



ভোটাৰ তালিকা 2026 S03 অসম

বিধানসভা সমষ্টিৰ নম্বৰ, নাম আৰু সংৰক্ষণৰ স্থিতি : 42 - বাক্সা (অনুসূচিত জনজাতি)		খণ্ড নং : 195																			
এই বিধানসভা সমষ্টিত কোন সংসদীয় সমষ্টিৰ অন্তৰ্গত তাৰ নম্বৰ, নাম আৰু সংৰক্ষণ স্থিতি : 1 - কোকৰাঝাৰ (অনুসূচিত জনজাতি)																					
1. সংশোধনৰ বিৱৰণ																					
সংশোধনৰ বছৰ	2026	তালিকাৰ চিনাক্তকৰণ																			
ভিত্তি তাৰিখ	01-04-2026	বিশেষ সংশোধন, 2026 চনৰ পূৰ্বৰ 2025 চনৰ মূল তালিকাৰ লগত থকা সংযোজন সমূহ একত্ৰিতকৰণ কৰা তালিকা।																			
সংশোধনৰ প্ৰকাৰ	বিশেষ সংশোধন 2026																				
প্ৰকাশনৰ তাৰিখ	23-03-2026																				
2. খণ্ড আৰু ভোটগ্ৰহন কেন্দ্ৰৰ বিৱৰণ																					
খণ্ডৰ অন্তৰ্গত এলেকা সমূহৰ নম্বৰ আৰু নাম																					
1-খাৰুৱাজান		<table style="width: 100%; border-collapse: collapse;"> <tr> <td style="width: 50%;">মূল চহৰ/গাওঁ</td> <td style="width: 50%;">: খাৰুৱাজান</td> </tr> <tr> <td>ৱাৰ্ড নং</td> <td>:</td> </tr> <tr> <td>ডাকঘৰ</td> <td>: বৰমা</td> </tr> <tr> <td>পুলিচ থানা</td> <td>: বৰমা</td> </tr> <tr> <td>ব্লক</td> <td>: টিহু-বৰমা</td> </tr> <tr> <td>ৰাজহ চক্ৰ</td> <td>: বৰমা</td> </tr> <tr> <td>জিলা</td> <td>: বাক্সা</td> </tr> <tr> <td>পিনকোড</td> <td>: 781346</td> </tr> </table>				মূল চহৰ/গাওঁ	: খাৰুৱাজান	ৱাৰ্ড নং	:	ডাকঘৰ	: বৰমা	পুলিচ থানা	: বৰমা	ব্লক	: টিহু-বৰমা	ৰাজহ চক্ৰ	: বৰমা	জিলা	: বাক্সা	পিনকোড	: 781346
মূল চহৰ/গাওঁ	: খাৰুৱাজান																				
ৱাৰ্ড নং	:																				
ডাকঘৰ	: বৰমা																				
পুলিচ থানা	: বৰমা																				
ব্লক	: টিহু-বৰমা																				
ৰাজহ চক্ৰ	: বৰমা																				
জিলা	: বাক্সা																				
পিনকোড	: 781346																				
3. ভোটগ্ৰহন কেন্দ্ৰৰ বিৱৰণ																					
ভোটগ্ৰহন কেন্দ্ৰৰ নম্বৰ আৰু নাম :		ভোটগ্ৰহন কেন্দ্ৰৰ প্ৰকাৰ (পুৰুষ/মহিলা/সাধাৰণ)		সাধাৰণ																	
195 - নেহৰু মিলন হাই স্কুল (সোঁ শাখা)		খণ্ডৰ অন্তৰ্গত সহায়ক ভোটগ্ৰহন কেন্দ্ৰৰ সংখ্যা :		0																	
ভোটগ্ৰহন কেন্দ্ৰৰ ঠিকনা :																					
নেহৰু মিলন হাই স্কুল, কোথালী নং ১, খাৰুৱাজান																					
4. ভোটাৰৰ সংখ্যা																					
আৰম্ভনি ক্ৰমিক নং	শেষ ক্ৰমিক নং	মুঠ ভোটাৰ																			
নং		পুৰুষ	মহিলা	৩য় লিঙ্গ	মুঠ																
1	1038	488	506	0	994																

নিৰ্বাচক পঞ্জীয়ন বিষয়াৰ স্বাক্ষৰ

Nazri Naksha



Google Map View



Polling Station Building Front View



ভোটগ্ৰহন কেন্দ্ৰৰ সন্মুখৰ দৃশ্য



Cad View

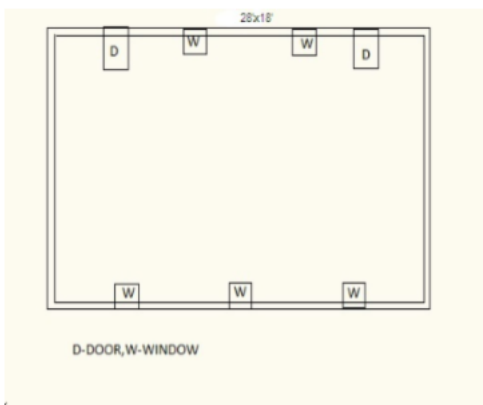

Key MAP View

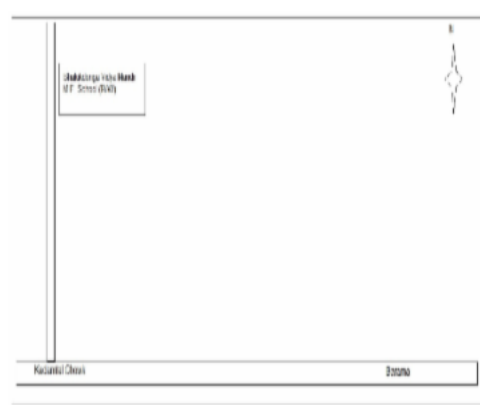



1 নাম : চম্পক বৰ্মন পিতাৰ নাম: দীনেশ বৰ্মন ঘৰ নং : 00 বয়স : 34 লিঙ্গ : পুৰুষ	UUI0102731 ফটো উপলব্ধ	2 নাম : বক্ৰচ ৰামছিয়াৰী পিতাৰ নাম: কলা ৰামছিয়াৰী ঘৰ নং : 1 বয়স : 66 লিঙ্গ : পুৰুষ	LQW1054586 ফটো উপলব্ধ	3 নাম : বিৰেন দাস পিতাৰ নাম: ঘুতলে ঘৰ নং : 1 বয়স : 58 লিঙ্গ : পুৰুষ	LQW1054564 ফটো উপলব্ধ
4 নাম : নিৰদা দাস স্বামীৰ নাম: বিৰেন ঘৰ নং : 1 বয়স : 50 লিঙ্গ : মহিলা	LQW1054575 ফটো উপলব্ধ	5 নাম : ৰমিলা গয়াৰী স্বামীৰ নাম: চন্দন গয়াৰী ঘৰ নং : 1 বয়স : 48 লিঙ্গ : মহিলা	LQW0415877 ফটো উপলব্ধ	6 নাম : চুমিত্ৰা ৰামছিয়াৰী স্বামীৰ নাম: বক্ৰেশ ৰামছিয়াৰী ঘৰ নং : 1 বয়স : 47 লিঙ্গ : মহিলা	LQW1054597 ফটো উপলব্ধ
7 নাম : মিন্টু দাস পিতাৰ নাম: বিৰেন দাস ঘৰ নং : 1 বয়স : 36 লিঙ্গ : পুৰুষ	LQW1064319 ফটো উপলব্ধ	8 নাম : ৰীন্টী দাস স্বামীৰ নাম: মিন্টু দাস ঘৰ নং : 1 বয়স : 31 লিঙ্গ : মহিলা	LQW0329706 ফটো উপলব্ধ	9 নাম : অলিসীতা দাস পিতাৰ নাম: গোলক দাস ঘৰ নং : 01 বয়স : 26 লিঙ্গ : মহিলা	LQW0426361 ফটো উপলব্ধ
10 নাম : ডিম্পী শৰ্মা মাতৃৰ নাম: দিগ্গিমা দেবী ঘৰ নং : 1 বয়স : 21 লিঙ্গ : মহিলা	LQW1998731 ফটো উপলব্ধ	11 নাম : জমী বার্মন পিতাৰ নাম: গজেন বার্মন ঘৰ নং : 1 বয়স : 21 লিঙ্গ : মহিলা	LQW1983535 ফটো উপলব্ধ	12 নাম : অঞ্জু ৰামছিয়াৰী পিতাৰ নাম: বক্ৰাশ ৰামছিয়াৰী ঘৰ নং : 1 বয়স : 21 লিঙ্গ : মহিলা	UUI0125013 ফটো উপলব্ধ
13 নাম : কুঞ্জ দাস স্বামীৰ নাম: মনু দাস ঘৰ নং : 3 বয়স : 78 লিঙ্গ : মহিলা	LQW1054600 ফটো উপলব্ধ	14 নাম : ভগবান দাস পিতাৰ নাম: মনু ঘৰ নং : 3 বয়স : 53 লিঙ্গ : পুৰুষ	LQW1054622 ফটো উপলব্ধ	15 নাম : নিৰলা দাস স্বামীৰ নাম: ভগবান ঘৰ নং : 3 বয়স : 48 লিঙ্গ : মহিলা	LQW1054633 ফটো উপলব্ধ
16 নাম : নাৰায়ন দাস পিতাৰ নাম: মনু ঘৰ নং : 3 বয়স : 43 লিঙ্গ : পুৰুষ	LQW1054644 ফটো উপলব্ধ	17 নাম : পদমী দাস স্বামীৰ নাম: নাৰায়ন দাস ঘৰ নং : 3 বয়স : 41 লিঙ্গ : মহিলা	LQW1064320 ফটো উপলব্ধ	18 নাম : দিপামণি দাস পিতাৰ নাম: ভগবান দাস ঘৰ নং : 3 বয়স : 29 লিঙ্গ : মহিলা	LQW0329821 ফটো উপলব্ধ
19 নাম : ক মলা দাস স্বামীৰ নাম: পবন ঘৰ নং : 8 বয়স : 53 লিঙ্গ : মহিলা	LQW1054655 ফটো উপলব্ধ	20 নাম : মন্দিতা ভঞা পিতাৰ নাম: উধব বাৰ্মন ঘৰ নং : 4 বয়স : 22 লিঙ্গ : মহিলা	LQW1981166 ফটো উপলব্ধ	21 নাম : মনোজ কুমাৰ দাস পিতাৰ নাম: সিদ্ধেশ্বৰ ঘৰ নং : 5 বয়স : 49 লিঙ্গ : পুৰুষ	LQW1054666 ফটো উপলব্ধ
22 নাম : শুক্ৰেশ্বৰ দাস পিতাৰ নাম: সিদ্ধেশ্বৰ দাস ঘৰ নং : 5 বয়স : 46 লিঙ্গ : পুৰুষ	LQW1054699 ফটো উপলব্ধ	23 নাম : মাণিকা স্বামীৰ নাম: মনোজ দাস ঘৰ নং : 5 বয়স : 43 লিঙ্গ : মহিলা	LQW1054688 ফটো উপলব্ধ	24 নাম : সহদেব দাস পিতাৰ নাম: সিদ্ধেশ্বৰ দাস ঘৰ নং : 5 বয়স : 40 লিঙ্গ : পুৰুষ	LQW1054702 ফটো উপলব্ধ
25 নাম : পিথিকি দাস স্বামীৰ নাম: শুক্ৰেশ্বৰ দাস ঘৰ নং : 5 বয়স : 38 লিঙ্গ : মহিলা	LQW0321877 ফটো উপলব্ধ	26 নাম : ধিৰেন বসুমতাৰী পিতাৰ নাম: নন্দেশ্বৰ বসুমতাৰী ঘৰ নং : 05 বয়স : 33 লিঙ্গ : পুৰুষ	LQW0294850 ফটো উপলব্ধ	27 নাম : ৰাজু বালা দাস স্বামীৰ নাম: পিলিঙা ঘৰ নং : 9 বয়স : 68 লিঙ্গ : মহিলা	LQW1054746 ফটো উপলব্ধ
28 নাম : ফুলকুমাৰী দেৱী স্বামীৰ নাম: হৰিচৰণ শৰ্মা ঘৰ নং : ৭ক বয়স : 60 লিঙ্গ : মহিলা	LQW1054804 ফটো উপলব্ধ	29 নাম : অহল্যা দাস স্বামীৰ নাম: লাহী দাস ঘৰ নং : ৭ বয়স : 58 লিঙ্গ : মহিলা	LQW1054713 ফটো উপলব্ধ	30 নাম : অনিল দাস পিতাৰ নাম: লাহী ঘৰ নং : ৭ বয়স : 46 লিঙ্গ : পুৰুষ	LQW1054724 ফটো উপলব্ধ



31 নাম : পূৰ্ণিমা দাস স্বামীৰ নাম: প্রতাপ দাস ঘৰ নং : ৭ বয়স : 38 লিঙ্গ : মহিলা	LQW1054768 ফটো উপলব্ধ	32 নাম : সোনফুল দাস পিতাৰ নাম: লাহী ঘৰ নং : ৭ বয়স : 38 লিঙ্গ : পুৰুষ	LQW1054735 ফটো উপলব্ধ	33 নাম : চুনিল বড়ো পিতাৰ নাম: বতন বড়ো ঘৰ নং : ৭ বয়স : 28 লিঙ্গ : পুৰুষ	LQW0328864 ফটো উপলব্ধ
34 নাম : কল্পনা বড়ো স্বামীৰ নাম: সুনীল বড়ো ঘৰ নং : 07 বয়স : 28 লিঙ্গ : মহিলা	LQW2022788 ফটো উপলব্ধ	35 নাম : মনিকা দেৱী মাতৃৰ নাম: ফুলকুমাৰী দেৱী ঘৰ নং : 7 বয়স : 22 লিঙ্গ : মহিলা	LQW1463710 ফটো উপলব্ধ	E 36 নাম : বতন বড়ো পিতাৰ নাম: সত্যৰাম বৰ্মন ঘৰ নং : ৭ বয়স : 50 লিঙ্গ : পুৰুষ	LQW1054780 ফটো উপলব্ধ
37 নাম : শান্তি বড়ো স্বামীৰ নাম: বতন বড়ো ঘৰ নং : ৭কু বয়স : 43 লিঙ্গ : মহিলা	LQW1054791 ফটো উপলব্ধ	E 38 নাম : পদমী দাস স্বামীৰ নাম: নৱায়ন দাস ঘৰ নং : ৮ বয়স : 53 লিঙ্গ : মহিলা	LQW1054826 ফটো উপলব্ধ	39 নাম : হিতেশ্বৰ শৰ্মা পিতাৰ নাম: অক্ষয় ঘৰ নং : ৯ বয়স : 54 লিঙ্গ : পুৰুষ	LQW1054859 ফটো উপলব্ধ
40 নাম : চন্দন গয়াৰী পিতাৰ নাম: মেবা গোয়াৰী ঘৰ নং : ৯ বয়স : 47 লিঙ্গ : পুৰুষ	LQW1064331 ফটো উপলব্ধ	41 নাম : বিনিতা ৰামছিয়াৰী পিতাৰ নাম: ধনেশ্বৰ ৰামছিয়াৰী ঘৰ নং : ৯ বয়স : 26 লিঙ্গ : মহিলা	LQW0405399 ফটো উপলব্ধ	42 নাম : ৰাহুল ৰামছিয়াৰী পিতাৰ নাম: চুদ্ৰেশ্বৰ ৰামছিয়াৰী ঘৰ নং : ০৯ বয়স : 26 লিঙ্গ : পুৰুষ	LQW0405431 ফটো উপলব্ধ
43 নাম : অমৰ জ্যোতি শৰ্মা পিতাৰ নাম: হিতেশ্বৰ শৰ্মা ঘৰ নং : 9 বয়স : 24 লিঙ্গ : পুৰুষ	LQW0494641 ফটো উপলব্ধ	44 নাম : জোঁতা ৰামছিয়াৰী পিতাৰ নাম: ধনেশ্বৰ ৰামছিয়াৰী ঘৰ নং : 9 বয়স : 22 লিঙ্গ : পুৰুষ	LQW1994359 ফটো উপলব্ধ	45 নাম : হিমাংশু ৰামছিয়াৰী পিতাৰ নাম: সুদ্ৰেশ্বৰ ৰামছিয়াৰী ঘৰ নং : 9 বয়স : 21 লিঙ্গ : পুৰুষ	UUI0016733 ফটো উপলব্ধ
46 নাম : হৰি গয়াৰী পিতাৰ নাম: চন্দন গয়াৰী ঘৰ নং : 9 বয়স : 19 লিঙ্গ : পুৰুষ	UUI0093872 ফটো উপলব্ধ	47 নাম : ৰমেশ ৰামছিয়াৰী পিতাৰ নাম: ফুকন দেৱী ঘৰ নং : ৯কু বয়স : 53 লিঙ্গ : পুৰুষ	LQW1054917 ফটো উপলব্ধ	48 নাম : সুদ্ৰেশ্বৰ ৰামছিয়াৰী পিতাৰ নাম: নৰেন ৰামছিয়াৰী ঘৰ নং : ৯কু বয়স : 53 লিঙ্গ : পুৰুষ	LQW1054871 ফটো উপলব্ধ
49 নাম : ধনেশ্বৰ ৰামছিয়াৰী পিতাৰ নাম: বেৰা ৰামছিয়াৰী ঘৰ নং : ৯খ বয়স : 52 লিঙ্গ : পুৰুষ	LQW1054893 ফটো উপলব্ধ	50 নাম : মাজনী ৰামছিয়াৰী স্বামীৰ নাম: ধনেশ্বৰ ৰামছিয়াৰী ঘৰ নং : ৯ঘ বয়স : 49 লিঙ্গ : মহিলা	LQW1054906 ফটো উপলব্ধ	51 নাম : আৰতি ৰামছিয়াৰী স্বামীৰ নাম: ৰমেশ ৰামছিয়াৰী ঘৰ নং : ৯কু বয়স : 48 লিঙ্গ : মহিলা	LQW1054928 ফটো উপলব্ধ
52 নাম : দ্বৌপদী ৰামছিয়াৰী স্বামীৰ নাম: সুদ্ৰেশ্বৰ ৰামছিয়াৰী ঘৰ নং : ৯কু বয়স : 48 লিঙ্গ : মহিলা	LQW1054882 ফটো উপলব্ধ	53 নাম : চৌৰজুল ৰামছিয়াৰী পিতাৰ নাম: ৰমেশ্বৰ ৰামছিয়াৰী ঘৰ নং : ৯কু বয়স : 28 লিঙ্গ : পুৰুষ	LQW0136697 ফটো উপলব্ধ	54 নাম : নগেন ৰাজবংশী পিতাৰ নাম: চেনী ঘৰ নং : ১০ বয়স : 60 লিঙ্গ : পুৰুষ	LQW1054939 ফটো উপলব্ধ
55 নাম : সাবিত্ৰী ৰাজবংশী স্বামীৰ নাম: নগেন ঘৰ নং : ১০ বয়স : 46 লিঙ্গ : মহিলা	LQW1054940 ফটো উপলব্ধ	56 নাম : নিটু ৰাজবংশী পিতাৰ নাম: নগেন ৰাজবংশী ঘৰ নং : ১০ বয়স : 35 লিঙ্গ : পুৰুষ	LQW1064342 ফটো উপলব্ধ	57 নাম : সীমা পাঠক স্বামীৰ নাম: নিতু ৰাজবংশী ঘৰ নং : 10 বয়স : 32 লিঙ্গ : মহিলা	UUI0109850 ফটো উপলব্ধ
58 নাম : গোবিন্দ ৰাজবংশী পিতাৰ নাম: নগেন ৰাজবংশী ঘৰ নং : 10 বয়স : 31 লিঙ্গ : পুৰুষ	LQW1114263 ফটো উপলব্ধ	59 নাম : অচ্যুত শৰ্মা পিতাৰ নাম: হৰিপদ শৰ্মা ঘৰ নং : ১১ বয়স : 63 লিঙ্গ : পুৰুষ	LQW1054973 ফটো উপলব্ধ	60 নাম : মনোমতী দাস স্বামীৰ নাম: পৰমেশ্বৰ দাস ঘৰ নং : ১১ বয়স : 56 লিঙ্গ : মহিলা	LQW1055034 ফটো উপলব্ধ



61 নাম : বাবুল দাস পিতাৰ নাম: বাধা ৰাজবংশী ঘৰ নং : ১১ বয়স : 53 লিঙ্গ : পুৰুষ	LQW1055012 ফটো উপলব্ধ	62 নাম : গিৰিবালা দেৱী স্বামীৰ নাম: অচ্যুত শৰ্মা ঘৰ নং : ১১ বয়স : 52 লিঙ্গ : মহিলা	LQW1054984 ফটো উপলব্ধ	63 নাম : ভবানী দাস স্বামীৰ নাম: বাবুল দাস ঘৰ নং : ১১ বয়স : 41 লিঙ্গ : মহিলা	LQW1055023 ফটো উপলব্ধ
64 নাম : দিলিপ শৰ্মা পিতাৰ নাম: অচ্যুত শৰ্মা ঘৰ নং : ১১ বয়স : 35 লিঙ্গ : পুৰুষ	LQW1055001 ফটো উপলব্ধ	65 নাম : মুন দাস স্বামীৰ নাম: নৱকান্ত দাস ঘৰ নং : ১১ বয়স : 33 লিঙ্গ : মহিলা	LQW0255273 ফটো উপলব্ধ	66 নাম : পূৰ্বী দেৱী স্বামীৰ নাম: দিলীপ শৰ্মা ঘৰ নং : ১১ বয়স : 31 লিঙ্গ : মহিলা	LQW0386847 ফটো উপলব্ধ
67 নাম : চম্পক ৰাজবংশী পিতাৰ নাম: গাৰ্গ ৰাজবংশী ঘৰ নং : 11 বয়স : 24 লিঙ্গ : পুৰুষ	LQW1123090 ফটো উপলব্ধ	68 নাম : গৰ্গ ৰাজবংশী পিতাৰ নাম: থানু ৰাজবংশী ঘৰ নং : ১১ বয়স : 51 লিঙ্গ : পুৰুষ	LQW1055045 ফটো উপলব্ধ	69 নাম : সবিতা ৰাজবংশী স্বামীৰ নাম: গৰ্গ ৰাজবংশী ঘৰ নং : ১১ বয়স : 50 লিঙ্গ : মহিলা	LQW1055056 ফটো উপলব্ধ
70 নাম : নৱকান্ত দাস পিতাৰ নাম: পৰমেশ্বৰ দাস ঘৰ নং : ১১ বয়স : 36 লিঙ্গ : পুৰুষ	LQW1055067 ফটো উপলব্ধ	E 71 নাম : পদ্মা দাস স্বামীৰ নাম: ৰামচৰন ঘৰ নং : ১১ বয়স : ৪৪ লিঙ্গ : মহিলা	LQW1055090 ফটো উপলব্ধ	72 নাম : লাচিত দাস পিতাৰ নাম: ৰামচৰন ঘৰ নং : ১১ বয়স : 45 লিঙ্গ : পুৰুষ	LQW1055078 ফটো উপলব্ধ
73 নাম : জিন ৰামছিয়াৰী স্বামীৰ নাম: লুদেশ্বৰ ৰামছিয়াৰী ঘৰ নং : ১১ বয়স : 40 লিঙ্গ : মহিলা	LQW1055103 ফটো উপলব্ধ	74 নাম : উষা দাস স্বামীৰ নাম: লাচিত দাস ঘৰ নং : ১১ বয়স : 38 লিঙ্গ : মহিলা	LQW1055089 ফটো উপলব্ধ	75 নাম : কবিতা দাস স্বামীৰ নাম: লাচিত ঘৰ নং : 12 বয়স : 33 লিঙ্গ : মহিলা	UUI0043380 ফটো উপলব্ধ
76 নাম : তুলমণি ৰামছিয়াৰী পিতাৰ নাম: লুদেশ্বৰ ৰামছিয়াৰী ঘৰ নং : 12 বয়স : 24 লিঙ্গ : মহিলা	LQW0287276 ফটো উপলব্ধ	77 নাম : লুদেশ্বৰ ৰামছিয়াৰী পিতাৰ নাম: নৰেন ৰামছিয়াৰী ঘৰ নং : ১১ বয়স : 56 লিঙ্গ : পুৰুষ	LQW1055114 ফটো উপলব্ধ	E 78 নাম : নীলা ৰামছিয়াৰী স্বামীৰ নাম: লুদেশ্বৰ ৰামছিয়াৰী ঘৰ নং : ১১ বয়স : ৪৬ লিঙ্গ : মহিলা	LQW1055125 ফটো উপলব্ধ
79 নাম : চৰিনি দাস স্বামীৰ নাম: লংকে ঘৰ নং : ১৩ বয়স : 68 লিঙ্গ : মহিলা	LQW1055136 ফটো উপলব্ধ	80 নাম : অনন্ত দাস পিতাৰ নাম: লংকে ঘৰ নং : ১৩ বয়স : 38 লিঙ্গ : পুৰুষ	LQW1055147 ফটো উপলব্ধ	81 নাম : ভনীতা দাস পিতাৰ নাম: দিনেশ দাস ঘৰ নং : ১৩ বয়স : 31 লিঙ্গ : মহিলা	LQW0265090 ফটো উপলব্ধ
S 82 নাম : জোনালী দাস পিতাৰ নাম: দিনেশ দাস ঘৰ নং : ১৩ বয়স : 28 লিঙ্গ : মহিলা	LQW0259044 ফটো উপলব্ধ	R 83 নাম : ভতিমা দাস পিতাৰ নাম: দিনেশ দাস ঘৰ নং : ১৩ বয়স : 23 লিঙ্গ : মহিলা	LQW1453158 ফটো উপলব্ধ	84 নাম : দিনেশ দাস পিতাৰ নাম: ধনা দাস ঘৰ নং : ১৩ বয়স : 58 লিঙ্গ : পুৰুষ	LQW1055158 ফটো উপলব্ধ
85 নাম : ৰুক্মিণী দাস স্বামীৰ নাম: দিনেশ দাস ঘৰ নং : ১৩ বয়স : 50 লিঙ্গ : মহিলা	LQW1055169 ফটো উপলব্ধ	86 নাম : ধুব দাস পিতাৰ নাম: দিনেশ দাস ঘৰ নং : ১৩ বয়স : 32 লিঙ্গ : পুৰুষ	LQW0010394 ফটো উপলব্ধ	87 নাম : বলেন দাস পিতাৰ নাম: ধনা ঘৰ নং : ১৪ বয়স : 63 লিঙ্গ : পুৰুষ	LQW1055170 ফটো উপলব্ধ
88 নাম : কবিতা দাস স্বামীৰ নাম: বলেন ঘৰ নং : ১৪ বয়স : 50 লিঙ্গ : মহিলা	LQW1055181 ফটো উপলব্ধ	89 নাম : কৃষ্ণ দাস পিতাৰ নাম: বলেন দাস ঘৰ নং : ১৪ বয়স : 34 লিঙ্গ : পুৰুষ	LQW1064353 ফটো উপলব্ধ	90 নাম : প্ৰনব দাস পিতাৰ নাম: বলেন দাস ঘৰ নং : ১৪ বয়স : 28 লিঙ্গ : পুৰুষ	LQW0268813 ফটো উপলব্ধ



<p>E 91</p> <p>নাম : বৈকুণ্ঠ দাস পিতাৰ নাম : বৰ্জনা ঘৰ নং : ১৫ বয়স : 53 লিঙ্গ : পুৰুষ</p> <p>LQW1055192</p> <p>ফটো উপলব্ধ</p>	<p>92</p> <p>নাম : বৰিতা দাস স্বামীৰ নাম : বৈকুণ্ঠ ঘৰ নং : ১৫ বয়স : 46 লিঙ্গ : মহিলা</p> <p>LQW1055205</p> <p>ফটো উপলব্ধ</p>	<p>93</p> <p>নাম : পূৰ্বী দাস স্বামীৰ নাম : হৰিহৰ দাস ঘৰ নং : ১৫ বয়স : 36 লিঙ্গ : মহিলা</p> <p>LQW0264283</p> <p>ফটো উপলব্ধ</p>
<p>94</p> <p>নাম : অভিজিত দাস পিতাৰ নাম : বৈকুণ্ঠ দাস ঘৰ নং : ১৫ বয়স : 28 লিঙ্গ : পুৰুষ</p> <p>LQW0327320</p> <p>ফটো উপলব্ধ</p>	<p>95</p> <p>নাম : ধনেশ্বৰ দাস পিতাৰ নাম : বৰ্জনা ঘৰ নং : ১৫ বয়স : 45 লিঙ্গ : পুৰুষ</p> <p>LQW1055238</p> <p>ফটো উপলব্ধ</p>	<p>96</p> <p>নাম : দিপিকা দাস স্বামীৰ নাম : ধনেশ্বৰ দাস ঘৰ নং : ১৫ বয়স : 38 লিঙ্গ : মহিলা</p> <p>LQW1055249</p> <p>ফটো উপলব্ধ</p>
<p>97</p> <p>নাম : দিলিপ কুমাৰ দাশ পিতাৰ নাম : তৰণী কান্ত দাশ ঘৰ নং : ১৬ বয়স : 48 লিঙ্গ : পুৰুষ</p> <p>LQW1055272</p> <p>ফটো উপলব্ধ</p>	<p>98</p> <p>নাম : দ্বীপেন দাস পিতাৰ নাম : তৰণী কান্ত দাশ ঘৰ নং : ১৬ বয়স : 46 লিঙ্গ : পুৰুষ</p> <p>LQW1055294</p> <p>ফটো উপলব্ধ</p>	<p>99</p> <p>নাম : বনু শইকিয়া দাশ স্বামীৰ নাম : দিলিপ দাস ঘৰ নং : ১৬ বয়স : 43 লিঙ্গ : মহিলা</p> <p>LQW1064364</p> <p>ফটো উপলব্ধ</p>
<p>100</p> <p>নাম : দৈখন বসুমতাৰী পিতাৰ নাম : ৰমেশ বসুমতাৰী ঘৰ নং : 16 বয়স : 26 লিঙ্গ : পুৰুষ</p> <p>LQW0431833</p> <p>ফটো উপলব্ধ</p>	<p>101</p> <p>নাম : বিজয়া দাস স্বামীৰ নাম : নাৰায়ন ঘৰ নং : ১৭ বয়স : 63 লিঙ্গ : মহিলা</p> <p>LQW1055329</p> <p>ফটো উপলব্ধ</p>	<p>102</p> <p>নাম : জ্যোৎস্না দাস পিতাৰ নাম : নাৰায়ন ঘৰ নং : ১৭ বয়স : 36 লিঙ্গ : মহিলা</p> <p>LQW1055341</p> <p>ফটো উপলব্ধ</p>
<p>103</p> <p>নাম : গৌতম দাস পিতাৰ নাম : নাৰায়ন দাস ঘৰ নং : ১৭ বয়স : 36 লিঙ্গ : পুৰুষ</p> <p>LQW0010395</p> <p>ফটো উপলব্ধ</p>	<p>104</p> <p>নাম : সনেশ্বৰ দাস পিতাৰ নাম : মদন ঘৰ নং : ১৭ বয়স : 46 লিঙ্গ : পুৰুষ</p> <p>LQW1055352</p> <p>ফটো উপলব্ধ</p>	<p>105</p> <p>নাম : মৰমী দাস স্বামীৰ নাম : সনেশ্বৰ দাস ঘৰ নং : ১৭ বয়স : 38 লিঙ্গ : মহিলা</p> <p>LQW1055363</p> <p>ফটো উপলব্ধ</p>
<p>E 106</p> <p>নাম : বৰ্জ দাস স্বামীৰ নাম : মদন ঘৰ নং : ১৮ বয়স : 68 লিঙ্গ : মহিলা</p> <p>LQW1055385</p> <p>ফটো উপলব্ধ</p>	<p>107</p> <p>নাম : ৰূপালী দাস স্বামীৰ নাম : দ্বীপেন দাস ঘৰ নং : ১৮ বয়স : 47 লিঙ্গ : মহিলা</p> <p>LQW0266361</p> <p>ফটো উপলব্ধ</p>	<p>108</p> <p>নাম : হুমেশ্বৰ দাস পিতাৰ নাম : মদন ঘৰ নং : ১৮ বয়স : 41 লিঙ্গ : পুৰুষ</p> <p>LQW1055396</p> <p>ফটো উপলব্ধ</p>
<p>E 109</p> <p>নাম : মানিক দাস পিতাৰ নাম : মদন ঘৰ নং : ১৮ বয়স : 38 লিঙ্গ : পুৰুষ</p> <p>LQW1055409</p> <p>ফটো উপলব্ধ</p>	<p>110</p> <p>নাম : পদমী দাস স্বামীৰ নাম : হুমেশ্বৰ দাস ঘৰ নং : ১৮ বয়স : 37 লিঙ্গ : মহিলা</p> <p>LQW0258954</p> <p>ফটো উপলব্ধ</p>	<p>111</p> <p>নাম : হিৰামনি দাস পিতাৰ নাম : হুমেশ্বৰ দাস ঘৰ নং : 18 বয়স : 19 লিঙ্গ : মহিলা</p> <p>UU10093666</p> <p>ফটো উপলব্ধ</p>
<p>112</p> <p>নাম : মজুন দাস পিতাৰ নাম : বনা ঘৰ নং : ১৯ বয়স : 68 লিঙ্গ : পুৰুষ</p> <p>LQW1055410</p> <p>ফটো উপলব্ধ</p>	<p>113</p> <p>নাম : উত্তৰা দাস স্বামীৰ নাম : মজুন ঘৰ নং : ১৯ বয়স : 63 লিঙ্গ : মহিলা</p> <p>LQW1055421</p> <p>ফটো উপলব্ধ</p>	<p>114</p> <p>নাম : অঞ্জলি দাস স্বামীৰ নাম : উপেন দাস ঘৰ নং : 019 বয়স : 51 লিঙ্গ : মহিলা</p> <p>LQW1152792</p> <p>ফটো উপলব্ধ</p>
<p>115</p> <p>নাম : নিৰঞ্জন দাস পিতাৰ নাম : মজুন ঘৰ নং : ১৯ বয়স : 44 লিঙ্গ : পুৰুষ</p> <p>LQW1055432</p> <p>ফটো উপলব্ধ</p>	<p>116</p> <p>নাম : অৰূপ দাস পিতাৰ নাম : উপেন দাস ঘৰ নং : ১৯ বয়স : 34 লিঙ্গ : পুৰুষ</p> <p>LQW1170893</p> <p>ফটো উপলব্ধ</p>	<p>117</p> <p>নাম : জয়নতী দাস স্বামীৰ নাম : নিৰনজন দাস ঘৰ নং : ১৯ বয়স : 32 লিঙ্গ : মহিলা</p> <p>LQW0259291</p> <p>ফটো উপলব্ধ</p>
<p>118</p> <p>নাম : কুশ দাস পিতাৰ নাম : মজুন দাস ঘৰ নং : ১৯ বয়স : 31 লিঙ্গ : পুৰুষ</p> <p>LQW0327379</p> <p>ফটো উপলব্ধ</p>	<p>119</p> <p>নাম : গনেশ দাস পিতাৰ নাম : উপেন দাস ঘৰ নং : ১৯ বয়স : 28 লিঙ্গ : পুৰুষ</p> <p>LQW0557850</p> <p>ফটো উপলব্ধ</p>	<p>120</p> <p>নাম : বিমল দাস পিতাৰ নাম : উপেন দাস ঘৰ নং : ১৯ (ক) বয়স : 33 লিঙ্গ : পুৰুষ</p> <p>LQW0348383</p> <p>ফটো উপলব্ধ</p>



121 নাম : খনিকা দাস স্বামীৰ নাম: বিমল দাস ঘৰ নং : ১৯-ক বয়স : 31 লিঙ্গ : মহিলা	LQW0281543 ফটো উপলব্ধ	122 নাম : দেৱজনী দাস স্বামীৰ নাম: উপেন দাস ঘৰ নং : ১৯ক বয়স : 62 লিঙ্গ : মহিলা	LQW0010396 ফটো উপলব্ধ	123 নাম : উপেন দাস পিতাৰ নাম: হিৰেশ্বৰ দাস ঘৰ নং : ১৯ক বয়স : 50 লিঙ্গ : পুৰুষ	LQW0010398 ফটো উপলব্ধ
124 নাম : সৰস্বতী দাস স্বামীৰ নাম: হৰেন ঘৰ নং : ২০ বয়স : 63 লিঙ্গ : মহিলা	LQW1055454 ফটো উপলব্ধ	125 নাম : ৰাজু দাস পিতাৰ নাম: হৰেন ঘৰ নং : ২০ বয়স : 37 লিঙ্গ : পুৰুষ	LQW1055465 ফটো উপলব্ধ	126 নাম : মিনাক্ষী দাস স্বামীৰ নাম: ৰাজু দাস ঘৰ নং : 20 বয়স : 26 লিঙ্গ : মহিলা	LQW1502780 ফটো উপলব্ধ
127 নাম : ৰনজীতা বড়ো স্বামীৰ নাম: দেনাচাৰ বড়ো ঘৰ নং : ২১২ বয়স : 33 লিঙ্গ : মহিলা	LQW0047159 ফটো উপলব্ধ	E 128 নাম : ধনেশ্বৰী ৰামচিয়াবী স্বামীৰ নাম: নৰেন ঘৰ নং : ২৪ বয়স : ৪৪ লিঙ্গ : মহিলা	LQW1055476 ফটো উপলব্ধ	129 নাম : প্ৰবিন ৰামচিয়াবী পিতাৰ নাম: নৰেন ঘৰ নং : ২২ বয়স : 48 লিঙ্গ : পুৰুষ	LQW1055487 ফটো উপলব্ধ
130 নাম : ৰংজিলা ৰামচিয়াবী স্বামীৰ নাম: প্ৰবিন ৰামচিয়াবী ঘৰ নং : ২২ বয়স : 40 লিঙ্গ : মহিলা	LQW1055498 ফটো উপলব্ধ	131 নাম : দেবযানী দাস স্বামীৰ নাম: দক্ষ দাস ঘৰ নং : ২৩ বয়স : 56 লিঙ্গ : মহিলা	LQW1055501 ফটো উপলব্ধ	132 নাম : গনেশ চন্দ্ৰ দাস পিতাৰ নাম: ধনা দাস ঘৰ নং : ২৩ বয়স : 55 লিঙ্গ : পুৰুষ	LQW1055523 ফটো উপলব্ধ
133 নাম : মাইচানা দাস পিতাৰ নাম: ধনা দাস ঘৰ নং : ২৩ বয়স : 53 লিঙ্গ : মহিলা	LQW1055512 ফটো উপলব্ধ	134 নাম : প্ৰবিন দাস পিতাৰ নাম: নৰো ৰাম দাস ঘৰ নং : ২৩ বয়স : 53 লিঙ্গ : পুৰুষ	LQW1064386 ফটো উপলব্ধ	135 নাম : নিলকান্ত দাস পিতাৰ নাম: ধনা দাস ঘৰ নং : ২৩ বয়স : 48 লিঙ্গ : পুৰুষ	LQW1055534 ফটো উপলব্ধ
136 নাম : দেৱজনী দাস অন্যান্য: প্ৰবিন দাশ ঘৰ নং : ২৩ বয়স : 48 লিঙ্গ : পুৰুষ	LQW1064397 ফটো উপলব্ধ	137 নাম : শ্ৰেণী দাস স্বামীৰ নাম: নিলকান্ত দাস ঘৰ নং : ২৩ বয়স : 43 লিঙ্গ : মহিলা	LQW1055545 ফটো উপলব্ধ	138 নাম : মানচপ্ৰতিম দাস পিতাৰ নাম: দক্ষৰাজ দাস ঘৰ নং : ২৩ বয়স : 36 লিঙ্গ : পুৰুষ	LQW0010399 ফটো উপলব্ধ
139 নাম : সংবেদন দাস পিতাৰ নাম: নিলকান্ত দাস ঘৰ নং : 23 বয়স : 24 লিঙ্গ : পুৰুষ	LQW1543586 ফটো উপলব্ধ	E 140 নাম : চৰিন দাস পিতাৰ নাম: হৰিমল ঘৰ নং : ২৪ বয়স : 5৪ লিঙ্গ : পুৰুষ	LQW1055556 ফটো উপলব্ধ	E 141 নাম : অঞ্জলী দাস স্বামীৰ নাম: চৰিন ঘৰ নং : ২৪ বয়স : 53 লিঙ্গ : মহিলা	LQW1055567 ফটো উপলব্ধ
142 নাম : ধনজিত দাস পিতাৰ নাম: চৰিন দাস ঘৰ নং : ২৪ বয়স : 40 লিঙ্গ : পুৰুষ	LQW0056838 ফটো উপলব্ধ	143 নাম : দিপাঞ্জলী দাস অন্যান্য: চৰিন দাস ঘৰ নং : ২৪ বয়স : 37 লিঙ্গ : মহিলা	LQW0056846 ফটো উপলব্ধ	144 নাম : ৰবিৰাম দাস পিতাৰ নাম: চৰিন দাস ঘৰ নং : ২৪ বয়স : 35 লিঙ্গ : পুৰুষ	LQW0056879 ফটো উপলব্ধ
145 নাম : লোহিত দাস পিতাৰ নাম: দেহজুৰা দাস ঘৰ নং : ২৪ক বয়স : 63 লিঙ্গ : পুৰুষ	LQW1055589 ফটো উপলব্ধ	146 নাম : বুলবুলি দাস স্বামীৰ নাম: লোহিত দাস ঘৰ নং : ২৪ক বয়স : 53 লিঙ্গ : মহিলা	LQW1055590 ফটো উপলব্ধ	147 নাম : প্ৰনিতা দাস স্বামীৰ নাম: হৰকান্ত দাস ঘৰ নং : ২৪ক বয়স : 48 লিঙ্গ : মহিলা	LQW1055625 ফটো উপলব্ধ
148 নাম : উমেশ দাস পিতাৰ নাম: হৰিমল দাস ঘৰ নং : ২৫ বয়স : 53 লিঙ্গ : পুৰুষ	LQW1055636 ফটো উপলব্ধ	S 149 নাম : নিশীতা দাস স্বামীৰ নাম: খগেশ্বৰ দাস ঘৰ নং : ২৫ বয়স : 25 লিঙ্গ : মহিলা	LQW0482083 ফটো উপলব্ধ	150 নাম : কন্দৰ্প দাস পিতাৰ নাম: হৰিমল ঘৰ নং : ২৬ বয়স : 48 লিঙ্গ : পুৰুষ	LQW1055658 ফটো উপলব্ধ



151 নাম : অনিমা দাস স্বামীৰ নাম: কন্দৰ্প ঘৰ নং : ১৬ বয়স : 43 লিঙ্গ : মহিলা	LQW1055669 ফটো উপলব্ধ	152 নাম : মুনাল দাস পিতাৰ নাম: কন্দৰ্প দাস ঘৰ নং : ১৬ বয়স : 28 লিঙ্গ : পুৰুষ	LQW0325001 ফটো উপলব্ধ	E 153 নাম : মনি ৰাম দাস পিতাৰ নাম: ফনিধৰ দাস ঘৰ নং : ১৭ বয়স : 49 লিঙ্গ : পুৰুষ	LQW1055692 ফটো উপলব্ধ
154 নাম : প্ৰফুল্ল দাস পিতাৰ নাম: ফনি দাস ঘৰ নং : ২৭ বয়স : 44 লিঙ্গ : পুৰুষ	LQW1055716 ফটো উপলব্ধ	155 নাম : সুনিতা দাস স্বামীৰ নাম: মনিৰাম দাস ঘৰ নং : ২৭ বয়স : 43 লিঙ্গ : মহিলা	LQW1055705 ফটো উপলব্ধ	156 নাম : মনिला দাস স্বামীৰ নাম: প্ৰফুল্ল দাস ঘৰ নং : ২৭ বয়স : 37 লিঙ্গ : মহিলা	LQW1055727 ফটো উপলব্ধ
157 নাম : মৰমী দাস পিতাৰ নাম: প্ৰফুল্ল দাস ঘৰ নং : 27 বয়স : 23 লিঙ্গ : মহিলা	LQW1462761 ফটো উপলব্ধ	158 নাম : পিংকুমণি দাস পিতাৰ নাম: প্ৰফুল্ল দাস ঘৰ নং : 27 বয়স : 23 লিঙ্গ : পুৰুষ	LQW1473420 ফটো উপলব্ধ	159 নাম : ৰঞ্জিত কুমাৰ দাস পিতাৰ নাম: লোহিত দাস ঘৰ নং : ২৮ বয়স : 58 লিঙ্গ : পুৰুষ	LQW1055738 ফটো উপলব্ধ
160 নাম : অঞ্জলী দাস স্বামীৰ নাম: ৰঞ্জিত ঘৰ নং : ২৮ বয়স : 50 লিঙ্গ : মহিলা	LQW1055749 ফটো উপলব্ধ	161 নাম : ৰম্ভা দাস পিতাৰ নাম: ৰঞ্জিত দাস ঘৰ নং : ২৮ বয়স : 33 লিঙ্গ : পুৰুষ	LQW1064717 ফটো উপলব্ধ	S 162 নাম : বৰ্ণালী দাস পিতাৰ নাম: ৰঞ্জিত দাস ঘৰ নং : ২৮ বয়স : 32 লিঙ্গ : মহিলা	LQW1064706 ফটো উপলব্ধ
163 নাম : সমিৰন দাস পিতাৰ নাম: ৰঞ্জিত দাস ঘৰ নং : ২৮ বয়স : 31 লিঙ্গ : পুৰুষ	LQW0010400 ফটো উপলব্ধ	164 নাম : জুবী দাস স্বামীৰ নাম: ৰতুল দাস ঘৰ নং : 28ক বয়স : 29 লিঙ্গ : মহিলা	LQW0435073 ফটো উপলব্ধ	165 নাম : পুৰবি দাস স্বামীৰ নাম: ৰবিৰাম দাস ঘৰ নং : 28 বয়স : 29 লিঙ্গ : মহিলা	LQW0538231 ফটো উপলব্ধ
166 নাম : ৰাতুল দাস পিতাৰ নাম: লোহিত দাস ঘৰ নং : ২৮ক বয়স : 34 লিঙ্গ : পুৰুষ	LQW0010401 ফটো উপলব্ধ	167 নাম : হিৰা মণি দাস পিতাৰ নাম: হৰকান্ত দাস ঘৰ নং : ২৮ক বয়স : 28 লিঙ্গ : মহিলা	LQW0185868 ফটো উপলব্ধ	168 নাম : বিনয় শৰ্মা পিতাৰ নাম: চক্ৰ ঘৰ নং : ২৯ বয়স : 58 লিঙ্গ : পুৰুষ	LQW1055750 ফটো উপলব্ধ
169 নাম : গীতা দেৱী স্বামীৰ নাম: বিনয় ঘৰ নং : ২৯ বয়স : 50 লিঙ্গ : মহিলা	LQW1055761 ফটো উপলব্ধ	170 নাম : প্ৰমোদ ৰাজবংশী অন্যান্য: ভৱানী ৰাজবংশী ঘৰ নং : ২৯খ বয়স : 42 লিঙ্গ : পুৰুষ	LQW0070177 ফটো উপলব্ধ	171 নাম : ৰণ্ঠমনি শৰ্মা পিতাৰ নাম: বিনয় শৰ্মা ঘৰ নং : ২৯ বয়স : 31 লিঙ্গ : পুৰুষ	LQW0070367 ফটো উপলব্ধ
S 172 নাম : মামনী ৰাজবংশী অন্যান্য: ৰবেন দাস ঘৰ নং : ৩০ বয়স : 35 লিঙ্গ : মহিলা	LQW0070219 ফটো উপলব্ধ	173 নাম : খুনমণি দাস স্বামীৰ নাম: ৰবেন দাস ঘৰ নং : ৩০ বয়স : 34 লিঙ্গ : মহিলা	LQW1941497 ফটো উপলব্ধ	174 নাম : জনাকু দাস পিতাৰ নাম: চিতো ঘৰ নং : ৩০ বয়স : 68 লিঙ্গ : পুৰুষ	LQW1055772 ফটো উপলব্ধ
E 175 নাম : কনো দাস স্বামীৰ নাম: জনাকু ঘৰ নং : ৩০ বয়স : 63 লিঙ্গ : মহিলা	LQW1055783 ফটো উপলব্ধ	176 নাম : সনাতন দাস পিতাৰ নাম: জনাকু ঘৰ নং : ৩০ বয়স : 41 লিঙ্গ : পুৰুষ	LQW1055794 ফটো উপলব্ধ	E 177 নাম : নিপন দাস পিতাৰ নাম: জনাকু ঘৰ নং : ৩০ বয়স : 36 লিঙ্গ : পুৰুষ	LQW1055807 ফটো উপলব্ধ
178 নাম : জুতিকা দাস স্বামীৰ নাম: সনাতন দাস ঘৰ নং : ৩০ বয়স : 33 লিঙ্গ : মহিলা	LQW0073338 ফটো উপলব্ধ	179 নাম : হিম বালা দেৱী স্বামীৰ নাম: অৰবিন্দ ঘৰ নং : ৩১ বয়স : 73 লিঙ্গ : মহিলা	LQW1055829 ফটো উপলব্ধ	180 নাম : অজিত শৰ্মা পিতাৰ নাম: অৰবিন্দ ঘৰ নং : ৩১ বয়স : 51 লিঙ্গ : পুৰুষ	LQW1055830 ফটো উপলব্ধ



181 নাম : মনিকা দেৱী স্বামীৰ নাম: অজিত শৰ্মা ঘৰ নং : ৩১ বয়স : 44 লিঙ্গ : মহিলা	LQW1055841 ফটো উপলব্ধ	E 182 নাম : গিৰিশ শৰ্মা পিতাৰ নাম: অৰবিন্দ শৰ্মা ঘৰ নং : ৩১ বয়স : 35 লিঙ্গ : পুৰুষ	LQW0076109 ফটো উপলব্ধ	183 নাম : পৰিণীতা ৰাজবংশী স্বামীৰ নাম: হিমাংশু ৰাজবংশী ঘৰ নং : 31 বয়স : 32 লিঙ্গ : মহিলা	LQW0422022 ফটো উপলব্ধ
E 184 নাম : অবলা দেৱী স্বামীৰ নাম: ৰাজেন শৰ্মা ঘৰ নং : ৩২ বয়স : 83 লিঙ্গ : মহিলা	LQW1055885 ফটো উপলব্ধ	185 নাম : শচীন্দ্র নাথ শৰ্মা পিতাৰ নাম: ৰাজেন্দ্র শৰ্মা ঘৰ নং : ৩২ বয়স : 56 লিঙ্গ : পুৰুষ	LQW1055896 ফটো উপলব্ধ	186 নাম : পৰমেশ্বৰ শৰ্মা পিতাৰ নাম: ৰাজেন ঘৰ নং : ৩২ বয়স : 52 লিঙ্গ : পুৰুষ	LQW1055910 ফটো উপলব্ধ
187 নাম : অলকা দেৱী স্বামীৰ নাম: শচীন্দ্র নাথ শৰ্মা ঘৰ নং : ৩২ বয়স : 48 লিঙ্গ : মহিলা	LQW1055909 ফটো উপলব্ধ	188 নাম : কৃষ্ণ কান্ত শৰ্মা পিতাৰ নাম: ৰাজেন্দ্র শৰ্মা ঘৰ নং : ৩২ বয়স : 47 লিঙ্গ : পুৰুষ	LQW1055921 ফটো উপলব্ধ	189 নাম : মিনাক্ষী দেৱী স্বামীৰ নাম: পৰমেশ্বৰ শৰ্মা ঘৰ নং : ৩২ বয়স : 46 লিঙ্গ : মহিলা	LQW1055874 ফটো উপলব্ধ
190 নাম : পংকজ শৰ্মা পিতাৰ নাম: ৰাজেন শৰ্মা ঘৰ নং : ৩২ বয়স : 44 লিঙ্গ : পুৰুষ	LQW1055943 ফটো উপলব্ধ	191 নাম : সুমিত্ৰা দেৱী স্বামীৰ নাম: কৃষ্ণ কান্ত শৰ্মা ঘৰ নং : ৩২ বয়স : 44 লিঙ্গ : মহিলা	LQW1055932 ফটো উপলব্ধ	192 নাম : মনিকা দেৱী স্বামীৰ নাম: পংকজ শৰ্মা ঘৰ নং : ৩২ বয়স : 38 লিঙ্গ : মহিলা	LQW1055954 ফটো উপলব্ধ
193 নাম : ববিতা দাস স্বামীৰ নাম: সনেশ্বৰ দাস ঘৰ নং : 32 বয়স : 36 লিঙ্গ : মহিলা	LQW2002707 ফটো উপলব্ধ	194 নাম : উপসনা দেৱী পিতাৰ নাম: শচীন্দ্র শৰ্মা ঘৰ নং : ৩২ বয়স : 24 লিঙ্গ : মহিলা	LQW0411611 ফটো উপলব্ধ	195 নাম : দ্বীপ শৰ্মা মাতৃৰ নাম: সুমিত্ৰা দেৱী ঘৰ নং : 32 বয়স : 22 লিঙ্গ : পুৰুষ	LQW1491075 ফটো উপলব্ধ
196 নাম : জমি শৰ্মা পিতাৰ নাম: পংকজ শৰ্মা ঘৰ নং : 32 বয়স : 20 লিঙ্গ : মহিলা	UUU0049080 ফটো উপলব্ধ	197 নাম : নৱনীতা শৰ্মা পিতাৰ নাম: শশীন্দ্র শৰ্মা ঘৰ নং : 32 বয়স : 20 লিঙ্গ : মহিলা	UUU0125484 ফটো উপলব্ধ	198 নাম : লক্ষী শৰ্মা পিতাৰ নাম: সুনন্দ ঘৰ নং : ৩৩ বয়স : 63 লিঙ্গ : পুৰুষ	LQW1055976 ফটো উপলব্ধ
199 নাম : মনমোহন শৰ্মা পিতাৰ নাম: সুনন্দ ঘৰ নং : ৩৩ বয়স : 61 লিঙ্গ : পুৰুষ	LQW1056015 ফটো উপলব্ধ	200 নাম : চানো দেৱী স্বামীৰ নাম: লক্ষী শৰ্মা ঘৰ নং : ৩৩ বয়স : 58 লিঙ্গ : মহিলা	LQW1055987 ফটো উপলব্ধ	201 নাম : কেশব শৰ্মা পিতাৰ নাম: সুনন্দ ঘৰ নং : ৩৩ বয়স : 58 লিঙ্গ : পুৰুষ	LQW1056037 ফটো উপলব্ধ
202 নাম : পুতুলী দেৱী স্বামীৰ নাম: মনমোহন ঘৰ নং : ৩৩ বয়স : 48 লিঙ্গ : মহিলা	LQW1056026 ফটো উপলব্ধ	203 নাম : লক্ষী দেৱী স্বামীৰ নাম: কেশব ঘৰ নং : ৩৩ বয়স : 46 লিঙ্গ : মহিলা	LQW1056048 ফটো উপলব্ধ	204 নাম : কমল শৰ্মা পিতাৰ নাম: লক্ষী শৰ্মা ঘৰ নং : ৩৩ বয়স : 40 লিঙ্গ : পুৰুষ	LQW1055998 ফটো উপলব্ধ
205 নাম : জিতু শৰ্মা পিতাৰ নাম: লক্ষী শৰ্মা ঘৰ নং : ৩৩ বয়স : 36 লিঙ্গ : পুৰুষ	LQW1056004 ফটো উপলব্ধ	206 নাম : পাপৰি দেৱী স্বামীৰ নাম: কমল শৰ্মা ঘৰ নং : 33 বয়স : 35 লিঙ্গ : মহিলা	LQW1122159 ফটো উপলব্ধ	S 207 নাম : লক্ষী নাথ দেৱী স্বামীৰ নাম: জিতু শৰ্মা ঘৰ নং : ৩৩ বয়স : 34 লিঙ্গ : মহিলা	LQW0409417 ফটো উপলব্ধ
208 নাম : ৰুপম শৰ্মা পিতাৰ নাম: মনোমহন শৰ্মা ঘৰ নং : ৩৩ বয়স : 28 লিঙ্গ : পুৰুষ	LQW0329664 ফটো উপলব্ধ	209 নাম : মিতালী দেৱী পিতাৰ নাম: কেশব শৰ্মা ঘৰ নং : ৩৩ বয়স : 27 লিঙ্গ : মহিলা	LQW0409912 ফটো উপলব্ধ	210 নাম : টিক শৰ্মা পিতাৰ নাম: কেশব শৰ্মা ঘৰ নং : 33 বয়স : 24 লিঙ্গ : পুৰুষ	LQW0497552 ফটো উপলব্ধ



211 নাম : ঘনশ্যাম শৰ্মা পিতাৰ নাম: তৰানী ঘৰ নং : ৩৪ বয়স : 63 লিঙ্গ : পুৰুষ	LQW1056059 ফটো উপলব্ধ	212 নাম : মালতী দেৱী স্বামীৰ নাম: ঘনশ্যাম ঘৰ নং : ৩৪ বয়স : 56 লিঙ্গ : মহিলা	LQW1056060 ফটো উপলব্ধ	213 নাম : জানকী দাস পিতাৰ নাম: বত্ৰেশ্বৰ দাস ঘৰ নং : ৩৫ বয়স : 50 লিঙ্গ : মহিলা	LQW1056082 ফটো উপলব্ধ
214 নাম : বিৰেন ৰাজবংশী পিতাৰ নাম: বিনন্দী ঘৰ নং : ৩৬ বয়স : 58 লিঙ্গ : পুৰুষ	LQW1056093 ফটো উপলব্ধ	215 নাম : মীনা ৰাজবংশী স্বামীৰ নাম: বিৰেন ঘৰ নং : ৩৬ বয়স : 50 লিঙ্গ : মহিলা	LQW1056106 ফটো উপলব্ধ	216 নাম : ভৱেশ দাস পিতাৰ নাম: বিৰেন দাস ঘৰ নং : ৩৬ বয়স : 31 লিঙ্গ : পুৰুষ	LQW0310698 ফটো উপলব্ধ
217 নাম : হিমাংশু দাস পিতাৰ নাম: বিৰেন দাস ঘৰ নং : ৩৬ বয়স : 27 লিঙ্গ : পুৰুষ	LQW0310706 ফটো উপলব্ধ	218 নাম : বন্দনা দেৱী পিতাৰ নাম: দিপন শৰ্মা ঘৰ নং : 36 বয়স : 23 লিঙ্গ : মহিলা	LQW1462365 ফটো উপলব্ধ	219 নাম : সাবিত্ৰী দেৱী স্বামীৰ নাম: মদন দেৱী ঘৰ নং : ৩৬ বয়স : 78 লিঙ্গ : মহিলা	LQW1056140 ফটো উপলব্ধ
220 নাম : দিপন শৰ্মা পিতাৰ নাম: মদন শৰ্মা ঘৰ নং : ৩৬ক বয়স : 53 লিঙ্গ : পুৰুষ	LQW1056128 ফটো উপলব্ধ	221 নাম : প্ৰনিতা দেৱী স্বামীৰ নাম: দিপন শৰ্মা ঘৰ নং : ৩৬ক বয়স : 48 লিঙ্গ : মহিলা	LQW1056139 ফটো উপলব্ধ	222 নাম : অতুল শৰ্মা পিতাৰ নাম: গনিক ঘৰ নং : ৩৭ বয়স : 68 লিঙ্গ : পুৰুষ	LQW1056151 ফটো উপলব্ধ
223 নাম : ৰেন দেৱী স্বামীৰ নাম: অতুল ঘৰ নং : ৩৭ বয়স : 63 লিঙ্গ : মহিলা	LQW1056162 ফটো উপলব্ধ	224 নাম : দেবজিত শৰ্মা পিতাৰ নাম: অতুল ঘৰ নং : ৩৭ বয়স : 38 লিঙ্গ : পুৰুষ	LQW1056184 ফটো উপলব্ধ	225 নাম : পৰাগ শৰ্মা পিতাৰ নাম: অতুল শৰ্মা ঘৰ নং : ৩৭ বয়স : 36 লিঙ্গ : পুৰুষ	LQW0329847 ফটো উপলব্ধ
226 নাম : মৃদলা শৰ্মা স্বামীৰ নাম: দেৱজিত শৰ্মা ঘৰ নং : ৩৭ বয়স : 36 লিঙ্গ : মহিলা	CGJ1642100 ফটো উপলব্ধ	227 নাম : ৰুক্মিণী দেৱী স্বামীৰ নাম: তৰানী শৰ্মা ঘৰ নং : ৩৭ক বয়স : 78 লিঙ্গ : মহিলা	LQW1056219 ফটো উপলব্ধ	228 নাম : ৰঞ্জিত শৰ্মা পিতাৰ নাম: তৰানী শৰ্মা ঘৰ নং : ৩৭ক বয়স : 48 লিঙ্গ : পুৰুষ	LQW1056195 ফটো উপলব্ধ
229 নাম : দীপ্তিমা দেৱী স্বামীৰ নাম: ৰঞ্জিত শৰ্মা ঘৰ নং : ৩৭ক বয়স : 40 লিঙ্গ : মহিলা	LQW1056208 ফটো উপলব্ধ	230 নাম : সমিন চন্দ্ৰ বৰ্মন পিতাৰ নাম: নবিন ঘৰ নং : 39 বয়স : 63 লিঙ্গ : পুৰুষ	LQW1060679 ফটো উপলব্ধ	231 নাম : ভগিৰথী কলিতা বৰ্মন স্বামীৰ নাম: সমিন ঘৰ নং : 39 বয়স : 51 লিঙ্গ : মহিলা	LQW1060680 ফটো উপলব্ধ
232 নাম : যোগেন দাস পিতাৰ নাম: গোবিন্দ শৰ্মা ঘৰ নং : ৪০ বয়স : 78 লিঙ্গ : পুৰুষ	LQW1056275 ফটো উপলব্ধ	233 নাম : ৰঞ্জিত শৰ্মা পিতাৰ নাম: ৰোহিণী কান্ত শৰ্মা ঘৰ নং : ৪০ বয়স : 55 লিঙ্গ : পুৰুষ	LQW1056264 ফটো উপলব্ধ	234 নাম : বৈয়জন্তী দাস স্বামীৰ নাম: গোলক দাস ঘৰ নং : ৪০ বয়স : 48 লিঙ্গ : মহিলা	LQW1056297 ফটো উপলব্ধ
235 নাম : প্ৰদীপ শৰ্মা পিতাৰ নাম: চক্ৰ দাস ঘৰ নং : ৪১ বয়স : 68 লিঙ্গ : পুৰুষ	LQW1056300 ফটো উপলব্ধ	236 নাম : পখিলা দেৱী স্বামীৰ নাম: প্ৰদীপ ঘৰ নং : ৪১ বয়স : 63 লিঙ্গ : মহিলা	LQW1056311 ফটো উপলব্ধ	237 নাম : মনোৰঞ্জন শৰ্মা পিতাৰ নাম: চক্ৰ ঘৰ নং : ৪১ বয়স : 58 লিঙ্গ : পুৰুষ	LQW1056322 ফটো উপলব্ধ
238 নাম : জোন শৰ্মা পিতাৰ নাম: চক্ৰ ঘৰ নং : ৪১ বয়স : 53 লিঙ্গ : পুৰুষ	LQW1056333 ফটো উপলব্ধ	239 নাম : তৰুলতা দেৱী স্বামীৰ নাম: মনোৰঞ্জন শৰ্মা ঘৰ নং : 41 বয়স : 51 লিঙ্গ : মহিলা	LQW0422345 ফটো উপলব্ধ	240 নাম : বিজু দেৱী স্বামীৰ নাম: জোন ঘৰ নং : ৪১ বয়স : 48 লিঙ্গ : মহিলা	LQW1056344 ফটো উপলব্ধ



241 নাম : বিনিতা দেৱী পিতাৰ নাম: প্ৰদীপ ঘৰ নং : ৪১ বয়স : 38 লিঙ্গ : পুৰুষ	LQW1056355 ফটো উপলব্ধ	242 নাম : জন তামুলি স্বামীৰ নাম: নৃপেন তামুলি ঘৰ নং : 41 বয়স : 38 লিঙ্গ : মহিলা	LQW1454933 ফটো উপলব্ধ	243 নাম : বিদ্যুত শৰ্মা পিতাৰ নাম: প্ৰদীপ শৰ্মা ঘৰ নং : ৪১ বয়স : 36 লিঙ্গ : পুৰুষ	LQW1056377 ফটো উপলব্ধ
244 নাম : জ্যোতিকা দাস স্বামীৰ নাম: মুদুল ৰাজবংশী ঘৰ নং : 41 বয়স : 32 লিঙ্গ : মহিলা	LQW0427658 ফটো উপলব্ধ	245 নাম : কৰবী বৰ্মন স্বামীৰ নাম: বিনোদ বৰ্মন ঘৰ নং : ২৬৩ বয়স : 31 লিঙ্গ : মহিলা	LQW0501064 ফটো উপলব্ধ	246 নাম : দিপাংকৰ শৰ্মা পিতাৰ নাম: দিলিপ শৰ্মা ঘৰ নং : ৪১ক বয়স : 30 লিঙ্গ : পুৰুষ	LQW0093096 ফটো উপলব্ধ
247 নাম : দিলিপ শৰ্মা পিতাৰ নাম: চক্ৰ ঘৰ নং : ৪১ক বয়স : 63 লিঙ্গ : পুৰুষ	LQW1056388 ফটো উপলব্ধ	E 248 নাম : স্কীৰদা দেৱী স্বামীৰ নাম: দিলিপ ঘৰ নং : ৪১ক বয়স : 50 লিঙ্গ : মহিলা	LQW1056399 ফটো উপলব্ধ	249 নাম : দিনেশ বৰ্মন পিতাৰ নাম: মহেশ্বৰ ঘৰ নং : ৪১ক বয়স : 58 লিঙ্গ : পুৰুষ	LQW1056402 ফটো উপলব্ধ
250 নাম : অকন বৰ্মন স্বামীৰ নাম: দিনেশ ঘৰ নং : ৪২ বয়স : 50 লিঙ্গ : মহিলা	LQW1056413 ফটো উপলব্ধ	251 নাম : চম্পক বৰ্মন পিতাৰ নাম: দিনেশ বৰ্মন ঘৰ নং : ৪২ বয়স : 35 লিঙ্গ : পুৰুষ	LQW0010403 ফটো উপলব্ধ	252 নাম : বিনীতা ডেকা বৰ্মন স্বামীৰ নাম: চম্পক বৰ্মন ঘৰ নং : ৪২ বয়স : 31 লিঙ্গ : মহিলা	LQW0383109 ফটো উপলব্ধ
253 নাম : ৰেন বৰ্মন স্বামীৰ নাম: চন্দ্ৰ ঘৰ নং : ৪৩ বয়স : 76 লিঙ্গ : মহিলা	LQW1056468 ফটো উপলব্ধ	254 নাম : ৰাজেন বৰ্মন পিতাৰ নাম: চন্দ্ৰ ঘৰ নং : ৪৩ বয়স : 53 লিঙ্গ : পুৰুষ	LQW1056446 ফটো উপলব্ধ	255 নাম : অনন্ত বৰ্মন পিতাৰ নাম: চন্দ্ৰ ঘৰ নং : ৪৩ বয়স : 50 লিঙ্গ : পুৰুষ	LQW1056424 ফটো উপলব্ধ
256 নাম : ত্ৰৈলোক্য বৰ্মন পিতাৰ নাম: চন্দ্ৰ ঘৰ নং : ৪৩ বয়স : 48 লিঙ্গ : পুৰুষ	LQW1056479 ফটো উপলব্ধ	257 নাম : গিৰিশ বৰ্মন পিতাৰ নাম: চন্দ্ৰ ঘৰ নং : ৪৩ বয়স : 43 লিঙ্গ : পুৰুষ	LQW1056480 ফটো উপলব্ধ	258 নাম : সৰলা বৰ্মন স্বামীৰ নাম: ৰাজেন বৰ্মন ঘৰ নং : ৪৩ বয়স : 42 লিঙ্গ : মহিলা	LQW1056457 ফটো উপলব্ধ
259 নাম : মঞ্জু বৰ্মন স্বামীৰ নাম: অনন্ত বৰ্মন ঘৰ নং : ৪৩ বয়স : 41 লিঙ্গ : মহিলা	LQW1056435 ফটো উপলব্ধ	260 নাম : সঞ্জয় বৰ্মন পিতাৰ নাম: চন্দ্ৰ ঘৰ নং : ৪৩ বয়স : 40 লিঙ্গ : পুৰুষ	LQW1056491 ফটো উপলব্ধ	261 নাম : দক্ষিণা বৰ্মন স্বামীৰ নাম: ত্ৰৈলোক্য বৰ্মন ঘৰ নং : ৪৩ বয়স : 33 লিঙ্গ : মহিলা	LQW0277301 ফটো উপলব্ধ
S 262 নাম : স্নাতা বৰ্মন পিতাৰ নাম: অনন্ত বৰ্মন ঘৰ নং : ৪৩ বয়স : 27 লিঙ্গ : মহিলা	LQW0380683 ফটো উপলব্ধ	263 নাম : অৰিনাশ বৰ্মন পিতাৰ নাম: ৰাজেন বৰ্মন ঘৰ নং : 43 বয়স : 22 লিঙ্গ : পুৰুষ	LQW2002004 ফটো উপলব্ধ	264 নাম : বশিষ্ঠ বৰ্মন পিতাৰ নাম: ভাৰত বৰ্মন ঘৰ নং : ৪৩ক বয়স : 40 লিঙ্গ : পুৰুষ	LQW0010406 ফটো উপলব্ধ
265 নাম : বিনিতা বৰ্মন স্বামীৰ নাম: বশিষ্ঠ বৰ্মন ঘৰ নং : ৪৩ক বয়স : 36 লিঙ্গ : মহিলা	LQW1977793 ফটো উপলব্ধ	266 নাম : মনোজ বৰ্মন পিতাৰ নাম: ভাৰত বৰ্মন ঘৰ নং : ৪৩ক বয়স : 36 লিঙ্গ : পুৰুষ	LQW1977839 ফটো উপলব্ধ	267 নাম : সতীশ বৰ্মন পিতাৰ নাম: বন্ধু ঘৰ নং : ৪৪ বয়স : 53 লিঙ্গ : পুৰুষ	LQW1056515 ফটো উপলব্ধ
268 নাম : মহেশ্বৰ বৰ্মন পিতাৰ নাম: বন্ধু ঘৰ নং : ৪৪ বয়স : 51 লিঙ্গ : পুৰুষ	LQW1056537 ফটো উপলব্ধ	269 নাম : গিতিকা বৰ্মন স্বামীৰ নাম: সতীশ বৰ্মন ঘৰ নং : ৪৪ বয়স : 44 লিঙ্গ : মহিলা	LQW1056526 ফটো উপলব্ধ	270 নাম : দেবন্তী বৰ্মন স্বামীৰ নাম: মহেশ্বৰ বৰ্মন ঘৰ নং : ৪৪ বয়স : 40 লিঙ্গ : মহিলা	LQW1056548 ফটো উপলব্ধ



271 নাম : জিগু বৰ্মন পিতাৰ নাম : সতীশ ঘৰ নং : 44 বয়স : 20 লিঙ্গ : পুৰুষ	UU10075572 ফটো উপলব্ধ	E 272 নাম : পৰিষ্কাৰ বৰ্মন পিতাৰ নাম : পৰিত্ৰ বৰ্মন ঘৰ নং : 85 বয়স : 75 লিঙ্গ : পুৰুষ	LQW0097907 ফটো উপলব্ধ	273 নাম : পবিত্ৰা বৰ্মন স্বামীৰ নাম : পৰিষ্কাৰিত ঘৰ নং : 85 বয়স : 58 লিঙ্গ : মহিলা	LQW1056559 ফটো উপলব্ধ
274 নাম : মমনী বৰ্মন অন্যান্য: পবিত্ৰ বৰ্মন ঘৰ নং : 85 বয়স : 50 লিঙ্গ : মহিলা	LQW0097915 ফটো উপলব্ধ	E 275 নাম : ধনেশ্বৰ বৰ্মন পিতাৰ নাম : পৰিষ্কাৰিত বৰ্মন ঘৰ নং : 85 বয়স : 39 লিঙ্গ : পুৰুষ	LQW1056571 ফটো উপলব্ধ	276 নাম : পুলেন বৰ্মন পিতাৰ নাম : পৰিষ্কাৰিত ঘৰ নং : 85 বয়স : 38 লিঙ্গ : পুৰুষ	LQW1056560 ফটো উপলব্ধ
277 নাম : বিনিতা বৰ্মন স্বামীৰ নাম : পুলেন বৰ্মন ঘৰ নং : 85 বয়স : 36 লিঙ্গ : মহিলা	LQW1056593 ফটো উপলব্ধ	278 নাম : পৰাসিতা বৰ্মন স্বামীৰ নাম : ধনেশ্বৰ বৰ্মন ঘৰ নং : 85 বয়স : 34 লিঙ্গ : মহিলা	LQW1056582 ফটো উপলব্ধ	279 নাম : চুমি বৰ্মন স্বামীৰ নাম : সঞ্জীৱ বৰ্মন ঘৰ নং : 45 বয়স : 31 লিঙ্গ : মহিলা	LQW1702109 ফটো উপলব্ধ
280 নাম : সিতা বৰ্মন পিতাৰ নাম : পৰিষ্কাৰিত বৰ্মন ঘৰ নং : 85 বয়স : 26 লিঙ্গ : মহিলা	LQW0383869 ফটো উপলব্ধ	281 নাম : বৰষা বৰ্মন স্বামীৰ নাম : ধনেশ্বৰজ্যোতি বৰ্মন ঘৰ নং : 45 বয়স : 23 লিঙ্গ : মহিলা	UU10045138 ফটো উপলব্ধ	282 নাম : আইকন তামুলী স্বামীৰ নাম : গোলক ঘৰ নং : 86 বয়স : 63 লিঙ্গ : মহিলা	LQW1056617 ফটো উপলব্ধ
283 নাম : ৰজনী তামুলী পিতাৰ নাম : গোলক ঘৰ নং : 86 বয়স : 49 লিঙ্গ : পুৰুষ	LQW1056628 ফটো উপলব্ধ	284 নাম : মাকনি তামুলী স্বামীৰ নাম : ৰজনী তামুলী ঘৰ নং : 86 বয়স : 43 লিঙ্গ : মহিলা	LQW1056639 ফটো উপলব্ধ	285 নাম : প্ৰকাশ তামুলী পিতাৰ নাম : গোলক ঘৰ নং : 86 বয়স : 40 লিঙ্গ : পুৰুষ	LQW1056640 ফটো উপলব্ধ
286 নাম : নুপেন তামুলী পিতাৰ নাম : গোলক ঘৰ নং : 86 বয়স : 36 লিঙ্গ : পুৰুষ	LQW1056651 ফটো উপলব্ধ	287 নাম : ৱতিমা দেৱী স্বামীৰ নাম : নকুল দেৱী ঘৰ নং : 46/16 বয়স : 25 লিঙ্গ : মহিলা	LQW0428847 ফটো উপলব্ধ	288 নাম : পূৰ্ণিমা বৰ্মন স্বামীৰ নাম : নাৰায়ন ঘৰ নং : 89 বয়স : 73 লিঙ্গ : মহিলা	LQW1056662 ফটো উপলব্ধ
289 নাম : জীতেন বৰ্মন পিতাৰ নাম : নাৰায়ণ বাৰ্মন ঘৰ নং : 89 বয়স : 41 লিঙ্গ : পুৰুষ	LQW1056673 ফটো উপলব্ধ	290 নাম : কেশৱ বৰ্মন পিতাৰ নাম : নাৰায়ন ঘৰ নং : 89 বয়স : 39 লিঙ্গ : পুৰুষ	LQW1056684 ফটো উপলব্ধ	291 নাম : মণিকা বাৰ্মন স্বামীৰ নাম : কেশৱ বৰ্মন ঘৰ নং : 89 বয়স : 37 লিঙ্গ : মহিলা	LQW1056708 ফটো উপলব্ধ
292 নাম : বৰ্ণালি দাস বৰ্মন স্বামীৰ নাম : জীতেন বৰ্মন ঘৰ নং : 89 বয়স : 35 লিঙ্গ : মহিলা	LQW0268805 ফটো উপলব্ধ	293 নাম : মাধুৰী বৰ্মন পিতাৰ নাম : নাৰায়ন বৰ্মন ঘৰ নং : 89 বয়স : 34 লিঙ্গ : মহিলা	LQW1977817 ফটো উপলব্ধ	294 নাম : উত্তম বৰ্মন পিতাৰ নাম : কনক ঘৰ নং : 89 বয়স : 58 লিঙ্গ : পুৰুষ	LQW1056719 ফটো উপলব্ধ
295 নাম : দধি বৰ্মন পিতাৰ নাম : কনক ঘৰ নং : 89 বয়স : 56 লিঙ্গ : পুৰুষ	LQW1056731 ফটো উপলব্ধ	296 নাম : হৰেন বৰ্মন পিতাৰ নাম : কনক ঘৰ নং : 89 বয়স : 53 লিঙ্গ : পুৰুষ	LQW1056753 ফটো উপলব্ধ	297 নাম : মনো বৰ্মন পিতাৰ নাম : কনক ঘৰ নং : 89 বয়স : 50 লিঙ্গ : পুৰুষ	LQW1056764 ফটো উপলব্ধ
298 নাম : দিপালী বৰ্মন স্বামীৰ নাম : উত্তম ঘৰ নং : 89 বয়স : 50 লিঙ্গ : মহিলা	LQW1056720 ফটো উপলব্ধ	299 নাম : গোবিন্দ বৰ্মন পিতাৰ নাম : কনক বৰ্মন ঘৰ নং : 89 বয়স : 49 লিঙ্গ : পুৰুষ	LQW1056822 ফটো উপলব্ধ	300 নাম : গিৰিশ বৰ্মন পিতাৰ নাম : কনক ঘৰ নং : 89 বয়স : 48 লিঙ্গ : পুৰুষ	LQW1056775 ফটো উপলব্ধ



301 নাম : বিংকু বৰ্মন স্বামীৰ নাম: দৰ্ধি ঘৰ নং : 8৮ বয়স : 48 লিঙ্গ : মহিলা	LQW1056742 ফটো উপলব্ধ	302 নাম : নন্দ বৰ্মন পিতাৰ নাম: কনক ঘৰ নং : 8৮ বয়স : 46 লিঙ্গ : পুৰুষ	LQW1056786 ফটো উপলব্ধ	303 নাম : দিনেশ বৰ্মন পিতাৰ নাম: কনক ঘৰ নং : 8৮ বয়স : 44 লিঙ্গ : পুৰুষ	LQW1056797 ফটো উপলব্ধ
E 304 নাম : জন বৰ্মন স্বামীৰ নাম: গোবিন্দ বৰ্মন ঘৰ নং : 8৮ বয়স : 42 লিঙ্গ : মহিলা	LQW1056833 ফটো উপলব্ধ	305 নাম : কল্পনা বৰ্মন স্বামীৰ নাম: হৰেন বৰ্মন ঘৰ নং : 8৮ বয়স : 39 লিঙ্গ : মহিলা	LQW1056800 ফটো উপলব্ধ	306 নাম : বিংকু বৰ্মন পিতাৰ নাম: উত্তম বৰ্মন ঘৰ নং : 8৮ বয়স : 33 লিঙ্গ : মহিলা	LQW1056811 ফটো উপলব্ধ
307 নাম : বাকেশ বৰ্মন পিতাৰ নাম: উত্তম বৰ্মন ঘৰ নং : 8৮ বয়স : 31 লিঙ্গ : পুৰুষ	LQW1941511 ফটো উপলব্ধ	308 নাম : নয়নমণি বৰ্মন পিতাৰ নাম: উত্তম বৰ্মন ঘৰ নং : 8৮ বয়স : 31 লিঙ্গ : মহিলা	LQW1941522 ফটো উপলব্ধ	309 নাম : কংকন বৰ্মন পিতাৰ নাম: দৰ্ধি বৰ্মন ঘৰ নং : 8৮ বয়স : 30 লিঙ্গ : পুৰুষ	LQW0101626 ফটো উপলব্ধ
310 নাম : মুনাল বৰ্মন পিতাৰ নাম: দৰ্ধি বৰ্মন ঘৰ নং : 8৮ বয়স : 27 লিঙ্গ : পুৰুষ	LQW0210716 ফটো উপলব্ধ	311 নাম : অজন্তা বৰ্মন স্বামীৰ নাম: দিনেশ বৰ্মন ঘৰ নং : 48 বয়স : 26 লিঙ্গ : মহিলা	LQW1134998 ফটো উপলব্ধ	312 নাম : দীপশিখা বৰ্মন পিতাৰ নাম: গোবিন্দ বৰ্মন ঘৰ নং : 48 বয়স : 26 লিঙ্গ : মহিলা	UUI0128298 ফটো উপলব্ধ
313 নাম : হিমাক্ষী বৰ্মন স্বামীৰ নাম: কংকন বৰ্মন ঘৰ নং : 48 বয়স : 24 লিঙ্গ : মহিলা	UUI0117317 ফটো উপলব্ধ	314 নাম : সাগৰিকা বৰ্মন পিতাৰ নাম: গোবিন্দ বৰ্মন ঘৰ নং : 48 বয়স : 23 লিঙ্গ : মহিলা	LQW1152875 ফটো উপলব্ধ	315 নাম : উজ্জ্বল বৰ্মন পিতাৰ নাম: হৰেন বৰ্মন ঘৰ নং : 48 বয়স : 19 লিঙ্গ : পুৰুষ	UUI0094755 ফটো উপলব্ধ
E 316 নাম : পাহী বৰ্মন স্বামীৰ নাম: কান্ত ঘৰ নং : 8৯ বয়স : 78 লিঙ্গ : মহিলা	LQW1056877 ফটো উপলব্ধ	317 নাম : কেশব বৰ্মন পিতাৰ নাম: কান্ত ঘৰ নং : 8৯ বয়স : 53 লিঙ্গ : পুৰুষ	LQW1056844 ফটো উপলব্ধ	318 নাম : বলো বৰ্মন পিতাৰ নাম: কান্ত ঘৰ নং : 8৯ বয়স : 48 লিঙ্গ : পুৰুষ	LQW1056866 ফটো উপলব্ধ
319 নাম : চম্পা বৰ্মন স্বামীৰ নাম: কেশব বৰ্মন ঘৰ নং : 8৯ বয়স : 43 লিঙ্গ : মহিলা	LQW1056855 ফটো উপলব্ধ	320 নাম : ভনীতা কলিতা অন্যান্য: ধনজিত কলিতা ঘৰ নং : 8৯ বয়স : 39 লিঙ্গ : পুৰুষ	LQW1064433 ফটো উপলব্ধ	321 নাম : মনোজ বৰ্মন পিতাৰ নাম: কেশব বৰ্মন ঘৰ নং : 49 বয়স : 24 লিঙ্গ : পুৰুষ	LQW0427641 ফটো উপলব্ধ
322 নাম : প্ৰানজিত কলিতা পিতাৰ নাম: ধনজিত কলিতা ঘৰ নং : 49 বয়স : 20 লিঙ্গ : পুৰুষ	UUI0106260 ফটো উপলব্ধ	323 নাম : সুৰেন কলিতা অন্যান্য: কেশব কলিতা ঘৰ নং : 8৯ বয়স : 75 লিঙ্গ : পুৰুষ	LQW1064400 ফটো উপলব্ধ	324 নাম : উত্তৰা কলিতা অন্যান্য: সুৰেন কলিতা ঘৰ নং : 8৯ বয়স : 63 লিঙ্গ : মহিলা	LQW1064411 ফটো উপলব্ধ
325 নাম : নগেন বৰ্মন পিতাৰ নাম: বমেশ ঘৰ নং : ৫০ বয়স : 43 লিঙ্গ : পুৰুষ	LQW1056902 ফটো উপলব্ধ	326 নাম : মইনা বৰ্মন স্বামীৰ নাম: নগেন বৰ্মন ঘৰ নং : ৫০ বয়স : 38 লিঙ্গ : মহিলা	LQW1056957 ফটো উপলব্ধ	327 নাম : অলকেশ বৰ্মণ পিতাৰ নাম: দিপুল বৰ্মণ ঘৰ নং : ৫০ক বয়স : 28 লিঙ্গ : পুৰুষ	LQW0328682 ফটো উপলব্ধ
328 নাম : বৰ্ণালী বৰ্মন পিতাৰ নাম: দিপুল বৰ্মন ঘৰ নং : 50 বয়স : 21 লিঙ্গ : মহিলা	UUI0132464 ফটো উপলব্ধ	329 নাম : মানৱ বৰ্মন পিতাৰ নাম: দিপুল বৰ্মন ঘৰ নং : 50 এ বয়স : 21 লিঙ্গ : পুৰুষ	UUI0153031 ফটো উপলব্ধ	330 নাম : দিপুল বৰ্মন পিতাৰ নাম: অৰবিন্দ বৰ্মন ঘৰ নং : ৫০ক বয়স : 53 লিঙ্গ : পুৰুষ	LQW1056968 ফটো উপলব্ধ



331 নাম : বিনা বৰ্মন স্বামীৰ নাম: দিপুল বৰ্মন ঘৰ নং : ৫০ক বয়স : 43 লিঙ্গ : মহিলা	LQW1056979 ফটো উপলব্ধ	332 নাম : কিশোৰ বৰ্মন পিতাৰ নাম: দিপুল বৰ্মন ঘৰ নং : ৫০ক বয়স : 27 লিঙ্গ : পুৰুষ	LQW0212449 ফটো উপলব্ধ	333 নাম : লংকেশ্বৰ বৰ্মন পিতাৰ নাম: ধনা বৰ্মন ঘৰ নং : ৫১ বয়স : 53 লিঙ্গ : পুৰুষ	LQW1056980 ফটো উপলব্ধ
334 নাম : পুলমা বৰ্মন স্বামীৰ নাম: লংকে ঘৰ নং : ৫১ বয়স : 48 লিঙ্গ : মহিলা	LQW1056991 ফটো উপলব্ধ	335 নাম : সাবিত্ৰী দাস স্বামীৰ নাম: হৰেন দাস ঘৰ নং : 51 বয়স : 43 লিঙ্গ : মহিলা	UUI0031211 ফটো উপলব্ধ	336 নাম : মনোজ বৰ্মন পিতাৰ নাম: লংকেশ্বৰ বৰ্মন ঘৰ নং : ৫১ বয়স : 38 লিঙ্গ : পুৰুষ	LQW1064444 ফটো উপলব্ধ
337 নাম : কল্পনা বৰ্মন পিতাৰ নাম: লংকেশ্বৰ বৰ্মন ঘৰ নং : ৫১ বয়স : 28 লিঙ্গ : মহিলা	LQW0213249 ফটো উপলব্ধ	338 নাম : খগেন বৰ্মন পিতাৰ নাম: মংলা ঘৰ নং : ৫২ বয়স : 68 লিঙ্গ : পুৰুষ	LQW1057018 ফটো উপলব্ধ	339 নাম : সৰোজনী বৰ্মন স্বামীৰ নাম: খগেন ঘৰ নং : ৫২ বয়স : 63 লিঙ্গ : মহিলা	LQW1057029 ফটো উপলব্ধ
340 নাম : বেনু বড়ো স্বামীৰ নাম: বৰ্জনী বড়ো ঘৰ নং : 52 বয়স : 49 লিঙ্গ : মহিলা	LQW1057381 ফটো উপলব্ধ	341 নাম : অচ্যুত বৰ্মন পিতাৰ নাম: খগেন ঘৰ নং : ৫২ বয়স : 40 লিঙ্গ : পুৰুষ	LQW1057041 ফটো উপলব্ধ	342 নাম : বিনা বৰ্মন পিতাৰ নাম: খগেন ঘৰ নং : ৫২ বয়স : 36 লিঙ্গ : পুৰুষ	LQW1057052 ফটো উপলব্ধ
343 নাম : বঞ্জিমা বৰ্মন পিতাৰ নাম: খগেন বৰ্মন ঘৰ নং : ৫২ বয়স : 33 লিঙ্গ : মহিলা	LQW1941533 ফটো উপলব্ধ	344 নাম : দময়ন্তী বৰ্মন স্বামীৰ নাম: চুৰেন ঘৰ নং : ৫৩ বয়স : 78 লিঙ্গ : মহিলা	LQW1057063 ফটো উপলব্ধ	345 নাম : পৰীক্ষিত বৰ্মন পিতাৰ নাম: চুৰেন ঘৰ নং : ৫৩ বয়স : 46 লিঙ্গ : পুৰুষ	LQW1057074 ফটো উপলব্ধ
346 নাম : দময়ন্তী বৰ্মন স্বামীৰ নাম: নৰেশ্বৰ ঘৰ নং : ৫৪ বয়স : 83 লিঙ্গ : মহিলা	LQW1057109 ফটো উপলব্ধ	347 নাম : সনাতন বৰ্মন মাতৃৰ নাম: দময়ন্তী বৰ্মন ঘৰ নং : ৫৪ বয়স : 56 লিঙ্গ : পুৰুষ	LQW1064466 ফটো উপলব্ধ	348 নাম : ৰবিৰাম বৰ্মন পিতাৰ নাম: নৰেশ্বৰ বৰ্মন ঘৰ নং : ৫৪ বয়স : 43 লিঙ্গ : পুৰুষ	LQW1057085 ফটো উপলব্ধ
349 নাম : গিতা বৰ্মন মাতৃৰ নাম: দময়ন্তী বৰ্মন ঘৰ নং : ৫৪ বয়স : 42 লিঙ্গ : মহিলা	LQW1064455 ফটো উপলব্ধ	350 নাম : অনিতা বৰ্মন স্বামীৰ নাম: ৰবিৰাম বৰ্মন ঘৰ নং : ৫৪ বয়স : 39 লিঙ্গ : মহিলা	LQW1057096 ফটো উপলব্ধ	351 নাম : বানেশ্বৰ বসুমতাৰী পিতাৰ নাম: চাইনী বসুমতাৰী ঘৰ নং : ৫৫ বয়স : 57 লিঙ্গ : পুৰুষ	LQW1057110 ফটো উপলব্ধ
352 নাম : মিনতি নাৰ্জাৰী স্বামীৰ নাম: বানেশ্বৰ বসুমতাৰী ঘৰ নং : ৫৫ বয়স : 42 লিঙ্গ : মহিলা	LQW1057121 ফটো উপলব্ধ	353 নাম : যোগেশ বসুমতাৰী পিতাৰ নাম: চাইনী ঘৰ নং : ৫৫ বয়স : 57 লিঙ্গ : পুৰুষ	LQW1057132 ফটো উপলব্ধ	E 354 নাম : কমলা বসুমতাৰী স্বামীৰ নাম: যোগেশ ঘৰ নং : ৫৬ বয়স : 50 লিঙ্গ : মহিলা	LQW1057143 ফটো উপলব্ধ
355 নাম : সুইস বসুমতাৰী পিতাৰ নাম: যোগেশ বসুমতাৰী ঘৰ নং : ৫৬ বয়স : 35 লিঙ্গ : পুৰুষ	LQW1057154 ফটো উপলব্ধ	356 নাম : চুমিলা বসুমতাৰী স্বামীৰ নাম: চুৰেছ বসুমতাৰী ঘৰ নং : ৫৬ বয়স : 35 লিঙ্গ : মহিলা	LQW1057165 ফটো উপলব্ধ	357 নাম : কমলা কান্ত বসুমতাৰী পিতাৰ নাম: শাইন বসুমতাৰী ঘৰ নং : ৫৭ বয়স : 58 লিঙ্গ : পুৰুষ	LQW1057234 ফটো উপলব্ধ
358 নাম : ৰশ্মি বসুমতাৰী স্বামীৰ নাম: কমলাকান্ত বসুমতাৰী ঘৰ নং : ৫৭ বয়স : 48 লিঙ্গ : মহিলা	CFM1767302 ফটো উপলব্ধ	E 359 নাম : গয়া বসুমতাৰী স্বামীৰ নাম: কমলা বসুমতাৰী ঘৰ নং : ৫৭ বয়স : 43 লিঙ্গ : মহিলা	LQW1057245 ফটো উপলব্ধ	360 নাম : সুজিতা ৰামচিয়াৰী স্বামীৰ নাম: বঞ্জু ৰামচিয়াৰী ঘৰ নং : ৫৭ বয়স : 32 লিঙ্গ : মহিলা	LQW0113639 ফটো উপলব্ধ



361 নাম : দেবোশ্ৰী বসুমতাৰী পিতাৰ নাম: কমলী কান্ত বসুমতাৰী ঘৰ নং : 57 বয়স : 20 লিঙ্গ : মহিলা	UUJ0040741 ফটো উপলব্ধ	362 নাম : মালতী ৰামচিয়াৰী স্বামীৰ নাম: মনচুব ৰামচিয়াৰী ঘৰ নং : ৫৯ বয়স : 63 লিঙ্গ : মহিলা	LQW1057267 ফটো উপলব্ধ	363 নাম : বঞ্জ ৰামচিয়াৰী পিতাৰ নাম: মনসুব ৰামচিয়াৰী ঘৰ নং : ৫৯ বয়স : 36 লিঙ্গ : পুৰুষ	LQW1057278 ফটো উপলব্ধ
364 নাম : গৌমবোৰ ৰামচিয়াৰী পিতাৰ নাম: মনচুব ৰামচিয়াৰী ঘৰ নং : ৫৯ক বয়স : 40 লিঙ্গ : পুৰুষ	LQW1057303 ফটো উপলব্ধ	365 নাম : কলা ৰাম বড়ো পিতাৰ নাম: পৈনীৰাম বড়ো ঘৰ নং : ৬১ বয়স : 68 লিঙ্গ : পুৰুষ	LQW1057314 ফটো উপলব্ধ	E 366 নাম : নাদেব বড়ো স্বামীৰ নাম: কলাৰাম বড়ো ঘৰ নং : ৬১ বয়স : 58 লিঙ্গ : মহিলা	LQW1057325 ফটো উপলব্ধ
367 নাম : বকুল চন্দ্ৰ বড়ো পিতাৰ নাম: কলা ৰাম বড়ো ঘৰ নং : ৬১ বয়স : 41 লিঙ্গ : পুৰুষ	LQW1057358 ফটো উপলব্ধ	368 নাম : সিমাংসা বড়ো পিতাৰ নাম: কলা ৰাম বড়ো ঘৰ নং : ৬১ বয়স : 39 লিঙ্গ : পুৰুষ	LQW0010407 ফটো উপলব্ধ	369 নাম : মিনু বড়ো পিতাৰ নাম: কলাৰাম বড়ো ঘৰ নং : ৬১ বয়স : 38 লিঙ্গ : মহিলা	LQW1057347 ফটো উপলব্ধ
370 নাম : বৰ্ণা নাৰ্জাৰী স্বামীৰ নাম: চিমাংছা বড়ো ঘৰ নং : 61 বয়স : 36 লিঙ্গ : মহিলা	LQW0428169 ফটো উপলব্ধ	371 নাম : মিলি বড়ো পিতাৰ নাম: কলা বড়ো ঘৰ নং : ৬১ বয়স : 33 লিঙ্গ : মহিলা	LQW1057369 ফটো উপলব্ধ	372 নাম : জোশ্ণা বড়ো স্বামীৰ নাম: বকুল চন্দ্ৰ বড়ো ঘৰ নং : 61 বয়স : 33 লিঙ্গ : মহিলা	LQW2015006 ফটো উপলব্ধ
373 নাম : মনি কুমাৰ বড়ো পিতাৰ নাম: কলা ৰাম বড়ো ঘৰ নং : 61সী বয়স : 40 লিঙ্গ : পুৰুষ	LQW1057336 ফটো উপলব্ধ	374 নাম : জমৈ ৰাণী লাহাৰী স্বামীৰ নাম: মুণি কুমাৰ বড়ো ঘৰ নং : 61সী বয়স : 37 লিঙ্গ : মহিলা	LQW1941544 ফটো উপলব্ধ	E 375 নাম : ৰজনী বড়ো পিতাৰ নাম: পানীৰাম ঘৰ নং : ৬১ক বয়স : 53 লিঙ্গ : পুৰুষ	LQW1057370 ফটো উপলব্ধ
376 নাম : হৰেন বড়ো পিতাৰ নাম: পানীৰাম ঘৰ নং : ৬১ক বয়স : 48 লিঙ্গ : পুৰুষ	LQW1057392 ফটো উপলব্ধ	377 নাম : ধৰেন বড়ো পিতাৰ নাম: বদা ঘৰ নং : ৬২ বয়স : 68 লিঙ্গ : পুৰুষ	LQW1057416 ফটো উপলব্ধ	378 নাম : ববী বড়ো স্বামীৰ নাম: ধৰেন ঘৰ নং : ৬২ বয়স : 63 লিঙ্গ : মহিলা	LQW1057427 ফটো উপলব্ধ
379 নাম : তৰন দাস পিতাৰ নাম: কেশব ঘৰ নং : 62 বয়স : 50 লিঙ্গ : পুৰুষ	LQW1297069 ফটো উপলব্ধ	380 নাম : অন্নদা দাস স্বামীৰ নাম: তৰুণ ঘৰ নং : 62 বয়স : 48 লিঙ্গ : মহিলা	LQW1297070 ফটো উপলব্ধ	381 নাম : সোমশ্ৰী বড়ো স্বামীৰ নাম: ৰাজেন বড়ো ঘৰ নং : 62 বয়স : 45 লিঙ্গ : মহিলা	LQW1544329 ফটো উপলব্ধ
382 নাম : ৰাজেন বড়ো পিতাৰ নাম: ধৰেন বড়ো ঘৰ নং : ৬২ বয়স : 39 লিঙ্গ : পুৰুষ	LQW0010408 ফটো উপলব্ধ	383 নাম : চুমশ্ৰী বড়ো স্বামীৰ নাম: ৰাজেন বড়ো ঘৰ নং : ৬২ বয়স : 32 লিঙ্গ : মহিলা	LQW0010409 ফটো উপলব্ধ	384 নাম : সোমদৌন বড়ো পিতাৰ নাম: ৰাজেন বড়ো ঘৰ নং : 62 বয়স : 23 লিঙ্গ : পুৰুষ	LQW1153444 ফটো উপলব্ধ
385 নাম : মধুসিতা দাস পিতাৰ নাম: তৰুন দাস ঘৰ নং : 62 বয়স : 20 লিঙ্গ : মহিলা	UUJ0119198 ফটো উপলব্ধ	386 নাম : কালীন্দ্ৰ বড়ো পিতাৰ নাম: বুলিউ ঘৰ নং : ৬৩ বয়স : 68 লিঙ্গ : পুৰুষ	LQW1057449 ফটো উপলব্ধ	E 387 নাম : থখলি বড়ো স্বামীৰ নাম: কালীন্দ্ৰ ঘৰ নং : ৬৩ বয়স : 63 লিঙ্গ : মহিলা	LQW1057450 ফটো উপলব্ধ
388 নাম : জয়ন্ত বড়ো পিতাৰ নাম: কালীন্দ্ৰ বড়ো ঘৰ নং : ৬৩ বয়স : 48 লিঙ্গ : পুৰুষ	LQW1057461 ফটো উপলব্ধ	389 নাম : সোমবাৰী বড়ো স্বামীৰ নাম: জয়ন্ত বড়ো ঘৰ নং : ৬৩ বয়স : 44 লিঙ্গ : মহিলা	LQW1057472 ফটো উপলব্ধ	390 নাম : জানকি বড়ো পিতাৰ নাম: বিকাশ বড়ো ঘৰ নং : ৬৩ বয়স : 37 লিঙ্গ : মহিলা	LQW1941555 ফটো উপলব্ধ



391 নাম : দানস্বৰাং বড়ো পিতাৰ নাম: কালিন্দ্ৰ বড়ো ঘৰ নং : ৬৩ বয়স : 37 লিঙ্গ : পুৰুষ	LQW1057494 ফটো উপলব্ধ	392 নাম : বিকাশ বড়ো পিতাৰ নাম: কালিন্দ্ৰ বড়ো ঘৰ নং : ৬৩ বয়স : 36 লিঙ্গ : পুৰুষ	LQW1057483 ফটো উপলব্ধ	393 নাম : মহন্ত বড়ো পিতাৰ নাম: কালিন্দ্ৰ বড়ো ঘৰ নং : ৬৩ বয়স : 34 লিঙ্গ : পুৰুষ	LQW0269373 ফটো উপলব্ধ
394 নাম : দানচোৰাং বড়ো পিতাৰ নাম: কালিন্দ্ৰ বড়ো ঘৰ নং : ৬৩ বয়স : 32 লিঙ্গ : পুৰুষ	LQW0010410 ফটো উপলব্ধ	395 নাম : দৈমুশী বড়ো স্বামীৰ নাম: দানসোৰাং বড়ো ঘৰ নং : ৬৩ বয়স : 32 লিঙ্গ : মহিলা	LQW0221036 ফটো উপলব্ধ	396 নাম : মণিকা বড়ো পিতাৰ নাম: জয়ন্ত বড়ো ঘৰ নং : 63 বয়স : 24 লিঙ্গ : মহিলা	LQW1174473 ফটো উপলব্ধ
397 নাম : অনচুমা বড়ো পিতাৰ নাম: জয়ন্ত বড়ো ঘৰ নং : 63 বয়স : 21 লিঙ্গ : পুৰুষ	UUI0032722 ফটো উপলব্ধ	398 নাম : বীৰখাং বড়ো পিতাৰ নাম: বিকাশ বড়ো ঘৰ নং : 63 বয়স : 21 লিঙ্গ : পুৰুষ	UUI0089540 ফটো উপলব্ধ	E 399 নাম : মেবাবাম বড়ো পিতাৰ নাম: হুতা ঘৰ নং : ৬৫ বয়স : 88 লিঙ্গ : পুৰুষ	LQW1057507 ফটো উপলব্ধ
400 নাম : প্ৰিন্সীলা দৈমাৰী স্বামীৰ নাম: ৰবি ৰাম বড়ো ঘৰ নং : ৬৫ বয়স : 62 লিঙ্গ : মহিলা	LQW1057530 ফটো উপলব্ধ	401 নাম : ৰেখা বসুমতাৰী স্বামীৰ নাম: তৰুণ বসুমতাৰী ঘৰ নং : ৬৫ বয়স : 58 লিঙ্গ : মহিলা	LQW1057665 ফটো উপলব্ধ	402 নাম : তৰুণ বসুমতাৰী পিতাৰ নাম: নবিন ঘৰ নং : ৬৫ বয়স : 57 লিঙ্গ : পুৰুষ	LQW1057654 ফটো উপলব্ধ
403 নাম : ৰবি ৰাম বড়ো পিতাৰ নাম: মেবা ঘৰ নং : ৬৫ বয়স : 53 লিঙ্গ : পুৰুষ	LQW1057529 ফটো উপলব্ধ	404 নাম : মনিচ চন্দ্ৰ বড়ো পিতাৰ নাম: মেবা ৰাম বড়ো ঘৰ নং : ৬৫ বয়স : 52 লিঙ্গ : পুৰুষ	LQW1057563 ফটো উপলব্ধ	405 নাম : সৰ্বীন বড়ো পিতাৰ নাম: মেবা ঘৰ নং : ৬৫ বয়স : 50 লিঙ্গ : পুৰুষ	LQW1057541 ফটো উপলব্ধ
406 নাম : বিৰেন চন্দ্ৰ বড়ো পিতাৰ নাম: মেবা ৰাম বড়ো ঘৰ নং : ৬৫ বয়স : 46 লিঙ্গ : পুৰুষ	LQW1057585 ফটো উপলব্ধ	407 নাম : মিনাইশী বড়ো পিতাৰ নাম: মেবা ঘৰ নং : ৬৫ বয়স : 44 লিঙ্গ : মহিলা	LQW1057609 ফটো উপলব্ধ	408 নাম : সুনিল বড়ো পিতাৰ নাম: মেবা ঘৰ নং : ৬৫ বয়স : 42 লিঙ্গ : পুৰুষ	LQW1057610 ফটো উপলব্ধ
409 নাম : দেবী বড়ো স্বামীৰ নাম: বিৰেন বড়ো ঘৰ নং : ৬৫ বয়স : 42 লিঙ্গ : মহিলা	LQW1057596 ফটো উপলব্ধ	410 নাম : দেংখৌশ্ৰ বড়ো স্বামীৰ নাম: চবিন বড়ো ঘৰ নং : ৬৫ বয়স : 42 লিঙ্গ : মহিলা	LQW1057552 ফটো উপলব্ধ	411 নাম : চংচাৰী বড়ো স্বামীৰ নাম: মনিচ চন্দ্ৰ বড়ো ঘৰ নং : ৬৫ বয়স : 40 লিঙ্গ : মহিলা	LQW1057574 ফটো উপলব্ধ
412 নাম : ৰঞ্জন বড়ো পিতাৰ নাম: মেবাবাম বৰ ঘৰ নং : ৬৫ বয়স : 39 লিঙ্গ : পুৰুষ	LQW1057632 ফটো উপলব্ধ	413 নাম : পংকজ ৰাম বড়ো পিতাৰ নাম: ৰবি ৰাম বড়ো ঘৰ নং : ৬৫ বয়স : 37 লিঙ্গ : পুৰুষ	LQW1057643 ফটো উপলব্ধ	414 নাম : ৰুক্মিণী বড়ো স্বামীৰ নাম: সুনিল বড়ো ঘৰ নং : ৬৫ বয়স : 37 লিঙ্গ : মহিলা	LQW1057621 ফটো উপলব্ধ
415 নাম : আমুনী বড়ো স্বামীৰ নাম: ৰবি বড়ো ঘৰ নং : ৬৫ বয়স : 36 লিঙ্গ : মহিলা	LQW0222166 ফটো উপলব্ধ	416 নাম : দিষ্টী বনিয়াবৰ্মন স্বামীৰ নাম: বলেন্দ্ৰ বৰ্মন ঘৰ নং : ৬৫ বয়স : 32 লিঙ্গ : মহিলা	LQW0268748 ফটো উপলব্ধ	417 নাম : হিতেশ বসুমতাৰী পিতাৰ নাম: তৰুন বসুমতাৰী ঘৰ নং : ৬৫ বয়স : 32 লিঙ্গ : পুৰুষ	LQW1057687 ফটো উপলব্ধ
418 নাম : দীপশিখা ৰানী বড়ো পিতাৰ নাম: ৰবি ৰাম বড়ো ঘৰ নং : 65 বয়স : 30 লিঙ্গ : মহিলা	UUI0114371 ফটো উপলব্ধ	419 নাম : লিতুমনি বড়ো স্বামীৰ নাম: ৰঞ্জন বড়ো ঘৰ নং : 65 বয়স : 28 লিঙ্গ : মহিলা	UUI0025569 ফটো উপলব্ধ	420 নাম : পাৰ্লএসৱাৰী ৰানী বড়ো পিতাৰ নাম: ৰবি বড়ো ঘৰ নং : ৬৫ বয়স : 28 লিঙ্গ : মহিলা	LQW0222448 ফটো উপলব্ধ



421 নাম : সনশ্ৰী বড়ো স্বামীৰ নাম: হিটেশ বসুমতাৰী ঘৰ নং : 65 বয়স : 26 লিঙ্গ : মহিলা	LQW1992809 ফটো উপলব্ধ	422 নাম : কিংশান বড়ো পিতাৰ নাম: সৰ্বীন বড়ো ঘৰ নং : 65 বয়স : 24 লিঙ্গ : পুৰুষ	LQW0288803 ফটো উপলব্ধ	423 নাম : হাইনা বড়ো পিতাৰ নাম: মনিন চন্দ্ৰ বড়ো ঘৰ নং : 65 বয়স : 23 লিঙ্গ : মহিলা	CGJ0351676 ফটো উপলব্ধ
424 নাম : জিনজেরী বড়ো পিতাৰ নাম: বাৰেন চন্দ্ৰ বড়ো ঘৰ নং : 65 বয়স : 20 লিঙ্গ : মহিলা	UUI0041145 ফটো উপলব্ধ	425 নাম : প্ৰিয়া বড়ো পিতাৰ নাম: চৰ্বিন বড়ো ঘৰ নং : 65 বয়স : 19 লিঙ্গ : মহিলা	UUI0145250 ফটো উপলব্ধ	426 নাম : মাধুৰী বড়ো পিতাৰ নাম: মনিন চন্দ্ৰ বড়ো ঘৰ নং : 65 বয়স : 19 লিঙ্গ : মহিলা	UUI0149757 ফটো উপলব্ধ
427 নাম : মিনতি বড়ো স্বামীৰ নাম: ৰবি ৰাম বড়ো ঘৰ নং : 65 বয়স : 53 লিঙ্গ : মহিলা	LQW1057701 ফটো উপলব্ধ	428 নাম : জেয়াৰিমাইনাও বড়ো পিতাৰ নাম: ৰবি বড়ো ঘৰ নং : 65 বয়স : 35 লিঙ্গ : মহিলা	LQW1941566 ফটো উপলব্ধ	E 429 নাম : ফুকন বসুমতাৰী পিতাৰ নাম: ফুকন বসুমতাৰী ঘৰ নং : 65 বয়স : 63 লিঙ্গ : পুৰুষ	LQW1057712 ফটো উপলব্ধ
430 নাম : মিনতী বসুমতাৰী স্বামীৰ নাম: ফুকন ঘৰ নং : 65 বয়স : 58 লিঙ্গ : মহিলা	LQW1057723 ফটো উপলব্ধ	431 নাম : কৃষ্ণ বসুমতাৰী পিতাৰ নাম: ফুকন বসুমতাৰী ঘৰ নং : 65 বয়স : 43 লিঙ্গ : পুৰুষ	LQW1057734 ফটো উপলব্ধ	432 নাম : মৃদুল বসুমতাৰী পিতাৰ নাম: ফুকন বসুমতাৰী ঘৰ নং : 65 বয়স : 41 লিঙ্গ : পুৰুষ	LQW1941577 ফটো উপলব্ধ
433 নাম : প্ৰতিভা ৰামচিয়াৰী স্বামীৰ নাম: কৃষ্ণ বসুমতাৰী ঘৰ নং : 65 বয়স : 37 লিঙ্গ : মহিলা	LQW0411561 ফটো উপলব্ধ	434 নাম : সুকন তলা বসুমতাৰী স্বামীৰ নাম: মৃদুল বসুমতাৰী ঘৰ নং : 65 বয়স : 36 লিঙ্গ : মহিলা	LQW0411603 ফটো উপলব্ধ	435 নাম : কমলা কান্ত বড়ো পিতাৰ নাম: নানী বড়ো ঘৰ নং : 69 বয়স : 63 লিঙ্গ : পুৰুষ	LQW1057745 ফটো উপলব্ধ
436 নাম : নানী বড়ো স্বামীৰ নাম: কমলা কান্ত বড়ো ঘৰ নং : 69 বয়স : 63 লিঙ্গ : মহিলা	LQW1057756 ফটো উপলব্ধ	437 নাম : কমলিশ্বৰী বড়ো পিতাৰ নাম: দাৰেন্দ্ৰ বড়ো ঘৰ নং : 69 বয়স : 44 লিঙ্গ : মহিলা	LQW1057767 ফটো উপলব্ধ	438 নাম : কৰ্ণ বড়ো পিতাৰ নাম: কমলা বড়ো ঘৰ নং : 69 বয়স : 33 লিঙ্গ : পুৰুষ	LQW0122887 ফটো উপলব্ধ
439 নাম : পৰন বড়ো পিতাৰ নাম: কমলা বড়ো ঘৰ নং : 69 বয়স : 32 লিঙ্গ : পুৰুষ	LQW0122895 ফটো উপলব্ধ	440 নাম : কম্পনা বড়ো পিতাৰ নাম: কমলাকান্ত বড়ো ঘৰ নং : 69 বয়স : 29 লিঙ্গ : মহিলা	LQW0123158 ফটো উপলব্ধ	441 নাম : দেইমু বড়ো স্বামীৰ নাম: পৰন বড়ো ঘৰ নং : 69 বয়স : 26 লিঙ্গ : মহিলা	LQW0407957 ফটো উপলব্ধ
442 নাম : অমল্যা ডেকা পিতাৰ নাম: লোহিত ডেকা ঘৰ নং : 68 বয়স : 60 লিঙ্গ : পুৰুষ	LQW1057778 ফটো উপলব্ধ	443 নাম : হিমালী বড়ো স্বামীৰ নাম: অমল্যা বড়ো ঘৰ নং : 68 বয়স : 59 লিঙ্গ : মহিলা	LQW1057789 ফটো উপলব্ধ	444 নাম : অমলেন্দ্ৰো বড়ো পিতাৰ নাম: লোহিত ঘৰ নং : 68 বয়স : 48 লিঙ্গ : পুৰুষ	LQW1057803 ফটো উপলব্ধ
445 নাম : নিৰলা বড়ো স্বামীৰ নাম: অমলেন্দ্ৰো বড়ো ঘৰ নং : 68 বয়স : 43 লিঙ্গ : মহিলা	LQW1057814 ফটো উপলব্ধ	E 446 নাম : ৰানিমা ডেকা বড়ো পিতাৰ নাম: অমল্যা ডেকা বড়ো ঘৰ নং : 68 বয়স : 39 লিঙ্গ : মহিলা	LQW1941588 ফটো উপলব্ধ	447 নাম : লক্ষন বড়ো পিতাৰ নাম: অমল্যা ঘৰ নং : 68 বয়স : 38 লিঙ্গ : পুৰুষ	LQW1057790 ফটো উপলব্ধ
448 নাম : পুষ্প ডেকা বড়ো পিতাৰ নাম: অমল্যা ডেকা বড়ো ঘৰ নং : 68 বয়স : 36 লিঙ্গ : পুৰুষ	LQW0010411 ফটো উপলব্ধ	449 নাম : আমিয়া ডেকা বড়ো স্বামীৰ নাম: লক্ষণ ডেকা ঘৰ নং : 68 বয়স : 35 লিঙ্গ : মহিলা	LQW1153527 ফটো উপলব্ধ	450 নাম : কুমুদ বড়ো পিতাৰ নাম: অমল্যা বড়ো ঘৰ নং : 68 বয়স : 30 লিঙ্গ : পুৰুষ	LQW0123885 ফটো উপলব্ধ



451 নাম : ববিতা বড়ো স্বামীৰ নাম: পুষ্প ডেকা বড়ো ঘৰ নং : 68 বয়স : 29 লিঙ্গ : মহিলা	UU10050872 ফটো উপলব্ধ	452 নাম : বীৰখাং বড়ো পিতাৰ নাম: আমূলান্দ্ৰ বড়ো ঘৰ নং : 68 বয়স : 23 লিঙ্গ : পুৰুষ	UU10034421 ফটো উপলব্ধ	453 নাম : গন্দাৰাম বড়ো পিতাৰ নাম: দাবৰাং বড়ো ঘৰ নং : 68 বয়স : 68 লিঙ্গ : পুৰুষ	LQW1057825 ফটো উপলব্ধ
454 নাম : তৰুন চন্দ্ৰ বড়ো পিতাৰ নাম: গৌন্ডা ৰাম বড়ো ঘৰ নং : 68 বয়স : 52 লিঙ্গ : পুৰুষ	LQW1057869 ফটো উপলব্ধ	455 নাম : দেলাইশ্ৰী বড়ো স্বামীৰ নাম: তৰুন বড়ো ঘৰ নং : 68 বয়স : 43 লিঙ্গ : মহিলা	LQW1057870 ফটো উপলব্ধ	456 নাম : মীথিংগা বড়ো পিতাৰ নাম: গন্দা বড়ো ঘৰ নং : 68 বয়স : 41 লিঙ্গ : পুৰুষ	LQW1057847 ফটো উপলব্ধ
457 নাম : সুলেন বড়ো পিতাৰ নাম: গন্দা বড়ো ঘৰ নং : 68 বয়স : 40 লিঙ্গ : পুৰুষ	LQW1057881 ফটো উপলব্ধ	458 নাম : অবলা ডো স্বামীৰ নাম: সলেন বড়ো ঘৰ নং : 68 বয়স : 37 লিঙ্গ : মহিলা	LQW1941599 ফটো উপলব্ধ	459 নাম : ৰবি বড়ো পিতাৰ নাম: গন্দা বড়ো ঘৰ নং : 68 বয়স : 36 লিঙ্গ : পুৰুষ	LQW1057858 ফটো উপলব্ধ
460 নাম : লক্ষ্মী ৰামচিয়াৰী বড়ো স্বামীৰ নাম: মিথিংগা বড়ো ঘৰ নং : 68 বয়স : 34 লিঙ্গ : মহিলা	LQW0124545 ফটো উপলব্ধ	461 নাম : গনেশ বড়ো পিতাৰ নাম: হংলা ঘৰ নং : 90 বয়স : 56 লিঙ্গ : পুৰুষ	LQW1057905 ফটো উপলব্ধ	462 নাম : নিলিমা বড়ো পিতাৰ নাম: হংলা বড়ো ঘৰ নং : 70 বয়স : 52 লিঙ্গ : মহিলা	UU10097196 ফটো উপলব্ধ
463 নাম : দৈবকী বৰো স্বামীৰ নাম: গনেশ বৰো ঘৰ নং : 90 বয়স : 44 লিঙ্গ : মহিলা	LQW1057916 ফটো উপলব্ধ	464 নাম : ৰবেন বড়ো পিতাৰ নাম: হংলা ঘৰ নং : 90 বয়স : 40 লিঙ্গ : পুৰুষ	LQW1057927 ফটো উপলব্ধ	465 নাম : উৰ্মিলা বড়ো স্বামীৰ নাম: ৰবেন বড়ো ঘৰ নং : 90 বয়স : 34 লিঙ্গ : মহিলা	LQW1941602 ফটো উপলব্ধ
466 নাম : অসিতা বড়ো পিতাৰ নাম: গনেশ বড়ো ঘৰ নং : 70 বয়স : 25 লিঙ্গ : মহিলা	LQW0422873 ফটো উপলব্ধ	467 নাম : মনিতা বড়ো পিতাৰ নাম: গনেশ বৰো ঘৰ নং : 70 বয়স : 21 লিঙ্গ : মহিলা	LQW2018158 ফটো উপলব্ধ	468 নাম : হৰি কান্ত ডেকা পিতাৰ নাম: লাহিত চন্দ্ৰ ডেকা ঘৰ নং : 91 বয়স : 60 লিঙ্গ : পুৰুষ	LQW1057938 ফটো উপলব্ধ
469 নাম : পিতাম্বৰ বড়ো পিতাৰ নাম: লোহিত ঘৰ নং : 91 বয়স : 53 লিঙ্গ : পুৰুষ	LQW1057961 ফটো উপলব্ধ	470 নাম : লক্ষ্মিসৰি বড়ো স্বামীৰ নাম: হৰিকান্ত ঘৰ নং : 91 বয়স : 53 লিঙ্গ : মহিলা	LQW1057949 ফটো উপলব্ধ	471 নাম : নিলীমা বড়ো স্বামীৰ নাম: পিতাম্বৰ ঘৰ নং : 91 বয়স : 50 লিঙ্গ : মহিলা	LQW1057972 ফটো উপলব্ধ
472 নাম : কাৰ্তিক চন্দ্ৰ বড়ো পিতাৰ নাম: লোহিত ঘৰ নং : 91 বয়স : 48 লিঙ্গ : পুৰুষ	LQW1057983 ফটো উপলব্ধ	473 নাম : পবিত্ৰ বড়ো পিতাৰ নাম: হৰিকান্ত ঘৰ নং : 91 বয়স : 36 লিঙ্গ : পুৰুষ	LQW1057950 ফটো উপলব্ধ	474 নাম : ৰঞ্জুমাণি বড়ো স্বামীৰ নাম: কাৰ্তিক বড়ো ঘৰ নং : 91 বয়স : 36 লিঙ্গ : মহিলা	LQW0395426 ফটো উপলব্ধ
475 নাম : কনিকা বড়ো স্বামীৰ নাম: পবিত্ৰ বড়ো ঘৰ নং : 91 বয়স : 34 লিঙ্গ : মহিলা	LQW0126078 ফটো উপলব্ধ	476 নাম : ৰামেশ্বৰ বৰো পিতাৰ নাম: আৰঘা ঘৰ নং : 92 বয়স : 58 লিঙ্গ : পুৰুষ	LQW1058011 ফটো উপলব্ধ	477 নাম : সবিতা বৰো স্বামীৰ নাম: ৰামেশ্বৰ ঘৰ নং : 92 বয়স : 53 লিঙ্গ : মহিলা	LQW1058022 ফটো উপলব্ধ
S2 478 নাম : ৰুমিলা বড়ো পিতাৰ নাম: ৰামেশ্বৰ বৰো ঘৰ নং : 92 বয়স : 33 লিঙ্গ : মহিলা	LQW1064477 ফটো উপলব্ধ	479 নাম : বিউটি দাস পিতাৰ নাম: তিকু দাশ ঘৰ নং : 72 বয়স : 22 লিঙ্গ : মহিলা	LQW1980739 ফটো উপলব্ধ	480 নাম : হনো বৰো পিতাৰ নাম: থেকৰে ঘৰ নং : 93 বয়স : 63 লিঙ্গ : পুৰুষ	LQW1058055 ফটো উপলব্ধ



481 নাম : চুচীলা বৰো স্বামীৰ নাম: হনো ঘৰ নং : ৭৩ বয়স : 58 লিঙ্গ : মহিলা	LQW1058066 ফটো উপলব্ধ	482 নাম : দেটচুং বড়ো পিতাৰ নাম: হনা'ৰাম বড়ো ঘৰ নং : ৭৩ বয়স : 33 লিঙ্গ : পুৰুষ	LQW1058099 ফটো উপলব্ধ	483 নাম : চৌমশ্ৰী বড়ো পিতাৰ নাম: হনো' বড়ো ঘৰ নং : ৭৩ বয়স : 31 লিঙ্গ : মহিলা	LQW0127688 ফটো উপলব্ধ
484 নাম : সনশ্ৰী গয়াৰী স্বামীৰ নাম: দেটসুং বড়ো ঘৰ নং : 73 বয়স : 26 লিঙ্গ : মহিলা	UUI0052977 ফটো উপলব্ধ	E 485 নাম : উমেশ বৰো পিতাৰ নাম: থেকৰে বৰো ঘৰ নং : ৭৪ বয়স : 63 লিঙ্গ : পুৰুষ	LQW1058102 ফটো উপলব্ধ	486 নাম : নিদান বৰো স্বামীৰ নাম: উমেশ ঘৰ নং : ৭৪ বয়স : 58 লিঙ্গ : মহিলা	LQW1058113 ফটো উপলব্ধ
487 নাম : মিন বৰো পিতাৰ নাম: উমেশ ঘৰ নং : ৭৪ বয়স : 36 লিঙ্গ : মহিলা	LQW1058124 ফটো উপলব্ধ	488 নাম : নেৰচৌন বড়ো পিতাৰ নাম: উমেশ বড়ো ঘৰ নং : ৭৪ বয়স : 30 লিঙ্গ : পুৰুষ	LQW0128389 ফটো উপলব্ধ	489 নাম : অবলা বৰো স্বামীৰ নাম: কান্ত ঘৰ নং : ৭৪ বয়স : 83 লিঙ্গ : মহিলা	LQW1058146 ফটো উপলব্ধ
490 নাম : সানি ৰাম বড়ো পিতাৰ নাম: বুগ্লা ৰাম বড়ো ঘৰ নং : ৭৫ বয়স : 61 লিঙ্গ : পুৰুষ	LQW1058180 ফটো উপলব্ধ	491 নাম : দময়ন্তী বড়ো স্বামীৰ নাম: শনিৰাম বড়ো ঘৰ নং : ৭৫ বয়স : 56 লিঙ্গ : মহিলা	LQW1058191 ফটো উপলব্ধ	492 নাম : ৰবেন বৰো পিতাৰ নাম: কান্ত ঘৰ নং : ৭৫ বয়স : 44 লিঙ্গ : পুৰুষ	LQW1058157 ফটো উপলব্ধ
493 নাম : বলেন বৰো পিতাৰ নাম: কান্ত বৰো ঘৰ নং : ৭৫ বয়স : 40 লিঙ্গ : পুৰুষ	LQW1058179 ফটো উপলব্ধ	494 নাম : চিৰনী বৰো স্বামীৰ নাম: ৰবেন বৰো ঘৰ নং : ৭৫ বয়স : 38 লিঙ্গ : মহিলা	LQW1058168 ফটো উপলব্ধ	495 নাম : শংকৰ বড়ো পিতাৰ নাম: শনিৰাম বড়ো ঘৰ নং : ৭৫ বয়স : 33 লিঙ্গ : পুৰুষ	LQW1941668 ফটো উপলব্ধ
496 নাম : চানচুমা বড়ো পিতাৰ নাম: শনিৰাম বড়ো ঘৰ নং : ৭৫ বয়স : 31 লিঙ্গ : পুৰুষ	LQW1941657 ফটো উপলব্ধ	497 নাম : বিনীতা বড়ো স্বামীৰ নাম: সানসুমা বড়ো ঘৰ নং : 75 বয়স : 31 লিঙ্গ : মহিলা	UUI0064030 ফটো উপলব্ধ	498 নাম : মহেন্দ্ৰ বসুমতাৰী পিতাৰ নাম: খৰ্গেন বসুমতাৰী ঘৰ নং : 75 বয়স : 25 লিঙ্গ : পুৰুষ	LQW0426965 ফটো উপলব্ধ
499 নাম : গেডেমা বসুমতাৰী পিতাৰ নাম: নিলেশ্বৰ বসুমতাৰী ঘৰ নং : 75 বয়স : 22 লিঙ্গ : পুৰুষ	LQW1551738 ফটো উপলব্ধ	500 নাম : থলুংগা বসুমতাৰী পিতাৰ নাম: খৰ্গেন বসুমতাৰী ঘৰ নং : 75 বয়স : 19 লিঙ্গ : পুৰুষ	UUI0117135 ফটো উপলব্ধ	501 নাম : সিমাংশ্ৰী বড়ো পিতাৰ নাম: মনোৰঞ্জন বৰো ঘৰ নং : 75 বি বয়স : 36 লিঙ্গ : মহিলা	LQW1058204 ফটো উপলব্ধ
502 নাম : ৰাজেন্দ্ৰ বড়ো পিতাৰ নাম: ধলাৰাম বড়ো ঘৰ নং : ৭৫খ বয়স : 73 লিঙ্গ : পুৰুষ	LQW1941613 ফটো উপলব্ধ	503 নাম : খৰ্গেন বসুমতাৰী পিতাৰ নাম: কান্ত ঘৰ নং : ৭৫ক বয়স : 53 লিঙ্গ : পুৰুষ	LQW1058226 ফটো উপলব্ধ	504 নাম : নিলেশ্বৰ বসুমতাৰী পিতাৰ নাম: ৰবিৰাম বসুমতাৰী ঘৰ নং : ৭৫ক বয়স : 50 লিঙ্গ : পুৰুষ	LQW1941679 ফটো উপলব্ধ
505 নাম : মালতী বসুমতাৰী স্বামীৰ নাম: খৰ্গেন ঘৰ নং : ৭৫ক বয়স : 48 লিঙ্গ : মহিলা	LQW1058237 ফটো উপলব্ধ	506 নাম : ইন্দ্ৰা বসুমতাৰী স্বামীৰ নাম: নিলেশ্বৰ বসুমতাৰী ঘৰ নং : ৭৫ক বয়স : 47 লিঙ্গ : মহিলা	LQW1941646 ফটো উপলব্ধ	507 নাম : মনোৰঞ্জন বড়ো পিতাৰ নাম: ৰাজেন্দ্ৰ বড়ো ঘৰ নং : ৭৫খ বয়স : 47 লিঙ্গ : পুৰুষ	LQW1941635 ফটো উপলব্ধ
508 নাম : দিপালি বড়ো পিতাৰ নাম: ৰাজেন বড়ো ঘৰ নং : ৭৫খ বয়স : 45 লিঙ্গ : মহিলা	LQW1941624 ফটো উপলব্ধ	509 নাম : অঞ্জলী বসুমতাৰী পিতাৰ নাম: খৰ্গেন বসুমতাৰী ঘৰ নং : ৭৫ক বয়স : 28 লিঙ্গ : মহিলা	LQW0226407 ফটো উপলব্ধ	510 নাম : দৈবকী বৰ্মন স্বামীৰ নাম: তৰনী বৰ্মন ঘৰ নং : ৭৭ বয়স : 60 লিঙ্গ : মহিলা	LQW1058259 ফটো উপলব্ধ



511 নাম : শ্ৰেয়ালি বৰ্মন পিতাৰ নাম: তৰনী বৰ্মন ঘৰ নং : ৭৭ বয়স : 38 লিঙ্গ : মহিলা	LQW1058260 ফটো উপলব্ধ	512 নাম : উৎপল বৰ্মন পিতাৰ নাম: তৰনী বৰ্মন ঘৰ নং : ৭৭ বয়স : 36 লিঙ্গ : পুৰুষ	LQW1941680 ফটো উপলব্ধ	513 নাম : ৰুমি বৰ্মন স্বামীৰ নাম: ড্যাপল বৰ্মন ঘৰ নং : ৭৭ বয়স : 33 লিঙ্গ : মহিলা	LQW1941691 ফটো উপলব্ধ
514 নাম : গদাধৰ বৰ্মন পিতাৰ নাম: চক্ৰ বৰ্মন ঘৰ নং : ৭৮ বয়স : 58 লিঙ্গ : পুৰুষ	LQW1058293 ফটো উপলব্ধ	515 নাম : নবনিতা বৰ্মন পিতাৰ নাম: গদাধৰ বৰ্মন ঘৰ নং : ৭৮ বয়স : 36 লিঙ্গ : মহিলা	LQW0415323 ফটো উপলব্ধ	516 নাম : বসন্ত বৰ্মন পিতাৰ নাম: গোপী বৰ্মন ঘৰ নং : ৭৯ বয়স : 49 লিঙ্গ : পুৰুষ	LQW1058317 ফটো উপলব্ধ
517 নাম : ৰেখা বৰ্মন স্বামীৰ নাম: বসন্ত বৰ্মন ঘৰ নং : ৭৯ বয়স : 38 লিঙ্গ : মহিলা	LQW1064499 ফটো উপলব্ধ	518 নাম : শিশু বৰ্মন পিতাৰ নাম: ভলো ঘৰ নং : ৮০ বয়স : 83 লিঙ্গ : পুৰুষ	LQW1058340 ফটো উপলব্ধ	519 নাম : সঞ্জিতা বৰ্মন স্বামীৰ নাম: জীতেন বৰ্মন ঘৰ নং : 80 বয়স : 31 লিঙ্গ : মহিলা	LQW1483270 ফটো উপলব্ধ
520 নাম : সবিত্ৰী বৰ্মন স্বামীৰ নাম: শিশু বৰ্মন ঘৰ নং : ৮০ক বয়স : 68 লিঙ্গ : মহিলা	LQW1058351 ফটো উপলব্ধ	521 নাম : শৰত বৰ্মন পিতাৰ নাম: শিশু বৰ্মন ঘৰ নং : ৮০ক বয়স : 46 লিঙ্গ : পুৰুষ	LQW1058362 ফটো উপলব্ধ	522 নাম : জীতেন বৰ্মন পিতাৰ নাম: শিশু বৰ্মন ঘৰ নং : ৮০ক বয়স : 38 লিঙ্গ : পুৰুষ	LQW1058373 ফটো উপলব্ধ
523 নাম : কবিতা বৰ্মন স্বামীৰ নাম: শৰত বৰ্মন ঘৰ নং : ৮০ক বয়স : 36 লিঙ্গ : মহিলা	LQW1064502 ফটো উপলব্ধ	524 নাম : সংগীতা বৰ্মন স্বামীৰ নাম: জীতেন বৰ্মন ঘৰ নং : ৮০ক বয়স : 30 লিঙ্গ : মহিলা	LQW0228759 ফটো উপলব্ধ	525 নাম : কনক বৰ্মন পিতাৰ নাম: মতি ঘৰ নং : ৮১ বয়স : 68 লিঙ্গ : পুৰুষ	LQW1058384 ফটো উপলব্ধ
526 নাম : ক্ষীৰদা বৰ্মন স্বামীৰ নাম: কনক ঘৰ নং : ৮১ বয়স : 56 লিঙ্গ : মহিলা	LQW1058395 ফটো উপলব্ধ	527 নাম : গোপাল বৰ্মন পিতাৰ নাম: কনক বৰ্মন ঘৰ নং : ৮১ বয়স : 48 লিঙ্গ : পুৰুষ	LQW1058420 ফটো উপলব্ধ	528 নাম : ফনীধৰ বৰ্মন পিতাৰ নাম: কনক বৰ্মন ঘৰ নং : ৮১ বয়স : 45 লিঙ্গ : পুৰুষ	LQW1058419 ফটো উপলব্ধ
529 নাম : নিৰুপমা বৰ্মন পিতাৰ নাম: ফনীধৰ বৰ্মন ঘৰ নং : ৮১ বয়স : 39 লিঙ্গ : মহিলা	LQW1058408 ফটো উপলব্ধ	530 নাম : অলিত বৰ্মন পিতাৰ নাম: মতি ঘৰ নং : ৮২ বয়স : 63 লিঙ্গ : পুৰুষ	LQW1058431 ফটো উপলব্ধ	531 নাম : বিৰাজ বৰ্মন পিতাৰ নাম: অলিত ঘৰ নং : ৮২ বয়স : 36 লিঙ্গ : পুৰুষ	LQW1058453 ফটো উপলব্ধ
532 নাম : মনাস্কী বৰ্মন স্বামীৰ নাম: বিৰাজ বৰ্মন ঘৰ নং : 82 বয়স : 34 লিঙ্গ : মহিলা	LQW0495549 ফটো উপলব্ধ	533 নাম : হলিৰাম বৰ্মন পিতাৰ নাম: মতি ঘৰ নং : ৮৩ বয়স : 59 লিঙ্গ : পুৰুষ	LQW1058475 ফটো উপলব্ধ	534 নাম : অবলা বৰ্মন স্বামীৰ নাম: হলিৰাম ঘৰ নং : ৮৩ বয়স : 53 লিঙ্গ : মহিলা	LQW1058486 ফটো উপলব্ধ
535 নাম : কমল বৰ্মন পিতাৰ নাম: হলিৰাম বৰ্মন ঘৰ নং : ৮৩ বয়স : 35 লিঙ্গ : পুৰুষ	LQW1058497 ফটো উপলব্ধ	536 নাম : মমি বৰ্মন পিতাৰ নাম: হলিৰাম বৰ্মন ঘৰ নং : ৮৩ বয়স : 29 লিঙ্গ : মহিলা	LQW0229708 ফটো উপলব্ধ	537 নাম : সৰলা বৰ্মন স্বামীৰ নাম: তিথিৰাম ঘৰ নং : ৮৪ বয়স : 78 লিঙ্গ : মহিলা	LQW1058511 ফটো উপলব্ধ
538 নাম : সুনন্দ বৰ্মন পিতাৰ নাম: তিথিৰাম বৰ্মন ঘৰ নং : ৮৪ বয়স : 54 লিঙ্গ : পুৰুষ	LQW1058544 ফটো উপলব্ধ	539 নাম : পাৰুল বৰ্মন স্বামীৰ নাম: সুনন্দ বৰ্মন ঘৰ নং : ৮৪ বয়স : 43 লিঙ্গ : মহিলা	LQW1058555 ফটো উপলব্ধ	540 নাম : নবজিত বৰ্মন পিতাৰ নাম: কনক বৰ্মন ঘৰ নং : ৮৪ বয়স : 30 লিঙ্গ : পুৰুষ	LQW0184150 ফটো উপলব্ধ



541 নাম : মানৱ জ্যোতি বৰ্মন পিতাৰ নাম: সুনন্দ বৰ্মন ঘৰ নং : 84 বয়স : 22 লিঙ্গ : পুৰুষ	LQW1483551 ফটো উপলব্ধ	542 নাম : কনক চন্দ্ৰ বৰ্মন পিতাৰ নাম: স্বৰ্গীয় তিথি ৰাম বৰ্মন ঘৰ নং : ৮৪ ক বয়স : 64 লিঙ্গ : পুৰুষ	LQW0182972 ফটো উপলব্ধ	543 নাম : সাবিত্ৰী বৰ্মন স্বামীৰ নাম: কনক বৰ্মন ঘৰ নং : ৮৪ ক বয়স : 57 লিঙ্গ : মহিলা	LQW0183822 ফটো উপলব্ধ
544 নাম : পুন বৰ্মন স্বামীৰ নাম: সদা ঘৰ নং : ৮৫ বয়স : 48 লিঙ্গ : মহিলা	LQW1058599 ফটো উপলব্ধ	545 নাম : দুলাল বৰ্মন পিতাৰ নাম: অম্বলী ঘৰ নং : ৮৫ বয়স : 43 লিঙ্গ : পুৰুষ	LQW1058602 ফটো উপলব্ধ	546 নাম : বানীকান্ত বৰ্মন পিতাৰ নাম: অম্বলী ঘৰ নং : ৮৫ বয়স : 40 লিঙ্গ : পুৰুষ	LQW1058613 ফটো উপলব্ধ
547 নাম : ৰুমী বৰ্মন স্বামীৰ নাম: দুলাল বৰ্মন ঘৰ নং : 85 বয়স : 36 লিঙ্গ : মহিলা	LQW0417485 ফটো উপলব্ধ	548 নাম : উৎপল বৰ্মন পিতাৰ নাম: সদা বৰ্মন ঘৰ নং : ৮৫ বয়স : 32 লিঙ্গ : পুৰুষ	LQW1064524 ফটো উপলব্ধ	549 নাম : জয়ন্ত বৰ্মন পিতাৰ নাম: সদা বৰ্মন ঘৰ নং : ৮৫ বয়স : 31 লিঙ্গ : পুৰুষ	LQW0503425 ফটো উপলব্ধ
550 নাম : পংকজ বৰ্মন পিতাৰ নাম: সদাৰাম বৰ্মন ঘৰ নং : ৮৫ বয়স : 25 লিঙ্গ : পুৰুষ	LQW0414920 ফটো উপলব্ধ	551 নাম : বলি বৰ্মন পিতাৰ নাম: ধনী ঘৰ নং : ৮৬ বয়স : 78 লিঙ্গ : পুৰুষ	LQW1058624 ফটো উপলব্ধ	552 নাম : সৰলা বৰ্মন স্বামীৰ নাম: বলি ঘৰ নং : ৮৬ বয়স : 73 লিঙ্গ : মহিলা	LQW1058635 ফটো উপলব্ধ
553 নাম : গিৰিশ কলিতা পিতাৰ নাম: বলিৰাম কলিতা ঘৰ নং : ৮৬ বয়স : 49 লিঙ্গ : পুৰুষ	LQW1058646 ফটো উপলব্ধ	554 নাম : হৰকান্ত বৰ্মন পিতাৰ নাম: বলি বৰ্মন ঘৰ নং : ৮৬ বয়স : 38 লিঙ্গ : পুৰুষ	LQW1058668 ফটো উপলব্ধ	555 নাম : দুৰ্গমনি বৰ্মন স্বামীৰ নাম: গিৰিশ বৰ্মন ঘৰ নং : ৮৬ বয়স : 36 লিঙ্গ : মহিলা	LQW1058657 ফটো উপলব্ধ
556 নাম : সুনিল বৰ্মন পিতাৰ নাম: বলি বৰ্মন ঘৰ নং : ৮৬ বয়স : 36 লিঙ্গ : পুৰুষ	LQW1058679 ফটো উপলব্ধ	557 নাম : তুলিকা বৰ্মন স্বামীৰ নাম: হৰকান্ত বৰ্মন ঘৰ নং : 86 বয়স : 36 লিঙ্গ : মহিলা	UUI0024414 ফটো উপলব্ধ	558 নাম : শিখামনি কলিতা পিতাৰ নাম: গিৰীশ কলিতা ঘৰ নং : ৮৬ বয়স : 24 লিঙ্গ : মহিলা	LQW0409094 ফটো উপলব্ধ
559 নাম : সবিতা বৰ্মন স্বামীৰ নাম: উমাকান্ত বৰ্মন ঘৰ নং : ৮৮ বয়স : 53 লিঙ্গ : মহিলা	LQW1058715 ফটো উপলব্ধ	560 নাম : ত্ৰৈলোক্য বৰ্মন মাতৃৰ নাম: সবিতা বৰ্মন ঘৰ নং : ৮৮ বয়স : 37 লিঙ্গ : পুৰুষ	LQW1064546 ফটো উপলব্ধ	561 নাম : গজেন বৰ্মন মাতৃৰ নাম: সবিতা বৰ্মন ঘৰ নং : ৮৮ বয়স : 35 লিঙ্গ : পুৰুষ	LQW1064557 ফটো উপলব্ধ
562 নাম : পূৰ্বী কলিতা স্বামীৰ নাম: তৈলোক্য বৰ্মন ঘৰ নং : 88 বয়স : 26 লিঙ্গ : মহিলা	LQW1989136 ফটো উপলব্ধ	563 নাম : মনহৰি বৰ্মন পিতাৰ নাম: জালি বৰ্মন ঘৰ নং : ৮৯ বয়স : 60 লিঙ্গ : পুৰুষ	LQW1058726 ফটো উপলব্ধ	564 নাম : ৰমলা বৰ্মন স্বামীৰ নাম: মনহৰি ঘৰ নং : ৮৯ বয়স : 56 লিঙ্গ : মহিলা	LQW1058737 ফটো উপলব্ধ
565 নাম : হিতেশ বৰ্মন পিতাৰ নাম: মনহৰি ঘৰ নং : ৮৯ বয়স : 36 লিঙ্গ : পুৰুষ	LQW1058748 ফটো উপলব্ধ	566 নাম : অৰবিন্দ বৰ্মন পিতাৰ নাম: মনহৰি বৰ্মন ঘৰ নং : ৮৯ বয়স : 34 লিঙ্গ : পুৰুষ	LQW0010412 ফটো উপলব্ধ	567 নাম : বনজিত বৰ্মন পিতাৰ নাম: মনহৰি বৰ্মন ঘৰ নং : ৮৯ বয়স : 31 লিঙ্গ : পুৰুষ	LQW0010413 ফটো উপলব্ধ
568 নাম : কাঞ্চন বৰ্মন স্বামীৰ নাম: পবিন ঘৰ নং : ৯০ বয়স : 66 লিঙ্গ : মহিলা	LQW1058759 ফটো উপলব্ধ	#2 569 নাম : অৰূপ বৰ্মন পিতাৰ নাম: প্ৰবীন বৰ্মন ঘৰ নং : ৯০ বয়স : 39 লিঙ্গ : পুৰুষ	LQW1058760 ফটো উপলব্ধ	#2 570 নাম : ৰূপা দাস স্বামীৰ নাম: অৰূপ বৰ্মন ঘৰ নং : ৯০ বয়স : 37 লিঙ্গ : মহিলা	LQW0010414 ফটো উপলব্ধ



571 নাম : বেবতি বৰ্মন স্বামীৰ নাম: পাহি ঘৰ নং : ৯১ বয়স : 73 লিঙ্গ : মহিলা	LQW1058806 ফটো উপলব্ধ	572 নাম : অমল্যা বৰ্মন পিতাৰ নাম: পাহি ঘৰ নং : ৯১ বয়স : 53 লিঙ্গ : পুৰুষ	LQW1058782 ফটো উপলব্ধ	573 নাম : গীতাজ্জলি বৰ্মন মাতৃৰ নাম: বেবতি বৰ্মন ঘৰ নং : 91 বয়স : 47 লিঙ্গ : মহিলা	LQW2021095 ফটো উপলব্ধ
574 নাম : ডালিমী বৰ্মন স্বামীৰ নাম: অমল্যা বৰ্মন ঘৰ নং : ৯১ বয়স : 36 লিঙ্গ : মহিলা	LQW1058793 ফটো উপলব্ধ	575 নাম : দীপ বৰ্মন পিতাৰ নাম: সনাতন বৰ্মন ঘৰ নং : 91 বয়স : 21 লিঙ্গ : পুৰুষ	LQW2000271 ফটো উপলব্ধ	576 নাম : হিমান বৰ্মন পিতাৰ নাম: অমল্যা কুমাৰ বৰ্মন ঘৰ নং : 91 বয়স : 21 লিঙ্গ : পুৰুষ	LQW2015832 ফটো উপলব্ধ
577 নাম : ধীৰেশ্বৰ বৰ্মন পিতাৰ নাম: পাহি ঘৰ নং : ৯২ বয়স : 63 লিঙ্গ : পুৰুষ	LQW1058828 ফটো উপলব্ধ	578 নাম : পখিলা বৰ্মন স্বামীৰ নাম: ধীৰেশ্বৰ ঘৰ নং : ৯২ বয়স : 58 লিঙ্গ : মহিলা	LQW1058839 ফটো উপলব্ধ	579 নাম : কনক বৰ্মন পিতাৰ নাম: ধীৰেশ্বৰ বৰ্মন ঘৰ নং : ৯২ বয়স : 37 লিঙ্গ : মহিলা	LQW0010415 ফটো উপলব্ধ
580 নাম : দিগন্ত বৰ্মন পিতাৰ নাম: ধীৰেশ্বৰ বৰ্মন ঘৰ নং : ৯২ বয়স : 34 লিঙ্গ : পুৰুষ	LQW0010416 ফটো উপলব্ধ	581 নাম : অৰ্পনা বৰ্মন পিতাৰ নাম: বাৰেন বৰ্মন ঘৰ নং : ৯২ বয়স : 31 লিঙ্গ : মহিলা	LQW0010417 ফটো উপলব্ধ	582 নাম : জয়কান্ত বৰ্মন পিতাৰ নাম: হৰকান্ত ঘৰ নং : ৯৩ বয়স : 63 লিঙ্গ : পুৰুষ	LQW1058840 ফটো উপলব্ধ
E 583 নাম : কৃষ্ণ বৰ্মন পিতাৰ নাম: হৰকান্ত ঘৰ নং : ৯৩ বয়স : 53 লিঙ্গ : পুৰুষ	LQW1058862 ফটো উপলব্ধ	584 নাম : হেমকান্ত বৰ্মন পিতাৰ নাম: হৰকান্ত ঘৰ নং : ৯৩ বয়স : 50 লিঙ্গ : পুৰুষ	LQW1058873 ফটো উপলব্ধ	585 নাম : বীনা বৰ্মন স্বামীৰ নাম: জয়কান্ত বৰ্মন ঘৰ নং : ৯৩ বয়স : 48 লিঙ্গ : মহিলা	LQW1058851 ফটো উপলব্ধ
586 নাম : নৰকান্ত বৰ্মন পিতাৰ নাম: হৰকান্ত ঘৰ নং : ৯৩ বয়স : 46 লিঙ্গ : পুৰুষ	LQW1058884 ফটো উপলব্ধ	587 নাম : বিষ্ণু বৰ্মন পিতাৰ নাম: ৰজনী বৰ্মন ঘৰ নং : ৯৩ বয়স : 39 লিঙ্গ : মহিলা	LQW1941704 ফটো উপলব্ধ	588 নাম : প্ৰাঞ্জিত বৰ্মন পিতাৰ নাম: জয়কান্ত বৰ্মন ঘৰ নং : 93 বয়স : 25 লিঙ্গ : পুৰুষ	LQW1427590 ফটো উপলব্ধ
589 নাম : পবিত্ৰা বৰ্মন স্বামীৰ নাম: উমেশ ঘৰ নং : ৯৪ বয়স : 58 লিঙ্গ : মহিলা	LQW1058942 ফটো উপলব্ধ	590 নাম : মোহন বৰ্মন পিতাৰ নাম: মাধব ঘৰ নং : ৯৪ বয়স : 53 লিঙ্গ : পুৰুষ	LQW1058997 ফটো উপলব্ধ	591 নাম : বীনা বৰ্মন স্বামীৰ নাম: মোহন ঘৰ নং : ৯৪ বয়স : 48 লিঙ্গ : মহিলা	LQW1059003 ফটো উপলব্ধ
592 নাম : দুৰ্গেশ্বৰ বৰ্মন পিতাৰ নাম: মাধব ঘৰ নং : ৯৪ বয়স : 48 লিঙ্গ : পুৰুষ	LQW1059014 ফটো উপলব্ধ	593 নাম : তিলা বৰ্মন স্বামীৰ নাম: দুৰ্গেশ্বৰ বৰ্মন ঘৰ নং : ৯৪ বয়স : 42 লিঙ্গ : মহিলা	LQW1059025 ফটো উপলব্ধ	594 নাম : খগেন বৰ্মন পিতাৰ নাম: উমেশ ঘৰ নং : ৯৪ বয়স : 36 লিঙ্গ : পুৰুষ	LQW1058964 ফটো উপলব্ধ
595 নাম : হিৰমনি পাঠক স্বামীৰ নাম: খগেন বৰ্মন ঘৰ নং : ৯৪ বয়স : 34 লিঙ্গ : মহিলা	LQW1124171 ফটো উপলব্ধ	596 নাম : সোনমনি বৰ্মন পিতাৰ নাম: মোহন বৰ্মন ঘৰ নং : ৯৪ বয়স : 31 লিঙ্গ : পুৰুষ	LQW0138909 ফটো উপলব্ধ	597 নাম : টিকেন বৰ্মন পিতাৰ নাম: উমেশ বৰ্মন ঘৰ নং : ৯৪ বয়স : 31 লিঙ্গ : পুৰুষ	LQW1941715 ফটো উপলব্ধ
598 নাম : ধুবজ্যোতি বৰ্মন মাতৃৰ নাম: ৰিণা বৰ্মন ঘৰ নং : 94 বয়স : 27 লিঙ্গ : পুৰুষ	LQW0416073 ফটো উপলব্ধ	599 নাম : মনদীপ বৰ্মন পিতাৰ নাম: দুৰ্গেশ্বৰ বৰ্মন ঘৰ নং : ৯৪ বয়স : 25 লিঙ্গ : পুৰুষ	LQW0272989 ফটো উপলব্ধ	600 নাম : জুপিতৰা বৰ্মন পিতাৰ নাম: দুৰ্গেশ্বৰ বৰ্মন ঘৰ নং : 94 বয়স : 21 লিঙ্গ : মহিলা	UII0051128 ফটো উপলব্ধ



601 নাম : হেমচন্দ্ৰ বৰ্মন পিতাৰ নাম: সোনা ঘৰ নং : ৯৫ বয়স : 71 লিঙ্গ : পুৰুষ	LQW1059036 ফটো উপলব্ধ	602 নাম : মালতী বৰ্মন স্বামীৰ নাম: হেমো ঘৰ নং : ৯৫ বয়স : 66 লিঙ্গ : মহিলা	LQW1059047 ফটো উপলব্ধ	603 নাম : অনিল বৰ্মন পিতাৰ নাম: হেমো ঘৰ নং : ৯৫ বয়স : 45 লিঙ্গ : পুৰুষ	LQW1059058 ফটো উপলব্ধ
604 নাম : কনক বৰ্মন পিতাৰ নাম: হেমো ঘৰ নং : ৯৫ বয়স : 43 লিঙ্গ : পুৰুষ	LQW1059069 ফটো উপলব্ধ	605 নাম : পৰেশ বৰ্মন পিতাৰ নাম: হেমো ঘৰ নং : ৯৫ বয়স : 41 লিঙ্গ : পুৰুষ	LQW1059070 ফটো উপলব্ধ	606 নাম : নমিতা বৰ্মন স্বামীৰ নাম: অনিল বৰ্মন ঘৰ নং : ৯৫ বয়স : 40 লিঙ্গ : মহিলা	LQW0233577 ফটো উপলব্ধ
607 নাম : শ্ৰেণী তহবিলদাৰ স্বামীৰ নাম: কনক বৰ্মন ঘৰ নং : ৯৫ বয়স : 40 লিঙ্গ : মহিলা	LQW0403915 ফটো উপলব্ধ	608 নাম : উদয় বৰ্মন পিতাৰ নাম: সোনা ঘৰ নং : ৯৬ বয়স : 69 লিঙ্গ : পুৰুষ	LQW1059081 ফটো উপলব্ধ	609 নাম : কমলা বৰ্মন স্বামীৰ নাম: উদয় ঘৰ নং : ৯৬ বয়স : 63 লিঙ্গ : মহিলা	LQW1059092 ফটো উপলব্ধ
610 নাম : দিপুল বৰ্মন পিতাৰ নাম: উদয় ঘৰ নং : ৯৬ বয়স : 44 লিঙ্গ : পুৰুষ	LQW1059105 ফটো উপলব্ধ	611 নাম : দ্বিজেন বৰ্মন পিতাৰ নাম: উদয় ঘৰ নং : ৯৬ বয়স : 42 লিঙ্গ : পুৰুষ	LQW1059116 ফটো উপলব্ধ	612 নাম : বিজয় বৰ্মন পিতাৰ নাম: উদয় ঘৰ নং : ৯৬ বয়স : 40 লিঙ্গ : পুৰুষ	LQW1059127 ফটো উপলব্ধ
613 নাম : চন্দন বৰ্মন পিতাৰ নাম: উদয় ঘৰ নং : ৯৬ বয়স : 37 লিঙ্গ : পুৰুষ	LQW1059138 ফটো উপলব্ধ	614 নাম : নবনিতা বৰ্মন স্বামীৰ নাম: নবজিত বৰ্মন ঘৰ নং : ৮৫ক বয়স : 30 লিঙ্গ : মহিলা	LQW0499244 ফটো উপলব্ধ	615 নাম : কৰবী বাৰ্মন স্বামীৰ নাম: চন্দন ঘৰ নং : 96 বয়স : 26 লিঙ্গ : মহিলা	LQW0287086 ফটো উপলব্ধ
616 নাম : গীতামনি বৰ্মন স্বামীৰ নাম: দ্বিজেন বৰ্মন ঘৰ নং : 96 বয়স : 25 লিঙ্গ : মহিলা	UUI0105361 ফটো উপলব্ধ	617 নাম : বিৰেন বৰ্মন পিতাৰ নাম: সোনা ঘৰ নং : ৯৭ বয়স : 55 লিঙ্গ : পুৰুষ	LQW1059149 ফটো উপলব্ধ	618 নাম : মীনা বৰ্মন স্বামীৰ নাম: বিৰেন ঘৰ নং : ৯৭ বয়স : 48 লিঙ্গ : মহিলা	LQW1059150 ফটো উপলব্ধ
619 নাম : চম্পক বৰ্মন পিতাৰ নাম: বিৰেন বৰ্মন ঘৰ নং : ৯৭ বয়স : 30 লিঙ্গ : পুৰুষ	LQW0234377 ফটো উপলব্ধ	620 নাম : বাকেশ বৰ্মন পিতাৰ নাম: বিৰেন বৰ্মন ঘৰ নং : 97 বয়স : 23 লিঙ্গ : পুৰুষ	LQW1154202 ফটো উপলব্ধ	621 নাম : সুবল বৰ্মন পিতাৰ নাম: কাশী ঘৰ নং : ৯৮ বয়স : 55 লিঙ্গ : পুৰুষ	LQW1059161 ফটো উপলব্ধ
622 নাম : নিলীমা বৰ্মন স্বামীৰ নাম: সুবল বৰ্মন ঘৰ নং : ৯৮ বয়স : 48 লিঙ্গ : মহিলা	LQW1059172 ফটো উপলব্ধ	623 নাম : চুমি ডেকা স্বামীৰ নাম: বিজয় বৰ্মন ঘৰ নং : 98 বয়স : 33 লিঙ্গ : মহিলা	UUI0025304 ফটো উপলব্ধ	624 নাম : হেমেন বৰ্মন পিতাৰ নাম: সুবল বৰ্মন ঘৰ নং : ৯৮ বয়স : 32 লিঙ্গ : পুৰুষ	LQW1059183 ফটো উপলব্ধ
625 নাম : জ্যোতিষ বৰ্মন পিতাৰ নাম: সুবল বৰ্মন ঘৰ নং : ৯৮ বয়স : 31 লিঙ্গ : পুৰুষ	LQW0234666 ফটো উপলব্ধ	626 নাম : অপূৰ্ব বৰ্মন পিতাৰ নাম: সুবল বৰ্মন ঘৰ নং : ৯৮ বয়স : 30 লিঙ্গ : পুৰুষ	LQW0234708 ফটো উপলব্ধ	627 নাম : প্ৰণিতা বৰ্মন স্বামীৰ নাম: হেমেন বৰ্মন ঘৰ নং : 98 বয়স : 24 লিঙ্গ : মহিলা	LQW0537613 ফটো উপলব্ধ
628 নাম : দুৰ্গমণি বৰ্মন স্বামীৰ নাম: জ্যোতিষ বৰ্মন ঘৰ নং : 98 বয়স : 23 লিঙ্গ : মহিলা	LQW1531425 ফটো উপলব্ধ	629 নাম : লংকেশ্বৰ বৰ্মন পিতাৰ নাম: কাশী ঘৰ নং : ৯৯ বয়স : 55 লিঙ্গ : পুৰুষ	LQW1059194 ফটো উপলব্ধ	630 নাম : নীলা বৰ্মন স্বামীৰ নাম: লংকেশ্বৰ বৰ্মন ঘৰ নং : ৯৯ বয়স : 47 লিঙ্গ : মহিলা	LQW1059218 ফটো উপলব্ধ



631 নাম : নীলম বাৰ্মন পিতাৰ নাম: লক্ষেশ্বৰ বাৰ্মন ঘৰ নং : 99 বয়স : 21 লিঙ্গ : পুৰুষ	LQW1997279 ফটো উপলব্ধ	632 নাম : ফনিধৰ বাৰ্মন পিতাৰ নাম: বুধি ঘৰ নং : 100 বয়স : 58 লিঙ্গ : পুৰুষ	LQW1059229 ফটো উপলব্ধ	633 নাম : বীনা বাৰ্মন স্বামীৰ নাম: ফনিধৰ বাৰ্মন ঘৰ নং : 100 বয়স : 50 লিঙ্গ : মহিলা	LQW1059230 ফটো উপলব্ধ
634 নাম : সুমতি বাৰ্মন স্বামীৰ নাম: হেমন্ত বাৰ্মন ঘৰ নং : 100 বয়স : 48 লিঙ্গ : মহিলা	LQW1059252 ফটো উপলব্ধ	635 নাম : টিকেণ বাৰ্মন পিতাৰ নাম: ফনিধৰ বাৰ্মন ঘৰ নং : 100 বয়স : 33 লিঙ্গ : পুৰুষ	LQW1064853 ফটো উপলব্ধ	636 নাম : সোনজিত বাৰ্মন পিতাৰ নাম: ফনিধৰ বাৰ্মন ঘৰ নং : 100 বয়স : 30 লিঙ্গ : পুৰুষ	LQW0001347 ফটো উপলব্ধ
637 নাম : দীপজ্যোতি বাৰ্মন পিতাৰ নাম: হেমন্ত বাৰ্মন ঘৰ নং : 100 বয়স : 24 লিঙ্গ : পুৰুষ	LQW1544162 ফটো উপলব্ধ	638 নাম : কিৰনবালা বাৰ্মন স্বামীৰ নাম: ধুবাম বাৰ্মন ঘৰ নং : 100 বয়স : 72 লিঙ্গ : মহিলা	LQW1941726 ফটো উপলব্ধ	E 639 নাম : দ্ৰোপদী বাৰ্মন স্বামীৰ নাম: চন্ডি চৰন ঘৰ নং : 100 বয়স : 88 লিঙ্গ : মহিলা	LQW1059274 ফটো উপলব্ধ
640 নাম : খগেন বাৰ্মন পিতাৰ নাম: চন্ডি চৰন বাৰ্মন ঘৰ নং : 101 বয়স : 56 লিঙ্গ : পুৰুষ	LQW1059285 ফটো উপলব্ধ	641 নাম : বীনা বাৰ্মন স্বামীৰ নাম: খগেন ঘৰ নং : 101 বয়স : 48 লিঙ্গ : মহিলা	LQW1059296 ফটো উপলব্ধ	642 নাম : মিন্টু বাৰ্মন পিতাৰ নাম: খগেন বাৰ্মন ঘৰ নং : 101 বয়স : 29 লিঙ্গ : পুৰুষ	LQW0002105 ফটো উপলব্ধ
643 নাম : অলকেশ বাৰ্মন পিতাৰ নাম: খগেন বাৰ্মন ঘৰ নং : 101 বয়স : 26 লিঙ্গ : পুৰুষ	LQW0160390 ফটো উপলব্ধ	644 নাম : লক্ষ বাৰ্মন স্বামীৰ নাম: হৰেন্দ্ৰ ঘৰ নং : 102 বয়স : 78 লিঙ্গ : মহিলা	LQW1059310 ফটো উপলব্ধ	645 নাম : দিলিপ বাৰ্মন পিতাৰ নাম: বাডু বাম বাৰ্মন ঘৰ নং : 102 বয়স : 51 লিঙ্গ : পুৰুষ	LQW1059321 ফটো উপলব্ধ
646 নাম : বিমালা বাৰ্মন স্বামীৰ নাম: দিলিপ বাৰ্মন ঘৰ নং : 102 বয়স : 49 লিঙ্গ : মহিলা	LQW1059332 ফটো উপলব্ধ	647 নাম : প্ৰনিতা বাৰ্মন স্বামীৰ নাম: প্ৰদীপ বাৰ্মন ঘৰ নং : 102 বয়স : 38 লিঙ্গ : মহিলা	LQW0010418 ফটো উপলব্ধ	648 নাম : হিমাশ্ৰী বাৰ্মন পিতাৰ নাম: প্ৰদীপ বাৰ্মন ঘৰ নং : 102 বয়স : 20 লিঙ্গ : মহিলা	UUI0102749 ফটো উপলব্ধ
649 নাম : মেঘালী বাৰ্মন স্বামীৰ নাম: ধনজিত বাৰ্মন ঘৰ নং : 103 বয়স : 34 লিঙ্গ : মহিলা	LQW1472729 ফটো উপলব্ধ	650 নাম : মাধবী বাৰ্মন স্বামীৰ নাম: চন্দ্ৰ বাৰ্মন ঘৰ নং : 108 বয়স : 50 লিঙ্গ : মহিলা	LQW1059365 ফটো উপলব্ধ	651 নাম : দ্বিপজ্যোতি বাৰ্মন পিতাৰ নাম: চন্দ্ৰ বাৰ্মন ঘৰ নং : 108 বয়স : 31 লিঙ্গ : পুৰুষ	LQW1941737 ফটো উপলব্ধ
652 নাম : প্ৰনৱজ্যোতি বাৰ্মন পিতাৰ নাম: চন্দ্ৰকান্ত বাৰ্মন ঘৰ নং : 108 বয়স : 26 লিঙ্গ : পুৰুষ	LQW0160184 ফটো উপলব্ধ	653 নাম : কমলেশ্বৰ বাৰ্মন পিতাৰ নাম: গোপাল বাৰ্মন ঘৰ নং : 106 বয়স : 59 লিঙ্গ : পুৰুষ	UUI0093237 ফটো উপলব্ধ	654 নাম : অক্ষয় বাৰ্মন পিতাৰ নাম: গোপাল বাৰ্মন ঘৰ নং : 106 বয়স : 53 লিঙ্গ : পুৰুষ	LQW1059401 ফটো উপলব্ধ
655 নাম : বীনা বাৰ্মন স্বামীৰ নাম: কমলেশ্বৰ বাৰ্মন ঘৰ নং : 106 বয়স : 50 লিঙ্গ : মহিলা	LQW1059398 ফটো উপলব্ধ	656 নাম : দিপালী বাৰ্মন স্বামীৰ নাম: অক্ষয় বাৰ্মন ঘৰ নং : 106 বয়স : 48 লিঙ্গ : মহিলা	LQW1059412 ফটো উপলব্ধ	657 নাম : পুলেন বাৰ্মন পিতাৰ নাম: গোপাল বাৰ্মন ঘৰ নং : 106 বয়স : 48 লিঙ্গ : পুৰুষ	LQW1059423 ফটো উপলব্ধ
658 নাম : দীপামণি বাৰ্মন পিতাৰ নাম: লহিত বাৰ্মন ঘৰ নং : 106 বয়স : 23 লিঙ্গ : মহিলা	LQW1481290 ফটো উপলব্ধ	659 নাম : জৰিসীতা বাৰ্মন পিতাৰ নাম: অক্ষয় বাৰ্মন ঘৰ নং : 106 বয়স : 22 লিঙ্গ : মহিলা	LQW1524024 ফটো উপলব্ধ	660 নাম : ভানুমতী বসুমতাৰী স্বামীৰ নাম: মধু বসুমতাৰী ঘৰ নং : 106 বয়স : 40 লিঙ্গ : মহিলা	LQW1941317 ফটো উপলব্ধ

661 নাম : বালোদেৱ বৰ্মন পিতাৰ নাম: যোগেশ বৰ্মন ঘৰ নং : ১০৭ বয়স : 56 লিঙ্গ : পুৰুষ	LQW1059445 ফটো উপলব্ধ	662 নাম : নিৰদা বৰ্মন স্বামীৰ নাম: বালো বৰ্মন ঘৰ নং : ১০৭ বয়স : 46 লিঙ্গ : মহিলা	LQW1059456 ফটো উপলব্ধ	663 নাম : মানস জ্যোতি বৰ্মন পিতাৰ নাম: বালোদেৱ বৰ্মন ঘৰ নং : 107 বয়স : 25 লিঙ্গ : পুৰুষ	LQW1458421 ফটো উপলব্ধ
664 নাম : ভনিসিতা বৰ্মন পিতাৰ নাম: বালো দেব বৰ্মন ঘৰ নং : 107 বয়স : 23 লিঙ্গ : মহিলা	CGJ0351429 ফটো উপলব্ধ	665 নাম : হৰকান্ত বৰ্মন পিতাৰ নাম: বনমালি ঘৰ নং : ১০৮ বয়স : 70 লিঙ্গ : পুৰুষ	LQW1059478 ফটো উপলব্ধ	666 নাম : ক্ষীৰদা বৰ্মন স্বামীৰ নাম: হৰকান্ত বৰ্মন ঘৰ নং : ১০৮ বয়স : 59 লিঙ্গ : মহিলা	LQW1059489 ফটো উপলব্ধ
667 নাম : দিলিপ কুমাৰ বৰ্মন পিতাৰ নাম: বনমালি ঘৰ নং : ১০৮ বয়স : 53 লিঙ্গ : পুৰুষ	LQW1059490 ফটো উপলব্ধ	668 নাম : ববিতা কলিতা স্বামীৰ নাম: দিলীপ বৰ্মন ঘৰ নং : ১০৮ বয়স : 48 লিঙ্গ : মহিলা	LQW1059525 ফটো উপলব্ধ	669 নাম : সৰুকন বৰ্মন পিতাৰ নাম: বনমালি বৰ্মন ঘৰ নং : ১০৮ বয়স : 44 লিঙ্গ : পুৰুষ	LQW1059503 ফটো উপলব্ধ
670 নাম : নবজীত বৰ্মন পিতাৰ নাম: হৰকান্ত বৰ্মন ঘৰ নং : ১০৮ বয়স : 39 লিঙ্গ : পুৰুষ	LQW1059514 ফটো উপলব্ধ	671 নাম : কবিতা বৰ্মন স্বামীৰ নাম: সৰুকন বৰ্মন ঘৰ নং : ১০৮ বয়স : 37 লিঙ্গ : মহিলা	LQW1059536 ফটো উপলব্ধ	672 নাম : নবনিতা ৰাজবংশী পিতাৰ নাম: হৰকান্ত বৰ্মন ঘৰ নং : ১০৮ বয়স : 36 লিঙ্গ : মহিলা	LQW0284026 ফটো উপলব্ধ
673 নাম : তুলিকা বৰ্মন পিতাৰ নাম: হৰকান্ত বৰ্মন ঘৰ নং : ১০৮ বয়স : 33 লিঙ্গ : মহিলা	LQW0010419 ফটো উপলব্ধ	674 নাম : জাহ্নবী বৰ্মন পিতাৰ নাম: দিলীপ কুমাৰ বৰ্মন ঘৰ নং : 108 বয়স : 19 লিঙ্গ : মহিলা	UU10082552 ফটো উপলব্ধ	675 নাম : ৰবি বৰ্মন পিতাৰ নাম: দধি ঘৰ নং : ১০৯ বয়স : 63 লিঙ্গ : পুৰুষ	LQW1059547 ফটো উপলব্ধ
676 নাম : কল্পনা বৰ্মন স্বামীৰ নাম: ৰবি ঘৰ নং : ১০৯ বয়স : 48 লিঙ্গ : মহিলা	LQW1059558 ফটো উপলব্ধ	677 নাম : বিচিত্ৰ বৰ্মন স্বামীৰ নাম: ভবিন ঘৰ নং : ১১০ বয়স : 88 লিঙ্গ : মহিলা	LQW1059581 ফটো উপলব্ধ	678 নাম : কৃষ্ণ বৰ্মন পিতাৰ নাম: ভবিন ঘৰ নং : ১১০ বয়স : 53 লিঙ্গ : পুৰুষ	LQW1059592 ফটো উপলব্ধ
679 নাম : ডালিমী বৰ্মন স্বামীৰ নাম: কৃষ্ণ ঘৰ নং : ১১০ বয়স : 45 লিঙ্গ : মহিলা	LQW1059605 ফটো উপলব্ধ	680 নাম : দিৱেশ্বৰ বৰ্মন পিতাৰ নাম: ভবিন ঘৰ নং : ১১০ বয়স : 45 লিঙ্গ : পুৰুষ	LQW1059616 ফটো উপলব্ধ	681 নাম : জয়কান্ত বৰ্মন পিতাৰ নাম: ভবিন ঘৰ নং : ১১০ বয়স : 42 লিঙ্গ : পুৰুষ	LQW1059627 ফটো উপলব্ধ
682 নাম : ৰঞ্জু বৰ্মন স্বামীৰ নাম: ডিৱেশ্বৰ বৰ্মন ঘৰ নং : 110 বয়স : 41 লিঙ্গ : মহিলা	LQW0429977 ফটো উপলব্ধ	683 নাম : জতিকা বৰ্মন স্বামীৰ নাম: জোয়কাংতা বৰ্মন ঘৰ নং : ১১০ বয়স : 35 লিঙ্গ : মহিলা	LQW0503524 ফটো উপলব্ধ	684 নাম : গোলাপী বৰ্মন স্বামীৰ নাম: সুখনা ঘৰ নং : ১১১ বয়স : 70 লিঙ্গ : মহিলা	LQW1059649 ফটো উপলব্ধ
685 নাম : যাদব চন্দ্ৰ বৰ্মন পিতাৰ নাম: সুখনা ৰাম বৰ্মন ঘৰ নং : ১১১ বয়স : 58 লিঙ্গ : পুৰুষ	LQW1059650 ফটো উপলব্ধ	686 নাম : মুনিদ্ৰ বৰ্মন পিতাৰ নাম: সুখনা বৰ্মন ঘৰ নং : ১১১ বয়স : 53 লিঙ্গ : পুৰুষ	LQW1059672 ফটো উপলব্ধ	687 নাম : লংকেশ্বৰ বৰ্মন পিতাৰ নাম: সুখনা ঘৰ নং : ১১১ বয়স : 46 লিঙ্গ : পুৰুষ	LQW1059694 ফটো উপলব্ধ
688 নাম : মানিক বৰ্মন পিতাৰ নাম: সুখনা বৰ্মন ঘৰ নং : ১১১ বয়স : 43 লিঙ্গ : পুৰুষ	LQW1059707 ফটো উপলব্ধ	689 নাম : ৰঙিলা বৰ্মন স্বামীৰ নাম: মুনিদ্ৰ বৰ্মন ঘৰ নং : ১১১ বয়স : 43 লিঙ্গ : মহিলা	LQW1059683 ফটো উপলব্ধ	690 নাম : তুলিকা বৰ্মন স্বামীৰ নাম: যাদব বৰ্মন ঘৰ নং : ১১১ বয়স : 43 লিঙ্গ : মহিলা	LQW1059661 ফটো উপলব্ধ



691 নাম : উমেশ বৰ্মন পিতাৰ নাম: সুখনা ঘৰ নং : ১১১ বয়স : 41 লিঙ্গ : পুৰুষ	LQW1059718 ফটো উপলব্ধ	692 নাম : দুলমনি দাস স্বামীৰ নাম: লংকেশ্বৰ বৰ্মন ঘৰ নং : ১১১ বয়স : 30 লিঙ্গ : মহিলা	LQW0006866 ফটো উপলব্ধ	693 নাম : কৌশিক কাশ্যপ বৰ্মন পিতাৰ নাম: যাদৱ চন্দ্ৰ বৰ্মন ঘৰ নং : ১১১ বয়স : 25 লিঙ্গ : পুৰুষ	LQW0270595 ফটো উপলব্ধ
694 নাম : পাৰ্থ প্ৰতিম কাশ্যপ বৰ্মন পিতাৰ নাম: যাদৱ চন্দ্ৰ বৰ্মন ঘৰ নং : 111 বয়স : 23 লিঙ্গ : পুৰুষ	LQW1119577 ফটো উপলব্ধ	695 নাম : তৃষ্ণা বৰ্মন পিতাৰ নাম: মুনীন্দ্ৰ বৰ্মন ঘৰ নং : 111 বয়স : 23 লিঙ্গ : মহিলা	LQW1175553 ফটো উপলব্ধ	696 নাম : দময়ন্তী বৰ্মন স্বামীৰ নাম: শুকদেব বৰ্মন ঘৰ নং : ১১২ বয়স : 51 লিঙ্গ : মহিলা	LQW1059729 ফটো উপলব্ধ
697 নাম : দেৱজিত বৰ্মন মাতৃৰ নাম: দময়ন্তী বৰ্মন ঘৰ নং : ১১২ বয়স : 36 লিঙ্গ : পুৰুষ	LQW0007047 ফটো উপলব্ধ	698 নাম : ভৱিতা বৰ্মন মাতৃৰ নাম: দময়ন্তী বৰ্মন ঘৰ নং : ১১২ বয়স : 31 লিঙ্গ : মহিলা	LQW0007138 ফটো উপলব্ধ	699 নাম : নয়নমনি বৰ্মন স্বামীৰ নাম: দেৱজিত বৰ্মন ঘৰ নং : 112 বয়স : 24 লিঙ্গ : মহিলা	UUI0034645 ফটো উপলব্ধ
700 নাম : ৰঞ্জিত বৰ্মন পিতাৰ নাম: মুক্তা ঘৰ নং : ১১৩ বয়স : 45 লিঙ্গ : পুৰুষ	LQW1059730 ফটো উপলব্ধ	701 নাম : অনিতা বৰ্মন স্বামীৰ নাম: ৰঞ্জিত বৰ্মন ঘৰ নং : ১১৩ বয়স : 33 লিঙ্গ : মহিলা	LQW1059741 ফটো উপলব্ধ	E 702 নাম : নিৰলা বৰ্মন স্বামীৰ নাম: নাৰায়ন ঘৰ নং : ১১৪ বয়স : ৩৩ লিঙ্গ : মহিলা	LQW1059763 ফটো উপলব্ধ
703 নাম : চক্ৰ বৰ্মন পিতাৰ নাম: নাৰায়ন ঘৰ নং : ১১৪ বয়স : 43 লিঙ্গ : পুৰুষ	LQW1059774 ফটো উপলব্ধ	704 নাম : কৈল্যাশ বৰ্মন পিতাৰ নাম: নাৰায়ন ঘৰ নং : ১১৪ বয়স : 43 লিঙ্গ : পুৰুষ	LQW1059785 ফটো উপলব্ধ	705 নাম : নমিতা বৰ্মন স্বামীৰ নাম: সৰ্বেশ্বৰ বৰ্মন ঘৰ নং : ১১৪ বয়স : 37 লিঙ্গ : মহিলা	LQW1059821 ফটো উপলব্ধ
706 নাম : ডিব্ৰুগঞ্জ বৰ্মন পিতাৰ নাম: নাৰায়ন ঘৰ নং : ১১৪ বয়স : 36 লিঙ্গ : পুৰুষ	LQW1059796 ফটো উপলব্ধ	707 নাম : কবিতা বৰ্মন স্বামীৰ নাম: চক্ৰধৰ বৰ্মন ঘৰ নং : ১১৪ বয়স : 35 লিঙ্গ : মহিলা	LQW1059832 ফটো উপলব্ধ	708 নাম : চাৰু বৰ্মন স্বামীৰ নাম: নিৰঞ্জন বৰ্মন ঘৰ নং : ১১৫ বয়স : 51 লিঙ্গ : মহিলা	LQW1941748 ফটো উপলব্ধ
709 নাম : নিৰঞ্জন চন্দ্ৰ বৰ্মন পিতাৰ নাম: ধৈৰ্য্য বৰ্মন ঘৰ নং : ১১৫ বয়স : 44 লিঙ্গ : পুৰুষ	LQW1059865 ফটো উপলব্ধ	E 710 নাম : অনিমা বৰ্মন স্বামীৰ নাম: যাদৱ ঘৰ নং : ১১৬ বয়স : 53 লিঙ্গ : মহিলা	LQW1059887 ফটো উপলব্ধ	711 নাম : বিষ্ণু বৰ্মন পিতাৰ নাম: যাদৱ বৰ্মন ঘৰ নং : 116 বয়স : 31 লিঙ্গ : পুৰুষ	LQW0411801 ফটো উপলব্ধ
712 নাম : হৰেশ্বৰ বৰ্মন পিতাৰ নাম: যাদৱ বৰ্মন ঘৰ নং : ১১৬ বয়স : 29 লিঙ্গ : পুৰুষ	LQW1977828 ফটো উপলব্ধ	713 নাম : নিৰলা বৰ্মন স্বামীৰ নাম: আনন্দ ঘৰ নং : ১১৭ বয়স : 63 লিঙ্গ : মহিলা	LQW1059901 ফটো উপলব্ধ	714 নাম : গনেশ বৰ্মন পিতাৰ নাম: আনন্দ বৰ্মন ঘৰ নং : 117 বয়স : 42 লিঙ্গ : পুৰুষ	UUI0080937 ফটো উপলব্ধ
715 নাম : চিত্তমনি বৰ্মন মাতৃৰ নাম: দেবেন তালুকদাৰ ঘৰ নং : ১১৭ বয়স : 36 লিঙ্গ : মহিলা	LQW1977782 ফটো উপলব্ধ	716 নাম : উৰ্মিলা বৰ্মন পিতাৰ নাম: আনন্দ বৰ্মন ঘৰ নং : ১১৭ বয়স : 35 লিঙ্গ : মহিলা	LQW0478503 ফটো উপলব্ধ	717 নাম : দীপজ্যোতি ভূঞা পিতাৰ নাম: উদ্ধৱ ভূঞা ঘৰ নং : 118 বয়স : 19 লিঙ্গ : পুৰুষ	UUI0148940 ফটো উপলব্ধ
718 নাম : ভুবনেশ্বৰ বৰ্মন পিতাৰ নাম: মুহি ঘৰ নং : ১১৯ বয়স : 78 লিঙ্গ : পুৰুষ	LQW1059923 ফটো উপলব্ধ	719 নাম : ক্ষীৰদা বৰ্মন স্বামীৰ নাম: ভুবনেশ্বৰ ঘৰ নং : ১১৯ বয়স : 73 লিঙ্গ : মহিলা	LQW1059934 ফটো উপলব্ধ	720 নাম : পুলিন চন্দ্ৰ বৰ্মন পিতাৰ নাম: ভুবনেশ্বৰ বৰ্মন ঘৰ নং : ১১৯ বয়স : 52 লিঙ্গ : পুৰুষ	LQW1059945 ফটো উপলব্ধ



721 নাম : বাৰ্জেন বৰ্মন পিতাৰ নাম: ভুবনেশ্বৰ ঘৰ নং : ১১৯ বয়স : 43 লিঙ্গ : পুৰুষ	LQW1059956 ফটো উপলব্ধ	722 নাম : চন্দনা বৰ্মন স্বামীৰ নাম: বাৰ্জেন বৰ্মন ঘৰ নং : ১১৯ বয়স : 43 লিঙ্গ : মহিলা	LQW1941760 ফটো উপলব্ধ	723 নাম : অৰুণিমা বৰ্মন স্বামীৰ নাম: পুলিন চন্দ্ৰ বৰ্মন ঘৰ নং : ১১৯ বয়স : 40 লিঙ্গ : মহিলা	LQW1059967 ফটো উপলব্ধ
724 নাম : অনসুই বড়ো স্বামীৰ নাম: দিবসন বড়ো ঘৰ নং : ১১৯ বয়স : 28 লিঙ্গ : মহিলা	LQW0231076 ফটো উপলব্ধ	725 নাম : বিকাশ বৰ্মন পিতাৰ নাম: ৰমেন বৰ্মন ঘৰ নং : 119 বয়স : 23 লিঙ্গ : পুৰুষ	LQW1154012 ফটো উপলব্ধ	726 নাম : ৰমাক্তি বৰ্মন স্বামীৰ নাম: চুৰেন ঘৰ নং : ১২০ বয়স : 68 লিঙ্গ : মহিলা	LQW1059989 ফটো উপলব্ধ
727 নাম : দিলিপ বৰ্মন পিতাৰ নাম: চুৰেন ঘৰ নং : ১২০ বয়স : 43 লিঙ্গ : পুৰুষ	LQW1059990 ফটো উপলব্ধ	728 নাম : দ্বীপেন বৰ্মন পিতাৰ নাম: সুৰেন বৰ্মন ঘৰ নং : ১২০ বয়স : 39 লিঙ্গ : পুৰুষ	LQW1941759 ফটো উপলব্ধ	729 নাম : মলয়া বৰ্মন স্বামীৰ নাম: দিপেন বৰ্মন ঘৰ নং : ১২০ বয়স : 32 লিঙ্গ : মহিলা	LQW1941771 ফটো উপলব্ধ
730 নাম : মামণি বৰ্মন স্বামীৰ নাম: দিলিপ বৰ্মন ঘৰ নং : 120 বয়স : 24 লিঙ্গ : মহিলা	LQW0512327 ফটো উপলব্ধ	731 নাম : তৰনি বৰ্মন পিতাৰ নাম: নবিন বৰ্মন ঘৰ নং : ১২২ বয়স : 72 লিঙ্গ : পুৰুষ	LQW1060033 ফটো উপলব্ধ	732 নাম : অঞ্জনা বৰ্মন স্বামীৰ নাম: তৰনি বৰ্মন ঘৰ নং : ১২২ বয়স : 56 লিঙ্গ : মহিলা	LQW1060044 ফটো উপলব্ধ
733 নাম : জোনালী বৰ্মন স্বামীৰ নাম: উমেশ বৰ্মন ঘৰ নং : ১২২ বয়স : 36 লিঙ্গ : মহিলা	LQW1060066 ফটো উপলব্ধ	734 নাম : দুলমনি বৰ্মন পিতাৰ নাম: তৰনি বৰ্মন ঘৰ নং : ১২২ বয়স : 32 লিঙ্গ : মহিলা	LQW1064513 ফটো উপলব্ধ	735 নাম : কমলা বৰ্মন স্বামীৰ নাম: প্ৰদীপ বৰ্মন ঘৰ নং : ১২২ক বয়স : 69 লিঙ্গ : মহিলা	LQW1060088 ফটো উপলব্ধ
736 নাম : প্ৰফুল্ল বৰ্মন পিতাৰ নাম: মুক্তা বৰ্মন ঘৰ নং : ১২২ক বয়স : 65 লিঙ্গ : পুৰুষ	LQW1060077 ফটো উপলব্ধ	737 নাম : শিখামনি বৰ্মন স্বামীৰ নাম: পিংকু বৰ্মন ঘৰ নং : ১২২ক বয়স : 31 লিঙ্গ : মহিলা	LQW0010421 ফটো উপলব্ধ	738 নাম : লভিতা বৰ্মন পিতাৰ নাম: প্ৰদীপ বৰ্মন ঘৰ নং : ১২২ক বয়স : 28 লিঙ্গ : মহিলা	LQW0011726 ফটো উপলব্ধ
739 নাম : কনক বৰ্মন পিতাৰ নাম: মুক্তা বৰ্মন ঘৰ নং : ১২৩ বয়স : 69 লিঙ্গ : পুৰুষ	LQW1060099 ফটো উপলব্ধ	740 নাম : তৰ বৰ্মন স্বামীৰ নাম: কনক বৰ্মন ঘৰ নং : ১২৩ বয়স : 49 লিঙ্গ : মহিলা	LQW1060102 ফটো উপলব্ধ	741 নাম : কনজিত বৰ্মন পিতাৰ নাম: কনক বৰ্মন ঘৰ নং : ১২৩ বয়স : 40 লিঙ্গ : পুৰুষ	LQW1941782 ফটো উপলব্ধ
742 নাম : চন্দন বৰ্মন পিতাৰ নাম: কনক বৰ্মন ঘৰ নং : ১২৩ বয়স : 35 লিঙ্গ : পুৰুষ	LQW0141168 ফটো উপলব্ধ	743 নাম : অঞ্জলী বৰ্মন স্বামীৰ নাম: কঞ্জীত বৰ্মন ঘৰ নং : ১২৩ বয়স : 33 লিঙ্গ : মহিলা	LQW0141176 ফটো উপলব্ধ	744 নাম : পৰমেশ্বৰ বৰ্মন পিতাৰ নাম: কনক বৰ্মন ঘৰ নং : ১২৩ বয়স : 30 লিঙ্গ : পুৰুষ	LQW1941793 ফটো উপলব্ধ
745 নাম : চিতো বৰ্মন পিতাৰ নাম: নৰেন ঘৰ নং : ১২৪ বয়স : 56 লিঙ্গ : পুৰুষ	LQW1060113 ফটো উপলব্ধ	746 নাম : লাবন্য বৰ্মন স্বামীৰ নাম: চিতো ঘৰ নং : ১২৪ বয়স : 48 লিঙ্গ : মহিলা	LQW1060124 ফটো উপলব্ধ	747 নাম : উদ্ধৱ ভূঞা পিতাৰ নাম: নত্যা ভূঞা ঘৰ নং : ১২৪ বয়স : 44 লিঙ্গ : পুৰুষ	LQW0329003 ফটো উপলব্ধ
748 নাম : চিত্ৰলেখা ভূঞা পিতাৰ নাম: উদ্ধৱ ভূঞা ঘৰ নং : ১২৪ বয়স : 40 লিঙ্গ : মহিলা	LQW0328872 ফটো উপলব্ধ	749 নাম : ধনেশ্বৰ বৰ্মন পিতাৰ নাম: চিতো বৰ্মন ঘৰ নং : ১২৪ বয়স : 31 লিঙ্গ : পুৰুষ	LQW1941806 ফটো উপলব্ধ	750 নাম : ননী কুমাৰ বৰ্মন পিতাৰ নাম: নেপাল বৰ্মন ঘৰ নং : ১২৫ বয়স : 46 লিঙ্গ : পুৰুষ	LQW1060135 ফটো উপলব্ধ



751 নাম : নমিতা বৰ্মন স্বামীৰ নাম: ননী কুমাৰ বৰ্মন ঘৰ নং : ১২৫ বয়স : 38 লিঙ্গ : মহিলা	LQW1060146 ফটো উপলব্ধ	752 নাম : হৰেন বৰ্মন পিতাৰ নাম: নেপাল বৰ্মন ঘৰ নং : ১২৫ক বয়স : 35 লিঙ্গ : পুৰুষ	LQW0012708 ফটো উপলব্ধ	753 নাম : বিনীতা বৰ্মন স্বামীৰ নাম: নিৰেন বৰ্মন ঘৰ নং : ১২৫ বয়স : 35 লিঙ্গ : মহিলা	LQW1060157 ফটো উপলব্ধ
754 নাম : দিৰ্জেন বৰ্মন পিতাৰ নাম: নেপাল বৰ্মন ঘৰ নং : ১২৫ক বয়স : 30 লিঙ্গ : পুৰুষ	LQW0012856 ফটো উপলব্ধ	755 নাম : অনামিকা বৰ্মন স্বামীৰ নাম: হৰেন বৰ্মন ঘৰ নং : 125এ বয়স : 23 লিঙ্গ : মহিলা	LQW0497495 ফটো উপলব্ধ	756 নাম : নেপাল বৰ্মন পিতাৰ নাম: তদাৰু ঘৰ নং : ১২৫ক বয়স : 70 লিঙ্গ : পুৰুষ	LQW1060168 ফটো উপলব্ধ
757 নাম : প্ৰেমদা বৰ্মন স্বামীৰ নাম: নেপাল ঘৰ নং : ১২৫ক বয়স : 60 লিঙ্গ : মহিলা	LQW1060179 ফটো উপলব্ধ	758 নাম : নিলকমল বৰ্মন পিতাৰ নাম: নেপাল ঘৰ নং : ১২৫ক বয়স : 42 লিঙ্গ : পুৰুষ	LQW1060180 ফটো উপলব্ধ	759 নাম : নিৰেন বৰ্মন পিতাৰ নাম: নেপাল ঘৰ নং : ১২৫ক বয়স : 36 লিঙ্গ : পুৰুষ	LQW1060191 ফটো উপলব্ধ
760 নাম : চক্ৰ তালুকদাৰ পিতাৰ নাম: লক্ষী ঘৰ নং : ১২৬ বয়স : 63 লিঙ্গ : পুৰুষ	LQW1060204 ফটো উপলব্ধ	761 নাম : বিভা তালুকদাৰ পিতাৰ নাম: চক্ৰ তালুকদাৰ ঘৰ নং : ১২৬ বয়স : 33 লিঙ্গ : মহিলা	LQW1941817 ফটো উপলব্ধ	762 নাম : চন্দনা তালুকদাৰ স্বামীৰ নাম: বৈকুণ্ঠ তালুকদাৰ ঘৰ নং : ১২৬ বয়স : 28 লিঙ্গ : মহিলা	LQW0312132 ফটো উপলব্ধ
763 নাম : খগেন তালুকদাৰ পিতাৰ নাম: লক্ষী ঘৰ নং : ১২৭ বয়স : 62 লিঙ্গ : পুৰুষ	LQW1060226 ফটো উপলব্ধ	764 নাম : সঞ্জয় তালুকদাৰ পিতাৰ নাম: লক্ষী ঘৰ নং : ১২৭ বয়স : 48 লিঙ্গ : পুৰুষ	LQW1060259 ফটো উপলব্ধ	765 নাম : মৌচুমী তালুকদাৰ পিতাৰ নাম: সঞ্জয় তালুকদাৰ ঘৰ নং : ১২৭ বয়স : 38 লিঙ্গ : মহিলা	LQW0010422 ফটো উপলব্ধ
766 নাম : ববিতা তালুকদাৰ পিতাৰ নাম: খগেন তালুকদাৰ ঘৰ নং : ১২৭ বয়স : 31 লিঙ্গ : মহিলা	LQW1064535 ফটো উপলব্ধ	767 নাম : প্ৰঞ্জল তালুকদাৰ পিতাৰ নাম: খগেন তালুকদাৰ ঘৰ নং : ১২৭ বয়স : 30 লিঙ্গ : পুৰুষ	LQW0010423 ফটো উপলব্ধ	# 768 নাম : জ্ঞানদীপ তালুকদাৰ পিতাৰ নাম: খগেন্দ্ৰ নাথ তালুকদাৰ ঘৰ নং : 127 বয়স : 25 লিঙ্গ : পুৰুষ	LQW0421214 ফটো উপলব্ধ
769 নাম : দেবেন তালুকদাৰ পিতাৰ নাম: লক্ষী ঘৰ নং : ১২৮ বয়স : 73 লিঙ্গ : পুৰুষ	LQW1060260 ফটো উপলব্ধ	770 নাম : লোহিত তালুকদাৰ পিতাৰ নাম: দেবেন তালুকদাৰ ঘৰ নং : ১২৮ বয়স : 52 লিঙ্গ : পুৰুষ	LQW1060306 ফটো উপলব্ধ	771 নাম : থানেশ্বৰ তালুকদাৰ পিতাৰ নাম: দেবেন ঘৰ নং : ১২৮ বয়স : 50 লিঙ্গ : পুৰুষ	LQW1060282 ফটো উপলব্ধ
772 নাম : কমল তালুকদাৰ পিতাৰ নাম: দেবেন ঘৰ নং : ১২৮ বয়স : 48 লিঙ্গ : পুৰুষ	LQW1060293 ফটো উপলব্ধ	773 নাম : সৰযু তালুকদাৰ স্বামীৰ নাম: থানেশ্বৰ তালুকদাৰ ঘৰ নং : ১২৮ বয়স : 45 লিঙ্গ : মহিলা	LQW1060317 ফটো উপলব্ধ	774 নাম : বৰষা বৰ্মন স্বামীৰ নাম: কমল তালুকদাৰ ঘৰ নং : ১২৮ বয়স : 40 লিঙ্গ : মহিলা	LQW1060328 ফটো উপলব্ধ
775 নাম : বুবী তালুকদাৰ স্বামীৰ নাম: লোহিত তালুকদাৰ ঘৰ নং : ১২৮ বয়স : 36 লিঙ্গ : মহিলা	LQW0010424 ফটো উপলব্ধ	776 নাম : ৰতেশ্বৰ তালুকদাৰ পিতাৰ নাম: নৰোবিন্দ তালুকদাৰ ঘৰ নং : ১২৯ বয়স : 64 লিঙ্গ : পুৰুষ	LQW1060339 ফটো উপলব্ধ	777 নাম : হলধৰ তালুকদাৰ পিতাৰ নাম: নৰোবিন্দ ঘৰ নং : ১২৯ বয়স : 60 লিঙ্গ : পুৰুষ	LQW1060351 ফটো উপলব্ধ
778 নাম : ৰেন তালুকদাৰ স্বামীৰ নাম: হলধৰ ঘৰ নং : ১২৯ বয়স : 50 লিঙ্গ : মহিলা	LQW1060362 ফটো উপলব্ধ	779 নাম : নীলকান্ত তালুকদাৰ পিতাৰ নাম: নৰোবিন্দ ঘৰ নং : ১২৯ বয়স : 48 লিঙ্গ : পুৰুষ	LQW1060373 ফটো উপলব্ধ	780 নাম : প্ৰনবী তালুকদাৰ স্বামীৰ নাম: নীলকান্ত তালুকদাৰ ঘৰ নং : ১২৯ বয়স : 40 লিঙ্গ : মহিলা	LQW1060384 ফটো উপলব্ধ



781 নাম : বনজীত তালুকদাৰ পিতাৰ নাম: ৰত্নেশ্বৰ তালুকদাৰ ঘৰ নং : ১২৯ বয়স : 29 লিঙ্গ : পুৰুষ	LQW0152736 ফটো উপলব্ধ	782 নাম : উত্তৰা ৰাভা স্বামীৰ নাম: বনজীত তালুকদাৰ ঘৰ নং : 129 বয়স : 21 লিঙ্গ : মহিলা	UU10124685 ফটো উপলব্ধ	783 নাম : দেবযানী তালুকদাৰ স্বামীৰ নাম: যতিন ঘৰ নং : ১৩০ বয়স : 68 লিঙ্গ : মহিলা	LQW1060395 ফটো উপলব্ধ
784 নাম : বিজু তালুকদাৰ পিতাৰ নাম: যতিন ঘৰ নং : ১৩০ বয়স : 36 লিঙ্গ : মহিলা	LQW1060408 ফটো উপলব্ধ	785 নাম : অৰুন তালুকদাৰ পিতাৰ নাম: কালিচৰন ঘৰ নং : ১৩১ বয়স : 68 লিঙ্গ : পুৰুষ	LQW1060419 ফটো উপলব্ধ	786 নাম : প্ৰমিলা তালুকদাৰ স্বামীৰ নাম: অৰুন তালুকদাৰ ঘৰ নং : 131 বয়স : 58 লিঙ্গ : মহিলা	UU10099069 ফটো উপলব্ধ
787 নাম : বৈকুণ্ঠ তালুকদাৰ পিতাৰ নাম: অৰুন তালুকদাৰ ঘৰ নং : ১৩১ বয়স : 36 লিঙ্গ : পুৰুষ	LQW1060431 ফটো উপলব্ধ	788 নাম : মণ্টু তালুকদাৰ পিতাৰ নাম: অৰুন দাতুকদাৰ ঘৰ নং : ১৩১ বয়স : 34 লিঙ্গ : পুৰুষ	LQW1064922 ফটো উপলব্ধ	789 নাম : দিপক তালুকদাৰ পিতাৰ নাম: অৰুন তালুকদাৰ ঘৰ নং : ১৩১ বয়স : 32 লিঙ্গ : পুৰুষ	LQW0016428 ফটো উপলব্ধ
790 নাম : ৰবিন তালুকদাৰ পিতাৰ নাম: অৰুন তালুকদাৰ ঘৰ নং : ১৩১ বয়স : 30 লিঙ্গ : পুৰুষ	LQW0010426 ফটো উপলব্ধ	791 নাম : তৰবালা তালুকদাৰ স্বামীৰ নাম: সৰল ঘৰ নং : ১৩২ বয়স : 76 লিঙ্গ : মহিলা	LQW1060453 ফটো উপলব্ধ	792 নাম : ভগবান তালুকদাৰ পিতাৰ নাম: সৰলা ঘৰ নং : ১৩২ বয়স : 47 লিঙ্গ : পুৰুষ	LQW1060464 ফটো উপলব্ধ
793 নাম : ডালিমী তালুকদাৰ স্বামীৰ নাম: ভগবান তালুকদাৰ ঘৰ নং : ১৩২ বয়স : 38 লিঙ্গ : মহিলা	LQW1060475 ফটো উপলব্ধ	794 নাম : উদয় তালুকদাৰ পিতাৰ নাম: অতুল ঘৰ নং : ১৩৩ বয়স : 60 লিঙ্গ : পুৰুষ	LQW1060497 ফটো উপলব্ধ	795 নাম : হৰিৰাম তালুকদাৰ পিতাৰ নাম: অতুল ঘৰ নং : ১৩৩ বয়স : 50 লিঙ্গ : পুৰুষ	LQW1060522 ফটো উপলব্ধ
796 নাম : সুমিত্ৰা তালুকদাৰ স্বামীৰ নাম: উদয় তালুকদাৰ ঘৰ নং : ১৩৩ বয়স : 48 লিঙ্গ : মহিলা	LQW1060500 ফটো উপলব্ধ	797 নাম : নিতালী কলিতা তালুকদাৰ স্বামীৰ নাম: হৰিৰাম তালুকদাৰ ঘৰ নং : ১৩৩ বয়স : 40 লিঙ্গ : মহিলা	LQW1060544 ফটো উপলব্ধ	798 নাম : অলিসিতা তালুকদাৰ পিতাৰ নাম: উদয় তালুকদাৰ ঘৰ নং : ১৩৩ বয়স : 28 লিঙ্গ : মহিলা	LQW0328831 ফটো উপলব্ধ
799 নাম : বৰষা তালুকদাৰ পিতাৰ নাম: উদয় তালুকদাৰ ঘৰ নং : 133 বয়স : 21 লিঙ্গ : মহিলা	UU10058586 ফটো উপলব্ধ	800 নাম : সন্তোৰাম বৰ্মন পিতাৰ নাম: বিনন্দ বৰ্মন ঘৰ নং : ১৩৪ বয়স : 65 লিঙ্গ : পুৰুষ	LQW1060555 ফটো উপলব্ধ	801 নাম : জিন্টু বৰ্মন পিতাৰ নাম: সন্তোৰাম বৰ্মন ঘৰ নং : ১৩৪ বয়স : 31 লিঙ্গ : পুৰুষ	LQW1941828 ফটো উপলব্ধ
802 নাম : ৰেন বৰ্মন অন্যান্য: অলিত ঘৰ নং : ১৩৫ বয়স : 53 লিঙ্গ : মহিলা	LQW1060588 ফটো উপলব্ধ	803 নাম : জয়চন্দ্ৰ বৰ্মন অন্যান্য: ৰঘু ৰাম বৰ্মন ঘৰ নং : ১৩৫ বয়স : 53 লিঙ্গ : পুৰুষ	LQW0402842 ফটো উপলব্ধ	804 নাম : ভানুমতী বৰ্মন স্বামীৰ নাম: জয়চন্দ্ৰ বৰ্মন ঘৰ নং : 135 বয়স : 41 লিঙ্গ : মহিলা	LQW0432294 ফটো উপলব্ধ
805 নাম : হৰেন বৰ্মন পিতাৰ নাম: অলিত বৰ্মন ঘৰ নং : ১৩৫ বয়স : 38 লিঙ্গ : পুৰুষ	LQW0010427 ফটো উপলব্ধ	806 নাম : ৰমেন বৰ্মন পিতাৰ নাম: অলিত বৰ্মন ঘৰ নং : ১৩৫ বয়স : 37 লিঙ্গ : পুৰুষ	LQW0010428 ফটো উপলব্ধ	807 নাম : নমিতা বৰ্মন স্বামীৰ নাম: হৰেন বৰ্মন ঘৰ নং : ১৩৫ বয়স : 32 লিঙ্গ : মহিলা	LQW1941839 ফটো উপলব্ধ
808 নাম : সোনালী বৰ্মন স্বামীৰ নাম: পৰেশ বৰ্মন ঘৰ নং : 135 বয়স : 29 লিঙ্গ : মহিলা	LQW0494716 ফটো উপলব্ধ	809 নাম : পিংকুমনি বৰ্মন স্বামীৰ নাম: ৰমেন বৰ্মন ঘৰ নং : ১৩৫ বয়স : 27 লিঙ্গ : মহিলা	LQW0392670 ফটো উপলব্ধ	810 নাম : বিচিত্ৰ বৰ্মন পিতাৰ নাম: ৰজনী বৰ্মন ঘৰ নং : 136 বয়স : 49 লিঙ্গ : পুৰুষ	UU10079103 ফটো উপলব্ধ



811 নাম : মহেশ্বৰ বৰ্মন পিতাৰ নাম: ৰজনী ঘৰ নং : ১৩৬ বয়স : 48 লিঙ্গ : পুৰুষ	LQW1060624 ফটো উপলব্ধ	812 নাম : জীতেন বৰ্মন পিতাৰ নাম: ৰজনী ঘৰ নং : ১৩৬ বয়স : 43 লিঙ্গ : পুৰুষ	LQW1060635 ফটো উপলব্ধ	813 নাম : মনিকা বৰ্মন স্বামীৰ নাম: বিচিত্ৰ বৰ্মন ঘৰ নং : ১৩৬ বয়স : 40 লিঙ্গ : মহিলা	LQW1060613 ফটো উপলব্ধ
814 নাম : পদমী বৰ্মন স্বামীৰ নাম: মহেশ্বৰ বৰ্মন ঘৰ নং : ১৩৬ বয়স : 38 লিঙ্গ : মহিলা	LQW1060646 ফটো উপলব্ধ	815 নাম : পূৰ্বী বৰ্মন স্বামীৰ নাম: জীতেন বৰ্মন ঘৰ নং : ১৩৬ বয়স : 32 লিঙ্গ : মহিলা	LQW0018366 ফটো উপলব্ধ	816 নাম : নিপু মনি বৰ্মন পিতাৰ নাম: বিচিত্ৰ বৰ্মন ঘৰ নং : 136 বয়স : 23 লিঙ্গ : পুৰুষ	LQW0542589 ফটো উপলব্ধ
817 নাম : সন্তো ৰায় বৰ্মন পিতাৰ নাম: নবীন চন্দ্ৰ বৰ্মন ঘৰ নং : ১৩৭ বয়স : 65 লিঙ্গ : পুৰুষ	LQW1060657 ফটো উপলব্ধ	818 নাম : সুমিত্ৰা বৰ্মন স্বামীৰ নাম: সন্ত ঘৰ নং : ১৩৭ বয়স : 53 লিঙ্গ : মহিলা	LQW1060668 ফটো উপলব্ধ	819 নাম : কনিকা বৰ্মন স্বামীৰ নাম: ৰমেশ ঘৰ নং : ১৩৭ বয়স : 43 লিঙ্গ : মহিলা	LQW1060704 ফটো উপলব্ধ
820 নাম : সত্যজিত বৰ্মন পিতাৰ নাম: সন্তো বৰ্মন ঘৰ নং : ১৩৭ বয়স : 36 লিঙ্গ : পুৰুষ	LQW1060715 ফটো উপলব্ধ	821 নাম : হিমাক্ষী কলিতা স্বামীৰ নাম: সত্যজিৎ বৰ্মন ঘৰ নং : ১৩৭ বয়স : 32 লিঙ্গ : মহিলা	LQW0482851 ফটো উপলব্ধ	822 নাম : কম্পজিত বৰ্মন পিতাৰ নাম: ৰমেশ বৰ্মন ঘৰ নং : ১৩৭ বয়স : 31 লিঙ্গ : পুৰুষ	LQW0018978 ফটো উপলব্ধ
823 নাম : ধ্ৰুৱজিত বৰ্মন পিতাৰ নাম: সন্তো বৰ্মন ঘৰ নং : ১৩৭ বয়স : 27 লিঙ্গ : পুৰুষ	LQW0155218 ফটো উপলব্ধ	824 নাম : বৰষা বৰ্মন পিতাৰ নাম: সানিন চন্দ্ৰ বৰ্মন ঘৰ নং : ১৩৭ বয়স : 25 লিঙ্গ : মহিলা	LQW0256750 ফটো উপলব্ধ	825 নাম : বৰ্ণালী বৰ্মন পিতাৰ নাম: ৰমেশ বৰ্মন ঘৰ নং : 137 বয়স : 23 লিঙ্গ : মহিলা	LQW0290247 ফটো উপলব্ধ
826 নাম : ভগবান বৰ্মন পিতাৰ নাম: নবীন চন্দ্ৰ বৰ্মন ঘৰ নং : ১৩৮ বয়স : 54 লিঙ্গ : পুৰুষ	LQW1060737 ফটো উপলব্ধ	827 নাম : ৰমেন বৰ্মন পিতাৰ নাম: নবীন ঘৰ নং : ১৩৮ বয়স : 50 লিঙ্গ : পুৰুষ	LQW1060748 ফটো উপলব্ধ	828 নাম : নিৰঞ্জন বৰ্মন পিতাৰ নাম: নবীন ঘৰ নং : ১৩৮ বয়স : 48 লিঙ্গ : পুৰুষ	LQW1060760 ফটো উপলব্ধ
829 নাম : নিৰ্মালী দেৱী বৰ্মণ স্বামীৰ নাম: নিৰঞ্জন বৰ্মণ ঘৰ নং : ১৩৮ বয়স : 46 লিঙ্গ : মহিলা	LQW0329151 ফটো উপলব্ধ	830 নাম : হৰেন বৰ্মন পিতাৰ নাম: নবীন ঘৰ নং : ১৩৮ বয়স : 43 লিঙ্গ : পুৰুষ	LQW1060771 ফটো উপলব্ধ	# 831 নাম : ৰতা বৰ্মন স্বামীৰ নাম: ৰমেন চন্দ্ৰ বৰ্মন ঘৰ নং : ১৩৮ বয়স : 43 লিঙ্গ : মহিলা	LQW1060759 ফটো উপলব্ধ
832 নাম : মৰমী বৰ্মন স্বামীৰ নাম: ভগৱান বৰ্মন ঘৰ নং : ১৩৮ বয়স : 39 লিঙ্গ : মহিলা	LQW1060782 ফটো উপলব্ধ	833 নাম : ডলিমা বৰ্মন স্বামীৰ নাম: হৰেন বৰ্মন ঘৰ নং : 138 বয়স : 33 লিঙ্গ : মহিলা	LQW0424184 ফটো উপলব্ধ	834 নাম : কুলদ্বিপ বৰ্মন পিতাৰ নাম: ৰমেন বৰ্মন ঘৰ নং : ১৩৮ বয়স : 28 লিঙ্গ : পুৰুষ	LQW0155416 ফটো উপলব্ধ
835 নাম : দশৰথ বৰ্মন পিতাৰ নাম: জীবেশ্বৰ ঘৰ নং : ১৪১ বয়স : 53 লিঙ্গ : পুৰুষ	LQW1060806 ফটো উপলব্ধ	836 নাম : হুমেশ্বৰ বৰ্মন পিতাৰ নাম: জীবেশ্বৰ ঘৰ নং : ১৪১ বয়স : 48 লিঙ্গ : পুৰুষ	LQW1060828 ফটো উপলব্ধ	837 নাম : সৰোজনী বৰ্মন স্বামীৰ নাম: দশৰথ বৰ্মন ঘৰ নং : ১৪১ বয়স : 42 লিঙ্গ : মহিলা	LQW1060817 ফটো উপলব্ধ
838 নাম : নমিতা বৰ্মন স্বামীৰ নাম: হুমেশ্বৰ বৰ্মন ঘৰ নং : ১৪১ বয়স : 40 লিঙ্গ : মহিলা	LQW1060839 ফটো উপলব্ধ	839 নাম : গঙ্গাধৰ বৰ্মন পিতাৰ নাম: জীবেশ্বৰ ঘৰ নং : ১৪১ বয়স : 38 লিঙ্গ : পুৰুষ	LQW1060840 ফটো উপলব্ধ	840 নাম : পিংকুমনি বৰ্মন পিতাৰ নাম: দশৰথ বৰ্মন ঘৰ নং : ১৪১ বয়স : 26 লিঙ্গ : পুৰুষ	LQW0276964 ফটো উপলব্ধ



841 নাম : বিভাবানী বৰ্মন পিতাৰ নাম: হুমেশ্বৰ বৰ্মন ঘৰ নং : 141 বয়স : 22 লিঙ্গ : মহিলা	UUI0010686 ফটো উপলব্ধ	842 নাম : জিমি বৰ্মন পিতাৰ নাম: দশৰথ বৰ্মন ঘৰ নং : 141 বয়স : 21 লিঙ্গ : মহিলা	UUI0010629 ফটো উপলব্ধ	843 নাম : অনন্ত বৰ্মন পিতাৰ নাম: দুৰ্গা ঘৰ নং : 182 বয়স : 58 লিঙ্গ : পুৰুষ	LQW1060851 ফটো উপলব্ধ
844 নাম : হিমালী বৰ্মন স্বামীৰ নাম: অনন্ত ঘৰ নং : 182 বয়স : 50 লিঙ্গ : মহিলা	LQW1060862 ফটো উপলব্ধ	845 নাম : জিতেন্দ্ৰ বৰ্মন পিতাৰ নাম: অনন্ত বৰ্মন ঘৰ নং : 182 বয়স : 32 লিঙ্গ : পুৰুষ	LQW1060884 ফটো উপলব্ধ	846 নাম : হিমালী বৰ্মন পিতাৰ নাম: অনন্ত বৰ্মন ঘৰ নং : 182 বয়স : 31 লিঙ্গ : মহিলা	LQW1941851 ফটো উপলব্ধ
847 নাম : মনিশা বড়ো স্বামীৰ নাম: বন্জেন বড়ো ঘৰ নং : 183 বয়স : 28 লিঙ্গ : মহিলা	LQW0347054 ফটো উপলব্ধ	848 নাম : কুশল বৰ্মন পিতাৰ নাম: দুৰ্গা ঘৰ নং : 183 বয়স : 63 লিঙ্গ : পুৰুষ	LQW1060895 ফটো উপলব্ধ	849 নাম : পুতলী বৰ্মন স্বামীৰ নাম: কৌশল ঘৰ নং : 183 বয়স : 56 লিঙ্গ : মহিলা	LQW1060919 ফটো উপলব্ধ
850 নাম : নিৰ বৰ্মন স্বামীৰ নাম: কৌশল ঘৰ নং : 183 বয়স : 50 লিঙ্গ : মহিলা	LQW1060908 ফটো উপলব্ধ	851 নাম : অৰূপ বৰ্মন পিতাৰ নাম: কৌশল ঘৰ নং : 183 বয়স : 36 লিঙ্গ : পুৰুষ	LQW1060920 ফটো উপলব্ধ	852 নাম : সঞ্জিতা বৰ্মন পিতাৰ নাম: কুশল বৰ্মন ঘৰ নং : 183 বয়স : 32 লিঙ্গ : মহিলা	LQW0010429 ফটো উপলব্ধ
853 নাম : কমল বৰ্মন পিতাৰ নাম: কুশল বৰ্মন ঘৰ নং : 183 বয়স : 32 লিঙ্গ : পুৰুষ	LQW0010430 ফটো উপলব্ধ	854 নাম : মিতালী বৰ্মন স্বামীৰ নাম: অৰূপ বৰ্মন ঘৰ নং : 183 বয়স : 24 লিঙ্গ : মহিলা	LQW0477166 ফটো উপলব্ধ	E 855 নাম : পদ্মা বৰ্মন পিতাৰ নাম: দুৰ্গা ঘৰ নং : 183 বয়স : 78 লিঙ্গ : পুৰুষ	LQW1060931 ফটো উপলব্ধ
856 নাম : সুভদ্রা বৰ্মন স্বামীৰ নাম: পদ্মা ঘৰ নং : 188 বয়স : 68 লিঙ্গ : মহিলা	LQW1060942 ফটো উপলব্ধ	857 নাম : মোহন বৰ্মন পিতাৰ নাম: পদ্মধৰ বৰ্মন ঘৰ নং : 144 বয়স : 49 লিঙ্গ : পুৰুষ	UUI0121764 ফটো উপলব্ধ	858 নাম : চবিন বৰ্মন পিতাৰ নাম: পদ্মা ঘৰ নং : 188 বয়স : 46 লিঙ্গ : পুৰুষ	LQW1060964 ফটো উপলব্ধ
859 নাম : ফনীধৰ বৰ্মন পিতাৰ নাম: পদ্মা ঘৰ নং : 188 বয়স : 40 লিঙ্গ : পুৰুষ	LQW1060986 ফটো উপলব্ধ	860 নাম : ৰেখা বৰ্মন স্বামীৰ নাম: মোহন বৰ্মন ঘৰ নং : 188 বয়স : 38 লিঙ্গ : মহিলা	LQW1060997 ফটো উপলব্ধ	861 নাম : টুটমনি বৰ্মন স্বামীৰ নাম: চবিন বৰ্মন ঘৰ নং : 144 বয়স : 38 লিঙ্গ : মহিলা	UUI0080960 ফটো উপলব্ধ
862 নাম : বিনীতা বৰ্মন স্বামীৰ নাম: ফাগীধৰ বৰ্মন ঘৰ নং : 144 বয়স : 27 লিঙ্গ : মহিলা	LQW0537977 ফটো উপলব্ধ	863 নাম : কনিকা বৰ্মন স্বামীৰ নাম: অৰ্জুন বৰ্মন ঘৰ নং : 185 বয়স : 50 লিঙ্গ : মহিলা	LQW1061014 ফটো উপলব্ধ	864 নাম : ত্ৰিলোচন বৰ্মন পিতাৰ নাম: অৰ্জুন বৰ্মন ঘৰ নং : 185 বয়স : 32 লিঙ্গ : পুৰুষ	LQW1061025 ফটো উপলব্ধ
865 নাম : নৰনিতা বৰ্মন পিতাৰ নাম: অৰ্জুন বৰ্মন ঘৰ নং : 185 বয়স : 32 লিঙ্গ : মহিলা	LQW1941862 ফটো উপলব্ধ	866 নাম : টিকেন বৰ্মন পিতাৰ নাম: অৰ্জুন বৰ্মন ঘৰ নং : 185 বয়স : 27 লিঙ্গ : পুৰুষ	LQW0160291 ফটো উপলব্ধ	867 নাম : ধৰনী বৰ্মন পিতাৰ নাম: মইনা বৰ্মন ঘৰ নং : 185 বয়স : 55 লিঙ্গ : পুৰুষ	LQW1061036 ফটো উপলব্ধ
868 নাম : জুন বৰ্মন স্বামীৰ নাম: ধৰনী বৰ্মন ঘৰ নং : 185 বয়স : 46 লিঙ্গ : মহিলা	LQW1061047 ফটো উপলব্ধ	E 869 নাম : মংলা বৰ্মন পিতাৰ নাম: মইনা বৰ্মন ঘৰ নং : 185 বয়স : 66 লিঙ্গ : পুৰুষ	LQW1061058 ফটো উপলব্ধ	870 নাম : পুতলী বৰ্মন স্বামীৰ নাম: মংলা বৰ্মন ঘৰ নং : 185 বয়স : 58 লিঙ্গ : মহিলা	LQW1061069 ফটো উপলব্ধ



871 নাম : কৃষ্ণ বৰ্মন পিতাৰ নাম: মইনা ঘৰ নং : 186 বয়স : 52 লিঙ্গ : পুৰুষ	LQW1061092 ফটো উপলব্ধ	872 নাম : লক্ষী বৰ্মন স্বামীৰ নাম: কৃষ্ণ ঘৰ নং : 186 বয়স : 43 লিঙ্গ : মহিলা	LQW1061105 ফটো উপলব্ধ	873 নাম : মুকন্দ বৰ্মন পিতাৰ নাম: মংলা বৰ্মন ঘৰ নং : 186 বয়স : 38 লিঙ্গ : পুৰুষ	LQW1061070 ফটো উপলব্ধ
874 নাম : সনাতন বৰ্মন পিতাৰ নাম: মংলা বৰ্মন ঘৰ নং : 186 বয়স : 36 লিঙ্গ : পুৰুষ	LQW1061081 ফটো উপলব্ধ	875 নাম : গীতা বৰ্মন স্বামীৰ নাম: সনাতন বৰ্মন ঘৰ নং : 146 বয়স : 31 লিঙ্গ : মহিলা	LQW1154046 ফটো উপলব্ধ	876 নাম : দিপাক্ষৰ বৰ্মন পিতাৰ নাম: অক্ষয় বৰ্মন ঘৰ নং : 186 ক বয়স : 26 লিঙ্গ : পুৰুষ	LQW0160531 ফটো উপলব্ধ
877 নাম : প্রদীপা বৰ্মন স্বামীৰ নাম: অক্ষয় বৰ্মন ঘৰ নং : 186 বয়স : 50 লিঙ্গ : মহিলা	LQW1061127 ফটো উপলব্ধ	878 নাম : অক্ষয় বৰ্মন পিতাৰ নাম: মইনা ঘৰ নং : 186ক বয়স : 36 লিঙ্গ : মহিলা	LQW1061116 ফটো উপলব্ধ	879 নাম : ধ্ৰুবজ্যোতি বৰ্মন পিতাৰ নাম: ধৰনি বৰ্মন ঘৰ নং : 186ক বয়স : 30 লিঙ্গ : পুৰুষ	LQW1941873 ফটো উপলব্ধ
880 নাম : শুকো বৰ্মন পিতাৰ নাম: আমতি ঘৰ নং : 189 বয়স : 72 লিঙ্গ : পুৰুষ	LQW1061138 ফটো উপলব্ধ	881 নাম : প্রমিলা বৰ্মন স্বামীৰ নাম: শুকো ঘৰ নং : 189 বয়স : 63 লিঙ্গ : মহিলা	LQW1061149 ফটো উপলব্ধ	882 নাম : ৰিতা বৰ্মন পিতাৰ নাম: শুকো ঘৰ নং : 189 বয়স : 40 লিঙ্গ : মহিলা	LQW1061150 ফটো উপলব্ধ
883 নাম : দিগন্ত বৰ্মন পিতাৰ নাম: শুকো ঘৰ নং : 189 বয়স : 38 লিঙ্গ : পুৰুষ	LQW1061161 ফটো উপলব্ধ	884 নাম : অমল্য বৰ্মন পিতাৰ নাম: শুকোৰাম বৰ্মন ঘৰ নং : 189 বয়স : 37 লিঙ্গ : মহিলা	LQW0010432 ফটো উপলব্ধ	885 নাম : মামনি কলিতা স্বামীৰ নাম: দিগন্ত বৰ্মন ঘৰ নং : 147 বয়স : 25 লিঙ্গ : মহিলা	UUI0103465 ফটো উপলব্ধ
886 নাম : কৰুনা বৰ্মন পিতাৰ নাম: নন্দি ঘৰ নং : 18৮ বয়স : 69 লিঙ্গ : পুৰুষ	LQW1061172 ফটো উপলব্ধ	887 নাম : হিমালী বৰ্মন স্বামীৰ নাম: কৰুনা ঘৰ নং : 18৮ বয়স : 66 লিঙ্গ : মহিলা	LQW1061183 ফটো উপলব্ধ	888 নাম : নগেন চন্দ্ৰ বৰ্মন পিতাৰ নাম: নন্দি ৰাম বৰ্মন ঘৰ নং : 18৮ বয়স : 59 লিঙ্গ : পুৰুষ	LQW1061194 ফটো উপলব্ধ
889 নাম : নিৰু বৰ্মন স্বামীৰ নাম: নগেন চন্দ্ৰ বৰ্মন ঘৰ নং : 18৮ বয়স : 50 লিঙ্গ : মহিলা	LQW1061207 ফটো উপলব্ধ	890 নাম : দিগন্ত বৰ্মন পিতাৰ নাম: নগেন চন্দ্ৰ বৰ্মন ঘৰ নং : 148 বয়স : 27 লিঙ্গ : পুৰুষ	UUI0002162 ফটো উপলব্ধ	891 নাম : স্নেহা বৰ্মন পিতাৰ নাম: নগেন চন্দ্ৰ বৰ্মন ঘৰ নং : 148 বয়স : 20 লিঙ্গ : মহিলা	UUI0062620 ফটো উপলব্ধ
892 নাম : লংকেশ্বৰ বৰ্মন পিতাৰ নাম: সৰ্বেশ্বৰ ঘৰ নং : 18৯ বয়স : 50 লিঙ্গ : পুৰুষ	LQW1061252 ফটো উপলব্ধ	893 নাম : প্রনিতা বৰ্মন স্বামীৰ নাম: লংকেশ্বৰ বৰ্মন ঘৰ নং : 18৯ বয়স : 39 লিঙ্গ : মহিলা	LQW0273680 ফটো উপলব্ধ	894 নাম : দেবেন বৰ্মন পিতাৰ নাম: মনিৰাম ঘৰ নং : 1৫০ বয়স : 68 লিঙ্গ : পুৰুষ	LQW1061274 ফটো উপলব্ধ
895 নাম : বীনা বৰ্মন স্বামীৰ নাম: দেবেন ঘৰ নং : 1৫০ বয়স : 58 লিঙ্গ : মহিলা	LQW1061285 ফটো উপলব্ধ	896 নাম : সোনজিত বৰ্মন পিতাৰ নাম: দেবেন বৰ্মন ঘৰ নং : 1৫০ বয়স : 37 লিঙ্গ : পুৰুষ	LQW0024497 ফটো উপলব্ধ	897 নাম : ধনজিত বৰ্মন পিতাৰ নাম: দেবেন ঘৰ নং : 1৫০ বয়স : 36 লিঙ্গ : পুৰুষ	LQW1061296 ফটো উপলব্ধ
898 নাম : কৰবী কলিতা স্বামীৰ নাম: সনজীত বৰ্মন ঘৰ নং : 150 বয়স : 35 লিঙ্গ : মহিলা	LQW1112630 ফটো উপলব্ধ	899 নাম : ৰুপম ৰাজবংশী পিতাৰ নাম: উগ্ৰান ৰাজবংশী ঘৰ নং : 150 বয়স : 31 লিঙ্গ : পুৰুষ	LQW0421339 ফটো উপলব্ধ	900 নাম : ৰজনী বৰ্মন পিতাৰ নাম: মনিৰাম ঘৰ নং : 1৫1 বয়স : 65 লিঙ্গ : পুৰুষ	LQW1061309 ফটো উপলব্ধ



901 নাম : বীনা বৰ্মন স্বামীৰ নাম: বৰ্জনী ঘৰ নং : ১৫১ বয়স : 55 লিঙ্গ : মহিলা	LQW1061310 ফটো উপলব্ধ	902 নাম : লোহিত বৰ্মন পিতাৰ নাম: তনুৰাম বৰ্মন ঘৰ নং : ১৫১ বয়স : 53 লিঙ্গ : পুৰুষ	LQW1061332 ফটো উপলব্ধ	903 নাম : নিৰদা বৰ্মন স্বামীৰ নাম: লোহিত বৰ্মন ঘৰ নং : ১৫১ বয়স : 51 লিঙ্গ : মহিলা	LQW1061343 ফটো উপলব্ধ
904 নাম : অৰূপ বৰ্মন পিতাৰ নাম: বৰ্জনী ঘৰ নং : ১৫১ বয়স : 36 লিঙ্গ : পুৰুষ	LQW1061321 ফটো উপলব্ধ	905 নাম : ববিতা বৰ্মন স্বামীৰ নাম: অৰূপ বৰ্মন ঘৰ নং : ১৫১ বয়স : 34 লিঙ্গ : মহিলা	LQW1977806 ফটো উপলব্ধ	906 নাম : বিশ্বজ্যোত বৰ্মন পিতাৰ নাম: বৰ্জনী বৰ্মন ঘৰ নং : ১৫১ বয়স : 33 লিঙ্গ : পুৰুষ	LQW0010433 ফটো উপলব্ধ
907 নাম : প্ৰীতি বৰ্মন পিতাৰ নাম: লোহিত বৰ্মন ঘৰ নং : 151 বয়স : 20 লিঙ্গ : মহিলা	UUI0118653 ফটো উপলব্ধ	908 নাম : মোহন বৰ্মন পিতাৰ নাম: তনুৰাম বৰ্মন ঘৰ নং : ১৫১ক বয়স : 45 লিঙ্গ : পুৰুষ	LQW1061354 ফটো উপলব্ধ	909 নাম : অনিমা বৰ্মন স্বামীৰ নাম: মোহন বৰ্মন ঘৰ নং : ১৫১ক বয়স : 38 লিঙ্গ : মহিলা	LQW1061365 ফটো উপলব্ধ
910 নাম : বমেশ বৰ্মন পিতাৰ নাম: উপেন ঘৰ নং : ১৫২ বয়স : 56 লিঙ্গ : পুৰুষ	LQW1061376 ফটো উপলব্ধ	911 নাম : অনিমা বৰ্মন স্বামীৰ নাম: বমেশ ঘৰ নং : ১৫২ বয়স : 48 লিঙ্গ : মহিলা	LQW1061387 ফটো উপলব্ধ	912 নাম : দিপালী বৰ্মন পিতাৰ নাম: বমেশ বৰ্মন ঘৰ নং : ১৫২ বয়স : 33 লিঙ্গ : মহিলা	LQW0025056 ফটো উপলব্ধ
913 নাম : ধুবজ্যোতি বৰ্মন পিতাৰ নাম: বমেশ বৰ্মন ঘৰ নং : ১৫২ বয়স : 31 লিঙ্গ : পুৰুষ	LQW0025106 ফটো উপলব্ধ	914 নাম : মিনাক্ষী বৰদলৈ স্বামীৰ নাম: বিশ্বজিৎ বৰ্মন ঘৰ নং : 152 বয়স : 27 লিঙ্গ : মহিলা	UUI0063867 ফটো উপলব্ধ	915 নাম : দিপালী বৰ্মন স্বামীৰ নাম: বৰ্মনী ঘৰ নং : ১৫৩ বয়স : 58 লিঙ্গ : মহিলা	LQW1061398 ফটো উপলব্ধ
916 নাম : বমেন বৰ্মন মাতৃৰ নাম: বৰ্মণী বৰ্মন ঘৰ নং : ১৫৩ বয়স : 45 লিঙ্গ : পুৰুষ	LQW0025338 ফটো উপলব্ধ	917 নাম : সঞ্জয় বৰ্মন পিতাৰ নাম: প্ৰসন্ন ঘৰ নং : ১৫৩ বয়স : 42 লিঙ্গ : পুৰুষ	LQW1061423 ফটো উপলব্ধ	918 নাম : অঞ্জলি বৰ্মন পিতাৰ নাম: প্ৰসন্ন ঘৰ নং : ১৫৩ বয়স : 40 লিঙ্গ : মহিলা	LQW1061434 ফটো উপলব্ধ
919 নাম : ববিতা বৰ্মন পিতাৰ নাম: প্ৰসন্ন ঘৰ নং : ১৫৩ বয়স : 38 লিঙ্গ : মহিলা	LQW1061445 ফটো উপলব্ধ	920 নাম : নিৰঞ্জন বৰ্মন পিতাৰ নাম: প্ৰসন্ন ঘৰ নং : ১৫৩ বয়স : 36 লিঙ্গ : পুৰুষ	LQW1061456 ফটো উপলব্ধ	921 নাম : দলাল বৰ্মন মাতৃৰ নাম: দীপালী বৰ্মন ঘৰ নং : ১৫৩ বয়স : 35 লিঙ্গ : পুৰুষ	LQW0025379 ফটো উপলব্ধ
922 নাম : দীপ্তী বৰ্মন মাতৃৰ নাম: দীপালী বৰ্মন ঘৰ নং : ১৫৩ বয়স : 33 লিঙ্গ : মহিলা	LQW0025387 ফটো উপলব্ধ	923 নাম : ৰূপাঞ্জলী বৰ্মন স্বামীৰ নাম: দলাল বৰ্মন ঘৰ নং : 153 বয়স : 32 লিঙ্গ : মহিলা	UUI0068593 ফটো উপলব্ধ	924 নাম : চুমী বৰ্মন স্বামীৰ নাম: সঞ্জয় বৰ্মন ঘৰ নং : ১৫৩ বয়স : 28 লিঙ্গ : মহিলা	LQW0264838 ফটো উপলব্ধ
925 নাম : গোপেশ্বৰ বৰ্মন মাতৃৰ নাম: ফুলেশ্বৰী বৰ্মন ঘৰ নং : 153 বয়স : 25 লিঙ্গ : পুৰুষ	LQW0537605 ফটো উপলব্ধ	926 নাম : ফুলেশ্বৰী বৰ্মন স্বামীৰ নাম: ধৰনী বৰ্মন ঘৰ নং : ১৫৩ক বয়স : 43 লিঙ্গ : মহিলা	LQW1061478 ফটো উপলব্ধ	927 নাম : উমেশ বৰ্মন পিতাৰ নাম: মহেন্দ্ৰ বৰ্মন ঘৰ নং : ১৫৪ বয়স : 71 লিঙ্গ : পুৰুষ	LQW1061489 ফটো উপলব্ধ
928 নাম : বুন বড়ো স্বামীৰ নাম: মনোজ বড়ো ঘৰ নং : 154 বয়স : 41 লিঙ্গ : মহিলা	LQW0497354 ফটো উপলব্ধ	929 নাম : কিশোৰ বসুমতাৰী পিতাৰ নাম: লাচিত বসুমতাৰী ঘৰ নং : 163 বয়স : 24 লিঙ্গ : পুৰুষ	LQW1154160 ফটো উপলব্ধ	930 নাম : বীৰ্ণ শৰাং বসুমতাৰী অন্যান্য: কবিতা বসুমতাৰী ঘৰ নং : 164 বয়স : 48 লিঙ্গ : পুৰুষ	LQW0421909 ফটো উপলব্ধ



931 নাম : ভাগ্যশ্ৰী বসুমতাৰী স্বামীৰ নাম: লসুৰ্ন বসুমতাৰী ঘৰ নং : 168 বয়স : 31 লিঙ্গ : মহিলা	LQW0269209 ফটো উপলব্ধ	932 নাম : ভাস্কৰ বসুমতাৰী পিতাৰ নাম: বাৰ্লু স্বৰংগ বসুমতাৰী ঘৰ নং : 164 বয়স : 20 লিঙ্গ : পুৰুষ	UUI0056242 ফটো উপলব্ধ	933 নাম : দইমাল বড়ো পিতাৰ নাম: গণেশ বড়ো ঘৰ নং : 175 বয়স : 22 লিঙ্গ : পুৰুষ	LQW1544345 ফটো উপলব্ধ
934 নাম : হেমেন বৰ্মন পিতাৰ নাম: চক্ৰধৰ বৰ্মন ঘৰ নং : 196 বয়স : 27 লিঙ্গ : পুৰুষ	LQW0379685 ফটো উপলব্ধ	935 নাম : সুভাত্ৰা ৰামচিয়াৰী স্বামীৰ নাম: গোহোম বড়ো ঘৰ নং : 177 বয়স : 24 লিঙ্গ : মহিলা	LQW1994128 ফটো উপলব্ধ	936 নাম : সনাথী বড়ো স্বামীৰ নাম: নাৱজাৰী বড়ো ঘৰ নং : 180 বয়স : 31 লিঙ্গ : মহিলা	LQW0419416 ফটো উপলব্ধ
937 নাম : নিতা বসুমতাৰী স্বামীৰ নাম: লক্ষণ বড়ো ঘৰ নং : 183 বয়স : 41 লিঙ্গ : মহিলা	LQW0420711 ফটো উপলব্ধ	938 নাম : প্ৰনিতা বড়ো স্বামীৰ নাম: চৰন বড়ো ঘৰ নং : 186 বয়স : 34 লিঙ্গ : মহিলা	LQW0386359 ফটো উপলব্ধ	939 নাম : মিনা বড়ো বসুমতাৰী স্বামীৰ নাম: দেৰহাচাৰ বড়ো ঘৰ নং : 197/2 বয়স : 44 লিঙ্গ : মহিলা	LQW0420844 ফটো উপলব্ধ
940 নাম : ভানুমতী বড়ো পিতাৰ নাম: ৰহিত বড়ো ঘৰ নং : 203 বয়স : 25 লিঙ্গ : মহিলা	LQW0388470 ফটো উপলব্ধ	941 নাম : ৰীতা বড়ো স্বামীৰ নাম: অনিল বড়ো ঘৰ নং : 210 বয়স : 35 লিঙ্গ : মহিলা	LQW0313296 ফটো উপলব্ধ	942 নাম : অৰিনা বড়ো স্বামীৰ নাম: সৌমখৌৰ বড়ো ঘৰ নং : 210 বয়স : 33 লিঙ্গ : মহিলা	LQW0347641 ফটো উপলব্ধ
943 নাম : দানসোৱাং বসুমতাৰী পিতাৰ নাম: নিলেশ্বৰ বসুমতাৰী ঘৰ নং : 211 বয়স : 26 লিঙ্গ : পুৰুষ	LQW0406306 ফটো উপলব্ধ	944 নাম : সনিতা বড়ো পিতাৰ নাম: মংগল বড়ো ঘৰ নং : 212 বয়স : 23 লিঙ্গ : মহিলা	LQW1174499 ফটো উপলব্ধ	945 নাম : পম্পী বৰ্মন স্বামীৰ নাম: সোন বৰ্মন ঘৰ নং : 219 বয়স : 29 লিঙ্গ : মহিলা	LQW0269043 ফটো উপলব্ধ
946 নাম : অনামিকা ডেকা পিতাৰ নাম: প্ৰদীপ ডেকা ঘৰ নং : 221 বয়স : 24 লিঙ্গ : মহিলা	LQW0459859 ফটো উপলব্ধ	947 নাম : তুষাৰ বড়ো পিতাৰ নাম: গিৰীশ চন্দ্ৰ বড়ো ঘৰ নং : 222 বয়স : 27 লিঙ্গ : পুৰুষ	LQW0424853 ফটো উপলব্ধ	948 নাম : অৰূপ বাৰ্মন পিতাৰ নাম: ৰবি বাৰ্মন ঘৰ নং : 223 বয়স : 32 লিঙ্গ : পুৰুষ	LQW1173673 ফটো উপলব্ধ
949 নাম : হিতেশ বৰ্মন পিতাৰ নাম: ঘনাকান্ত বৰ্মন ঘৰ নং : 228 বয়স : 26 লিঙ্গ : পুৰুষ	LQW0265256 ফটো উপলব্ধ	950 নাম : প্ৰকাশ বৰ্মন পিতাৰ নাম: নিলকান্ত বৰ্মন ঘৰ নং : 232 বয়স : 26 লিঙ্গ : পুৰুষ	LQW0310490 ফটো উপলব্ধ	951 নাম : জেউতী ঠাকুৰিয়া স্বামীৰ নাম: শেলৈন বৰ্মন ঘৰ নং : 233 বয়স : 25 লিঙ্গ : মহিলা	LQW0400630 ফটো উপলব্ধ
952 নাম : কৰবী বৰ্মন স্বামীৰ নাম: প্ৰমোদ বৰ্মন ঘৰ নং : 235 বয়স : 23 লিঙ্গ : মহিলা	LQW0537530 ফটো উপলব্ধ	953 নাম : সুমিতা বৰ্মন স্বামীৰ নাম: উৎসব বৰ্মন ঘৰ নং : 237 বয়স : 30 লিঙ্গ : মহিলা	GVT0118620 ফটো উপলব্ধ	954 নাম : ভবানী বৰ্মন স্বামীৰ নাম: ফানধৰ বৰ্মন ঘৰ নং : 251 বয়স : 37 লিঙ্গ : মহিলা	LQW0412262 ফটো উপলব্ধ
955 নাম : ত্ৰিবেণি কুলিতা স্বামীৰ নাম: গিৰিন বৰ্মন ঘৰ নং : 253 বয়স : 36 লিঙ্গ : মহিলা	LQW0428763 ফটো উপলব্ধ	956 নাম : সীমান্ত বৰ্মন পিতাৰ নাম: তৰনী বৰ্মন ঘৰ নং : 256 বয়স : 20 লিঙ্গ : পুৰুষ	UUI0036210 ফটো উপলব্ধ	957 নাম : অপৰ্না বৰ্মন পিতাৰ নাম: উদ্ধব বৰ্মন ঘৰ নং : 259 বয়স : 34 লিঙ্গ : মহিলা	LQW0351916 ফটো উপলব্ধ
958 নাম : অৰিনাশ বৰ্মন পিতাৰ নাম: কৃষ্ণা বৰ্মন ঘৰ নং : 262 বয়স : 21 লিঙ্গ : পুৰুষ	LQW2001691 ফটো উপলব্ধ	959 নাম : বুন কলিতা স্বামীৰ নাম: ছবিন তালুকদাৰ ঘৰ নং : 291 বয়স : 33 লিঙ্গ : মহিলা	LQW0260638 ফটো উপলব্ধ	960 নাম : সনিতা বড়ো স্বামীৰ নাম: বন্ধ বড়ো ঘৰ নং : 277 বয়স : 27 লিঙ্গ : মহিলা	LQW0430173 ফটো উপলব্ধ



961 নাম : দিপালি বৰ্মন স্বামীৰ নাম : ধনেশ্বৰ বৰ্মন ঘৰ নং : 287 বয়স : 38 লিঙ্গ : মহিলা	LQW1513266 ফটো উপলব্ধ	962 নাম : বুন বড়ো পিতাৰ নাম : বিৰেন বড়ো ঘৰ নং : 295 বয়স : 27 লিঙ্গ : মহিলা	LQW0283234 ফটো উপলব্ধ	963 নাম : জয়শ্ৰী দৈমাৰী পিতাৰ নাম : সুৰেন দৈমাৰী ঘৰ নং : 299 বয়স : 32 লিঙ্গ : মহিলা	GML2944834 ফটো উপলব্ধ
964 নাম : মনোমতী বৰ্মন পিতাৰ নাম : তাৰিণী বৰ্মন ঘৰ নং : 300 বয়স : 48 লিঙ্গ : মহিলা	LQW0429993 ফটো উপলব্ধ	965 নাম : বুদ্ধ বড়ো মাতৃৰ নাম : ৰবি বড়ো ঘৰ নং : 301 বয়স : 31 লিঙ্গ : পুৰুষ	LQW0430231 ফটো উপলব্ধ	966 নাম : পূৰ্ণিমা বড়ো স্বামীৰ নাম : সীমান্ত বড়ো ঘৰ নং : 302 বয়স : 25 লিঙ্গ : মহিলা	LQW0499624 ফটো উপলব্ধ
967 নাম : লক্ষ্মী বড়ো পিতাৰ নাম : বাবুল বড়ো ঘৰ নং : 301 বয়স : 24 লিঙ্গ : পুৰুষ	LQW0460386 ফটো উপলব্ধ	968 নাম : সোনিয়া বড়ো স্বামীৰ নাম : লমচাৰ বড়ো ঘৰ নং : 301 বয়স : 22 লিঙ্গ : মহিলা	LQW2006120 ফটো উপলব্ধ	E 969 নাম : অলকা বড়ো পিতাৰ নাম : কমল বড়ো ঘৰ নং : 302 বয়স : 26 লিঙ্গ : মহিলা	LQW0257352 ফটো উপলব্ধ
970 নাম : সঞ্জীৱ বড়ো পিতাৰ নাম : বখুন্ডা বড়ো ঘৰ নং : 305 বয়স : 31 লিঙ্গ : পুৰুষ	LQW0283424 ফটো উপলব্ধ	971 নাম : বিপুল বড়ো মাতৃৰ নাম : বখুন্ডা বড়ো ঘৰ নং : 305 বয়স : 29 লিঙ্গ : পুৰুষ	LQW028374 ফটো উপলব্ধ	972 নাম : ৰংজালী বড়ো স্বামীৰ নাম : ৰঞ্জন বড়ো ঘৰ নং : 307 বয়স : 29 লিঙ্গ : মহিলা	LQW0283614 ফটো উপলব্ধ
973 নাম : দৈমশ্ৰী বড়ো স্বামীৰ নাম : নকুল বড়ো ঘৰ নং : 309 বয়স : 30 লিঙ্গ : মহিলা	LQW0283689 ফটো উপলব্ধ	974 নাম : জয়শ্ৰী বড়ো স্বামীৰ নাম : প্ৰণব বড়ো ঘৰ নং : 309 বয়স : 29 লিঙ্গ : মহিলা	LQW0283630 ফটো উপলব্ধ	975 নাম : ৰঞ্জিত বড়ো পিতাৰ নাম : লক্ষীৰাম বড়ো ঘৰ নং : 322 বয়স : 36 লিঙ্গ : পুৰুষ	LQW0275321 ফটো উপলব্ধ
976 নাম : ৰীতা দাস পিতাৰ নাম : মানিক ঘৰ নং : 323 বয়স : 37 লিঙ্গ : মহিলা	LQW2538730 ফটো উপলব্ধ	977 নাম : বিভাৰাণি বৰ্মন মাতৃৰ নাম : নমিতা বৰ্মন ঘৰ নং : 345 বয়স : 22 লিঙ্গ : মহিলা	LQW1991108 ফটো উপলব্ধ	978 নাম : ৰাকেশ বড়ো পিতাৰ নাম : লোচন বড়ো ঘৰ নং : 346 বয়স : 25 লিঙ্গ : পুৰুষ	LQW0395079 ফটো উপলব্ধ
979 নাম : মনিকা বড়ো স্বামীৰ নাম : বুদ্ধ বড়ো ঘৰ নং : 353 বয়স : 38 লিঙ্গ : মহিলা	LQW0330860 ফটো উপলব্ধ	980 নাম : মাধব দাশ মাতৃৰ নাম : সাবিত্ৰী দাশ ঘৰ নং : 353 বয়স : 26 লিঙ্গ : পুৰুষ	LQW0282723 ফটো উপলব্ধ	981 নাম : কান্ধন স্বৰ্গীয়াৰী স্বামীৰ নাম : উতপল বড়ো ঘৰ নং : 372 বয়স : 41 লিঙ্গ : মহিলা	LQW0312223 ফটো উপলব্ধ
982 নাম : শক্তি বড়ো পিতাৰ নাম : ধনো বড়ো ঘৰ নং : 375 বয়স : 30 লিঙ্গ : পুৰুষ	LQW0456244 ফটো উপলব্ধ	983 নাম : হায়ংছা বড়ো পিতাৰ নাম : গণপতি চৌৰাং বড়ো ঘৰ নং : 384 বয়স : 23 লিঙ্গ : মহিলা	LQW1141548 ফটো উপলব্ধ	984 নাম : দৈসা গয়াৰী স্বামীৰ নাম : হেমেন বড়ো ঘৰ নং : 385 বয়স : 33 লিঙ্গ : মহিলা	CFM1941146 ফটো উপলব্ধ
985 নাম : ৰজে বসুমতাৰী পিতাৰ নাম : কমলেশ্বৰ বসুমতাৰী ঘৰ নং : 390 বয়স : 28 লিঙ্গ : মহিলা	LQW0336628 ফটো উপলব্ধ	986 নাম : মীথীংগা বড়ো পিতাৰ নাম : সূৰু বড়ো ঘৰ নং : 394 বয়স : 23 লিঙ্গ : পুৰুষ	LQW0289827 ফটো উপলব্ধ	987 নাম : দিপালিতা দাস শৰ্মা স্বামীৰ নাম : ধনজীত শৰ্মা ঘৰ নং : 414 বয়স : 24 লিঙ্গ : মহিলা	LQW0294207 ফটো উপলব্ধ
988 নাম : তিকু দাশ পিতাৰ নাম : হৰেন দাশ ঘৰ নং : 451 বয়স : 23 লিঙ্গ : পুৰুষ	LQW1980713 ফটো উপলব্ধ	989 নাম : লভিতা বৰ্মন পিতাৰ নাম : গিৰিশ বৰ্মন ঘৰ নং : 689 বয়স : 22 লিঙ্গ : মহিলা	UUI0015628 ফটো উপলব্ধ	990 নাম : নমিতা মেধি স্বামীৰ নাম : সঞ্জয় বৰ্মন ঘৰ নং : 955 বয়স : 32 লিঙ্গ : মহিলা	LQW1462407 ফটো উপলব্ধ



991	LQW2018539	ফটো উপলব্ধ
নাম : কমল দাস পিতাৰ নাম: হৰেন ঘৰ নং : ঘৰৰ নং 1 বয়স : 21 লিঙ্গ : পুৰুষ		

992	UUI0108464	ফটো উপলব্ধ
নাম : তৰালী ৰাজবংশী দাস স্বামীৰ নাম: কমল দাস ঘৰ নং : ঘৰৰ নং 1 বয়স : 20 লিঙ্গ : মহিলা		

993	UUI0124180	ফটো উপলব্ধ
নাম : কংকন জ্যোতি দাস পিতাৰ নাম: সনাতন দাস ঘৰ নং : ঘৰৰ নং 30 বয়স : 20 লিঙ্গ : পুৰুষ		

994	UUI0039149	ফটো উপলব্ধ
নাম : শ্ৰেণী দাস স্বামীৰ নাম: মাধব দাস ঘৰ নং : ঘৰৰ নং 51 বয়স : 28 লিঙ্গ : মহিলা		

995	UUI0138263	ফটো উপলব্ধ
নাম : গৰিমা ঠাকুৰীয়া স্বামীৰ নাম: বনু দাস ঘৰ নং : ঘৰৰ নং 59 বয়স : 20 লিঙ্গ : মহিলা		

996	UUI0038307	ফটো উপলব্ধ
নাম : ভনীতা বৰ্মন স্বামীৰ নাম: মুকুন্দ বৰ্মন ঘৰ নং : ঘৰৰ নং 267 বয়স : 33 লিঙ্গ : মহিলা		

997	LQZ1677414	ফটো উপলব্ধ
নাম : নুপেণ বৰ্মন পিতাৰ নাম: দৰ্শি বৰ্মন ঘৰ নং : খাবুৰাজান বয়স : 53 লিঙ্গ : পুৰুষ		

998	LQZ2426600	ফটো উপলব্ধ
নাম : চন্দনা কলিতা বৰ্মন স্বামীৰ নাম: নুপেণ বৰ্মন ঘৰ নং : খাবুৰাজান বয়স : 35 লিঙ্গ : মহিলা		



999	1	UUI0162685	ফটো উপলব্ধ	1000	1	LQW0404327	ফটো উপলব্ধ	1001	1	LQW0408047	ফটো উপলব্ধ
নাম : মনুয় বৰ্মন পিতাৰ নাম : বসন্ত বৰ্মন ঘৰ নং : 105 বয়স : 18 লিঙ্গ : পুৰুষ				নাম : কৃতিকা বড়ো পিতাৰ নাম : গুৰেশ্বৰ বড়ো ঘৰ নং : 352 বয়স : 28 লিঙ্গ : মহিলা				নাম : স্বৰ্ণমসৰ বোৰো পিতাৰ নাম : ৰাজু বোৰো ঘৰ নং : 170 বয়স : 27 লিঙ্গ : পুৰুষ			
1002	1	LQW1985043	ফটো উপলব্ধ	1003	1	LQW0408823	ফটো উপলব্ধ	1004	1	LQW1062017	ফটো উপলব্ধ
নাম : প্ৰনৱ বৰ্মন পিতাৰ নাম : অতুল বৰ্মন ঘৰ নং : 203 বয়স : 21 লিঙ্গ : পুৰুষ				নাম : ৰৈমালি বড়ো পিতাৰ নাম : মনেশ্বৰ বড়ো ঘৰ নং : 410 বয়স : 30 লিঙ্গ : মহিলা				নাম : দুলাল চন্দ পিতাৰ নাম : উত্তম চন্দ বড়ো ঘৰ নং : 357 বয়স : 42 লিঙ্গ : পুৰুষ			
1005	1	LQW0030668	ফটো উপলব্ধ	1006	1	LQW0028746	ফটো উপলব্ধ	1007	1	LQW1993534	ফটো উপলব্ধ
নাম : চুচিলা বড়ো স্বামীৰ নাম : চন্দ্ৰ বড়ো ঘৰ নং : 356 বয়স : 33 লিঙ্গ : মহিলা				নাম : ৰহিনী বৰ্মন পিতাৰ নাম : কলোৰাম বড়ো ঘৰ নং : 350 বয়স : 33 লিঙ্গ : মহিলা				নাম : বিলাইশ্ৰী লাহাৰী স্বামীৰ নাম : সনেশ্বৰ লাহাৰী ঘৰ নং : 326 বয়স : 49 লিঙ্গ : মহিলা			
1008	1	LQW1069654	ফটো উপলব্ধ	1009	1	LQW1064933	ফটো উপলব্ধ	1010	1	LQW1062993	ফটো উপলব্ধ
নাম : বিনীতা বৰো পিতাৰ নাম : সুশীল বৰো ঘৰ নং : 316 বয়স : 33 লিঙ্গ : মহিলা				নাম : মাধুৰী বৰ্মন পিতাৰ নাম : মনোৰঞ্জন ঘৰ নং : 219 বয়স : 36 লিঙ্গ : মহিলা				নাম : জাবৰি বড়ো পিতাৰ নাম : মংলা ঘৰ নং : 382 বয়স : 40 লিঙ্গ : মহিলা			
1011	1	LQW1941204	ফটো উপলব্ধ	1012	1	LQW1941248	ফটো উপলব্ধ	1013	1	LQW1063338	ফটো উপলব্ধ
নাম : অঞ্জলী বড়ো পিতাৰ নাম : ভগ্ন বড়ো ঘৰ নং : 405 বয়স : 33 লিঙ্গ : মহিলা				নাম : উৰ্মিলা বড়ো পিতাৰ নাম : কলেন বড়ো ঘৰ নং : 399 বয়স : 30 লিঙ্গ : মহিলা				নাম : ৰীমা বসুমতাৰী পিতাৰ নাম : দিনেশ ঘৰ নং : 388 বয়স : 36 লিঙ্গ : মহিলা			
1014	1	LQW1063327	ফটো উপলব্ধ	1015	1	LQW0329391	ফটো উপলব্ধ	1016	1	UUI0175620	ফটো উপলব্ধ
নাম : বিনা বসুমতাৰী পিতাৰ নাম : দিনেশ ঘৰ নং : 388 বয়স : 38 লিঙ্গ : মহিলা				নাম : ৰংজালী বড়ো পিতাৰ নাম : শাউনা বড়ো ঘৰ নং : 361 বয়স : 31 লিঙ্গ : মহিলা				নাম : ধ্ৰুৱ জ্যোতি শৰ্মা পিতাৰ নাম : মনোৰঞ্জন শৰ্মা ঘৰ নং : 41 বয়স : 18 লিঙ্গ : পুৰুষ			
1017	1	UUI0175646	ফটো উপলব্ধ	1018	1	UUI0175828	ফটো উপলব্ধ	1019	1	UUI0175844	ফটো উপলব্ধ
নাম : ধৰিত্ৰী বৰ্মন পিতাৰ নাম : মহেশ্বৰ বৰ্মন ঘৰ নং : 44 বয়স : 20 লিঙ্গ : মহিলা				নাম : হৃদয় তালুকদাৰ পিতাৰ নাম : ভগ্নবান তালুকদাৰ ঘৰ নং : 132 বয়স : 19 লিঙ্গ : পুৰুষ				নাম : মোহন বৰ্মন মাতৃৰ নাম : সুভদ্রা বৰ্মন ঘৰ নং : 144 বয়স : 48 লিঙ্গ : পুৰুষ			
1020	1	UUI0176156	ফটো উপলব্ধ	1021	1	UUI0177121	ফটো উপলব্ধ	1022	1	UUI0177378	ফটো উপলব্ধ
নাম : সনেশ্বৰ বৰ্মন পিতাৰ নাম : গদাধৰ বৰ্মন ঘৰ নং : 78 বয়স : 28 লিঙ্গ : পুৰুষ				নাম : নিভা বৰ্মন পিতাৰ নাম : হুমেশ্বৰ বৰ্মন ঘৰ নং : 121 বয়স : 19 লিঙ্গ : মহিলা				নাম : নিখা ৰানী বৰ্মন পিতাৰ নাম : ৰমেন চন্দ্ৰ বৰ্মন ঘৰ নং : 138 বয়স : 20 লিঙ্গ : মহিলা			
1023	1	UUI0186429	ফটো উপলব্ধ	1024	1	UUI0186858	ফটো উপলব্ধ	1025	1	UUI0186940	ফটো উপলব্ধ
নাম : পিংকু বৰ্মন মাতৃৰ নাম : কমলা বৰ্মন ঘৰ নং : 122 বয়স : 35 লিঙ্গ : পুৰুষ				নাম : অভিজিত দাস মাতৃৰ নাম : সুনিতা দাস ঘৰ নং : 27 বয়স : 20 লিঙ্গ : পুৰুষ				নাম : চন্দ্ৰিমা শৰ্মা পিতাৰ নাম : পৰমেশ্বৰ শৰ্মা ঘৰ নং : 32 বয়স : 21 লিঙ্গ : মহিলা			
1026	1	UUI0187112	ফটো উপলব্ধ	1027	1	UUI0187294	ফটো উপলব্ধ				
নাম : ভাস্কৰ বৰ্মন মাতৃৰ নাম : কনিকা বৰ্মন ঘৰ নং : 137 বয়স : 19 লিঙ্গ : পুৰুষ				নাম : ধ্ৰুৱজিত তালুকদাৰ পিতাৰ নাম : অৰুন তালুকদাৰ ঘৰ নং : 131 বয়স : 27 লিঙ্গ : পুৰুষ							



1028	1	UU10196899	ফটো উপলব্ধ	1029	1	UU10197111	ফটো উপলব্ধ	1030	1	UU10198143	ফটো উপলব্ধ
নাম : মোনাবিলী বড়ো পিতাৰ নাম: সুনীল বড়ো ঘৰ নং : 65 বয়স : 19 লিঙ্গ : মহিলা				নাম : সোনামাইনাও বসুমতাৰী মাতৃৰ নাম: ভানুমতী বসুমতাৰী ঘৰ নং : 106 বয়স : 19 লিঙ্গ : মহিলা				নাম : দ্বিপজিতা বৰ্মন পিতাৰ নাম: সমিন চন্দ্ৰ বৰ্মন ঘৰ নং : 137 বয়স : 32 লিঙ্গ : মহিলা			
1031	1	UU10202010	ফটো উপলব্ধ	1032	1	UU10205476	ফটো উপলব্ধ	1033	1	UU10205484	ফটো উপলব্ধ
নাম : অঞ্জনা বড়ো পিতাৰ নাম: কমলা কান্ত বড়ো ঘৰ নং : 67 বয়স : 18 লিঙ্গ : মহিলা				নাম : হিৰক জ্যোতি বৰ্মন পিতাৰ নাম: ভগবান বৰ্মন ঘৰ নং : 138 বয়স : 18 লিঙ্গ : পুৰুষ				নাম : হিৰক জ্যোতি বৰ্মন মাতৃৰ নাম: থুনুমান বৰ্মন ঘৰ নং : 29 বয়স : 18 লিঙ্গ : পুৰুষ			
1034	1	UU10205575	ফটো উপলব্ধ	1035	1	UU10205989	ফটো উপলব্ধ	1036	1	UU10207308	ফটো উপলব্ধ
নাম : হৃদয়ানন্দ বৰ্মন পিতাৰ নাম: মুনিদ্ৰ বৰ্মন ঘৰ নং : 111 বয়স : 18 লিঙ্গ : পুৰুষ				নাম : কৌশিক বৰ্মন পিতাৰ নাম: ৰাজেন বৰ্মন ঘৰ নং : 43 বয়স : 18 লিঙ্গ : পুৰুষ				নাম : হিৰক জ্যোতি বৰ্মন পিতাৰ নাম: ভগবান বৰ্মন ঘৰ নং : 138 বয়স : 18 লিঙ্গ : পুৰুষ			
1037	1	UU10207316	ফটো উপলব্ধ	1038	1	UU10207985	ফটো উপলব্ধ				
নাম : কৌশিক বৰ্মন বৰ্মন পিতাৰ নাম: ৰাজেন বৰ্মন ঘৰ নং : 43 বয়স : 18 লিঙ্গ : পুৰুষ				নাম : মুগেন বৰ্মন পিতাৰ নাম: নগেন বৰ্মন ঘৰ নং : 50 বয়স : 18 লিঙ্গ : পুৰুষ							

ভোটাৰৰ সাৰাংশ

A) ভোটাৰৰ সংখ্যা

	তালিকাৰ প্ৰকাৰ	তালিকাৰ চিনাক্তকৰণ	ভোটাৰৰ সংখ্যা							
			পুৰুষ	মহিলা	৩য় লিঙ্গ	মুঠ				
I	মূল তালিকা	মূল তালিকা	বিশেষ সংশোধন, 2026 চনৰ পূৰ্বৰ 2025 চনৰ মূল তালিকাৰ লগত থকা সংযোজন সমূহ একত্ৰিতকৰণ কৰা তালিকা।				485	513	0	998
II	যোগ তালিকা	পৰিপূৰক 1	বিশেষ সংক্ষিপ্ত সংশোধন, 2026				12	17	0	29
		পৰিপূৰক 2	অনবিচ্ছিন্ন সংশোধন 2026				7	4	0	11
			মুঠ				19	21	0	40
III	বিয়োজন তালিকা	পৰিপূৰক 1	বিশেষ সংক্ষিপ্ত সংশোধন, 2026				16	27	0	43
		পৰিপূৰক 2	অনবিচ্ছিন্ন সংশোধন 2026				0	1	0	1
			মুঠ				16	28	0	44
IV	লিংগ ক্ষেত্ৰত পৰিবৰ্তনৰ বাবে পাৰ্থক্য					0	0	0	0	
এই সংশোধনৰ পিছত ভোটাৰ তালিকাত ভোটাৰৰ মুঠ সংখ্যা (I+II-III+IV)						488	506	0	994	

B) শুধৰনীৰ সংখ্যা

তালিকাৰ প্ৰকাৰ	তালিকাৰ চিনাক্তকৰণ	শুধৰনীৰ সংখ্যা
পৰিপূৰক 1	বিশেষ সংক্ষিপ্ত সংশোধন, 2026	2
পৰিপূৰক 2	অনবিচ্ছিন্ন সংশোধন 2026	2
	মুঠ	4

নিৰ্বাচক পঞ্জীয়ন বিষয়াৰ স্বাক্ষৰ

E-মূত, S-স্থানান্তৰিত/ বাসস্থান পৰিবৰ্তন, R-প্ৰতিলিপি, M-নিখোজ, Q-অযোগ্য