



ভোটাৰ তালিকা 2026 S03 অসম

| বিধানসভা সমষ্টিৰ নম্বৰ, নাম আৰু সংৰক্ষণৰ স্থিতি : 42 - বাক্সা (অনুসূচিত জনজাতি) | | খণ্ড নং : 196 | | | | | | | | | | | | | | | | | | | |
|--|--|---|-------|-----------|-----|--------------|-------------|----------|---|-------|--------|------------|--------|------|-------------|-----------|--------|------|----------|--------|----------|
| এই বিধানসভা সমষ্টিতো কোন সংসদীয় সমষ্টিৰ অন্তৰ্গত তাৰ নম্বৰ, নাম আৰু সংৰক্ষণ স্থিতি : 1 - কোকৰাঝাৰ (অনুসূচিত জনজাতি) | | | | | | | | | | | | | | | | | | | | | |
| 1. সংশোধনৰ বিৱৰণ | | | | | | | | | | | | | | | | | | | | | |
| সংশোধনৰ বছৰ | 2026 | তালিকাৰ চিনাক্তকৰণ | | | | | | | | | | | | | | | | | | | |
| ভিত্তি তাৰিখ | 01-04-2026 | বিশেষ সংশোধন, 2026 চনৰ পূৰ্বৰ 2025 চনৰ মূল তালিকাৰ লগত থকা সংযোজন সমূহ একত্ৰিতকৰণ কৰা তালিকা। | | | | | | | | | | | | | | | | | | | |
| সংশোধনৰ প্ৰকাৰ | বিশেষ সংশোধন 2026 | | | | | | | | | | | | | | | | | | | | |
| প্ৰকাশনৰ তাৰিখ | 23-03-2026 | | | | | | | | | | | | | | | | | | | | |
| 2. খণ্ড আৰু ভোটগ্ৰহন কেন্দ্ৰৰ বিৱৰণ | | | | | | | | | | | | | | | | | | | | | |
| খণ্ডৰ অন্তৰ্গত এলেকা সমূহৰ নম্বৰ আৰু নাম | | | | | | | | | | | | | | | | | | | | | |
| 1-খাৰুৱাজান | <table border="1" style="width: 100%; border-collapse: collapse;"> <tr> <td>মূল চহৰ/গাওঁ</td> <td>: খাৰুৱাজান</td> </tr> <tr> <td>ৱাৰ্ড নং</td> <td>:</td> </tr> <tr> <td>ডাকঘৰ</td> <td>: বৰমা</td> </tr> <tr> <td>পুলিচ থানা</td> <td>: বৰমা</td> </tr> <tr> <td>ব্লক</td> <td>: টিহু-বৰমা</td> </tr> <tr> <td>ৰাজহ চক্ৰ</td> <td>: বৰমা</td> </tr> <tr> <td>জিলা</td> <td>: বাক্সা</td> </tr> <tr> <td>পিনকোড</td> <td>: 781346</td> </tr> </table> | | | | | মূল চহৰ/গাওঁ | : খাৰুৱাজান | ৱাৰ্ড নং | : | ডাকঘৰ | : বৰমা | পুলিচ থানা | : বৰমা | ব্লক | : টিহু-বৰমা | ৰাজহ চক্ৰ | : বৰমা | জিলা | : বাক্সা | পিনকোড | : 781346 |
| মূল চহৰ/গাওঁ | : খাৰুৱাজান | | | | | | | | | | | | | | | | | | | | |
| ৱাৰ্ড নং | : | | | | | | | | | | | | | | | | | | | | |
| ডাকঘৰ | : বৰমা | | | | | | | | | | | | | | | | | | | | |
| পুলিচ থানা | : বৰমা | | | | | | | | | | | | | | | | | | | | |
| ব্লক | : টিহু-বৰমা | | | | | | | | | | | | | | | | | | | | |
| ৰাজহ চক্ৰ | : বৰমা | | | | | | | | | | | | | | | | | | | | |
| জিলা | : বাক্সা | | | | | | | | | | | | | | | | | | | | |
| পিনকোড | : 781346 | | | | | | | | | | | | | | | | | | | | |
| 3. ভোটগ্ৰহন কেন্দ্ৰৰ বিৱৰণ | | | | | | | | | | | | | | | | | | | | | |
| ভোটগ্ৰহন কেন্দ্ৰৰ নম্বৰ আৰু নাম : | | ভোটগ্ৰহন কেন্দ্ৰৰ প্ৰকাৰ (পুৰুষ/মহিলা/সাধাৰণ) | | সাধাৰণ | | | | | | | | | | | | | | | | | |
| 196 - নেহৰু মিলন হাই স্কুল (বাঁও শাখা) | | খণ্ডৰ অন্তৰ্গত সহায়ক ভোটগ্ৰহন কেন্দ্ৰৰ সংখ্যা : | | 0 | | | | | | | | | | | | | | | | | |
| ভোটগ্ৰহন কেন্দ্ৰৰ ঠিকনা : | | | | | | | | | | | | | | | | | | | | | |
| নেহৰু মিলন হাই স্কুল, কোথালী নং ২, খাৰুৱাজান | | | | | | | | | | | | | | | | | | | | | |
| 4. ভোটাৰৰ সংখ্যা | | | | | | | | | | | | | | | | | | | | | |
| আৰম্ভনি ক্ৰমিক নং | শেষ ক্ৰমিক নং | মুঠ ভোটাৰ | | | | | | | | | | | | | | | | | | | |
| | | পুৰুষ | মহিলা | ৩য় লিঙ্গ | মুঠ | | | | | | | | | | | | | | | | |
| 1 | 1022 | 503 | 465 | 0 | 968 | | | | | | | | | | | | | | | | |

নিৰ্বাচক পঞ্জীয়ন বিষয়াৰ স্বাক্ষৰ



Nazri Naksha



Google Map View



Polling Station Building Front View



ভোটগ্ৰহন কেন্দ্ৰৰ সন্মুখৰ দৃশ্য



Cad View

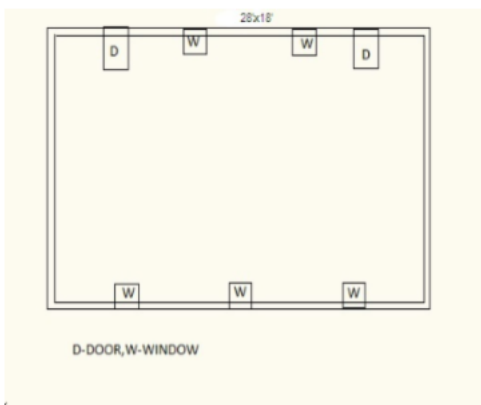

Key MAP View

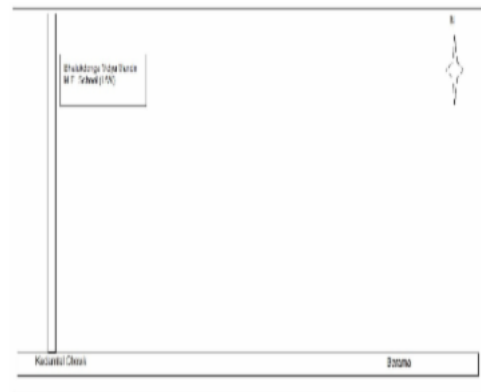



| | | | | | |
|--|--------------------------|--|--------------------------|---|--------------------------|
| 1 নাম : টিটমনি দাস পিতাৰ নাম: ভগৱান দাস ঘৰ নং : ৩ বয়স : 26 লিঙ্গ : পুৰুষ | LQW0323972 ফটো উপলব্ধ | 2 নাম : সৌৰাংসা ৰামচিয়াৰী পিতাৰ নাম: ৰাতি ৰাম ৰামচিয়াৰী ঘৰ নং : ০৫ বয়স : 24 লিঙ্গ : পুৰুষ | LQW0409110 ফটো উপলব্ধ | 3 নাম : নৱজিত শৰ্মা পিতাৰ নাম: মনমোহন শৰ্মা ঘৰ নং : 33 বয়স : 24 লিঙ্গ : পুৰুষ | LQW0455766 ফটো উপলব্ধ |
| 4 নাম : মদুল শৰ্মা পিতাৰ নাম: দিপন শৰ্মা ঘৰ নং : ৩৬ বয়স : 27 লিঙ্গ : পুৰুষ | LQW0371252 ফটো উপলব্ধ | 5 নাম : পাপৰী বৰ্মন মাতৃৰ নাম: ৰূপালি বৰ্মন ঘৰ নং : 41 বয়স : 25 লিঙ্গ : মহিলা | LQW0489104 ফটো উপলব্ধ | 6 নাম : চিনু মণি কলিতা স্বামীৰ নাম: অৰুণ তালুকদাৰ ঘৰ নং : 45 বয়স : 34 লিঙ্গ : মহিলা | LQW0538348 ফটো উপলব্ধ |
| 7 নাম : মনীশা তামুলি পিতাৰ নাম: ৰজনী তামুলি ঘৰ নং : 46 বয়স : 21 লিঙ্গ : মহিলা | LQW2018737 ফটো উপলব্ধ | 8 নাম : ৰিণা বাৰ্মন মাতৃৰ নাম: বৰ্ণালী বাৰ্মন ঘৰ নং : 50 ক বয়স : 21 লিঙ্গ : মহিলা | LQW2018869 ফটো উপলব্ধ | 9 নাম : ননিতা বসুমতাৰী পিতাৰ নাম: বানেশ্বৰ বসুমতাৰী ঘৰ নং : 55 বয়স : 22 লিঙ্গ : মহিলা | LQW2004059 ফটো উপলব্ধ |
| 10 নাম : অৰ্চনা বৰ্মন স্বামীৰ নাম: গৌতম বৰ্মন ঘৰ নং : 58 বয়স : 37 লিঙ্গ : মহিলা | UUI0039016 ফটো উপলব্ধ | 11 নাম : সিমন্ত বৰ্মন পিতাৰ নাম: অলিত বৰ্মন ঘৰ নং : ৬১ বয়স : 27 লিঙ্গ : পুৰুষ | LQW0390534 ফটো উপলব্ধ | 12 নাম : কমল বৰ্মন পিতাৰ নাম: গকুল বৰ্মন ঘৰ নং : 62 বয়স : 23 লিঙ্গ : পুৰুষ | UUI0046383 ফটো উপলব্ধ |
| 13 নাম : দীপিকা বৰ্মন স্বামীৰ নাম: মদন বৰ্মন ঘৰ নং : ৬৫ বয়স : 31 লিঙ্গ : মহিলা | LQW0410134 ফটো উপলব্ধ | 14 নাম : গজেন্দ্ৰ বড়ো পিতাৰ নাম: ৰামেশ্বৰ বড়ো ঘৰ নং : ৭২ বয়স : 28 লিঙ্গ : পুৰুষ | LQW0378315 ফটো উপলব্ধ | 15 নাম : ৰিংকী মুছাহাৰী স্বামীৰ নাম: গজেন্দ্ৰ বড়ো ঘৰ নং : 72 বয়স : 28 লিঙ্গ : মহিলা | UUI0150847 ফটো উপলব্ধ |
| 16 নাম : বেবী পুঠক বৰ্মন স্বামীৰ নাম: জীতেন বৰ্মন ঘৰ নং : ৮২ বয়স : 29 লিঙ্গ : মহিলা | LQW0411421 ফটো উপলব্ধ | 17 নাম : ৰংজাল ৰাশ্চিআৰী পিতাৰ নাম: বন্ধেশ্বৰ ৰাশ্চিআৰী ঘৰ নং : 84 (এ) বয়স : 26 লিঙ্গ : পুৰুষ | LQW1471440 ফটো উপলব্ধ | 18 নাম : জৰ্জ লাল বৰো পিতাৰ নাম: নৱেন্দ্ৰ লাল বৰো ঘৰ নং : ৯৪ বয়স : 28 লিঙ্গ : পুৰুষ | LQW0403519 ফটো উপলব্ধ |
| 19 নাম : মমতা বড়ো পিতাৰ নাম: গুৰু বড়ো ঘৰ নং : 105 বয়স : 20 লিঙ্গ : মহিলা | UUI0119305 ফটো উপলব্ধ | 20 নাম : নিজেীম বসুমতাৰী পিতাৰ নাম: কমলেশ্বৰ বসুমতাৰী ঘৰ নং : ১১৯ বয়স : 24 লিঙ্গ : পুৰুষ | LQW0399535 ফটো উপলব্ধ | 21 নাম : মনালিছা মাধব ভুক্ত স্বামীৰ নাম: অমৰজ্যোতি হাজৰিকা ঘৰ নং : 120 বয়স : 43 লিঙ্গ : মহিলা | UUI0047613 ফটো উপলব্ধ |
| 22 নাম : লসমন বসুমতাৰী পিতাৰ নাম: নৰেন বসুমতাৰী ঘৰ নং : 120 বয়স : 33 লিঙ্গ : পুৰুষ | LQW1061934 ফটো উপলব্ধ | 23 নাম : নিশামণি কলিতা স্বামীৰ নাম: মানিক বৰ্মন ঘৰ নং : 131ক বয়স : 26 লিঙ্গ : মহিলা | LQW0489427 ফটো উপলব্ধ | 24 নাম : মানিক বৰ্মন পিতাৰ নাম: গোপাল ঘৰ নং : ১৩১ক বয়স : 41 লিঙ্গ : পুৰুষ | LQW1064568 ফটো উপলব্ধ |
| 25 নাম : জমি তালুকদাৰ পিতাৰ নাম: উদয় তালুকদাৰ ঘৰ নং : 133 বয়স : 23 লিঙ্গ : মহিলা | LQW0295618 ফটো উপলব্ধ | 26 নাম : অমিয়া দাস পিতাৰ নাম: হৰিচৰন দাস ঘৰ নং : 136 বয়স : 35 লিঙ্গ : মহিলা | UUI0058040 ফটো উপলব্ধ | 27 নাম : ভাস্কৰ শৰ্মা পিতাৰ নাম: অজীত শৰ্মা ঘৰ নং : 136 বয়স : 26 লিঙ্গ : পুৰুষ | LQW0421032 ফটো উপলব্ধ |
| 28 নাম : জুন বৰ্মন স্বামীৰ নাম: গংগাধৰ বৰ্মন ঘৰ নং : ১৪১ বয়স : 36 লিঙ্গ : মহিলা | LQW0395012 ফটো উপলব্ধ | 29 নাম : গিতা বড়ো স্বামীৰ নাম: পংকজ বড়ো ঘৰ নং : 142 বয়স : 27 লিঙ্গ : মহিলা | LQW0160143 ফটো উপলব্ধ | 30 নাম : চঃঅন্তি বসুমতাৰী স্বামীৰ নাম: লেবেন বড়ো ঘৰ নং : 146 বয়স : 43 লিঙ্গ : মহিলা | UUI0146019 ফটো উপলব্ধ |



| | | |
|---|---|--|
| <p>R 31</p> <p>নাম : কিৰন বৰ্মন স্বামীৰ নাম: বড়ো ঘৰ নং : ১৫৪ বয়স : ৪৬ লিঙ্গ : মহিলা</p> <p>ফটো উপলব্ধ</p> <p>LQW1064591</p> | <p>32</p> <p>নাম : সতীশ বৰ্মন পিতাৰ নাম: বড়ো ঘৰ নং : ১৫৪ বয়স : 60 লিঙ্গ : পুৰুষ</p> <p>ফটো উপলব্ধ</p> <p>LQW1064604</p> | <p>33</p> <p>নাম : নৱজিত বৰ্মন পিতাৰ নাম: তাৰিনী বৰ্মন ঘৰ নং : ১৫৪ বয়স : 37 লিঙ্গ : পুৰুষ</p> <p>ফটো উপলব্ধ</p> <p>LQW1064615</p> |
| <p>34</p> <p>নাম : বিশ্বজিত বৰ্মন পিতাৰ নাম: তাৰিনী বৰ্মন ঘৰ নং : ১৫৪ বয়স : 35 লিঙ্গ : পুৰুষ</p> <p>ফটো উপলব্ধ</p> <p>LQW1064626</p> | <p>35</p> <p>নাম : মামনি দাস স্বামীৰ নাম: নৱজিত বৰ্মন ঘৰ নং : 154 বয়স : 34 লিঙ্গ : মহিলা</p> <p>ফটো উপলব্ধ</p> <p>UUI0032441</p> | <p>36</p> <p>নাম : ৰাতুল বৰ্মণ পিতাৰ নাম: সতীশ বৰ্মণ ঘৰ নং : ১৫৪ বয়স : 33 লিঙ্গ : পুৰুষ</p> <p>ফটো উপলব্ধ</p> <p>LQW0330167</p> |
| <p>37</p> <p>নাম : ত্ৰিদিপ বৰ্মণ পিতাৰ নাম: সতীশ বৰ্মণ ঘৰ নং : ১৫৪ বয়স : 31 লিঙ্গ : পুৰুষ</p> <p>ফটো উপলব্ধ</p> <p>LQW0330217</p> | <p>38</p> <p>নাম : প্ৰতিভা বৰ্মন পিতাৰ নাম: হৰেন বৰ্মন ঘৰ নং : 154 বয়স : 20 লিঙ্গ : মহিলা</p> <p>ফটো উপলব্ধ</p> <p>UUI0056465</p> | <p>39</p> <p>নাম : পূৰ্ণিমা বৰ্মন স্বামীৰ নাম: তাৰিনী বৰ্মন ঘৰ নং : ১৫৪ক বয়স : 52 লিঙ্গ : মহিলা</p> <p>ফটো উপলব্ধ</p> <p>LQW1064648</p> |
| <p>40</p> <p>নাম : বিনয় বৰ্মন পিতাৰ নাম: তাৰিনী বৰ্মন ঘৰ নং : ১৫৪ক বয়স : 37 লিঙ্গ : পুৰুষ</p> <p>ফটো উপলব্ধ</p> <p>LQW1064659</p> | <p>41</p> <p>নাম : অনামিকা বৰ্মন পিতাৰ নাম: কৈলাশ বৰ্মন ঘৰ নং : 155 বয়স : 24 লিঙ্গ : মহিলা</p> <p>ফটো উপলব্ধ</p> <p>LQW0487207</p> | <p>42</p> <p>নাম : সংগীতা বৰ্মন পিতাৰ নাম: ভগীৰথ বৰ্মন ঘৰ নং : 156 বয়স : 21 লিঙ্গ : মহিলা</p> <p>ফটো উপলব্ধ</p> <p>UUI0106948</p> |
| <p>43</p> <p>নাম : গোলাপি বাৰ্মন স্বামীৰ নাম: কৈলাস বাৰ্মন ঘৰ নং : ১৫৮ বয়স : 36 লিঙ্গ : মহিলা</p> <p>ফটো উপলব্ধ</p> <p>LQW0389080</p> | <p>44</p> <p>নাম : ভাৰতী বৰ্মন স্বামীৰ নাম: ৰতেশ্বৰ বৰ্মন ঘৰ নং : ২৫৯ ক বয়স : 81 লিঙ্গ : মহিলা</p> <p>ফটো উপলব্ধ</p> <p>LQW0415976</p> | <p>S2 45</p> <p>নাম : চুমনশ্ৰী বড়ো পিতাৰ নাম: কৰ্ণক বৰো ঘৰ নং : 161 বয়স : 24 লিঙ্গ : মহিলা</p> <p>ফটো উপলব্ধ</p> <p>UUI0116699</p> |
| <p>46</p> <p>নাম : ৰঙনী বসুমতাৰী স্বামীৰ নাম: ললিত বসুমতাৰী ঘৰ নং : 164 বয়স : 49 লিঙ্গ : মহিলা</p> <p>ফটো উপলব্ধ</p> <p>LQW1061843</p> | <p>47</p> <p>নাম : গীতিকা বসুমতাৰী পিতাৰ নাম: ললিত বসুমতাৰী ঘৰ নং : 164 বয়স : 26 লিঙ্গ : মহিলা</p> <p>ফটো উপলব্ধ</p> <p>LQW1153899</p> | <p>48</p> <p>নাম : কিমছান বসুমতাৰী পিতাৰ নাম: ললিত বসুমতাৰী ঘৰ নং : 164 বয়স : 23 লিঙ্গ : পুৰুষ</p> <p>ফটো উপলব্ধ</p> <p>LQW2015584</p> |
| <p>49</p> <p>নাম : চায়াশ্ৰী বড়ো পিতাৰ নাম: হৰেশ্বৰ বড়ো ঘৰ নং : 165 বয়স : 23 লিঙ্গ : মহিলা</p> <p>ফটো উপলব্ধ</p> <p>LQW0488031</p> | <p>50</p> <p>নাম : গীতা বড়ো স্বামীৰ নাম: দুলাল চাঁদ বড়ো ঘৰ নং : ১৬৬ বয়স : 40 লিঙ্গ : মহিলা</p> <p>ফটো উপলব্ধ</p> <p>LQW0413054</p> | <p>51</p> <p>নাম : লীনামণি কলিতা স্বামীৰ নাম: বাবুল বৰ্মন ঘৰ নং : 167 বয়স : 29 লিঙ্গ : মহিলা</p> <p>ফটো উপলব্ধ</p> <p>HFV0246728</p> |
| <p>52</p> <p>নাম : ভনিতা বড়ো স্বামীৰ নাম: মিজিং শৰাং বড়ো ঘৰ নং : 167 বয়স : 29 লিঙ্গ : মহিলা</p> <p>ফটো উপলব্ধ</p> <p>HFV0334235</p> | <p>53</p> <p>নাম : মিবীনিতা বসুমতাৰী পিতাৰ নাম: বৃনা বসুমতাৰী ঘৰ নং : 167 বয়স : 21 লিঙ্গ : মহিলা</p> <p>ফটো উপলব্ধ</p> <p>UUI0024158</p> | <p>54</p> <p>নাম : লিপিকা বৰ্মন মাতৃৰ নাম: মঞ্জু মণি বৰ্মন ঘৰ নং : 169 বয়স : 26 লিঙ্গ : মহিলা</p> <p>ফটো উপলব্ধ</p> <p>LQW0481192</p> |
| <p>S 55</p> <p>নাম : স্বন্দৰমসৰ বোৰো পিতাৰ নাম: ৰাজু বোৰো ঘৰ নং : ১৭০ বয়স : 27 লিঙ্গ : পুৰুষ</p> <p>ফটো উপলব্ধ</p> <p>LQW0408047</p> | <p>56</p> <p>নাম : স্বপ্নসাৰ বড়ো পিতাৰ নাম: ৰাজু বড়ো ঘৰ নং : 170 বয়স : 24 লিঙ্গ : পুৰুষ</p> <p>ফটো উপলব্ধ</p> <p>LQW0524686</p> | <p>57</p> <p>নাম : জোনদীপ বড়ো পিতাৰ নাম: কাটিৰাম বড়ো ঘৰ নং : 174 বয়স : 27 লিঙ্গ : পুৰুষ</p> <p>ফটো উপলব্ধ</p> <p>LQW0293613</p> |
| <p>58</p> <p>নাম : আকাশদীপ বড়ো পিতাৰ নাম: কাটিৰাম বড়ো ঘৰ নং : 174 বয়স : 22 লিঙ্গ : পুৰুষ</p> <p>ফটো উপলব্ধ</p> <p>LQW2017200</p> | <p>59</p> <p>নাম : ৰাকেশ বড়ো পিতাৰ নাম: গণেশ বড়ো ঘৰ নং : 176 বয়স : 23 লিঙ্গ : পুৰুষ</p> <p>ফটো উপলব্ধ</p> <p>LQW0295501</p> | <p>60</p> <p>নাম : জৌংসাৰ বড়ো পিতাৰ নাম: কমলা কান্ত বড়ো ঘৰ নং : 177 বয়স : 32 লিঙ্গ : পুৰুষ</p> <p>ফটো উপলব্ধ</p> <p>LQW1112069</p> |



| | | | | | |
|--|--------------------------|--|--------------------------|---|--------------------------|
| 61 নাম : দানচোৰাং বড়ো পিতাৰ নাম: প্ৰদীপ বড়ো ঘৰ নং : 177 বয়স : 22 লিঙ্গ : পুৰুষ | UU10034306 ফটো উপলব্ধ | 62 নাম : মিজিংশ্ৰী বৰো পিতাৰ নাম: নগেন বৰো ঘৰ নং : 177 বয়স : 21 লিঙ্গ : মহিলা | UU10135038 ফটো উপলব্ধ | 63 নাম : সুমিতা বড়ো স্বামীৰ নাম: ফোজোংছাৰ বড়ো ঘৰ নং : 393 বয়স : 25 লিঙ্গ : মহিলা | LQW0498758 ফটো উপলব্ধ |
| 64 নাম : দৈখন বড়ো পিতাৰ নাম: কৰুনা বড়ো ঘৰ নং : 179 বয়স : 22 লিঙ্গ : পুৰুষ | LQW2001584 ফটো উপলব্ধ | 65 নাম : নাৱজাৰী বড়ো পিতাৰ নাম: বিৱেন বড়ো ঘৰ নং : 180 বয়স : 33 লিঙ্গ : পুৰুষ | LQW0412106 ফটো উপলব্ধ | 66 নাম : বিপুল বড়ো পিতাৰ নাম: পূৰ্ণ বড়ো ঘৰ নং : 180 বয়স : 23 লিঙ্গ : পুৰুষ | LQW1172725 ফটো উপলব্ধ |
| 67 নাম : ধনশ্ৰী বড়ো পিতাৰ নাম: ৰমণী বড়ো ঘৰ নং : 180 বয়স : 19 লিঙ্গ : মহিলা | UU10124818 ফটো উপলব্ধ | 68 নাম : কুশল দীপ বড়ো পিতাৰ নাম: ৰাতুল বড়ো ঘৰ নং : 181 বয়স : 23 লিঙ্গ : পুৰুষ | LQW0289082 ফটো উপলব্ধ | 69 নাম : ৰিবিকা বড়ো পিতাৰ নাম: ৰবি বড়ো ঘৰ নং : 183 বয়স : 23 লিঙ্গ : মহিলা | LQW1153683 ফটো উপলব্ধ |
| 70 নাম : ভবেশ বৰ্মন পিতাৰ নাম: গোপাল ঘৰ নং : 184 বয়স : 40 লিঙ্গ : পুৰুষ | LQW1064579 ফটো উপলব্ধ | 71 নাম : খৌৰৌম বড়ো পিতাৰ নাম: চন্দন বড়ো ঘৰ নং : 184 বয়স : 26 লিঙ্গ : পুৰুষ | LQW0538991 ফটো উপলব্ধ | 72 নাম : ৰিংকু বড়ো পিতাৰ নাম: ৰাজেন বড়ো ঘৰ নং : 185 বয়স : 21 লিঙ্গ : পুৰুষ | UU10014522 ফটো উপলব্ধ |
| 73 নাম : ৰিনদাও বড়ো পিতাৰ নাম: ৰাজেন বড়ো ঘৰ নং : 185 বয়স : 20 লিঙ্গ : পুৰুষ | UU10073163 ফটো উপলব্ধ | 74 নাম : কৃষ্ণ বৰো পিতাৰ নাম: মানিক বৰো ঘৰ নং : 186 বয়স : 19 লিঙ্গ : মহিলা | UU10101063 ফটো উপলব্ধ | 75 নাম : মনোজ বৰো পিতাৰ নাম: মাগন বৰো ঘৰ নং : 188 বয়স : 22 লিঙ্গ : পুৰুষ | UU10053868 ফটো উপলব্ধ |
| 76 নাম : অলংবাৰ বৰো পিতাৰ নাম: মেস্বন বৰো ঘৰ নং : 188 বয়স : 21 লিঙ্গ : পুৰুষ | UU10053827 ফটো উপলব্ধ | 77 নাম : প্ৰিয়া বড়ো স্বামীৰ নাম: মনিৰাম বড়ো ঘৰ নং : 192 বয়স : 31 লিঙ্গ : মহিলা | UU10089839 ফটো উপলব্ধ | 78 নাম : অনামিকা বসুমতাৰী পিতাৰ নাম: জ্যোতিষ বসুমতাৰী ঘৰ নং : 194 বয়স : 20 লিঙ্গ : মহিলা | UU10119321 ফটো উপলব্ধ |
| 79 নাম : জগামি বড়ো পিতাৰ নাম: মানিক বড়ো ঘৰ নং : 195 বয়স : 27 লিঙ্গ : মহিলা | LQW0510610 ফটো উপলব্ধ | 80 নাম : দৈথায় বড়ো পিতাৰ নাম: কেশব বড়ো ঘৰ নং : 202 বয়স : 24 লিঙ্গ : পুৰুষ | LQW0499806 ফটো উপলব্ধ | 81 নাম : জংচাৰ বসুমতাৰী মাতৃৰ নাম: প্ৰতিমা বসুমতাৰী ঘৰ নং : 204 বয়স : 29 লিঙ্গ : পুৰুষ | LQW2014140 ফটো উপলব্ধ |
| 82 নাম : বৃন্দা মুছাহাৰী স্বামীৰ নাম: ভাৰত চন্দ্ৰ বড়ো ঘৰ নং : 205 বয়স : 38 লিঙ্গ : মহিলা | MGB7236660 ফটো উপলব্ধ | 83 নাম : ৰাজ বসুমতাৰী অন্যান্য: নৰেন বসুমতাৰী ঘৰ নং : 208 বয়স : 40 লিঙ্গ : পুৰুষ | UU10095281 ফটো উপলব্ধ | 84 নাম : বিদাংশ্ৰী বড়ো পিতাৰ নাম: বাবু ৰাম বড়ো ঘৰ নং : 209 বয়স : 20 লিঙ্গ : মহিলা | UU10052084 ফটো উপলব্ধ |
| 85 নাম : ৰৈচুমৈ বড়ো স্বামীৰ নাম: ৰমেশ বড়ো ঘৰ নং : 210 বয়স : 41 লিঙ্গ : মহিলা | LQW0346759 ফটো উপলব্ধ | 86 নাম : গউজৰা বড়ো স্বামীৰ নাম: খনা বড়ো ঘৰ নং : 211 বয়স : 66 লিঙ্গ : মহিলা | UU10104448 ফটো উপলব্ধ | 87 নাম : সোন্দিৰ বৰো পিতাৰ নাম: ৰাছল বৰো ঘৰ নং : 211 বয়স : 25 লিঙ্গ : পুৰুষ | UU10112508 ফটো উপলব্ধ |
| 88 নাম : জগদ বড়ো পিতাৰ নাম: মংগল বড়ো ঘৰ নং : 212 বয়স : 22 লিঙ্গ : পুৰুষ | LQW2000743 ফটো উপলব্ধ | 89 নাম : ৰতমোণী বড়ো পিতাৰ নাম: মনেশ্বৰ বড়ো ঘৰ নং : 213 বয়স : 26 লিঙ্গ : মহিলা | LQW0409383 ফটো উপলব্ধ | 90 নাম : ভদ্ৰেশ্বৰী বড়ো পিতাৰ নাম: সেলনা বড়ো ঘৰ নং : 213 বয়স : 22 লিঙ্গ : মহিলা | LQW1553064 ফটো উপলব্ধ |



| | | | | | |
|---|--------------------------|--|--------------------------|---|--------------------------|
| 91 নাম : ৰূপম বড়ো পিতাৰ নাম: মনেশ্বৰ বড়ো ঘৰ নং : 213 বয়স : 21 লিঙ্গ : মহিলা | LQW2004646 ফটো উপলব্ধ | 92 নাম : দেবযানী বৰ্মন স্বামীৰ নাম: অৰবিন্দ ঘৰ নং : 225 বয়স : 71 লিঙ্গ : মহিলা | LQW1064693 ফটো উপলব্ধ | 93 নাম : যুদ্ধ বৰ্মন পিতাৰ নাম: অৰবিন্দ ঘৰ নং : 225 বয়স : 53 লিঙ্গ : পুৰুষ | LQW1064660 ফটো উপলব্ধ |
| 94 নাম : ক্ষীৰদা বৰ্মন স্বামীৰ নাম: যুদ্ধ ঘৰ নং : 225 বয়স : 48 লিঙ্গ : মহিলা | LQW1064671 ফটো উপলব্ধ | 95 নাম : দীনেশ ডেকা পিতাৰ নাম: অৰবিন্দ ঘৰ নং : 215 বয়স : 45 লিঙ্গ : পুৰুষ | LQW1064682 ফটো উপলব্ধ | 96 নাম : জিতুমানি বৰ্মন পিতাৰ নাম: যুদ্ধৰাম বৰ্মন ঘৰ নং : 225 বয়স : 34 লিঙ্গ : পুৰুষ | LQW1069676 ফটো উপলব্ধ |
| 97 নাম : দিগম বৰ্মন পিতাৰ নাম: যুদ্ধ বৰ্মন ঘৰ নং : 225 বয়স : 31 লিঙ্গ : পুৰুষ | LQW1941895 ফটো উপলব্ধ | # 98 নাম : সোনমনি ডেকা স্বামীৰ নাম: দীনেশ ডেকা ঘৰ নং : 225 বয়স : 37 লিঙ্গ : মহিলা | LQW0253062 ফটো উপলব্ধ | 99 নাম : পাৰ্বতী বৰ্মন স্বামীৰ নাম: প্ৰফুল্ল ঘৰ নং : 61 বয়স : 61 লিঙ্গ : মহিলা | LQW1064728 ফটো উপলব্ধ |
| 100 নাম : বেনুধৰ বৰ্মন পিতাৰ নাম: প্ৰফুল্ল ঘৰ নং : 226 বয়স : 42 লিঙ্গ : পুৰুষ | LQW1064739 ফটো উপলব্ধ | 101 নাম : অঞ্জলী বৰ্মন স্বামীৰ নাম: বেনুধৰ বৰ্মন ঘৰ নং : 226 বয়স : 40 লিঙ্গ : মহিলা | LQW0382762 ফটো উপলব্ধ | 102 নাম : খৰ্গেশ্বৰ বৰ্মণ পিতাৰ নাম: প্ৰফুল্ল বৰ্মণ ঘৰ নং : 226 বয়স : 38 লিঙ্গ : পুৰুষ | LQW1064740 ফটো উপলব্ধ |
| 103 নাম : জয়জিৎ বৰ্মন পিতাৰ নাম: প্ৰফুল্ল বৰ্মন ঘৰ নং : 216 বয়স : 31 লিঙ্গ : পুৰুষ | LQW1941908 ফটো উপলব্ধ | 104 নাম : অনামিকা ডেকা স্বামীৰ নাম: জয়জিত বৰ্মন ঘৰ নং : 216 বয়স : 24 লিঙ্গ : মহিলা | LQW1987007 ফটো উপলব্ধ | 105 নাম : সত্য বৰ্মন পিতাৰ নাম: ঘনকান্ত ঘৰ নং : 229 বয়স : 55 লিঙ্গ : পুৰুষ | LQW1064773 ফটো উপলব্ধ |
| 106 নাম : সদা বৰ্মন পিতাৰ নাম: ঘনকান্ত ঘৰ নং : 229 বয়স : 52 লিঙ্গ : পুৰুষ | LQW1064784 ফটো উপলব্ধ | 107 নাম : সমুদ্ৰ বৰ্মন পিতাৰ নাম: ঘনকান্ত ঘৰ নং : 229 বয়স : 48 লিঙ্গ : পুৰুষ | LQW1064819 ফটো উপলব্ধ | 108 নাম : কামেশ্বৰ বৰ্মন পিতাৰ নাম: ঘনকান্ত ঘৰ নং : 229 বয়স : 45 লিঙ্গ : পুৰুষ | LQW1064820 ফটো উপলব্ধ |
| 109 নাম : ৰেন বৰ্মন স্বামীৰ নাম: সদা বৰ্মন ঘৰ নং : 229 বয়স : 45 লিঙ্গ : মহিলা | LQW1064795 ফটো উপলব্ধ | 110 নাম : ববিতা ডেকা বৰ্মন স্বামীৰ নাম: সমুদ্ৰ বৰ্মন ঘৰ নং : 229 বয়স : 43 লিঙ্গ : মহিলা | LQW1064842 ফটো উপলব্ধ | 111 নাম : বৰ্নালী বৰ্মন স্বামীৰ নাম: সত্য বৰ্মন ঘৰ নং : 229 বয়স : 42 লিঙ্গ : মহিলা | LQW1064808 ফটো উপলব্ধ |
| 112 নাম : সোন বৰ্মন পিতাৰ নাম: ঘনকান্ত ঘৰ নং : 39 বয়স : 39 লিঙ্গ : পুৰুষ | LQW1064831 ফটো উপলব্ধ | 113 নাম : মুনমুন হালৈ বৰ্মন স্বামীৰ নাম: কামেশ্বৰ বৰ্মন ঘৰ নং : 37 বয়স : 37 লিঙ্গ : মহিলা | LQW0281006 ফটো উপলব্ধ | 114 নাম : তৃষ্ণা বৰ্মন পিতাৰ নাম: সত্য বৰ্মন ঘৰ নং : 229 বয়স : 25 লিঙ্গ : মহিলা | LQW0178350 ফটো উপলব্ধ |
| 115 নাম : কুলদীপ বৰ্মন পিতাৰ নাম: সদা বৰ্মন ঘৰ নং : 229 বয়স : 25 লিঙ্গ : পুৰুষ | LQW0355867 ফটো উপলব্ধ | 116 নাম : অচ্যুত বৰ্মন পিতাৰ নাম: ভবেন্দ্ৰ ঘৰ নং : 228 বয়স : 49 লিঙ্গ : পুৰুষ | LQW1064864 ফটো উপলব্ধ | 117 নাম : ববিতা বৰ্মন স্বামীৰ নাম: অচ্যুত বৰ্মন ঘৰ নং : 228 বয়স : 42 লিঙ্গ : মহিলা | LQW1064875 ফটো উপলব্ধ |
| 118 নাম : শ্যামলদীপ বৰ্মন পিতাৰ নাম: অচ্যুত বৰ্মন ঘৰ নং : 228 বয়স : 24 লিঙ্গ : পুৰুষ | LQW1462225 ফটো উপলব্ধ | 119 নাম : বিংকী বৰ্মন পিতাৰ নাম: অচ্যুত বৰ্মন ঘৰ নং : 218 বয়স : 21 লিঙ্গ : মহিলা | UUI0058149 ফটো উপলব্ধ | R 120 নাম : পৰ্নিমা বৰ্মন স্বামীৰ নাম: জয় ঘৰ নং : 228 বয়স : 86 লিঙ্গ : মহিলা | LQW1064944 ফটো উপলব্ধ |



| | | | | | |
|---|--------------------------|---|--------------------------|--|--------------------------|
| 121 নাম : মনোৰঞ্জন বৰ্মন পিতাৰ নাম: বৰ্জনী ঘৰ নং : ২১৯ বয়স : 59 লিঙ্গ : পুৰুষ | LQW1064886 ফটো উপলব্ধ | 122 নাম : গিৰিবালা বৰ্মন স্বামীৰ নাম: মনোৰঞ্জন ঘৰ নং : ২১৯ বয়স : 53 লিঙ্গ : মহিলা | LQW1064897 ফটো উপলব্ধ | 123 নাম : প্ৰদীপ বৰ্মন পিতাৰ নাম: বৰ্জনী ঘৰ নং : ২১৯ বয়স : 45 লিঙ্গ : পুৰুষ | LQW1064900 ফটো উপলব্ধ |
| 124 নাম : নলীত বৰ্মন পিতাৰ নাম: বৰ্জনী ঘৰ নং : ২১৯ বয়স : 42 লিঙ্গ : পুৰুষ | LQW1064911 ফটো উপলব্ধ | 125 নাম : ডালিমী বৰ্মন অন্যান্য: প্ৰদীপ বৰ্মন ঘৰ নং : ২১৯ বয়স : 42 লিঙ্গ : মহিলা | LQW0049528 ফটো উপলব্ধ | 126 নাম : মামনি কুলিতা বৰ্মন স্বামীৰ নাম: নলীত বৰ্মন ঘৰ নং : 219 বয়স : 37 লিঙ্গ : মহিলা | UUI0015263 ফটো উপলব্ধ |
| S 127 নাম : মাধুৰী বৰ্মন পিতাৰ নাম: মনোৰঞ্জন ঘৰ নং : ২১৯ বয়স : 36 লিঙ্গ : মহিলা | LQW1064933 ফটো উপলব্ধ | 128 নাম : মৃদুল বৰ্মন পিতাৰ নাম: মনোৰঞ্জন বৰ্মন ঘৰ নং : ২১৯ বয়স : 35 লিঙ্গ : পুৰুষ | LQW1064955 ফটো উপলব্ধ | 129 নাম : দীপ কুমাৰ বৰ্মন পিতাৰ নাম: মনোৰঞ্জন বৰ্মন ঘৰ নং : ২১৯ বয়স : 34 লিঙ্গ : পুৰুষ | LQW1069687 ফটো উপলব্ধ |
| 130 নাম : চুমি দাস বৰ্মন স্বামীৰ নাম: মৃদুল বৰ্মন ঘৰ নং : 219 বয়স : 33 লিঙ্গ : মহিলা | LQW0538587 ফটো উপলব্ধ | 131 নাম : কনক বৰ্মন পিতাৰ নাম: ধৰ্মেশ্বৰ ঘৰ নং : ২২০ বয়স : 78 লিঙ্গ : পুৰুষ | LQW1064966 ফটো উপলব্ধ | 132 নাম : বাসন্তী বৰ্মন স্বামীৰ নাম: কনক ঘৰ নং : ২২০ বয়স : 68 লিঙ্গ : মহিলা | LQW1064977 ফটো উপলব্ধ |
| 133 নাম : ভবেন বৰ্মন পিতাৰ নাম: কনক ঘৰ নং : ২২০ বয়স : 40 লিঙ্গ : পুৰুষ | LQW1064988 ফটো উপলব্ধ | 134 নাম : তপন বৰ্মন পিতাৰ নাম: কনক বৰ্মন ঘৰ নং : ২২০ বয়স : 36 লিঙ্গ : পুৰুষ | LQW1069698 ফটো উপলব্ধ | 135 নাম : বৰ্ণালী বৰ্মন স্বামীৰ নাম: ভবেন বৰ্মন ঘৰ নং : ২২০ বয়স : 34 লিঙ্গ : মহিলা | LQW0175596 ফটো উপলব্ধ |
| 136 নাম : কমলেশ্বৰ ডেকা পিতাৰ নাম: প্ৰতাপ ঘৰ নং : ২২১ বয়স : 61 লিঙ্গ : পুৰুষ | LQW1064999 ফটো উপলব্ধ | 137 নাম : জগদীশ ডেকা পিতাৰ নাম: প্ৰতাপ ঘৰ নং : ২২১ বয়স : 52 লিঙ্গ : পুৰুষ | LQW0010434 ফটো উপলব্ধ | 138 নাম : প্ৰদীপ ডেকা পিতাৰ নাম: প্ৰতাপ ঘৰ নং : ২২১ বয়স : 48 লিঙ্গ : পুৰুষ | LQW1065027 ফটো উপলব্ধ |
| 139 নাম : খন ডেকা স্বামীৰ নাম: প্ৰদীপ ডেকা ঘৰ নং : ২২১ বয়স : 45 লিঙ্গ : মহিলা | LQW1065038 ফটো উপলব্ধ | 140 নাম : বিনোদ ডেকা পিতাৰ নাম: প্ৰতাপ ডেকা ঘৰ নং : ২২১ বয়স : 41 লিঙ্গ : পুৰুষ | LQW1065049 ফটো উপলব্ধ | 141 নাম : জোনালী ডেকা স্বামীৰ নাম: জগদীশ বৰ্মন ঘৰ নং : ২২১ বয়স : 36 লিঙ্গ : মহিলা | LQW1065050 ফটো উপলব্ধ |
| 142 নাম : হীৰামণি ডেকা পিতাৰ নাম: কমলেশ্বৰ ডেকা ঘৰ নং : ২২১ বয়স : 30 লিঙ্গ : মহিলা | LQW1941920 ফটো উপলব্ধ | 143 নাম : অৰ্চনা ডেকা পিতাৰ নাম: কমলেশ্বৰ ডেকা ঘৰ নং : ২২১ বয়স : 27 লিঙ্গ : মহিলা | LQW0176008 ফটো উপলব্ধ | 144 নাম : ধৰিত্ৰী ডেকা পিতাৰ নাম: কমলেশ্বৰ ডেকা ঘৰ নং : 221 বয়স : 23 লিঙ্গ : মহিলা | LQW0509737 ফটো উপলব্ধ |
| 145 নাম : যোগেশ্বৰ বৰ্মন পিতাৰ নাম: কৃষ্ণকান্ত ঘৰ নং : ২২২ বয়স : 63 লিঙ্গ : পুৰুষ | LQW1065061 ফটো উপলব্ধ | 146 নাম : গজেন বৰ্মন পিতাৰ নাম: কৃষ্ণকান্ত ঘৰ নং : ২২২ বয়স : 57 লিঙ্গ : পুৰুষ | LQW1065083 ফটো উপলব্ধ | 147 নাম : অহল্যা বৰ্মন স্বামীৰ নাম: যোগেশ্বৰ বৰ্মন ঘৰ নং : ২২২ বয়স : 55 লিঙ্গ : মহিলা | LQW1065072 ফটো উপলব্ধ |
| 148 নাম : কামিনী বৰ্মন স্বামীৰ নাম: গজেন বৰ্মন ঘৰ নং : ২২২ বয়স : 50 লিঙ্গ : মহিলা | LQW1065094 ফটো উপলব্ধ | 149 নাম : সীমান্ত বৰ্মন পিতাৰ নাম: যোগেশ্বৰ বৰ্মন ঘৰ নং : 222 বয়স : 31 লিঙ্গ : পুৰুষ | LQW0051128 ফটো উপলব্ধ | R 150 নাম : চৰো বৰ্মন স্বামীৰ নাম: ৰামো ঘৰ নং : ২২৩ বয়স : 82 লিঙ্গ : মহিলা | LQW1065107 ফটো উপলব্ধ |



| | | | | | |
|--|--------------------------|--|--------------------------|---|--------------------------|
| 151 নাম : ৰমেশ বৰ্মন পিতাৰ নাম: ৰামো ঘৰ নং : ২২৩ বয়স : 56 লিঙ্গ : পুৰুষ | LQW1065118 ফটো উপলব্ধ | 152 নাম : গিৰিন বৰ্মন পিতাৰ নাম: ৰামো ঘৰ নং : ২২৩ বয়স : 44 লিঙ্গ : পুৰুষ | LQW1065130 ফটো উপলব্ধ | 153 নাম : ৰিতুমণি বৰ্মন স্বামীৰ নাম: গিৰিন বৰ্মন ঘৰ নং : ২২৩ বয়স : 42 লিঙ্গ : মহিলা | LQW1941919 ফটো উপলব্ধ |
| 154 নাম : শিখামনি বৰ্মন পিতাৰ নাম: ৰমেশ বৰ্মন ঘৰ নং : 223 বয়স : 25 লিঙ্গ : মহিলা | UUI0115055 ফটো উপলব্ধ | 155 নাম : ঘনাকান্ত বৰ্মন পিতাৰ নাম: দুৰ্গা ঘৰ নং : ২২৪ বয়স : 55 লিঙ্গ : পুৰুষ | LQW1065141 ফটো উপলব্ধ | 156 নাম : বাসন্তী বৰ্মন স্বামীৰ নাম: ঘনাকান্ত বৰ্মন ঘৰ নং : ২২৪ বয়স : 51 লিঙ্গ : মহিলা | LQW1065152 ফটো উপলব্ধ |
| 157 নাম : গিতাঞ্জলী বৰ্মন পিতাৰ নাম: ভদ্রেশ্বৰ বৰ্মন ঘৰ নং : ২২৪ বয়স : 27 লিঙ্গ : মহিলা | LQW0176628 ফটো উপলব্ধ | 158 নাম : পিংকল বৰ্মন পিতাৰ নাম: ভদ্রেশ্বৰ বৰ্মন ঘৰ নং : ২২৪ বয়স : 27 লিঙ্গ : পুৰুষ | LQW0176636 ফটো উপলব্ধ | 159 নাম : কুলদ্বীপ বৰ্মন পিতাৰ নাম: ঘনাকান্ত বৰ্মন ঘৰ নং : ২২৪ বয়স : 27 লিঙ্গ : পুৰুষ | LQW0281949 ফটো উপলব্ধ |
| 160 নাম : মনমতী গয়াৰী পিতাৰ নাম: চন্দন গয়াৰী ঘৰ নং : 224 বয়স : 23 লিঙ্গ : মহিলা | LQW0525303 ফটো উপলব্ধ | 161 নাম : দিপালী বৰ্মন স্বামীৰ নাম: ভদ্রেশ্বৰ বৰ্মন ঘৰ নং : ২২৪ক বয়স : 42 লিঙ্গ : মহিলা | LQW1941942 ফটো উপলব্ধ | 162 নাম : বিয়া বৰ্মন স্বামীৰ নাম: দেবেন বৰ্মন ঘৰ নং : ২২৫ বয়স : 63 লিঙ্গ : মহিলা | LQW1065174 ফটো উপলব্ধ |
| 163 নাম : গৌতম বৰ্মন পিতাৰ নাম: দেবেন বৰ্মন ঘৰ নং : ২২৫ বয়স : 38 লিঙ্গ : পুৰুষ | LQW1065185 ফটো উপলব্ধ | 164 নাম : জমি বৰ্মন স্বামীৰ নাম: গৌতম বৰ্মন ঘৰ নং : ২২৫ বয়স : 30 লিঙ্গ : মহিলা | LQW0052316 ফটো উপলব্ধ | 165 নাম : পবিত্ৰা বৰ্মন স্বামীৰ নাম: বাপধন বৰ্মন ঘৰ নং : ২২৬ বয়স : 53 লিঙ্গ : মহিলা | LQW1065209 ফটো উপলব্ধ |
| 166 নাম : ৰূপালী বৰ্মন পিতাৰ নাম: বাপধন বৰ্মন ঘৰ নং : ২২৬ বয়স : 36 লিঙ্গ : মহিলা | LQW1065221 ফটো উপলব্ধ | 167 নাম : মৃদল বৰ্মন পিতাৰ নাম: বাপধন বৰ্মন ঘৰ নং : ২২৬ বয়স : 30 লিঙ্গ : পুৰুষ | LQW0052506 ফটো উপলব্ধ | 168 নাম : বলেন বৰ্মন পিতাৰ নাম: হৰেন বৰ্মন ঘৰ নং : ২২৭ বয়স : 38 লিঙ্গ : পুৰুষ | LQW1065243 ফটো উপলব্ধ |
| 169 নাম : কুঞ্জবালা বৰ্মন পিতাৰ নাম: দণ্ডী ঘৰ নং : ২২৮ বয়স : 66 লিঙ্গ : মহিলা | LQW1065287 ফটো উপলব্ধ | 170 নাম : নৰেশ্বৰ বৰ্মন পিতাৰ নাম: দণ্ডী ঘৰ নং : ২২৮ বয়স : 64 লিঙ্গ : পুৰুষ | LQW1065254 ফটো উপলব্ধ | 171 নাম : নগেন বৰ্মন পিতাৰ নাম: দণ্ডী ঘৰ নং : ২২৮ বয়স : 62 লিঙ্গ : পুৰুষ | LQW1065298 ফটো উপলব্ধ |
| 172 নাম : অময়া বৰ্মন স্বামীৰ নাম: নগেন ঘৰ নং : ২২৮ বয়স : 58 লিঙ্গ : মহিলা | LQW1065301 ফটো উপলব্ধ | 173 নাম : গনেশ বৰ্মন পিতাৰ নাম: দণ্ডী ঘৰ নং : ২২৮ বয়স : 56 লিঙ্গ : পুৰুষ | LQW1065312 ফটো উপলব্ধ | 174 নাম : বনমালী বৰ্মন পিতাৰ নাম: দণ্ডী ঘৰ নং : ২২৮ বয়স : 52 লিঙ্গ : পুৰুষ | LQW1065334 ফটো উপলব্ধ |
| 175 নাম : ভানু বৰ্মন স্বামীৰ নাম: গনেশ ঘৰ নং : ২২৮ বয়স : 48 লিঙ্গ : মহিলা | LQW1065323 ফটো উপলব্ধ | 176 নাম : অনিতা বৰ্মন স্বামীৰ নাম: বনমালী ঘৰ নং : ২২৮ বয়স : 46 লিঙ্গ : মহিলা | LQW1065345 ফটো উপলব্ধ | 177 নাম : বজ্জবালা বৰ্মন স্বামীৰ নাম: গোপাল ঘৰ নং : ২২৯ বয়স : 60 লিঙ্গ : মহিলা | LQW1065356 ফটো উপলব্ধ |
| 178 নাম : হিৰণ বেজবৰুৱা স্বামীৰ নাম: ৰমেশ বৰ্মন ঘৰ নং : ২২৯ বয়স : 49 লিঙ্গ : মহিলা | LQW0379354 ফটো উপলব্ধ | 179 নাম : ভৃগু বৰ্মন পিতাৰ নাম: গোপাল ঘৰ নং : ২২৯ বয়স : 43 লিঙ্গ : পুৰুষ | LQW1065367 ফটো উপলব্ধ | 180 নাম : মঞ্জু বৰ্মন স্বামীৰ নাম: ভৃগু বৰ্মন বৰ্মন ঘৰ নং : ২২৯ বয়স : 41 লিঙ্গ : মহিলা | LQW1941953 ফটো উপলব্ধ |



| | | | | | |
|---|--------------------------|--|--------------------------|---|--------------------------|
| 181 নাম : লক্ষ্মী বৰ্মন পিতাৰ নাম: যজ্ঞৰাম ঘৰ নং : ২৩০ বয়স : 63 লিঙ্গ : পুৰুষ | LQW1065390 ফটো উপলব্ধ | 182 নাম : মঞ্জু বৰ্মন স্বামীৰ নাম: লক্ষী বৰ্মন ঘৰ নং : ২৩০ বয়স : 45 লিঙ্গ : মহিলা | LQW1065403 ফটো উপলব্ধ | 183 নাম : কলপো জ্যোতি বৰ্মন পিতাৰ নাম: সমিন বৰ্মন ঘৰ নং : ২৩০ বয়স : 30 লিঙ্গ : পুৰুষ | LQW0054296 ফটো উপলব্ধ |
| 184 নাম : ধনজিত বৰ্মন পিতাৰ নাম: লক্ষী বৰ্মন ঘৰ নং : ২৩০ বয়স : 27 লিঙ্গ : পুৰুষ | LQW0177899 ফটো উপলব্ধ | 185 নাম : প্ৰদ্যু বৰ্মন পিতাৰ নাম: লক্ষী বৰ্মন ঘৰ নং : 230 বয়স : 19 লিঙ্গ : পুৰুষ | UUI0102772 ফটো উপলব্ধ | 186 নাম : সমীন বৰ্মন পিতাৰ নাম: যজ্ঞৰাম ঘৰ নং : ২৩১ বয়স : 62 লিঙ্গ : পুৰুষ | LQW1065414 ফটো উপলব্ধ |
| 187 নাম : দীপালী বৰ্মন স্বামীৰ নাম: সমীন ঘৰ নং : ২৩১ বয়স : 48 লিঙ্গ : মহিলা | LQW1065425 ফটো উপলব্ধ | 188 নাম : দিপাংকৰ বৰ্মন পিতাৰ নাম: সমিন বৰ্মন ঘৰ নং : ২৩১ বয়স : 32 লিঙ্গ : পুৰুষ | LQW0054239 ফটো উপলব্ধ | 189 নাম : তুলন বৰ্মন পিতাৰ নাম: গকুল বৰ্মন ঘৰ নং : ২৩১ বয়স : 27 লিঙ্গ : পুৰুষ | LQW0389551 ফটো উপলব্ধ |
| 190 নাম : গকুল বৰ্মন পিতাৰ নাম: জজ্ঞৰাম বৰ্মন ঘৰ নং : ২৩১ক বয়স : 54 লিঙ্গ : পুৰুষ | LQW1065436 ফটো উপলব্ধ | 191 নাম : দীলিপ বৰ্মন পিতাৰ নাম: যজ্ঞৰাম ঘৰ নং : ২৩১খ বয়স : 51 লিঙ্গ : পুৰুষ | LQW1065458 ফটো উপলব্ধ | 192 নাম : বেখা বৰ্মন স্বামীৰ নাম: গকুল ঘৰ নং : ২৩১ক বয়স : 46 লিঙ্গ : মহিলা | LQW1065447 ফটো উপলব্ধ |
| 193 নাম : ববিতা বৰ্মন স্বামীৰ নাম: দীলিপ বৰ্মন ঘৰ নং : ২৩১খ বয়স : 41 লিঙ্গ : মহিলা | LQW1065469 ফটো উপলব্ধ | 194 নাম : মানিক বৰ্মন পিতাৰ নাম: ধমেশ্বৰ ঘৰ নং : ২৩২ বয়স : 58 লিঙ্গ : পুৰুষ | LQW1065470 ফটো উপলব্ধ | 195 নাম : পদমী বৰ্মন স্বামীৰ নাম: মানিক বৰ্মন ঘৰ নং : ২৩২ বয়স : 48 লিঙ্গ : মহিলা | LQW1065481 ফটো উপলব্ধ |
| 196 নাম : নয়ন বৰ্মন পিতাৰ নাম: মানিক বৰ্মন ঘৰ নং : 232 বয়স : 24 লিঙ্গ : পুৰুষ | LQW2012326 ফটো উপলব্ধ | 197 নাম : কৰবী বৰ্মন স্বামীৰ নাম: নয়ন বৰ্মন ঘৰ নং : 232 বয়স : 20 লিঙ্গ : মহিলা | UUI0052456 ফটো উপলব্ধ | 198 নাম : বজোবালা বৰ্মন স্বামীৰ নাম: ভুবনেশ্বৰ ঘৰ নং : ২৩৩ বয়স : 56 লিঙ্গ : মহিলা | LQW1065492 ফটো উপলব্ধ |
| 199 নাম : দীপিকা বৰ্মন পিতাৰ নাম: ভুবনেশ্বৰ ঘৰ নং : ২৩৩ বয়স : 48 লিঙ্গ : মহিলা | LQW1065505 ফটো উপলব্ধ | 200 নাম : শৈলেন বৰ্মন মাতৃৰ নাম: বজোবালা বৰ্মন ঘৰ নং : ২৩৩ বয়স : 37 লিঙ্গ : পুৰুষ | LQW1941964 ফটো উপলব্ধ | 201 নাম : অমৰ বৰ্মন পিতাৰ নাম: ভুবনেশ্বৰ বৰ্মন ঘৰ নং : ২৩৩ বয়স : 36 লিঙ্গ : পুৰুষ | LQW1069701 ফটো উপলব্ধ |
| 202 নাম : বিনিতা বৰ্মন স্বামীৰ নাম: অমৰ বৰ্মন ঘৰ নং : ২৩৩ বয়স : 35 লিঙ্গ : মহিলা | LQW1069712 ফটো উপলব্ধ | 203 নাম : ৰূপজ্যোতি বৰ্মন মাতৃৰ নাম: বজোবালা বৰ্মন ঘৰ নং : ২৩৩ বয়স : 33 লিঙ্গ : পুৰুষ | LQW1941986 ফটো উপলব্ধ | 204 নাম : অজিত বৰ্মন মাতৃৰ নাম: বজোবালা বৰ্মন ঘৰ নং : ২৩৩ বয়স : 32 লিঙ্গ : পুৰুষ | LQW1941975 ফটো উপলব্ধ |
| 205 নাম : বীনা বৰ্মন স্বামীৰ নাম: প্ৰফুল্ল ঘৰ নং : ২৩৪ বয়স : 56 লিঙ্গ : মহিলা | LQW1065516 ফটো উপলব্ধ | 206 নাম : প্ৰণব বৰ্মন মাতৃৰ নাম: বীনা বৰ্মন ঘৰ নং : ২৩৪ বয়স : 30 লিঙ্গ : পুৰুষ | LQW0054965 ফটো উপলব্ধ | 207 নাম : দিগন্ত বৰ্মন মাতৃৰ নাম: বীনা বৰ্মন ঘৰ নং : 234 বয়স : 30 লিঙ্গ : পুৰুষ | LQW0055129 ফটো উপলব্ধ |
| 208 নাম : ভুবন বৰ্মন পিতাৰ নাম: গণে ঘৰ নং : ২৩৫ বয়স : 75 লিঙ্গ : পুৰুষ | LQW1065538 ফটো উপলব্ধ | 209 নাম : ভাৰত বৰ্মন পিতাৰ নাম: ভুবন ঘৰ নং : ২৩৫ বয়স : 56 লিঙ্গ : পুৰুষ | LQW1065561 ফটো উপলব্ধ | 210 নাম : মামনি বৰ্মন স্বামীৰ নাম: ভাৰত বৰ্মন ঘৰ নং : ২৩৫ বয়স : 48 লিঙ্গ : মহিলা | LQW1065572 ফটো উপলব্ধ |



| | | | | | |
|--|--------------------------|---|--------------------------|--|--------------------------|
| 211 নাম : গুণেশ্বৰ বৰ্মন পিতাৰ নাম: ভবেন ঘৰ নং : ২৩৫ বয়স : 44 লিঙ্গ : পুৰুষ | LQW1065594 ফটো উপলব্ধ | 212 নাম : প্ৰফুল্ল বৰ্মন পিতাৰ নাম: ভুবন ঘৰ নং : ২৩৫ বয়স : 38 লিঙ্গ : পুৰুষ | LQW1065607 ফটো উপলব্ধ | 213 নাম : প্ৰমোদ বৰ্মন পিতাৰ নাম: ভুবন ঘৰ নং : ২৩৫ বয়স : 37 লিঙ্গ : পুৰুষ | LQW1065618 ফটো উপলব্ধ |
| 214 নাম : জিটমোণি বৰ্মন পিতাৰ নাম: ভাৰত বৰ্মন ঘৰ নং : 235 বয়স : 34 লিঙ্গ : পুৰুষ | LQW0545319 ফটো উপলব্ধ | 215 নাম : দিপামনি বৰ্মন স্বামীৰ নাম: গুণেশ্বৰী বৰ্মন ঘৰ নং : 235 বয়স : 32 লিঙ্গ : মহিলা | LQW0055467 ফটো উপলব্ধ | 216 নাম : নবীনচন্দ্ৰ বৰ্মন পিতাৰ নাম: খাগো ঘৰ নং : ২৩৭ বয়স : 86 লিঙ্গ : পুৰুষ | LQW1065629 ফটো উপলব্ধ |
| 217 নাম : নন্দেশ্বৰ বৰ্মন পিতাৰ নাম: নবীন ঘৰ নং : ২৩৭ বয়স : 48 লিঙ্গ : পুৰুষ | LQW1065641 ফটো উপলব্ধ | # 218 নাম : উৎসৱ বৰ্মন পিতাৰ নাম: নবীন চন্দ্ৰ বৰ্মন ঘৰ নং : ২৩৭ বয়স : 48 লিঙ্গ : পুৰুষ | LQW1065652 ফটো উপলব্ধ | 219 নাম : ৰিতা বৰ্মন স্বামীৰ নাম: নন্দেশ্বৰ বৰ্মন ঘৰ নং : ২৩৭ বয়স : 43 লিঙ্গ : মহিলা | LQW1050880 ফটো উপলব্ধ |
| 220 নাম : বীনা হাজৰিকা স্বামীৰ নাম: শৰত ঘৰ নং : ২৩৮ বয়স : 66 লিঙ্গ : মহিলা | LQW1065709 ফটো উপলব্ধ | 221 নাম : মনন্দা হাজৰিকা স্বামীৰ নাম: পূৰ্ণধৰ হাজৰিকা ঘৰ নং : ২৩৮ বয়স : 60 লিঙ্গ : মহিলা | LQW1065696 ফটো উপলব্ধ | 222 নাম : অমৰজ্যোতি হাজৰিকা পিতাৰ নাম: শৰত ঘৰ নং : ২৩৮ বয়স : 44 লিঙ্গ : পুৰুষ | LQW1065710 ফটো উপলব্ধ |
| 223 নাম : অৰপজ্যোতি হাজৰিকা পিতাৰ নাম: শৰত চন্দ্ৰ হাজৰিকা ঘৰ নং : ২৩৮ বয়স : 38 লিঙ্গ : পুৰুষ | LQW1065721 ফটো উপলব্ধ | 224 নাম : অনপজ্যোতি হাজৰিকা পিতাৰ নাম: গুণেশ্বৰ হাজৰিকা ঘৰ নং : ২৩৮ বয়স : 38 লিঙ্গ : পুৰুষ | LQW1065732 ফটো উপলব্ধ | 225 নাম : দিপজ্যোতি হাজৰিকা মাতৃৰ নাম: মনোদা হাজৰিকা ঘৰ নং : 238 বয়স : 29 লিঙ্গ : পুৰুষ | LQW0056457 ফটো উপলব্ধ |
| 226 নাম : দিপান্দিতা ডেকা স্বামীৰ নাম: অনুপজ্যোতি হাজৰিকা ঘৰ নং : 238 বয়স : 22 লিঙ্গ : মহিলা | LQW1994698 ফটো উপলব্ধ | 227 নাম : পৰেশ তালুকদাৰ পিতাৰ নাম: গনেশ তালুকদাৰ ঘৰ নং : ২৩৯ বয়স : 72 লিঙ্গ : পুৰুষ | LQW0330019 ফটো উপলব্ধ | 228 নাম : কানন বৰ্মন স্বামীৰ নাম: লক্ষেশ্বৰ ঘৰ নং : ২৩৯ বয়স : 63 লিঙ্গ : মহিলা | LQW1065765 ফটো উপলব্ধ |
| 229 নাম : ধনেশ্বৰ বৰ্মন পিতাৰ নাম: লংকেশ্বৰ ঘৰ নং : ২৩৯ বয়স : 40 লিঙ্গ : পুৰুষ | LQW1065776 ফটো উপলব্ধ | 230 নাম : টংকেশ্বৰ বৰ্মন পিতাৰ নাম: লংকেশ্বৰ ঘৰ নং : ২৩৯ বয়স : 38 লিঙ্গ : পুৰুষ | LQW1065787 ফটো উপলব্ধ | 231 নাম : জয়ন্ত বৰ্মন পিতাৰ নাম: লংকেশ্বৰ বৰ্মন ঘৰ নং : 239 বয়স : 29 লিঙ্গ : পুৰুষ | LQW0056689 ফটো উপলব্ধ |
| 232 নাম : মাধব বৰ্মন পিতাৰ নাম: ধনাৰাম ঘৰ নং : ২৪১ বয়স : 53 লিঙ্গ : পুৰুষ | LQW1065798 ফটো উপলব্ধ | 233 নাম : ৰঞ্জ বৰ্মন স্বামীৰ নাম: মাধব ঘৰ নং : ২৪১ বয়স : 45 লিঙ্গ : মহিলা | LQW1065801 ফটো উপলব্ধ | 234 নাম : ৰাজিৰ বৰ্মন পিতাৰ নাম: মাধৱ বৰ্মন ঘৰ নং : 241 বয়স : 30 লিঙ্গ : পুৰুষ | LQW0057745 ফটো উপলব্ধ |
| 235 নাম : গনেশ বৰ্মন পিতাৰ নাম: ধনা ঘৰ নং : ২৪২ বয়স : 56 লিঙ্গ : পুৰুষ | LQW1065812 ফটো উপলব্ধ | 236 নাম : কামিনী বৰ্মন স্বামীৰ নাম: গনেশ ঘৰ নং : ২৪২ বয়স : 47 লিঙ্গ : মহিলা | LQW1065823 ফটো উপলব্ধ | 237 নাম : ৰুবুল বৰ্মন পিতাৰ নাম: গনেশ ঘৰ নং : ২৪২ বয়স : 37 লিঙ্গ : পুৰুষ | LQW1065834 ফটো উপলব্ধ |
| 238 নাম : নিতুল বৰ্মন পিতাৰ নাম: গনেশ বৰ্মন ঘৰ নং : ২৪২ বয়স : 34 লিঙ্গ : পুৰুষ | LQW1065845 ফটো উপলব্ধ | 239 নাম : কৃষ্ণা বৰ্মন স্বামীৰ নাম: ৰুবুল বৰ্মন ঘৰ নং : 242 বয়স : 30 লিঙ্গ : মহিলা | LQW0057976 ফটো উপলব্ধ | 240 নাম : ৰাতুল বৰ্মন পিতাৰ নাম: গণেশ বৰ্মন ঘৰ নং : 242 বয়স : 29 লিঙ্গ : পুৰুষ | LQW0058008 ফটো উপলব্ধ |



| | | | | | |
|--|--------------------------|--|--------------------------|---|--------------------------|
| 241 নাম : চুমিত্ৰা বৰ্মণ স্বামীৰ নাম : ৰাতুল বৰ্মণ ঘৰ নং : 242 বয়স : 24 লিঙ্গ : মহিলা | LQW1519370 ফটো উপলব্ধ | 242 নাম : বিজু বৰ্মন স্বামীৰ নাম : মহিন বৰ্মন ঘৰ নং : 283 বয়স : 51 লিঙ্গ : মহিলা | LQW1065867 ফটো উপলব্ধ | 243 নাম : পৰাগ বৰ্মণ মাতৃৰ নাম : বিজু বৰ্মণ ঘৰ নং : 283 বয়স : 31 লিঙ্গ : পুৰুষ | LQW0330241 ফটো উপলব্ধ |
| 244 নাম : মানৱ বৰ্মণ মাতৃৰ নাম : বিজু বৰ্মণ ঘৰ নং : 283 বয়স : 28 লিঙ্গ : পুৰুষ | LQW0330233 ফটো উপলব্ধ | 245 নাম : চন্দনা কলিতা পিতাৰ নাম : পবীন কলিতা ঘৰ নং : 243 বয়স : 23 লিঙ্গ : মহিলা | LQW0534297 ফটো উপলব্ধ | 246 নাম : তৰালী বৰ্মন স্বামীৰ নাম : মানৱ বৰ্মন ঘৰ নং : 243 বয়স : 21 লিঙ্গ : মহিলা | UUI0103028 ফটো উপলব্ধ |
| 247 নাম : খগেন বৰ্মন পিতাৰ নাম : প্ৰাণেশ্বৰ ঘৰ নং : 288 বয়স : 78 লিঙ্গ : পুৰুষ | LQW1065878 ফটো উপলব্ধ | 248 নাম : সৰলা বৰ্মন স্বামীৰ নাম : খগেন ঘৰ নং : 288 বয়স : 65 লিঙ্গ : মহিলা | LQW1065889 ফটো উপলব্ধ | 249 নাম : গজেন বৰ্মন পিতাৰ নাম : খগেন ঘৰ নং : 288 বয়স : 50 লিঙ্গ : পুৰুষ | LQW1065890 ফটো উপলব্ধ |
| 250 নাম : মনমোহন বৰ্মন পিতাৰ নাম : খগেন ঘৰ নং : 288 বয়স : 46 লিঙ্গ : পুৰুষ | LQW1065903 ফটো উপলব্ধ | 251 নাম : চন্দ্ৰপ্ৰভা বৰ্মন স্বামীৰ নাম : গজেন বৰ্মন ঘৰ নং : 288 বয়স : 42 লিঙ্গ : মহিলা | LQW1065914 ফটো উপলব্ধ | 252 নাম : অম্বিকা বৰ্মন পিতাৰ নাম : প্ৰাণেশ্বৰ ঘৰ নং : 285 বয়স : 73 লিঙ্গ : পুৰুষ | LQW1065925 ফটো উপলব্ধ |
| 253 নাম : দেবজানী বৰ্মন স্বামীৰ নাম : অম্বিকা ঘৰ নং : 285 বয়স : 65 লিঙ্গ : মহিলা | LQW1065936 ফটো উপলব্ধ | 254 নাম : বিশ্ব জিত বৰ্মন পিতাৰ নাম : অম্বিকা ঘৰ নং : 285 বয়স : 38 লিঙ্গ : পুৰুষ | LQW1065947 ফটো উপলব্ধ | 255 নাম : ধৰ জ্যোতি বৰ্মন পিতাৰ নাম : অম্বিকা বৰ্মন ঘৰ নং : 285 বয়স : 32 লিঙ্গ : পুৰুষ | LQW1069723 ফটো উপলব্ধ |
| 256 নাম : ৰেন বৰ্মন স্বামীৰ নাম : বাপধন ঘৰ নং : 289 বয়স : 45 লিঙ্গ : মহিলা | LQW1065969 ফটো উপলব্ধ | 257 নাম : অনামিকা বৰ্মন স্বামীৰ নাম : জ্যোতিষ বৰ্মন ঘৰ নং : 289 বয়স : 32 লিঙ্গ : মহিলা | LQW0379131 ফটো উপলব্ধ | 258 নাম : জ্যোতিষ বৰ্মন মাতৃৰ নাম : ৰেনু বৰ্মন ঘৰ নং : 247 বয়স : 30 লিঙ্গ : পুৰুষ | LQW0058768 ফটো উপলব্ধ |
| 259 নাম : পংকজ বৰ্মন মাতৃৰ নাম : ৰেনু বৰ্মন ঘৰ নং : 247 বয়স : 30 লিঙ্গ : পুৰুষ | LQW0058776 ফটো উপলব্ধ | 260 নাম : ৰাতুল বৰ্মন পিতাৰ নাম : বাপধন বৰ্মন ঘৰ নং : 289 বয়স : 27 লিঙ্গ : পুৰুষ | LQW0180406 ফটো উপলব্ধ | 261 নাম : ফতিক বৰ্মন পিতাৰ নাম : কেশৱ ঘৰ নং : 288 বয়স : 76 লিঙ্গ : পুৰুষ | LQW1066019 ফটো উপলব্ধ |
| 262 নাম : পবিন বৰ্মন পিতাৰ নাম : কেশৱ ঘৰ নং : 288 বয়স : 68 লিঙ্গ : পুৰুষ | LQW1066053 ফটো উপলব্ধ | 263 নাম : পদমি বৰ্মন স্বামীৰ নাম : ফতিক ঘৰ নং : 288 বয়স : 66 লিঙ্গ : মহিলা | LQW1066020 ফটো উপলব্ধ | 264 নাম : দেবযানী বৰ্মন স্বামীৰ নাম : পবিন ঘৰ নং : 288 বয়স : 53 লিঙ্গ : মহিলা | LQW1066064 ফটো উপলব্ধ |
| 265 নাম : মাধৱ চন্দ্ৰ বৰ্মন পিতাৰ নাম : কেশৱ ঘৰ নং : 288 বয়স : 48 লিঙ্গ : পুৰুষ | LQW1066031 ফটো উপলব্ধ | 266 নাম : যাদৱ বৰ্মন পিতাৰ নাম : কেশৱ ঘৰ নং : 288 বয়স : 43 লিঙ্গ : পুৰুষ | LQW1066042 ফটো উপলব্ধ | 267 নাম : ভনিতা বৰ্মন পিতাৰ নাম : ভূৱনেশ্বৰ বৰ্মন ঘৰ নং : 288 বয়স : 39 লিঙ্গ : মহিলা | LQW1066075 ফটো উপলব্ধ |
| 268 নাম : ৰুমী বৰ্মন পিতাৰ নাম : পবিন বৰ্মন ঘৰ নং : 288 বয়স : 29 লিঙ্গ : মহিলা | LQW0180547 ফটো উপলব্ধ | 269 নাম : বিনিতা বৰ্মন পিতাৰ নাম : পবীন বৰ্মন ঘৰ নং : 248 বয়স : 23 লিঙ্গ : পুৰুষ | LQW1493725 ফটো উপলব্ধ | R 270 নাম : সতীশ বৰ্মন পিতাৰ নাম : সোণেশ্বৰ ঘৰ নং : 288 বয়স : 63 লিঙ্গ : পুৰুষ | LQW1066086 ফটো উপলব্ধ |



| | | | | | |
|--|--------------------------|--|--------------------------|---|--------------------------|
| 271 নাম : নিলীমা বৰ্মন স্বামীৰ নাম : সতীশ ঘৰ নং : ২৪৯ বয়স : 51 লিঙ্গ : মহিলা | LQW1066097 ফটো উপলব্ধ | 272 নাম : মৰমী বৰ্মন পিতাৰ নাম : সতীশ চন্দ্ৰ বৰ্মন ঘৰ নং : ২৪৯ বয়স : 37 লিঙ্গ : মহিলা | LQW1066100 ফটো উপলব্ধ | 273 নাম : হিৰেন বৰ্মন পিতাৰ নাম : সতীশ বৰ্মন ঘৰ নং : ২৪৯ বয়স : 36 লিঙ্গ : পুৰুষ | LQW1066111 ফটো উপলব্ধ |
| 274 নাম : তৰালী বৰ্মন স্বামীৰ নাম : হিৰেন বৰ্মন ঘৰ নং : 249 বয়স : 26 লিঙ্গ : মহিলা | UUI0126342 ফটো উপলব্ধ | 275 নাম : হলধৰ বৰ্মন পিতাৰ নাম : সোনেশ্বৰ ঘৰ নং : ২৫০ বয়স : 73 লিঙ্গ : পুৰুষ | LQW1066122 ফটো উপলব্ধ | 276 নাম : সৰজনী বৰ্মন স্বামীৰ নাম : হলধৰ ঘৰ নং : ২৫০ বয়স : 66 লিঙ্গ : মহিলা | LQW1066133 ফটো উপলব্ধ |
| 277 নাম : খৰ্গেশ্বৰ বৰ্মন পিতাৰ নাম : হলধৰ ঘৰ নং : ২৫০ বয়স : 46 লিঙ্গ : পুৰুষ | LQW1066144 ফটো উপলব্ধ | 278 নাম : বাবুল বৰ্মন পিতাৰ নাম : হলধৰ ঘৰ নং : ২৫০ বয়স : 44 লিঙ্গ : পুৰুষ | LQW1066155 ফটো উপলব্ধ | 279 নাম : মৰমী বৰ্মন পিতাৰ নাম : সতীশ বৰ্মন ঘৰ নং : 250 বয়স : 39 লিঙ্গ : মহিলা | LQW1153220 ফটো উপলব্ধ |
| 280 নাম : সংগীতা বৰ্মন স্বামীৰ নাম : খৰ্গেশ্বৰ বৰ্মন ঘৰ নং : ২৫০ বয়স : 30 লিঙ্গ : মহিলা | LQW0181008 ফটো উপলব্ধ | 281 নাম : বঞ্জীত বৰ্মন পিতাৰ নাম : ধৰ্মদত্ত ঘৰ নং : ২৫০ক বয়স : 51 লিঙ্গ : পুৰুষ | LQW1066166 ফটো উপলব্ধ | 282 নাম : কল্যাণী বৰ্মন স্বামীৰ নাম : বঞ্জীত বৰ্মন ঘৰ নং : ২৫০ক বয়স : 42 লিঙ্গ : মহিলা | LQW1066177 ফটো উপলব্ধ |
| R 283 নাম : উত্তৰা বৰ্মন স্বামীৰ নাম : ধৰ্মদত্ত ঘৰ নং : ২৫১ বয়স : 83 লিঙ্গ : মহিলা | LQW1066246 ফটো উপলব্ধ | 284 নাম : সূৰ্য্য বৰ্মন পিতাৰ নাম : ধৰ্মদত্ত ঘৰ নং : ২৫১ বয়স : 60 লিঙ্গ : পুৰুষ | LQW1066199 ফটো উপলব্ধ | 285 নাম : নীলকান্ত বৰ্মন পিতাৰ নাম : ধৰ্মদত্ত বৰ্মন ঘৰ নং : ২৫১ বয়স : 58 লিঙ্গ : পুৰুষ | LQW1066213 ফটো উপলব্ধ |
| 286 নাম : দৈবকী বৰ্মন স্বামীৰ নাম : সূৰ্য্য ঘৰ নং : ২৫১ বয়স : 53 লিঙ্গ : মহিলা | LQW1066202 ফটো উপলব্ধ | 287 নাম : প্ৰনিতা বৰ্মন স্বামীৰ নাম : নীলকান্ত ঘৰ নং : ২৫১ বয়স : 50 লিঙ্গ : মহিলা | LQW1066224 ফটো উপলব্ধ | 288 নাম : ফনিধৰ বৰ্মন পিতাৰ নাম : ধৰ্মদত্ত বৰ্মন ঘৰ নং : ২৫১ বয়স : 44 লিঙ্গ : পুৰুষ | LQW1066235 ফটো উপলব্ধ |
| 289 নাম : বিকাশ বৰ্মন পিতাৰ নাম : সূৰ্য্য বৰ্মন ঘৰ নং : ২৫১ বয়স : 25 লিঙ্গ : পুৰুষ | LQW0225375 ফটো উপলব্ধ | 290 নাম : বীতৰাজ বৰ্মন পিতাৰ নাম : নীলকান্ত বৰ্মন ঘৰ নং : 251 বয়স : 23 লিঙ্গ : পুৰুষ | LQW2001410 ফটো উপলব্ধ | 291 নাম : ধৰনী বৰ্মন পিতাৰ নাম : ধনেশ্বৰ ঘৰ নং : ২৫২ বয়স : 55 লিঙ্গ : পুৰুষ | LQW1066304 ফটো উপলব্ধ |
| 292 নাম : বুলকন বৰ্মন স্বামীৰ নাম : ববীন বৰ্মন ঘৰ নং : ২৫২ বয়স : 46 লিঙ্গ : মহিলা | LQW1066279 ফটো উপলব্ধ | 293 নাম : পদমী বৰ্মন স্বামীৰ নাম : ধৰনী বৰ্মন ঘৰ নং : ২৫২ বয়স : 45 লিঙ্গ : মহিলা | LQW1066315 ফটো উপলব্ধ | 294 নাম : দিপামণি বৰ্মন পিতাৰ নাম : ববিন্দ্র বৰ্মন ঘৰ নং : ২৫২ বয়স : 29 লিঙ্গ : মহিলা | LQW0329862 ফটো উপলব্ধ |
| 295 নাম : মুনাল বৰ্মণ পিতাৰ নাম : ববিন্দ্র বৰ্মণ ঘৰ নং : ২৫২ বয়স : 27 লিঙ্গ : পুৰুষ | LQW0329854 ফটো উপলব্ধ | 296 নাম : জুমী জুমী বৰ্মন মাতৃৰ নাম : বুলকন বৰ্মন ঘৰ নং : 252 বয়স : 25 লিঙ্গ : মহিলা | LQW1994748 ফটো উপলব্ধ | 297 নাম : গজেন বৰ্মন পিতাৰ নাম : বাসু ঘৰ নং : ২৫৩ বয়স : 78 লিঙ্গ : পুৰুষ | LQW1066326 ফটো উপলব্ধ |
| 298 নাম : হেমলতা বৰ্মন স্বামীৰ নাম : গজেন ঘৰ নং : ২৫৩ বয়স : 71 লিঙ্গ : মহিলা | LQW1066337 ফটো উপলব্ধ | 299 নাম : পবিত্ৰ বৰ্মন পিতাৰ নাম : গজেন ঘৰ নং : ২৫৩ বয়স : 50 লিঙ্গ : পুৰুষ | LQW1066348 ফটো উপলব্ধ | 300 নাম : গিৰিন বৰ্মন পিতাৰ নাম : গজেন ঘৰ নং : ২৫৩ বয়স : 48 লিঙ্গ : পুৰুষ | LQW1066359 ফটো উপলব্ধ |



| | | | | | |
|--|--------------------------|--|--------------------------|---|--------------------------|
| 301 নাম : জ্যোতিষ বৰ্মন পিতাৰ নাম: গজেন ঘৰ নং : ২৫৩ বয়স : 45 লিঙ্গ : পুৰুষ | LQW1066360 ফটো উপলব্ধ | 302 নাম : দিপীকা বৰ্মন স্বামীৰ নাম: পবিত্ৰ বৰ্মন ঘৰ নং : ২৫৩ বয়স : 42 লিঙ্গ : মহিলা | LQW1066382 ফটো উপলব্ধ | 303 নাম : তপন বৰ্মন পিতাৰ নাম: গজেন ঘৰ নং : ২৫৩ বয়স : 37 লিঙ্গ : পুৰুষ | LQW1066371 ফটো উপলব্ধ |
| 304 নাম : মনোহৰ বৰ্মন পিতাৰ নাম: বঙো ঘৰ নং : ২৫৪ বয়স : 58 লিঙ্গ : পুৰুষ | LQW1066406 ফটো উপলব্ধ | 305 নাম : অবলা বৰ্মন স্বামীৰ নাম: সতীশ ঘৰ নং : ২৫৪ বয়স : 50 লিঙ্গ : মহিলা | LQW1066393 ফটো উপলব্ধ | 306 নাম : ডালিমী বৰ্মন স্বামীৰ নাম: মনোহৰ বৰ্মন ঘৰ নং : ২৫৪ বয়স : 47 লিঙ্গ : মহিলা | LQW1066417 ফটো উপলব্ধ |
| 307 নাম : সৰ্বেশ্বৰ বৰ্মন পিতাৰ নাম: বঙো ঘৰ নং : ২৫৪ বয়স : 47 লিঙ্গ : পুৰুষ | LQW1066428 ফটো উপলব্ধ | 308 নাম : উতসব বৰ্মন পিতাৰ নাম: বঙো ঘৰ নং : ২৫৪ বয়স : 42 লিঙ্গ : পুৰুষ | LQW1066439 ফটো উপলব্ধ | 309 নাম : অঞ্জনা বৰ্মন স্বামীৰ নাম: সৰ্বেশ্বৰ বৰ্মন ঘৰ নং : ২৫৪ বয়স : 39 লিঙ্গ : মহিলা | LQW1069734 ফটো উপলব্ধ |
| 310 নাম : ডালিমী বৰ্মন স্বামীৰ নাম: উতসব বৰ্মন ঘৰ নং : ২৫৪ বয়স : 37 লিঙ্গ : মহিলা | LQW1941997 ফটো উপলব্ধ | 311 নাম : অস্মিতা বৰ্মন পিতাৰ নাম: মনোহৰ বৰ্মন ঘৰ নং : 254 বয়স : 23 লিঙ্গ : মহিলা | LQW1112952 ফটো উপলব্ধ | 312 নাম : পল্লবী বৰ্মন পিতাৰ নাম: মনোহৰ বৰ্মন ঘৰ নং : 254 বয়স : 19 লিঙ্গ : মহিলা | UUI0117499 ফটো উপলব্ধ |
| 313 নাম : সত্য বৰ্মন পিতাৰ নাম: সবো ঘৰ নং : ২৫৫ বয়স : 57 লিঙ্গ : পুৰুষ | LQW1066440 ফটো উপলব্ধ | 314 নাম : অন বৰ্মন স্বামীৰ নাম: সত্য ঘৰ নং : ২৫৫ বয়স : 48 লিঙ্গ : মহিলা | LQW1066451 ফটো উপলব্ধ | 315 নাম : মিন্ত বৰ্মন পিতাৰ নাম: সত্য বৰ্মন ঘৰ নং : 255 বয়স : 32 লিঙ্গ : পুৰুষ | LQW0060939 ফটো উপলব্ধ |
| 316 নাম : মিলিজিত বৰ্মন পিতাৰ নাম: সত্য বৰ্মন ঘৰ নং : 255 বয়স : 30 লিঙ্গ : পুৰুষ | LQW0061028 ফটো উপলব্ধ | 317 নাম : জোন বৰ্মন পিতাৰ নাম: সত্য বৰ্মন ঘৰ নং : ২৫৫ বয়স : 26 লিঙ্গ : পুৰুষ | LQW0379545 ফটো উপলব্ধ | 318 নাম : তৰনী বৰ্মন পিতাৰ নাম: সবো ঘৰ নং : ২৫৬ বয়স : 61 লিঙ্গ : পুৰুষ | LQW1066462 ফটো উপলব্ধ |
| 319 নাম : সাবিত্ৰী বৰ্মন স্বামীৰ নাম: তৰনী ঘৰ নং : ২৫৬ বয়স : 52 লিঙ্গ : মহিলা | LQW1066473 ফটো উপলব্ধ | 320 নাম : ধনমণি বৰ্মন পিতাৰ নাম: তৰনী বৰ্মন ঘৰ নং : ২৫৬ বয়স : 27 লিঙ্গ : পুৰুষ | LQW0379594 ফটো উপলব্ধ | R 321 নাম : চমপা বৰ্মন পিতাৰ নাম: আৰিণী বৰ্মন ঘৰ নং : 256 বয়স : 24 লিঙ্গ : মহিলা | LQW0543017 ফটো উপলব্ধ |
| 322 নাম : খুদিৰাম বৰ্মন পিতাৰ নাম: বত্ৰেশ্বৰ ঘৰ নং : ২৫৬ক বয়স : 51 লিঙ্গ : পুৰুষ | LQW1066484 ফটো উপলব্ধ | 323 নাম : ৰুক্মিণী বৰ্মন স্বামীৰ নাম: খুদিৰাম বৰ্মন ঘৰ নং : ২৫৬ক বয়স : 40 লিঙ্গ : মহিলা | LQW1066495 ফটো উপলব্ধ | 324 নাম : যামিনী ডেকা স্বামীৰ নাম: উগ্ৰ ঘৰ নং : ২৫৭ বয়স : 88 লিঙ্গ : মহিলা | LQW1066542 ফটো উপলব্ধ |
| 325 নাম : দিলীপকুমাৰ ডেকা পিতাৰ নাম: উগ্ৰ ডেকা ঘৰ নং : ২৫৭ বয়স : 62 লিঙ্গ : পুৰুষ | LQW1066508 ফটো উপলব্ধ | 326 নাম : চুচেন ডেকা পিতাৰ নাম: উগ্ৰ ঘৰ নং : ২৫৭ বয়স : 51 লিঙ্গ : পুৰুষ | LQW1066520 ফটো উপলব্ধ | 327 নাম : পুলেন ডেকা পিতাৰ নাম: উগ্ৰ নাথ ডেকা ঘৰ নং : ২৫৭ বয়স : 48 লিঙ্গ : পুৰুষ | LQW1066531 ফটো উপলব্ধ |
| 328 নাম : সনাতন বৰ্মন পিতাৰ নাম: ফাগুনা ঘৰ নং : ২৫৮ বয়স : 72 লিঙ্গ : পুৰুষ | LQW1066553 ফটো উপলব্ধ | 329 নাম : বিনা বৰ্মন স্বামীৰ নাম: সনাতন বৰ্মন ঘৰ নং : ২৫৮ বয়স : 64 লিঙ্গ : মহিলা | LQW1066564 ফটো উপলব্ধ | 330 নাম : সঞ্জয় বৰ্মন পিতাৰ নাম: অবন ঘৰ নং : ২৫৮ বয়স : 40 লিঙ্গ : পুৰুষ | LQW1066575 ফটো উপলব্ধ |



| | | | | | |
|---|--------------------------|---|--------------------------|--|--------------------------|
| 331 নাম : দিম্পী বৰ্মন পিতাৰ নাম: সনাতন বৰ্মন ঘৰ নং : 258 বয়স : 30 লিঙ্গ : মহিলা | LQW0061796 ফটো উপলব্ধ | 332 নাম : সৌৰভ বৰ্মন পিতাৰ নাম: সনাতন বৰ্মন ঘৰ নং : 258 বয়স : 23 লিঙ্গ : পুৰুষ | LQW1111699 ফটো উপলব্ধ | 333 নাম : অনিল বৰ্মন পিতাৰ নাম: বত্ৰেশ্বৰ ঘৰ নং : 258 বয়স : 68 লিঙ্গ : পুৰুষ | LQW1066611 ফটো উপলব্ধ |
| 334 নাম : ক্ষীৰদা বৰ্মন স্বামীৰ নাম: অনিল ঘৰ নং : 258 বয়স : 59 লিঙ্গ : মহিলা | LQW1066622 ফটো উপলব্ধ | 335 নাম : ধীৰেশ্বৰ বৰ্মন পিতাৰ নাম: বত্ৰেশ্বৰ ঘৰ নং : 258 বয়স : 50 লিঙ্গ : পুৰুষ | LQW1066655 ফটো উপলব্ধ | 336 নাম : মনোৰঞ্জন বৰ্মন পিতাৰ নাম: বত্ৰেশ্বৰ ঘৰ নং : 258 বয়স : 46 লিঙ্গ : পুৰুষ | LQW1066677 ফটো উপলব্ধ |
| 337 নাম : নিলীমা বৰ্মন স্বামীৰ নাম: হৰেকৃষ্ণ ঘৰ নং : 258 বয়স : 46 লিঙ্গ : মহিলা | LQW1066644 ফটো উপলব্ধ | 338 নাম : ৰঞ্জু মনি বৰ্মন স্বামীৰ নাম: ধীৰেশ্বৰ বৰ্মন ঘৰ নং : 258 বয়স : 43 লিঙ্গ : মহিলা | LQW1066666 ফটো উপলব্ধ | 339 নাম : ভাগ্যশ্ৰী মেধি বৰ্মন স্বামীৰ নাম: উতপল বৰ্মন ঘৰ নং : 258 বয়স : 36 লিঙ্গ : মহিলা | LQW1069745 ফটো উপলব্ধ |
| 340 নাম : দীপক বৰ্মন পিতাৰ নাম: অনিল বৰ্মন ঘৰ নং : 258 বয়স : 35 লিঙ্গ : পুৰুষ | LQW1942003 ফটো উপলব্ধ | 341 নাম : সুজিত মহাপাত্ৰ পিতাৰ নাম: সুশীল মহাপাত্ৰ ঘৰ নং : 259 বয়স : 32 লিঙ্গ : পুৰুষ | UII0119107 ফটো উপলব্ধ | 342 নাম : ৰিদিপ বৰ্মন পিতাৰ নাম: হৰেকৃষ্ণ বৰ্মন ঘৰ নং : 258 বয়স : 30 লিঙ্গ : পুৰুষ | LQW0390468 ফটো উপলব্ধ |
| 343 নাম : বনজিত বৰ্মন মাতৃৰ নাম: নিলিমা বৰ্মন ঘৰ নং : 259 বয়স : 26 লিঙ্গ : পুৰুষ | UII0041921 ফটো উপলব্ধ | 344 নাম : পিংকী বৰ্মন স্বামীৰ নাম: সুজিত মহাপাত্ৰ ঘৰ নং : 259 বয়স : 24 লিঙ্গ : মহিলা | UII0119024 ফটো উপলব্ধ | 345 নাম : ভাস্কৰ বৰ্মন পিতাৰ নাম: ধীৰেশ্বৰ বৰ্মন ঘৰ নং : 259 বয়স : 20 লিঙ্গ : পুৰুষ | UII0107557 ফটো উপলব্ধ |
| 346 নাম : কংকনা দাস স্বামীৰ নাম: ৰিদিপ বৰ্মন ঘৰ নং : 259 বয়স : 20 লিঙ্গ : মহিলা | UII0111989 ফটো উপলব্ধ | 347 নাম : উতপল বৰ্মন পিতাৰ নাম: বত্ৰেশ্বৰ ঘৰ নং : 258 বয়স : 43 লিঙ্গ : পুৰুষ | LQW1066702 ফটো উপলব্ধ | 348 নাম : সৰস্বতী বৰ্মন স্বামীৰ নাম: মনোৰঞ্জন বৰ্মন ঘৰ নং : 258 বয়স : 40 লিঙ্গ : মহিলা | LQW1066688 ফটো উপলব্ধ |
| 349 নাম : ভাগ্যশ্ৰী বৰ্মন স্বামীৰ নাম: উতপল বৰ্মন ঘৰ নং : 258 বয়স : 37 লিঙ্গ : মহিলা | LQW1942014 ফটো উপলব্ধ | 350 নাম : উপেন বৰ্মন পিতাৰ নাম: অনন্ত ঘৰ নং : 260 বয়স : 54 লিঙ্গ : পুৰুষ | LQW1066735 ফটো উপলব্ধ | 351 নাম : জিতেন কলিতা পিতাৰ নাম: অনন্ত ঘৰ নং : 260 বয়স : 52 লিঙ্গ : পুৰুষ | LQW1066746 ফটো উপলব্ধ |
| 352 নাম : মৰমি বৰ্মন স্বামীৰ নাম: উপেন ঘৰ নং : 260 বয়স : 41 লিঙ্গ : মহিলা | LQW1066757 ফটো উপলব্ধ | 353 নাম : উমেশ বৰ্মন পিতাৰ নাম: অনন্ত বৰ্মন ঘৰ নং : 260 বয়স : 39 লিঙ্গ : পুৰুষ | LQW1066768 ফটো উপলব্ধ | 354 নাম : বৰ্ণালী বৰ্মন স্বামীৰ নাম: উমেশ বৰ্মন ঘৰ নং : 260 বয়স : 27 লিঙ্গ : মহিলা | LQW1464387 ফটো উপলব্ধ |
| 355 নাম : কৌশিক বৰ্মন পিতাৰ নাম: উপেন বৰ্মন ঘৰ নং : 260 বয়স : 21 লিঙ্গ : পুৰুষ | UII0113191 ফটো উপলব্ধ | 356 নাম : ধীৰেন বৰ্মন পিতাৰ নাম: উমেশ ঘৰ নং : 261 বয়স : 40 লিঙ্গ : পুৰুষ | LQW1066804 ফটো উপলব্ধ | 357 নাম : হেমন্ত বৰ্মন পিতাৰ নাম: উমেশ ঘৰ নং : 261 বয়স : 38 লিঙ্গ : পুৰুষ | LQW1066791 ফটো উপলব্ধ |
| 358 নাম : পখিলা বৰ্মন স্বামীৰ নাম: হেমন্ত বৰ্মন ঘৰ নং : 261 বয়স : 34 লিঙ্গ : মহিলা | LQW0183038 ফটো উপলব্ধ | 359 নাম : ৰূপা বৰ্মণ স্বামীৰ নাম: ধীৰেন বৰ্মণ ঘৰ নং : 261 বয়স : 29 লিঙ্গ : মহিলা | LQW0330035 ফটো উপলব্ধ | 360 নাম : কন্দৰ্প বৰ্মন পিতাৰ নাম: ফেচো ঘৰ নং : 262 বয়স : 72 লিঙ্গ : পুৰুষ | LQW1066815 ফটো উপলব্ধ |



| | | | | | |
|---|--------------------------|---|--------------------------|---|--------------------------|
| 361 নাম : মনোমতী বৰ্মন স্বামীৰ নাম: কন্দৰ্প ঘৰ নং : ১৬২ বয়স : 63 লিঙ্গ : মহিলা | LQW1066826 ফটো উপলব্ধ | 362 নাম : কৃষ্ণ বৰ্মন পিতাৰ নাম: কন্দৰ্প ঘৰ নং : ১৬২ বয়স : 43 লিঙ্গ : পুৰুষ | LQW1066837 ফটো উপলব্ধ | 363 নাম : বুন বৰ্মন স্বামীৰ নাম: কৃষ্ণ বৰ্মন ঘৰ নং : ১৬২ বয়স : 38 লিঙ্গ : মহিলা | LQW1066848 ফটো উপলব্ধ |
| 364 নাম : অবিনাশ বৰ্মন পিতাৰ নাম: কৃষ্ণ বৰ্মন ঘৰ নং : 262 বয়স : 21 লিঙ্গ : পুৰুষ | UUI0136648 ফটো উপলব্ধ | 365 নাম : পাতেলী বৰ্মন স্বামীৰ নাম: উপেন ঘৰ নং : ২৬৩ বয়স : 58 লিঙ্গ : মহিলা | LQW1066860 ফটো উপলব্ধ | 366 নাম : বিনোদ বৰ্মন পিতাৰ নাম: উপেন ঘৰ নং : ২৬৩ বয়স : 44 লিঙ্গ : পুৰুষ | LQW1066871 ফটো উপলব্ধ |
| 367 নাম : অমিয় বৰ্মন পিতাৰ নাম: শুকেশ্বৰ বৰ্মন ঘৰ নং : ২৬৩ক বয়স : 30 লিঙ্গ : পুৰুষ | LQW0064089 ফটো উপলব্ধ | 368 নাম : দীপামনি কলিতা পিতাৰ নাম: অমিয় বৰ্মন ঘৰ নং : 263 বয়স : 28 লিঙ্গ : মহিলা | UUI0034801 ফটো উপলব্ধ | 369 নাম : বিকাশ বৰ্মন পিতাৰ নাম: সুরুস্বৰ বৰ্মন ঘৰ নং : 263 বয়স : 22 লিঙ্গ : পুৰুষ | LQW1493915 ফটো উপলব্ধ |
| 370 নাম : মৌচুমী বৰ্মন পিতাৰ নাম: বিনোদ বৰ্মন ঘৰ নং : 263 বয়স : 21 লিঙ্গ : মহিলা | UUI0113134 ফটো উপলব্ধ | 371 নাম : শুকেশ্বৰ বৰ্মন পিতাৰ নাম: উপেন ঘৰ নং : ২৬৩ক বয়স : 48 লিঙ্গ : পুৰুষ | LQW1066893 ফটো উপলব্ধ | 372 নাম : বীতা বৰ্মন স্বামীৰ নাম: শুকেশ্বৰ ঘৰ নং : ২৬৩ক বয়স : 40 লিঙ্গ : মহিলা | LQW1066906 ফটো উপলব্ধ |
| 373 নাম : ৰাজু বৰ্মন স্বামীৰ নাম: উত্তম ঘৰ নং : ২৬৪ বয়স : 88 লিঙ্গ : মহিলা | LQW1066917 ফটো উপলব্ধ | 374 নাম : মাজনি বৰ্মন স্বামীৰ নাম: খগেন বৰ্মন ঘৰ নং : ২৬৪ বয়স : 48 লিঙ্গ : মহিলা | LQW1066939 ফটো উপলব্ধ | 375 নাম : ৰূপালী বৰ্মন স্বামীৰ নাম: ভবেন বৰ্মন ঘৰ নং : ২৬৫ বয়স : 48 লিঙ্গ : মহিলা | LQW1066951 ফটো উপলব্ধ |
| 376 নাম : প্ৰাজীত বৰ্মন পিতাৰ নাম: তাৰিণী বৰ্মন ঘৰ নং : 270 বয়স : 23 লিঙ্গ : পুৰুষ | LQW1152750 ফটো উপলব্ধ | R 377 নাম : অমূল্য তালুকদাৰ পিতাৰ নাম: গৌৰী ঘৰ নং : ২৭১ বয়স : 70 লিঙ্গ : পুৰুষ | LQW1066962 ফটো উপলব্ধ | 378 নাম : ৰেবতী তালুকদাৰ স্বামীৰ নাম: অমূল্য ঘৰ নং : ২৭১ বয়স : 59 লিঙ্গ : মহিলা | LQW1066973 ফটো উপলব্ধ |
| 379 নাম : ছবিন তালুকদাৰ পিতাৰ নাম: অমূল্য ঘৰ নং : ২৭১ বয়স : 42 লিঙ্গ : পুৰুষ | LQW1066984 ফটো উপলব্ধ | 380 নাম : জয়জ্যোতিষ তালুকদাৰ পিতাৰ নাম: অমূল্য তালুকদাৰ ঘৰ নং : ২৭১ বয়স : 34 লিঙ্গ : পুৰুষ | LQW1066995 ফটো উপলব্ধ | 381 নাম : প্ৰনব তালুকদাৰ পিতাৰ নাম: বসন্ত ঘৰ নং : ২৭২ বয়স : 38 লিঙ্গ : পুৰুষ | LQW1067023 ফটো উপলব্ধ |
| 382 নাম : অনিতা বৰ্মন স্বামীৰ নাম: প্ৰণৱ তালুকদাৰ ঘৰ নং : 272 বয়স : 38 লিঙ্গ : মহিলা | LQW0512319 ফটো উপলব্ধ | 383 নাম : অৰূপ তালুকদাৰ পিতাৰ নাম: বসন্ত ঘৰ নং : ২৭২ বয়স : 36 লিঙ্গ : পুৰুষ | LQW1067034 ফটো উপলব্ধ | 384 নাম : ধীৰেশ্বৰ তালুকদাৰ পিতাৰ নাম: গৌৰী ঘৰ নং : ২৭৩ বয়স : 58 লিঙ্গ : পুৰুষ | LQW1067045 ফটো উপলব্ধ |
| 385 নাম : ধনদা তালুকদাৰ স্বামীৰ নাম: ধীৰেশ্বৰ ঘৰ নং : ২৭৩ বয়স : 46 লিঙ্গ : মহিলা | LQW1067056 ফটো উপলব্ধ | 386 নাম : জিণ্টুমনি তালুকদাৰ পিতাৰ নাম: ধীৰেশ্বৰ তালুকদাৰ ঘৰ নং : ২৭৩ বয়স : 36 লিঙ্গ : পুৰুষ | LQW1067067 ফটো উপলব্ধ | 387 নাম : হিমাক্ষী তালুকদাৰ পিতাৰ নাম: হিমাক্ষী তালুকদাৰ ধীৰেশ্বৰ তালুকদাৰ ঘৰ নং : ২৭৩ বয়স : 32 লিঙ্গ : মহিলা | LQW0184788 ফটো উপলব্ধ |
| 388 নাম : তাৰিণী বৰ্মন পিতাৰ নাম: ভগো ঘৰ নং : ২৭৪ বয়স : 58 লিঙ্গ : পুৰুষ | LQW1067078 ফটো উপলব্ধ | 389 নাম : অলকা বৰ্মন স্বামীৰ নাম: তাৰিণী ঘৰ নং : ২৭৪ বয়স : 47 লিঙ্গ : মহিলা | LQW1067089 ফটো উপলব্ধ | 390 নাম : বিমলা বৰ্মন স্বামীৰ নাম: শৰত ঘৰ নং : ২৭৫ বয়স : 66 লিঙ্গ : মহিলা | LQW1067090 ফটো উপলব্ধ |



| | | | | | |
|---|--------------------------|---|--------------------------|---|--------------------------|
| 391 নাম : চানক্য বৰ্মন পিতাৰ নাম: শৰত বৰ্মন ঘৰ নং : ২৭৫ বয়স : 49 লিঙ্গ : পুৰুষ | LQW1067114 ফটো উপলব্ধ | 392 নাম : অচ্যুত বৰ্মন পিতাৰ নাম: শৰত ঘৰ নং : ২৭৫ বয়স : 42 লিঙ্গ : পুৰুষ | LQW1067125 ফটো উপলব্ধ | 393 নাম : চন্দন বৰ্মন পিতাৰ নাম: শৰত ঘৰ নং : ২৭৫ বয়স : 38 লিঙ্গ : পুৰুষ | LQW1067136 ফটো উপলব্ধ |
| 394 নাম : অৰ্চনা মেধি স্বামীৰ নাম: অচ্যুত বৰ্মন ঘৰ নং : ২৭৫ বয়স : 35 লিঙ্গ : মহিলা | LQW0380394 ফটো উপলব্ধ | 395 নাম : উষা বৰ্মন স্বামীৰ নাম: দেবেন ঘৰ নং : ২৭৬ বয়স : 78 লিঙ্গ : মহিলা | LQW1067169 ফটো উপলব্ধ | 396 নাম : গজেন চন্দ্ৰ বৰ্মন পিতাৰ নাম: যোগেশ্বৰ বৰ্মন ঘৰ নং : ২৭৬ বয়স : 57 লিঙ্গ : পুৰুষ | LQW1067170 ফটো উপলব্ধ |
| 397 নাম : কল্পনা বৰ্মন স্বামীৰ নাম: গজেন চন্দ্ৰ বৰ্মন ঘৰ নং : ২৭৬ বয়স : 45 লিঙ্গ : মহিলা | LQW1067181 ফটো উপলব্ধ | 398 নাম : নিলমনি বৰ্মন পিতাৰ নাম: দেবেন ঘৰ নং : ২৭৬ বয়স : 40 লিঙ্গ : পুৰুষ | LQW1067216 ফটো উপলব্ধ | 399 নাম : হেমেন বৰ্মন পিতাৰ নাম: দেবেন ঘৰ নং : ২৭৬ বয়স : 39 লিঙ্গ : পুৰুষ | LQW1067205 ফটো উপলব্ধ |
| 400 নাম : ডলি হালৈ বৰ্মন স্বামীৰ নাম: নীলমাণি বৰ্মন ঘৰ নং : 276 বয়স : 28 লিঙ্গ : মহিলা | LQW0542654 ফটো উপলব্ধ | 401 নাম : চুমি বৰ্মন পিতাৰ নাম: গজেন চন্দ্ৰ বৰ্মন ঘৰ নং : 276 বয়স : 24 লিঙ্গ : মহিলা | LQW0486753 ফটো উপলব্ধ | 402 নাম : হিমাশ্ৰী বৰ্মন পিতাৰ নাম: গজেন চন্দ্ৰ বৰ্মন ঘৰ নং : 276 বয়স : 22 লিঙ্গ : মহিলা | LQW2022770 ফটো উপলব্ধ |
| 403 নাম : বসন্ত বৰ্মন পিতাৰ নাম: গৰ্গ ঘৰ নং : ২৭৮ বয়স : 76 লিঙ্গ : পুৰুষ | LQW1067227 ফটো উপলব্ধ | 404 নাম : মালতী বৰ্মন স্বামীৰ নাম: বসন্ত ঘৰ নং : ২৭৮ বয়স : 67 লিঙ্গ : মহিলা | LQW1067238 ফটো উপলব্ধ | 405 নাম : ঘনশ্যাম বৰ্মন পিতাৰ নাম: বসন্ত ঘৰ নং : ২৭৮ বয়স : 50 লিঙ্গ : পুৰুষ | LQW1067249 ফটো উপলব্ধ |
| 406 নাম : অৰ্জুন বৰ্মন পিতাৰ নাম: বসন্ত ঘৰ নং : ২৭৮ বয়স : 47 লিঙ্গ : পুৰুষ | LQW1067250 ফটো উপলব্ধ | 407 নাম : উদ্ধব বৰ্মন পিতাৰ নাম: বসন্ত ঘৰ নং : ২৭৮ বয়স : 43 লিঙ্গ : পুৰুষ | LQW1067261 ফটো উপলব্ধ | 408 নাম : উমেশ বৰ্মন পিতাৰ নাম: বসন্ত বৰ্মন ঘৰ নং : ২৭৮ বয়স : 42 লিঙ্গ : পুৰুষ | LQW1067283 ফটো উপলব্ধ |
| 409 নাম : জিমি বৰ্মন স্বামীৰ নাম: অৰ্জুন বৰ্মন ঘৰ নং : ২৭৮ বয়স : 41 লিঙ্গ : মহিলা | LQW1069563 ফটো উপলব্ধ | 410 নাম : মুনালিনী বৰ্মন স্বামীৰ নাম: ঘনশ্যাম বৰ্মন ঘৰ নং : ২৭৮ বয়স : 39 লিঙ্গ : মহিলা | LQW1067294 ফটো উপলব্ধ | 411 নাম : জোনালী বৰ্মন স্বামীৰ নাম: উমেশ বৰ্মন ঘৰ নং : ২৭৮ বয়স : 39 লিঙ্গ : মহিলা | LQW1067307 ফটো উপলব্ধ |
| #2 412 নাম : মনিকা হীৰা স্বামীৰ নাম: উদ্ধব বৰ্মন ঘৰ নং : 278 বয়স : 27 লিঙ্গ : মহিলা | UUI0101691 ফটো উপলব্ধ | 413 নাম : শুকৰাম বৰ্মন পিতাৰ নাম: মুহি ঘৰ নং : ২৭৯ বয়স : 63 লিঙ্গ : পুৰুষ | LQW1067318 ফটো উপলব্ধ | 414 নাম : পদোবালা বৰ্মন পিতাৰ নাম: মুহি ঘৰ নং : ২৭৯ বয়স : 43 লিঙ্গ : মহিলা | LQW1067329 ফটো উপলব্ধ |
| 415 নাম : ধন মনি বৰ্মন পিতাৰ নাম: শুকৰাম বৰ্মন ঘৰ নং : ২৭৯ বয়স : 35 লিঙ্গ : পুৰুষ | LQW1069574 ফটো উপলব্ধ | 416 নাম : বনালী বৰ্মন স্বামীৰ নাম: ধনমনি বৰ্মন ঘৰ নং : 279 বয়স : 33 লিঙ্গ : মহিলা | LQW0067835 ফটো উপলব্ধ | 417 নাম : ঘনাকান্ত বৰ্মন পিতাৰ নাম: নৰিন বৰ্মন ঘৰ নং : ২৮০ বয়স : 53 লিঙ্গ : পুৰুষ | LQW1067352 ফটো উপলব্ধ |
| 418 নাম : ভান বৰ্মন স্বামীৰ নাম: ঘনাকান্ত ঘৰ নং : ২৮০ বয়স : 46 লিঙ্গ : মহিলা | LQW1067363 ফটো উপলব্ধ | 419 নাম : মিন্টু বৰ্মন পিতাৰ নাম: ঘনাকান্ত বৰ্মন ঘৰ নং : 280 বয়স : 24 লিঙ্গ : পুৰুষ | LQW1154152 ফটো উপলব্ধ | 420 নাম : গোলক বৰ্মন পিতাৰ নাম: সৰ্বেশ্বৰ ঘৰ নং : ২৮১ বয়স : 63 লিঙ্গ : পুৰুষ | LQW1067374 ফটো উপলব্ধ |



| | | | | | |
|--|--------------------------|--|--------------------------|---|--------------------------|
| 421 নাম : সতীশ বৰ্মন পিতাৰ নাম: গোলক ঘৰ নং : ২৮১ বয়স : 53 লিঙ্গ : পুৰুষ | LQW1067396 ফটো উপলব্ধ | 422 নাম : নিতুল বৰ্মন পিতাৰ নাম: লোলক বৰ্মন ঘৰ নং : ২৮১ বয়স : 45 লিঙ্গ : পুৰুষ | LQW1942025 ফটো উপলব্ধ | 423 নাম : শেবালী বৰ্মন স্বামীৰ নাম: সতীশ বৰ্মন ঘৰ নং : ২৮১ বয়স : 38 লিঙ্গ : মহিলা | LQW1067409 ফটো উপলব্ধ |
| R 424 নাম : কৰুনা বৰ্মন পিতাৰ নাম: সৰ্বেশ্বৰ ঘৰ নং : ২৮২ বয়স : 80 লিঙ্গ : পুৰুষ | LQW1067410 ফটো উপলব্ধ | 425 নাম : পৰমা বৰ্মন স্বামীৰ নাম: কৰুনা ঘৰ নং : ২৮২ বয়স : 74 লিঙ্গ : মহিলা | LQW1067421 ফটো উপলব্ধ | 426 নাম : গিৰিশ বৰ্মন পিতাৰ নাম: কৰুনা ঘৰ নং : ২৮২ বয়স : 50 লিঙ্গ : পুৰুষ | LQW1067432 ফটো উপলব্ধ |
| 427 নাম : বনু বৰ্মন স্বামীৰ নাম: গিৰিশ ঘৰ নং : ২৮২ বয়স : 42 লিঙ্গ : মহিলা | LQW1067443 ফটো উপলব্ধ | 428 নাম : জীতেন বৰ্মন পিতাৰ নাম: গিৰিশ বৰ্মন ঘৰ নং : ২৮২ বয়স : 34 লিঙ্গ : পুৰুষ | LQW1942047 ফটো উপলব্ধ | 429 নাম : অবলা বৰ্মন স্বামীৰ নাম: গোপাল ঘৰ নং : ২৮৩ বয়স : 68 লিঙ্গ : মহিলা | LQW1067465 ফটো উপলব্ধ |
| 430 নাম : অমিয়া বৰ্মন স্বামীৰ নাম: গোপাল ঘৰ নং : ২৮৩ বয়স : 63 লিঙ্গ : মহিলা | LQW1067476 ফটো উপলব্ধ | 431 নাম : সঞ্জয় কুমাৰ বৰ্মন পিতাৰ নাম: গোপাল ঘৰ নং : ২৮৩ বয়স : 52 লিঙ্গ : পুৰুষ | LQW1067487 ফটো উপলব্ধ | 432 নাম : লতিকা বৰ্মন স্বামীৰ নাম: সঞ্জয় বৰ্মন ঘৰ নং : ২৮৩ বয়স : 46 লিঙ্গ : মহিলা | LQW1067498 ফটো উপলব্ধ |
| 433 নাম : কুমুদ বৰ্মন পিতাৰ নাম: গোপাল ঘৰ নং : ২৮৩ বয়স : 43 লিঙ্গ : পুৰুষ | LQW1067501 ফটো উপলব্ধ | 434 নাম : বন্দনা পাঠক স্বামীৰ নাম: কুমুদ পাঠক ঘৰ নং : ২৮৩ বয়স : 39 লিঙ্গ : মহিলা | LQW1942058 ফটো উপলব্ধ | 435 নাম : কংকনা বৰ্মন স্বামীৰ নাম: ভবেন্দ্ৰ বৰ্মন ঘৰ নং : 283 বয়স : 29 লিঙ্গ : মহিলা | LQW0199570 ফটো উপলব্ধ |
| 436 নাম : ডিম্পী বৰ্মন পিতাৰ নাম: সঞ্জয় কুমাৰ বৰ্মন ঘৰ নং : 283 বয়স : 22 লিঙ্গ : মহিলা | LQW1433184 ফটো উপলব্ধ | 437 নাম : ৰমণী বৰ্মন পিতাৰ নাম: গোলক ঘৰ নং : ২৮৪ বয়স : 58 লিঙ্গ : পুৰুষ | LQW1067512 ফটো উপলব্ধ | 438 নাম : দশম বৰ্মন স্বামীৰ নাম: ৰমণী ঘৰ নং : ২৮৪ বয়স : 49 লিঙ্গ : মহিলা | LQW1067523 ফটো উপলব্ধ |
| 439 নাম : গৌতম বৰ্মন পিতাৰ নাম: ৰমণী বৰ্মন ঘৰ নং : ২৮৪ বয়স : 34 লিঙ্গ : পুৰুষ | LQW1067534 ফটো উপলব্ধ | 440 নাম : গোবিন্দ বৰ্মন পিতাৰ নাম: ৰমণী বৰ্মন ঘৰ নং : ২৮৪ বয়স : 30 লিঙ্গ : পুৰুষ | LQW1942069 ফটো উপলব্ধ | 441 নাম : গীতাত্ৰী বৰ্মন স্বামীৰ নাম: গোবিন্দ বৰ্মন ঘৰ নং : 284 বয়স : 26 লিঙ্গ : মহিলা | UUI0036848 ফটো উপলব্ধ |
| 442 নাম : গোপাল বৰ্মন পিতাৰ নাম: গোলক বৰ্মন ঘৰ নং : ২৮৭ বয়স : 58 লিঙ্গ : পুৰুষ | LQW1067603 ফটো উপলব্ধ | 443 নাম : সবিতা বৰ্মন স্বামীৰ নাম: গোপাল বৰ্মন ঘৰ নং : ২৮৭ বয়স : 49 লিঙ্গ : মহিলা | LQW1067614 ফটো উপলব্ধ | 444 নাম : ধনেশ্বৰ বৰ্মন পিতাৰ নাম: গোপাল বৰ্মন ঘৰ নং : ২৮৭ বয়স : 40 লিঙ্গ : পুৰুষ | LQW1067625 ফটো উপলব্ধ |
| 445 নাম : ধ্ৰুৱজিত বৰ্মন পিতাৰ নাম: গোপাল বৰ্মন ঘৰ নং : ২৮৭ বয়স : 26 লিঙ্গ : পুৰুষ | LQW0413500 ফটো উপলব্ধ | 446 নাম : নমিতা বৰ্মন পিতাৰ নাম: গোপাল বৰ্মন ঘৰ নং : 287 বয়স : 23 লিঙ্গ : মহিলা | UUI0141622 ফটো উপলব্ধ | 447 নাম : উপমা দাস স্বামীৰ নাম: ধ্ৰুৱজিত বৰ্মন ঘৰ নং : 287 বয়স : 21 লিঙ্গ : মহিলা | UUI0129890 ফটো উপলব্ধ |
| 448 নাম : ৰেবতী বৰ্মন স্বামীৰ নাম: পদ্মৰাম ঘৰ নং : ২৮৮ বয়স : 68 লিঙ্গ : মহিলা | LQW1067647 ফটো উপলব্ধ | 449 নাম : কুশল বৰ্মন পিতাৰ নাম: পদ্মৰাম ঘৰ নং : ২৮৮ বয়স : 49 লিঙ্গ : পুৰুষ | LQW1067658 ফটো উপলব্ধ | 450 নাম : ভগবান বৰ্মন পিতাৰ নাম: মধুৰাম ঘৰ নং : ২৮৯ বয়স : 56 লিঙ্গ : পুৰুষ | LQW1067669 ফটো উপলব্ধ |



| | | | | | |
|---|--------------------------|---|--------------------------|--|--------------------------|
| 451 নাম : ডিম্বেশ্বৰ বৰ্মন পিতাৰ নাম: মধু ৰাম বৰ্মন ঘৰ নং : ২৮৯ বয়স : 44 লিঙ্গ : পুৰুষ | LQW1067681 ফটো উপলব্ধ | 452 নাম : ধৰিত্ৰী বৰ্মন স্বামীৰ নাম: দিম্বে বৰ্মন ঘৰ নং : ২৮৯ বয়স : 42 লিঙ্গ : মহিলা | LQW1067692 ফটো উপলব্ধ | 453 নাম : যামিনী বৰ্মন স্বামীৰ নাম: মধুৰাম ঘৰ নং : ২৮৯ বয়স : 40 লিঙ্গ : মহিলা | LQW1067705 ফটো উপলব্ধ |
| 454 নাম : অঙ্কিতা বৰ্মন অন্যান্য: ডিম্বেশ্বৰ বৰ্মন ঘৰ নং : 289 বয়স : 22 লিঙ্গ : মহিলা | LQW1493733 ফটো উপলব্ধ | 455 নাম : ফটিক বৰ্মন পিতাৰ নাম: চন্দ্ৰ ঘৰ নং : ২৯১ বয়স : 52 লিঙ্গ : পুৰুষ | LQW1067749 ফটো উপলব্ধ | 456 নাম : ক্ষীৰদা বৰ্মন স্বামীৰ নাম: ফটিক ঘৰ নং : ২৯১ বয়স : 43 লিঙ্গ : মহিলা | LQW1067750 ফটো উপলব্ধ |
| 457 নাম : লক্ষেশ্বৰ বৰ্মন পিতাৰ নাম: চন্দ্ৰ ঘৰ নং : ২৯১ বয়স : 41 লিঙ্গ : পুৰুষ | LQW1067761 ফটো উপলব্ধ | 458 নাম : খুনলাইশ্ৰী মুচাহাৰী স্বামীৰ নাম: বলেন মুচাহাৰী ঘৰ নং : 291 বয়স : 33 লিঙ্গ : মহিলা | LQW0048009 ফটো উপলব্ধ | 459 নাম : অৰূপ বৰ্মন পিতাৰ নাম: ফটিক বৰ্মন ঘৰ নং : ২৯১ বয়স : 30 লিঙ্গ : পুৰুষ | LQW1942070 ফটো উপলব্ধ |
| 460 নাম : অৰবিন্দ বৰ্মন পিতাৰ নাম: চেনীৰাম ঘৰ নং : ২৯২ বয়স : 66 লিঙ্গ : পুৰুষ | LQW1067772 ফটো উপলব্ধ | 461 নাম : ৰূপালী বৰ্মন স্বামীৰ নাম: অৰবিন্দ ঘৰ নং : ২৯২ বয়স : 53 লিঙ্গ : মহিলা | LQW1067783 ফটো উপলব্ধ | 462 নাম : তৰনী বৰ্মন পিতাৰ নাম: অৰবিন্দ ঘৰ নং : ২৯২ বয়স : 45 লিঙ্গ : পুৰুষ | LQW1067794 ফটো উপলব্ধ |
| 463 নাম : মদন বৰ্মন পিতাৰ নাম: অৰবিন্দ ঘৰ নং : ২৯২ বয়স : 43 লিঙ্গ : পুৰুষ | LQW1067807 ফটো উপলব্ধ | 464 নাম : বলেन्द्र বৰ্মন পিতাৰ নাম: অৰবিন্দ বৰ্মন ঘৰ নং : ২৯২ বয়স : 33 লিঙ্গ : পুৰুষ | LQW1067818 ফটো উপলব্ধ | 465 নাম : দেবী বড়ো স্বামীৰ নাম: ৰতি ঘৰ নং : ২৯৩ বয়স : 65 লিঙ্গ : মহিলা | LQW1067830 ফটো উপলব্ধ |
| 466 নাম : ৰতন চ বড়ো পিতাৰ নাম: ৰতি ৰাম বড়ো ঘৰ নং : ২৯৩ বয়স : 42 লিঙ্গ : পুৰুষ | LQW1067841 ফটো উপলব্ধ | 467 নাম : দিপক কুমাৰ বড়ো পিতাৰ নাম: ৰতি ৰাম বড়ো ঘৰ নং : ২৯৩ বয়স : 41 লিঙ্গ : পুৰুষ | LQW1067852 ফটো উপলব্ধ | 468 নাম : ৰীতা বড়ো স্বামীৰ নাম: দিপক কুমাৰ বড়ো ঘৰ নং : 293 বয়স : 38 লিঙ্গ : মহিলা | LQW0071258 ফটো উপলব্ধ |
| 469 নাম : ধনেশ্বৰ বড়ো পিতাৰ নাম: ৰতি ঘৰ নং : ২৯৩ বয়স : 37 লিঙ্গ : পুৰুষ | LQW1067863 ফটো উপলব্ধ | 470 নাম : ডেইজী ৰানী ৰামছিয়াৰী স্বামীৰ নাম: ধনেশ্বৰ বড়ো ঘৰ নং : 293 বয়স : 30 লিঙ্গ : মহিলা | LQW0071019 ফটো উপলব্ধ | 471 নাম : ডিম্পু বড়ো পিতাৰ নাম: ৰতন বড়ো ঘৰ নং : 293 বয়স : 23 লিঙ্গ : পুৰুষ | LQW1484294 ফটো উপলব্ধ |
| 472 নাম : মালতী বড়ো স্বামীৰ নাম: গতিৰাম ঘৰ নং : ২৯৪ বয়স : 60 লিঙ্গ : মহিলা | LQW1067885 ফটো উপলব্ধ | 473 নাম : মণিৰাম বড়ো বড়ো পিতাৰ নাম: গতিৰাম বড়ো ঘৰ নং : ২৯৪ বয়স : 36 লিঙ্গ : পুৰুষ | LQW1069778 ফটো উপলব্ধ | 474 নাম : বীৰেন বড়ো পিতাৰ নাম: কাতিৰাম ঘৰ নং : ২৯৫ বয়স : 50 লিঙ্গ : পুৰুষ | LQW1067921 ফটো উপলব্ধ |
| 475 নাম : লেবেন বড়ো পিতাৰ নাম: কাতিৰাম ঘৰ নং : ২৯৫ বয়স : 46 লিঙ্গ : পুৰুষ | LQW1067943 ফটো উপলব্ধ | 476 নাম : নীলনী বড়ো স্বামীৰ নাম: বীৰেন ঘৰ নং : ২৯৫ বয়স : 43 লিঙ্গ : মহিলা | LQW1067932 ফটো উপলব্ধ | 477 নাম : তপন বড়ো পিতাৰ নাম: দুলাল ঘৰ নং : ২৯৬ বয়স : 58 লিঙ্গ : পুৰুষ | LQW1067987 ফটো উপলব্ধ |
| 478 নাম : প্ৰকাশ চন্দ্ৰ বড়ো পিতাৰ নাম: দুলাল ঘৰ নং : ২৯৬ বয়স : 57 লিঙ্গ : পুৰুষ | LQW1067965 ফটো উপলব্ধ | 479 নাম : ইমামি বড়ো স্বামীৰ নাম: প্ৰকাশ চন্দ্ৰ বড়ো ঘৰ নং : ২৯৬ বয়স : 42 লিঙ্গ : মহিলা | LQW1067976 ফটো উপলব্ধ | 480 নাম : ৰমিলা বড়ো স্বামীৰ নাম: তপন ঘৰ নং : ২৯৬ বয়স : 40 লিঙ্গ : মহিলা | LQW1067998 ফটো উপলব্ধ |



| | | | | | |
|---|--------------------------|--|--------------------------|---|--------------------------|
| 481 নাম : ডেভিদ বড়ো পিতাৰ নাম: তপন বড়ো ঘৰ নং : 296 বয়স : 30 লিঙ্গ : পুৰুষ | LQW0072017 ফটো উপলব্ধ | 482 নাম : মহেশ্বৰ বড়ো পিতাৰ নাম: বন্ধুৰাম ঘৰ নং : 299 বয়স : 59 লিঙ্গ : পুৰুষ | LQW1068004 ফটো উপলব্ধ | 483 নাম : কমলী বড়ো স্বামীৰ নাম: মহেশ্বৰ বড়ো ঘৰ নং : 299 বয়স : 57 লিঙ্গ : মহিলা | LQW1068015 ফটো উপলব্ধ |
| 484 নাম : দিপালী বড়ো স্বামীৰ নাম: খগেন বড়ো ঘৰ নং : 299 বয়স : 47 লিঙ্গ : মহিলা | LQW1068071 ফটো উপলব্ধ | 485 নাম : খগেন ৰাম বড়ো পিতাৰ নাম: বন্ধুৰাম ঘৰ নং : 299 বয়স : 46 লিঙ্গ : পুৰুষ | LQW1068048 ফটো উপলব্ধ | 486 নাম : চম্পা বড়ো স্বামীৰ নাম: যোগেন বড়ো ঘৰ নং : 299 বয়স : 44 লিঙ্গ : মহিলা | LQW1068037 ফটো উপলব্ধ |
| 487 নাম : ডেনাশৰ বড়ো পিতাৰ নাম: মহেশ্বৰ বড়ো ঘৰ নং : 299 বয়স : 39 লিঙ্গ : পুৰুষ | LQW1068060 ফটো উপলব্ধ | 488 নাম : ছায়ামনি দেউৰী স্বামীৰ নাম: দেনাচাৰ বড়ো ঘৰ নং : 297 বয়স : 27 লিঙ্গ : মহিলা | LQW0408112 ফটো উপলব্ধ | 489 নাম : চানচুলী বড়ো স্বামীৰ নাম: জগেন বড়ো ঘৰ নং : 297 বয়স : 24 লিঙ্গ : মহিলা | LQW1157262 ফটো উপলব্ধ |
| 490 নাম : উপেন বড়ো পিতাৰ নাম: জাইলা ঘৰ নং : 298 বয়স : 60 লিঙ্গ : পুৰুষ | LQW1068082 ফটো উপলব্ধ | 491 নাম : জংখী বড়ো স্বামীৰ নাম: উপেন ঘৰ নং : 298 বয়স : 55 লিঙ্গ : মহিলা | LQW1068093 ফটো উপলব্ধ | 492 নাম : ৰামৌন বড়ো পিতাৰ নাম: উপেন ঘৰ নং : 298 বয়স : 36 লিঙ্গ : পুৰুষ | LQW1068106 ফটো উপলব্ধ |
| 493 নাম : ৰস্মি বড়ো পিতাৰ নাম: উপেন বড়ো ঘৰ নং : 298 বয়স : 32 লিঙ্গ : মহিলা | LQW1069789 ফটো উপলব্ধ | 494 নাম : অনিতা বড়ো পিতাৰ নাম: উপেন বড়ো ঘৰ নং : 298 বয়স : 30 লিঙ্গ : মহিলা | LQW0072496 ফটো উপলব্ধ | 495 নাম : নেউলা বড়ো পিতাৰ নাম: থাইগীৰ ঘৰ নং : 299 বয়স : 70 লিঙ্গ : পুৰুষ | LQW1068117 ফটো উপলব্ধ |
| 496 নাম : সৰজনী বড়ো স্বামীৰ নাম: নেউলা ঘৰ নং : 299 বয়স : 58 লিঙ্গ : মহিলা | LQW1068128 ফটো উপলব্ধ | 497 নাম : ভূপেন বড়ো পিতাৰ নাম: নেউলা বড়ো ঘৰ নং : 299 বয়স : 36 লিঙ্গ : পুৰুষ | LQW1069585 ফটো উপলব্ধ | 498 নাম : জিন্টুমনি বৰো পিতাৰ নাম: ৰবিন বৰো ঘৰ নং : 299 বয়স : 32 লিঙ্গ : পুৰুষ | LQW1069790 ফটো উপলব্ধ |
| 499 নাম : ৰিন্ট বড়ো পিতাৰ নাম: নেউলা বড়ো ঘৰ নং : 299 বয়স : 31 লিঙ্গ : পুৰুষ | LQW0072579 ফটো উপলব্ধ | 500 নাম : নিশীতা বড়ো স্বামীৰ নাম: ভূপেন বড়ো ঘৰ নং : 299 বয়স : 30 লিঙ্গ : মহিলা | LQW0280925 ফটো উপলব্ধ | 501 নাম : ৰশ্মি বড়ো স্বামীৰ নাম: ৰিন্ট বড়ো ঘৰ নং : 299 বয়স : 29 লিঙ্গ : মহিলা | LQW0280883 ফটো উপলব্ধ |
| 502 নাম : অন্না বড়ো পিতাৰ নাম: নেৰলা বড়ো ঘৰ নং : 299 বয়স : 29 লিঙ্গ : পুৰুষ | LQW0409250 ফটো উপলব্ধ | 503 নাম : প্ৰিয়া বড়ো স্বামীৰ নাম: অন্না বড়ো ঘৰ নং : 299 বয়স : 24 লিঙ্গ : মহিলা | LQW0538249 ফটো উপলব্ধ | 504 নাম : নিৰন লালা বড়ো পিতাৰ নাম: জয় লালা বড়ো ঘৰ নং : 300 বয়স : 48 লিঙ্গ : পুৰুষ | LQW1068140 ফটো উপলব্ধ |
| 505 নাম : ৰবি বড়ো পিতাৰ নাম: মংলা ঘৰ নং : 301 বয়স : 58 লিঙ্গ : পুৰুষ | LQW1068151 ফটো উপলব্ধ | 506 নাম : স্কীৰোদা বড়ো স্বামীৰ নাম: নন্দন বড়ো ঘৰ নং : 301 বয়স : 56 লিঙ্গ : মহিলা | LQW1068184 ফটো উপলব্ধ | 507 নাম : অলংবাৰ বড়ো পিতাৰ নাম: ৰবি বড়ো ঘৰ নং : 301 বয়স : 33 লিঙ্গ : পুৰুষ | LQW1069803 ফটো উপলব্ধ |
| 508 নাম : কবিতা বড়ো পিতাৰ নাম: নন্দন বড়ো ঘৰ নং : 301 বয়স : 31 লিঙ্গ : মহিলা | LQW1942081 ফটো উপলব্ধ | 509 নাম : সীমান্ত বড়ো পিতাৰ নাম: বাবুল বড়ো ঘৰ নং : 301 বয়স : 28 লিঙ্গ : পুৰুষ | LQW0188987 ফটো উপলব্ধ | 510 নাম : ইসান বড়ো পিতাৰ নাম: নন্দন বড়ো ঘৰ নং : 301 বয়স : 27 লিঙ্গ : পুৰুষ | LQW0188979 ফটো উপলব্ধ |



| | | | | | |
|--|--------------------------|--|--------------------------|--|--------------------------|
| 511 নাম : নন্দন বড়ো পিতাৰ নাম: মংগ্ৰা বড়ো ঘৰ নং : ৩০১ক বয়স : 58 লিঙ্গ : পুৰুষ | LQW1068173 ফটো উপলব্ধ | 512 নাম : বাবুল বড়ো পিতাৰ নাম: মংগ্ৰা ঘৰ নং : ৩০১খ বয়স : 53 লিঙ্গ : পুৰুষ | LQW1068195 ফটো উপলব্ধ | 513 নাম : জোনালী বড়ো স্বামীৰ নাম: বাবুল বড়ো ঘৰ নং : ৩০১খ বয়স : 44 লিঙ্গ : মহিলা | LQW1068208 ফটো উপলব্ধ |
| 514 নাম : ভাৰতী বড়ো স্বামীৰ নাম: মুনিৰ্দ্ৰ বড়ো ঘৰ নং : ৩০২ বয়স : 58 লিঙ্গ : মহিলা | LQW1068220 ফটো উপলব্ধ | 515 নাম : চোনাতী বড়ো স্বামীৰ নাম: কামাল বড়ো ঘৰ নং : ৩০২ বয়স : 48 লিঙ্গ : মহিলা | LQW0411819 ফটো উপলব্ধ | 516 নাম : অনসুমা বড়ো পিতাৰ নাম: মনিৰ্দ্ৰ বড়ো ঘৰ নং : ৩০২ বয়স : 34 লিঙ্গ : পুৰুষ | LQW1069825 ফটো উপলব্ধ |
| 517 নাম : স্নহা বড়ো পিতাৰ নাম: মণীন বড়ো ঘৰ নং : ৩০২ বয়স : 34 লিঙ্গ : পুৰুষ | LQW1068231 ফটো উপলব্ধ | 518 নাম : অঞ্জলি বড়ো স্বামীৰ নাম: অনচুমা বড়ো ঘৰ নং : 302 বয়স : 33 লিঙ্গ : মহিলা | UU10099143 ফটো উপলব্ধ | 519 নাম : অঞ্জলি দৈমাৰী স্বামীৰ নাম: গোস্বামী বড়ো ঘৰ নং : 302 বয়স : 33 লিঙ্গ : মহিলা | UU10151357 ফটো উপলব্ধ |
| 520 নাম : নিকুমনি বড়ো পিতাৰ নাম: কমল বড়ো ঘৰ নং : 302 বয়স : 23 লিঙ্গ : মহিলা | UU10100289 ফটো উপলব্ধ | 521 নাম : নৰেন লাল বড়ো পিতাৰ নাম: সুন্দৰ ঘৰ নং : ৩০২খ বয়স : 71 লিঙ্গ : পুৰুষ | LQW1068264 ফটো উপলব্ধ | R 522 নাম : কমল বড়ো পিতাৰ নাম: সুন্দৰ ঘৰ নং : ৩০২ক বয়স : 63 লিঙ্গ : পুৰুষ | LQW1068242 ফটো উপলব্ধ |
| 523 নাম : শামেলী বড়ো স্বামীৰ নাম: নৰেন ঘৰ নং : ৩০২খ বয়স : 63 লিঙ্গ : মহিলা | LQW1068275 ফটো উপলব্ধ | 524 নাম : ভাইলাল বড়ো পিতাৰ নাম: সুন্দৰ ঘৰ নং : ৩০২গ বয়স : 58 লিঙ্গ : পুৰুষ | LQW1068300 ফটো উপলব্ধ | 525 নাম : বিংকমনি বড়ো স্বামীৰ নাম: ভাইলাল বড়ো ঘৰ নং : ৩০২গ বয়স : 48 লিঙ্গ : মহিলা | LQW1068311 ফটো উপলব্ধ |
| 526 নাম : তিথি বড়ো পিতাৰ নাম: খুন্থা ঘৰ নং : ৩০৩ বয়স : 53 লিঙ্গ : পুৰুষ | LQW1068333 ফটো উপলব্ধ | 527 নাম : বাংধালী বড়ো স্বামীৰ নাম: তিথি বড়ো ঘৰ নং : ৩০৩ বয়স : 44 লিঙ্গ : মহিলা | LQW1068344 ফটো উপলব্ধ | 528 নাম : অনিতা বড়ো স্বামীৰ নাম: লানেশ্বৰ বড়ো ঘৰ নং : 303 বয়স : 26 লিঙ্গ : মহিলা | LQW0421784 ফটো উপলব্ধ |
| 529 নাম : জমিতা বড়ো পিতাৰ নাম: তিথি বড়ো ঘৰ নং : ৩০৩ বয়স : 24 লিঙ্গ : মহিলা | LQW0480830 ফটো উপলব্ধ | 530 নাম : হৰেন বড়ো পিতাৰ নাম: আখাৰী ঘৰ নং : ৩০৩ক বয়স : 64 লিঙ্গ : পুৰুষ | LQW1068355 ফটো উপলব্ধ | 531 নাম : ৰঙ্গজালী বড়ো স্বামীৰ নাম: হৰেন বড়ো ঘৰ নং : ৩০৩ক বয়স : 56 লিঙ্গ : মহিলা | LQW1068366 ফটো উপলব্ধ |
| 532 নাম : ৰহেশ্বৰ বড়ো পিতাৰ নাম: হৰেন বড়ো ঘৰ নং : ৩০৩ক বয়স : 38 লিঙ্গ : পুৰুষ | LQW1068377 ফটো উপলব্ধ | 533 নাম : লনেশ্বৰ বড়ো পিতাৰ নাম: হৰেন্দ্ৰ বড়ো ঘৰ নং : ৩০৩ক বয়স : 36 লিঙ্গ : পুৰুষ | LQW1068388 ফটো উপলব্ধ | 534 নাম : জানমনি বড়ো স্বামীৰ নাম: ৰহেশ্বৰ বড়ো ঘৰ নং : ৩০৩ক বয়স : 32 লিঙ্গ : মহিলা | LQW1069836 ফটো উপলব্ধ |
| 535 নাম : খেমফা বড়ো পিতাৰ নাম: বাগৰী ঘৰ নং : ৩০৪ বয়স : 62 লিঙ্গ : পুৰুষ | LQW1068399 ফটো উপলব্ধ | 536 নাম : বীনা বড়ো স্বামীৰ নাম: খেমফা বড়ো ঘৰ নং : ৩০৪ বয়স : 55 লিঙ্গ : মহিলা | LQW1068402 ফটো উপলব্ধ | 537 নাম : ঘনশ্যাম বড়ো পিতাৰ নাম: খেমফা বড়ো ঘৰ নং : ৩০৪ বয়স : 33 লিঙ্গ : পুৰুষ | LQW1069847 ফটো উপলব্ধ |
| 538 নাম : ঘনেশ্বাম বড়ো পিতাৰ নাম: খেমফা বড়ো ঘৰ নং : ৩০৪ বয়স : 33 লিঙ্গ : পুৰুষ | LQW1069596 ফটো উপলব্ধ | 539 নাম : সীৰজিলা বসমতাৰী বড়ো স্বামীৰ নাম: ঘনশ্যাম বড়ো ঘৰ নং : ৩০৪ বয়স : 32 লিঙ্গ : মহিলা | LQW0409060 ফটো উপলব্ধ | 540 নাম : অমৰ দীপ বড়ো পিতাৰ নাম: খেমফা বড়ো ঘৰ নং : ৩০৪ বয়স : 31 লিঙ্গ : পুৰুষ | LQW1069858 ফটো উপলব্ধ |



| | | | | | |
|---|--------------------------|---|--------------------------|---|--------------------------|
| 541 নাম : বেলশ্ৰী বড়ো স্বামীৰ নাম: অমৰ্ণদীপ বড়ো ঘৰ নং : ৩০৪ বয়স : 29 লিঙ্গ : মহিলা | LQW0400200 ফটো উপলব্ধ | 542 নাম : দিৰাচৰ বড়ো পিতাৰ নাম: শনখাদেব বড়ো ঘৰ নং : ৩০৪ বয়স : 26 লিঙ্গ : পুৰুষ | LQW0410233 ফটো উপলব্ধ | 543 নাম : বাখন্দা বড়ো পিতাৰ নাম: বাগৰা ঘৰ নং : ৩০৫ বয়স : 64 লিঙ্গ : পুৰুষ | LQW1068413 ফটো উপলব্ধ |
| 544 নাম : দদে বড়ো স্বামীৰ নাম: বখুন্ডা বড়ো ঘৰ নং : ৩০৫ বয়স : 52 লিঙ্গ : মহিলা | LQW1068424 ফটো উপলব্ধ | 545 নাম : ৰাজেন বড়ো পিতাৰ নাম: বাখুণ্ডা ঘৰ নং : ৩০৫ বয়স : 37 লিঙ্গ : পুৰুষ | LQW1068435 ফটো উপলব্ধ | 546 নাম : ৰাজিব বড়ো পিতাৰ নাম: বাখুণ্ডা ঘৰ নং : ৩০৫ বয়স : 36 লিঙ্গ : পুৰুষ | LQW1068446 ফটো উপলব্ধ |
| 547 নাম : তিলক বৰ্মন অন্যান্য: গকুল বাৰ্মন ঘৰ নং : ৩০৫ বয়স : 31 লিঙ্গ : পুৰুষ | LQW0392167 ফটো উপলব্ধ | 548 নাম : মজনী বড়ো পিতাৰ নাম: বখুন্ডা বড়ো ঘৰ নং : 305 বয়স : 30 লিঙ্গ : মহিলা | LQW0283499 ফটো উপলব্ধ | 549 নাম : সাৰাজাণি বড়ো পিতাৰ নাম: লাবান বড়ো ঘৰ নং : ৩০৫ বয়স : 25 লিঙ্গ : মহিলা | LQW0410076 ফটো উপলব্ধ |
| 550 নাম : দীপালী বৰো স্বামীৰ নাম: বোবা ঘৰ নং : ৩০৬ বয়স : 58 লিঙ্গ : মহিলা | LQW1068457 ফটো উপলব্ধ | R 551 নাম : নিৰঞ্জন বৰো পিতাৰ নাম: বোবা ঘৰ নং : ৩০৬ বয়স : 43 লিঙ্গ : মহিলা | LQW1068468 ফটো উপলব্ধ | 552 নাম : অবন বৰো পিতাৰ নাম: অমিয় ঘৰ নং : ৩০৭ বয়স : 61 লিঙ্গ : পুৰুষ | LQW1068480 ফটো উপলব্ধ |
| 553 নাম : দুবে বৰো স্বামীৰ নাম: অবন ঘৰ নং : ৩০৭ বয়স : 56 লিঙ্গ : মহিলা | LQW1068491 ফটো উপলব্ধ | 554 নাম : ৰঞ্জন বৰো পিতাৰ নাম: দুবে বৰো ঘৰ নং : ৩০৭ বয়স : 38 লিঙ্গ : পুৰুষ | LQW1068504 ফটো উপলব্ধ | 555 নাম : ৰনচাই বড়ো পিতাৰ নাম: অবন বড়ো ঘৰ নং : ৩০৭ বয়স : 35 লিঙ্গ : পুৰুষ | LQW1068515 ফটো উপলব্ধ |
| 556 নাম : দৈম বড়ো স্বামীৰ নাম: ৰানিসাই বড়ো ঘৰ নং : 307 বয়স : 24 লিঙ্গ : মহিলা | UUI0083410 ফটো উপলব্ধ | 557 নাম : যোগেশ বড়ো পিতাৰ নাম: অমিয় ঘৰ নং : ৩০৮ বয়স : 59 লিঙ্গ : পুৰুষ | LQW1068526 ফটো উপলব্ধ | # 558 নাম : ভাৰতী বৰো স্বামীৰ নাম: যোগেশ ঘৰ নং : ৩০৮ বয়স : 56 লিঙ্গ : মহিলা | LQW1068537 ফটো উপলব্ধ |
| 559 নাম : চন্দন বড়ো পিতাৰ নাম: জগেশ বড়ো ঘৰ নং : ৩০৮ বয়স : 31 লিঙ্গ : পুৰুষ | LQW1069869 ফটো উপলব্ধ | 560 নাম : মায়ী বড়ো পিতাৰ নাম: যোগেশ বড়ো ঘৰ নং : ৩০৮ বয়স : 28 লিঙ্গ : মহিলা | LQW0189639 ফটো উপলব্ধ | 561 নাম : গোপী ৰাম বৰো পিতাৰ নাম: অমিয় ঘৰ নং : ৩০৯ বয়স : 58 লিঙ্গ : পুৰুষ | LQW1068559 ফটো উপলব্ধ |
| 562 নাম : লোপী বৰো পিতাৰ নাম: অমিয় ঘৰ নং : ৩০৯ বয়স : 56 লিঙ্গ : পুৰুষ | LQW1068571 ফটো উপলব্ধ | 563 নাম : লতিমা বৰো স্বামীৰ নাম: গোপী বৰো ঘৰ নং : ৩০৯ বয়স : 49 লিঙ্গ : মহিলা | LQW1068560 ফটো উপলব্ধ | 564 নাম : দময়ন্তী বৰো স্বামীৰ নাম: লোপী ঘৰ নং : ৩০৯ বয়স : 47 লিঙ্গ : মহিলা | LQW1068582 ফটো উপলব্ধ |
| 565 নাম : প্ৰণব বড়ো পিতাৰ নাম: লোফি বড়ো ঘৰ নং : ৩০৯ বয়স : 31 লিঙ্গ : পুৰুষ | LQW1069870 ফটো উপলব্ধ | 566 নাম : নকুল বড়ো পিতাৰ নাম: লোপী বড়ো ঘৰ নং : ৩০৯ বয়স : 30 লিঙ্গ : পুৰুষ | LQW1942092 ফটো উপলব্ধ | 567 নাম : অশিম বড়ো পিতাৰ নাম: গোপী ৰাম বড়ো ঘৰ নং : ৩০৯ বয়স : 25 লিঙ্গ : পুৰুষ | LQW0282061 ফটো উপলব্ধ |
| 568 নাম : বীৰখাং বড়ো পিতাৰ নাম: গোপী ৰাম বড়ো ঘৰ নং : 309 বয়স : 22 লিঙ্গ : পুৰুষ | UUI0072082 ফটো উপলব্ধ | 569 নাম : খগেন্দ্ৰ নাথ বড়ো পিতাৰ নাম: অখিল ঘৰ নং : ৩১০ বয়স : 59 লিঙ্গ : পুৰুষ | LQW1068593 ফটো উপলব্ধ | 570 নাম : দময়ন্তী বৰো স্বামীৰ নাম: খগেন ঘৰ নং : ৩১০ বয়স : 53 লিঙ্গ : মহিলা | LQW1068606 ফটো উপলব্ধ |



| | | | | | |
|---|--------------------------|--|--------------------------|---|--------------------------|
| 571 নাম : জমুনা বড়ো পিতাৰ নাম: খগেন বড়ো ঘৰ নং : ৩১০ বয়স : 33 লিঙ্গ : মহিলা | LQW1069621 ফটো উপলব্ধ | 572 নাম : সুজতা বৰো পিতাৰ নাম: খগেন বৰো ঘৰ নং : ৩১০ বয়স : 32 লিঙ্গ : মহিলা | LQW1069609 ফটো উপলব্ধ | 573 নাম : কৃষ্ণা বড়ো পিতাৰ নাম: খগেন বড়ো ঘৰ নং : ৩১০ বয়স : 30 লিঙ্গ : মহিলা | LQW0371799 ফটো উপলব্ধ |
| 574 নাম : নগেন বৰো পিতাৰ নাম: কালিচৰন ঘৰ নং : ৩১১ বয়স : 63 লিঙ্গ : পুৰুষ | LQW1068639 ফটো উপলব্ধ | 575 নাম : দিপালী বৰো স্বামীৰ নাম: নগেন ঘৰ নং : ৩১১ বয়স : 54 লিঙ্গ : মহিলা | LQW1068640 ফটো উপলব্ধ | 576 নাম : মৌচুমী বড়ো পিতাৰ নাম: নগেন বড়ো ঘৰ নং : ৩১১ বয়স : 28 লিঙ্গ : পুৰুষ | LQW0190298 ফটো উপলব্ধ |
| 577 নাম : অৰন বড়ো পিতাৰ নাম: ফুকন বড়ো ঘৰ নং : ৩১১ বয়স : 28 লিঙ্গ : পুৰুষ | LQW0190306 ফটো উপলব্ধ | 578 নাম : সনিলাল বড়ো পিতাৰ নাম: সুকনলাল বড়ো ঘৰ নং : ৩১১ বয়স : 28 লিঙ্গ : পুৰুষ | LQW0190348 ফটো উপলব্ধ | 579 নাম : মুলগসৌৰাং বড়ো পিতাৰ নাম: চুকনলাল বড়ো ঘৰ নং : ৩১১ বয়স : 25 লিঙ্গ : পুৰুষ | LQW0178293 ফটো উপলব্ধ |
| 580 নাম : ফুকন বৰো পিতাৰ নাম: কালিচৰন ঘৰ নং : ৩১১ক বয়স : 59 লিঙ্গ : পুৰুষ | LQW1068662 ফটো উপলব্ধ | 581 নাম : চুকন বৰো পিতাৰ নাম: কালিচৰন ঘৰ নং : ৩১১খ বয়স : 53 লিঙ্গ : পুৰুষ | LQW1068684 ফটো উপলব্ধ | 582 নাম : ডালিমী বৰো স্বামীৰ নাম: ফুকন ঘৰ নং : ৩১১ক বয়স : 50 লিঙ্গ : মহিলা | LQW1068673 ফটো উপলব্ধ |
| 583 নাম : সমিত্ৰা বৰো স্বামীৰ নাম: চুকন বৰো ঘৰ নং : ৩১১খ বয়স : 44 লিঙ্গ : মহিলা | LQW1068695 ফটো উপলব্ধ | 584 নাম : সোনাৰাম বৰো পিতাৰ নাম: হৰকান্ত ঘৰ নং : ৩১৪ বয়স : 68 লিঙ্গ : পুৰুষ | LQW1068708 ফটো উপলব্ধ | 585 নাম : শংকাদেৱ বড়ো পিতাৰ নাম: হৰকান্ত ঘৰ নং : ৩১৪ বয়স : 60 লিঙ্গ : পুৰুষ | LQW1068720 ফটো উপলব্ধ |
| 586 নাম : জয়মতী বৰো স্বামীৰ নাম: সোনা ঘৰ নং : ৩১৪ বয়স : 59 লিঙ্গ : মহিলা | LQW1068719 ফটো উপলব্ধ | 587 নাম : অমিয়া বৰো স্বামীৰ নাম: সঙ্কদেব ঘৰ নং : ৩১৪ বয়স : 54 লিঙ্গ : মহিলা | LQW1068731 ফটো উপলব্ধ | 588 নাম : সোনেশ্বৰ বৰো পিতাৰ নাম: হৰকান্ত ঘৰ নং : ৩১৪ বয়স : 51 লিঙ্গ : পুৰুষ | LQW1068742 ফটো উপলব্ধ |
| 589 নাম : বুকনাল ৰাম বড়ো পিতাৰ নাম: হৰকান্ত বড়ো ঘৰ নং : ৩১৪ বয়স : 50 লিঙ্গ : পুৰুষ | LQW1068786 ফটো উপলব্ধ | 590 নাম : ডালিমী বৰো স্বামীৰ নাম: সোনেশ্বৰ বৰো ঘৰ নং : ৩১৪ বয়স : 44 লিঙ্গ : মহিলা | LQW1068753 ফটো উপলব্ধ | 591 নাম : বাসন্তী বড়ো স্বামীৰ নাম: বুকনাল বড়ো ঘৰ নং : ৩১৪ বয়স : 39 লিঙ্গ : মহিলা | LQW1942127 ফটো উপলব্ধ |
| 592 নাম : জীবন লাল পিতাৰ নাম: সোনাৰাম বৰো ঘৰ নং : ৩১৪ বয়স : 37 লিঙ্গ : পুৰুষ | LQW1068764 ফটো উপলব্ধ | 593 নাম : মতিলাল বৰো পিতাৰ নাম: সোনাৰাম বৰো ঘৰ নং : ৩১৪ বয়স : 36 লিঙ্গ : পুৰুষ | LQW1068775 ফটো উপলব্ধ | 594 নাম : অনচুমৈ ব্ৰহ্মাৰী স্বামীৰ নাম: মতিলাল বড়ো ঘৰ নং : 314 বয়স : 35 লিঙ্গ : মহিলা | LQW0485912 ফটো উপলব্ধ |
| 595 নাম : মৰীচনা বড়ো স্বামীৰ নাম: জিবনলাল বড়ো ঘৰ নং : 314 বয়স : 32 লিঙ্গ : মহিলা | LQW0077719 ফটো উপলব্ধ | 596 নাম : নিজেীম দেব শৰাং বড়ো পিতাৰ নাম: শংখ দেব বড়ো ঘৰ নং : ৩১৪ বয়স : 31 লিঙ্গ : পুৰুষ | LQW0077766 ফটো উপলব্ধ | 597 নাম : অমিত সৌৰাং বড়ো পিতাৰ নাম: সনেশ্বৰ বড়ো ঘৰ নং : ৩১৪ বয়স : 28 লিঙ্গ : পুৰুষ | LQW0190918 ফটো উপলব্ধ |
| 598 নাম : প্ৰণয় বড়ো পিতাৰ নাম: সনেশ্বৰ বড়ো ঘৰ নং : 314 বয়স : 23 লিঙ্গ : পুৰুষ | LQW0539767 ফটো উপলব্ধ | 599 নাম : মইনা বড়ো স্বামীৰ নাম: নিজেীম দেব শৰাং বড়ো ঘৰ নং : 314 বয়স : 23 লিঙ্গ : মহিলা | UII0151977 ফটো উপলব্ধ | R 600 নাম : ৰতিকান্ত বৰো পিতাৰ নাম: শনিৰাম বৰো ঘৰ নং : ৩১৪ বয়স : ৩২ লিঙ্গ : পুৰুষ | LQW1068797 ফটো উপলব্ধ |



| | | | | | |
|---|--------------------------|---|--------------------------|---|--------------------------|
| 601 নাম : বিনোদ কুমাৰ বৰো পিতাৰ নাম: ৰতিকান্ত বৰো ঘৰ নং : ৩১৫ বয়স : 57 লিঙ্গ : পুৰুষ | LQW1068800 ফটো উপলব্ধ | 602 নাম : চম্পা বৰো পিতাৰ নাম: ৰতিকান্ত ঘৰ নং : ৩১৫ বয়স : 45 লিঙ্গ : মহিলা | LQW1068811 ফটো উপলব্ধ | 603 নাম : অনিমা বড়ো পিতাৰ নাম: ৰতিকান্ত ঘৰ নং : ৩১৫ বয়স : 43 লিঙ্গ : মহিলা | LQW1068822 ফটো উপলব্ধ |
| 604 নাম : মনিকা বড়ো স্বামীৰ নাম: গোপাল বড়ো ঘৰ নং : 316 বয়স : 30 লিঙ্গ : মহিলা | LQW2020089 ফটো উপলব্ধ | 605 নাম : বনলী বড়ো পিতাৰ নাম: সন্তো ৰাম বড়ো ঘৰ নং : ৩১৬ বয়স : 28 লিঙ্গ : পুৰুষ | LQW0225441 ফটো উপলব্ধ | 606 নাম : সুশীল কুমাৰ বড়ো পিতাৰ নাম: বলিৰাম ঘৰ নং : ৩১৬ক বয়স : 66 লিঙ্গ : পুৰুষ | LQW1068833 ফটো উপলব্ধ |
| 607 নাম : মীন বড়ো স্বামীৰ নাম: সুশীল কুমাৰ বড়ো ঘৰ নং : ৩১৬ক বয়স : 51 লিঙ্গ : মহিলা | LQW1068844 ফটো উপলব্ধ | 608 নাম : গোপাল বৰো পিতাৰ নাম: সুশীল ঘৰ নং : ৩১৬ক বয়স : 36 লিঙ্গ : পুৰুষ | LQW1068855 ফটো উপলব্ধ | S 609 নাম : বিনীতা বৰো পিতাৰ নাম: সুশীল বৰো ঘৰ নং : ৩১৬ক বয়স : ৪৭ লিঙ্গ : মহিলা | LQW1069654 ফটো উপলব্ধ |
| R 610 নাম : লেংৰা বৰো পিতাৰ নাম: হুগা ঘৰ নং : ৩১৭ বয়স : ৪5 লিঙ্গ : পুৰুষ | LQW1068888 ফটো উপলব্ধ | 611 নাম : আখাৰী প্ৰিয়া বড়ো স্বামীৰ নাম: লেংৰা ঘৰ নং : ৩১৭ বয়স : 77 লিঙ্গ : মহিলা | LQW1068899 ফটো উপলব্ধ | 612 নাম : লতিকা বৰো স্বামীৰ নাম: যোগেন বৰো ঘৰ নং : ৩১৭ বয়স : 44 লিঙ্গ : মহিলা | LQW1068913 ফটো উপলব্ধ |
| 613 নাম : অৰ্জুন বড়ো পিতাৰ নাম: জগেন বড়ো ঘৰ নং : 317 বয়স : 26 লিঙ্গ : পুৰুষ | UUI0107086 ফটো উপলব্ধ | 614 নাম : ৰিপন বড়ো মাতৃৰ নাম: লতিকা বড়ো ঘৰ নং : 317 বয়স : 20 লিঙ্গ : পুৰুষ | UUI0107094 ফটো উপলব্ধ | 615 নাম : সুৰেন বৰো পিতাৰ নাম: ভদা ঘৰ নং : ৩১৮ বয়স : 75 লিঙ্গ : পুৰুষ | LQW1068924 ফটো উপলব্ধ |
| 616 নাম : বিকাশ বড়ো পিতাৰ নাম: বিজয় বড়ো ঘৰ নং : 318 বয়স : 23 লিঙ্গ : পুৰুষ | LQW0486837 ফটো উপলব্ধ | 617 নাম : বিজয় বৰো পিতাৰ নাম: সুৰেন ঘৰ নং : ৩১৮ক বয়স : 45 লিঙ্গ : পুৰুষ | LQW1068946 ফটো উপলব্ধ | 618 নাম : জুনি বৰো পিতাৰ নাম: সুৰেন বড়ো ঘৰ নং : ৩১৮খ বয়স : 43 লিঙ্গ : পুৰুষ | LQW1068968 ফটো উপলব্ধ |
| 619 নাম : ততুমনি বৰো স্বামীৰ নাম: সুৰেন ঘৰ নং : ৩১৮ক বয়স : 41 লিঙ্গ : মহিলা | LQW1068957 ফটো উপলব্ধ | 620 নাম : চম্পা বৰো স্বামীৰ নাম: জুনি বৰো ঘৰ নং : ৩১৮খ বয়স : 40 লিঙ্গ : মহিলা | LQW1068979 ফটো উপলব্ধ | 621 নাম : অঞ্জিত বড়ো পিতাৰ নাম: সুৰেন ঘৰ নং : ৩১৯ বয়স : 41 লিঙ্গ : পুৰুষ | LQW1068980 ফটো উপলব্ধ |
| 622 নাম : সদমন্ত্ৰী বড়ো স্বামীৰ নাম: অঞ্জিত বড়ো ঘৰ নং : ৩২০ বয়স : 37 লিঙ্গ : মহিলা | LQW0078816 ফটো উপলব্ধ | 623 নাম : চক্ৰধৰ বড়ো পিতাৰ নাম: বিয়া ৰাম বড়ো ঘৰ নং : ৩২০ বয়স : 50 লিঙ্গ : পুৰুষ | LQW1069007 ফটো উপলব্ধ | 624 নাম : ৰাইমালি বড়ো স্বামীৰ নাম: সত্ৰধৰ বড়ো ঘৰ নং : ৩২০ বয়স : 47 লিঙ্গ : মহিলা | LQW1069018 ফটো উপলব্ধ |
| 625 নাম : বিজুমনি বড়ো পিতাৰ নাম: চক্ৰধৰ বড়ো ঘৰ নং : ৩২০ বয়স : 29 লিঙ্গ : মহিলা | LQW0191817 ফটো উপলব্ধ | 626 নাম : উত্তোৰা বড়ো পিতাৰ নাম: চক্ৰধৰ বড়ো ঘৰ নং : 320 বয়স : 24 লিঙ্গ : মহিলা | LQW0487967 ফটো উপলব্ধ | 627 নাম : কিশোৰ বড়ো পিতাৰ নাম: চক্ৰধৰ বড়ো ঘৰ নং : 320 বয়স : 22 লিঙ্গ : পুৰুষ | UUI0134965 ফটো উপলব্ধ |
| 628 নাম : মঙ্গল বৰো পিতাৰ নাম: বিয়াৰাম ঘৰ নং : ৩২১ বয়স : 53 লিঙ্গ : পুৰুষ | LQW1069029 ফটো উপলব্ধ | 629 নাম : চৌমন্ত্ৰী বৰো স্বামীৰ নাম: মঙ্গল ঘৰ নং : ৩২১ বয়স : 43 লিঙ্গ : মহিলা | LQW1069030 ফটো উপলব্ধ | 630 নাম : ধীৰেন বড়ো পিতাৰ নাম: মঙ্গল বড়ো ঘৰ নং : 321 বয়স : 20 লিঙ্গ : পুৰুষ | UUI0134106 ফটো উপলব্ধ |



| | | | | | |
|--|--------------------------|--|--------------------------|---|--------------------------|
| 631 নাম : হংগালে বড়ো স্বামীৰ নাম : নাৰায়ন বড়ো ঘৰ নং : ৩২২ক বয়স : 55 লিঙ্গ : মহিলা | LQW1069063 ফটো উপলব্ধ | 632 নাম : লতিবালা বৰো স্বামীৰ নাম : লখিৰাম বড়ো ঘৰ নং : ৩২২ বয়স : 47 লিঙ্গ : মহিলা | LQW1069041 ফটো উপলব্ধ | 633 নাম : চপনা বড়ো স্বামীৰ নাম : নিতুল বড়ো ঘৰ নং : ৩২২ বয়স : 35 লিঙ্গ : মহিলা | LQW1942161 ফটো উপলব্ধ |
| 634 নাম : নিটল বড়ো পিতাৰ নাম : লখিৰাম বড়ো ঘৰ নং : ৩২২ বয়স : 35 লিঙ্গ : পুৰুষ | LQW1942149 ফটো উপলব্ধ | 635 নাম : সুনীল বড়ো পিতাৰ নাম : নাৰায়ন বড়ো ঘৰ নং : ৩২২ বয়স : 30 লিঙ্গ : পুৰুষ | LQW0079426 ফটো উপলব্ধ | 636 নাম : বিমালেশ্বৰী বড়ো স্বামীৰ নাম : ভোগীৰাম বড়ো ঘৰ নং : 322 অ বয়স : 28 লিঙ্গ : মহিলা | UUI0077396 ফটো উপলব্ধ |
| 637 নাম : নাৰায়ন বৰো পিতাৰ নাম : বিয়াৰাম ঘৰ নং : ৩২২ক বয়স : 68 লিঙ্গ : পুৰুষ | LQW1069052 ফটো উপলব্ধ | 638 নাম : ভোগীৰাম বৰো পিতাৰ নাম : নাৰায়ন বৰো ঘৰ নং : ৩২২ক বয়স : 32 লিঙ্গ : পুৰুষ | LQW1069665 ফটো উপলব্ধ | 639 নাম : অনিল বড়ো পিতাৰ নাম : নাৰায়ন বড়ো ঘৰ নং : ৩২২ক বয়স : 32 লিঙ্গ : পুৰুষ | LQW1942150 ফটো উপলব্ধ |
| 640 নাম : মদন বৰ্মন পিতাৰ নাম : মতিৰাম ঘৰ নং : ৩২৩ বয়স : 66 লিঙ্গ : পুৰুষ | LQW1069074 ফটো উপলব্ধ | 641 নাম : কমলা বৰ্মন স্বামীৰ নাম : মদন ঘৰ নং : ৩২৩ বয়স : 61 লিঙ্গ : মহিলা | LQW1069085 ফটো উপলব্ধ | 642 নাম : সবিতানাথ বৰ্মন স্বামীৰ নাম : নুপেন বৰ্মন ঘৰ নং : ৩২৩ বয়স : 45 লিঙ্গ : মহিলা | LQW1069132 ফটো উপলব্ধ |
| 643 নাম : দিলীপ বৰ্মন পিতাৰ নাম : মদন বৰ্মন ঘৰ নং : ৩২৩ বয়স : 42 লিঙ্গ : পুৰুষ | LQW1069143 ফটো উপলব্ধ | 644 নাম : বমেন বৰ্মন পিতাৰ নাম : মদন বৰ্মন ঘৰ নং : ৩২৩ বয়স : 40 লিঙ্গ : পুৰুষ | LQW1069121 ফটো উপলব্ধ | 645 নাম : বঞ্জিতা বৰ্মন স্বামীৰ নাম : বমেন বৰ্মন ঘৰ নং : ৩২৩ বয়স : 23 লিঙ্গ : মহিলা | LQW1491224 ফটো উপলব্ধ |
| 646 নাম : যাদব বৰ্মন পিতাৰ নাম : মতিৰাম বৰ্মণ ঘৰ নং : ৩২৪ বয়স : 64 লিঙ্গ : পুৰুষ | LQW1069154 ফটো উপলব্ধ | 647 নাম : বীনা বৰ্মন স্বামীৰ নাম : যাদব ঘৰ নং : ৩২৪ বয়স : 55 লিঙ্গ : মহিলা | LQW1069165 ফটো উপলব্ধ | 648 নাম : বীতা মনি দাস স্বামীৰ নাম : দিলিপ বৰ্মন ঘৰ নং : 324 বয়স : 42 লিঙ্গ : মহিলা | UUI0071605 ফটো উপলব্ধ |
| 649 নাম : ললিতা বৰ্মন পিতাৰ নাম : যাদব বৰ্মন ঘৰ নং : ৩২৪ বয়স : 32 লিঙ্গ : মহিলা | LQW1069892 ফটো উপলব্ধ | 650 নাম : হিমালী বৰ্মণ পিতাৰ নাম : যাদব বৰ্মণ ঘৰ নং : ৩২৪ বয়স : 29 লিঙ্গ : মহিলা | LQW0329904 ফটো উপলব্ধ | 651 নাম : অপূৰ্ব বৰ্মণ পিতাৰ নাম : যাদব বৰ্মণ ঘৰ নং : ৩২৪ বয়স : 27 লিঙ্গ : পুৰুষ | LQW0329979 ফটো উপলব্ধ |
| 652 নাম : নীলকান্ত বৰ্মন পিতাৰ নাম : মতিৰাম ঘৰ নং : ৩২৫ বয়স : 57 লিঙ্গ : পুৰুষ | LQW1069176 ফটো উপলব্ধ | 653 নাম : মঞ্জু মনি বৰ্মন স্বামীৰ নাম : নীলকান্ত বৰ্মন ঘৰ নং : ৩২৫ বয়স : 48 লিঙ্গ : মহিলা | LQW1069187 ফটো উপলব্ধ | 654 নাম : নবজিত বৰ্মন পিতাৰ নাম : নীলকান্ত বৰ্মন ঘৰ নং : ৩২৫ বয়স : 32 লিঙ্গ : পুৰুষ | LQW0079897 ফটো উপলব্ধ |
| S 655 নাম : বিলাইশ্বৰী লাহাৰী স্বামীৰ নাম : সনেশ্বৰ লাহাৰী ঘৰ নং : 326 বয়স : 49 লিঙ্গ : মহিলা | LQW1993534 ফটো উপলব্ধ | 656 নাম : মনোমতী বৰ্মণ স্বামীৰ নাম : উপেন বৰ্মণ ঘৰ নং : ৩২৭ বয়স : 55 লিঙ্গ : মহিলা | LQW0329987 ফটো উপলব্ধ | 657 নাম : উপেন বৰ্মন পিতাৰ নাম : চন্দ্ৰকান্ত ঘৰ নং : ৩২৭ বয়স : 53 লিঙ্গ : পুৰুষ | LQW1069201 ফটো উপলব্ধ |
| 658 নাম : সৰলা বালা বৰ্মন স্বামীৰ নাম : যোগেন ঘৰ নং : ৩২৮ বয়স : 69 লিঙ্গ : মহিলা | LQW1069212 ফটো উপলব্ধ | 659 নাম : দীনেশ বৰ্মন পিতাৰ নাম : যোগেন ঘৰ নং : ৩২৮ বয়স : 39 লিঙ্গ : পুৰুষ | LQW1069223 ফটো উপলব্ধ | 660 নাম : ডালিমী বৰ্মন স্বামীৰ নাম : দীনেশ বৰ্মন ঘৰ নং : ৩২৮ বয়স : 33 লিঙ্গ : মহিলা | LQW1942172 ফটো উপলব্ধ |



| | | | | | |
|---|--------------------------|--|--------------------------|--|--------------------------|
| 661 নাম : নৰেন বৰ্মন পিতাৰ নাম: কাহিৰাম ঘৰ নং : ৩২৯ বয়স : 69 লিঙ্গ : পুৰুষ | LQW1069267 ফটো উপলব্ধ | 662 নাম : প্ৰতিমা বৰ্মন স্বামীৰ নাম: নৰেন ঘৰ নং : ৩২৯ বয়স : 59 লিঙ্গ : মহিলা | LQW1069278 ফটো উপলব্ধ | 663 নাম : মনু বৰ্মন পিতাৰ নাম: নৰেন ঘৰ নং : ৩২৯ বয়স : 42 লিঙ্গ : পুৰুষ | LQW1069289 ফটো উপলব্ধ |
| 664 নাম : বিনয় বৰ্মন পিতাৰ নাম: নৰেন ঘৰ নং : ৩২৯ বয়স : 40 লিঙ্গ : পুৰুষ | LQW1069290 ফটো উপলব্ধ | 665 নাম : অমল বৰ্মন পিতাৰ নাম: নৰেন ঘৰ নং : ৩২৯ বয়স : 38 লিঙ্গ : পুৰুষ | LQW1069303 ফটো উপলব্ধ | 666 নাম : হিৰন বৰ্মন স্বামীৰ নাম: মনু বৰ্মন ঘৰ নং : ৩২৯ বয়স : 35 লিঙ্গ : মহিলা | LQW1069314 ফটো উপলব্ধ |
| 667 নাম : পাপৰী বৰ্মন স্বামীৰ নাম: বিনয় বৰ্মন ঘৰ নং : ৩২৯ বয়স : 33 লিঙ্গ : মহিলা | LQW1942183 ফটো উপলব্ধ | 668 নাম : কামিনী বৰ্মন স্বামীৰ নাম: ৰামেশ্বৰ ঘৰ নং : ৩২৯ বয়স : 69 লিঙ্গ : মহিলা | LQW1069347 ফটো উপলব্ধ | 669 নাম : ৰমণী বৰ্মন পিতাৰ নাম: ৰামেশ্বৰ ঘৰ নং : ৩২৯ বয়স : 53 লিঙ্গ : পুৰুষ | LQW1069325 ফটো উপলব্ধ |
| 670 নাম : তৰলতা বৰ্মন স্বামীৰ নাম: ৰমণী ঘৰ নং : ৩৩১ বয়স : 45 লিঙ্গ : মহিলা | LQW1069336 ফটো উপলব্ধ | 671 নাম : মদন বৰ্মন পিতাৰ নাম: ৰামেশ্বৰ ঘৰ নং : ৩৩১ বয়স : 42 লিঙ্গ : মহিলা | LQW1069358 ফটো উপলব্ধ | 672 নাম : মনিকা বৰ্মন স্বামীৰ নাম: মদন বৰ্মন ঘৰ নং : ৩৩১ বয়স : 41 লিঙ্গ : মহিলা | LQW1069369 ফটো উপলব্ধ |
| 673 নাম : চম্পক বৰ্মন পিতাৰ নাম: ৰমণী বৰ্মন ঘৰ নং : ৩৩১ বয়স : 24 লিঙ্গ : পুৰুষ | LQW0283853 ফটো উপলব্ধ | 674 নাম : কিৰন বৰ্মন স্বামীৰ নাম: গোলক ঘৰ নং : ৩৩২ বয়স : 69 লিঙ্গ : মহিলা | LQW1069392 ফটো উপলব্ধ | 675 নাম : নাৰায়ন বৰ্মন পিতাৰ নাম: গোলক ঘৰ নং : ৩৩২ বয়স : 52 লিঙ্গ : পুৰুষ | LQW1069370 ফটো উপলব্ধ |
| 676 নাম : থুনকা বৰ্মন স্বামীৰ নাম: নাৰায়ন ঘৰ নং : ৩৩২ বয়স : 45 লিঙ্গ : মহিলা | LQW1069381 ফটো উপলব্ধ | 677 নাম : ভবেন বৰ্মন পিতাৰ নাম: গোলক ঘৰ নং : ৩৩২ বয়স : 45 লিঙ্গ : পুৰুষ | LQW1069416 ফটো উপলব্ধ | 678 নাম : গিৰীমা বৰ্মন স্বামীৰ নাম: ভবেন বৰ্মন ঘৰ নং : ৩৩২ বয়স : 37 লিঙ্গ : মহিলা | LQW1942194 ফটো উপলব্ধ |
| 679 নাম : জুমিসিতা বৰ্মণ পিতাৰ নাম: নাৰায়ণ বৰ্মণ ঘৰ নং : ৩৩২ বয়স : 29 লিঙ্গ : মহিলা | LQW0330076 ফটো উপলব্ধ | 680 নাম : ধ্ৰুৱজ্যোতি বৰ্মন পিতাৰ নাম: নাৰায়ণ বৰ্মণ ঘৰ নং : ৩৩২ বয়স : 25 লিঙ্গ : পুৰুষ | LQW0283838 ফটো উপলব্ধ | 681 নাম : বিনাপানী বৰ্মন স্বামীৰ নাম: বাবুল বৰ্মন ঘৰ নং : ৩৩৩ বয়স : 45 লিঙ্গ : মহিলা | LQW1069427 ফটো উপলব্ধ |
| 682 নাম : মৃদল বৰ্মন মাতৃৰ নাম: বিনাপাণী বৰ্মন ঘৰ নং : 333 বয়স : 25 লিঙ্গ : পুৰুষ | LQW0486647 ফটো উপলব্ধ | 683 নাম : দময়ন্তী বৰ্মন স্বামীৰ নাম: বনমালী ঘৰ নং : ৩৩৫ বয়স : 63 লিঙ্গ : মহিলা | LQW1069449 ফটো উপলব্ধ | 684 নাম : লতিকা বৰ্মন পিতাৰ নাম: বনমালী বৰ্মন ঘৰ নং : ৩৩৫ বয়স : 38 লিঙ্গ : মহিলা | LQW1069450 ফটো উপলব্ধ |
| 685 নাম : সংগীতা বৰ্মন পিতাৰ নাম: বনমালী বৰ্মন ঘৰ নং : ৩৩৫ বয়স : 34 লিঙ্গ : মহিলা | LQW1069461 ফটো উপলব্ধ | 686 নাম : বিনোদ বৰ্মন পিতাৰ নাম: বনমালী বৰ্মন ঘৰ নং : ৩৩৫ বয়স : 34 লিঙ্গ : পুৰুষ | LQW1069472 ফটো উপলব্ধ | 687 নাম : ডিম্বেশ্বৰ তালুকদাৰ পিতাৰ নাম: পৰেশ তালুকদাৰ ঘৰ নং : ৩৩৬ বয়স : 49 লিঙ্গ : পুৰুষ | LQW0330092 ফটো উপলব্ধ |
| 688 নাম : প্ৰতিভা তালুকদাৰ স্বামীৰ নাম: ডিম্বেশ্বৰ তালুকদাৰ ঘৰ নং : ৩৩৬ বয়স : 43 লিঙ্গ : মহিলা | LQW0330126 ফটো উপলব্ধ | 689 নাম : অৰিনাশ বৰ্মন পিতাৰ নাম: ডিম্বেশ্বৰ বৰ্মন ঘৰ নং : 336 বয়স : 22 লিঙ্গ : পুৰুষ | LQW1493691 ফটো উপলব্ধ | 690 নাম : আৰিনাশ তালুকদাৰ পিতাৰ নাম: ডিম্বেশ্বৰ তালুকদাৰ ঘৰ নং : 336 বয়স : 21 লিঙ্গ : পুৰুষ | LQW1993633 ফটো উপলব্ধ |



| | | | | | |
|--|--------------------------|--|--------------------------|---|--------------------------|
| 691 নাম : হালিৰাম বৰ্মন পিতাৰ নাম: ধৈৰ্য্য ৰাম বৰ্মন ঘৰ নং : ৩৪৩ বয়স : 54 লিঙ্গ : পুৰুষ | LQW1069541 ফটো উপলব্ধ | 692 নাম : প্ৰমিলা বৰ্মন স্বামীৰ নাম: হালিৰাম বৰ্মন ঘৰ নং : ৩৪৩ বয়স : 48 লিঙ্গ : মহিলা | LQW1069552 ফটো উপলব্ধ | 693 নাম : সমিৰন বৰ্মন পিতাৰ নাম: হালিৰাম বৰ্মন ঘৰ নং : 343 বয়স : 23 লিঙ্গ : পুৰুষ | LQW1182104 ফটো উপলব্ধ |
| 694 নাম : উষা বৰ্মন স্বামীৰ নাম: উমেশ বৰ্মন ঘৰ নং : ৩৪৪ বয়স : 63 লিঙ্গ : মহিলা | LQW1061490 ফটো উপলব্ধ | 695 নাম : বিজয় বৰ্মন পিতাৰ নাম: উমেশ বৰ্মন ঘৰ নং : ৩৪৪ বয়স : 38 লিঙ্গ : পুৰুষ | LQW1061503 ফটো উপলব্ধ | 696 নাম : বিনিতা বৰ্মন স্বামীৰ নাম: বিজয় বৰ্মন ঘৰ নং : 344 বয়স : 38 লিঙ্গ : মহিলা | LQW1993542 ফটো উপলব্ধ |
| 697 নাম : কৈলাশ বৰ্মন পিতাৰ নাম: মহেন্দ্ৰ ঘৰ নং : ৩৪৫ বয়স : 60 লিঙ্গ : পুৰুষ | LQW1061525 ফটো উপলব্ধ | 698 নাম : পাৰুল বৰ্মন স্বামীৰ নাম: পাৰুল বৰ্মন কল্যাণ বৰ্মন ঘৰ নং : ৩৪৫ বয়স : 53 লিঙ্গ : মহিলা | LQW1061536 ফটো উপলব্ধ | 699 নাম : মিন্টুমনি বৰ্মন পিতাৰ নাম: কৈলাশ বৰ্মন ঘৰ নং : ৩৪৫ বয়স : 30 লিঙ্গ : পুৰুষ | LQW1941271 ফটো উপলব্ধ |
| 700 নাম : বসন্ত বৰ্মন পিতাৰ নাম: দুবে ঘৰ নং : ৩৪৬ বয়স : 56 লিঙ্গ : পুৰুষ | LQW1061547 ফটো উপলব্ধ | 701 নাম : ভূগীৰথ বৰ্মন পিতাৰ নাম: দুবে ঘৰ নং : ৩৪৬ বয়স : 53 লিঙ্গ : পুৰুষ | LQW1061569 ফটো উপলব্ধ | 702 নাম : অৰ্পনা বৰ্মন স্বামীৰ নাম: বসন্ত বৰ্মন ঘৰ নং : ৩৪৬ বয়স : 46 লিঙ্গ : মহিলা | LQW1061558 ফটো উপলব্ধ |
| 703 নাম : কল্পনা বৰ্মন স্বামীৰ নাম: ভূগীৰথ বৰ্মন ঘৰ নং : ৩৪৬ বয়স : 40 লিঙ্গ : মহিলা | LQW1061570 ফটো উপলব্ধ | 704 নাম : সীমান্ত বৰ্মন পিতাৰ নাম: বসন্ত বৰ্মন ঘৰ নং : ৩৪৬ বয়স : 31 লিঙ্গ : পুৰুষ | LQW0026427 ফটো উপলব্ধ | 705 নাম : তৃষ্ণা বৰ্মন পিতাৰ নাম: ভূগীৰথ বৰ্মন ঘৰ নং : ৩৪৬ বয়স : 22 লিঙ্গ : মহিলা | LQW1462233 ফটো উপলব্ধ |
| 706 নাম : ললিতা টালুকদাৰ স্বামীৰ নাম: সিমন্ত বৰ্মন ঘৰ নং : 346 বয়স : 22 লিঙ্গ : মহিলা | LQW1462241 ফটো উপলব্ধ | 707 নাম : পুলেন বৰ্মন পিতাৰ নাম: তনু ঘৰ নং : ৩৪৭ বয়স : 38 লিঙ্গ : পুৰুষ | LQW1061592 ফটো উপলব্ধ | 708 নাম : প্ৰনীতা বৰ্মন স্বামীৰ নাম: পুলেন বৰ্মন ঘৰ নং : ৩৪৭ বয়স : 33 লিঙ্গ : মহিলা | LQW0026716 ফটো উপলব্ধ |
| 709 নাম : কৈল্যাশ বৰ্মন পিতাৰ নাম: গোবিন্দ ঘৰ নং : ৩৪৮ বয়স : 48 লিঙ্গ : পুৰুষ | LQW1061616 ফটো উপলব্ধ | 710 নাম : অজিত বৰ্মন পিতাৰ নাম: গোবিন্দ ঘৰ নং : ৩৪৮ বয়স : 46 লিঙ্গ : পুৰুষ | LQW1061627 ফটো উপলব্ধ | 711 নাম : নৰেন বৰ্মন পিতাৰ নাম: গোবিন্দ ঘৰ নং : ৩৪৮ বয়স : 43 লিঙ্গ : পুৰুষ | LQW1061638 ফটো উপলব্ধ |
| 712 নাম : সুভাষ বৰ্মন পিতাৰ নাম: চক্ৰ বৰ্মন ঘৰ নং : ৩৪৯ বয়স : 58 লিঙ্গ : পুৰুষ | LQW1061650 ফটো উপলব্ধ | 713 নাম : মিন বৰ্মন স্বামীৰ নাম: সুভাষ বৰ্মন ঘৰ নং : ৩৪৯ বয়স : 48 লিঙ্গ : মহিলা | LQW1061661 ফটো উপলব্ধ | 714 নাম : হুমেশ্বৰী বড়ো স্বামীৰ নাম: কলাৰাম ঘৰ নং : ৩৫০ বয়স : 73 লিঙ্গ : মহিলা | LQW1061683 ফটো উপলব্ধ |
| 715 নাম : মনিন চন্দ্ৰ বড়ো পিতাৰ নাম: কলাৰাম বড়ো ঘৰ নং : ৩৫০ বয়স : 49 লিঙ্গ : পুৰুষ | LQW1061694 ফটো উপলব্ধ | 716 নাম : গীতাজ্জলী নাৰ্জাৰী বড়ো স্বামীৰ নাম: মনিনচন্দ্ৰ বড়ো ঘৰ নং : ৩৫০ বয়স : 41 লিঙ্গ : মহিলা | LQW1061730 ফটো উপলব্ধ | 717 নাম : ৰুগুং বড়ো পিতাৰ নাম: কলাৰাম ঘৰ নং : ৩৫০ বয়স : 36 লিঙ্গ : পুৰুষ | LQW1061729 ফটো উপলব্ধ |
| S 718 নাম : ৰহিনী বৰ্মন পিতাৰ নাম: কলাৰাম বড়ো ঘৰ নং : ৩৫০ বয়স : 26 লিঙ্গ : মহিলা | LQW0028746 ফটো উপলব্ধ | 719 নাম : ফুলন্তী বসুমতাৰী স্বামীৰ নাম: চৰ্বিন বসুমতাৰী ঘৰ নং : ৩৫১ বয়স : 71 লিঙ্গ : মহিলা | LQW1941306 ফটো উপলব্ধ | R 720 নাম : মধু বসুমতাৰী পিতাৰ নাম: চৰ্বিন বসুমতাৰী ঘৰ নং : ৩৫১ বয়স : 43 লিঙ্গ : পুৰুষ | LQW1941328 ফটো উপলব্ধ |



| | | | | | |
|---|--------------------------|--|--------------------------|---|--------------------------|
| 721 নাম : গুৰেশ্বৰ বড়ো পিতাৰ নাম: ৰাতিয়া বড়ো ঘৰ নং : ৩৫২ বয়স : 49 লিঙ্গ : পুৰুষ | LQW1941282 ফটো উপলব্ধ | 722 নাম : ৰাণালি বসুমতাৰী স্বামীৰ নাম: গুৰেশ্বৰ বড়ো ঘৰ নং : ৩৫২ বয়স : 47 লিঙ্গ : মহিলা | LQW1941293 ফটো উপলব্ধ | S 723 নাম : কৃতিকা বড়ো পিতাৰ নাম: গুৰেশ্বৰ বড়ো ঘৰ নং : ৩৫২ বয়স : 28 লিঙ্গ : মহিলা | LQW0404327 ফটো উপলব্ধ |
| 724 নাম : বোহৈথি বড়ো পিতাৰ নাম: গুৰেশ্বৰ বড়ো ঘৰ নং : 352 বয়স : 23 লিঙ্গ : মহিলা | LQW1431170 ফটো উপলব্ধ | 725 নাম : বুদ্ধ বড়ো পিতাৰ নাম: মহা বড়ো ঘৰ নং : ৩৫৩ বয়স : 42 লিঙ্গ : পুৰুষ | LQW1941339 ফটো উপলব্ধ | 726 নাম : দৈমালু বড়ো পিতাৰ নাম: কনক বড়ো ঘৰ নং : 353 বয়স : 31 লিঙ্গ : পুৰুষ | LQW0509596 ফটো উপলব্ধ |
| 727 নাম : অলংবাৰ বড়ো পিতাৰ নাম: কনক বড়ো ঘৰ নং : 353 বয়স : 27 লিঙ্গ : পুৰুষ | LQW0509588 ফটো উপলব্ধ | R 728 নাম : লাচিত বসুমতাৰী পিতাৰ নাম: গুৰী ঘৰ নং : ৩৫৪ বয়স : 58 লিঙ্গ : পুৰুষ | LQW1061774 ফটো উপলব্ধ | 729 নাম : পূৰ্ণিমা বসুমতাৰী স্বামীৰ নাম: লাচিত বসুমতাৰী ঘৰ নং : ৩৫৪ বয়স : 51 লিঙ্গ : মহিলা | LQW1061785 ফটো উপলব্ধ |
| 730 নাম : চন্দনা বসুমতাৰী পিতাৰ নাম: লাচিত বসুমতাৰী ঘৰ নং : ৩৫৪ বয়স : 31 লিঙ্গ : মহিলা | LQW1941340 ফটো উপলব্ধ | R 731 নাম : ভাদ্ৰী বসুমতাৰী স্বামীৰ নাম: কণ্ঠ ঘৰ নং : ৩৫৫ বয়স : 88 লিঙ্গ : মহিলা | LQW1061809 ফটো উপলব্ধ | 732 নাম : নৰেন বসুমতাৰী পিতাৰ নাম: কণ্ঠ ঘৰ নং : ৩৫৫ বয়স : 58 লিঙ্গ : পুৰুষ | LQW1061810 ফটো উপলব্ধ |
| 733 নাম : ললিত বসুমতাৰী পিতাৰ নাম: কণ্ঠ ঘৰ নং : ৩৫৫ বয়স : 56 লিঙ্গ : পুৰুষ | LQW1061832 ফটো উপলব্ধ | 734 নাম : ধৰ্মেশ্বৰ বসুমতাৰী পিতাৰ নাম: কণ্ঠ ঘৰ নং : ৩৫৫ বয়স : 53 লিঙ্গ : পুৰুষ | LQW1061854 ফটো উপলব্ধ | 735 নাম : পদ্মা বসুমতাৰী স্বামীৰ নাম: নৰেন ঘৰ নং : ৩৫৫ বয়স : 53 লিঙ্গ : মহিলা | LQW1061821 ফটো উপলব্ধ |
| 736 নাম : প্ৰমিলা বসুমতাৰী পিতাৰ নাম: কণ্ঠ ঘৰ নং : ৩৫৫ বয়স : 50 লিঙ্গ : মহিলা | LQW1061887 ফটো উপলব্ধ | 737 নাম : বিৰল ছোৰাং বহুমতাৰী পিতাৰ নাম: কণ্ঠ ৰাম বহুমতাৰী ঘৰ নং : ৩৫৫ বয়স : 48 লিঙ্গ : পুৰুষ | LQW1061898 ফটো উপলব্ধ | 738 নাম : সোনেশ্বৰ বসুমতাৰী পিতাৰ নাম: কণ্ঠ ঘৰ নং : ৩৫৫ বয়স : 46 লিঙ্গ : পুৰুষ | LQW1061876 ফটো উপলব্ধ |
| 739 নাম : কবিতা বসুমতাৰী স্বামীৰ নাম: বিৰলু ছোৰাং বসুমতাৰী ঘৰ নং : ৩৫৫ বয়স : 44 লিঙ্গ : মহিলা | LQW1061901 ফটো উপলব্ধ | 740 নাম : মীৰা বসুমতাৰী স্বামীৰ নাম: ধৰ্মে ঘৰ নং : ৩৫৫ বয়স : 43 লিঙ্গ : মহিলা | LQW1061865 ফটো উপলব্ধ | 741 নাম : আনন্দ বসুমতাৰী পিতাৰ নাম: কণ্ঠ ঘৰ নং : ৩৫৫ বয়স : 42 লিঙ্গ : পুৰুষ | LQW1061912 ফটো উপলব্ধ |
| 742 নাম : অতুল বসুমতাৰী পিতাৰ নাম: নৰেন বসুমতাৰী ঘৰ নং : ৩৫৫ বয়স : 37 লিঙ্গ : পুৰুষ | LQW1061923 ফটো উপলব্ধ | 743 নাম : নেহা বসুমতাৰী পিতাৰ নাম: অতুল বসুমতাৰী ঘৰ নং : ৩৫৫ বয়স : 36 লিঙ্গ : মহিলা | LQW1941351 ফটো উপলব্ধ | 744 নাম : হৰেশ্বৰ বড়ো পিতাৰ নাম: চতৌৰাম বড়ো ঘৰ নং : ৩৫৬ বয়স : 54 লিঙ্গ : পুৰুষ | LQW1061945 ফটো উপলব্ধ |
| 745 নাম : অলিত চন্দ্ৰ বড়ো পিতাৰ নাম: চতৌ ৰাম বড়ো ঘৰ নং : ৩৫৬ বয়স : 44 লিঙ্গ : পুৰুষ | LQW1061967 ফটো উপলব্ধ | 746 নাম : লভিতা বড়ো স্বামীৰ নাম: হৰেশ্বৰ বড়ো ঘৰ নং : ৩৫৬ বয়স : 44 লিঙ্গ : মহিলা | LQW1061956 ফটো উপলব্ধ | 747 নাম : উমেশ চন্দ্ৰ বড়ো পিতাৰ নাম: ছতৌ ৰাম বড়ো ঘৰ নং : ৩৫৬ বয়স : 37 লিঙ্গ : পুৰুষ | LQW1941373 ফটো উপলব্ধ |
| 748 নাম : অনিমা বড়ো স্বামীৰ নাম: উমেশ চন্দ্ৰ বড়ো ঘৰ নং : ৩৫৬ বয়স : 35 লিঙ্গ : মহিলা | LQW0394510 ফটো উপলব্ধ | S 749 নাম : চুচিলা বড়ো স্বামীৰ নাম: চন্দ্ৰ বড়ো ঘৰ নং : ৩৫৬ বয়স : 26 লিঙ্গ : মহিলা | LQW0030668 ফটো উপলব্ধ | 750 নাম : লহিত চন্দ্ৰ বড়ো পিতাৰ নাম: উত্তম ঘৰ নং : ৩৫৭ বয়স : 46 লিঙ্গ : পুৰুষ | LQW1061990 ফটো উপলব্ধ |



| | | | | | |
|---|--------------------------|--|--------------------------|--|--------------------------|
| R 751 নাম : বনজিত বড়ো পিতাৰ নাম: উত্তম ঘৰ নং : ৩৫৭ বয়স : 42 লিঙ্গ : পুৰুষ | LQW1062028 ফটো উপলব্ধ | 752 নাম : জগন্তৰ বড়ো পিতাৰ নাম: বৃষ্টি বড়ো ঘৰ নং : ৩৫৭ বয়স : 42 লিঙ্গ : পুৰুষ | LQW1062051 ফটো উপলব্ধ | S 753 নাম : দুলাল চন্দ বড়ো পিতাৰ নাম: উত্তম চন্দ বড়ো ঘৰ নং : ৩৫৭ বয়স : 42 লিঙ্গ : পুৰুষ | LQW1062017 ফটো উপলব্ধ |
| 754 নাম : প্ৰেমা বড়ো স্বামীৰ নাম: জুগন্তৰ বড়ো ঘৰ নং : ৩৫৭ বয়স : 40 লিঙ্গ : মহিলা | LQW0030908 ফটো উপলব্ধ | 755 নাম : নিলিমা বড়ো স্বামীৰ নাম: লহিত চন্দ বড়ো ঘৰ নং : ৩৫৭ বয়স : 37 লিঙ্গ : মহিলা | LQW1062006 ফটো উপলব্ধ | 756 নাম : দৌগসৰ বড়ো পিতাৰ নাম: লহিত চন্দ বড়ো ঘৰ নং : 357 বয়স : 23 লিঙ্গ : পুৰুষ | LQW1493576 ফটো উপলব্ধ |
| 757 নাম : বৃষ্টি বড়ো পিতাৰ নাম: বামনাথ বড়ো ঘৰ নং : ৩৫৮ বয়স : 73 লিঙ্গ : পুৰুষ | LQW1062039 ফটো উপলব্ধ | 758 নাম : ফুলমতি বড়ো স্বামীৰ নাম: বৃষ্টি বড়ো ঘৰ নং : ৩৫৮ বয়স : 68 লিঙ্গ : মহিলা | LQW1062040 ফটো উপলব্ধ | R 759 নাম : নন্দেশ্বৰ বসুমতাৰী পিতাৰ নাম: লক্ষী ঘৰ নং : ৩৫৯ বয়স : 63 লিঙ্গ : পুৰুষ | LQW1062073 ফটো উপলব্ধ |
| 760 নাম : বুনা বসুমতাৰী পিতাৰ নাম: নন্দেশ্বৰ বসুমতাৰী ঘৰ নং : ৩৫৯ বয়স : 38 লিঙ্গ : পুৰুষ | LQW1062084 ফটো উপলব্ধ | 761 নাম : বুপালী বসুমতাৰী স্বামীৰ নাম: বুনা বসুমতাৰী ঘৰ নং : ৩৫৯ বয়স : 36 লিঙ্গ : মহিলা | LQW1062095 ফটো উপলব্ধ | 762 নাম : বিজিতা বড়ো পিতাৰ নাম: নকুল বড়ো ঘৰ নং : ৩৫৯ বয়স : 30 লিঙ্গ : মহিলা | LQW0031427 ফটো উপলব্ধ |
| 763 নাম : নকুল বড়ো পিতাৰ নাম: কান্তি বড়ো ঘৰ নং : ৩৬০ বয়স : 59 লিঙ্গ : পুৰুষ | LQW1062119 ফটো উপলব্ধ | 764 নাম : মনেশ্বৰী বড়ো স্বামীৰ নাম: নকুল বড়ো ঘৰ নং : ৩৬০ বয়স : 57 লিঙ্গ : মহিলা | LQW1062120 ফটো উপলব্ধ | 765 নাম : হৰিকান্ত বড়ো পিতাৰ নাম: শাউনী বড়ো ঘৰ নং : ৩৬১ বয়স : 48 লিঙ্গ : পুৰুষ | LQW1062164 ফটো উপলব্ধ |
| 766 নাম : কুচমী বড়ো স্বামীৰ নাম: হৰিকান্ত বড়ো ঘৰ নং : ৩৬১ বয়স : 45 লিঙ্গ : মহিলা | LQW0033217 ফটো উপলব্ধ | S 767 নাম : বংজালী বড়ো পিতাৰ নাম: শাউনী বড়ো ঘৰ নং : ৩৬১ বয়স : 37 লিঙ্গ : মহিলা | LQW0329391 ফটো উপলব্ধ | S 768 নাম : পঞ্চমী বড়ো পিতাৰ নাম: শাউনী বড়ো ঘৰ নং : ৩৬১ বয়স : 37 লিঙ্গ : মহিলা | LQW1941384 ফটো উপলব্ধ |
| 769 নাম : বাজু বড়ো পিতাৰ নাম: বাবু ঘৰ নং : ৩৬২ বয়স : 53 লিঙ্গ : পুৰুষ | LQW1062175 ফটো উপলব্ধ | 770 নাম : ভাৰতী বড়ো স্বামীৰ নাম: বাজু বড়ো ঘৰ নং : ৩৬২ বয়স : 43 লিঙ্গ : মহিলা | LQW1062186 ফটো উপলব্ধ | 771 নাম : চম্পা বসুমতাৰী স্বামীৰ নাম: নলিন ঘৰ নং : ৩৬৩ বয়স : 63 লিঙ্গ : মহিলা | LQW1062197 ফটো উপলব্ধ |
| S 772 নাম : বিমলা বসুমতাৰী পিতাৰ নাম: নলিন ঘৰ নং : ৩৬৩ বয়স : 38 লিঙ্গ : মহিলা | LQW1062200 ফটো উপলব্ধ | 773 নাম : কাতিৰাম বড়ো পিতাৰ নাম: ধনে ঘৰ নং : ৩৬৪ বয়স : 53 লিঙ্গ : পুৰুষ | LQW1062211 ফটো উপলব্ধ | 774 নাম : সবিতা বড়ো স্বামীৰ নাম: কাতিৰাম ঘৰ নং : ৩৬৪ বয়স : 43 লিঙ্গ : মহিলা | LQW1062222 ফটো উপলব্ধ |
| 775 নাম : জুমা বড়ো পিতাৰ নাম: কাতিৰাম বড়ো ঘৰ নং : ৩৬৪ বয়স : 30 লিঙ্গ : মহিলা | LQW0329284 ফটো উপলব্ধ | R 776 নাম : মহেশ্বৰ বড়ো পিতাৰ নাম: হাংগৰ বড়ো ঘৰ নং : ৩৬৫ বয়স : 63 লিঙ্গ : পুৰুষ | LQW1062233 ফটো উপলব্ধ | 777 নাম : ভুৰকে বড়ো স্বামীৰ নাম: মহেশ্বৰ বড়ো ঘৰ নং : ৩৬৫ বয়স : 58 লিঙ্গ : মহিলা | LQW1062244 ফটো উপলব্ধ |
| 778 নাম : চৌদিপ বড়ো পিতাৰ নাম: মহেশ্বৰ বড়ো ঘৰ নং : ৩৬৫ বয়স : 28 লিঙ্গ : পুৰুষ | LQW0329342 ফটো উপলব্ধ | 779 নাম : গনেশ বড়ো পিতাৰ নাম: হাংগৰ ঘৰ নং : ৩৬৬ বয়স : 53 লিঙ্গ : পুৰুষ | LQW1062266 ফটো উপলব্ধ | 780 নাম : অনিমা বড়ো স্বামীৰ নাম: গনেশ বড়ো ঘৰ নং : ৩৬৬ বয়স : 43 লিঙ্গ : মহিলা | LQW1062277 ফটো উপলব্ধ |



| | | | | | |
|--|--------------------------|--|--------------------------|--|--------------------------|
| 781 নাম : মিনীশোৰাং বড়ো পিতাৰ নাম: বিমল বড়ো ঘৰ নং : ৩৬৬ বয়স : 34 লিঙ্গ : পুৰুষ | LQW1941408 ফটো উপলব্ধ | 782 নাম : অঞ্জলী বড়ো পিতাৰ নাম: গৌনেশ বড়ো ঘৰ নং : ৩৬৬ বয়স : 25 লিঙ্গ : মহিলা | LQW0413815 ফটো উপলব্ধ | 783 নাম : মিজিং চৰ্যাং বড়ো পিতাৰ নাম: বিমল বড়ো ঘৰ নং : ৩৬৭ বয়স : 36 লিঙ্গ : পুৰুষ | LQW1941395 ফটো উপলব্ধ |
| 784 নাম : বিৰমল বড়ো পিতাৰ নাম: হাংগৰ ঘৰ নং : ৩৬৮ বয়স : 63 লিঙ্গ : পুৰুষ | LQW1062288 ফটো উপলব্ধ | 785 নাম : ৰাজমতী বড়ো স্বামীৰ নাম: বিৰমল ঘৰ নং : ৩৬৮ বয়স : 58 লিঙ্গ : মহিলা | LQW1062299 ফটো উপলব্ধ | 786 নাম : প্ৰমোদ বসুমতাৰী পিতাৰ নাম: বিৰমল ঘৰ নং : ৩৬৮ বয়স : 36 লিঙ্গ : পুৰুষ | LQW1062302 ফটো উপলব্ধ |
| 787 নাম : কমলা কান্ত বড়ো পিতাৰ নাম: গোপাল ঘৰ নং : ৩৬৯ বয়স : 63 লিঙ্গ : পুৰুষ | LQW1062313 ফটো উপলব্ধ | 788 নাম : লগুনী বড়ো স্বামীৰ নাম: কমলা ঘৰ নং : ৩৬৯ বয়স : 58 লিঙ্গ : মহিলা | LQW1062324 ফটো উপলব্ধ | 789 নাম : প্ৰদীপ বড়ো পিতাৰ নাম: কমলা ঘৰ নং : ৩৬৯ বয়স : 40 লিঙ্গ : পুৰুষ | LQW1062335 ফটো উপলব্ধ |
| 790 নাম : পূৰ্ণিমা বড়ো স্বামীৰ নাম: প্ৰদীপ বড়ো ঘৰ নং : ৩৬৯ বয়স : 36 লিঙ্গ : মহিলা | LQW1062346 ফটো উপলব্ধ | 791 নাম : গৌহোম বড়ো পিতাৰ নাম: কমলা কান্ত বড়ো ঘৰ নং : ৩৬৯ বয়স : 26 লিঙ্গ : পুৰুষ | LQW0412197 ফটো উপলব্ধ | 792 নাম : নগেন বড়ো পিতাৰ নাম: গোপাল বড়ো ঘৰ নং : ৩৭০ বয়স : 58 লিঙ্গ : পুৰুষ | LQW1062379 ফটো উপলব্ধ |
| 793 নাম : বাসন্তী বড়ো স্বামীৰ নাম: নগেন বড়ো ঘৰ নং : ৩৭০ বয়স : 48 লিঙ্গ : মহিলা | LQW1062380 ফটো উপলব্ধ | 794 নাম : মীথিচাৰ বড়ো পিতাৰ নাম: নাগেন বড়ো ঘৰ নং : ৩৭০ বয়স : 26 লিঙ্গ : পুৰুষ | LQW0412189 ফটো উপলব্ধ | R 795 নাম : হলিৰাম বড়ো পিতাৰ নাম: কানৰী ঘৰ নং : ৩৭১ বয়স : 88 লিঙ্গ : পুৰুষ | LQW1062404 ফটো উপলব্ধ |
| R 796 নাম : ৰশ্মি বড়ো স্বামীৰ নাম: হলিৰাম ঘৰ নং : ৩৭১ বয়স : 78 লিঙ্গ : মহিলা | LQW1062415 ফটো উপলব্ধ | 797 নাম : বাসন্তী নাৰ্জাৰী স্বামীৰ নাম: অৰুন চন্দ্ৰ বড়ো ঘৰ নং : 372 বয়স : 50 লিঙ্গ : মহিলা | UU10104596 ফটো উপলব্ধ | 798 নাম : অৰন শন্দ্ৰ বড়ো পিতাৰ নাম: হলিৰাম বড়ো ঘৰ নং : ৩৭২ বয়স : 48 লিঙ্গ : পুৰুষ | LQW1062460 ফটো উপলব্ধ |
| 799 নাম : পূৰ্ণা বড়ো পিতাৰ নাম: হলিৰাম ঘৰ নং : ৩৭২ বয়স : 44 লিঙ্গ : পুৰুষ | LQW1062426 ফটো উপলব্ধ | 800 নাম : নকুল চন্দ্ৰ বড়ো পিতাৰ নাম: হলিৰাম বড়ো ঘৰ নং : ৩৭২ বয়স : 42 লিঙ্গ : পুৰুষ | LQW1062471 ফটো উপলব্ধ | 801 নাম : উৎপল বড়ো পিতাৰ নাম: হলিৰাম বড়ো ঘৰ নং : ৩৭২ বয়স : 42 লিঙ্গ : পুৰুষ | LQW1062448 ফটো উপলব্ধ |
| 802 নাম : ৰেখা বড়ো স্বামীৰ নাম: কৰুণা বড়ো ঘৰ নং : ৩৭৩ বয়স : 36 লিঙ্গ : মহিলা | LQW1062437 ফটো উপলব্ধ | 803 নাম : কবিতা বড়ো স্বামীৰ নাম: নকুল চন্দ্ৰ বড়ো ঘৰ নং : ৩৭৩ বয়স : 32 লিঙ্গ : মহিলা | LQW1941419 ফটো উপলব্ধ | 804 নাম : ৰাকেশ বড়ো পিতাৰ নাম: পূৰ্ণা বড়ো ঘৰ নং : ৩৭২ বয়স : 26 লিঙ্গ : পুৰুষ | LQW0160275 ফটো উপলব্ধ |
| 805 নাম : ডালিমী বড়ো স্বামীৰ নাম: বাৰেন ঘৰ নং : ৩৭৩ বয়স : 52 লিঙ্গ : মহিলা | LQW1062493 ফটো উপলব্ধ | 806 নাম : কৰুনা বড়ো পিতাৰ নাম: হলিৰাম ঘৰ নং : ৩৭৩ বয়স : 50 লিঙ্গ : পুৰুষ | LQW1062506 ফটো উপলব্ধ | 807 নাম : ৰমণী বড়ো স্বামীৰ নাম: কৰুণা বড়ো ঘৰ নং : ৩৭৩ বয়স : 43 লিঙ্গ : মহিলা | LQW1062517 ফটো উপলব্ধ |
| 808 নাম : ফৌজৌংসাৰ বড়ো পিতাৰ নাম: কৰুণ বড়ো ঘৰ নং : ৩৭৩ বয়স : 32 লিঙ্গ : পুৰুষ | LQW0329425 ফটো উপলব্ধ | 809 নাম : শুক্ৰ বড়ো পিতাৰ নাম: বিৰেন বড়ো ঘৰ নং : ৩৭৩ বয়স : 32 লিঙ্গ : পুৰুষ | LQW0329367 ফটো উপলব্ধ | 810 নাম : মনিষা দৈমাৰী স্বামীৰ নাম: শুক্ৰ বড়ো ঘৰ নং : 373 বয়স : 29 লিঙ্গ : মহিলা | UU10101642 ফটো উপলব্ধ |



| | | | | | |
|--|--------------------------|--|--------------------------|---|--------------------------|
| 811 নাম : ধনে বড়ো পিতাৰ নাম: খান্দা ঘৰ নং : ৩৭৪ বয়স : 78 লিঙ্গ : পুৰুষ | LQW1062528 ফটো উপলব্ধ | R 812 নাম : ভাৰতী বড়ো স্বামীৰ নাম: ধনে ঘৰ নং : ৩৭৪ বয়স : 73 লিঙ্গ : মহিলা | LQW1062539 ফটো উপলব্ধ | 813 নাম : ৰাতুল বড়ো পিতাৰ নাম: ধনে ঘৰ নং : ৩৭৪ বয়স : 43 লিঙ্গ : পুৰুষ | LQW1062551 ফটো উপলব্ধ |
| 814 নাম : ভনিতা বড়ো পিতাৰ নাম: ধনো বড়ো ঘৰ নং : ৩৭৪ বয়স : 31 লিঙ্গ : মহিলা | LQW1941420 ফটো উপলব্ধ | 815 নাম : ধোনো ৰাম বড়ো পিতাৰ নাম: হাংগৰ বড়ো ঘৰ নং : ৩৭৫ বয়স : 48 লিঙ্গ : পুৰুষ | LQW1062584 ফটো উপলব্ধ | 816 নাম : ৰানী বড়ো স্বামীৰ নাম: ধনো বড়ো ঘৰ নং : ৩৭৫ বয়স : 41 লিঙ্গ : মহিলা | LQW1062595 ফটো উপলব্ধ |
| 817 নাম : সীতা বড়ো স্বামীৰ নাম: ৰাতুল বড়ো ঘৰ নং : ৩৭৫ বয়স : 38 লিঙ্গ : মহিলা | LQW1062562 ফটো উপলব্ধ | R 818 নাম : মণিৰাম বড়ো পিতাৰ নাম: গুন্দা বসুমতাৰী ঘৰ নং : ৩৭৬ বয়স : 63 লিঙ্গ : পুৰুষ | LQW1062608 ফটো উপলব্ধ | 819 নাম : ৰবি বড়ো পিতাৰ নাম: মানিৰাম বড়ো ঘৰ নং : ৩৭৬ বয়স : 56 লিঙ্গ : পুৰুষ | LQW1062619 ফটো উপলব্ধ |
| 820 নাম : মনোজ বড়ো পিতাৰ নাম: মনি ৰাম বড়ো ঘৰ নং : ৩৭৬ বয়স : 46 লিঙ্গ : পুৰুষ | LQW1062631 ফটো উপলব্ধ | R 821 নাম : ৰঘুনা বড়ো পিতাৰ নাম: মণিৰাম ঘৰ নং : ৩৭৬ বয়স : 40 লিঙ্গ : পুৰুষ | LQW1062642 ফটো উপলব্ধ | 822 নাম : হাইনা বড়ো স্বামীৰ নাম: ৰবি ঘৰ নং : ৩৭৬ বয়স : 38 লিঙ্গ : মহিলা | LQW1062620 ফটো উপলব্ধ |
| 823 নাম : ৰেন বড়ো পিতাৰ নাম: মানিৰাম বড়ো ঘৰ নং : ৩৭৬ বয়স : 38 লিঙ্গ : মহিলা | LQW1062653 ফটো উপলব্ধ | R 824 নাম : লক্ষ্মন বড়ো পিতাৰ নাম: মণিৰাম ঘৰ নং : ৩৭৬ বয়স : 36 লিঙ্গ : পুৰুষ | LQW1062664 ফটো উপলব্ধ | 825 নাম : চন্দন বড়ো পিতাৰ নাম: বাদা বড়ো ঘৰ নং : ৩৭৭ বয়স : 49 লিঙ্গ : পুৰুষ | LQW1062675 ফটো উপলব্ধ |
| 826 নাম : যমুনা বড়ো স্বামীৰ নাম: চন্দন বড়ো ঘৰ নং : ৩৭৭ বয়স : 47 লিঙ্গ : মহিলা | LQW1062686 ফটো উপলব্ধ | 827 নাম : মংগল বড়ো পিতাৰ নাম: বাবুল বড়ো ঘৰ নং : ৩৭৮ বয়স : 46 লিঙ্গ : পুৰুষ | LQW1062722 ফটো উপলব্ধ | 828 নাম : ৰাজেন বড়ো পিতাৰ নাম: বাবু বড়ো ঘৰ নং : ৩৭৮ বয়স : 43 লিঙ্গ : পুৰুষ | LQW1062700 ফটো উপলব্ধ |
| 829 নাম : ৰঞ্জনা বড়ো স্বামীৰ নাম: ৰাজেন বড়ো ঘৰ নং : ৩৭৮ বয়স : 39 লিঙ্গ : মহিলা | LQW1062711 ফটো উপলব্ধ | 830 নাম : মীৰা বৰো স্বামীৰ নাম: মংগল বড়ো ঘৰ নং : ৩৭৮ বয়স : 33 লিঙ্গ : মহিলা | LQW0038877 ফটো উপলব্ধ | 831 নাম : বিলাস বড়ো পিতাৰ নাম: বাবু বড়ো ঘৰ নং : ৩৭৮ বয়স : 38 লিঙ্গ : পুৰুষ | LQW1112739 ফটো উপলব্ধ |
| 832 নাম : সুচিত্ৰ সুচিত্ৰ বসুমতাৰী স্বামীৰ নাম: বিলাস বড়ো ঘৰ নং : ৩৭৮ বয়স : 37 লিঙ্গ : মহিলা | LQW1112747 ফটো উপলব্ধ | 833 নাম : ৰোহিনী বড়ো স্বামীৰ নাম: দফলা বড়ো ঘৰ নং : ৩৭৯ বয়স : 78 লিঙ্গ : মহিলা | LQW1062802 ফটো উপলব্ধ | 834 নাম : বিৰেন বড়ো পিতাৰ নাম: দফলা ঘৰ নং : ৩৭৯ বয়স : 63 লিঙ্গ : পুৰুষ | LQW1062755 ফটো উপলব্ধ |
| R 835 নাম : ৰহনী বসুমতাৰী স্বামীৰ নাম: জাতিৰাম ঘৰ নং : ৩৭৯ বয়স : 58 লিঙ্গ : মহিলা | LQW1062744 ফটো উপলব্ধ | 836 নাম : জয়ন্ত বড়ো পিতাৰ নাম: দফলা বড়ো ঘৰ নং : ৩৭৯ বয়স : 58 লিঙ্গ : পুৰুষ | LQW1062777 ফটো উপলব্ধ | 837 নাম : বুদ্ধেশ্বৰ বড়ো পিতাৰ নাম: মবলা বড়ো ঘৰ নং : ৩৭৯ বয়স : 53 লিঙ্গ : পুৰুষ | LQW1062813 ফটো উপলব্ধ |
| 838 নাম : মনোমতী বড়ো স্বামীৰ নাম: জয়ন্ত বড়ো ঘৰ নং : ৩৭৯ বয়স : 50 লিঙ্গ : মহিলা | LQW1062788 ফটো উপলব্ধ | 839 নাম : ৰবেন বড়ো পিতাৰ নাম: মবলা বড়ো ঘৰ নং : ৩৭৯ বয়স : 50 লিঙ্গ : পুৰুষ | LQW1062835 ফটো উপলব্ধ | 840 নাম : ফুলেশ্বৰী বড়ো স্বামীৰ নাম: ৰবেন বড়ো ঘৰ নং : ৩৭৯ বয়স : 46 লিঙ্গ : মহিলা | LQW1062846 ফটো উপলব্ধ |



| | | | | | |
|---|--------------------------|---|--------------------------|---|--------------------------|
| 841 নাম : বৃন্দা বড়ো পিতাৰ নাম: বুদ্ধেশ্বৰ বড়ো ঘৰ নং : ৩৭৯ বয়স : 45 লিঙ্গ : মহিলা | LQW1062824 ফটো উপলব্ধ | 842 নাম : সৰন বড়ো পিতাৰ নাম: মূৰ্গীৰ বড়ো ঘৰ নং : ৩৭৯ বয়স : 41 লিঙ্গ : পুৰুষ | LQW1062857 ফটো উপলব্ধ | 843 নাম : দৈমালু বড়ো পিতাৰ নাম: মৰলী ঘৰ নং : ৩৭৯ বয়স : 38 লিঙ্গ : মহিলা | LQW1062868 ফটো উপলব্ধ |
| 844 নাম : দিগ্ৰি বড়ো স্বামীৰ নাম: দৈমালু বড়ো ঘৰ নং : ৩৭৯ বয়স : 37 লিঙ্গ : মহিলা | LQW1941431 ফটো উপলব্ধ | 845 নাম : হেমেন বড়ো পিতাৰ নাম: বীৰেন বড়ো ঘৰ নং : ৩৭৯ বয়স : 35 লিঙ্গ : পুৰুষ | LQW1062880 ফটো উপলব্ধ | 846 নাম : বঞ্জয় বড়ো পিতাৰ নাম: জাতি ৰাম বড়ো ঘৰ নং : ৩৭৯ বয়স : 35 লিঙ্গ : পুৰুষ | LQW0329219 ফটো উপলব্ধ |
| 847 নাম : ৰঞ্জন বড়ো পিতাৰ নাম: জাতিৰাম বড়ো ঘৰ নং : ৩৭৯ বয়স : 34 লিঙ্গ : পুৰুষ | LQW0382937 ফটো উপলব্ধ | 848 নাম : চুমখৰ বড়ো পিতাৰ নাম: বিৰেন বড়ো ঘৰ নং : ৩৭৯ বয়স : 33 লিঙ্গ : পুৰুষ | LQW1941442 ফটো উপলব্ধ | 849 নাম : মনু বড়ো পিতাৰ নাম: জয়ন্ত বড়ো ঘৰ নং : ৩৭৯ বয়স : 31 লিঙ্গ : পুৰুষ | LQW1941453 ফটো উপলব্ধ |
| 850 নাম : ৰিন্ধী গয়াৰী স্বামীৰ নাম: সমথোৰ বড়ো ঘৰ নং : 379 বয়স : 27 লিঙ্গ : মহিলা | LQW1493568 ফটো উপলব্ধ | 851 নাম : মাগন বড়ো পিতাৰ নাম: গতিৰাম ঘৰ নং : ৩৮০ বয়স : 48 লিঙ্গ : পুৰুষ | LQW1062891 ফটো উপলব্ধ | 852 নাম : বিমলা বড়ো স্বামীৰ নাম: মাগন ঘৰ নং : ৩৮০ বয়স : 38 লিঙ্গ : মহিলা | LQW1062904 ফটো উপলব্ধ |
| 853 নাম : মিৰা বড়ো পিতাৰ নাম: মগন বড়ো ঘৰ নং : ৩৮০ বয়স : 26 লিঙ্গ : মহিলা | LQW0160374 ফটো উপলব্ধ | 854 নাম : মেৰগি বড়ো স্বামীৰ নাম: মাহিত ঘৰ নং : ৩৮১ বয়স : 68 লিঙ্গ : মহিলা | LQW1062926 ফটো উপলব্ধ | 855 নাম : ৰেন বড়ো পিতাৰ নাম: মাহিত ঘৰ নং : ৩৮১ বয়স : 43 লিঙ্গ : মহিলা | LQW1062937 ফটো উপলব্ধ |
| 856 নাম : তৰন বড়ো পিতাৰ নাম: দেৱৰ বড়ো ঘৰ নং : ৩৮২ বয়স : 56 লিঙ্গ : পুৰুষ | LQW1063021 ফটো উপলব্ধ | 857 নাম : লেবেন বড়ো পিতাৰ নাম: মংলা ঘৰ নং : ৩৮২ বয়স : 44 লিঙ্গ : পুৰুষ | LQW1062971 ফটো উপলব্ধ | 858 নাম : মঞ্জু বড়ো স্বামীৰ নাম: তৰুন ঘৰ নং : ৩৮২ বয়স : 43 লিঙ্গ : মহিলা | LQW1063032 ফটো উপলব্ধ |
| S 859 নাম : জাবৰি বড়ো পিতাৰ নাম: মংলা ঘৰ নং : ৩৮২ বয়স : 40 লিঙ্গ : মহিলা | LQW1062993 ফটো উপলব্ধ | 860 নাম : দেবেন বড়ো পিতাৰ নাম: মংলা ঘৰ নং : ৩৮২ বয়স : 38 লিঙ্গ : পুৰুষ | LQW1063009 ফটো উপলব্ধ | 861 নাম : দিবসন বড়ো পিতাৰ নাম: মংলা ঘৰ নং : ৩৮২ বয়স : 36 লিঙ্গ : পুৰুষ | LQW1063010 ফটো উপলব্ধ |
| S 862 নাম : মনিকা বড়ো পিতাৰ নাম: তৰুন বড়ো ঘৰ নং : ৩৮২ বয়স : 32 লিঙ্গ : মহিলা | LQW1941464 ফটো উপলব্ধ | 863 নাম : ৰান বড়ো স্বামীৰ নাম: দেবেন বড়ো ঘৰ নং : ৩৮২ বয়স : 32 লিঙ্গ : মহিলা | LQW0168856 ফটো উপলব্ধ | 864 নাম : ৰেমচৰ বড়ো পিতাৰ নাম: তৰুন বড়ো ঘৰ নং : ৩৮২ বয়স : 31 লিঙ্গ : পুৰুষ | LQW1941475 ফটো উপলব্ধ |
| 865 নাম : ধীৰম বড়ো পিতাৰ নাম: তৰুন বড়ো ঘৰ নং : ৩৮২ বয়স : 26 লিঙ্গ : পুৰুষ | LQW0160200 ফটো উপলব্ধ | 866 নাম : গৌমিন বড়ো পিতাৰ নাম: তৰুন বড়ো ঘৰ নং : 382 বয়স : 23 লিঙ্গ : পুৰুষ | LQW1154186 ফটো উপলব্ধ | 867 নাম : সুৰেন বসুমতাৰী পিতাৰ নাম: ধনেশ্বৰ বসুমতাৰী ঘৰ নং : ৩৮৩ বয়স : 57 লিঙ্গ : পুৰুষ | LQW1063043 ফটো উপলব্ধ |
| 868 নাম : গিতা বসুমতাৰী স্বামীৰ নাম: সুৰেন বসুমতাৰী ঘৰ নং : ৩৮৩ বয়স : 44 লিঙ্গ : মহিলা | LQW1063054 ফটো উপলব্ধ | 869 নাম : ৰোংছাৰ বসুমতাৰী পিতাৰ নাম: চুৰেন বসুমতাৰী ঘৰ নং : ৩৮৩ বয়স : 28 লিঙ্গ : পুৰুষ | LQW0169045 ফটো উপলব্ধ | 870 নাম : শ্ৰী বিবাৰী বসুমতাৰী পিতাৰ নাম: শ্ৰী সুৰেন বসুমতাৰী ঘৰ নং : 383 বয়স : 24 লিঙ্গ : মহিলা | LQW1493535 ফটো উপলব্ধ |



| | | | | | |
|--|--------------------------|---|--------------------------|---|--------------------------|
| 871 নাম : দেনিন বসুমতাৰী পিতাৰ নাম: সুৰেন বসুমতাৰী ঘৰ নং : 383 বয়স : 23 লিঙ্গ : পুৰুষ | LQW0538884 ফটো উপলব্ধ | R 872 নাম : হাইল বড়ো স্বামীৰ নাম: কৃষ্ণ বড়ো ঘৰ নং : 388 বয়স : 83 লিঙ্গ : মহিলা | LQW1063101 ফটো উপলব্ধ | 873 নাম : গণপতি চৌৰাং বড়ো পিতাৰ নাম: কৃষ্ণ কান্ত বড়ো ঘৰ নং : 388 বয়স : 54 লিঙ্গ : পুৰুষ | LQW1063065 ফটো উপলব্ধ |
| 874 নাম : জয়মতী বড়ো পিতাৰ নাম: কৃষ্ণ ঘৰ নং : 388 বয়স : 50 লিঙ্গ : মহিলা | LQW1063112 ফটো উপলব্ধ | 875 নাম : হিজৰাও বড়ো পিতাৰ নাম: কৃষ্ণ বড়ো ঘৰ নং : 388 বয়স : 48 লিঙ্গ : পুৰুষ | LQW1063087 ফটো উপলব্ধ | 876 নাম : জোনালী শৰ্মা বড়ো স্বামীৰ নাম: গণপতি চৌৰাং বড়ো ঘৰ নং : 388 বয়স : 45 লিঙ্গ : মহিলা | LQW1063076 ফটো উপলব্ধ |
| 877 নাম : মামনি বড়ো পিতাৰ নাম: হিজৰাও বড়ো ঘৰ নং : 388 বয়স : 40 লিঙ্গ : মহিলা | LQW1063098 ফটো উপলব্ধ | 878 নাম : দিদৌমশী বড়ো মাতৃৰ নাম: মামনি বড়ো ঘৰ নং : 384 বয়স : 22 লিঙ্গ : মহিলা | LQW1466499 ফটো উপলব্ধ | 879 নাম : ফুলেশ্বৰী বসুমতাৰী স্বামীৰ নাম: খগেন বসুমতাৰী ঘৰ নং : 385 বয়স : 64 লিঙ্গ : মহিলা | LQW1063134 ফটো উপলব্ধ |
| 880 নাম : জ্যোতিষ বসুমতাৰী পিতাৰ নাম: খগেন ঘৰ নং : 385 বয়স : 43 লিঙ্গ : পুৰুষ | LQW1063145 ফটো উপলব্ধ | 881 নাম : তৰালি বসুমতাৰী স্বামীৰ নাম: জাতিচ বসুমতাৰী ঘৰ নং : 385 বয়স : 38 লিঙ্গ : মহিলা | LQW1063156 ফটো উপলব্ধ | 882 নাম : মানিক বসুমতাৰী পিতাৰ নাম: চংগল ঘৰ নং : 386 বয়স : 53 লিঙ্গ : পুৰুষ | LQW1063203 ফটো উপলব্ধ |
| 883 নাম : যামিনী বসুমতাৰী স্বামীৰ নাম: মানিক ঘৰ নং : 386 বয়স : 43 লিঙ্গ : মহিলা | LQW1063214 ফটো উপলব্ধ | R 884 নাম : আখাৰী স্বৰ্গীয়াৰী পিতাৰ নাম: আনন্দ ঘৰ নং : 389 বয়স : 62 লিঙ্গ : মহিলা | LQW1063258 ফটো উপলব্ধ | 885 নাম : ৰাতি বসুমতাৰী পিতাৰ নাম: মংগল ঘৰ নং : 389 বয়স : 58 লিঙ্গ : পুৰুষ | LQW1063225 ফটো উপলব্ধ |
| 886 নাম : খনাইশী বসুমতাৰী স্বামীৰ নাম: ৰাতি ঘৰ নং : 389 বয়স : 56 লিঙ্গ : মহিলা | LQW1063236 ফটো উপলব্ধ | 887 নাম : সনজিতা বসুমতাৰী পিতাৰ নাম: ৰাতি ঘৰ নং : 389 বয়স : 36 লিঙ্গ : মহিলা | LQW1063247 ফটো উপলব্ধ | 888 নাম : নীতা বসুমতাৰী স্বামীৰ নাম: ৰাতি বড়ো ঘৰ নং : 389 বয়স : 33 লিঙ্গ : মহিলা | LQW1063270 ফটো উপলব্ধ |
| R 889 নাম : ৰবিৰাম বসুমতাৰী পিতাৰ নাম: চকলা ঘৰ নং : 388 বয়স : 93 লিঙ্গ : পুৰুষ | LQW1063292 ফটো উপলব্ধ | 890 নাম : দীনে বসুমতাৰী পিতাৰ নাম: ৰবি বসুমতাৰী ঘৰ নং : 388 বয়স : 69 লিঙ্গ : পুৰুষ | LQW1063305 ফটো উপলব্ধ | 891 নাম : সুমেশ্বৰী বসুমতাৰী স্বামীৰ নাম: দীনে বসুমতাৰী ঘৰ নং : 388 বয়স : 63 লিঙ্গ : মহিলা | LQW1063316 ফটো উপলব্ধ |
| 892 নাম : দেৰহাচাৰ বড়ো পিতাৰ নাম: খগেন বড়ো ঘৰ নং : 388 বয়স : 46 লিঙ্গ : পুৰুষ | LQW0329508 ফটো উপলব্ধ | S 893 নাম : বিনা বসুমতাৰী পিতাৰ নাম: দিনেশ ঘৰ নং : 388 বয়স : 88 লিঙ্গ : মহিলা | LQW1063327 ফটো উপলব্ধ | 894 নাম : মায়া ৰানী বসুমতাৰী পিতাৰ নাম: দীনে বসুমতাৰী ঘৰ নং : 388 বয়স : 37 লিঙ্গ : মহিলা | LQW1063281 ফটো উপলব্ধ |
| S 895 নাম : ৰীমা বসুমতাৰী পিতাৰ নাম: দিনেশ ঘৰ নং : 388 বয়স : 86 লিঙ্গ : মহিলা | LQW1063338 ফটো উপলব্ধ | 896 নাম : প্ৰদীপ বসুমতাৰী পিতাৰ নাম: ধৰ্মেশ্বৰ বসুমতাৰী ঘৰ নং : 388 বয়স : 26 লিঙ্গ : পুৰুষ | LQW1493600 ফটো উপলব্ধ | 897 নাম : লতীকা বসুমতাৰী মাতৃৰ নাম: মিৰা বসুমতাৰী ঘৰ নং : 388 বয়স : 23 লিঙ্গ : মহিলা | LQW1493592 ফটো উপলব্ধ |
| 898 নাম : খৰ্গেশ্বৰ বড়ো পিতাৰ নাম: উমা বৰো ঘৰ নং : 388 বয়স : 69 লিঙ্গ : পুৰুষ | LQW1063349 ফটো উপলব্ধ | 899 নাম : জয়ন্তী বড়ো স্বামীৰ নাম: খৰ্গেশ্বৰ বৰো ঘৰ নং : 388 বয়স : 64 লিঙ্গ : মহিলা | LQW1063350 ফটো উপলব্ধ | 900 নাম : বিনীতা বড়ো পিতাৰ নাম: খৰ্গেশ্বৰ বড়ো ঘৰ নং : 388 বয়স : 36 লিঙ্গ : মহিলা | LQW1063361 ফটো উপলব্ধ |



| | | | | | |
|--|--------------------------|--|--------------------------|--|--------------------------|
| 901 নাম : বীৰসিং বড়ো পিতাৰ নাম: খগেশ্বৰ বড়ো ঘৰ নং : ৩৮৯ বয়স : 34 লিঙ্গ : পুৰুষ | LQW1063372 ফটো উপলব্ধ | 902 নাম : মায়ী বড়ো স্বামীৰ নাম: বিৰসিং বড়ো ঘৰ নং : ৩৮৯ বয়স : 34 লিঙ্গ : মহিলা | LQW1941486 ফটো উপলব্ধ | 903 নাম : কমলেশ্বৰ উজিৰ পিতাৰ নাম: উমা ঘৰ নং : ৩৯০ বয়স : 58 লিঙ্গ : পুৰুষ | LQW1063383 ফটো উপলব্ধ |
| 904 নাম : অনিলা উজিৰ বসুমতাৰী স্বামীৰ নাম: কমলেশ্বৰ ঘৰ নং : ৩৯০ বয়স : 53 লিঙ্গ : মহিলা | LQW1063394 ফটো উপলব্ধ | 905 নাম : দিপা বসুমতাৰী পিতাৰ নাম: কমলেশ্বৰ উজিৰ বসুমতাৰী ঘৰ নং : ৩৯০ বয়স : 34 লিঙ্গ : মহিলা | LQW1941884 ফটো উপলব্ধ | 906 নাম : বিষ্ণু বড়ো পিতাৰ নাম: চানী ঘৰ নং : ৩৯১ বয়স : 63 লিঙ্গ : পুৰুষ | LQW1063407 ফটো উপলব্ধ |
| 907 নাম : অপৰ্না বড়ো স্বামীৰ নাম: বিষ্ণু বড়ো ঘৰ নং : ৩৯১ বয়স : 50 লিঙ্গ : মহিলা | LQW1063418 ফটো উপলব্ধ | 908 নাম : বুদ্ধ বসুমতাৰী পিতাৰ নাম: চানী ঘৰ নং : ৩৯১ বয়স : 45 লিঙ্গ : পুৰুষ | LQW1063441 ফটো উপলব্ধ | 909 নাম : শ্ৰী স্বৰ্ণা ৰাজা বসুমতাৰী পিতাৰ নাম: শ্ৰী শানা বসুমতাৰী ঘৰ নং : 391 বয়স : 42 লিঙ্গ : পুৰুষ | LQW1500859 ফটো উপলব্ধ |
| 910 নাম : বিথৰায় বসুমতাৰী স্বামীৰ নাম: বুদ্ধ বসুমতাৰী ঘৰ নং : ৩৯১ বয়স : 39 লিঙ্গ : মহিলা | LQW1063496 ফটো উপলব্ধ | 911 নাম : ৰমা বসুমতাৰী স্বামীৰ নাম: ভূটাৰাজ বসুমতাৰী ঘৰ নং : ৩৯১ বয়স : 35 লিঙ্গ : মহিলা | LQW1063485 ফটো উপলব্ধ | 912 নাম : চন্দ্ৰ বড়ো পিতাৰ নাম: মায়ী বড়ো ঘৰ নং : ৩৯২ বয়স : 51 লিঙ্গ : পুৰুষ | LQW1063509 ফটো উপলব্ধ |
| 913 নাম : বিনতী বড়ো স্বামীৰ নাম: চন্দ্ৰ বড়ো ঘৰ নং : ৩৯২ বয়স : 48 লিঙ্গ : মহিলা | LQW1063510 ফটো উপলব্ধ | 914 নাম : জংগা বড়ো পিতাৰ নাম: মায়ী ঘৰ নং : ৩৯২ বয়স : 45 লিঙ্গ : পুৰুষ | LQW1063532 ফটো উপলব্ধ | 915 নাম : দমন বড়ো পিতাৰ নাম: কলাৰাম বড়ো ঘৰ নং : ৩৯২ বয়স : 44 লিঙ্গ : মহিলা | LQW1941259 ফটো উপলব্ধ |
| 916 নাম : সোমবাৰী বড়ো স্বামীৰ নাম: যোগেশ্বৰ বড়ো ঘৰ নং : ৩৯২ বয়স : 43 লিঙ্গ : মহিলা | LQW1063543 ফটো উপলব্ধ | 917 নাম : কলাৰাম বড়ো পিতাৰ নাম: মায়ী ৰাম বড়ো ঘৰ নং : ৩৯২ বয়স : 42 লিঙ্গ : পুৰুষ | LQW1063554 ফটো উপলব্ধ | 918 নাম : সবিতা বড়ো পিতাৰ নাম: চন্দ্ৰ বড়ো ঘৰ নং : ৩৯২ বয়স : 26 লিঙ্গ : মহিলা | LQW0370718 ফটো উপলব্ধ |
| 919 নাম : কমলা কান্ত বড়ো পিতাৰ নাম: চন্দ্ৰ বড়ো ঘৰ নং : 392 বয়স : 24 লিঙ্গ : পুৰুষ | LQW0296558 ফটো উপলব্ধ | 920 নাম : মাইনী বড়ো স্বামীৰ নাম: কেশব বড়ো ঘৰ নং : ৩৯৩ বয়স : 56 লিঙ্গ : মহিলা | LQW1063576 ফটো উপলব্ধ | 921 নাম : কেশব বড়ো পিতাৰ নাম: মায়ী বড়ো ঘৰ নং : ৩৯৩ বয়স : 46 লিঙ্গ : পুৰুষ | LQW1063565 ফটো উপলব্ধ |
| 922 নাম : চনতলী বড়ো স্বামীৰ নাম: কমল বড়ো ঘৰ নং : ৩৯৪ বয়স : 69 লিঙ্গ : মহিলা | LQW1063598 ফটো উপলব্ধ | 923 নাম : ৰহিত বড়ো পিতাৰ নাম: কমল বড়ো ঘৰ নং : ৩৯৪ বয়স : 48 লিঙ্গ : পুৰুষ | LQW1063601 ফটো উপলব্ধ | 924 নাম : অষ্টমী বড়ো স্বামীৰ নাম: ৰহিত বড়ো ঘৰ নং : ৩৯৪ বয়স : 48 লিঙ্গ : মহিলা | LQW1063612 ফটো উপলব্ধ |
| 925 নাম : চাহিত বড়ো পিতাৰ নাম: কমল বড়ো ঘৰ নং : ৩৯৪ বয়স : 47 লিঙ্গ : পুৰুষ | LQW1063623 ফটো উপলব্ধ | 926 নাম : শুক্ৰ বড়ো পিতাৰ নাম: কমল বড়ো ঘৰ নং : ৩৯৪ বয়স : 43 লিঙ্গ : পুৰুষ | LQW1063645 ফটো উপলব্ধ | 927 নাম : সুমিত্ৰা বড়ো স্বামীৰ নাম: চাহিত বড়ো ঘৰ নং : ৩৯৪ বয়স : 42 লিঙ্গ : মহিলা | LQW1063634 ফটো উপলব্ধ |
| 928 নাম : পৰ্নিমা বড়ো স্বামীৰ নাম: শুক্ৰ বড়ো ঘৰ নং : ৩৯৪ বয়স : 38 লিঙ্গ : মহিলা | LQW1063656 ফটো উপলব্ধ | 929 নাম : শ্ৰী স্বনসিংহ বড়ো পিতাৰ নাম: শ্ৰী শাহিত বড়ো ঘৰ নং : 394 বয়স : 22 লিঙ্গ : পুৰুষ | LQW1492669 ফটো উপলব্ধ | R 930 নাম : জবাহৰলাল বড়ো পিতাৰ নাম: দাউকা ঘৰ নং : ৩৯৫ বয়স : 58 লিঙ্গ : পুৰুষ | LQW1063667 ফটো উপলব্ধ |



| | | | | | |
|--|--------------------------|--|--------------------------|---|--------------------------|
| 931 নাম : অগিনী বড়ো পিতাৰ নাম: দাৰখা বড়ো ঘৰ নং : ৩৯৫ বয়স : 54 লিঙ্গ : মহিলা | LQW1063689 ফটো উপলব্ধ | R 932 নাম : চন্দ্র বসুমতাৰী পিতাৰ নাম: খেৰা বসুমতাৰী ঘৰ নং : ৩৯৬ বয়স : 63 লিঙ্গ : পুৰুষ | LQW1063703 ফটো উপলব্ধ | 933 নাম : প্রতিমা বসুমতাৰী স্বামীৰ নাম: চন্দ্র বসুমতাৰী ঘৰ নং : ৩৯৬ বয়স : 53 লিঙ্গ : মহিলা | LQW1063714 ফটো উপলব্ধ |
| 934 নাম : কলি বড়ো স্বামীৰ নাম: গুদিৰাম বড়ো ঘৰ নং : ৩৯৭ বয়স : 59 লিঙ্গ : মহিলা | LQW1063736 ফটো উপলব্ধ | 935 নাম : রেখা বড়ো পিতাৰ নাম: শৰত বড়ো ঘৰ নং : ৩৯৭ বয়স : 40 লিঙ্গ : মহিলা | LQW1063758 ফটো উপলব্ধ | 936 নাম : ভৰত চন্দ্র বড়ো পিতাৰ নাম: বুদ্ধি বাৰ্ম বড়ো ঘৰ নং : ৩৯৭ বয়স : 38 লিঙ্গ : পুৰুষ | LQW1063747 ফটো উপলব্ধ |
| 937 নাম : চৰত বড়ো পিতাৰ নাম: বুদ্ধিৰাম বড়ো ঘৰ নং : ৩৯৮ বয়স : 54 লিঙ্গ : পুৰুষ | LQW1063769 ফটো উপলব্ধ | 938 নাম : মানিক বৰো পিতাৰ নাম: বুদ্ধিৰাম বৰো ঘৰ নং : ৩৯৮ বয়স : 47 লিঙ্গ : পুৰুষ | LQW1063770 ফটো উপলব্ধ | 939 নাম : মধুমিতা বড়ো স্বামীৰ নাম: মানিক বড়ো ঘৰ নং : ৩৯৮ বয়স : 39 লিঙ্গ : মহিলা | LQW1063781 ফটো উপলব্ধ |
| 940 নাম : মাবলে বড়ো স্বামীৰ নাম: হাচুং ঘৰ নং : ৩৯৯ বয়স : 63 লিঙ্গ : মহিলা | LQW1063816 ফটো উপলব্ধ | 941 নাম : সুভাষ বড়ো পিতাৰ নাম: হাচুং বড়ো ঘৰ নং : ৩৯৯ বয়স : 41 লিঙ্গ : পুৰুষ | LQW1063850 ফটো উপলব্ধ | 942 নাম : উপেন বড়ো পিতাৰ নাম: হাচুং ঘৰ নং : ৩৯৯ বয়স : 39 লিঙ্গ : পুৰুষ | LQW1063849 ফটো উপলব্ধ |
| 943 নাম : জুনমা বড়ো পিতাৰ নাম: চুভাশ বড়ো ঘৰ নং : ৩৯৯ বয়স : 38 লিঙ্গ : মহিলা | LQW1941179 ফটো উপলব্ধ | 944 নাম : জোনামশ্ৰঙ্গ বড়ো পিতাৰ নাম: হাচুং বড়ো ঘৰ নং : ৩৯৯ বয়স : 34 লিঙ্গ : পুৰুষ | LQW1941237 ফটো উপলব্ধ | S 945 নাম : উৰ্মিলা বড়ো পিতাৰ নাম: কুলেশ বড়ো ঘৰ নং : ৩৯৯ বয়স : 30 লিঙ্গ : মহিলা | LQW1941248 ফটো উপলব্ধ |
| 946 নাম : অনালিকা বড়ো স্বামীৰ নাম: উপেন বড়ো ঘৰ নং : ৩৯৯ বয়স : 27 লিঙ্গ : মহিলা | LQW0282954 ফটো উপলব্ধ | 947 নাম : লোহিত বসুমতাৰী পিতাৰ নাম: নৰেন বসুমতাৰী ঘৰ নং : ৪০০ বয়স : 53 লিঙ্গ : পুৰুষ | LQW1063918 ফটো উপলব্ধ | 948 নাম : দময়ন্তী বসুমতাৰী স্বামীৰ নাম: লোহিত বসুমতাৰী ঘৰ নং : ৪০০ বয়স : 45 লিঙ্গ : মহিলা | LQW1063907 ফটো উপলব্ধ |
| 949 নাম : বিনা বসুমতাৰী স্বামীৰ নাম: ৰাজু বসুমতাৰী ঘৰ নং : ৪০০ বয়স : 34 লিঙ্গ : মহিলা | LQW1941191 ফটো উপলব্ধ | # 950 নাম : উদয় বসুমতাৰী পিতাৰ নাম: নৰেন বসুমতাৰী ঘৰ নং : ৪০০ বয়স : 34 লিঙ্গ : পুৰুষ | LQW1063941 ফটো উপলব্ধ | # 951 নাম : ৰিতা বসুমতাৰী স্বামীৰ নাম: উদয় বসুমতাৰী ঘৰ নং : 400 বয়স : 23 লিঙ্গ : মহিলা | LQW0287060 ফটো উপলব্ধ |
| 952 নাম : দিপ্রমা বসুমতাৰী পিতাৰ নাম: লোহিত বসুমতাৰী ঘৰ নং : 400 বয়স : 21 লিঙ্গ : মহিলা | LQW2007755 ফটো উপলব্ধ | R 953 নাম : বাবু বড়ো পিতাৰ নাম: দাইবৰ ঘৰ নং : ৪০১ বয়স : 53 লিঙ্গ : পুৰুষ | LQW1063952 ফটো উপলব্ধ | # 954 নাম : সাবিত্ৰী বড়ো স্বামীৰ নাম: বাবু বড়ো ঘৰ নং : ৪০১ বয়স : 44 লিঙ্গ : মহিলা | LQW1063963 ফটো উপলব্ধ |
| 955 নাম : সৌমখৌৰ বড়ো পিতাৰ নাম: হংলা বড়ো ঘৰ নং : ৪০২ বয়স : 28 লিঙ্গ : পুৰুষ | LQW0329573 ফটো উপলব্ধ | 956 নাম : হংলা বড়ো পিতাৰ নাম: খাম্বু বড়ো ঘৰ নং : ৪০৩ বয়স : 68 লিঙ্গ : পুৰুষ | LQW1064002 ফটো উপলব্ধ | 957 নাম : অনিল বড়ো পিতাৰ নাম: হংলা বড়ো ঘৰ নং : ৪০৩ বয়স : 36 লিঙ্গ : পুৰুষ | LQW1064024 ফটো উপলব্ধ |
| 958 নাম : খনা বড়ো পিতাৰ নাম: সৌমবাৰ ঘৰ নং : ৪০৪ বয়স : 68 লিঙ্গ : পুৰুষ | LQW1064035 ফটো উপলব্ধ | 959 নাম : গিতালি বড়ো পিতাৰ নাম: খানা ঘৰ নং : ৪০৪ বয়স : 38 লিঙ্গ : মহিলা | LQW1064057 ফটো উপলব্ধ | 960 নাম : ভগন বড়ো পিতাৰ নাম: ৰাতিং বড়ো ঘৰ নং : ৪০৫ বয়স : 55 লিঙ্গ : পুৰুষ | LQW1064126 ফটো উপলব্ধ |



| | | | | | |
|--|--------------------------|---|--------------------------|---|--------------------------|
| 961 নাম : মংগল বড়ো পিতাৰ নাম: সোমিবাৰ ঘৰ নং : 805 বয়স : 54 লিঙ্গ : পুৰুষ | LQW1064148 ফটো উপলব্ধ | 962 নাম : বলেন চন্দ্ৰ বড়ো পিতাৰ নাম: গোবিন্দ ঘৰ নং : 805 বয়স : 46 লিঙ্গ : পুৰুষ | LQW1064091 ফটো উপলব্ধ | 963 নাম : মিনতি বড়ো স্বামীৰ নাম: মংগল বড়ো ঘৰ নং : 805 বয়স : 43 লিঙ্গ : মহিলা | LQW1064159 ফটো উপলব্ধ |
| 964 নাম : নিলিমা বড়ো স্বামীৰ নাম: ভগন বড়ো ঘৰ নং : 805 বয়স : 43 লিঙ্গ : মহিলা | LQW1064137 ফটো উপলব্ধ | 965 নাম : জোনালী বড়ো স্বামীৰ নাম: বলেন বড়ো ঘৰ নং : 805 বয়স : 38 লিঙ্গ : মহিলা | LQW1064104 ফটো উপলব্ধ | 966 নাম : দেনাচাৰ বড়ো পিতাৰ নাম: ভগন বড়ো ঘৰ নং : 805 বয়স : 35 লিঙ্গ : পুৰুষ | LQW1941215 ফটো উপলব্ধ |
| S 967 নাম : অঞ্জলী বড়ো পিতাৰ নাম: ভগন বড়ো ঘৰ নং : 805 বয়স : 33 লিঙ্গ : মহিলা | LQW1941204 ফটো উপলব্ধ | 968 নাম : বীৰাশ বড়ো পিতাৰ নাম: গৌৰিকান্ত বড়ো ঘৰ নং : 805 বয়স : 31 লিঙ্গ : পুৰুষ | LQW0048017 ফটো উপলব্ধ | 969 নাম : মনজিত চন্দ্ৰ বড়ো পিতাৰ নাম: বলেন চন্দ্ৰ বড়ো ঘৰ নং : 405 বয়স : 20 লিঙ্গ : পুৰুষ | UUI0061101 ফটো উপলব্ধ |
| 970 নাম : ফুকো বড়ো পিতাৰ নাম: মহেন্দ্ৰ বড়ো ঘৰ নং : 806 বয়স : 32 লিঙ্গ : পুৰুষ | LQW1941260 ফটো উপলব্ধ | 971 নাম : মহেন্দ্ৰ বড়ো পিতাৰ নাম: নিৰ্ভন বড়ো ঘৰ নং : 809 বয়স : 53 লিঙ্গ : পুৰুষ | LQW1064160 ফটো উপলব্ধ | 972 নাম : বিনা বড়ো স্বামীৰ নাম: মহেন্দ্ৰ বড়ো ঘৰ নং : 809 বয়স : 43 লিঙ্গ : মহিলা | LQW1064171 ফটো উপলব্ধ |
| 973 নাম : সনজিব বড়ো পিতাৰ নাম: মহিন্দ্ৰ বড়ো ঘৰ নং : 809 বয়স : 26 লিঙ্গ : পুৰুষ | LQW0394676 ফটো উপলব্ধ | 974 নাম : জমুনা বড়ো স্বামীৰ নাম: সঞ্জীব বড়ো ঘৰ নং : 407 বয়স : 24 লিঙ্গ : মহিলা | LQW1154194 ফটো উপলব্ধ | 975 নাম : শুক্ৰধ্বজ বড়ো পিতাৰ নাম: চানাবাম বড়ো ঘৰ নং : 808 বয়স : 59 লিঙ্গ : পুৰুষ | LQW1064182 ফটো উপলব্ধ |
| 976 নাম : উৰ্মিলা বড়ো স্বামীৰ নাম: শুক্ৰধ্বজ বড়ো ঘৰ নং : 808 বয়স : 48 লিঙ্গ : মহিলা | LQW1064193 ফটো উপলব্ধ | 977 নাম : সুব্ৰূচা বড়ো পিতাৰ নাম: শুক্ৰধ্বজ বড়ো ঘৰ নং : 808 বয়স : 26 লিঙ্গ : পুৰুষ | LQW0381343 ফটো উপলব্ধ | 978 নাম : গৌৰিকান্ত বড়ো পিতাৰ নাম: মায়াবাম বড়ো ঘৰ নং : 808 বয়স : 58 লিঙ্গ : পুৰুষ | LQW1064206 ফটো উপলব্ধ |
| 979 নাম : মনোমতী বড়ো স্বামীৰ নাম: গৌৰিকান্ত বড়ো ঘৰ নং : 808 বয়স : 48 লিঙ্গ : মহিলা | LQW1064217 ফটো উপলব্ধ | R 980 নাম : কান্দ্ৰা বড়ো পিতাৰ নাম: মৰলা বড়ো ঘৰ নং : 810 বয়স : 68 লিঙ্গ : পুৰুষ | LQW1064262 ফটো উপলব্ধ | 981 নাম : আইকন বড়ো স্বামীৰ নাম: কান্দ্ৰা বড়ো ঘৰ নং : 810 বয়স : 60 লিঙ্গ : মহিলা | LQW1064273 ফটো উপলব্ধ |
| 982 নাম : মনেশ্বৰ বড়ো পিতাৰ নাম: কালাৰাম বড়ো ঘৰ নং : 810 বয়স : 59 লিঙ্গ : পুৰুষ | LQW1064228 ফটো উপলব্ধ | 983 নাম : গীতা বড়ো স্বামীৰ নাম: চলেন বড়ো ঘৰ নং : 810 বয়স : 50 লিঙ্গ : মহিলা | LQW1064251 ফটো উপলব্ধ | 984 নাম : চলেন বড়ো পিতাৰ নাম: গোবিন্দ বড়ো ঘৰ নং : 810 বয়স : 48 লিঙ্গ : পুৰুষ | LQW1064240 ফটো উপলব্ধ |
| 985 নাম : পদ্মা বড়ো স্বামীৰ নাম: মনেশ্বৰ বড়ো ঘৰ নং : 810 বয়স : 48 লিঙ্গ : মহিলা | LQW1064239 ফটো উপলব্ধ | 986 নাম : বিনিতা বড়ো স্বামীৰ নাম: খুৰেশ্বৰ বড়ো ঘৰ নং : 810 বয়স : 39 লিঙ্গ : মহিলা | LQW0329615 ফটো উপলব্ধ | R 987 নাম : সুৰেশ্বৰ বড়ো পিতাৰ নাম: কান্দ্ৰা বড়ো ঘৰ নং : 810 বয়স : 38 লিঙ্গ : পুৰুষ | LQW1064284 ফটো উপলব্ধ |
| S 988 নাম : বৈমালি বড়ো পিতাৰ নাম: মনেশ্বৰ বড়ো ঘৰ নং : 810 বয়স : 30 লিঙ্গ : মহিলা | LQW0408823 ফটো উপলব্ধ | 989 নাম : ৰতমোনি বড়ো পিতাৰ নাম: মনেশ্বৰ বড়ো ঘৰ নং : 810 বয়স : 24 লিঙ্গ : মহিলা | LQW0408740 ফটো উপলব্ধ | 990 নাম : লোবো বড়ো পিতাৰ নাম: মহেন্দ্ৰ বড়ো ঘৰ নং : 811 বয়স : 34 লিঙ্গ : পুৰুষ | LQW1941226 ফটো উপলব্ধ |



| | | | | | |
|--|--------------------------|--|--------------------------|---|--------------------------|
| 991 নাম : মহেন্দ্ৰ বড়ো পিতাৰ নাম: গোবিন্দ ঘৰ নং : 8১২ বয়স : 63 লিঙ্গ : পুৰুষ | LQW1064295 ফটো উপলব্ধ | 992 নাম : পুন বৰ্মন স্বামীৰ নাম: চানক্য বৰ্মন ঘৰ নং : 8১৩ বয়স : 34 লিঙ্গ : মহিলা | LQW0328591 ফটো উপলব্ধ | 993 নাম : প্ৰিয়া বড়ো স্বামীৰ নাম: বমোঁন বড়ো ঘৰ নং : ২৯৮ বয়স : 26 লিঙ্গ : মহিলা | LQW1535715 ফটো উপলব্ধ |
| 994 নাম : নিতুমনি বৰ্মন পিতাৰ নাম: গজেন বৰ্মন ঘৰ নং : ঘৰ নং 222 বয়স : 20 লিঙ্গ : পুৰুষ | UUI0123083 ফটো উপলব্ধ | 995 নাম : নৱজিৎ বৰ্মন পিতাৰ নাম: ঘনাকান্ত ঘৰ নং : ঘৰ নং 224 বয়স : 23 লিঙ্গ : পুৰুষ | UUI0049551 ফটো উপলব্ধ | 996 নাম : পূজা বড়ো স্বামীৰ নাম: শনিলাল বড়ো ঘৰ নং : ঘৰ নং.- 311 বয়স : 22 লিঙ্গ : মহিলা | UUI0003764 ফটো উপলব্ধ |
| S 997 নাম : প্ৰনৱ বৰ্মন পিতাৰ নাম: অতুল বৰ্মন ঘৰ নং : ঘৰ নং 604 বয়স : 21 লিঙ্গ : পুৰুষ | LQW1985043 ফটো উপলব্ধ | 998 নাম : ৰিমা বড়ো স্বামীৰ নাম: আলিত চন্দ্ৰ বড়ো ঘৰ নং : খাৰুৱা বয়স : 40 লিঙ্গ : মহিলা | LQW1941362 ফটো উপলব্ধ | 999 নাম : প্ৰিয় বড়ো স্বামীৰ নাম: মণিৰাম বড়ো বড়ো ঘৰ নং : খাৰুজন বয়স : 31 লিঙ্গ : মহিলা | LQW1532738 ফটো উপলব্ধ |
| 1000 নাম : শেৱালি বৰ্মন স্বামীৰ নাম: টঙ্কেশ্বৰ বৰ্মন ঘৰ নং : খাৰুৱাজান বয়স : 27 লিঙ্গ : মহিলা | LQW0490623 ফটো উপলব্ধ | 1001 নাম : প্ৰৱাল বৰ্মন পিতাৰ নাম: ভদ্ৰেশ্বৰ বৰ্মন ঘৰ নং : খাৰুৱাজান বয়স : 23 লিঙ্গ : পুৰুষ | LQW1170877 ফটো উপলব্ধ | 1002 নাম : বিজুলী বড়ো পিতাৰ নাম: গনেশ বড়ো ঘৰ নং : খাৰুৱাজান বয়স : 23 লিঙ্গ : মহিলা | UUI0131573 ফটো উপলব্ধ |
| 1003 নাম : ৰাকেশ বৰ্মন পিতাৰ নাম: সৰ্বেশ্বৰ বৰ্মন ঘৰ নং : খাৰুৱাজান বয়স : 21 লিঙ্গ : পুৰুষ | LQW1997782 ফটো উপলব্ধ | 1004 নাম : অৰ্চনা বড়ো মাতৃৰ নাম: গিতা বড়ো ঘৰ নং : খাৰুৱাজান বয়স : 21 লিঙ্গ : মহিলা | LQW1991132 ফটো উপলব্ধ | S 1005 নাম : মামণি বৰ্মন স্বামীৰ নাম: ব্ৰীজেশ দেববৰ্মা ঘৰ নং : নালা বয়স : 38 লিঙ্গ : মহিলা | LQW0486779 ফটো উপলব্ধ |



| | | | | | | | | | | | |
|--|---|------------|------------|--|---|------------|------------|--|---|------------|------------|
| 1006 | 1 | UUJ0157883 | ফটো উপলব্ধ | 1007 | 1 | UUJ0159699 | ফটো উপলব্ধ | 1008 | 1 | UUJ0160002 | ফটো উপলব্ধ |
| নাম : মনিকা হীৰা স্বামীৰ নাম : উদ্ধৱ বৰ্মন ঘৰ নং : 278 বয়স : 26 লিঙ্গ : মহিলা | | | | নাম : অনামিকা বৰ্মন স্বামীৰ নাম : মৃদুল বৰ্মন ঘৰ নং : 226 বয়স : 24 লিঙ্গ : মহিলা | | | | নাম : ধৰনী বড়ো মাতৃৰ নাম : চম্পা বড়ো ঘৰ নং : 297 বয়স : 18 লিঙ্গ : পুৰুষ | | | |
| 1009 | 1 | UUJ0160093 | ফটো উপলব্ধ | 1010 | 1 | UUJ0164160 | ফটো উপলব্ধ | 1011 | 1 | UUJ0164343 | ফটো উপলব্ধ |
| নাম : পাপৰি ঠাকুৰীয়া স্বামীৰ নাম : নিতুল বৰ্মন ঘৰ নং : 282 বয়স : 22 লিঙ্গ : মহিলা | | | | নাম : দিগন্ত বসুমতাৰী পিতাৰ নাম : ললিত বসুমতাৰী ঘৰ নং : 164 বয়স : 19 লিঙ্গ : পুৰুষ | | | | নাম : কাৰেৰী বড়ো পিতাৰ নাম : যোগেন চন্দ্ৰ বড়ো ঘৰ নং : 317 বয়স : 18 লিঙ্গ : মহিলা | | | |
| 1012 | 1 | UUJ0165472 | ফটো উপলব্ধ | 1013 | 1 | UUJ0165639 | ফটো উপলব্ধ | 1014 | 1 | UUJ0167072 | ফটো উপলব্ধ |
| নাম : অপৰ্না বৰ্মন স্বামীৰ নাম : অৰূপজ্যোতি বৰ্মন ঘৰ নং : 238 বয়স : 34 লিঙ্গ : মহিলা | | | | নাম : নমিতা কলিতা স্বামীৰ নাম : জিতেন কলিতা ঘৰ নং : 260 বয়স : 40 লিঙ্গ : মহিলা | | | | নাম : লভিতা বৰ্মন স্বামীৰ নাম : অমল বৰ্মন ঘৰ নং : 329 বয়স : 24 লিঙ্গ : মহিলা | | | |
| 1015 | 1 | UUJ0179986 | ফটো উপলব্ধ | 1016 | 1 | UUJ0180075 | ফটো উপলব্ধ | 1017 | 1 | UUJ0180141 | ফটো উপলব্ধ |
| নাম : অমৰজ্যোতি বৰ্মন পিতাৰ নাম : সতীশ বৰ্মন ঘৰ নং : 281 বয়স : 18 লিঙ্গ : পুৰুষ | | | | নাম : ধনশ্ৰী বড়ো পিতাৰ নাম : কৰুনা বড়ো ঘৰ নং : 373 বয়স : 19 লিঙ্গ : মহিলা | | | | নাম : দিপুল বড়ো পিতাৰ নাম : কৰুনা বড়ো ঘৰ নং : 373 বয়স : 25 লিঙ্গ : পুৰুষ | | | |
| 1018 | 1 | UUJ0181396 | ফটো উপলব্ধ | 1019 | 1 | UUJ0181818 | ফটো উপলব্ধ | | | | |
| নাম : কৰবী দেৱী স্বামীৰ নাম : ৰাজিৱ বৰ্মন ঘৰ নং : 241 বয়স : 29 লিঙ্গ : মহিলা | | | | নাম : অলকেশ বৰ্মন মাতৃৰ নাম : দীপিকা বৰ্মন ঘৰ নং : 235 বয়স : 18 লিঙ্গ : পুৰুষ | | | | | | | |



| | | |
|--|---|------------|
| 1020 | 1 | UUI0196410 |
| নাম : মিনাক্ষী দাস স্বামীৰ নাম : পিংকুল বৰ্মন ঘৰ নং : 224 বয়স : 22 লিঙ্গ : মহিলা | | ফটো উপলব্ধ |

| | | |
|---|---|------------|
| 1021 | 1 | UUI0201301 |
| নাম : নমিতা বৰ্মন পিতাৰ নাম : তৰণী বৰ্মন ঘৰ নং : 256 বয়স : 18 লিঙ্গ : মহিলা | | ফটো উপলব্ধ |

| | | |
|---|---|------------|
| 1022 | 1 | UUI0203224 |
| নাম : জানমনি তালুকদাৰ স্বামীৰ নাম : মিন্টুমনি তালুকদাৰ ঘৰ নং : 345 বয়স : 22 লিঙ্গ : মহিলা | | ফটো উপলব্ধ |

ভোটাৰৰ সাৰাংশ

A) ভোটাৰৰ সংখ্যা

| | তালিকাৰ প্ৰকাৰ | তালিকাৰ চিনাক্তকৰণ | ভোটাৰৰ সংখ্যা | | | | |
|---|---------------------------------------|--|------------------------------|-------|-----------|------|----|
| | | | পুৰুষ | মহিলা | ৩য় লিঙ্গ | মুঠ | |
| I | মূল তালিকা | মূল তালিকা বিশেষ সংশোধন, 2026 চনৰ পূৰ্বৰ 2025 চনৰ মূল তালিকাৰ লগত থকা সংযোজন সমূহ একত্ৰিতকৰণ কৰা তালিকা। | 522 | 483 | 0 | 1005 | |
| II | যোগ তালিকা | পৰিপূৰক 1 | বিশেষ সংক্ষিপ্ত সংশোধন, 2026 | 5 | 9 | 0 | 14 |
| | | পৰিপূৰক 2 | অনবিচ্ছিন্ন সংশোধন 2026 | 0 | 3 | 0 | 3 |
| | | | মুঠ | 5 | 12 | 0 | 17 |
| III | বিয়োজন তালিকা | পৰিপূৰক 1 | বিশেষ সংক্ষিপ্ত সংশোধন, 2026 | 24 | 29 | 0 | 53 |
| | | পৰিপূৰক 2 | অনবিচ্ছিন্ন সংশোধন 2026 | 0 | 1 | 0 | 1 |
| | | | মুঠ | 24 | 30 | 0 | 54 |
| IV | লিংগ ক্ষেত্ৰত পৰিবৰ্তনৰ বাবে পাৰ্থক্য | | 0 | 0 | 0 | 0 | |
| এই সংশোধনৰ পিছত ভোটাৰ তালিকাত ভোটাৰৰ মুঠ সংখ্যা (I+II-III+IV) | | | 503 | 465 | 0 | 968 | |

B) শুধৰনীৰ সংখ্যা

| তালিকাৰ প্ৰকাৰ | তালিকাৰ চিনাক্তকৰণ | শুধৰনীৰ সংখ্যা |
|----------------|------------------------------|----------------|
| পৰিপূৰক 1 | বিশেষ সংক্ষিপ্ত সংশোধন, 2026 | 6 |
| পৰিপূৰক 2 | অনবিচ্ছিন্ন সংশোধন 2026 | 1 |
| | মুঠ | 7 |

নিৰ্বাচক পঞ্জীয়ন বিষয়াৰ স্বাক্ষৰ

E-মূত, S-স্থানান্তৰিত/ বাসস্থান পৰিবৰ্তন, R-প্ৰতিলিপি, M-নিখোজ, Q-অযোগ্য