



ভোটাৰ তালিকা 2026 S03 অসম

বিধানসভা সমষ্টিৰ নম্বৰ, নাম আৰু সংৰক্ষণৰ স্থিতি : 42 - বাক্সা (অনুসূচিত জনজাতি)		খণ্ড নং : 197																			
এই বিধানসভা সমষ্টিত কোন সংসদীয় সমষ্টিৰ অন্তৰ্গত তাৰ নম্বৰ, নাম আৰু সংৰক্ষণ স্থিতি : 1 - কোকৰাঝাৰ (অনুসূচিত জনজাতি)																					
1. সংশোধনৰ বিৱৰণ																					
সংশোধনৰ বছৰ	2026	তালিকাৰ চিনাক্তকৰণ																			
ভিত্তি তাৰিখ	01-04-2026	বিশেষ সংশোধন, 2026 চনৰ পূৰ্বৰ 2025 চনৰ মূল তালিকাৰ লগত থকা সংযোজন সমূহ একত্ৰিতকৰণ কৰা তালিকা।																			
সংশোধনৰ প্ৰকাৰ	বিশেষ সংশোধন 2026																				
প্ৰকাশনৰ তাৰিখ	23-03-2026																				
2. খণ্ড আৰু ভোটগ্ৰহন কেন্দ্ৰৰ বিৱৰণ																					
খণ্ডৰ অন্তৰ্গত এলেকা সমূহৰ নম্বৰ আৰু নাম																					
1-বাটাচাৰা	<table border="1" style="width: 100%; border-collapse: collapse;"> <tr> <td>মূল চহৰ/গাওঁ</td> <td>: বাটাচাৰা</td> </tr> <tr> <td>ৱাৰ্ড নং</td> <td>:</td> </tr> <tr> <td>ডাকঘৰ</td> <td>: বৰমা</td> </tr> <tr> <td>পুলিচ থানা</td> <td>: বৰমা</td> </tr> <tr> <td>ব্লক</td> <td>: টিহু-বৰমা</td> </tr> <tr> <td>ৰাজহ চক্ৰ</td> <td>: বৰমা</td> </tr> <tr> <td>জিলা</td> <td>: বাক্সা</td> </tr> <tr> <td>পিনকোড</td> <td>: 781346</td> </tr> </table>					মূল চহৰ/গাওঁ	: বাটাচাৰা	ৱাৰ্ড নং	:	ডাকঘৰ	: বৰমা	পুলিচ থানা	: বৰমা	ব্লক	: টিহু-বৰমা	ৰাজহ চক্ৰ	: বৰমা	জিলা	: বাক্সা	পিনকোড	: 781346
মূল চহৰ/গাওঁ	: বাটাচাৰা																				
ৱাৰ্ড নং	:																				
ডাকঘৰ	: বৰমা																				
পুলিচ থানা	: বৰমা																				
ব্লক	: টিহু-বৰমা																				
ৰাজহ চক্ৰ	: বৰমা																				
জিলা	: বাক্সা																				
পিনকোড	: 781346																				
3. ভোটগ্ৰহন কেন্দ্ৰৰ বিৱৰণ																					
ভোটগ্ৰহন কেন্দ্ৰৰ নম্বৰ আৰু নাম :		ভোটগ্ৰহন কেন্দ্ৰৰ প্ৰকাৰ (পুৰুষ/মহিলা/সাধাৰণ)		সাধাৰণ																	
197 - 2 নং বাটাচাৰা প্ৰাথমিক বিদ্যালয় (সোঁ শাখা)		খণ্ডৰ অন্তৰ্গত সহায়ক ভোটগ্ৰহন কেন্দ্ৰৰ সংখ্যা :		0																	
ভোটগ্ৰহন কেন্দ্ৰৰ ঠিকনা :																					
২নং বাটাচাৰা প্ৰাথমিক বিদ্যালয়, কোথালী নং ২, বাদুলীপাৰা																					
4. ভোটাৰৰ সংখ্যা																					
আৰম্ভনি ক্ৰমিক নং	শেষ ক্ৰমিক নং	মুঠ ভোটাৰ																			
		পুৰুষ	মহিলা	৩য় লিঙ্গ	মুঠ																
1	1041	511	481	0	992																

নিৰ্বাচক পঞ্জীয়ন বিষয়াৰ স্বাক্ষৰ

Nazri Naksha

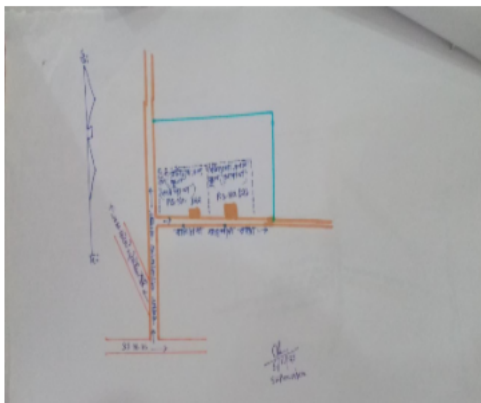

Google Map View



Polling Station Building Front View



ভোটগ্ৰহন কেন্দ্ৰৰ সন্মুখৰ দৃশ্য

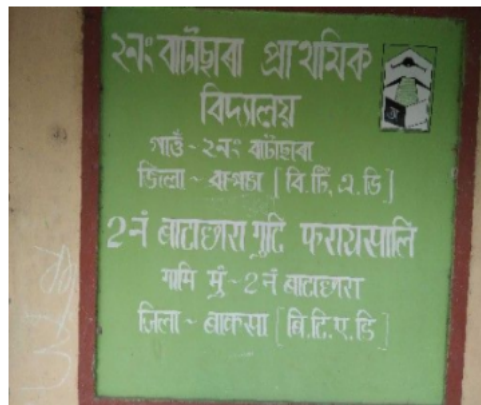

Cad View

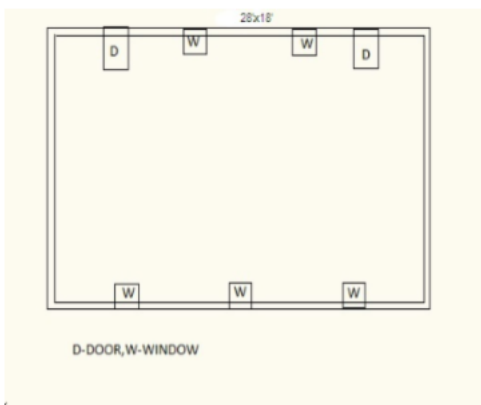

Key MAP View

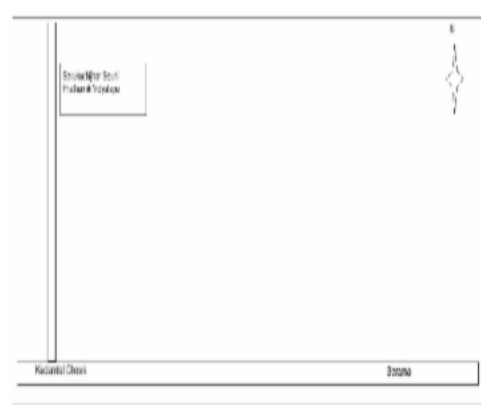



1 নাম : কনকলতা ৰাজবংশী স্বামীৰ নাম: কমল ৰাজবংশী ঘৰ নং : 00 বয়স : 32 লিঙ্গ : মহিলা	UUJ0024190 ফটো উপলব্ধ	2 নাম : সুমতি মেধি স্বামীৰ নাম: পৰশু ৰাম মেধি ঘৰ নং : 01 বয়স : 68 লিঙ্গ : মহিলা	UUJ0007831 ফটো উপলব্ধ	3 নাম : পৰেশ মেধি পিতাৰ নাম: পৰশুৰাম মেধি ঘৰ নং : 01 বয়স : 49 লিঙ্গ : পুৰুষ	LQW1080382 ফটো উপলব্ধ
4 নাম : বিনাপানী দাস স্বামীৰ নাম: পৰেশ মেধি ঘৰ নং : 01 বয়স : 49 লিঙ্গ : মহিলা	UUJ0007856 ফটো উপলব্ধ	5 নাম : অংগিতা দাস স্বামীৰ নাম: গিৰিশ মেধি ঘৰ নং : 01 বয়স : 47 লিঙ্গ : মহিলা	LQW0072876 ফটো উপলব্ধ	6 নাম : গিৰিশ মেধি পিতাৰ নাম: পৰশু ৰাম মেধি ঘৰ নং : 01 বয়স : 46 লিঙ্গ : পুৰুষ	UUJ0003673 ফটো উপলব্ধ
7 নাম : অনামিকা বড়ো পিতাৰ নাম: বিজয় বড়ো ঘৰ নং : 01 বয়স : 24 লিঙ্গ : মহিলা	LQW0488619 ফটো উপলব্ধ	8 নাম : হেলেনা মদাহি পিতাৰ নাম: পৰেশ মদাহি ঘৰ নং : 01 বয়স : 22 লিঙ্গ : মহিলা	UUJ0007864 ফটো উপলব্ধ	9 নাম : ধৰনী মেধি অন্যান্য: তৰলতা মেধি ঘৰ নং : 02 বয়স : 61 লিঙ্গ : পুৰুষ	UUJ0071134 ফটো উপলব্ধ
10 নাম : তৰলতা মেধি স্বামীৰ নাম: ধৰনী মেধি ঘৰ নং : 02 বয়স : 54 লিঙ্গ : মহিলা	UUJ0071142 ফটো উপলব্ধ	11 নাম : ভূপেন মদাহী পিতাৰ নাম: ধৰনী মদাহী ঘৰ নং : 02 বয়স : 29 লিঙ্গ : পুৰুষ	UUJ0071118 ফটো উপলব্ধ	12 নাম : নিখা ৰানী বৰ্মন পিতাৰ নাম: ৰমণী কান্ত বৰ্মন ঘৰ নং : 02 বয়স : 21 লিঙ্গ : মহিলা	UUJ0070607 ফটো উপলব্ধ
13 নাম : দময়ন্তী ৰাভা পিতাৰ নাম: জলেশ্বৰ ৰাভা ঘৰ নং : 3 বয়স : 56 লিঙ্গ : মহিলা	LQW1463546 ফটো উপলব্ধ	14 নাম : ফুলেন বৰো পিতাৰ নাম: বতী ৰাম বৰো ঘৰ নং : 05 বয়স : 57 লিঙ্গ : পুৰুষ	UUJ0002071 ফটো উপলব্ধ	15 নাম : কৃষ্ণ বড়ো স্বামীৰ নাম: ফুলেন বৰো ঘৰ নং : 05 বয়স : 53 লিঙ্গ : মহিলা	UUJ0002212 ফটো উপলব্ধ
16 নাম : এৰিষ্টটেল বৰো পিতাৰ নাম: ফুলেন বৰো ঘৰ নং : 05 বয়স : 30 লিঙ্গ : পুৰুষ	UUJ0005793 ফটো উপলব্ধ	17 নাম : অনীতা বড়ো স্বামীৰ নাম: মহেশ বড়ো ঘৰ নং : 8 বয়স : 31 লিঙ্গ : মহিলা	LQW1992221 ফটো উপলব্ধ	18 নাম : প্ৰদীপ চন্দ্ৰ উজিৰ পিতাৰ নাম: মোহিত চন্দ্ৰ উজিৰ ঘৰ নং : 09 বয়স : 52 লিঙ্গ : পুৰুষ	UUJ0002485 ফটো উপলব্ধ
19 নাম : চম্পা বৰ্মন উজিৰ স্বামীৰ নাম: প্ৰদীপ চন্দ্ৰ উজিৰ ঘৰ নং : 09 বয়স : 51 লিঙ্গ : মহিলা	UUJ0006221 ফটো উপলব্ধ	20 নাম : কংকনা মদাহি পিতাৰ নাম: প্ৰদীপ চন্দ্ৰ উজিৰ ঘৰ নং : 09 বয়স : 20 লিঙ্গ : মহিলা	UUJ0002576 ফটো উপলব্ধ	21 নাম : অনন্যদা দাস স্বামীৰ নাম: শচীন মেধি ঘৰ নং : 10 বয়স : 57 লিঙ্গ : মহিলা	UUJ0006239 ফটো উপলব্ধ
22 নাম : অনুপম শ্ৰেধি পিতাৰ নাম: শচীন মেধি ঘৰ নং : 10 বয়স : 32 লিঙ্গ : পুৰুষ	UUJ0002097 ফটো উপলব্ধ	23 নাম : কৰবী ৰয় স্বামীৰ নাম: অনুপম মেধি ঘৰ নং : 10 বয়স : 25 লিঙ্গ : মহিলা	UUJ0097055 ফটো উপলব্ধ	24 নাম : খাৰুপ সানকাৰ বড়ো পিতাৰ নাম: থানেশ্বৰ বড়ো ঘৰ নং : 12 বয়স : 28 লিঙ্গ : পুৰুষ	LQW0356642 ফটো উপলব্ধ
25 নাম : খগেন বড়ো পিতাৰ নাম: দালী বড়ো ঘৰ নং : 21 বয়স : 43 লিঙ্গ : পুৰুষ	LQW0459503 ফটো উপলব্ধ	26 নাম : মাকোনী বড়ো স্বামীৰ নাম: খগেন বড়ো ঘৰ নং : 22 বয়স : 41 লিঙ্গ : মহিলা	LQW0402347 ফটো উপলব্ধ	R 27 নাম : টুটুমণি বড়ো স্বামীৰ নাম: উত্তম চন্দ্ৰ বড়ো ঘৰ নং : 23 বয়স : 23 লিঙ্গ : মহিলা	LQW1506286 ফটো উপলব্ধ
28 নাম : টুটুমণি বড়ো পিতাৰ নাম: উত্তম চন্দ্ৰ বড়ো ঘৰ নং : 23 বয়স : 23 লিঙ্গ : মহিলা	LQW1535665 ফটো উপলব্ধ	29 নাম : মনীষা বৰ্মন পিতাৰ নাম: নলিত চন্দ্ৰ বৰ্মন ঘৰ নং : 28 বয়স : 24 লিঙ্গ : মহিলা	LQW0484121 ফটো উপলব্ধ	30 নাম : সুৰেশ বড়ো পিতাৰ নাম: ৰঞ্জয় বড়ো ঘৰ নং : ৫৭৭ বয়স : 25 লিঙ্গ : পুৰুষ	LQW0399485 ফটো উপলব্ধ



31 নাম : শুকেশ্বৰী বৰো স্বামীৰ নাম: আখুন বড়ো ঘৰ নং : 30 বয়স : 72 লিঙ্গ : মহিলা	LQW1081625 ফটো উপলব্ধ	32 নাম : বিৰাজ নাৰ্জাৰি পিতাৰ নাম: আখুন নাৰ্জাৰি ঘৰ নং : 30 বয়স : 42 লিঙ্গ : পুৰুষ	LQW1081670 ফটো উপলব্ধ	33 নাম : অঞ্জলী ব্ৰহ্ম স্বামীৰ নাম: মিজিং বড়ো ঘৰ নং : 30 বয়স : 25 লিঙ্গ : মহিলা	LQW2023166 ফটো উপলব্ধ
34 নাম : মীথীংগা বড়ো পিতাৰ নাম: লক্ষী বড়ো ঘৰ নং : 30 বয়স : 24 লিঙ্গ : পুৰুষ	LQW1176460 ফটো উপলব্ধ	35 নাম : ডেনিয়েলচন বড়ো পিতাৰ নাম: হেমকান্ত বড়ো ঘৰ নং : 32 বয়স : 25 লিঙ্গ : পুৰুষ	LQW0258004 ফটো উপলব্ধ	# 36 নাম : বোনো দৈমাৰী স্বামীৰ নাম: সঞ্জীৱ বড়ো ঘৰ নং : 34 বয়স : 32 লিঙ্গ : মহিলা	LQW0420208 ফটো উপলব্ধ
# 37 নাম : নিলিমা বসুমতাৰী বড়ো স্বামীৰ নাম: ধনেশ্বৰ বড়ো ঘৰ নং : 35 বয়স : 40 লিঙ্গ : মহিলা	LQW1943459 ফটো উপলব্ধ	38 নাম : সৰলা ৰাভা স্বামীৰ নাম: মোহিত ঘৰ নং : 41 বয়স : 58 লিঙ্গ : মহিলা	LQW1082162 ফটো উপলব্ধ	39 নাম : বুবল ৰাভা পিতাৰ নাম: মোহিত ঘৰ নং : 41 বয়স : 36 লিঙ্গ : পুৰুষ	LQW1082184 ফটো উপলব্ধ
40 নাম : মিথিংগা বসুমতাৰী স্বামীৰ নাম: তপন ঘৰ নং : 47 ক বয়স : 38 লিঙ্গ : মহিলা	UUI0046128 ফটো উপলব্ধ	41 নাম : তপন বড়ো পিতাৰ নাম: বাৰেন ঘৰ নং : 47 ক বয়স : 30 লিঙ্গ : পুৰুষ	UUI0046102 ফটো উপলব্ধ	42 নাম : বন্দা ৰাম্চিআৰী পিতাৰ নাম: ভবেন ঘৰ নং : 8৯ বয়স : 43 লিঙ্গ : পুৰুষ	LQW1084806 ফটো উপলব্ধ
43 নাম : অৰ্চনা ৰাম্চিআৰী স্বামীৰ নাম: মানিক ৰামছিয়াৰী ঘৰ নং : 49 বয়স : 41 লিঙ্গ : মহিলা	LQW1943813 ফটো উপলব্ধ	44 নাম : ফাগুনি ৰাম্চিআৰী পিতাৰ নাম: বোন্দা ৰামছিয়াৰী ঘৰ নং : 8৯ বয়স : 40 লিঙ্গ : মহিলা	LQW1084817 ফটো উপলব্ধ	45 নাম : মানীক ৰাম্চিআৰী পিতাৰ নাম: ভবেন ঘৰ নং : 49 বয়স : 40 লিঙ্গ : পুৰুষ	LQW1084840 ফটো উপলব্ধ
46 নাম : দিগন্ত ৰামছিয়াৰী পিতাৰ নাম: ভবেন ৰামছিয়াৰী ঘৰ নং : 8৯ বয়স : 40 লিঙ্গ : পুৰুষ	LQW1084828 ফটো উপলব্ধ	47 নাম : লিলা ৰাম্চিআৰী পিতাৰ নাম: দিগন্ত ৰামছিয়াৰী ঘৰ নং : 8৯ বয়স : 37 লিঙ্গ : মহিলা	LQW1943802 ফটো উপলব্ধ	48 নাম : দিপক ৰামছিয়াৰী পিতাৰ নাম: বন্দা ৰামছিয়াৰী ঘৰ নং : 49 বয়স : 19 লিঙ্গ : পুৰুষ	UUI0153635 ফটো উপলব্ধ
49 নাম : ৰিতা বড়ো পিতাৰ নাম: উদলা ঘৰ নং : ৫০ বয়স : 43 লিঙ্গ : মহিলা	LQW1084873 ফটো উপলব্ধ	50 নাম : দিপালী বড়ো স্বামীৰ নাম: মুনু বড়ো ঘৰ নং : 50 বয়স : 42 লিঙ্গ : মহিলা	LQW0262576 ফটো উপলব্ধ	51 নাম : মন ৰামছিয়াৰী পিতাৰ নাম: উদলা ঘৰ নং : ৫০ বয়স : 36 লিঙ্গ : পুৰুষ	LQW1084884 ফটো উপলব্ধ
52 নাম : মনেশ্বৰ বড়ো পিতাৰ নাম: কায়া ঘৰ নং : ৫১ বয়স : 48 লিঙ্গ : পুৰুষ	LQW1084895 ফটো উপলব্ধ	53 নাম : দিপালি দাশ স্বামীৰ নাম: মনেশ্বৰ বড়ো ঘৰ নং : 51 বয়স : 47 লিঙ্গ : মহিলা	LQW1118157 ফটো উপলব্ধ	54 নাম : লোফেন বৰো পিতাৰ নাম: কাতিৰাম ঘৰ নং : ৫২ বয়স : 78 লিঙ্গ : পুৰুষ	LQW1084931 ফটো উপলব্ধ
55 নাম : প্ৰমিলা ৰাণী বড়ো স্বামীৰ নাম: লোফেন ঘৰ নং : ৫২ বয়স : 75 লিঙ্গ : মহিলা	LQW1084942 ফটো উপলব্ধ	56 নাম : দীপক বৰো পিতাৰ নাম: লোফেন ঘৰ নং : ৫২ বয়স : 55 লিঙ্গ : পুৰুষ	LQW1084953 ফটো উপলব্ধ	57 নাম : কাঞ্চন বৰো স্বামীৰ নাম: দীপক বৰো ঘৰ নং : ৫২ বয়স : 42 লিঙ্গ : মহিলা	LQW1084964 ফটো উপলব্ধ
58 নাম : তৰ বড়ো পিতাৰ নাম: দীপক বড়ো ঘৰ নং : 52 বয়স : 22 লিঙ্গ : মহিলা	LQW2002996 ফটো উপলব্ধ	59 নাম : অনিল বড়ো পিতাৰ নাম: লোফেন বড়ো ঘৰ নং : 52 ক বয়স : 57 লিঙ্গ : পুৰুষ	LQZ1551333 ফটো উপলব্ধ	60 নাম : বিৰেন ৰাভা পিতাৰ নাম: বানু ঘৰ নং : ৫৩ বয়স : 63 লিঙ্গ : পুৰুষ	LQW1084986 ফটো উপলব্ধ



61 নাম : উশা ৰাভা স্বামীৰ নাম : বিৰেন ঘৰ নং : ৫৩ বয়স : 43 লিঙ্গ : মহিলা	LQW1084997 ফটো উপলব্ধ	62 নাম : শংকৰ ৰাভা পিতাৰ নাম : বিৰেন ঘৰ নং : ৫৩ বয়স : 36 লিঙ্গ : পুৰুষ	LQW1085003 ফটো উপলব্ধ	63 নাম : জিমি ৰাভা পিতাৰ নাম : বিৰেন ৰাভা ঘৰ নং : ৫৩ বয়স : 35 লিঙ্গ : মহিলা	LQW1085014 ফটো উপলব্ধ
64 নাম : ৰাজকুমাৰ ৰাভা পিতাৰ নাম : বিৰেন ৰাভা ঘৰ নং : ৫৩ বয়স : 27 লিঙ্গ : পুৰুষ	LQW0217463 ফটো উপলব্ধ	65 নাম : শিৱ ৰাভা পিতাৰ নাম : বিৰেন ৰাভা ঘৰ নং : ৫৩ বয়স : 25 লিঙ্গ : পুৰুষ	LQW0233551 ফটো উপলব্ধ	E 66 নাম : ধীৰেন ৰাভা পিতাৰ নাম : বানু ঘৰ নং : ৫৪ বয়স : 58 লিঙ্গ : পুৰুষ	LQW1085036 ফটো উপলব্ধ
67 নাম : নিলিমা ৰাভা স্বামীৰ নাম : ধীৰেন ৰাভা ঘৰ নং : ৫৪ বয়স : 53 লিঙ্গ : মহিলা	LQW1085047 ফটো উপলব্ধ	68 নাম : দিগন্ত ৰাভা পিতাৰ নাম : ধীৰেন ৰাভা ঘৰ নং : ৫৪ বয়স : 28 লিঙ্গ : পুৰুষ	LQW0215269 ফটো উপলব্ধ	69 নাম : ৰঞ্জিত ৰাভা পিতাৰ নাম : বানু ঘৰ নং : ৫৪ বয়স : 46 লিঙ্গ : পুৰুষ	LQW1085069 ফটো উপলব্ধ
70 নাম : বন্দনা ৰাভা স্বামীৰ নাম : ৰঞ্জিত ঘৰ নং : ৫৫ বয়স : 42 লিঙ্গ : মহিলা	LQW1085070 ফটো উপলব্ধ	71 নাম : সুমদা ৰাভা পিতাৰ নাম : ধীৰেন ৰাভা ঘৰ নং : 55 বয়স : 34 লিঙ্গ : পুৰুষ	UUI0124214 ফটো উপলব্ধ	72 নাম : চুমন ৰাভা পিতাৰ নাম : ৰঞ্জিত ৰাভা ঘৰ নং : ৫৫ বয়স : 28 লিঙ্গ : পুৰুষ	LQW0215988 ফটো উপলব্ধ
73 নাম : ডিমেশ্বৰ ৰাভা মাতৃৰ নাম : ৰঞ্জিত ৰাভা ঘৰ নং : ৫৫ বয়স : 27 লিঙ্গ : পুৰুষ	LQW0217943 ফটো উপলব্ধ	74 নাম : চিত্ৰা ৰাভা স্বামীৰ নাম : সুমন ৰাভা ঘৰ নং : 55 বয়স : 23 লিঙ্গ : মহিলা	UUI0000828 ফটো উপলব্ধ	S 75 নাম : সনালী মেদহী মাতৃৰ নাম : দিপুলী মেদহী ঘৰ নং : ৫৬ বয়স : 28 লিঙ্গ : মহিলা	LQW0407106 ফটো উপলব্ধ
76 নাম : মীথীংগা বড়ো পিতাৰ নাম : ফুকন বড়ো ঘৰ নং : ৫৬ বয়স : 24 লিঙ্গ : পুৰুষ	LQW0478289 ফটো উপলব্ধ	77 নাম : শৈলেন ৰাভা পিতাৰ নাম : ৰবী ঘৰ নং : ৫৭ বয়স : 48 লিঙ্গ : পুৰুষ	LQW1085105 ফটো উপলব্ধ	78 নাম : সাগৰকন ৰাভা পিতাৰ নাম : শৈলেন ঘৰ নং : ৫৭ বয়স : 28 লিঙ্গ : পুৰুষ	LQW0217745 ফটো উপলব্ধ
79 নাম : নিলিমা ৰাভা পিতাৰ নাম : শ্ৰীকান্ত ঘৰ নং : ৫৮ বয়স : 48 লিঙ্গ : মহিলা	LQW1085138 ফটো উপলব্ধ	80 নাম : পানীৰাম ৰাভা পিতাৰ নাম : চিৰি ঘৰ নং : ৫৯ বয়স : 68 লিঙ্গ : পুৰুষ	LQW1085149 ফটো উপলব্ধ	81 নাম : লংকেশ্বৰ ৰাভা পিতাৰ নাম : পানীৰাম ঘৰ নং : ৫৯ বয়স : 37 লিঙ্গ : পুৰুষ	LQW1085150 ফটো উপলব্ধ
82 নাম : মিৰা বসুমতাৰী ৰাভা স্বামীৰ নাম : তপন ৰাভা ঘৰ নং : ৫৯ বয়স : 36 লিঙ্গ : মহিলা	LQW0321448 ফটো উপলব্ধ	83 নাম : তপন ৰাভা পিতাৰ নাম : পানী ৰাম ৰাভা ঘৰ নং : ৫৯ বয়স : 35 লিঙ্গ : পুৰুষ	LQW0233791 ফটো উপলব্ধ	84 নাম : পটেলী ৰাভা স্বামীৰ নাম : লবণ ৰাভা ঘৰ নং : 59 বয়স : 33 লিঙ্গ : মহিলা	LQW0506451 ফটো উপলব্ধ
85 নাম : নিচিগন্ধা ৰাভা স্বামীৰ নাম : লংকেশ্বৰ ৰাভা ঘৰ নং : ৫৯ বয়স : 32 লিঙ্গ : মহিলা	LQW1092542 ফটো উপলব্ধ	86 নাম : লৱন ৰাভা পিতাৰ নাম : পানীৰাম ৰাভা ঘৰ নং : ৫৯ বয়স : 31 লিঙ্গ : পুৰুষ	LQW1092520 ফটো উপলব্ধ	87 নাম : ৰাজু ৰাভা পিতাৰ নাম : বিভিযন ঘৰ নং : ৬০ বয়স : 68 লিঙ্গ : পুৰুষ	LQW1085161 ফটো উপলব্ধ
88 নাম : কান্দি ৰাভা স্বামীৰ নাম : ৰাজু ঘৰ নং : ৬০ বয়স : 66 লিঙ্গ : মহিলা	LQW1085172 ফটো উপলব্ধ	89 নাম : বুদ্ধদেব ৰাভা পিতাৰ নাম : ৰাজু ঘৰ নং : ৬০ বয়স : 36 লিঙ্গ : পুৰুষ	LQW1085194 ফটো উপলব্ধ	90 নাম : সঙ্গীত ৰাভা পিতাৰ নাম : ৰাজু ঘৰ নং : ৬০ বয়স : 36 লিঙ্গ : পুৰুষ	LQW1085207 ফটো উপলব্ধ



91 নাম : গীতিমা ৰাভা স্বামীৰ নাম : সঙ্গীত ৰাভা ঘৰ নং : ৬০ বয়স : 33 লিঙ্গ : মহিলা	LQW1092553 ফটো উপলব্ধ	92 নাম : ভনীতা ৰাভা স্বামীৰ নাম : বুদ্ধদেব ৰাভা ঘৰ নং : ৬০ বয়স : 32 লিঙ্গ : মহিলা	LQW0404079 ফটো উপলব্ধ	R 93 নাম : ববিতা দাশ স্বামীৰ নাম : প্রফুল্ল দাশ ঘৰ নং : 61 বয়স : 36 লিঙ্গ : মহিলা	LQW1994391 ফটো উপলব্ধ
94 নাম : বমনী ৰাভা স্বামীৰ নাম : বিলাই ৰাভা ঘৰ নং : 62 বয়স : 63 লিঙ্গ : মহিলা	UUI0044800 ফটো উপলব্ধ	95 নাম : অনিতা ৰাভা স্বামীৰ নাম : প্রানজিত জ্যোতি ৰাভা ঘৰ নং : 62 বয়স : 43 লিঙ্গ : মহিলা	UUI0044750 ফটো উপলব্ধ	96 নাম : ধনেশ্বৰ ৰাভা পিতাৰ নাম : বিলাই ৰাম ৰাভা ঘৰ নং : ৬২ বয়স : 41 লিঙ্গ : পুৰুষ	LQW0410290 ফটো উপলব্ধ
97 নাম : সংগিত ৰাভা পিতাৰ নাম : মলেন ৰাভা ঘৰ নং : ৬২ বয়স : 29 লিঙ্গ : পুৰুষ	LQW0369025 ফটো উপলব্ধ	98 নাম : নয়নমনি ৰাভা পিতাৰ নাম : প্রানজিত জ্যোতি ৰাভা ঘৰ নং : 62 বয়স : 24 লিঙ্গ : মহিলা	UUI0044743 ফটো উপলব্ধ	99 নাম : নিহা ৰাভা পিতাৰ নাম : প্রানজিত জ্যোতি ৰাভা ঘৰ নং : 62 বয়স : 23 লিঙ্গ : মহিলা	UUI0044693 ফটো উপলব্ধ
100 নাম : সুমিত্ৰা ৰাভা স্বামীৰ নাম : পাণ্ডু ঘৰ নং : ৬৪ বয়স : 73 লিঙ্গ : মহিলা	LQW1085354 ফটো উপলব্ধ	101 নাম : পাহী ৰাম ৰাভা পিতাৰ নাম : পাণ্ডু ৰাম ৰাভা ঘৰ নং : ৬৪ বয়স : 52 লিঙ্গ : পুৰুষ	LQW1085332 ফটো উপলব্ধ	102 নাম : ৰঞ্জিত ৰাভা পিতাৰ নাম : পাণ্ডু ঘৰ নং : ৬৪ বয়স : 48 লিঙ্গ : পুৰুষ	LQW1085398 ফটো উপলব্ধ
103 নাম : প্রবিন ৰাভা পিতাৰ নাম : পাণ্ডু ঘৰ নং : ৬৪ বয়স : 48 লিঙ্গ : পুৰুষ	LQW1085365 ফটো উপলব্ধ	104 নাম : গজেন ৰাভা পিতাৰ নাম : পাণ্ডু ৰাভা ঘৰ নং : ৬৪ বয়স : 45 লিঙ্গ : পুৰুষ	LQW1085387 ফটো উপলব্ধ	105 নাম : উষা ৰাভা স্বামীৰ নাম : পাহী ৰাভা ঘৰ নং : ৬৪ বয়স : 43 লিঙ্গ : মহিলা	LQW1085343 ফটো উপলব্ধ
106 নাম : শেরালী দাস স্বামীৰ নাম : গজেন ৰাভা ঘৰ নং : 64 বয়স : 43 লিঙ্গ : মহিলা	LQW1092564 ফটো উপলব্ধ	107 নাম : গোলক ৰাভা পিতাৰ নাম : পাণ্ডু ঘৰ নং : ৬৪ বয়স : 41 লিঙ্গ : পুৰুষ	LQW1085401 ফটো উপলব্ধ	108 নাম : মিন ৰাভা স্বামীৰ নাম : প্রবিন ৰাভা ঘৰ নং : ৬৪ বয়স : 39 লিঙ্গ : মহিলা	LQW1085376 ফটো উপলব্ধ
109 নাম : কংকণ ৰাভা পিতাৰ নাম : পাহী ৰাম ৰাভা ঘৰ নং : 64 বয়স : 23 লিঙ্গ : পুৰুষ	LQW0505867 ফটো উপলব্ধ	110 নাম : উত্তৰা ৰাভা পিতাৰ নাম : প্রবিন ৰাভা ঘৰ নং : 64 বয়স : 22 লিঙ্গ : মহিলা	LQW2021855 ফটো উপলব্ধ	111 নাম : প্রমিলা ৰাভা স্বামীৰ নাম : সমীন ৰাভা ঘৰ নং : ৬৫ বয়স : 68 লিঙ্গ : মহিলা	LQW1085412 ফটো উপলব্ধ
112 নাম : অতুল ৰাভা পিতাৰ নাম : গুণেশ্বৰ ঘৰ নং : ৬৬ বয়স : 58 লিঙ্গ : পুৰুষ	LQW1085456 ফটো উপলব্ধ	113 নাম : ধিলি বড়ো স্বামীৰ নাম : বকুল ৰাভা ঘৰ নং : ৬৬ বয়স : 55 লিঙ্গ : মহিলা	LQW1154392 ফটো উপলব্ধ	114 নাম : লক্ষী ৰাভা স্বামীৰ নাম : অতুল ঘৰ নং : ৬৬ বয়স : 53 লিঙ্গ : মহিলা	LQW1085467 ফটো উপলব্ধ
E 115 নাম : বকুল ৰাভা পিতাৰ নাম : গুণেশ্বৰ ঘৰ নং : ৬৬ বয়স : 53 লিঙ্গ : পুৰুষ	LQW1085478 ফটো উপলব্ধ	116 নাম : অবলা ৰাভা পিতাৰ নাম : গুণেশ্বৰ ৰাভা ঘৰ নং : ৬৬ বয়স : 40 লিঙ্গ : মহিলা	LQW1085490 ফটো উপলব্ধ	117 নাম : হিমাংসু ৰাভা পিতাৰ নাম : অতুল ৰাভা ঘৰ নং : ৬৬ বয়স : 32 লিঙ্গ : পুৰুষ	LQW1092575 ফটো উপলব্ধ
118 নাম : জগদীপ ৰাভা পিতাৰ নাম : বকুল ৰাভা ঘৰ নং : 66 বয়স : 27 লিঙ্গ : পুৰুষ	UUI0103655 ফটো উপলব্ধ	119 নাম : জিমি বুদ্ধ স্বামীৰ নাম : হিমাংসু ৰাভা ঘৰ নং : 66 বয়স : 26 লিঙ্গ : মহিলা	UUI0057406 ফটো উপলব্ধ	120 নাম : অৰূপ ৰাভা পিতাৰ নাম : অতুল ৰাভা ঘৰ নং : 66 বয়স : 23 লিঙ্গ : পুৰুষ	LQW2021616 ফটো উপলব্ধ



121 নাম : হিয়া ৰাভা পিতাৰ নাম: বকুল ৰাভা ঘৰ নং : 66 বয়স : 21 লিঙ্গ : মহিলা	UUJ0147355 ফটো উপলব্ধ	122 নাম : মৰাৰাম ৰাভা পিতাৰ নাম: বিভিষন ঘৰ নং : ৬৭ বয়স : 78 লিঙ্গ : পুৰুষ	LQW1085514 ফটো উপলব্ধ	123 নাম : মাগিনী ৰাভা স্বামীৰ নাম: মৰাৰাম ৰাভা ঘৰ নং : ৬৭ বয়স : 53 লিঙ্গ : মহিলা	LQW1085525 ফটো উপলব্ধ
124 নাম : ৰুপেন ৰাভা পিতাৰ নাম: মৰা ঘৰ নং : ৬৭ বয়স : 44 লিঙ্গ : পুৰুষ	LQW1085536 ফটো উপলব্ধ	125 নাম : হৰেন ৰাভা পিতাৰ নাম: মৰা ৰাভা ঘৰ নং : ৬৭ বয়স : 42 লিঙ্গ : পুৰুষ	LQW1085558 ফটো উপলব্ধ	126 নাম : অঞ্জনা ৰাভা স্বামীৰ নাম: হৰেন ৰাভা ঘৰ নং : ৬৭ বয়স : 40 লিঙ্গ : মহিলা	LQW1085569 ফটো উপলব্ধ
127 নাম : মিনতি ৰাভা স্বামীৰ নাম: ৰুপেন ৰাভা ঘৰ নং : ৬৭ বয়স : 40 লিঙ্গ : মহিলা	LQW1085547 ফটো উপলব্ধ	128 নাম : শুকেশ্বৰ ৰাভা পিতাৰ নাম: হৰেন ৰাভা ঘৰ নং : 67 বয়স : 25 লিঙ্গ : পুৰুষ	LQW0460717 ফটো উপলব্ধ	129 নাম : মনোমতী ৰাভা স্বামীৰ নাম: গদাৰাম ঘৰ নং : ৬৮ বয়স : 46 লিঙ্গ : মহিলা	LQW1085581 ফটো উপলব্ধ
130 নাম : গদা ৰাভা পিতাৰ নাম: দেবী ৰাভা ঘৰ নং : ৬৮ বয়স : 38 লিঙ্গ : পুৰুষ	LQW1085570 ফটো উপলব্ধ	131 নাম : অনূপ ৰাভা পিতাৰ নাম: গদা ৰাভা ঘৰ নং : ৬৮ বয়স : 31 লিঙ্গ : পুৰুষ	LQW0223446 ফটো উপলব্ধ	132 নাম : নৱশ্যাম ৰাভা পিতাৰ নাম: গদা ৰাভা ঘৰ নং : ৬৮ বয়স : 28 লিঙ্গ : পুৰুষ	LQW0223537 ফটো উপলব্ধ
133 নাম : হিমাণী ৰাভা স্বামীৰ নাম: অনূপ ৰাভা ঘৰ নং : ৬৮ বয়স : 26 লিঙ্গ : মহিলা	LQW0414193 ফটো উপলব্ধ	134 নাম : সনিমা বসুমতাৰী স্বামীৰ নাম: নৱশ্যাম ৰাভা ঘৰ নং : ৬৮ বয়স : 24 লিঙ্গ : মহিলা	LQW0477190 ফটো উপলব্ধ	135 নাম : ৰাজীৱ ৰাভা পিতাৰ নাম: পাহী ৰাম ৰাভা ঘৰ নং : 68 বয়স : 19 লিঙ্গ : পুৰুষ	UUJ0096610 ফটো উপলব্ধ
136 নাম : সদাৰাম ৰাভা পিতাৰ নাম: দিৱিৰাম ঘৰ নং : ৬৯ বয়স : 54 লিঙ্গ : পুৰুষ	LQW1085592 ফটো উপলব্ধ	137 নাম : ৰমণী ৰাভা স্বামীৰ নাম: সদাৰাম ঘৰ নং : ৬৯ বয়স : 48 লিঙ্গ : মহিলা	LQW1085605 ফটো উপলব্ধ	138 নাম : প্ৰতিমা দাস স্বামীৰ নাম: পংকজ দাস ঘৰ নং : 69 বয়স : 38 লিঙ্গ : মহিলা	CGJ0483859 ফটো উপলব্ধ
139 নাম : কন্দৰ্প ৰাভা পিতাৰ নাম: সাদা ঘৰ নং : ৬৯ বয়স : 31 লিঙ্গ : পুৰুষ	LQW0223867 ফটো উপলব্ধ	140 নাম : লেফে ৰাভা স্বামীৰ নাম: তনু ৰাভা ঘৰ নং : 70 বয়স : 60 লিঙ্গ : মহিলা	LQW4034564 ফটো উপলব্ধ	141 নাম : তনু ৰাভা পিতাৰ নাম: অভিৰাম ঘৰ নং : ৭০ বয়স : 48 লিঙ্গ : পুৰুষ	LQW1085627 ফটো উপলব্ধ
142 নাম : প্ৰানজিত ৰাভা মাতৃৰ নাম: তনু ৰাভা ঘৰ নং : ৭০ বয়স : 27 লিঙ্গ : পুৰুষ	LQW0218040 ফটো উপলব্ধ	143 নাম : টুলমনি ৰামছিয়াৰী স্বামীৰ নাম: প্ৰানজিত ৰাভা ঘৰ নং : 70 বয়স : 25 লিঙ্গ : মহিলা	LQW2021822 ফটো উপলব্ধ	144 নাম : জয়ন্তী ৰাভা স্বামীৰ নাম: মলেন ঘৰ নং : ৭১ বয়স : 53 লিঙ্গ : মহিলা	LQW1085650 ফটো উপলব্ধ
145 নাম : অজিত ৰাভা পিতাৰ নাম: মলেন ৰাভা ঘৰ নং : ৭১ বয়স : 35 লিঙ্গ : পুৰুষ	LQW1092597 ফটো উপলব্ধ	146 নাম : সবিতা ছেকা ৰাভা স্বামীৰ নাম: অজিত ৰাভা ঘৰ নং : 71 বয়স : 26 লিঙ্গ : মহিলা	UUJ0100578 ফটো উপলব্ধ	147 নাম : মৰমী ঠাকুৰিয়া স্বামীৰ নাম: খগেন ঘৰ নং : 72 বয়স : 73 লিঙ্গ : মহিলা	LQW1085672 ফটো উপলব্ধ
148 নাম : অনিল ঠাকুৰিয়া পিতাৰ নাম: খগেন ঘৰ নং : 72 বয়স : 51 লিঙ্গ : পুৰুষ	LQW1085661 ফটো উপলব্ধ	149 নাম : নৰকান্ত ঠাকুৰীয়া পিতাৰ নাম: খগেন ঘৰ নং : ৭২ বয়স : 48 লিঙ্গ : পুৰুষ	LQW1085683 ফটো উপলব্ধ	150 নাম : জগত ঠাকুৰীয়া পিতাৰ নাম: খগেন ঘৰ নং : ৭২ বয়স : 46 লিঙ্গ : পুৰুষ	LQW1085694 ফটো উপলব্ধ



151 নাম : কমল ঠাকুৰীয়া পিতাৰ নাম: খগেন ঘৰ নং : 72 বয়স : 44 লিঙ্গ : পুৰুষ	LQW1085707 ফটো উপলব্ধ	152 নাম : মনজু ঠাকুৰীয়া স্বামীৰ নাম: অনিল ঠাকুৰীয়া ঘৰ নং : 72 বয়স : 43 লিঙ্গ : মহিলা	LQW1092600 ফটো উপলব্ধ	153 নাম : জুন ঠাকুৰীয়া স্বামীৰ নাম: কমল ঠাকুৰীয়া ঘৰ নং : 72 বয়স : 40 লিঙ্গ : মহিলা	LQW1085718 ফটো উপলব্ধ
154 নাম : বমেন ঠাকুৰীয়া পিতাৰ নাম: খগেন ঠাকুৰীয়া ঘৰ নং : 72 বয়স : 38 লিঙ্গ : পুৰুষ	LQW1085729 ফটো উপলব্ধ	155 নাম : জনালী ঠাকুৰীয়া স্বামীৰ নাম: নৰকান্ত ঠাকুৰীয়া ঘৰ নং : 92 বয়স : 38 লিঙ্গ : মহিলা	LQW1092611 ফটো উপলব্ধ	156 নাম : দিপাঞ্জলী ঠাকুৰীয়া স্বামীৰ নাম: জগত ঠাকুৰীয়া ঘৰ নং : 92 বয়স : 31 লিঙ্গ : মহিলা	LQW1943824 ফটো উপলব্ধ
S 157 নাম : সৰলা ৰাজবংশী স্বামীৰ নাম: বৈকুণ্ঠ ঘৰ নং : 98 বয়স : 60 লিঙ্গ : মহিলা	LQW1085741 ফটো উপলব্ধ	158 নাম : কুঞ্জ ৰাজবংশী স্বামীৰ নাম: মহেন্দ্ৰ ৰাজবংশী ঘৰ নং : 98 বয়স : 52 লিঙ্গ : মহিলা	LQW1943835 ফটো উপলব্ধ	159 নাম : ঘনকান্ত দাস পিতাৰ নাম: দেউমোহন ঘৰ নং : 95 বয়স : 48 লিঙ্গ : পুৰুষ	LQW1085774 ফটো উপলব্ধ
160 নাম : ফুলেশ্বৰী দাস স্বামীৰ নাম: ঘনকান্ত ঘৰ নং : 95 বয়স : 42 লিঙ্গ : মহিলা	LQW1085785 ফটো উপলব্ধ	161 নাম : কমল দাস পিতাৰ নাম: ঘনকান্ত দাস ঘৰ নং : 75 বয়স : 28 লিঙ্গ : পুৰুষ	LQW0128728 ফটো উপলব্ধ	162 নাম : মাধব বেজবৰুৱা পিতাৰ নাম: ভবেন শীল ঘৰ নং : 96 বয়স : 38 লিঙ্গ : পুৰুষ	LQW1085796 ফটো উপলব্ধ
163 নাম : ৰিজু বেজবৰুৱা স্বামীৰ নাম: মাধৱ বেজবৰুৱা ঘৰ নং : 76 বয়স : 34 লিঙ্গ : মহিলা	LQW1085810 ফটো উপলব্ধ	164 নাম : নৱজিত দাস পিতাৰ নাম: দিলিপ দাস ঘৰ নং : 96ক বয়স : 24 লিঙ্গ : পুৰুষ	LQW0477703 ফটো উপলব্ধ	165 নাম : দিলীপ দাস পিতাৰ নাম: হৰেন দাস ঘৰ নং : 96ক বয়স : 54 লিঙ্গ : পুৰুষ	LQW1085821 ফটো উপলব্ধ
166 নাম : বীনা দাস স্বামীৰ নাম: দিলিপ দাস ঘৰ নং : 96ক বয়স : 49 লিঙ্গ : মহিলা	LQW1085832 ফটো উপলব্ধ	E 167 নাম : ৰূপেশ্বৰী শীল স্বামীৰ নাম: বিচিত্ৰ ঘৰ নং : 99 বয়স : 73 লিঙ্গ : মহিলা	LQW1085912 ফটো উপলব্ধ	168 নাম : কমেশ বড়ো পিতাৰ নাম: দেবেন বড়ো ঘৰ নং : 99 বয়স : 63 লিঙ্গ : পুৰুষ	LQW1085854 ফটো উপলব্ধ
169 নাম : লাইশ্ৰী বড়ো স্বামীৰ নাম: কমেশ বড়ো ঘৰ নং : 99 বয়স : 59 লিঙ্গ : মহিলা	LQW1085865 ফটো উপলব্ধ	170 নাম : উমা শীল পিতাৰ নাম: বিচিত্ৰ ঘৰ নং : 99 বয়স : 38 লিঙ্গ : পুৰুষ	LQW1085923 ফটো উপলব্ধ	171 নাম : মাগন বড়ো অন্যান্য: ৰাশ্বেং বড়ো ঘৰ নং : 77ক বয়স : 37 লিঙ্গ : পুৰুষ	LQW0129585 ফটো উপলব্ধ
172 নাম : ৰঞ্জিত শীল পিতাৰ নাম: বিচিত্ৰ ঘৰ নং : 99 বয়স : 36 লিঙ্গ : পুৰুষ	LQW1085934 ফটো উপলব্ধ	173 নাম : সৰোজনী শীল স্বামীৰ নাম: উমা শীল ঘৰ নং : 99 বয়স : 35 লিঙ্গ : মহিলা	LQW1085843 ফটো উপলব্ধ	174 নাম : ৰাকেশ বড়ো পিতাৰ নাম: কমেশ বড়ো ঘৰ নং : 99 বয়স : 32 লিঙ্গ : পুৰুষ	LQW1943846 ফটো উপলব্ধ
175 নাম : মুন্না বেজবৰুৱা পিতাৰ নাম: উমা শীল ঘৰ নং : 77 বয়স : 19 লিঙ্গ : পুৰুষ	UUI0139154 ফটো উপলব্ধ	176 নাম : ৰাশ্বেং বড়ো পিতাৰ নাম: ভাৰ্বিত বড়ো ঘৰ নং : 99 ক বয়স : 69 লিঙ্গ : পুৰুষ	LQW0226829 ফটো উপলব্ধ	E 177 নাম : চেৰে বড়ো স্বামীৰ নাম: ৰাশ্বেং বড়ো ঘৰ নং : 99 ক বয়স : 55 লিঙ্গ : মহিলা	LQW0226837 ফটো উপলব্ধ
178 নাম : জিতেন্দ্ৰ নাথ বেজবৰুৱা পিতাৰ নাম: জীবেশ্বৰ ঘৰ নং : 95 বয়স : 48 লিঙ্গ : পুৰুষ	LQW1086017 ফটো উপলব্ধ	179 নাম : প্ৰতাপ শীল পিতাৰ নাম: জীবেশ্বৰ শীল ঘৰ নং : 95 বয়স : 48 লিঙ্গ : পুৰুষ	LQW1085989 ফটো উপলব্ধ	180 নাম : মিৰা বেজবৰুৱা পিতাৰ নাম: জীবেশ্বৰ শীল ঘৰ নং : 95 বয়স : 39 লিঙ্গ : মহিলা	LQW1092940 ফটো উপলব্ধ



181 নাম : অনামিকা শীল স্বামীৰ নাম: প্রতাপ শীল ঘৰ নং : ৭২ বয়স : 34 লিঙ্গ : মহিলা	LQW1943857 ফটো উপলব্ধ	182 নাম : উমীলা ৰাজবংশী স্বামীৰ নাম: বজ্জ ৰাজবংশী ঘৰ নং : ৮০ বয়স : 64 লিঙ্গ : মহিলা	LQW1086062 ফটো উপলব্ধ	183 নাম : ডুলমণি ৰাজবংশী স্বামীৰ নাম: বলেন ৰাজবংশী ঘৰ নং : ৮০ বয়স : 37 লিঙ্গ : মহিলা	LQW1943868 ফটো উপলব্ধ
184 নাম : বলেন ৰাজবংশী পিতাৰ নাম: ব্ৰজ ঘৰ নং : 80 বয়স : 35 লিঙ্গ : পুৰুষ	LQW1086073 ফটো উপলব্ধ	185 নাম : বাসন্তী ৰাজবংশী পিতাৰ নাম: মেৰা ঘৰ নং : ৮১ বয়স : 46 লিঙ্গ : মহিলা	LQW1086095 ফটো উপলব্ধ	186 নাম : অৰবিন্দ ৰাজবংশী পিতাৰ নাম: মেৰা ঘৰ নং : ৮১ বয়স : 43 লিঙ্গ : পুৰুষ	LQW1086108 ফটো উপলব্ধ
187 নাম : বৃষ্ণিনী ৰাজবংশী পিতাৰ নাম: মেৰা ৰাজবংশী ঘৰ নং : ৮১ বয়স : 40 লিঙ্গ : মহিলা	LQW1086120 ফটো উপলব্ধ	188 নাম : মামনী ৰাজবংশী স্বামীৰ নাম: অৰবিন্দ ঘৰ নং : ৮১ বয়স : 38 লিঙ্গ : মহিলা	LQW1086119 ফটো উপলব্ধ	189 নাম : সুমিত ৰাজবংশী পিতাৰ নাম: অৰবিন্দ ৰাজবংশী ঘৰ নং : ৮১ বয়স : 25 লিঙ্গ : পুৰুষ	LQW0234971 ফটো উপলব্ধ
190 নাম : মঞ্জিত ৰাজবংশী মাতৃৰ নাম: মামনী ৰাজবংশী ঘৰ নং : 81 বয়স : 21 লিঙ্গ : পুৰুষ	UUI0101568 ফটো উপলব্ধ	191 নাম : বাপুকন বৈশ্য পিতাৰ নাম: মনটি ঘৰ নং : ৮২ বয়স : 58 লিঙ্গ : পুৰুষ	LQW1086142 ফটো উপলব্ধ	192 নাম : গীতা বৈশ্য স্বামীৰ নাম: বাপুকন ঘৰ নং : ৮২ বয়স : 53 লিঙ্গ : মহিলা	LQW1086153 ফটো উপলব্ধ
193 নাম : মিন্টু বৈশ্য পিতাৰ নাম: বাপুকণ বণিয়া ঘৰ নং : ৮২ বয়স : 37 লিঙ্গ : পুৰুষ	LQW1092951 ফটো উপলব্ধ	194 নাম : বিংকু বনিয়া পিতাৰ নাম: বাপুকণ বণিয়া ঘৰ নং : ৮২ বয়স : 34 লিঙ্গ : পুৰুষ	LQW1092962 ফটো উপলব্ধ	195 নাম : নিকুমনি দাস স্বামীৰ নাম: মিন্টু বৈশ্য ঘৰ নং : 82 বয়স : 26 লিঙ্গ : মহিলা	UUI0151407 ফটো উপলব্ধ
196 নাম : গিতুমনি বৈশ্য স্বামীৰ নাম: কন্দৰ্প ঘৰ নং : ৮৩ বয়স : 43 লিঙ্গ : মহিলা	LQW1086175 ফটো উপলব্ধ	197 নাম : দিপেন বৈশ্য পিতাৰ নাম: কন্দৰ্প বৈশ্য ঘৰ নং : 83 বয়স : 30 লিঙ্গ : পুৰুষ	LQW0485045 ফটো উপলব্ধ	E 198 নাম : কামীনি বৈশ্য স্বামীৰ নাম: মহেশ্বৰ ঘৰ নং : ৮৫ বয়স : 78 লিঙ্গ : মহিলা	LQW1086211 ফটো উপলব্ধ
199 নাম : নমিতা বৈশ্য স্বামীৰ নাম: জগদীশ বৈশ্য ঘৰ নং : ৮৫ বয়স : 38 লিঙ্গ : মহিলা	LQW1086233 ফটো উপলব্ধ	200 নাম : অতুল বৈশ্য পিতাৰ নাম: মহেশ্বৰ বৈশ্য ঘৰ নং : ৮৫ বয়স : 38 লিঙ্গ : পুৰুষ	LQW1086244 ফটো উপলব্ধ	201 নাম : হেমন বৈশ্য মাতৃৰ নাম: নমিতা বৈশ্য ঘৰ নং : ৮৫ বয়স : 26 লিঙ্গ : পুৰুষ	LQW0322099 ফটো উপলব্ধ
202 নাম : প্ৰণিতা বৈশ্য মাতৃৰ নাম: নমিতা বৈশ্য ঘৰ নং : 85 বয়স : 24 লিঙ্গ : মহিলা	LQW0505669 ফটো উপলব্ধ	203 নাম : ৰমেশ বৈশ্য পিতাৰ নাম: দিবাকৰ ঘৰ নং : ৮৬ বয়স : 63 লিঙ্গ : পুৰুষ	LQW1086255 ফটো উপলব্ধ	204 নাম : আৰতি বৈশ্য স্বামীৰ নাম: ৰমেশ ঘৰ নং : ৮৬ বয়স : 58 লিঙ্গ : মহিলা	LQW1086266 ফটো উপলব্ধ
205 নাম : অনন্ত বৈশ্য পিতাৰ নাম: দিবাকৰ বৈশ্য ঘৰ নং : ৮৬ বয়স : 49 লিঙ্গ : পুৰুষ	LQW1086277 ফটো উপলব্ধ	206 নাম : প্ৰতিভা বৈশ্য স্বামীৰ নাম: অনন্ত বৈশ্য ঘৰ নং : ৮৬ বয়স : 40 লিঙ্গ : মহিলা	LQW1086288 ফটো উপলব্ধ	207 নাম : শংকৰ বৈশ্য পিতাৰ নাম: ৰমেশ বৈশ্য ঘৰ নং : ৮৬ বয়স : 33 লিঙ্গ : পুৰুষ	LQW1943879 ফটো উপলব্ধ
208 নাম : পংকজ বৈশ্য পিতাৰ নাম: অনন্ত বৈশ্য ঘৰ নং : ৮৬ বয়স : 26 লিঙ্গ : পুৰুষ	LQW0233882 ফটো উপলব্ধ	209 নাম : বিষ্ণু বৈশ্য পিতাৰ নাম: ৰমেশ বৈশ্য ঘৰ নং : ৮৬ বয়স : 25 লিঙ্গ : পুৰুষ	LQW0233700 ফটো উপলব্ধ	210 নাম : মৰমী বৈশ্য স্বামীৰ নাম: শংকৰ বৈশ্য ঘৰ নং : 86 বয়স : 25 লিঙ্গ : মহিলা	LQW0518225 ফটো উপলব্ধ



211 নাম : হৰেন বৈশ্য পিতাৰ নাম: চক্ৰ বৈশ্য ঘৰ নং : ৮৭ বয়স : 51 লিঙ্গ : পুৰুষ	LQW1086299 ফটো উপলব্ধ	212 নাম : অলকা বৈশ্য স্বামীৰ নাম: হৰেন বৈশ্য ঘৰ নং : ৮৭ বয়স : 42 লিঙ্গ : মহিলা	LQW1086313 ফটো উপলব্ধ	213 নাম : সমিৰন বৈশ্য পিতাৰ নাম: হৰেন বৈশ্য ঘৰ নং : 87 বয়স : 24 লিঙ্গ : পুৰুষ	LQW0506469 ফটো উপলব্ধ
214 নাম : অজিত ৰাজবংশী মাতৃৰ নাম: কুঞ্জ ৰাজবংশী ঘৰ নং : 87 বয়স : 22 লিঙ্গ : পুৰুষ	UUI0140137 ফটো উপলব্ধ	215 নাম : বাপন ৰাজবংশী পিতাৰ নাম: বৈকুণ্ঠ ঘৰ নং : ৮৮ বয়স : 53 লিঙ্গ : পুৰুষ	LQW1086324 ফটো উপলব্ধ	216 নাম : ফুলেশ্বৰী ৰাজবংশী স্বামীৰ নাম: বাপন ঘৰ নং : ৮৮ বয়স : 48 লিঙ্গ : মহিলা	LQW1086335 ফটো উপলব্ধ
217 নাম : ববিতা দাস স্বামীৰ নাম: প্ৰফুল্ল দাস ঘৰ নং : 88 বয়স : 36 লিঙ্গ : মহিলা	LQW1535723 ফটো উপলব্ধ	218 নাম : কমল ৰাজবংশী পিতাৰ নাম: বাপন ৰাজবংশী ঘৰ নং : 88 বয়স : 28 লিঙ্গ : পুৰুষ	LQW0356667 ফটো উপলব্ধ	219 নাম : ৰতন দাস পিতাৰ নাম: লৱন দাস ঘৰ নং : ৮৮ক বয়স : 73 লিঙ্গ : পুৰুষ	LQW1086346 ফটো উপলব্ধ
220 নাম : ভাৰতী দাস স্বামীৰ নাম: ৰতন দাস ঘৰ নং : ৮৮ক বয়স : 66 লিঙ্গ : মহিলা	LQW1086357 ফটো উপলব্ধ	221 নাম : প্ৰফুল্ল দাস পিতাৰ নাম: ৰতন দাস ঘৰ নং : ৮৮ক বয়স : 46 লিঙ্গ : পুৰুষ	LQW1086368 ফটো উপলব্ধ	222 নাম : ধনেশ্বৰ দাস পিতাৰ নাম: ৰতন দাস ঘৰ নং : ৮৮ক বয়স : 44 লিঙ্গ : পুৰুষ	LQW1086379 ফটো উপলব্ধ
223 নাম : কল্পনা দাস স্বামীৰ নাম: ধনেশ্বৰ দাস ঘৰ নং : ৮৮ক বয়স : 38 লিঙ্গ : মহিলা	LQW1086380 ফটো উপলব্ধ	224 নাম : জিতেন ৰাজবংশী পিতাৰ নাম: সন্যা ঘৰ নং : ৯০ বয়স : 56 লিঙ্গ : পুৰুষ	LQW1086391 ফটো উপলব্ধ	225 নাম : বীনা ৰাজবংশী স্বামীৰ নাম: জিতেন ঘৰ নং : ৯০ বয়স : 50 লিঙ্গ : মহিলা	LQW1086404 ফটো উপলব্ধ
226 নাম : মাধৱ ৰাজবংশী পিতাৰ নাম: জিতেন ৰাজবংশী ঘৰ নং : ৯০ বয়স : 34 লিঙ্গ : পুৰুষ	LQW1092633 ফটো উপলব্ধ	227 নাম : পম্পী ৰাজবংশী স্বামীৰ নাম: মাধৱ ৰাজবংশী ঘৰ নং : 90 বয়স : 30 লিঙ্গ : মহিলা	LQW0136945 ফটো উপলব্ধ	228 নাম : পৰেশ শৰ্মা পিতাৰ নাম: পুষ্প ঘৰ নং : ৯২ বয়স : 64 লিঙ্গ : পুৰুষ	LQW1086460 ফটো উপলব্ধ
229 নাম : বিভা দেৱী স্বামীৰ নাম: পৰেশ ঘৰ নং : ৯২ বয়স : 48 লিঙ্গ : মহিলা	LQW1086471 ফটো উপলব্ধ	230 নাম : সুসমীতা দেৱী পিতাৰ নাম: পৰেশ শৰ্মা ঘৰ নং : 92 বয়স : 20 লিঙ্গ : মহিলা	UUI0010751 ফটো উপলব্ধ	#2 231 নাম : দীপক শৰ্মা পিতাৰ নাম: কুমুদ ঘৰ নং : ৯৩ বয়স : 50 লিঙ্গ : পুৰুষ	LQW1086540 ফটো উপলব্ধ
232 নাম : মল্লিকা দেৱী স্বামীৰ নাম: দীপক শৰ্মা ঘৰ নং : ৯৩ বয়স : 46 লিঙ্গ : মহিলা	LQW1086551 ফটো উপলব্ধ	233 নাম : বিকাশ শৰ্মা পিতাৰ নাম: দীপক শৰ্মা ঘৰ নং : ৯৩ বয়স : 25 লিঙ্গ : পুৰুষ	LQW0245514 ফটো উপলব্ধ	234 নাম : কামিনী কলিতা স্বামীৰ নাম: পদ্ম ঘৰ নং : ৯৪ বয়স : 73 লিঙ্গ : মহিলা	LQW1086573 ফটো উপলব্ধ
235 নাম : তপন কলিতা পিতাৰ নাম: পদ্ম ঘৰ নং : ৯৪ বয়স : 43 লিঙ্গ : পুৰুষ	LQW1086584 ফটো উপলব্ধ	236 নাম : লক্ষ্মী কলিতা স্বামীৰ নাম: তপন কলিতা ঘৰ নং : 94 বয়স : 30 লিঙ্গ : মহিলা	LQW0421115 ফটো উপলব্ধ	237 নাম : কমল হালৈ পিতাৰ নাম: চাবিন হালৈ ঘৰ নং : 94 বয়স : 24 লিঙ্গ : পুৰুষ	LQW0421073 ফটো উপলব্ধ
238 নাম : গোলাপী দাস স্বামীৰ নাম: ৰাজেন ঘৰ নং : ৯৫ বয়স : 68 লিঙ্গ : মহিলা	LQW1086608 ফটো উপলব্ধ	239 নাম : থানেশ্বৰ দাস পিতাৰ নাম: ৰাজেন ঘৰ নং : ৯৫ বয়স : 53 লিঙ্গ : পুৰুষ	LQW1086595 ফটো উপলব্ধ	240 নাম : টুটুমনি দাস স্বামীৰ নাম: থানেশ্বৰ দাস ঘৰ নং : ৯৫ বয়স : 42 লিঙ্গ : মহিলা	LQW1086619 ফটো উপলব্ধ



241 নাম : বিৰেন দাস পিতাৰ নাম: ৰাজেন ঘৰ নং : ৯৫ বয়স : 41 লিঙ্গ : পুৰুষ	LQW1086620 ফটো উপলব্ধ	242 নাম : নমিতা দাস স্বামীৰ নাম: বিৰেন দাস ঘৰ নং : ৯৫ বয়স : 37 লিঙ্গ : মহিলা	LQW1086631 ফটো উপলব্ধ	243 নাম : অংকুৰ দাস শৰণীয়া পিতাৰ নাম: থাণেশ্বৰ দাস ঘৰ নং : ৯৫ বয়স : 25 লিঙ্গ : পুৰুষ	LQW0242842 ফটো উপলব্ধ
244 নাম : গংগা ৰাজবংশী পিতাৰ নাম: পৰশু ৰাজবংশী ঘৰ নং : ৯৬ বয়স : 58 লিঙ্গ : পুৰুষ	LQW0477869 ফটো উপলব্ধ	245 নাম : বিপুল ৰাজবংশী পিতাৰ নাম: পৰশু ঘৰ নং : ৯৬ বয়স : 48 লিঙ্গ : পুৰুষ	LQW1086664 ফটো উপলব্ধ	246 নাম : গীতা ৰাজবংশী স্বামীৰ নাম: ৰমেন ৰাজবংশী ঘৰ নং : ৯৬ বয়স : 48 লিঙ্গ : মহিলা	LQW1092973 ফটো উপলব্ধ
247 নাম : কল্পনা ৰাজবংশী স্বামীৰ নাম: গংগা ৰাজবংশী ঘৰ নং : ৯৬ বয়স : 48 লিঙ্গ : মহিলা	LQW1086653 ফটো উপলব্ধ	248 নাম : হেমন্ত ৰাজবংশী পিতাৰ নাম: পৰশু ঘৰ নং : ৯৬ বয়স : 43 লিঙ্গ : পুৰুষ	LQW1086675 ফটো উপলব্ধ	249 নাম : ৰমেন ৰাজবংশী পিতাৰ নাম: পৰশু ঘৰ নং : ৯৬ বয়স : 40 লিঙ্গ : পুৰুষ	LQW1086686 ফটো উপলব্ধ
250 নাম : অনিমা ৰাজবংশী স্বামীৰ নাম: হেমন্ত ৰাজবংশী ঘৰ নং : ৯৬ বয়স : 36 লিঙ্গ : মহিলা	LQW1092644 ফটো উপলব্ধ	251 নাম : কমল ৰাজবংশী পিতাৰ নাম: গংগা ৰাজবংশী ঘৰ নং : ৯৬ বয়স : 31 লিঙ্গ : পুৰুষ	LQW1092984 ফটো উপলব্ধ	252 নাম : কান্তেশ্বৰ দাস পিতাৰ নাম: চেনী ঘৰ নং : ৯৭ বয়স : 76 লিঙ্গ : পুৰুষ	LQW1086697 ফটো উপলব্ধ
253 নাম : তৰুৱালা দাস স্বামীৰ নাম: কান্তেশ্বৰ ঘৰ নং : ৯৭ বয়স : 68 লিঙ্গ : মহিলা	LQW1086700 ফটো উপলব্ধ	254 নাম : গৌতম দাস পিতাৰ নাম: কান্তেশ্বৰ ঘৰ নং : ৯৭ বয়স : 45 লিঙ্গ : পুৰুষ	LQW1086711 ফটো উপলব্ধ	255 নাম : মিৰা দাস স্বামীৰ নাম: গৌতম দাস ঘৰ নং : ৯৭ বয়স : 40 লিঙ্গ : মহিলা	LQW1086722 ফটো উপলব্ধ
256 নাম : মুকুন্দ বৰ্মন পিতাৰ নাম: পদাধৰ ঘৰ নং : ৯৮ বয়স : 50 লিঙ্গ : পুৰুষ	LQW1086733 ফটো উপলব্ধ	257 নাম : প্ৰনীতা বৰ্মন স্বামীৰ নাম: মুকুন্দ বৰ্মন ঘৰ নং : ৯৮ বয়স : 46 লিঙ্গ : মহিলা	LQW1086744 ফটো উপলব্ধ	258 নাম : গোবিন্দ বৰ্মন পিতাৰ নাম: মুকুন্দ বৰ্মন ঘৰ নং : ৯৮ বয়স : 33 লিঙ্গ : পুৰুষ	LQW1086755 ফটো উপলব্ধ
259 নাম : লভিতা কুমাৰী বৰ্মন স্বামীৰ নাম: গোবিন্দ বৰ্মন ঘৰ নং : 98 বয়স : 29 লিঙ্গ : মহিলা	UUI0083485 ফটো উপলব্ধ	260 নাম : শ্ৰীকান্ত বৰ্মন পিতাৰ নাম: পদাধৰ ঘৰ নং : ৯৯ বয়স : 63 লিঙ্গ : পুৰুষ	LQW1086777 ফটো উপলব্ধ	261 নাম : দেবজানী বৰ্মন স্বামীৰ নাম: শ্ৰীকান্ত বৰ্মন ঘৰ নং : ৯৯ বয়স : 58 লিঙ্গ : মহিলা	LQW1086788 ফটো উপলব্ধ
262 নাম : চক্ৰধৰ বৰ্মন পিতাৰ নাম: কান্ত ঘৰ নং : ৯৯ বয়স : 40 লিঙ্গ : পুৰুষ	LQW1086799 ফটো উপলব্ধ	263 নাম : জগত বৰ্মন পিতাৰ নাম: পদাধৰ ঘৰ নং : ১০০ বয়স : 65 লিঙ্গ : পুৰুষ	LQW1086802 ফটো উপলব্ধ	264 নাম : বাসন্তী বৰ্মন স্বামীৰ নাম: জগত ঘৰ নং : ১০০ বয়স : 63 লিঙ্গ : মহিলা	LQW1086813 ফটো উপলব্ধ
265 নাম : দিগন্ত বৰ্মন পিতাৰ নাম: জগত বৰ্মন ঘৰ নং : 100 বয়স : 30 লিঙ্গ : পুৰুষ	LQW0001438 ফটো উপলব্ধ	266 নাম : পূৰ্বী কুলিতা স্বামীৰ নাম: দিগন্ত বৰ্মন ঘৰ নং : ১০০ বয়স : 25 লিঙ্গ : মহিলা	LQW0380717 ফটো উপলব্ধ	267 নাম : গৌতম চন্দ্ৰ বৰ্মন পিতাৰ নাম: প্ৰভাত ঘৰ নং : ১০১ বয়স : 51 লিঙ্গ : পুৰুষ	LQW1086835 ফটো উপলব্ধ
268 নাম : কুঞ্জ দৈমাৰী স্বামীৰ নাম: হিৰিন্মা দৈমাৰী ঘৰ নং : ১০১ বয়স : 51 লিঙ্গ : মহিলা	LQW1086879 ফটো উপলব্ধ	269 নাম : হিৰিন্মা দৈমাৰী পিতাৰ নাম: ফাইচলা ঘৰ নং : ১০১ বয়স : 50 লিঙ্গ : পুৰুষ	LQW1086868 ফটো উপলব্ধ	270 নাম : থাণেশ্বৰ বৰ্মন পিতাৰ নাম: প্ৰভাত ঘৰ নং : ১০১ বয়স : 44 লিঙ্গ : পুৰুষ	LQW1086846 ফটো উপলব্ধ



271 নাম : জতিকা বৰ্মন স্বামীৰ নাম: থানেশ্বৰ বৰ্মন ঘৰ নং : ১০১ বয়স : 37 লিঙ্গ : মহিলা	LQW1086857 ফটো উপলব্ধ	272 নাম : অনিন্দিতা তালুকদাৰ স্বামীৰ নাম: গৌতম বৰ্মন ঘৰ নং : ১০১ বয়স : 36 লিঙ্গ : মহিলা	LQW1092655 ফটো উপলব্ধ	273 নাম : হিমাক্ষী বার্মন পিতাৰ নাম: তনেশ্বৰ বার্মন ঘৰ নং : 101 বয়স : 22 লিঙ্গ : মহিলা	LQW1986389 ফটো উপলব্ধ
274 নাম : চুচিলা বৰ্মন স্বামীৰ নাম: ভুবন ঘৰ নং : ১০২ বয়স : 66 লিঙ্গ : মহিলা	LQW1086880 ফটো উপলব্ধ	275 নাম : সমীন বৰ্মন পিতাৰ নাম: হালিৰাম ঘৰ নং : ১০৩ বয়স : 60 লিঙ্গ : পুৰুষ	LQW1086891 ফটো উপলব্ধ	276 নাম : সৰলা বৰ্মন স্বামীৰ নাম: সমীন ঘৰ নং : ১০৩ বয়স : 55 লিঙ্গ : মহিলা	LQW1086904 ফটো উপলব্ধ
277 নাম : পুলেন বৰ্মন পিতাৰ নাম: সমিন বৰ্মন ঘৰ নং : 103 বয়স : 40 লিঙ্গ : পুৰুষ	LQW1086915 ফটো উপলব্ধ	278 নাম : দিপক বৰ্মন পিতাৰ নাম: সমিন বৰ্মন ঘৰ নং : ১০৩ বয়স : 37 লিঙ্গ : পুৰুষ	LQW1086926 ফটো উপলব্ধ	279 নাম : কৰবী বৰ্মন স্বামীৰ নাম: দিপক বৰ্মন ঘৰ নং : ১০৩ বয়স : 33 লিঙ্গ : মহিলা	LQW1092666 ফটো উপলব্ধ
280 নাম : নমিতা বৰ্মন স্বামীৰ নাম: পুলেন বৰ্মন ঘৰ নং : ১০৩ বয়স : 32 লিঙ্গ : মহিলা	LQW0324970 ফটো উপলব্ধ	281 নাম : হৰিচৰন বৰ্মন পিতাৰ নাম: হালিৰাম ঘৰ নং : ১০৪ বয়স : 58 লিঙ্গ : পুৰুষ	LQW1086959 ফটো উপলব্ধ	282 নাম : গীতা বৰ্মন স্বামীৰ নাম: হৰিচৰন বৰ্মন ঘৰ নং : ১০৪ বয়স : 51 লিঙ্গ : মহিলা	LQW1086960 ফটো উপলব্ধ
283 নাম : বলেন বৰ্মন পিতাৰ নাম: হৰিচৰন বৰ্মন ঘৰ নং : ১০৪ বয়স : 36 লিঙ্গ : পুৰুষ	LQW1086937 ফটো উপলব্ধ	284 নাম : ৰতন বৰ্মন পিতাৰ নাম: হৰিচৰন বৰ্মন ঘৰ নং : ১০৪ বয়স : 33 লিঙ্গ : পুৰুষ	LQW1086948 ফটো উপলব্ধ	285 নাম : জুতীকা বৰ্মন স্বামীৰ নাম: বলেন বৰ্মন ঘৰ নং : ১০৪ বয়স : 33 লিঙ্গ : মহিলা	LQW1092677 ফটো উপলব্ধ
286 নাম : অনিল ডেকা পিতাৰ নাম: ধনেশ্বৰ ঘৰ নং : ১০৫ বয়স : 55 লিঙ্গ : পুৰুষ	LQW1086971 ফটো উপলব্ধ	287 নাম : অনিমা ডেকা স্বামীৰ নাম: অনিল ডেকা ঘৰ নং : ১০৫ বয়স : 49 লিঙ্গ : মহিলা	LQW1086982 ফটো উপলব্ধ	288 নাম : ধ্ৰুৱজ্যোতি ডেকা পিতাৰ নাম: অনিল ডেকা ঘৰ নং : ১০৫ বয়স : 36 লিঙ্গ : পুৰুষ	LQW1086993 ফটো উপলব্ধ
289 নাম : জমী ডেকা স্বামীৰ নাম: ডিপেন ডেকা ঘৰ নং : ১০৫ বয়স : 27 লিঙ্গ : মহিলা	LQW0365734 ফটো উপলব্ধ	290 নাম : বিৰাজ হালৈ পিতাৰ নাম: সৰ্বেশ্বৰ হালৈ ঘৰ নং : ১০৬ বয়স : 53 লিঙ্গ : পুৰুষ	LQW1087021 ফটো উপলব্ধ	# 291 নাম : শ্ৰেণী কাকতি হালৈ স্বামীৰ নাম: বিৰাজ হালৈ ঘৰ নং : ১০৬ বয়স : 46 লিঙ্গ : মহিলা	LQW1087032 ফটো উপলব্ধ
292 নাম : ধনেশ্বৰ হালৈ পিতাৰ নাম: সৰ্বেশ্বৰ হালৈ ঘৰ নং : 106 বয়স : 42 লিঙ্গ : পুৰুষ	LQW0484097 ফটো উপলব্ধ	293 নাম : জিতু বৰ্মন পিতাৰ নাম: প্ৰসন্ন বৰ্মন ঘৰ নং : 106ক বয়স : 30 লিঙ্গ : পুৰুষ	LQW0004259 ফটো উপলব্ধ	# 294 নাম : সিমান্ত হালৈ পিতাৰ নাম: বিৰাজ হালৈ ঘৰ নং : 106 বয়স : 21 লিঙ্গ : পুৰুষ	LQW1986421 ফটো উপলব্ধ
E 295 নাম : প্ৰসন্ন বৰ্মন পিতাৰ নাম: প্ৰভাত ঘৰ নং : ১০৬ক বয়স : 55 লিঙ্গ : পুৰুষ	LQW1087065 ফটো উপলব্ধ	296 নাম : পদমী বৰ্মন স্বামীৰ নাম: প্ৰসন্ন ঘৰ নং : ১০৬ক বয়স : 48 লিঙ্গ : মহিলা	LQW1087076 ফটো উপলব্ধ	297 নাম : অৰবিন্দ কুলিতা পিতাৰ নাম: নাউৰাম ঘৰ নং : ১০৮ বয়স : 68 লিঙ্গ : পুৰুষ	LQW1087098 ফটো উপলব্ধ
298 নাম : জামিনী কলিতা স্বামীৰ নাম: অৰবিন্দ কলিতা ঘৰ নং : ১০৮ বয়স : 63 লিঙ্গ : মহিলা	LQW1087101 ফটো উপলব্ধ	299 নাম : ৰমেন কলিতা পিতাৰ নাম: অৰবিন্দ কলিতা ঘৰ নং : ১০৮ বয়স : 38 লিঙ্গ : পুৰুষ	LQW1087112 ফটো উপলব্ধ	300 নাম : বিপল কলিতা পিতাৰ নাম: অৰবিন্দ কলিতা ঘৰ নং : ১০৮ বয়স : 36 লিঙ্গ : পুৰুষ	LQW1087123 ফটো উপলব্ধ



301 নাম : নমিতা কলিতা স্বামীৰ নাম: বমেন কলিতা ঘৰ নং : ১০৮ বয়স : 31 লিঙ্গ : মহিলা	LQW0263400 ফটো উপলব্ধ	302 নাম : মামনী কাকতি স্বামীৰ নাম: বিপুল কলিতা ঘৰ নং : ১০৮ বয়স : 26 লিঙ্গ : মহিলা	LQW0277871 ফটো উপলব্ধ	303 নাম : ভগবান বৰ্মন পিতাৰ নাম: ভেদো ঘৰ নং : ১০৯ বয়স : 62 লিঙ্গ : পুৰুষ	LQW1087134 ফটো উপলব্ধ
#2 304 নাম : সত্য ৰাম বৰ্মন পিতাৰ নাম: ভোলাৰাম বৰ্মন ঘৰ নং : 109ক বয়স : 59 লিঙ্গ : পুৰুষ	UUI0006502 ফটো উপলব্ধ	305 নাম : দময়ন্তী বৰ্মন স্বামীৰ নাম: ভগবান ঘৰ নং : ১০৯ বয়স : 56 লিঙ্গ : মহিলা	LQW1087145 ফটো উপলব্ধ	#2 306 নাম : দিপামনি বৰ্মন স্বামীৰ নাম: সত্য বৰ্মন ঘৰ নং : 109ক বয়স : 55 লিঙ্গ : মহিলা	UUI0005819 ফটো উপলব্ধ
#2 307 নাম : সদানন্দ বৰ্মন পিতাৰ নাম: ভোলা বৰ্মন ঘৰ নং : 109 গ বয়স : 48 লিঙ্গ : পুৰুষ	LQW1087203 ফটো উপলব্ধ	#2 308 নাম : ৰেন বৰ্মন স্বামীৰ নাম: সদানন্দ বৰ্মন ঘৰ নং : 109 গ বয়স : 47 লিঙ্গ : মহিলা	LQW1087214 ফটো উপলব্ধ	#2 309 নাম : সঞ্জীৱ বৰ্মন পিতাৰ নাম: ভোলা বৰ্মন ঘৰ নং : 109 খ বয়স : 46 লিঙ্গ : পুৰুষ	LQW1087190 ফটো উপলব্ধ
310 নাম : টুটুমণি বৰ্মন পিতাৰ নাম: ভগবান বৰ্মন ঘৰ নং : ১০৯ বয়স : 34 লিঙ্গ : পুৰুষ	LQW1092995 ফটো উপলব্ধ	#2 311 নাম : কুবলী বৰ্মন স্বামীৰ নাম: সঞ্জীৱ বৰ্মন বৰ্মন ঘৰ নং : 109 খ বয়স : 33 লিঙ্গ : মহিলা	LQW1093001 ফটো উপলব্ধ	#2 312 নাম : পংকজ বৰ্মন পিতাৰ নাম: সত্য বৰ্মন ঘৰ নং : 109ক বয়স : 32 লিঙ্গ : পুৰুষ	UUI0005637 ফটো উপলব্ধ
#2 313 নাম : সোনমণি বৰ্মন পিতাৰ নাম: সত্য ৰাম বৰ্মন ঘৰ নং : 109ক বয়স : 28 লিঙ্গ : পুৰুষ	UUI0007849 ফটো উপলব্ধ	#2 314 নাম : তপন বৰ্মন পিতাৰ নাম: সত্য ৰাম বৰ্মন ঘৰ নং : 109ক বয়স : 25 লিঙ্গ : পুৰুষ	LQW0349126 ফটো উপলব্ধ	R 315 নাম : কাকলি ৰাজবংশী স্বামীৰ নাম: টুটুমণি বৰ্মন ঘৰ নং : 109 বয়স : 25 লিঙ্গ : মহিলা	LQW1984343 ফটো উপলব্ধ
#2 316 নাম : আকাশ বৰ্মন পিতাৰ নাম: সদানন্দ বাৰ্মন ঘৰ নং : 109 গ বয়স : 21 লিঙ্গ : পুৰুষ	LQW1991918 ফটো উপলব্ধ	317 নাম : কাকলি ৰাজবংশী বৰ্মন স্বামীৰ নাম: টুটুমণি বৰ্মন ঘৰ নং : 109(ক) বয়স : 25 লিঙ্গ : মহিলা	UUI0043976 ফটো উপলব্ধ	318 নাম : সাজো বৰ্মন স্বামীৰ নাম: ৰঘু ঘৰ নং : ১১০ বয়স : 68 লিঙ্গ : মহিলা	LQW1087236 ফটো উপলব্ধ
319 নাম : গোপী বৰ্মন পিতাৰ নাম: ৰঘু ঘৰ নং : ১১০ বয়স : 50 লিঙ্গ : পুৰুষ	LQW1087247 ফটো উপলব্ধ	320 নাম : বিনোদা বৰ্মন স্বামীৰ নাম: গোপী বৰ্মন ঘৰ নং : ১১০ বয়স : 49 লিঙ্গ : মহিলা	LQW1087258 ফটো উপলব্ধ	321 নাম : মনহৰি বৰ্মন পিতাৰ নাম: ৰঘু বৰ্মন ঘৰ নং : ১১০ বয়স : 40 লিঙ্গ : পুৰুষ	LQW1087269 ফটো উপলব্ধ
322 নাম : কবিতা বৰ্মন স্বামীৰ নাম: মনহৰি বৰ্মন ঘৰ নং : ১১০ বয়স : 38 লিঙ্গ : মহিলা	LQW1092699 ফটো উপলব্ধ	323 নাম : ৰাজু বৰ্মন পিতাৰ নাম: গোপী বৰ্মন ঘৰ নং : ১১০ বয়স : 29 লিঙ্গ : পুৰুষ	LQW0216473 ফটো উপলব্ধ	324 নাম : ভৱেশ বৰ্মন পিতাৰ নাম: গোপী বৰ্মন ঘৰ নং : ১১০ বয়স : 26 লিঙ্গ : পুৰুষ	LQW0331124 ফটো উপলব্ধ
325 নাম : খৰ্গেশ্বৰ বৰ্মন পিতাৰ নাম: জয়কান্ত বৰ্মন ঘৰ নং : ১১০ ক বয়স : 29 লিঙ্গ : পুৰুষ	LQW0331173 ফটো উপলব্ধ	326 নাম : হৰ্ষজিত বৰ্মন মাতৃৰ নাম: জুন বৰ্মন ঘৰ নং : 110 ক বয়স : 24 লিঙ্গ : পুৰুষ	LQW0505347 ফটো উপলব্ধ	327 নাম : জুন বৰ্মন স্বামীৰ নাম: জয়কান্ত বৰ্মন ঘৰ নং : ১১০ক বয়স : 40 লিঙ্গ : মহিলা	LQW1087281 ফটো উপলব্ধ
328 নাম : শ্ৰীকান্ত বৰ্মন পিতাৰ নাম: চণ্ডী ঘৰ নং : ১১১ বয়স : 73 লিঙ্গ : পুৰুষ	LQW1087292 ফটো উপলব্ধ	329 নাম : অনিমা বৰ্মন স্বামীৰ নাম: শ্ৰীকান্ত ঘৰ নং : ১১১ বয়স : 68 লিঙ্গ : মহিলা	LQW1087305 ফটো উপলব্ধ	330 নাম : গনেশ বৰ্মন পিতাৰ নাম: শ্ৰীকান্ত ঘৰ নং : ১১১ বয়স : 48 লিঙ্গ : পুৰুষ	LQW1087316 ফটো উপলব্ধ



331 নাম : পৰিষ্কৃত বৰ্মন পিতাৰ নাম: শ্ৰীকান্ত ঘৰ নং : ১১১ বয়স : 42 লিঙ্গ : পুৰুষ	LQW1087327 ফটো উপলব্ধ	332 নাম : জতিকা বৰ্মন স্বামীৰ নাম: গনেশ বৰ্মন ঘৰ নং : ১১১ বয়স : 38 লিঙ্গ : মহিলা	LQW1092702 ফটো উপলব্ধ	333 নাম : হৰিকান্ত বৰ্মন পিতাৰ নাম: চণ্ডী ঘৰ নং : ১১২ বয়স : 56 লিঙ্গ : পুৰুষ	LQW1087338 ফটো উপলব্ধ
334 নাম : সৰস্বতী বৰ্মন স্বামীৰ নাম: হৰিকান্ত ঘৰ নং : ১১২ বয়স : 48 লিঙ্গ : মহিলা	LQW1087349 ফটো উপলব্ধ	335 নাম : দশৰথ বৰ্মন পিতাৰ নাম: হৰিকান্ত বৰ্মন ঘৰ নং : ১১২ বয়স : 31 লিঙ্গ : পুৰুষ	LQW0221192 ফটো উপলব্ধ	336 নাম : লভিতা বৰ্মন পিতাৰ নাম: হৰিকান্ত বৰ্মন ঘৰ নং : ১১২ বয়স : 29 লিঙ্গ : মহিলা	LQW0222554 ফটো উপলব্ধ
337 নাম : অনিন্দিতা কলিতা স্বামীৰ নাম: দশৰথ বৰ্মন ঘৰ নং : 112 বয়স : 27 লিঙ্গ : মহিলা	UUI0112169 ফটো উপলব্ধ	338 নাম : নীলকান্ত বৰ্মন পিতাৰ নাম: চণ্ডী ঘৰ নং : ১১৩ বয়স : 63 লিঙ্গ : পুৰুষ	LQW1087350 ফটো উপলব্ধ	E 339 নাম : ৰাজীব বৰ্মন পিতাৰ নাম: নীলকান্ত বৰ্মন ঘৰ নং : ১১৩ বয়স : 36 লিঙ্গ : পুৰুষ	LQW1087372 ফটো উপলব্ধ
340 নাম : নমিতা বৰ্মন স্বামীৰ নাম: ৰাজীব বৰ্মন ঘৰ নং : ১১৩ বয়স : 31 লিঙ্গ : মহিলা	LQW0277814 ফটো উপলব্ধ	341 নাম : পৰিষ্কৃত বৰ্মন পিতাৰ নাম: সোনেশ্বৰ বৰ্মন ঘৰ নং : ১১৫ বয়স : 54 লিঙ্গ : পুৰুষ	LQW1087429 ফটো উপলব্ধ	342 নাম : সোনজনী বৰ্মন স্বামীৰ নাম: ৰমণী ঘৰ নং : ১১৫ বয়স : 48 লিঙ্গ : মহিলা	LQW1087418 ফটো উপলব্ধ
343 নাম : সবিতা বৰ্মন স্বামীৰ নাম: পৰিষ্কৃত বৰ্মন ঘৰ নং : ১১৫ বয়স : 40 লিঙ্গ : মহিলা	LQW1087430 ফটো উপলব্ধ	344 নাম : ধনঞ্জয় বৰ্মন পিতাৰ নাম: ৰমণী বৰ্মন ঘৰ নং : ১১৫ বয়স : 32 লিঙ্গ : পুৰুষ	LQW1093012 ফটো উপলব্ধ	345 নাম : যমুনা বৰ্মন স্বামীৰ নাম: ধনঞ্জয় বৰ্মন ঘৰ নং : ১১৫ বয়স : 31 লিঙ্গ : মহিলা	LQW1943880 ফটো উপলব্ধ
346 নাম : হিৰক জ্যোতি বৰ্মন পিতাৰ নাম: ৰমণী বৰ্মন ঘৰ নং : ১১৫ বয়স : 27 লিঙ্গ : পুৰুষ	LQW0217752 ফটো উপলব্ধ	347 নাম : জিন্টু বৰ্মন পিতাৰ নাম: পৰিষ্কৃত বৰ্মন ঘৰ নং : 115 বয়স : 22 লিঙ্গ : পুৰুষ	LQW1986348 ফটো উপলব্ধ	E 348 নাম : ভানুমতী বৰ্মন স্বামীৰ নাম: চন্দ্ৰ ঘৰ নং : ১১৬ বয়স : 78 লিঙ্গ : মহিলা	LQW1087452 ফটো উপলব্ধ
349 নাম : হেমো বৰ্মন পিতাৰ নাম: চন্দ্ৰ ঘৰ নং : ১১৬ বয়স : 53 লিঙ্গ : পুৰুষ	LQW1087463 ফটো উপলব্ধ	350 নাম : অনু বৰ্মন স্বামীৰ নাম: হেমো বৰ্মন ঘৰ নং : ১১৬ বয়স : 48 লিঙ্গ : মহিলা	LQW1087474 ফটো উপলব্ধ	351 নাম : অৰুন বৰ্মন পিতাৰ নাম: চন্দ্ৰ ঘৰ নং : ১১৬ বয়স : 43 লিঙ্গ : পুৰুষ	LQW1087485 ফটো উপলব্ধ
352 নাম : নিৰ্মালী বৰ্মন স্বামীৰ নাম: অৰুন বৰ্মন ঘৰ নং : ১১৬ বয়স : 39 লিঙ্গ : মহিলা	LQW1087510 ফটো উপলব্ধ	E 353 নাম : গৌতম বৰ্মন পিতাৰ নাম: চন্দ্ৰ ঘৰ নং : ১১৬ বয়স : 38 লিঙ্গ : পুৰুষ	LQW1087509 ফটো উপলব্ধ	354 নাম : প্ৰীতী বৰ্মন স্বামীৰ নাম: গৌতম বৰ্মন ঘৰ নং : 116 বয়স : 30 লিঙ্গ : মহিলা	LQW0009068 ফটো উপলব্ধ
355 নাম : তৰালি বৰ্মন পিতাৰ নাম: হেমন্ত বৰ্মন ঘৰ নং : 116 বয়স : 23 লিঙ্গ : মহিলা	LQW1991025 ফটো উপলব্ধ	356 নাম : নীলা বৰো স্বামীৰ নাম: বাবুল বৰো ঘৰ নং : 117 বয়স : 69 লিঙ্গ : মহিলা	LQW1087532 ফটো উপলব্ধ	357 নাম : বাবুল বৰো পিতাৰ নাম: চংগল বড়ো ঘৰ নং : 117 বয়স : 66 লিঙ্গ : পুৰুষ	LQW1087521 ফটো উপলব্ধ
358 নাম : মনেশ্বৰ বড়ো পিতাৰ নাম: বাবুল বড়ো ঘৰ নং : ১১৭ বয়স : 35 লিঙ্গ : পুৰুষ	LQW0380345 ফটো উপলব্ধ	359 নাম : জোনালি বড়ো স্বামীৰ নাম: মোহন বড়ো ঘৰ নং : ১১৭ বয়স : 29 লিঙ্গ : মহিলা	LQW0330555 ফটো উপলব্ধ	360 নাম : সনজিতা বড়ো স্বামীৰ নাম: মনেশ্বৰ বড়ো ঘৰ নং : ১১৭ বয়স : 25 লিঙ্গ : মহিলা	LQW0324921 ফটো উপলব্ধ



361 নাম : গিৰিশ বৰ্মন পিতাৰ নাম: নেউলা ব ঘৰ নং : ১১৮ বয়স : 61 লিঙ্গ : পুৰুষ	LQW1087543 ফটো উপলব্ধ	362 নাম : প্ৰনিতা বৰ্মন স্বামীৰ নাম: গিৰিশ ঘৰ নং : ১১৮ বয়স : 54 লিঙ্গ : মহিলা	LQW1087554 ফটো উপলব্ধ	363 নাম : ধনমনি বৰ্মন পিতাৰ নাম: গিৰিশ ঘৰ নং : ১১৮ বয়স : 36 লিঙ্গ : পুৰুষ	LQW1087565 ফটো উপলব্ধ
364 নাম : নবনিতা বৰ্মন স্বামীৰ নাম: ধনমনি বৰ্মন ঘৰ নং : 118 বয়স : 32 লিঙ্গ : মহিলা	LQW1552546 ফটো উপলব্ধ	365 নাম : বলভদ্ৰ ডেকা পিতাৰ নাম: বামচৰন ঘৰ নং : ১১৯ বয়স : 60 লিঙ্গ : পুৰুষ	LQW1087612 ফটো উপলব্ধ	E 366 নাম : ক্ষীৰদা ডেকা স্বামীৰ নাম: ভদ্ৰেশ্বৰ ঘৰ নং : ১১৯ বয়স : 56 লিঙ্গ : মহিলা	LQW1087623 ফটো উপলব্ধ
367 নাম : দ্বীপেন ডেকা পিতাৰ নাম: ভদ্ৰেশ্বৰ বৰ্মন ঘৰ নং : ১১৯ বয়স : 35 লিঙ্গ : পুৰুষ	LQW1087598 ফটো উপলব্ধ	368 নাম : অজয় ডেকা পিতাৰ নাম: বলভদ্ৰ ডেকা ঘৰ নং : ১১৯ বয়স : 33 লিঙ্গ : পুৰুষ	LQW1087601 ফটো উপলব্ধ	369 নাম : অচ্যুত ডেকা পিতাৰ নাম: বলভদ্ৰ ডেকা ঘৰ নং : ১১৯ বয়স : 30 লিঙ্গ : পুৰুষ	LQW0233684 ফটো উপলব্ধ
370 নাম : প্ৰদীপ তালুকদাৰ পিতাৰ নাম: সূৰ্যকান্ত ঘৰ নং : ১২০ বয়স : 58 লিঙ্গ : পুৰুষ	LQW1087634 ফটো উপলব্ধ	371 নাম : মলয়া তালুকদাৰ স্বামীৰ নাম: প্ৰদীপ তালুকদাৰ ঘৰ নং : ১২০ বয়স : 48 লিঙ্গ : মহিলা	LQW1087645 ফটো উপলব্ধ	372 নাম : মালতী বড়ো স্বামীৰ নাম: লহিত বড়ো ঘৰ নং : 121 বয়স : 68 লিঙ্গ : মহিলা	UUI0068965 ফটো উপলব্ধ
373 নাম : হৰধৰ বৰো পিতাৰ নাম: হালা বড়ো ঘৰ নং : 121 বয়স : 60 লিঙ্গ : পুৰুষ	LQW1087656 ফটো উপলব্ধ	374 নাম : অমিয়া বড়ো স্বামীৰ নাম: হেমকান্ত বড়ো ঘৰ নং : 121 বয়স : 52 লিঙ্গ : মহিলা	LQW1087747 ফটো উপলব্ধ	375 নাম : হেম কান্ত বড়ো পিতাৰ নাম: গাবখুলা বড়ো ঘৰ নং : 121 বয়স : 52 লিঙ্গ : পুৰুষ	LQW1087736 ফটো উপলব্ধ
376 নাম : প্ৰমিলা বড়ো স্বামীৰ নাম: হৰধৰ বড়ো ঘৰ নং : 121 বয়স : 47 লিঙ্গ : মহিলা	LQW1087667 ফটো উপলব্ধ	377 নাম : বিবাৰী বড়ো স্বামীৰ নাম: লালিত চন্দ্ৰ বড়ো ঘৰ নং : 121 বয়স : 46 লিঙ্গ : মহিলা	LQW1087725 ফটো উপলব্ধ	378 নাম : মঘানি বৰো পিতাৰ নাম: লহিত বৰো ঘৰ নং : 121 বয়স : 41 লিঙ্গ : মহিলা	UUI0068957 ফটো উপলব্ধ
379 নাম : অৰুন বড়ো পিতাৰ নাম: হেমকান্ত বড়ো ঘৰ নং : 121 বয়স : 35 লিঙ্গ : পুৰুষ	LQW1943891 ফটো উপলব্ধ	380 নাম : মাধুৰী বড়ো স্বামীৰ নাম: অৰুন বড়ো ঘৰ নং : 121 বয়স : 31 লিঙ্গ : মহিলা	LQW0150177 ফটো উপলব্ধ	381 নাম : ৰতন বড়ো পিতাৰ নাম: হেমকান্ত বড়ো ঘৰ নং : 121 বয়স : 29 লিঙ্গ : পুৰুষ	LQW0150169 ফটো উপলব্ধ
382 নাম : অঞ্চলী বড়ো পিতাৰ নাম: লালিত চন্দ্ৰ বড়ো ঘৰ নং : 121 বয়স : 26 লিঙ্গ : মহিলা	LQW0235473 ফটো উপলব্ধ	383 নাম : বিবাৰী বড়ো স্বামীৰ নাম: কেশৰ চন্দ্ৰ বড়ো ঘৰ নং : ১২১ বয়স : 51 লিঙ্গ : মহিলা	LQW1087703 ফটো উপলব্ধ	384 নাম : ভূপেন হালৈ পিতাৰ নাম: বসন্ত ঘৰ নং : ১২২ বয়স : 43 লিঙ্গ : পুৰুষ	LQW1087781 ফটো উপলব্ধ
385 নাম : কল্পনা হালৈ স্বামীৰ নাম: ভূপেন চন্দ্ৰ হালৈ ঘৰ নং : ১২২ বয়স : 38 লিঙ্গ : মহিলা	LQW1087792 ফটো উপলব্ধ	386 নাম : ৰাজশ্ৰী হালৈ পিতাৰ নাম: ভূপেন হালৈ ঘৰ নং : 122 বয়স : 19 লিঙ্গ : মহিলা	UUI0136036 ফটো উপলব্ধ	387 নাম : নেউলা বৰো পিতাৰ নাম: চংগল বড়ো ঘৰ নং : 123 বয়স : 75 লিঙ্গ : পুৰুষ	LQW1087805 ফটো উপলব্ধ
388 নাম : ধনেশ্বৰী বড়ো স্বামীৰ নাম: নএলা বড়ো ঘৰ নং : 123 বয়স : 61 লিঙ্গ : মহিলা	LQW1087816 ফটো উপলব্ধ	389 নাম : ৰাজিব বড়ো পিতাৰ নাম: নএলা বড়ো ঘৰ নং : 123 বয়স : 46 লিঙ্গ : পুৰুষ	LQW1087849 ফটো উপলব্ধ	390 নাম : বিজয় বড়ো পিতাৰ নাম: নেউলা বড়ো ঘৰ নং : 123 বয়স : 44 লিঙ্গ : পুৰুষ	LQW1087850 ফটো উপলব্ধ



391 নাম : সঞ্জয় বড়ো পিতাৰ নাম: নেউলা ঘৰ নং : 123 বয়স : 42 লিঙ্গ : পুৰুষ	LQW1087827 ফটো উপলব্ধ	392 নাম : লতীকা বড়ো স্বামীৰ নাম: ৰাজিব বড়ো ঘৰ নং : 123 বয়স : 38 লিঙ্গ : মহিলা	LQW1092724 ফটো উপলব্ধ	393 নাম : জোনা বড়ো স্বামীৰ নাম: সঞ্জয় বড়ো ঘৰ নং : 123 বয়স : 37 লিঙ্গ : মহিলা	LQW1087838 ফটো উপলব্ধ
394 নাম : কনসন দাশ স্বামীৰ নাম: বিজয় বড়ো ঘৰ নং : 123 বয়স : 37 লিঙ্গ : মহিলা	LQW1092713 ফটো উপলব্ধ	395 নাম : বৃধবাৰী বৰো স্বামীৰ নাম: মদন ঘৰ নং : 128 বয়স : 55 লিঙ্গ : মহিলা	LQW1087872 ফটো উপলব্ধ	396 নাম : সুৰেশ বড়ো পিতাৰ নাম: মদন বড়ো ঘৰ নং : 128 বয়স : 34 লিঙ্গ : পুৰুষ	LQW1943926 ফটো উপলব্ধ
397 নাম : দিহেশ্বৰ বড়ো পিতাৰ নাম: মদন বড়ো ঘৰ নং : 128 বয়স : 31 লিঙ্গ : পুৰুষ	LQW1943915 ফটো উপলব্ধ	398 নাম : সীতাৰাণী বড়ো পিতাৰ নাম: চুৰেশ বড়ো ঘৰ নং : 128 বয়স : 27 লিঙ্গ : মহিলা	LQW0222810 ফটো উপলব্ধ	399 নাম : চোমখৰ বড়ো পিতাৰ নাম: খনি ৰাম বড়ো ঘৰ নং : 128 বয়স : 26 লিঙ্গ : পুৰুষ	LQW0234930 ফটো উপলব্ধ
400 নাম : হাইনাশী বড়ো পিতাৰ নাম: খনী ৰাম বড়ো ঘৰ নং : 124 বয়স : 22 লিঙ্গ : মহিলা	UUI0034371 ফটো উপলব্ধ	401 নাম : ফুলেশ্বৰী বড়ো পিতাৰ নাম: হাঙ্গাৰ বৰো ঘৰ নং : 128ক বয়স : 60 লিঙ্গ : মহিলা	LQW1087918 ফটো উপলব্ধ	E 402 নাম : শনি বৰো পিতাৰ নাম: গাঙ্গাৰ বৰো ঘৰ নং : 128ক বয়স : 56 লিঙ্গ : পুৰুষ	LQW1087894 ফটো উপলব্ধ
403 নাম : দিপালী বৰো স্বামীৰ নাম: শনি বৰো ঘৰ নং : 128ক বয়স : 50 লিঙ্গ : মহিলা	LQW1087907 ফটো উপলব্ধ	404 নাম : কমলী বৰো স্বামীৰ নাম: বাবুৰাম ঘৰ নং : 125 বয়স : 58 লিঙ্গ : মহিলা	LQW1087930 ফটো উপলব্ধ	405 নাম : গুৰু ৰাম বড়ো পিতাৰ নাম: বড়ু বড়ো ঘৰ নং : 126 বয়স : 58 লিঙ্গ : পুৰুষ	LQW1087941 ফটো উপলব্ধ
406 নাম : ফুলেশ্বৰী বৰো স্বামীৰ নাম: গুৰু ৰাম বড়ো ঘৰ নং : 126 বয়স : 51 লিঙ্গ : মহিলা	LQW1087952 ফটো উপলব্ধ	407 নাম : লম্বাৰ বৰো পিতাৰ নাম: বৃদু বৰো ঘৰ নং : 126 বয়স : 48 লিঙ্গ : পুৰুষ	LQW1087963 ফটো উপলব্ধ	408 নাম : অৰ্চনা বড়ো স্বামীৰ নাম: লম্বাৰ বড়ো ঘৰ নং : 126 বয়স : 43 লিঙ্গ : মহিলা	LQW1087974 ফটো উপলব্ধ
409 নাম : বিদন বড়ো পিতাৰ নাম: সুক্ৰেধৰ বড়ো ঘৰ নং : 126 বয়স : 32 লিঙ্গ : পুৰুষ	LQW1943937 ফটো উপলব্ধ	410 নাম : প্ৰীতম বড়ো পিতাৰ নাম: সুক্ৰেধৰ বড়ো ঘৰ নং : 126 বয়স : 31 লিঙ্গ : পুৰুষ	LQW1092735 ফটো উপলব্ধ	411 নাম : সনমৈনু বড়ো স্বামীৰ নাম: প্ৰীতম বড়ো ঘৰ নং : 126 বয়স : 28 লিঙ্গ : মহিলা	LQW1463454 ফটো উপলব্ধ
412 নাম : নিজেম বড়ো পিতাৰ নাম: লম্বাৰ বড়ো ঘৰ নং : 126 বয়স : 24 লিঙ্গ : পুৰুষ	LQW1152776 ফটো উপলব্ধ	413 নাম : কালিনদ্র ৰামচিয়াৰী পিতাৰ নাম: বৃদু ৰামচিয়াৰী ঘৰ নং : 127 বয়স : 73 লিঙ্গ : পুৰুষ	LQW1087985 ফটো উপলব্ধ	414 নাম : থুমফে, ৰামচিয়াৰী স্বামীৰ নাম: কালিন ৰামচিয়াৰী ঘৰ নং : 127 বয়স : 66 লিঙ্গ : মহিলা	LQW1087996 ফটো উপলব্ধ
415 নাম : গোলাপী বৰো স্বামীৰ নাম: সোমনাথ বৰো ঘৰ নং : 129 বয়স : 46 লিঙ্গ : মহিলা	LQW1088013 ফটো উপলব্ধ	416 নাম : মহিন্দ্র ৰামচিয়াৰী পিতাৰ নাম: কালিন ৰামচিয়াৰী ঘৰ নং : 127 বয়স : 41 লিঙ্গ : পুৰুষ	LQW1088035 ফটো উপলব্ধ	417 নাম : ৰতেশ্বৰ ৰামচিয়াৰী পিতাৰ নাম: কালিন ৰামচিয়াৰী ঘৰ নং : 127 বয়স : 36 লিঙ্গ : পুৰুষ	LQW1088057 ফটো উপলব্ধ
418 নাম : মীনা বসুমতাৰী স্বামীৰ নাম: মহিন্দ্র ৰামচিয়াৰী ঘৰ নং : 127 বয়স : 36 লিঙ্গ : মহিলা	LQW0151969 ফটো উপলব্ধ	419 নাম : ৰাভুল বড়ো পিতাৰ নাম: সোমনাথ বড়ো ঘৰ নং : 129 বয়স : 26 লিঙ্গ : পুৰুষ	LQW0233544 ফটো উপলব্ধ	420 নাম : নিলা বৰো স্বামীৰ নাম: বেলবুং ঘৰ নং : 128 বয়স : 65 লিঙ্গ : মহিলা	LQW1088079 ফটো উপলব্ধ



421 নাম : দিপুল চন্দ্ৰ বৰো পিতাৰ নাম: বেলি ৰাম বৰো ঘৰ নং : ১২৮ বয়স : 51 লিঙ্গ : পুৰুষ	LQW1088080 ফটো উপলব্ধ	422 নাম : দ্বীপেন বৰো পিতাৰ নাম: বেলবুং ঘৰ নং : ১২৮ বয়স : 43 লিঙ্গ : পুৰুষ	LQW1088104 ফটো উপলব্ধ	423 নাম : লীলা বৰো স্বামীৰ নাম: দীপুল বৰো ঘৰ নং : ১২৮ বয়স : 42 লিঙ্গ : মহিলা	LQW1088091 ফটো উপলব্ধ
424 নাম : দিলীপ ৰামচিয়াৰী পিতাৰ নাম: বেলবুহ ঘৰ নং : ১২৮ বয়স : 39 লিঙ্গ : পুৰুষ	LQW1088126 ফটো উপলব্ধ	425 নাম : মাকনি ৰামচিয়াৰী স্বামীৰ নাম: দিলীপ ৰামচিয়াৰী ঘৰ নং : ১২৮ বয়স : 39 লিঙ্গ : মহিলা	LQW1943948 ফটো উপলব্ধ	426 নাম : ধনেশ্বৰ বৰো পিতাৰ নাম: বেলবুহ ঘৰ নং : ১২৮ বয়স : 37 লিঙ্গ : পুৰুষ	LQW1088137 ফটো উপলব্ধ
427 নাম : ৰাণী বড়ো পিতাৰ নাম: ধনেশ্বৰ বড়ো ঘৰ নং : 128 বয়স : 37 লিঙ্গ : মহিলা	LQW0222570 ফটো উপলব্ধ	428 নাম : বিউটি বড়ো পিতাৰ নাম: দিপেন বড়ো ঘৰ নং : 128 বয়স : 24 লিঙ্গ : মহিলা	LQW1504554 ফটো উপলব্ধ	429 নাম : অংগিতা বড়ো পিতাৰ নাম: দিপেন বড়ো ঘৰ নং : 128 বয়স : 23 লিঙ্গ : মহিলা	LQW1504562 ফটো উপলব্ধ
430 নাম : নিখা ৰানী বড়ো পিতাৰ নাম: দিপুল বড়ো ঘৰ নং : 128 বয়স : 22 লিঙ্গ : মহিলা	UUI0034405 ফটো উপলব্ধ	431 নাম : মাইন বড়ো পিতাৰ নাম: দিপুল বড়ো ঘৰ নং : 128 বয়স : 21 লিঙ্গ : মহিলা	UUI0095067 ফটো উপলব্ধ	432 নাম : মাইচৰী বৰো স্বামীৰ নাম: মেঘো ঘৰ নং : ১২৯ বয়স : 55 লিঙ্গ : মহিলা	LQW1088148 ফটো উপলব্ধ
433 নাম : আনন্দ বড়ো মাতৃৰ নাম: মাংশী বড়ো ঘৰ নং : 129 বয়স : 31 লিঙ্গ : পুৰুষ	LQW0015099 ফটো উপলব্ধ	E 434 নাম : কলী বৰো স্বামীৰ নাম: মাখিৰাম ঘৰ নং : 131 বয়স : 68 লিঙ্গ : মহিলা	LQW1088160 ফটো উপলব্ধ	435 নাম : দৈমালি বৰ স্বামীৰ নাম: নৰঞ্জন বৰ ঘৰ নং : 131 বয়স : 49 লিঙ্গ : মহিলা	LQW1088206 ফটো উপলব্ধ
436 নাম : নৰ্জান বৰো পিতাৰ নাম: মাখিৰাম ঘৰ নং : 131 বয়স : 43 লিঙ্গ : পুৰুষ	LQW1088193 ফটো উপলব্ধ	437 নাম : নমিতা বড়ো পিতাৰ নাম: বিৰেন বড়ো ঘৰ নং : 131 বয়স : 27 লিঙ্গ : মহিলা	LQW0153676 ফটো উপলব্ধ	438 নাম : ভাৰতী দৈমাৰী স্বামীৰ নাম: অঞ্জালু দৈমাৰী ঘৰ নং : ১৩২ বয়স : 54 লিঙ্গ : মহিলা	LQW1088240 ফটো উপলব্ধ
439 নাম : পৰেশ চন্দ্ৰ বড়ো পিতাৰ নাম: ফাইচলা বৰো ঘৰ নং : ১৩৩ বয়স : 54 লিঙ্গ : পুৰুষ	LQW1088251 ফটো উপলব্ধ	440 নাম : দৈবকী বৰো স্বামীৰ নাম: পৰেশ চন্দ্ৰ বৰো ঘৰ নং : ১৩৩ বয়স : 50 লিঙ্গ : মহিলা	LQW1088262 ফটো উপলব্ধ	441 নাম : পিকেলাল দৈমাৰী পিতাৰ নাম: পৰেশ চন্দ্ৰ বৰো ঘৰ নং : ১৩৩ বয়স : 35 লিঙ্গ : পুৰুষ	LQW1943959 ফটো উপলব্ধ
442 নাম : মনোমতী বৰো স্বামীৰ নাম: পৰেশ চন্দ্ৰ বৰো ঘৰ নং : ১৩৩ বয়স : 35 লিঙ্গ : মহিলা	LQW1092746 ফটো উপলব্ধ	443 নাম : গীত দেৱী স্বামীৰ নাম: গৌৰী চন্দ্ৰ বৰিক ঘৰ নং : 133 বয়স : 28 লিঙ্গ : মহিলা	UGZ1528033 ফটো উপলব্ধ	444 নাম : পিদ্দিলাল দৈমাৰী পিতাৰ নাম: পৰেশ চন্দ্ৰ বৰো ঘৰ নং : 133 বয়স : 25 লিঙ্গ : পুৰুষ	LQW0471755 ফটো উপলব্ধ
445 নাম : ভনিতা ৰামচিয়াৰী স্বামীৰ নাম: পিদ্দিলাল দৈমাৰী ঘৰ নং : 133 বয়স : 23 লিঙ্গ : মহিলা	UUI0056879 ফটো উপলব্ধ	446 নাম : পুলেন দৈমাৰী পিতাৰ নাম: হীৰেশ্বৰ দৈমাৰী ঘৰ নং : 133 এলএফ বয়স : 32 লিঙ্গ : পুৰুষ	UUI0097337 ফটো উপলব্ধ	E 447 নাম : মনিকা বৰো স্বামীৰ নাম: হৰেশ্বৰ বৰো ঘৰ নং : 134 বয়স : 52 লিঙ্গ : মহিলা	LQW1088308 ফটো উপলব্ধ
448 নাম : শাওনা বৰো পিতাৰ নাম: মাহিন্দ্র ঘৰ নং : ১৩৪ বয়স : 51 লিঙ্গ : পুৰুষ	LQW1088319 ফটো উপলব্ধ	449 নাম : ৰুপহী বৰো স্বামীৰ নাম: শাওনা ঘৰ নং : ১৩৪ বয়স : 42 লিঙ্গ : মহিলা	LQW1088331 ফটো উপলব্ধ	450 নাম : বিজু বড়ো স্বামীৰ নাম: পূৰ্ণ বড়ো ঘৰ নং : ১৩৪ বয়স : 39 লিঙ্গ : মহিলা	LQW1092757 ফটো উপলব্ধ



451 নাম : অনচুমা বড়ো পিতাৰ নাম: হৰেশ্বৰ বড়ো ঘৰ নং : 108 বয়স : 34 লিঙ্গ : পুৰুষ	LQW1943971 ফটো উপলব্ধ	452 নাম : পূৰ্ণ বড়ো পিতাৰ নাম: মহেন্দ্ৰ বড়ো ঘৰ নং : 108 বয়স : 33 লিঙ্গ : মহিলা	LQW1092768 ফটো উপলব্ধ	453 নাম : প্ৰনব বড়ো পিতাৰ নাম: সাওনা বড়ো ঘৰ নং : 134 বয়স : 31 লিঙ্গ : পুৰুষ	LQW1943982 ফটো উপলব্ধ
454 নাম : ৰাতুল বড়ো পিতাৰ নাম: হৰেশ্বৰ বড়ো ঘৰ নং : 134 বয়স : 30 লিঙ্গ : পুৰুষ	LQW1943960 ফটো উপলব্ধ	455 নাম : অঞ্জলী বড়ো স্বামীৰ নাম: ৰাতুল বড়ো. ঘৰ নং : 134 বয়স : 29 লিঙ্গ : মহিলা	UUI0037168 ফটো উপলব্ধ	R 456 নাম : অঞ্জলী বড়ো পিতাৰ নাম: ললিত বড়ো ঘৰ নং : 134 বয়স : 28 লিঙ্গ : মহিলা	LQW0150276 ফটো উপলব্ধ
457 নাম : গুথাল বড়ো পিতাৰ নাম: সাওনা বড়ো ঘৰ নং : 134 বয়স : 25 লিঙ্গ : পুৰুষ	LQW0456475 ফটো উপলব্ধ	E 458 নাম : হাচো বৰো অন্যান্য: দামফা ঘৰ নং : 108 বয়স : 27 লিঙ্গ : মহিলা	LQW1088353 ফটো উপলব্ধ	459 নাম : ফুলেশ্বৰি বড়ো স্বামীৰ নাম: সগেন বড়ো ঘৰ নং : 108 বয়স : 54 লিঙ্গ : মহিলা	LQW1088375 ফটো উপলব্ধ
460 নাম : প্ৰাঞ্জল বড়ো পিতাৰ নাম: সগেন বড়ো ঘৰ নং : 108 বয়স : 36 লিঙ্গ : পুৰুষ	LQW0388884 ফটো উপলব্ধ	461 নাম : শ্বৰজিলা বড়ো স্বামীৰ নাম: প্ৰাঞ্জল বড়ো ঘৰ নং : 135 বয়স : 25 লিঙ্গ : মহিলা	LQW1152784 ফটো উপলব্ধ	462 নাম : মনু বৰো পিতাৰ নাম: নবীন ঘৰ নং : 136 বয়স : 40 লিঙ্গ : পুৰুষ	LQW1088411 ফটো উপলব্ধ
463 নাম : সোমদোন বড়ো পিতাৰ নাম: নবীন বড়ো ঘৰ নং : 136 বয়স : 39 লিঙ্গ : পুৰুষ	LQW1088422 ফটো উপলব্ধ	464 নাম : ৰাণী বড়ো স্বামীৰ নাম: মন্তু বড়ো ঘৰ নং : 136 বয়স : 35 লিঙ্গ : মহিলা	LQW1511328 ফটো উপলব্ধ	465 নাম : অন বড়ো স্বামীৰ নাম: সোমদোন বড়ো ঘৰ নং : 136 বয়স : 34 লিঙ্গ : মহিলা	LQW1093023 ফটো উপলব্ধ
466 নাম : লল্লাৰাম বৰো পিতাৰ নাম: নেউলা ঘৰ নং : 109 বয়স : 73 লিঙ্গ : পুৰুষ	LQW1088433 ফটো উপলব্ধ	467 নাম : নাৰেঙ্গী বৰো স্বামীৰ নাম: লল্লা ঘৰ নং : 109 বয়স : 68 লিঙ্গ : মহিলা	LQW1088444 ফটো উপলব্ধ	468 নাম : কৰ্নেল ৰাশ্চিআৰী পিতাৰ নাম: লাল্লা ৰাশ্চিআৰী ঘৰ নং : 109 বয়স : 48 লিঙ্গ : পুৰুষ	LQW1088455 ফটো উপলব্ধ
469 নাম : ৰেবতী বৰো স্বামীৰ নাম: কৰ্নেল ঘৰ নং : 109 বয়স : 46 লিঙ্গ : মহিলা	LQW1088466 ফটো উপলব্ধ	470 নাম : মৃগাল ৰামচিয়াৰী পিতাৰ নাম: কৰ্নেল ৰামচিয়াৰী ঘৰ নং : 137 বয়স : 24 লিঙ্গ : পুৰুষ	LQW0518647 ফটো উপলব্ধ	471 নাম : সুৰেন বৰো পিতাৰ নাম: নেউলা ঘৰ নং : 108 বয়স : 56 লিঙ্গ : পুৰুষ	LQW1088477 ফটো উপলব্ধ
472 নাম : সৰস্বতী বৰো স্বামীৰ নাম: সুৰেন ঘৰ নং : 108 বয়স : 48 লিঙ্গ : মহিলা	LQW1088488 ফটো উপলব্ধ	473 নাম : নীতু বড়ো পিতাৰ নাম: সুৰেন বড়ো ঘৰ নং : 108 বয়স : 34 লিঙ্গ : পুৰুষ	LQW0396267 ফটো উপলব্ধ	474 নাম : গুৰেশ্বৰ বড়ো পিতাৰ নাম: সুৰেন বড়ো ঘৰ নং : 108 বয়স : 30 লিঙ্গ : পুৰুষ	LQW0155317 ফটো উপলব্ধ
475 নাম : ৰুপাতী বড়ো স্বামীৰ নাম: গুৰেশ্বৰ বড়ো ঘৰ নং : 108 বয়স : 30 লিঙ্গ : মহিলা	LQW0155358 ফটো উপলব্ধ	476 নাম : মুন্নি গয়াৰী স্বামীৰ নাম: নীতু বড়ো ঘৰ নং : 138 বয়স : 26 লিঙ্গ : মহিলা	LQW0456822 ফটো উপলব্ধ	477 নাম : বিৰেন বৰো পিতাৰ নাম: নেউলা ঘৰ নং : 109 বয়স : 58 লিঙ্গ : পুৰুষ	LQW1088499 ফটো উপলব্ধ
478 নাম : নিলিমা বৰো স্বামীৰ নাম: বিৰেন ঘৰ নং : 109 বয়স : 50 লিঙ্গ : মহিলা	LQW1088502 ফটো উপলব্ধ	479 নাম : ৰুবল বৰো পিতাৰ নাম: বিৰেন বৰো ঘৰ নং : 109 বয়স : 34 লিঙ্গ : পুৰুষ	LQW1092779 ফটো উপলব্ধ	480 নাম : জীনা বড়ো স্বামীৰ নাম: ৰুবল বড়ো ঘৰ নং : 109 বয়স : 34 লিঙ্গ : মহিলা	LQW0233833 ফটো উপলব্ধ



481 নাম : সৃজিতা খাখলাৰী স্বামীৰ নাম: বিশ্বজিত বড়ো ঘৰ নং : 139 বয়স : 31 লিঙ্গ : মহিলা	UUJ0039578 ফটো উপলব্ধ	482 নাম : বিশ্বজিৎ বড়ো পিতাৰ নাম: বিৰেন বড়ো ঘৰ নং : 139 বয়স : 30 লিঙ্গ : পুৰুষ	LQW1944009 ফটো উপলব্ধ	483 নাম : বানথেং বৰো পিতাৰ নাম: দাবা ঘৰ নং : 180 বয়স : 76 লিঙ্গ : পুৰুষ	LQW1088513 ফটো উপলব্ধ
484 নাম : দময়ন্তী বড়ো স্বামীৰ নাম: বানথেং ঘৰ নং : 180 বয়স : 73 লিঙ্গ : মহিলা	LQW1088524 ফটো উপলব্ধ	485 নাম : কমলেশ্বৰ বৰো পিতাৰ নাম: বানথেং ঘৰ নং : 180 বয়স : 53 লিঙ্গ : পুৰুষ	LQW1088535 ফটো উপলব্ধ	486 নাম : মনেশ্বৰ বড়ো পিতাৰ নাম: বানথেং বৰো ঘৰ নং : 180 বয়স : 48 লিঙ্গ : পুৰুষ	LQW1088557 ফটো উপলব্ধ
487 নাম : চৰ্মিলা বৰো স্বামীৰ নাম: কমলেশ্বৰ বৰো ঘৰ নং : 180 বয়স : 46 লিঙ্গ : মহিলা	LQW1088546 ফটো উপলব্ধ	488 নাম : সনালী বড়ো স্বামীৰ নাম: মনেশ্বৰ বড়ো ঘৰ নং : 180 বয়স : 45 লিঙ্গ : মহিলা	LQW1088568 ফটো উপলব্ধ	489 নাম : হিমালয় বড়ো পিতাৰ নাম: কমলেশ্বৰ বড়ো ঘৰ নং : 180 বয়স : 26 লিঙ্গ : পুৰুষ	LQW0392365 ফটো উপলব্ধ
490 নাম : মানৱ বড়ো পিতাৰ নাম: মনেশ্বৰ বড়ো ঘৰ নং : 140 বয়স : 21 লিঙ্গ : পুৰুষ	LQW1993005 ফটো উপলব্ধ	491 নাম : অলংবাৰ বড়ো পিতাৰ নাম: অনন্ত বড়ো ঘৰ নং : 141 বয়স : 24 লিঙ্গ : পুৰুষ	LQW0525188 ফটো উপলব্ধ	492 নাম : পবিন বৰো পিতাৰ নাম: চৌধুৰী বৰো ঘৰ নং : 182 বয়স : 53 লিঙ্গ : পুৰুষ	LQW1088615 ফটো উপলব্ধ
493 নাম : বনলতা বৰো স্বামীৰ নাম: পবিন ঘৰ নং : 182 বয়স : 48 লিঙ্গ : মহিলা	LQW1088626 ফটো উপলব্ধ	494 নাম : চণ্ডি চৰণ বড়ো পিতাৰ নাম: কলা বাম বড়ো ঘৰ নং : 142 বয়স : 47 লিঙ্গ : পুৰুষ	LQW1088660 ফটো উপলব্ধ	495 নাম : বশ্মী বড়ো স্বামীৰ নাম: চন্দী চৰন বড়ো ঘৰ নং : 142 বয়স : 34 লিঙ্গ : মহিলা	LQW1092780 ফটো উপলব্ধ
496 নাম : পংকজ বড়ো পিতাৰ নাম: পবিন বড়ো ঘৰ নং : 142 বয়স : 31 লিঙ্গ : পুৰুষ	LQW0457242 ফটো উপলব্ধ	497 নাম : পংকজ বড়ো পিতাৰ নাম: পবিন বড়ো ঘৰ নং : 182 বয়স : 30 লিঙ্গ : পুৰুষ	LQW1944010 ফটো উপলব্ধ	498 নাম : দীপিকা বড়ো পিতাৰ নাম: নন্দেশ্বৰ বড়ো ঘৰ নং : 142 বয়স : 26 লিঙ্গ : মহিলা	LQW1535798 ফটো উপলব্ধ
499 নাম : দময়ন্তী বড়ো স্বামীৰ নাম: বীৰন বড়ো ঘৰ নং : 142 বয়স : 24 লিঙ্গ : মহিলা	LQW1501154 ফটো উপলব্ধ	500 নাম : গুনেশ্বৰী বড়ো স্বামীৰ নাম: কলা বড়ো ঘৰ নং : 182ক বয়স : 71 লিঙ্গ : মহিলা	LQW1944032 ফটো উপলব্ধ	501 নাম : নন্দেশ্বৰ বড়ো পিতাৰ নাম: কলা বড়ো ঘৰ নং : 182ক বয়স : 48 লিঙ্গ : পুৰুষ	LQW1088648 ফটো উপলব্ধ
502 নাম : বঞ্জীতা বৰো স্বামীৰ নাম: নন্দেশ্বৰ বৰো ঘৰ নং : 182ক বয়স : 46 লিঙ্গ : মহিলা	LQW1088659 ফটো উপলব্ধ	503 নাম : বিৰন বড়ো পিতাৰ নাম: কলা বড়ো ঘৰ নং : 182ক বয়স : 42 লিঙ্গ : পুৰুষ	LQW1088671 ফটো উপলব্ধ	504 নাম : ধনশ্ৰী বড়ো স্বামীৰ নাম: মেবলা ঘৰ নং : 143 বয়স : 57 লিঙ্গ : মহিলা	LQW1088693 ফটো উপলব্ধ
505 নাম : ভোদৈ বড়ো পিতাৰ নাম: সয়াৰ বড়ো ঘৰ নং : 143 বয়স : 46 লিঙ্গ : পুৰুষ	UUJ0083360 ফটো উপলব্ধ	506 নাম : অনিতা বৰ স্বামীৰ নাম: ভদাই বড়ো ঘৰ নং : 183 বয়স : 38 লিঙ্গ : মহিলা	LQW1944065 ফটো উপলব্ধ	507 নাম : গজেন বৰো পিতাৰ নাম: মেবলা ঘৰ নং : 143 বয়স : 37 লিঙ্গ : পুৰুষ	LQW1088706 ফটো উপলব্ধ
508 নাম : দিপিকা বড়ো স্বামীৰ নাম: গজেন বড়ো ঘৰ নং : 183 বয়স : 35 লিঙ্গ : মহিলা	LQW1944054 ফটো উপলব্ধ	509 নাম : বুদ্ধ বড়ো পিতাৰ নাম: মেবলা বড়ো ঘৰ নং : 183 বয়স : 34 লিঙ্গ : পুৰুষ	LQW1944043 ফটো উপলব্ধ	510 নাম : শ্বৰজিলা বড়ো স্বামীৰ নাম: বুদ্ধ বড়ো ঘৰ নং : 143 বয়স : 30 লিঙ্গ : মহিলা	LQW1132877 ফটো উপলব্ধ



511 নাম : নিলিমা দৈমাৰী স্বামীৰ নাম: দান্না ঘৰ নং : 185 বয়স : 68 লিঙ্গ : মহিলা	LQW1088739	ফটো উপলব্ধ	512 নাম : ধনেশ্বৰ দৈমাৰী পিতাৰ নাম: দান্না ঘৰ নং : 185 বয়স : 40 লিঙ্গ : পুৰুষ	LQW1088740	ফটো উপলব্ধ	513 নাম : কনিকা দৈমাৰী স্বামীৰ নাম: ধনেশ্বৰ দৈমাৰী ঘৰ নং : 185 বয়স : 36 লিঙ্গ : মহিলা	LQW1944076	ফটো উপলব্ধ
514 নাম : মিনতি বৰো স্বামীৰ নাম: দুবাৰাম ঘৰ নং : 186 বয়স : 66 লিঙ্গ : মহিলা	LQW1088773	ফটো উপলব্ধ	515 নাম : দুৰ্লভ বৰো পিতাৰ নাম: দুবাৰাম ঘৰ নং : 186 বয়স : 38 লিঙ্গ : পুৰুষ	LQW1088784	ফটো উপলব্ধ	516 নাম : পদ্মা বড়ো স্বামীৰ নাম: দুৰ্লভ বড়ো ঘৰ নং : 186 বয়স : 36 লিঙ্গ : মহিলা	LQW1944101	ফটো উপলব্ধ
517 নাম : সার্জো বড়ো মাতৃৰ নাম: মিনতি বড়ো ঘৰ নং : 186 বয়স : 33 লিঙ্গ : পুৰুষ	LQW1944098	ফটো উপলব্ধ	518 নাম : দুবাহাৰু বড়ো মাতৃৰ নাম: মিনতি বড়ো ঘৰ নং : 186 বয়স : 30 লিঙ্গ : পুৰুষ	LQW1944087	ফটো উপলব্ধ	519 নাম : চপ্পা ৰামছিয়াৰী স্বামীৰ নাম: দাওহাৰু বড়ো ঘৰ নং : 186 বয়স : 25 লিঙ্গ : মহিলা	LQW0408328	ফটো উপলব্ধ
E 520 নাম : মংলী বড়ো স্বামীৰ নাম: চৰ্বিন ঘৰ নং : 147 বয়স : 63 লিঙ্গ : মহিলা	LQW1088580	ফটো উপলব্ধ	521 নাম : অনন্ত বৰো পিতাৰ নাম: চৰ্বিন ঘৰ নং : 147 বয়স : 48 লিঙ্গ : পুৰুষ	LQW1088591	ফটো উপলব্ধ	522 নাম : আলাইশ্ৰী বৰো স্বামীৰ নাম: অনন্ত বৰো ঘৰ নং : 147 বয়স : 44 লিঙ্গ : মহিলা	LQW1088604	ফটো উপলব্ধ
523 নাম : প্ৰবীন চন্দ্ৰ বড়ো পিতাৰ নাম: কৰ্বিন চন্দ্ৰ বড়ো ঘৰ নং : 148 বয়স : 48 লিঙ্গ : পুৰুষ	UUI0097162	ফটো উপলব্ধ	524 নাম : নিৰপমা বৰো স্বামীৰ নাম: বিষ্টিৰাম বৰো ঘৰ নং : 188 বয়স : 46 লিঙ্গ : মহিলা	LQW1088853	ফটো উপলব্ধ	525 নাম : প্ৰবিন বড়ো পিতাৰ নাম: কৰ্বিন বড়ো ঘৰ নং : 148 বয়স : 39 লিঙ্গ : পুৰুষ	LQW1989904	ফটো উপলব্ধ
526 নাম : অমলা বড়ো স্বামীৰ নাম: প্ৰবীন চন্দ্ৰ বড়ো ঘৰ নং : 188 বয়স : 38 লিঙ্গ : মহিলা	LQW1944112	ফটো উপলব্ধ	527 নাম : উছা ইলোৰা বড়ো পিতাৰ নাম: বিষ্টি বড়ো ঘৰ নং : 188 বয়স : 26 লিঙ্গ : মহিলা	LQW0235432	ফটো উপলব্ধ	528 নাম : নেলচন বড়ো পিতাৰ নাম: বিষ্টি বিৰখৌ বড়ো ঘৰ নং : 188 বয়স : 25 লিঙ্গ : পুৰুষ	LQW0418715	ফটো উপলব্ধ
E 529 নাম : ৰাতিকান্ত বড়ো পিতাৰ নাম: লুতেৰ বড়ো ঘৰ নং : 149 বয়স : 78 লিঙ্গ : পুৰুষ	LQW1088875	ফটো উপলব্ধ	530 নাম : অমৰ চন্দ্ৰ বড়ো পিতাৰ নাম: ৰতি কান্ত বড়ো ঘৰ নং : 189 বয়স : 54 লিঙ্গ : পুৰুষ	LQW1088897	ফটো উপলব্ধ	531 নাম : মনোৰঞ্জন বড়ো পিতাৰ নাম: ৰাতিকান্ত বড়ো ঘৰ নং : 189 বয়স : 54 লিঙ্গ : পুৰুষ	LQW1088911	ফটো উপলব্ধ
532 নাম : ৰঞ্জিত বড়ো পিতাৰ নাম: ৰাতি কান্ত বড়ো ঘৰ নং : 149 বয়স : 49 লিঙ্গ : পুৰুষ	LQW1088988	ফটো উপলব্ধ	533 নাম : বিবিকা মচাহাৰী বড়ো স্বামীৰ নাম: অমৰ চন্দ্ৰ বড়ো ঘৰ নং : 149 বয়স : 47 লিঙ্গ : মহিলা	LQW1088900	ফটো উপলব্ধ	E 534 নাম : অমৃত বড়ো পিতাৰ নাম: ৰাতিকান্ত বড়ো ঘৰ নং : 189 বয়স : 46 লিঙ্গ : পুৰুষ	LQW1088933	ফটো উপলব্ধ
535 নাম : অনিমা বৰো স্বামীৰ নাম: মনোৰঞ্জন বৰো ঘৰ নং : 189 বয়স : 46 লিঙ্গ : মহিলা	LQW1088922	ফটো উপলব্ধ	536 নাম : হেমকান্ত বড়ো পিতাৰ নাম: ৰাতিকান্ত বড়ো ঘৰ নং : 149 বয়স : 45 লিঙ্গ : পুৰুষ	LQW1088977	ফটো উপলব্ধ	537 নাম : অঞ্জিত বড়ো পিতাৰ নাম: ৰাতিকান্ত বড়ো ঘৰ নং : 149 বয়স : 45 লিঙ্গ : পুৰুষ	LQW1088955	ফটো উপলব্ধ
538 নাম : পূজা বড়ো স্বামীৰ নাম: অঞ্জিত বড়ো ঘৰ নং : 149 বয়স : 43 লিঙ্গ : মহিলা	LQW1088966	ফটো উপলব্ধ	539 নাম : ৰোমৈ বড়ো স্বামীৰ নাম: হেমাকান্ত বড়ো ঘৰ নং : 149 বয়স : 38 লিঙ্গ : মহিলা	LQW1089016	ফটো উপলব্ধ	540 নাম : মনোজ বড়ো পিতাৰ নাম: অমৃত বড়ো ঘৰ নং : 149 বয়স : 36 লিঙ্গ : পুৰুষ	LQW1089005	ফটো উপলব্ধ



541 নাম : আশা বড়ো স্বামীৰ নাম : বনজিত বড়ো ঘৰ নং : 149 বয়স : 36 লিঙ্গ : মহিলা	LQW1088999 ফটো উপলব্ধ	542 নাম : মাইনা বড়ো পিতাৰ নাম : মনোৰঞ্জল বড়ো ঘৰ নং : 185 বয়স : 32 লিঙ্গ : মহিলা	LQW0221002 ফটো উপলব্ধ	543 নাম : সন্তোষ বড়ো পিতাৰ নাম : অমৃত বড়ো ঘৰ নং : 185 বয়স : 31 লিঙ্গ : পুৰুষ	LQW1944123 ফটো উপলব্ধ
544 নাম : হিমাংশু বড়ো পিতাৰ নাম : মনোৰঞ্জন বড়ো ঘৰ নং : 185 বয়স : 27 লিঙ্গ : পুৰুষ	LQW0235424 ফটো উপলব্ধ	545 নাম : দিবিকা বড়ো স্বামীৰ নাম : সন্তস বড়ো ঘৰ নং : 185 বয়স : 26 লিঙ্গ : মহিলা	LQW0234922 ফটো উপলব্ধ	546 নাম : বিকাশ বড়ো পিতাৰ নাম : অঞ্জিত বড়ো ঘৰ নং : 149 বয়স : 26 লিঙ্গ : পুৰুষ	LQW0233742 ফটো উপলব্ধ
547 নাম : অনচুমা বড়ো পিতাৰ নাম : অমৰ চন্দ্ৰ বড়ো ঘৰ নং : 149 বয়স : 25 লিঙ্গ : পুৰুষ	LQW0505826 ফটো উপলব্ধ	S2 548 নাম : বিউটা ঠাকুৰীয়া স্বামীৰ নাম : ভাস্কৰ হাজৰিকা ঘৰ নং : 149 বয়স : 22 লিঙ্গ : মহিলা	LQW1538099 ফটো উপলব্ধ	549 নাম : স্বশ্চৰ বড়ো পিতাৰ নাম : অমৰ চন্দ্ৰ বড়ো ঘৰ নং : 149 বয়স : 21 লিঙ্গ : পুৰুষ	UUI0084269 ফটো উপলব্ধ
E 550 নাম : বেবতী বৰ্মন স্বামীৰ নাম : বমেশ ঘৰ নং : 151 বয়স : 33 লিঙ্গ : মহিলা	LQW1089038 ফটো উপলব্ধ	551 নাম : জ্যোতিষ বৰ্মন পিতাৰ নাম : বমেশ ঘৰ নং : 151 বয়স : 55 লিঙ্গ : পুৰুষ	LQW1089049 ফটো উপলব্ধ	552 নাম : দিঞ্জন বৰ্মন পিতাৰ নাম : বমেশ ঘৰ নং : 151 বয়স : 50 লিঙ্গ : পুৰুষ	LQW1089061 ফটো উপলব্ধ
553 নাম : সবিতা বৰ্মন স্বামীৰ নাম : জ্যোতিষ বৰ্মন ঘৰ নং : 151 বয়স : 48 লিঙ্গ : মহিলা	LQW1089050 ফটো উপলব্ধ	554 নাম : দীপা বৰ্মন পিতাৰ নাম : বমেশ ঘৰ নং : 151 বয়স : 40 লিঙ্গ : মহিলা	LQW1089083 ফটো উপলব্ধ	555 নাম : তপন বৰ্মন পিতাৰ নাম : জ্যোতিষ বৰ্মন ঘৰ নং : 151 বয়স : 26 লিঙ্গ : পুৰুষ	LQW1449560 ফটো উপলব্ধ
556 নাম : কংকন বৰ্মন পিতাৰ নাম : জ্যোতিষ বৰ্মন ঘৰ নং : 151 বয়স : 21 লিঙ্গ : পুৰুষ	LQW2019040 ফটো উপলব্ধ	557 নাম : অনলা বড়ো পিতাৰ নাম : গঙ্গাধৰ ঘৰ নং : 152 বয়স : 60 লিঙ্গ : পুৰুষ	LQW1089094 ফটো উপলব্ধ	558 নাম : দমন্তী বৰো স্বামীৰ নাম : অনলা বড়ো ঘৰ নং : 152 বয়স : 57 লিঙ্গ : মহিলা	LQW1089107 ফটো উপলব্ধ
559 নাম : বাজেশ বৰো পিতাৰ নাম : অনলা বড়ো ঘৰ নং : 152 বয়স : 38 লিঙ্গ : পুৰুষ	LQW1089118 ফটো উপলব্ধ	560 নাম : যমুনা বড়ো স্বামীৰ নাম : বাজেশ বড়ো ঘৰ নং : 152 বয়স : 36 লিঙ্গ : মহিলা	LQW1944134 ফটো উপলব্ধ	561 নাম : ধনেশ্বৰ বৰো পিতাৰ নাম : গঙ্গাধৰ ঘৰ নং : 153 বয়স : 58 লিঙ্গ : পুৰুষ	LQW1089130 ফটো উপলব্ধ
562 নাম : মনেশ্বৰী বৰো স্বামীৰ নাম : ধনেশ্বৰ বৰো ঘৰ নং : 153 বয়স : 55 লিঙ্গ : মহিলা	LQW1089141 ফটো উপলব্ধ	# 563 নাম : অকনি বড়ো স্বামীৰ নাম : খগেশ্বৰ বড়ো ঘৰ নং : 153 বয়স : 55 লিঙ্গ : মহিলা	LQW1089152 ফটো উপলব্ধ	564 নাম : গোবিন্দ বড়ো পিতাৰ নাম : ধনেশ্বৰ বড়ো ঘৰ নং : 153 বয়স : 33 লিঙ্গ : পুৰুষ	LQW0025478 ফটো উপলব্ধ
565 নাম : দৈমালু বড়ো পিতাৰ নাম : খগেশ্বৰ বড়ো ঘৰ নং : 153 বয়স : 32 লিঙ্গ : পুৰুষ	LQW1152404 ফটো উপলব্ধ	566 নাম : ভবানী বড়ো স্বামীৰ নাম : গোবিন্দ বড়ো ঘৰ নং : 153 বয়স : 32 লিঙ্গ : মহিলা	LQW0233874 ফটো উপলব্ধ	567 নাম : অনসলী বড়ো স্বামীৰ নাম : বঞ্জন বড়ো ঘৰ নং : 153 বয়স : 31 লিঙ্গ : মহিলা	LQW0388892 ফটো উপলব্ধ
# 568 নাম : বিংকি বড়ো স্বামীৰ নাম : বিংকু বড়ো ঘৰ নং : 153 বয়স : 30 লিঙ্গ : মহিলা	LQW1149509 ফটো উপলব্ধ	569 নাম : বঞ্জন বড়ো পিতাৰ নাম : ধনেশ্বৰ বড়ো ঘৰ নং : 153 বয়স : 29 লিঙ্গ : পুৰুষ	LQW0025536 ফটো উপলব্ধ	R 570 নাম : কনকেশ্বৰ বড়ো পিতাৰ নাম : খগেশ্বৰ বড়ো ঘৰ নং : 153 বয়স : 23 লিঙ্গ : পুৰুষ	UUI0034926 ফটো উপলব্ধ



# 571 নাম : খৰ্গেশ্বৰ বড়ো পিতাৰ নাম: লুইতেৰ বড়ো ঘৰ নং : 158 বয়স : 48 লিঙ্গ : পুৰুষ	LQW1089163 ফটো উপলব্ধ	572 নাম : থিংগিনী বসমতাৰী স্বামীৰ নাম: দেমালি বড়ো ঘৰ নং : 154 বয়স : 32 লিঙ্গ : মহিলা	UU10142893 ফটো উপলব্ধ	573 নাম : কংকেশ্বৰ বড়ো পিতাৰ নাম: খৰ্গেশ্বৰ বড়ো ঘৰ নং : 154 বয়স : 22 লিঙ্গ : পুৰুষ	LQW1536473 ফটো উপলব্ধ
574 নাম : দীপুল বৰো পিতাৰ নাম: বাবিৰাম ঘৰ নং : 155 বয়স : 47 লিঙ্গ : পুৰুষ	LQW1089209 ফটো উপলব্ধ	575 নাম : শুকেশ্বৰ বৰো পিতাৰ নাম: ৰবি ঘৰ নং : 155 বয়স : 46 লিঙ্গ : পুৰুষ	LQW1089185 ফটো উপলব্ধ	576 নাম : সুবৰী বৰো স্বামীৰ নাম: শুকেশ্বৰ বৰো ঘৰ নং : 155 বয়স : 42 লিঙ্গ : মহিলা	LQW1089196 ফটো উপলব্ধ
577 নাম : ৰঞ্জিলা বৰো স্বামীৰ নাম: দীপুল বৰো ঘৰ নং : 151 বয়স : 40 লিঙ্গ : মহিলা	LQW1089210 ফটো উপলব্ধ	578 নাম : বিৰ্মল বড়ো পিতাৰ নাম: দীপুল বড়ো ঘৰ নং : 155 বয়স : 23 লিঙ্গ : পুৰুষ	LQW0284950 ফটো উপলব্ধ	579 নাম : ধৰ্মেশ্বৰ বড়ো পিতাৰ নাম: ফাইচলা ঘৰ নং : 156 বয়স : 55 লিঙ্গ : পুৰুষ	LQW1089221 ফটো উপলব্ধ
580 নাম : ললীতা বৰো স্বামীৰ নাম: ধৰ্মেশ্বৰ ঘৰ নং : 156 বয়স : 52 লিঙ্গ : মহিলা	LQW1089232 ফটো উপলব্ধ	581 নাম : দেনাচাৰ বড়ো পিতাৰ নাম: ধৰ্মেশ্বৰ বড়ো ঘৰ নং : 156 বয়স : 31 লিঙ্গ : পুৰুষ	LQW1944145 ফটো উপলব্ধ	582 নাম : মিথিচাৰ বড়ো পিতাৰ নাম: ধৰ্মেশ্বৰ বড়ো ঘৰ নং : 156 বয়স : 30 লিঙ্গ : পুৰুষ	LQW0026526 ফটো উপলব্ধ
583 নাম : বিজুলী বড়ো স্বামীৰ নাম: মিথিচাৰ বড়ো ঘৰ নং : 156খ বয়স : 30 লিঙ্গ : মহিলা	UU10051862 ফটো উপলব্ধ	584 নাম : ফুলকন বৰ্মন স্বামীৰ নাম: লোহিত ঘৰ নং : 15৮ বয়স : 63 লিঙ্গ : মহিলা	LQW1089243 ফটো উপলব্ধ	585 নাম : অৰ্জুন বৰ্মন পিতাৰ নাম: লোহিত ঘৰ নং : 15৮ বয়স : 45 লিঙ্গ : পুৰুষ	LQW1089254 ফটো উপলব্ধ
586 নাম : ভূমিধৰ বৰ্মন পিতাৰ নাম: লোহিত ঘৰ নং : 15৮ বয়স : 43 লিঙ্গ : পুৰুষ	LQW1089265 ফটো উপলব্ধ	587 নাম : জয়া বৰ্মন পিতাৰ নাম: লোহিত ঘৰ নং : 15৮ বয়স : 36 লিঙ্গ : মহিলা	LQW1089287 ফটো উপলব্ধ	588 নাম : মাকনী বৰ্মন স্বামীৰ নাম: অৰ্জুন বৰ্মন ঘৰ নং : 158 বয়স : 31 লিঙ্গ : মহিলা	LQW0486043 ফটো উপলব্ধ
589 নাম : কন্দৰ্প হালৈ পিতাৰ নাম: ভাগ্য ঘৰ নং : 15৯ বয়স : 51 লিঙ্গ : পুৰুষ	LQW1089301 ফটো উপলব্ধ	590 নাম : ৰঞ্জিত কুমাৰ হালৈ পিতাৰ নাম: ভাগ্য হালৈ ঘৰ নং : 15৯ বয়স : 50 লিঙ্গ : পুৰুষ	LQW1089334 ফটো উপলব্ধ	S 591 নাম : সৰকন হালৈ পিতাৰ নাম: ভাগ্য ঘৰ নং : 15৯ বয়স : 46 লিঙ্গ : পুৰুষ	LQW1089323 ফটো উপলব্ধ
592 নাম : মুনিন হালৈ পিতাৰ নাম: ভাগ্য ঘৰ নং : 15৯ বয়স : 42 লিঙ্গ : পুৰুষ	LQW1089345 ফটো উপলব্ধ	593 নাম : সঞ্জীৱ হালৈ পিতাৰ নাম: ভাগ্য ঘৰ নং : 15৯ বয়স : 42 লিঙ্গ : পুৰুষ	LQW1089356 ফটো উপলব্ধ	S 594 নাম : মঞ্জু হালৈ স্বামীৰ নাম: সৰকন হালৈ ঘৰ নং : 15৯ বয়স : 40 লিঙ্গ : মহিলা	LQW1089367 ফটো উপলব্ধ
595 নাম : ইৰা হালৈ স্বামীৰ নাম: কন্দৰ্প হালৈ ঘৰ নং : 15৯ বয়স : 39 লিঙ্গ : মহিলা	LQW1089312 ফটো উপলব্ধ	596 নাম : অনৱপা মেধি স্বামীৰ নাম: সঞ্জীৱ হালৈ ঘৰ নং : 159 বয়স : 25 লিঙ্গ : মহিলা	UU10019695 ফটো উপলব্ধ	597 নাম : পখিলা হালৈ স্বামীৰ নাম: ৰঞ্জিত হালৈ ঘৰ নং : 159 বয়স : 25 লিঙ্গ : মহিলা	UU10148759 ফটো উপলব্ধ
598 নাম : অৰনাভ হালৈ পিতাৰ নাম: কন্দৰ্প হালৈ ঘৰ নং : 159 বয়স : 24 লিঙ্গ : পুৰুষ	LQW0289561 ফটো উপলব্ধ	599 নাম : ভান তালুকদাৰ স্বামীৰ নাম: মুকুন্দ ঘৰ নং : 160 বয়স : 78 লিঙ্গ : মহিলা	LQW1089378 ফটো উপলব্ধ	600 নাম : গোপাল তালুকদাৰ পিতাৰ নাম: মুকুন্দ ঘৰ নং : 160 বয়স : 50 লিঙ্গ : পুৰুষ	LQW1089403 ফটো উপলব্ধ



601 নাম : দীপালী তালুকদাৰ স্বামীৰ নাম: গোপাল তালুকদাৰ ঘৰ নং : ১৬০ বয়স : 40 লিঙ্গ : মহিলা	LQW1089436 ফটো উপলব্ধ	602 নাম : মানিক তালুকদাৰ পিতাৰ নাম: তিলক তালুকদাৰ ঘৰ নং : ১৬১ বয়স : 53 লিঙ্গ : পুৰুষ	LQW1089447 ফটো উপলব্ধ	603 নাম : অলকা তালুকদাৰ স্বামীৰ নাম: মানিক তালুকদাৰ ঘৰ নং : ১৬১ বয়স : 46 লিঙ্গ : মহিলা	LQW1089458 ফটো উপলব্ধ
604 নাম : ভাস্কৰ তালুকদাৰ পিতাৰ নাম: মানিক তালুকদাৰ ঘৰ নং : ১৬১ বয়স : 30 লিঙ্গ : পুৰুষ	LQW1943540 ফটো উপলব্ধ	605 নাম : ধৰিত্ৰী তালুকদাৰ পিতাৰ নাম: মানিক তালুকদাৰ ঘৰ নং : ১৬১ বয়স : 29 লিঙ্গ : মহিলা	LQW0218461 ফটো উপলব্ধ	# 606 নাম : কামিনী তালুকদাৰ স্বামীৰ নাম: সতীশ তালুকদাৰ ঘৰ নং : ১৬২ বয়স : 56 লিঙ্গ : মহিলা	LQW1089505 ফটো উপলব্ধ
607 নাম : ৰূপালী তালুকদাৰ স্বামীৰ নাম: ফাতক তালুকদাৰ ঘৰ নং : ১৬২ বয়স : 53 লিঙ্গ : মহিলা	LQW1089516 ফটো উপলব্ধ	608 নাম : বিমানজ্যোতি তালুকদাৰ পিতাৰ নাম: সতীশ তালুকদাৰ ঘৰ নং : ১৬২ বয়স : 38 লিঙ্গ : পুৰুষ	LQW1089538 ফটো উপলব্ধ	609 নাম : গীতাজ্জলী তালুকদাৰ স্বামীৰ নাম: বিমানজ্যোতি তালুকদাৰ ঘৰ নং : ১৬২ বয়স : 36 লিঙ্গ : মহিলা	LQW1089561 ফটো উপলব্ধ
610 নাম : ছিন্টুমনি তালুকদাৰ পিতাৰ নাম: ৰূপালী তালুকদাৰ ঘৰ নং : ১৬২ বয়স : 35 লিঙ্গ : পুৰুষ	LQW1093034 ফটো উপলব্ধ	611 নাম : ৰুন তালুকদাৰ স্বামীৰ নাম: ঋতুপৰ্ণ তালুকদাৰ ঘৰ নং : 162 বয়স : 33 লিঙ্গ : মহিলা	LQW0505966 ফটো উপলব্ধ	612 নাম : ঋতুপৰ্ণ তালুকদাৰ পিতাৰ নাম: কামিনী তালুকদাৰ ঘৰ নং : ১৬২ বয়স : 32 লিঙ্গ : পুৰুষ	LQW1093045 ফটো উপলব্ধ
613 নাম : সংগীতা তালুকদাৰ মাতৃৰ নাম: ৰূপাতী তালুকদাৰ ঘৰ নং : ১৬২ বয়স : 32 লিঙ্গ : মহিলা	LQW0221143 ফটো উপলব্ধ	614 নাম : মুকুল বৰ্মন পিতাৰ নাম: তাৰিনী ঘৰ নং : ১৬৩ বয়স : 58 লিঙ্গ : পুৰুষ	LQW1089572 ফটো উপলব্ধ	615 নাম : প্ৰনিতা বৰ্মন স্বামীৰ নাম: মুকুল ঘৰ নং : ১৬৩ বয়স : 47 লিঙ্গ : মহিলা	LQW1089583 ফটো উপলব্ধ
616 নাম : ছায়ামণি বৰ্মন পিতাৰ নাম: মুকুল বৰ্মন ঘৰ নং : ১৬৩ বয়স : 27 লিঙ্গ : মহিলা	LQW0235051 ফটো উপলব্ধ	617 নাম : মণিকা বৰ্মন পিতাৰ নাম: মুকুল বৰ্মন ঘৰ নং : 163 বয়স : 26 লিঙ্গ : মহিলা	LQW0430702 ফটো উপলব্ধ	618 নাম : বৈকুণ্ঠ নাথ বৰ্মন পিতাৰ নাম: তাৰিনি কান্ত বৰ্মন ঘৰ নং : ১৬৪ বয়স : 64 লিঙ্গ : পুৰুষ	LQW1089607 ফটো উপলব্ধ
619 নাম : হিৰন বৰ্মন স্বামীৰ নাম: বৈকুণ্ঠ নাথ বৰ্মন ঘৰ নং : ১৬৪ বয়স : 60 লিঙ্গ : মহিলা	LQW1089618 ফটো উপলব্ধ	620 নাম : মৃগাল জ্যোতি বৰ্মন পিতাৰ নাম: বৈকুণ্ঠ নাথ বৰ্মন ঘৰ নং : ১৬৪ বয়স : 37 লিঙ্গ : পুৰুষ	LQW1089641 ফটো উপলব্ধ	621 নাম : মেঘালী কলিতা স্বামীৰ নাম: মৃগাল জ্যোতি বৰ্মন ঘৰ নং : ১৬৪ বয়স : 33 লিঙ্গ : মহিলা	LQW1943551 ফটো উপলব্ধ
622 নাম : উমেশ বৰ্মন পিতাৰ নাম: তাৰিনী ঘৰ নং : ১৬৫ বয়স : 60 লিঙ্গ : পুৰুষ	LQW1089652 ফটো উপলব্ধ	623 নাম : পাৰ্বতী বৰ্মন স্বামীৰ নাম: উমেশ ঘৰ নং : ১৬৫ বয়স : 53 লিঙ্গ : মহিলা	LQW1089663 ফটো উপলব্ধ	624 নাম : উত্তম বৰ্মন পিতাৰ নাম: উমেশ বৰ্মন ঘৰ নং : ১৬৫ বয়স : 32 লিঙ্গ : পুৰুষ	LQW1093067 ফটো উপলব্ধ
S 625 নাম : চুমিতা ৰবিদাস স্বামীৰ নাম: মনোজ ৰবিদাস ঘৰ নং : 165 বয়স : 31 লিঙ্গ : মহিলা	LQW0487132 ফটো উপলব্ধ	626 নাম : সনাতন বসুমতাৰী পিতাৰ নাম: চান্না ৰাম বসুমতাৰী ঘৰ নং : ১৬৫ বয়স : 64 লিঙ্গ : পুৰুষ	LQW0216580 ফটো উপলব্ধ	627 নাম : গধূলী বসুমতাৰী স্বামীৰ নাম: সনাতন বসুমতাৰী ঘৰ নং : ১৬৫খ বয়স : 60 লিঙ্গ : মহিলা	LQW0222612 ফটো উপলব্ধ
628 নাম : প্ৰনব বসুমতাৰী পিতাৰ নাম: সনাতন বসুমতাৰী ঘৰ নং : ১৬৫খ বয়স : 38 লিঙ্গ : পুৰুষ	LQW0216523 ফটো উপলব্ধ	# 629 নাম : ছৈগৌমছাৰ বসুমতাৰী পিতাৰ নাম: সনাতন বসুমতাৰী ঘৰ নং : 165 বয়স : 36 লিঙ্গ : পুৰুষ	LQW0217364 ফটো উপলব্ধ	630 নাম : অঞ্জিমা বসুমতাৰী স্বামীৰ নাম: ছৈগৌমছাৰ বসুমতাৰী ঘৰ নং : ১৬৫খ বয়স : 36 লিঙ্গ : মহিলা	LQW0222752 ফটো উপলব্ধ



631 নাম : সুনিতা বসুমতাৰী স্বামীৰ নাম: প্ৰনব বসুমতাৰী ঘৰ নং : ১৬৫ খ বয়স : 32 লিঙ্গ : মহিলা	LQW0222711 ফটো উপলব্ধ	632 নাম : নীলো কলিতা পিতাৰ নাম: মানিক কলিতা ঘৰ নং : ১৬৬ বয়স : 48 লিঙ্গ : পুৰুষ	LQW1089709 ফটো উপলব্ধ	633 নাম : বিশ্ব নাথ কলিতা পিতাৰ নাম: মানিক ঘৰ নং : ১৬৬ বয়স : 44 লিঙ্গ : পুৰুষ	LQW1089685 ফটো উপলব্ধ
634 নাম : পল্লবী কলিতা স্বামীৰ নাম: বিশ্বজিত কলিতা ঘৰ নং : ১৬৬ বয়স : 40 লিঙ্গ : মহিলা	LQW1089696 ফটো উপলব্ধ	635 নাম : বাপন কলিতা পিতাৰ নাম: মানিক কলিতা ঘৰ নং : ১৬৬ বয়স : 36 লিঙ্গ : পুৰুষ	LQW1089721 ফটো উপলব্ধ	636 নাম : ববিতা কলিতা স্বামীৰ নাম: বাপন কলিতা ঘৰ নং : 166 বয়স : 23 লিঙ্গ : মহিলা	LQW1473339 ফটো উপলব্ধ
637 নাম : মধুসূতা কলিতা পিতাৰ নাম: বিশ্বজিত কলিতা ঘৰ নং : 166 বয়স : 23 লিঙ্গ : মহিলা	LQW0505305 ফটো উপলব্ধ	638 নাম : বাপকন শইকীয়া পিতাৰ নাম: গাজিৰাম ঘৰ নং : ১৬৭ বয়স : 78 লিঙ্গ : পুৰুষ	LQW1089732 ফটো উপলব্ধ	639 নাম : কাঞ্চন তালুকদাৰ স্বামীৰ নাম: ভাস্কৰ শইকীয়া ঘৰ নং : 167 বয়স : 41 লিঙ্গ : মহিলা	LQW1092804 ফটো উপলব্ধ
640 নাম : ভাস্কৰ শইকীয়া পিতাৰ নাম: বাপকন ঘৰ নং : ১৬৭ বয়স : 40 লিঙ্গ : পুৰুষ	LQW1089754 ফটো উপলব্ধ	641 নাম : প্ৰাজল শইকীয়া পিতাৰ নাম: বাপকন ঘৰ নং : ১৬৭ বয়স : 38 লিঙ্গ : পুৰুষ	LQW1089765 ফটো উপলব্ধ	642 নাম : বিৰেন তালুকদাৰ পিতাৰ নাম: বসন্ত ঘৰ নং : ১৬৮ বয়স : 46 লিঙ্গ : পুৰুষ	LQW1089798 ফটো উপলব্ধ
643 নাম : বৰ্ণালী কলিতা স্বামীৰ নাম: বিৰেন তালুকদাৰ ঘৰ নং : ১৬৮ বয়স : 42 লিঙ্গ : মহিলা	LQW1168772 ফটো উপলব্ধ	644 নাম : বনোজ তালুকদাৰ পিতাৰ নাম: বসন্ত ঘৰ নং : ১৬৮ বয়স : 38 লিঙ্গ : পুৰুষ	LQW1089812 ফটো উপলব্ধ	645 নাম : নবনিতা তালুকদাৰ স্বামীৰ নাম: পকাশ তালুকদাৰ ঘৰ নং : ১৬৮ বয়স : 31 লিঙ্গ : মহিলা	LQW0270942 ফটো উপলব্ধ
E 646 নাম : মাইকন তালুকদাৰ স্বামীৰ নাম: প্ৰমোদ ঘৰ নং : ১৬৯ বয়স : ৪৪ লিঙ্গ : মহিলা	LQW1089867 ফটো উপলব্ধ	647 নাম : ধনেশ্বৰ তালুকদাৰ পিতাৰ নাম: প্ৰমোদ তালুকদাৰ ঘৰ নং : ১৬৯ বয়স : 48 লিঙ্গ : পুৰুষ	LQW1089878 ফটো উপলব্ধ	648 নাম : বঞ্জ তালুকদাৰ স্বামীৰ নাম: ধনেশ্বৰ তালুকদাৰ ঘৰ নং : ১৬৯ বয়স : 43 লিঙ্গ : মহিলা	LQW1089889 ফটো উপলব্ধ
649 নাম : প্ৰকাশ তালুকদাৰ পিতাৰ নাম: বসন্ত তালুকদাৰ ঘৰ নং : ১৬৯ বয়স : 34 লিঙ্গ : পুৰুষ	LQW1089856 ফটো উপলব্ধ	650 নাম : খগেন্দ্ৰ হালৈ পিতাৰ নাম: মাজিন হালৈ ঘৰ নং : ১৭০ বয়স : 73 লিঙ্গ : পুৰুষ	LQW1089890 ফটো উপলব্ধ	651 নাম : দময়ন্তী হালৈ স্বামীৰ নাম: খগেন্দ্ৰ নাথ হালৈ ঘৰ নং : ১৭০ বয়স : 66 লিঙ্গ : মহিলা	LQW1089903 ফটো উপলব্ধ
652 নাম : কিশোৰ দাস পিতাৰ নাম: খগেন্দ্ৰ নাথ হালৈ ঘৰ নং : ১৭০ বয়স : 38 লিঙ্গ : পুৰুষ	LQW1089914 ফটো উপলব্ধ	653 নাম : ধৰ্মেন্দ্ৰ দাস পিতাৰ নাম: খগেন্দ্ৰ হালৈ ঘৰ নং : ১৭০ বয়স : 36 লিঙ্গ : পুৰুষ	LQW1092815 ফটো উপলব্ধ	654 নাম : উতপল দাস পিতাৰ নাম: খগেন্দ্ৰ হালৈ ঘৰ নং : ১৭০ বয়স : 36 লিঙ্গ : পুৰুষ	LQW1092826 ফটো উপলব্ধ
655 নাম : ৰূপালি বাৰ্মন স্বামীৰ নাম: উৎপল দাশ ঘৰ নং : 170 বয়স : 27 লিঙ্গ : মহিলা	LQW1177187 ফটো উপলব্ধ	656 নাম : কুলেন হালৈ মাতৃৰ নাম: পদ্মা হালৈ ঘৰ নং : ১৭১ বয়স : 36 লিঙ্গ : পুৰুষ	LQW0245522 ফটো উপলব্ধ	657 নাম : লক্ষী হালৈ স্বামীৰ নাম: কুলেন হালৈ ঘৰ নং : ১৭১ বয়স : 30 লিঙ্গ : মহিলা	LQW0245530 ফটো উপলব্ধ
658 নাম : মীনা তালুকদাৰ স্বামীৰ নাম: নগেন ঘৰ নং : ১৭২ বয়স : 66 লিঙ্গ : মহিলা	LQW1089947 ফটো উপলব্ধ	659 নাম : বিপুল তালুকদাৰ পিতাৰ নাম: নগেন ঘৰ নং : ১৭২ বয়স : 47 লিঙ্গ : পুৰুষ	LQW1089958 ফটো উপলব্ধ	660 নাম : অক্ষয় তালুকদাৰ পিতাৰ নাম: নগেন ঘৰ নং : ১৭২ বয়স : 45 লিঙ্গ : পুৰুষ	LQW1089969 ফটো উপলব্ধ



661 নাম : প্রণীতা তালুকদাৰ স্বামীৰ নাম: বিপুলী তালুকদাৰ ঘৰ নং : ১৭২ বয়স : 45 লিঙ্গ : মহিলা	LQW1092848 ফটো উপলব্ধ	662 নাম : বিশ্বজিত তালুকদাৰ পিতাৰ নাম: নগেন ঘৰ নং : ১৭২ বয়স : 43 লিঙ্গ : পুৰুষ	LQW1089970 ফটো উপলব্ধ	663 নাম : মালবিকা তালুকদাৰ স্বামীৰ নাম: অক্ষয় তালুকদাৰ ঘৰ নং : ১৭২ বয়স : 39 লিঙ্গ : মহিলা	LQW1092859 ফটো উপলব্ধ
664 নাম : চন্দনা তালুকদাৰ স্বামীৰ নাম: বিশ্বজিত তালুকদাৰ তালুকদাৰ ঘৰ নং : 172 বয়স : 33 লিঙ্গ : মহিলা	LQW0111658 ফটো উপলব্ধ	665 নাম : বংমলা বৰ্মন স্বামীৰ নাম: হৰিন্দ্র ঘৰ নং : ১৭৩ বয়স : 73 লিঙ্গ : মহিলা	LQW1090002 ফটো উপলব্ধ	666 নাম : অৰ্চনা বৰ্মন স্বামীৰ নাম: অনন্ত বৰ্মন ঘৰ নং : ১৭৪ বয়স : 51 লিঙ্গ : মহিলা	LQW1093078 ফটো উপলব্ধ
667 নাম : দিগন্ত বৰ্মন পিতাৰ নাম: অনন্ত বৰ্মন ঘৰ নং : 174 বয়স : 31 লিঙ্গ : পুৰুষ	LQW1093089 ফটো উপলব্ধ	668 নাম : বিৰেন বৰ্মন পিতাৰ নাম: মাধৱ ঘৰ নং : ১৭৬ বয়স : 60 লিঙ্গ : পুৰুষ	LQW1090080 ফটো উপলব্ধ	E 669 নাম : ধীৰাজ বৰ্মন পিতাৰ নাম: বিৰেন বৰ্মন ঘৰ নং : 176 বয়স : 26 লিঙ্গ : পুৰুষ	LQW0420851 ফটো উপলব্ধ
670 নাম : হীৰকজ্যোতি বৰ্মন পিতাৰ নাম: বিৰেন বৰ্মন ঘৰ নং : 176 বয়স : 25 লিঙ্গ : পুৰুষ	LQW0420901 ফটো উপলব্ধ	671 নাম : বাপুৰাম বৰ্মন পিতাৰ নাম: আনন্দ ঘৰ নং : ১৭৭ বয়স : 76 লিঙ্গ : পুৰুষ	LQW1090104 ফটো উপলব্ধ	672 নাম : পুবেনী বৰ্মন স্বামীৰ নাম: বাপুৰাম বৰ্মন ঘৰ নং : ১৭৭ বয়স : 68 লিঙ্গ : মহিলা	LQW1090115 ফটো উপলব্ধ
673 নাম : ফটিক চন্দ্ৰ বৰ্মন পিতাৰ নাম: বাপুৰাম বৰ্মন ঘৰ নং : ১৭৭ বয়স : 46 লিঙ্গ : পুৰুষ	LQW1090126 ফটো উপলব্ধ	674 নাম : কমলা বৰ্মন স্বামীৰ নাম: ফটিক চন্দ্ৰ বৰ্মন ঘৰ নং : ১৭৭ বয়স : 40 লিঙ্গ : মহিলা	LQW1090137 ফটো উপলব্ধ	675 নাম : সনাতন বৰ্মন পিতাৰ নাম: বাপুৰাম বৰ্মন বৰ্মন ঘৰ নং : ১৭৭ বয়স : 40 লিঙ্গ : পুৰুষ	LQW1090148 ফটো উপলব্ধ
676 নাম : দিপীকা বৰ্মন স্বামীৰ নাম: সনাতন বৰ্মন ঘৰ নং : 177 বয়স : 27 লিঙ্গ : মহিলা	LQW1171867 ফটো উপলব্ধ	677 নাম : হীৰকজ্যোতি বৰ্মন পিতাৰ নাম: ফটিক চন্দ্ৰ বৰ্মন ঘৰ নং : 177 বয়স : 22 লিঙ্গ : পুৰুষ	LQW1442888 ফটো উপলব্ধ	678 নাম : অময়া বৰ্মন স্বামীৰ নাম: বাবধন বৰ্মন ঘৰ নং : ১৭৮ বয়স : 53 লিঙ্গ : মহিলা	LQW1090171 ফটো উপলব্ধ
679 নাম : ৰাতুল বৰ্মন পিতাৰ নাম: মহৰি বৰ্মন ঘৰ নং : ১৭৮ বয়স : 43 লিঙ্গ : পুৰুষ	LQW1090182 ফটো উপলব্ধ	680 নাম : পুতুল বৰ্মন পিতাৰ নাম: মহৰি বৰ্মন ঘৰ নং : ১৭৮ বয়স : 38 লিঙ্গ : পুৰুষ	LQW1090193 ফটো উপলব্ধ	681 নাম : বীনা বৰ্মন স্বামীৰ নাম: ৰাতুল বৰ্মন ঘৰ নং : ১৭৮ বয়স : 38 লিঙ্গ : মহিলা	LQW1090217 ফটো উপলব্ধ
682 নাম : ৰূপালী বৰ্মন স্বামীৰ নাম: পুতুল বৰ্মন ঘৰ নং : ১৭৮ বয়স : 35 লিঙ্গ : মহিলা	LQW1090228 ফটো উপলব্ধ	683 নাম : চিত্ত বৰ্মন মাতৃৰ নাম: অময়া বৰ্মন ঘৰ নং : ১৭৮ বয়স : 26 লিঙ্গ : পুৰুষ	LQW0327965 ফটো উপলব্ধ	684 নাম : সোণালী বৰ্মন পিতাৰ নাম: পুতুল বৰ্মন ঘৰ নং : 178 বয়স : 19 লিঙ্গ : মহিলা	UUI0148569 ফটো উপলব্ধ
685 নাম : শিলিশা হালৈ স্বামীৰ নাম: কন্দৰ্প ঘৰ নং : ১৭৯ বয়স : 78 লিঙ্গ : মহিলা	LQW1090273 ফটো উপলব্ধ	686 নাম : ধিৰেন হালৈ পিতাৰ নাম: কন্দৰ্প ঘৰ নং : ১৭৯ বয়স : 48 লিঙ্গ : পুৰুষ	LQW1090284 ফটো উপলব্ধ	687 নাম : গনেশ হালৈ পিতাৰ নাম: কন্দৰ্প হালৈ ঘৰ নং : ১৭৯ বয়স : 45 লিঙ্গ : পুৰুষ	LQW1090239 ফটো উপলব্ধ
688 নাম : সোন হালৈ পিতাৰ নাম: কন্দৰ্প হালৈ ঘৰ নং : ১৭৯ বয়স : 41 লিঙ্গ : পুৰুষ	LQW1090240 ফটো উপলব্ধ	689 নাম : ৰঞ্জিতা হালৈ স্বামীৰ নাম: গনেশ হালৈ ঘৰ নং : 179 বয়স : 36 লিঙ্গ : মহিলা	LQW1152958 ফটো উপলব্ধ	690 নাম : নৱজ্যোতি হালৈ পিতাৰ নাম: কন্দৰ্প হালৈ ঘৰ নং : ১৭৯ বয়স : 35 লিঙ্গ : পুৰুষ	LQW1090251 ফটো উপলব্ধ



691 নাম : ভনিতা হালৈ স্বামীৰ নাম: ধিৰেণ হালৈ ঘৰ নং : ১৭৯ বয়স : 32 লিঙ্গ : মহিলা	LQW0222133 ফটো উপলব্ধ	692 নাম : চাৰ দাস হালৈ স্বামীৰ নাম: নৰজ্যোতি হালৈ ঘৰ নং : 179 বয়স : 29 লিঙ্গ : মহিলা	LQW0285023 ফটো উপলব্ধ	693 নাম : নিবাৰন তালুকদাৰ পিতাৰ নাম: শৰত ঘৰ নং : ১৮০ বয়স : 62 লিঙ্গ : পুৰুষ	LQW1090295 ফটো উপলব্ধ
694 নাম : দিনেশ চন্দ্ৰ তালুকদাৰ পিতাৰ নাম: শৰত ঘৰ নং : ১৮০ বয়স : 56 লিঙ্গ : পুৰুষ	LQW1090320 ফটো উপলব্ধ	695 নাম : ৰুমী তালুকদাৰ স্বামীৰ নাম: নিবাৰন তালুকদাৰ ঘৰ নং : 180 বয়স : 49 লিঙ্গ : মহিলা	UUI0025056 ফটো উপলব্ধ	696 নাম : বিনোদ তালুকদাৰ অন্যান্য: শৰত তালুকদাৰ ঘৰ নং : 180 বয়স : 48 লিঙ্গ : পুৰুষ	LQW0037218 ফটো উপলব্ধ
697 নাম : ফুলনি তালুকদাৰ স্বামীৰ নাম: দিনেশ তালুকদাৰ ঘৰ নং : ১৮০ বয়স : 46 লিঙ্গ : মহিলা	LQW1090331 ফটো উপলব্ধ	698 নাম : ভাস্বতী তালুকদাৰ পিতাৰ নাম: নিবাৰন তালুকদাৰ ঘৰ নং : ১৮০ বয়স : 27 লিঙ্গ : মহিলা	LQW0222760 ফটো উপলব্ধ	699 নাম : সাগৰিকা তালুকদাৰ পিতাৰ নাম: নিবাৰণ তালুকদাৰ ঘৰ নং : 180 বয়স : 24 লিঙ্গ : মহিলা	LQW1432863 ফটো উপলব্ধ
700 নাম : দামোদৰ বৰ্মন পিতাৰ নাম: বটোৰাম বৰ্মন ঘৰ নং : ১৮১ বয়স : 56 লিঙ্গ : পুৰুষ	LQW1090386 ফটো উপলব্ধ	701 নাম : ৰঞ্জনা ঠাকুৰীয়া স্বামীৰ নাম: প্ৰতুল তালুকদাৰ ঘৰ নং : 181 বয়স : 53 লিঙ্গ : মহিলা	LQW1090411 ফটো উপলব্ধ	702 নাম : প্ৰতুল তালুকদাৰ পিতাৰ নাম: বটোৰাম বৰ্মন ঘৰ নং : 181 বয়স : 52 লিঙ্গ : পুৰুষ	LQW1090400 ফটো উপলব্ধ
703 নাম : খনিতা বৰ্মন স্বামীৰ নাম: দামোদৰ বৰ্মন ঘৰ নং : ১৮১ বয়স : 45 লিঙ্গ : মহিলা	LQW1090422 ফটো উপলব্ধ	704 নাম : মাধুনী বৰ্মন পিতাৰ নাম: গজেন বৰ্মন ঘৰ নং : 181 বয়স : 30 লিঙ্গ : মহিলা	LQW0544254 ফটো উপলব্ধ	705 নাম : প্ৰনবজ্যোতি বৰ্মন পিতাৰ নাম: দামোদৰ বৰ্মন ঘৰ নং : ১৮১ বয়স : 26 লিঙ্গ : পুৰুষ	LQW0399071 ফটো উপলব্ধ
706 নাম : ভূপেন বৰ্মন পিতাৰ নাম: বৰুণ ঘৰ নং : ১৮২ বয়স : 48 লিঙ্গ : পুৰুষ	LQW1090433 ফটো উপলব্ধ	707 নাম : সবিতা বৰ্মন স্বামীৰ নাম: ভূপেন বৰ্মন ঘৰ নং : ১৮২ বয়স : 45 লিঙ্গ : মহিলা	LQW1090444 ফটো উপলব্ধ	708 নাম : অৰূপ বৰ্মন পিতাৰ নাম: অমূল্য বৰ্মন ঘৰ নং : ১৮২ বয়স : 36 লিঙ্গ : পুৰুষ	LQW1090477 ফটো উপলব্ধ
S 709 নাম : নিতু বৰ্মন স্বামীৰ নাম: অৰূপ বৰ্মন ঘৰ নং : 182 বয়স : 32 লিঙ্গ : মহিলা	LQW0484493 ফটো উপলব্ধ	710 নাম : মিন্টু বৰ্মন পিতাৰ নাম: ভূপেন বৰ্মন ঘৰ নং : ১৮২ বয়স : 26 লিঙ্গ : পুৰুষ	LQW0379776 ফটো উপলব্ধ	711 নাম : হৰেকৃষ্ণ হালৈ পিতাৰ নাম: কামিনী ঘৰ নং : ১৮৩ বয়স : 64 লিঙ্গ : পুৰুষ	LQW1090488 ফটো উপলব্ধ
712 নাম : পুলমা হালৈ স্বামীৰ নাম: হৰেকৃষ্ণ হালৈ ঘৰ নং : ১৮৩ বয়স : 58 লিঙ্গ : মহিলা	LQW1090499 ফটো উপলব্ধ	713 নাম : পম্পী দাশ স্বামীৰ নাম: নীতু হালৈ ঘৰ নং : 183 বয়স : 31 লিঙ্গ : মহিলা	LQW1549211 ফটো উপলব্ধ	714 নাম : নিতু হালৈ পিতাৰ নাম: হৰেকৃষ্ণ হালৈ ঘৰ নং : 183 বয়স : 29 লিঙ্গ : পুৰুষ	LQW0038448 ফটো উপলব্ধ
715 নাম : মতীশ তালুকদাৰ পিতাৰ নাম: কৰ্মী হালৈ ঘৰ নং : ১৮৪ বয়স : 63 লিঙ্গ : পুৰুষ	LQW1090524 ফটো উপলব্ধ	716 নাম : মহিমা হালৈ স্বামীৰ নাম: মাতীশ হালৈ ঘৰ নং : ১৮৪ বয়স : 57 লিঙ্গ : মহিলা	LQW1090568 ফটো উপলব্ধ	717 নাম : লোহিত চন্দ্ৰ তালুকদাৰ পিতাৰ নাম: কৰ্মী ঘৰ নং : ১৮৪ বয়স : 54 লিঙ্গ : পুৰুষ	LQW1090535 ফটো উপলব্ধ
718 নাম : অলকা তালুকদাৰ স্বামীৰ নাম: লোহিত তালুকদাৰ ঘৰ নং : ১৮৪ বয়স : 42 লিঙ্গ : মহিলা	LQW1090546 ফটো উপলব্ধ	719 নাম : কৌস্তভ তালুকদাৰ পিতাৰ নাম: লোহিত তালুকদাৰ ঘৰ নং : 184 বয়স : 21 লিঙ্গ : পুৰুষ	UUI0010660 ফটো উপলব্ধ	E 720 নাম : নলিত চন্দ্ৰ বৰ্মন পিতাৰ নাম: ভূবনেশ্বৰ বৰ্মন ঘৰ নং : ১৮৪ বয়স : 57 লিঙ্গ : পুৰুষ	LQW1090579 ফটো উপলব্ধ



721 নাম : জোনালী বৰ্মন স্বামীৰ নাম : নলিত চন্দ্ৰ বৰ্মন ঘৰ নং : ১৮৪ক বয়স : 46 লিঙ্গ : মহিলা	LQW1090580 ফটো উপলব্ধ	722 নাম : হৰমায়া হালৈ স্বামীৰ নাম : কৃষ্ণ হালৈ ঘৰ নং : ১৮৪খ বয়স : 44 লিঙ্গ : মহিলা	LQW1090604 ফটো উপলব্ধ	723 নাম : প্ৰবিন বৰ্মন পিতাৰ নাম : ধনেশ্বৰ বৰ্মন ঘৰ নং : ১৮৫ বয়স : 73 লিঙ্গ : পুৰুষ	LQW1090615 ফটো উপলব্ধ
724 নাম : গায়ত্ৰী বৰ্মন স্বামীৰ নাম : পবিন বৰ্মন ঘৰ নং : ১৮৫ বয়স : 60 লিঙ্গ : মহিলা	LQW1090626 ফটো উপলব্ধ	725 নাম : ঘনশ্যাম বৰ্মন পিতাৰ নাম : পবিন বৰ্মন ঘৰ নং : ১৮৫ বয়স : 40 লিঙ্গ : পুৰুষ	LQW1090637 ফটো উপলব্ধ	726 নাম : কমল বৰ্মন পিতাৰ নাম : পবিন বৰ্মন ঘৰ নং : ১৮৫ বয়স : 38 লিঙ্গ : পুৰুষ	LQW1090659 ফটো উপলব্ধ
727 নাম : অৰ্চণা বৰ্মন স্বামীৰ নাম : ঘনশ্যাম বৰ্মন ঘৰ নং : ১৮৫ বয়স : 31 লিঙ্গ : মহিলা	LQW1092871 ফটো উপলব্ধ	728 নাম : গজিন বৰ্মন পিতাৰ নাম : ধনেশ্বৰ ঘৰ নং : ১৮৬ বয়স : 60 লিঙ্গ : পুৰুষ	LQW1090671 ফটো উপলব্ধ	729 নাম : বিমলা বৰ্মন স্বামীৰ নাম : গজিন বৰ্মন ঘৰ নং : ১৮৬ বয়স : 56 লিঙ্গ : মহিলা	LQW1090682 ফটো উপলব্ধ
730 নাম : নয়ন বৰ্মন পিতাৰ নাম : গজিন বৰ্মন ঘৰ নং : ১৮৬ বয়স : 35 লিঙ্গ : পুৰুষ	LQW1090660 ফটো উপলব্ধ	731 নাম : তৃষ্ণা বৰ্মন পিতাৰ নাম : বিনোদ চন্দ্ৰ বৰ্মন ঘৰ নং : 186 বয়স : 21 লিঙ্গ : মহিলা	LQW1996677 ফটো উপলব্ধ	732 নাম : বুপাশ্ৰী বৰ্মন পিতাৰ নাম : বিনোদ চন্দ্ৰ বৰ্মন ঘৰ নং : 186 ক বয়স : 24 লিঙ্গ : মহিলা	LQW1989201 ফটো উপলব্ধ
733 নাম : বিনোদ চন্দ্ৰ বৰ্মন পিতাৰ নাম : ধনেশ্বৰ ঘৰ নং : ১৮৬ক বয়স : 52 লিঙ্গ : পুৰুষ	LQW1090693 ফটো উপলব্ধ	734 নাম : প্ৰতিমা বৰ্মন স্বামীৰ নাম : বিনোদ ঘৰ নং : ১৮৬ক বয়স : 42 লিঙ্গ : মহিলা	LQW1090706 ফটো উপলব্ধ	735 নাম : বনোমালী বৰ্মন পিতাৰ নাম : সৰ্বেশ্বৰ ঘৰ নং : ১৮৭ বয়স : 50 লিঙ্গ : পুৰুষ	LQW1090717 ফটো উপলব্ধ
736 নাম : বন বৰ্মন স্বামীৰ নাম : বনোমালী বৰ্মন ঘৰ নং : ১৮৭ বয়স : 46 লিঙ্গ : মহিলা	LQW1090728 ফটো উপলব্ধ	737 নাম : লভিতা বৰ্মন পিতাৰ নাম : বনমালী বৰ্মন ঘৰ নং : 187 বয়স : 20 লিঙ্গ : মহিলা	UUI0010678 ফটো উপলব্ধ	738 নাম : অনন্ত বৰ্মন পিতাৰ নাম : সৰ্বেশ্বৰ ঘৰ নং : ১৮৮ বয়স : 58 লিঙ্গ : পুৰুষ	LQW1090751 ফটো উপলব্ধ
739 নাম : কুসুম বৰ্মন স্বামীৰ নাম : অনন্ত ঘৰ নং : ১৮৮ বয়স : 48 লিঙ্গ : মহিলা	LQW1090762 ফটো উপলব্ধ	740 নাম : ভবেশ বৰ্মন পিতাৰ নাম : অনন্ত বৰ্মন ঘৰ নং : ১৮৮ বয়স : 36 লিঙ্গ : পুৰুষ	LQW1090773 ফটো উপলব্ধ	741 নাম : কিশৰ বৰ্মন পিতাৰ নাম : অলন্ত বৰ্মন ঘৰ নং : ১৮৮ বয়স : 31 লিঙ্গ : পুৰুষ	LQW0222000 ফটো উপলব্ধ
742 নাম : কৰবী বৰ্মন স্বামীৰ নাম : ভবেশ বৰ্মন ঘৰ নং : 188 বয়স : 30 লিঙ্গ : মহিলা	LQW1986363 ফটো উপলব্ধ	743 নাম : গনেশ বৰ্মন পিতাৰ নাম : সৰ্বেশ্বৰ ঘৰ নং : ১৮৯ বয়স : 59 লিঙ্গ : পুৰুষ	LQW1090784 ফটো উপলব্ধ	744 নাম : নৰ্মদা বৰ্মন স্বামীৰ নাম : গনেশ ঘৰ নং : ১৮৯ বয়স : 48 লিঙ্গ : মহিলা	LQW1090795 ফটো উপলব্ধ
745 নাম : কুবলী বৰ্মন পিতাৰ নাম : গনেশ বৰ্মন ঘৰ নং : ১৮৯ বয়স : 29 লিঙ্গ : মহিলা	LQW0222521 ফটো উপলব্ধ	746 নাম : কৃষ্ণা বৰ্মন পিতাৰ নাম : গনেশ বৰ্মন ঘৰ নং : 189 বয়স : 23 লিঙ্গ : মহিলা	LQW1133248 ফটো উপলব্ধ	747 নাম : নিলিমা বৰ্মন স্বামীৰ নাম : গোপাল বৰ্মন ঘৰ নং : ১৯০ বয়স : 64 লিঙ্গ : মহিলা	LQW1090831 ফটো উপলব্ধ
748 নাম : গীতা বৰ্মন স্বামীৰ নাম : দিনেশ বৰ্মন ঘৰ নং : ১৯০ বয়স : 37 লিঙ্গ : মহিলা	LQW1090853 ফটো উপলব্ধ	749 নাম : ৰতন বৰ্মন পিতাৰ নাম : ভবীন বৰ্মন ঘৰ নং : 190 বয়স : 31 লিঙ্গ : পুৰুষ	LQW0421511 ফটো উপলব্ধ	750 নাম : লাচিত বৰ্মন পিতাৰ নাম : ভবীন বৰ্মন ঘৰ নং : ১৯০ বয়স : 25 লিঙ্গ : পুৰুষ	LQW0363697 ফটো উপলব্ধ



751 নাম : লংকে বৰ্মন পিতাৰ নাম: ভবীন বৰ্মন ঘৰ নং : 190 বয়স : 24 লিঙ্গ : পুৰুষ	LQW0421529 ফটো উপলব্ধ	752 নাম : ডিম্পল বৰ্মন মাতৃৰ নাম: গিতা বৰ্মন ঘৰ নং : 190 বয়স : 21 লিঙ্গ : পুৰুষ	LQW2018422 ফটো উপলব্ধ	753 নাম : বিমলা বৰ্মন স্বামীৰ নাম: ভবিন ঘৰ নং : 190ক বয়স : 48 লিঙ্গ : মহিলা	LQW1090875 ফটো উপলব্ধ
754 নাম : উত্তম বৰ্মন মাতৃৰ নাম: বিমলা বৰ্মন ঘৰ নং : 190 ক বয়স : 29 লিঙ্গ : পুৰুষ	LQW0168989 ফটো উপলব্ধ	755 নাম : কৃষ্ণকান্ত বৰ্মন পিতাৰ নাম: চণ্ডীচৰন ঘৰ নং : 191 বয়স : 68 লিঙ্গ : পুৰুষ	LQW1090886 ফটো উপলব্ধ	756 নাম : অমিয়া বৰ্মন স্বামীৰ নাম: কৃষ্ণকান্ত ঘৰ নং : 191 বয়স : 60 লিঙ্গ : মহিলা	LQW1090897 ফটো উপলব্ধ
757 নাম : অজয় বৰ্মন পিতাৰ নাম: কৃষ্ণকান্ত ঘৰ নং : 191 বয়স : 36 লিঙ্গ : পুৰুষ	LQW1090900 ফটো উপলব্ধ	758 নাম : জয়ন্ত বৰ্মন পিতাৰ নাম: কৃষ্ণকান্ত ঘৰ নং : 191 বয়স : 36 লিঙ্গ : পুৰুষ	LQW1090911 ফটো উপলব্ধ	759 নাম : সিদ্ধার্থ বৰ্মন পিতাৰ নাম: কৃষ্ণকান্ত বৰ্মন ঘৰ নং : 191 বয়স : 34 লিঙ্গ : পুৰুষ	LQW1090933 ফটো উপলব্ধ
760 নাম : বিজু বৰ্মন পিতাৰ নাম: কৃষ্ণকান্ত বৰ্মন ঘৰ নং : 191 বয়স : 34 লিঙ্গ : মহিলা	LQW1090944 ফটো উপলব্ধ	761 নাম : হৰমোহন ডেকা পিতাৰ নাম: ধনীৰাম ডেকা ঘৰ নং : 192 বয়স : 73 লিঙ্গ : পুৰুষ	LQW1090977 ফটো উপলব্ধ	762 নাম : বাসন্তী ডেকা স্বামীৰ নাম: হৰমোহন ঘৰ নং : 192 বয়স : 68 লিঙ্গ : মহিলা	LQW1090988 ফটো উপলব্ধ
763 নাম : তৰনী মদাহি পিতাৰ নাম: গাটু মদাহি ঘৰ নং : 192 বয়স : 51 লিঙ্গ : পুৰুষ	UUI0005694 ফটো উপলব্ধ	764 নাম : বিজয় ডেকা পিতাৰ নাম: হৰমোহন ঘৰ নং : 192 বয়স : 46 লিঙ্গ : পুৰুষ	LQW1090999 ফটো উপলব্ধ	765 নাম : প্ৰমোদ ডেকা পিতাৰ নাম: হৰমোহন ঘৰ নং : 192 বয়স : 44 লিঙ্গ : পুৰুষ	LQW1091005 ফটো উপলব্ধ
766 নাম : সজিতা ডেকা স্বামীৰ নাম: বিজয় ডেকা ঘৰ নং : 192 বয়স : 41 লিঙ্গ : মহিলা	UUI0043497 ফটো উপলব্ধ	767 নাম : সদানন্দ ডেকা পিতাৰ নাম: হৰমোহন ডেকা ঘৰ নং : 192 বয়স : 40 লিঙ্গ : পুৰুষ	LQW1091016 ফটো উপলব্ধ	768 নাম : চম্পা ডেকা স্বামীৰ নাম: প্ৰমোদ ডেকা ঘৰ নং : 192 বয়স : 39 লিঙ্গ : মহিলা	LQW1090955 ফটো উপলব্ধ
769 নাম : পাপৰি ডেকা পিতাৰ নাম: প্ৰহ্লাদ ডেকা ঘৰ নং : 192 বয়স : 30 লিঙ্গ : মহিলা	LQW1943562 ফটো উপলব্ধ	770 নাম : মনোজ মদাহী পিতাৰ নাম: বিশেশ্বৰ মেধি ঘৰ নং : 192 বয়স : 19 লিঙ্গ : পুৰুষ	UUI0083386 ফটো উপলব্ধ	S 771 নাম : নিকিতা ডেকা পিতাৰ নাম: বিজয় ডেকা ঘৰ নং : 192 বয়স : 19 লিঙ্গ : মহিলা	UUI0083451 ফটো উপলব্ধ
772 নাম : হিমালী মদাহী পিতাৰ নাম: বিশেশ্বৰ মেধি ঘৰ নং : 192 (ক) বয়স : 26 লিঙ্গ : মহিলা	LQW0356444 ফটো উপলব্ধ	S 773 নাম : চন্দনা মদাহী পিতাৰ নাম: বিশেশ্বৰ মদাহী ঘৰ নং : 192 বয়স : 23 লিঙ্গ : মহিলা	LQW0291617 ফটো উপলব্ধ	774 নাম : কামিনী মেধি স্বামীৰ নাম: তৰনি ঘৰ নং : 192 খ বয়স : 50 লিঙ্গ : মহিলা	LQW1080337 ফটো উপলব্ধ
775 নাম : লোহিত মদাহী পিতাৰ নাম: তৰনী মদাহী ঘৰ নং : 192খ বয়স : 26 লিঙ্গ : পুৰুষ	LQW0161380 ফটো উপলব্ধ	776 নাম : বিশেশ্বৰ মেধি পিতাৰ নাম: লাকুৰা ঘৰ নং : 192ক বয়স : 53 লিঙ্গ : পুৰুষ	LQW1091027 ফটো উপলব্ধ	777 নাম : চম্পা মেধী স্বামীৰ নাম: বিশেশ্বৰ ঘৰ নং : 192ক বয়স : 46 লিঙ্গ : মহিলা	LQW1091038 ফটো উপলব্ধ
778 নাম : শনীবাৰী বৰো স্বামীৰ নাম: কালিচৰন ঘৰ নং : 193 বয়স : 64 লিঙ্গ : মহিলা	LQW1091049 ফটো উপলব্ধ	779 নাম : মনু বড়ো মাতৃৰ নাম: শনীবাৰী বড়ো ঘৰ নং : 193 বয়স : 36 লিঙ্গ : পুৰুষ	UUI0001396 ফটো উপলব্ধ	780 নাম : মাধব বৰ্মন পিতাৰ নাম: জুজো বৰ্মন ঘৰ নং : 195 বয়স : 74 লিঙ্গ : পুৰুষ	UUI0032995 ফটো উপলব্ধ



781 নাম : বমেন বৰ্মন পিতাৰ নাম: মাধব ঘৰ নং : ১৯৫ বয়স : 46 লিঙ্গ : পুৰুষ	LQW1091083 ফটো উপলব্ধ	782 নাম : কবিতা বৰ্মন স্বামীৰ নাম: বমেন বৰ্মন ঘৰ নং : ১৯৫ বয়স : 40 লিঙ্গ : মহিলা	LQW1091094 ফটো উপলব্ধ	783 নাম : কনক বৰ্মন পিতাৰ নাম: মাধব বৰ্মন ঘৰ নং : ১৯৫ বয়স : 38 লিঙ্গ : পুৰুষ	LQW1091107 ফটো উপলব্ধ
784 নাম : অপৰূপা বৰ্মন স্বামীৰ নাম: কনক বৰ্মন ঘৰ নং : ১৯৫ বয়স : 31 লিঙ্গ : মহিলা	LQW1092882 ফটো উপলব্ধ	785 নাম : মৃগাল বৰ্মন পিতাৰ নাম: বমেন বৰ্মন ঘৰ নং : 195 বয়স : 21 লিঙ্গ : পুৰুষ	LQW1979962 ফটো উপলব্ধ	786 নাম : দুগেশ্বৰ বৰ্মন পিতাৰ নাম: অৰুণ ঘৰ নং : ১৯৬ বয়স : 62 লিঙ্গ : পুৰুষ	LQW1091118 ফটো উপলব্ধ
787 নাম : বীনা বৰ্মন স্বামীৰ নাম: দুগেশ্বৰ বৰ্মন ঘৰ নং : ১৯৬ বয়স : 58 লিঙ্গ : মহিলা	LQW1091129 ফটো উপলব্ধ	788 নাম : দীপক বৰ্মন পিতাৰ নাম: দুগেশ্বৰ বৰ্মন ঘৰ নং : ১৯৬ বয়স : 34 লিঙ্গ : পুৰুষ	LQW1091141 ফটো উপলব্ধ	789 নাম : হৰেকৃষ্ণ বৰ্মন পিতাৰ নাম: দুগেশ্বৰ বৰ্মন ঘৰ নং : ১৯৬ বয়স : 33 লিঙ্গ : পুৰুষ	LQW1091152 ফটো উপলব্ধ
790 নাম : মানৱজ্যোতি বৰ্মন পিতাৰ নাম: দুগেশ্বৰ বৰ্মন ঘৰ নং : ১৯৬ বয়স : 28 লিঙ্গ : পুৰুষ	LQW0169979 ফটো উপলব্ধ	791 নাম : চন্দনা বৰ্মন স্বামীৰ নাম: দীপক বৰ্মন ঘৰ নং : 196 বয়স : 28 লিঙ্গ : মহিলা	UUI0009761 ফটো উপলব্ধ	E 792 নাম : উমা পাঠক পিতাৰ নাম: বিজুৰাম ঘৰ নং : ১৯৭ বয়স : 75 লিঙ্গ : পুৰুষ	LQW1091185 ফটো উপলব্ধ
793 নাম : সৰস্বতী পাঠক স্বামীৰ নাম: উমা ঘৰ নং : ১৯৭ বয়স : 58 লিঙ্গ : মহিলা	LQW1091196 ফটো উপলব্ধ	794 নাম : মুকুট পাঠক পিতাৰ নাম: উমা পাঠক ঘৰ নং : ১৯৭ বয়স : 35 লিঙ্গ : পুৰুষ	LQW1091174 ফটো উপলব্ধ	795 নাম : পল্লবী বৰ্মন স্বামীৰ নাম: মুকুট পাঠক ঘৰ নং : 197 বয়স : 32 লিঙ্গ : মহিলা	UUI0011155 ফটো উপলব্ধ
E 796 নাম : ৰূপো বৰ্মন পিতাৰ নাম: নেউলা ঘৰ নং : ১৯৮ বয়স : 78 লিঙ্গ : পুৰুষ	LQW1091210 ফটো উপলব্ধ	797 নাম : দুলাল বৰ্মন পিতাৰ নাম: ৰূপো ঘৰ নং : ১৯৮ বয়স : 47 লিঙ্গ : পুৰুষ	LQW1091221 ফটো উপলব্ধ	798 নাম : বিনিতা বৰ্মন স্বামীৰ নাম: দুলাল বৰ্মন ঘৰ নং : ১৯৮ বয়স : 42 লিঙ্গ : মহিলা	LQW1091232 ফটো উপলব্ধ
799 নাম : ৰজনী বৰ্মন পিতাৰ নাম: দুলাল বৰ্মন ঘৰ নং : ১৯৮ বয়স : 26 লিঙ্গ : পুৰুষ	LQW0245480 ফটো উপলব্ধ	800 নাম : দিকুমনী বৰ্মন পিতাৰ নাম: দুলাল বৰ্মন ঘৰ নং : 198 বয়স : 23 লিঙ্গ : পুৰুষ	LQW1991009 ফটো উপলব্ধ	801 নাম : লাবণ্য বৰ্মন স্বামীৰ নাম: ধৰনী ঘৰ নং : ১৯৯ বয়স : 68 লিঙ্গ : মহিলা	LQW1091254 ফটো উপলব্ধ
802 নাম : মিন বৰ্মন পিতাৰ নাম: ধৰনী ঘৰ নং : ১৯৯ বয়স : 48 লিঙ্গ : মহিলা	LQW1091265 ফটো উপলব্ধ	E 803 নাম : কৈশল্যা ভৰালী স্বামীৰ নাম: পবীন ভৰালী ঘৰ নং : ২০০ বয়স : 78 লিঙ্গ : মহিলা	LQW1091276 ফটো উপলব্ধ	804 নাম : কৃষ্ণ ভৰালী পিতাৰ নাম: পবীন ভৰালী ঘৰ নং : ২০০ বয়স : 53 লিঙ্গ : পুৰুষ	LQW1091287 ফটো উপলব্ধ
S 805 নাম : ধনদা ভৰালী পিতাৰ নাম: কৃষ্ণ ভৰালী ঘৰ নং : 200 বয়স : 29 লিঙ্গ : মহিলা	LQW0429092 ফটো উপলব্ধ	806 নাম : বৃন্দাবন ভৰালী পিতাৰ নাম: কৃষ্ণ ভৰালী ঘৰ নং : 200 বয়স : 23 লিঙ্গ : পুৰুষ	LQW1493162 ফটো উপলব্ধ	807 নাম : অপূৰ্ব বৰ্মন পিতাৰ নাম: জিতেন বৰ্মন ঘৰ নং : 202 বয়স : 26 লিঙ্গ : পুৰুষ	LQW0420174 ফটো উপলব্ধ
808 নাম : জোশা ভৰালী পিতাৰ নাম: কৃষ্ণ ভৰালী ঘৰ নং : 202 বয়স : 24 লিঙ্গ : মহিলা	LQW0505974 ফটো উপলব্ধ	809 নাম : ৰুমী বৰ্মন স্বামীৰ নাম: অপূৰ্ব বৰ্মন ঘৰ নং : 202 বয়স : 23 লিঙ্গ : মহিলা	LQW0486654 ফটো উপলব্ধ	810 নাম : হিমাণী মদাহী পিতাৰ নাম: দলীন মদাহী ঘৰ নং : 208 বয়স : 27 লিঙ্গ : মহিলা	LQW0290312 ফটো উপলব্ধ



811 নাম : চম্পা বৰ্মন স্বামীৰ নাম : বতন বৰ্মন ঘৰ নং : 208 বয়স : 25 লিঙ্গ : মহিলা	LQW0312454 ফটো উপলব্ধ	812 নাম : দীপিকা মুদাহী পিতাৰ নাম : দুলাল মুদাহী ঘৰ নং : 208 বয়স : 24 লিঙ্গ : মহিলা	LQW0290296 ফটো উপলব্ধ	S 813 নাম : ফ. লেশ্বৰি ৰাশিচাৰী স্বামীৰ নাম : ৰঞ্জিত ৰাশিচাৰী ঘৰ নং : 211 বয়স : 50 লিঙ্গ : মহিলা	LQW1092100 ফটো উপলব্ধ
S 814 নাম : দিনেশ ৰাশিচাৰী পিতাৰ নাম : মঞ্জলা ৰাশিচাৰী ঘৰ নং : 211 বয়স : 43 লিঙ্গ : পুৰুষ	LQW1092133 ফটো উপলব্ধ	815 নাম : সঞ্জিতা ৰামছিয়াৰী স্বামীৰ নাম : দিনেশ ৰামছিয়াৰী ঘৰ নং : 211 বয়স : 39 লিঙ্গ : মহিলা	LQW1943675 ফটো উপলব্ধ	816 নাম : নব কুমাৰ ৰামছিয়াৰী পিতাৰ নাম : মংলা ৰামছিয়াৰী ঘৰ নং : 211 বয়স : 37 লিঙ্গ : পুৰুষ	LQW1092144 ফটো উপলব্ধ
817 নাম : কৰবী ৰামছিয়াৰী স্বামীৰ নাম : নৱ কুমাৰ ৰামছিয়াৰী ঘৰ নং : 211 বয়স : 33 লিঙ্গ : মহিলা	LQW0233783 ফটো উপলব্ধ	818 নাম : অজিতকুমাৰ ৰামশিয়াৰী মাতৃৰ নাম : ফুলেশ্বৰি ৰামশিয়াৰী ঘৰ নং : 211 বয়স : 31 লিঙ্গ : পুৰুষ	LQW1943664 ফটো উপলব্ধ	819 নাম : মৰমী নাৰ্জাৰী ৰাশিচাৰী স্বামীৰ নাম : অজিত কুমাৰ ৰামছিয়াৰী ঘৰ নং : 218 বয়স : 31 লিঙ্গ : মহিলা	LQW1991611 ফটো উপলব্ধ
820 নাম : লক্ষ্মীৰাম বৰো পিতাৰ নাম : জংঘা ঘৰ নং : 211 বয়স : 58 লিঙ্গ : পুৰুষ	LQW1092155 ফটো উপলব্ধ	821 নাম : সঞ্জিতা বড়ো স্বামীৰ নাম : ৰবি বড়ো ঘৰ নং : 211 বয়স : 37 লিঙ্গ : মহিলা	LQW1943697 ফটো উপলব্ধ	822 নাম : ৰবি বড়ো পিতাৰ নাম : লক্ষ্মী ঘৰ নং : 211 বয়স : 36 লিঙ্গ : পুৰুষ	LQW1092166 ফটো উপলব্ধ
823 নাম : বিষ্টি বড়ো অন্যান্য : কামিনি বড়ো ঘৰ নং : 222 বয়স : 57 লিঙ্গ : পুৰুষ	LQW0051318 ফটো উপলব্ধ	824 নাম : গিৰিশ চন্দ্ৰ বড়ো পিতাৰ নাম : ৰৈতা ৰাম বড়ো ঘৰ নং : 222 বয়স : 57 লিঙ্গ : পুৰুষ	LQW1092224 ফটো উপলব্ধ	825 নাম : অনিমা বড়ো স্বামীৰ নাম : গিৰিশ চন্দ্ৰ বড়ো ঘৰ নং : 222 বয়স : 48 লিঙ্গ : মহিলা	LQW1092235 ফটো উপলব্ধ
826 নাম : দামিনী বড়ো পিতাৰ নাম : গিৰিশ চন্দ্ৰ বড়ো ঘৰ নং : 222 বয়স : 20 লিঙ্গ : মহিলা	UUI0017004 ফটো উপলব্ধ	827 নাম : কামিনী বড়ো স্বামীৰ নাম : বিষ্টি বড়ো ঘৰ নং : 222 বয়স : 56 লিঙ্গ : মহিলা	LQW1943711 ফটো উপলব্ধ	828 নাম : অবলা বৰো পিতাৰ নাম : ৰাতিৰাম ঘৰ নং : 222 বয়স : 45 লিঙ্গ : মহিলা	LQW1092279 ফটো উপলব্ধ
829 নাম : গাৱলব বড়ো পিতাৰ নাম : ছাতিৰাম ঘৰ নং : 223 বয়স : 73 লিঙ্গ : পুৰুষ	LQW1092280 ফটো উপলব্ধ	830 নাম : দুৰ্গা বৰো পিতাৰ নাম : গাউলুপ ঘৰ নং : 223 বয়স : 48 লিঙ্গ : পুৰুষ	LQW1092304 ফটো উপলব্ধ	831 নাম : ৰুন বড়ো স্বামীৰ নাম : দুৰ্গা বড়ো ঘৰ নং : 223 বয়স : 44 লিঙ্গ : মহিলা	LQW1943722 ফটো উপলব্ধ
832 নাম : শতীশ বৰো পিতাৰ নাম : লাউলুপ ঘৰ নং : 223 বয়স : 41 লিঙ্গ : পুৰুষ	LQW1092326 ফটো উপলব্ধ	833 নাম : নিতু বড়ো স্বামীৰ নাম : শতীশ বড়ো ঘৰ নং : 223 বয়স : 35 লিঙ্গ : মহিলা	LQW1943733 ফটো উপলব্ধ	834 নাম : কমলা বড়ো পিতাৰ নাম : খৰ্গেন ঘৰ নং : 225 বয়স : 49 লিঙ্গ : মহিলা	LQW1092382 ফটো উপলব্ধ
835 নাম : দীপেন বৰো পিতাৰ নাম : খৰ্গেন ঘৰ নং : 225 বয়স : 40 লিঙ্গ : পুৰুষ	LQW1092393 ফটো উপলব্ধ	836 নাম : মিনা বসুমতাৰী স্বামীৰ নাম : দীপেন বড়ো ঘৰ নং : 225 বয়স : 30 লিঙ্গ : মহিলা	LQW1943744 ফটো উপলব্ধ	837 নাম : নগেন বড়ো পিতাৰ নাম : ৰাতিয়া ঘৰ নং : 226 বয়স : 63 লিঙ্গ : পুৰুষ	LQW1092417 ফটো উপলব্ধ
838 নাম : আনন্দ বড়ো পিতাৰ নাম : নগেন বড়ো ঘৰ নং : 226 বয়স : 40 লিঙ্গ : পুৰুষ	LQW1092428 ফটো উপলব্ধ	#2 839 নাম : কুঞ্জ তালুকদাৰ স্বামীৰ নাম : ৰমেশ তালুকদাৰ ঘৰ নং : 231 বয়স : 70 লিঙ্গ : মহিলা	UUI0044909 ফটো উপলব্ধ	840 নাম : পৰীক্ষিত তালুকদাৰ পিতাৰ নাম : ৰমেশ তালুকদাৰ ঘৰ নং : 231 বয়স : 56 লিঙ্গ : পুৰুষ	LQW1092439 ফটো উপলব্ধ



841 নাম : কমলা তালুকদাৰ স্বামীৰ নাম: পৰীক্ষিত তালুকদাৰ ঘৰ নং : ২৩১ বয়স : 50 লিঙ্গ : মহিলা	LQW1092440 ফটো উপলব্ধ	#2 842 নাম : অনন্ত তালুকদাৰ পিতাৰ নাম: বৰমেশ ঘৰ নং : 231 খ বয়স : 44 লিঙ্গ : পুৰুষ	LQW1092473 ফটো উপলব্ধ	#2 843 নাম : গিটমণী ভূঞা তালুকদাৰ স্বামীৰ নাম: সঞ্জীৱ তালুকদাৰ ঘৰ নং : 231 গ বয়স : 36 লিঙ্গ : মহিলা	LQW0483727 ফটো উপলব্ধ
#2 844 নাম : সঞ্জীৱ তালুকদাৰ পিতাৰ নাম: বৰমেশ ঘৰ নং : 231 গ বয়স : 33 লিঙ্গ : পুৰুষ	LQW1092484 ফটো উপলব্ধ	845 নাম : হিমাংশু তালুকদাৰ পিতাৰ নাম: পৰীক্ষিত তালুকদাৰ ঘৰ নং : ২৩১ বয়স : 28 লিঙ্গ : পুৰুষ	LQW0111708 ফটো উপলব্ধ	846 নাম : বিজিত তালুকদাৰ পিতাৰ নাম: পৰীক্ষিত তালুকদাৰ ঘৰ নং : ২৩১ বয়স : 25 লিঙ্গ : পুৰুষ	LQW0233692 ফটো উপলব্ধ
847 নাম : মুন মেদহী পিতাৰ নাম: দিপুল মেদহী ঘৰ নং : ২৩৪ বয়স : 32 লিঙ্গ : পুৰুষ	LQW0407080 ফটো উপলব্ধ	#2 848 নাম : ৰীতা তালুকদাৰ স্বামীৰ নাম: অনন্ত তালুকদাৰ ঘৰ নং : 231 খ বয়স : 42 লিঙ্গ : মহিলা	LQW1092495 ফটো উপলব্ধ	849 নাম : সৰলা বৰ্মন স্বামীৰ নাম: উদয় বৰ্মন ঘৰ নং : ২৪০ বয়স : 55 লিঙ্গ : মহিলা	LQW1092939 ফটো উপলব্ধ
850 নাম : যোগেন বৰ্মন পিতাৰ নাম: দেবেন বৰ্মন ঘৰ নং : ২৪০ বয়স : 50 লিঙ্গ : পুৰুষ	LQW1943755 ফটো উপলব্ধ	851 নাম : দৈবকী বৰ্মন স্বামীৰ নাম: যোগেন বৰ্মন ঘৰ নং : ২৪০ বয়স : 42 লিঙ্গ : মহিলা	LQW1943766 ফটো উপলব্ধ	852 নাম : অবনী বৰ্মন মাতৃৰ নাম: সৰলা বৰ্মন ঘৰ নং : ২৪০ বয়স : 38 লিঙ্গ : পুৰুষ	LQW1092928 ফটো উপলব্ধ
853 নাম : গীতমণি বৰ্মন স্বামীৰ নাম: অবনী বৰ্মন ঘৰ নং : ২৪০ বয়স : 30 লিঙ্গ : মহিলা	LQW0179689 ফটো উপলব্ধ	S 854 নাম : নৱনিতা পাঠক পিতাৰ নাম: বিজয় বৰ্মন ঘৰ নং : ২৪২ বয়স : ৪২ লিঙ্গ : মহিলা	LQW0251231 ফটো উপলব্ধ	855 নাম : মণ্টু উজিৰ পিতাৰ নাম: বালি ঘৰ নং : ৫৫৭ বয়স : 50 লিঙ্গ : পুৰুষ	LQW1080826 ফটো উপলব্ধ
856 নাম : পদ্মিনী উজিৰ স্বামীৰ নাম: মণ্টু ঘৰ নং : ৫৫৭ বয়স : 42 লিঙ্গ : মহিলা	LQW1080837 ফটো উপলব্ধ	857 নাম : অৰ্নব উজিৰ পিতাৰ নাম: মণ্টু উজিৰ ঘৰ নং : ৫৫৭ বয়স : 25 লিঙ্গ : পুৰুষ	LQW0274712 ফটো উপলব্ধ	E 858 নাম : বাসন্তী উজিৰ পিতাৰ নাম: ধনবৰ ঘৰ নং : 558 বয়স : 68 লিঙ্গ : মহিলা	LQW1080871 ফটো উপলব্ধ
859 নাম : ধীৰেন উজিৰ পিতাৰ নাম: ধনবৰ উজিৰ ঘৰ নং : 558 বয়স : 59 লিঙ্গ : পুৰুষ	LQW0242800 ফটো উপলব্ধ	860 নাম : অন্নদা উজিৰ দাস স্বামীৰ নাম: ধীৰেন উজিৰ ঘৰ নং : 558 বয়স : 56 লিঙ্গ : মহিলা	LQW0233734 ফটো উপলব্ধ	861 নাম : সুৰচি উজিৰ পিতাৰ নাম: ধনবৰ উজিৰ ঘৰ নং : 558 বয়স : 55 লিঙ্গ : মহিলা	LQW0242750 ফটো উপলব্ধ
862 নাম : দেৱ দুৰ্গত উজিৰ পিতাৰ নাম: ধীৰেন উজিৰ ঘৰ নং : ৫৫৮ বয়স : 25 লিঙ্গ : পুৰুষ	LQW0258012 ফটো উপলব্ধ	863 নাম : লক্ষীকান্ত বৰো পিতাৰ নাম: উজল ঘৰ নং : ৫৫৯ বয়স : 62 লিঙ্গ : পুৰুষ	LQW1080882 ফটো উপলব্ধ	864 নাম : জয়ন্তী বড়ো স্বামীৰ নাম: লক্ষী ঘৰ নং : ৫৫৯ বয়স : 58 লিঙ্গ : মহিলা	LQW1080893 ফটো উপলব্ধ
865 নাম : বিদ্যুত বড়ো পিতাৰ নাম: লক্ষী ঘৰ নং : ৫৫৯ বয়স : 36 লিঙ্গ : পুৰুষ	LQW1080917 ফটো উপলব্ধ	# 866 নাম : অচ্যুত বড়ো পিতাৰ নাম: লক্ষী কান্ত বড়ো ঘৰ নং : ৫৫৯ বয়স : 32 লিঙ্গ : পুৰুষ	LQW1943313 ফটো উপলব্ধ	867 নাম : কৃষ্ণা বড়ো স্বামীৰ নাম: বিদ্যুত বড়ো ঘৰ নং : 559 বয়স : 31 লিঙ্গ : মহিলা	UUI0032987 ফটো উপলব্ধ
868 নাম : থানেশ্বৰ বৰো পিতাৰ নাম: উদলা ঘৰ নং : ৫৬০ বয়স : 58 লিঙ্গ : পুৰুষ	LQW1080928 ফটো উপলব্ধ	869 নাম : নিয়ন্তী বড়ো স্বামীৰ নাম: থানেশ্বৰ ঘৰ নং : ৫৬০ বয়স : 50 লিঙ্গ : মহিলা	LQW1080939 ফটো উপলব্ধ	870 নাম : বিচিত্ৰ বড়ো পিতাৰ নাম: থানেশ্বৰ বড়ো ঘৰ নং : 560 বয়স : 21 লিঙ্গ : পুৰুষ	LQW1986405 ফটো উপলব্ধ



871 নাম : ববিৰাম বৰো পিতাৰ নাম: হাথা ঘৰ নং : ৫৬১ বয়স : 78 লিঙ্গ : পুৰুষ	LQW1080962 ফটো উপলব্ধ	872 নাম : হেম কান্ত বড়ো পিতাৰ নাম: ববি ৰাম বড়ো ঘৰ নং : ৫৬১ বয়স : 55 লিঙ্গ : পুৰুষ	LQW1080940 ফটো উপলব্ধ	873 নাম : দালিন মদাহী অন্যান্য: অৰ্জুন মদাহী ঘৰ নং : ৫৬১ বয়স : 52 লিঙ্গ : পুৰুষ	LQW1943357 ফটো উপলব্ধ
874 নাম : অবলা মদাহী পিতাৰ নাম: অৰ্জুন মেধী ঘৰ নং : ৫৬১ বয়স : 46 লিঙ্গ : মহিলা	LQW1943346 ফটো উপলব্ধ	875 নাম : ক্ষীৰোদা বড়ো স্বামীৰ নাম: হেম কান্ত বড়ো ঘৰ নং : ৫৬১ বয়স : 46 লিঙ্গ : মহিলা	LQW1080951 ফটো উপলব্ধ	876 নাম : স্বপন বড়ো পিতাৰ নাম: ববি ৰাম বড়ো ঘৰ নং : ৫৬১ বয়স : 42 লিঙ্গ : পুৰুষ	LQW1943335 ফটো উপলব্ধ
S 877 নাম : জয়গংগা ৰামছিয়াৰী পিতাৰ নাম: সোমবাৰী ৰামছিয়াৰী ঘৰ নং : 561 বয়স : 28 লিঙ্গ : পুৰুষ	LQW0221341 ফটো উপলব্ধ	878 নাম : শঙ্কৰ মেধি পিতাৰ নাম: অৰ্জুন ঘৰ নং : ৫৬৩ বয়স : 48 লিঙ্গ : পুৰুষ	LQW1081023 ফটো উপলব্ধ	879 নাম : সোনমা মেধী স্বামীৰ নাম: শংকৰ মেধী ঘৰ নং : ৫৬৩ বয়স : 41 লিঙ্গ : মহিলা	LQW1943368 ফটো উপলব্ধ
880 নাম : ছোৱানী বড়ো স্বামীৰ নাম: নমল বড়ো ঘৰ নং : ৫৬৪ বয়স : 65 লিঙ্গ : মহিলা	LQW1081056 ফটো উপলব্ধ	881 নাম : কমল বৰো পিতাৰ নাম: নমল ঘৰ নং : ৫৬৪ বয়স : 47 লিঙ্গ : পুৰুষ	LQW1081067 ফটো উপলব্ধ	882 নাম : কৰুনা বৰো পিতাৰ নাম: নমল বড়ো ঘৰ নং : ৫৬৪ বয়স : 46 লিঙ্গ : পুৰুষ	LQW1081078 ফটো উপলব্ধ
883 নাম : সঞ্জয় বড়ো পিতাৰ নাম: নমল বড়ো ঘৰ নং : ৫৬৪ বয়স : 41 লিঙ্গ : পুৰুষ	LQW1081090 ফটো উপলব্ধ	884 নাম : গোপাল বড়ো পিতাৰ নাম: নমল বৰো ঘৰ নং : ৫৬৪ বয়স : 35 লিঙ্গ : পুৰুষ	LQW1081103 ফটো উপলব্ধ	885 নাম : গৌতম বড়ো পিতাৰ নাম: নমল বড়ো ঘৰ নং : ৫৬৪ বয়স : 34 লিঙ্গ : পুৰুষ	LQW1943391 ফটো উপলব্ধ
886 নাম : ৰাধা বড়ো স্বামীৰ নাম: গোপাল বড়ো ঘৰ নং : ৫৬৪ বয়স : 32 লিঙ্গ : মহিলা	LQW1943380 ফটো উপলব্ধ	887 নাম : সনালী দৈমাৰী বড়ো স্বামীৰ নাম: সঞ্জয় বড়ো ঘৰ নং : ৫৬৪ বয়স : 31 লিঙ্গ : মহিলা	LQW1943379 ফটো উপলব্ধ	888 নাম : পূৰ্ণিমা বড়ো স্বামীৰ নাম: গৌতম বড়ো ঘৰ নং : 564 বয়স : 29 লিঙ্গ : মহিলা	LQW1985936 ফটো উপলব্ধ
889 নাম : দৈখন বড়ো পিতাৰ নাম: কৰুনা বড়ো ঘৰ নং : ৫৬৪ বয়স : 26 লিঙ্গ : পুৰুষ	LQW0161190 ফটো উপলব্ধ	890 নাম : মঞ্জু বৰো স্বামীৰ নাম: কাতিৰাম ঘৰ নং : ৫৬৫ বয়স : 73 লিঙ্গ : মহিলা	LQW1081125 ফটো উপলব্ধ	891 নাম : ধনীৰাম বৰো পিতাৰ নাম: কাতিৰাম ঘৰ নং : ৫৬৫ বয়স : 48 লিঙ্গ : পুৰুষ	LQW1081147 ফটো উপলব্ধ
892 নাম : মনিৰাম বৰো পিতাৰ নাম: কাতিৰাম ঘৰ নং : ৫৬৫ বয়স : 48 লিঙ্গ : পুৰুষ	LQW1081136 ফটো উপলব্ধ	893 নাম : সোমবাৰী বড়ো স্বামীৰ নাম: মনিৰাম বড়ো ঘৰ নং : 565 বয়স : 46 লিঙ্গ : মহিলা	LQW0505651 ফটো উপলব্ধ	894 নাম : নিলিমা বৰো স্বামীৰ নাম: ধনীৰাম ঘৰ নং : ৫৬৫ বয়স : 44 লিঙ্গ : মহিলা	LQW1081158 ফটো উপলব্ধ
895 নাম : দেবেন বৰো পিতাৰ নাম: কাতিৰাম ঘৰ নং : ৫৬৫ বয়স : 42 লিঙ্গ : পুৰুষ	LQW1081169 ফটো উপলব্ধ	896 নাম : মংগল বড়ো মাতৃৰ নাম: মঞ্জু বড়ো ঘৰ নং : 565 বয়স : 35 লিঙ্গ : পুৰুষ	LQW1943460 ফটো উপলব্ধ	897 নাম : চম্পা বড়ো স্বামীৰ নাম: মংগল বড়ো ঘৰ নং : 565 বয়স : 31 লিঙ্গ : মহিলা	UUI0083436 ফটো উপলব্ধ
898 নাম : অলকেচ বড়ো পিতাৰ নাম: ধনীৰাম বড়ো ঘৰ নং : ৫৬৫ বয়স : 28 লিঙ্গ : পুৰুষ	LQW0160895 ফটো উপলব্ধ	899 নাম : তৰুলতা বড়ো স্বামীৰ নাম: অক্ষয় বড়ো ঘৰ নং : ৫৬৫ বয়স : 26 লিঙ্গ : মহিলা	LQW1989193 ফটো উপলব্ধ	900 নাম : খাউনা বড়ো পিতাৰ নাম: সঞ্জয় বৰো ঘৰ নং : ৫৬৬ বয়স : 60 লিঙ্গ : পুৰুষ	LQW1081192 ফটো উপলব্ধ



901 নাম : বেবতী বৰো স্বামীৰ নাম: খাউনা বড়ো ঘৰ নং : ৫৬৬ বয়স : 58 লিঙ্গ : মহিলা	LQW1081205 ফটো উপলব্ধ	902 নাম : প্ৰবিন বড়ো পিতাৰ নাম: খাউনা বড়ো ঘৰ নং : ৫৬৬ বয়স : 33 লিঙ্গ : পুৰুষ	LQW1082468 ফটো উপলব্ধ	903 নাম : ৰঞ্জিত বড়ো পিতাৰ নাম: খাউনা বড়ো ঘৰ নং : ৫৬৬ বয়স : 31 লিঙ্গ : পুৰুষ	LQW1082457 ফটো উপলব্ধ
904 নাম : সোনাইশী বড়ো স্বামীৰ নাম: ৰঞ্জিত বড়ো ঘৰ নং : ৫৬৬ বয়স : 29 লিঙ্গ : মহিলা	LQW0266155 ফটো উপলব্ধ	905 নাম : লক্ষী বৰো পিতাৰ নাম: গঙ্গাৰ ঘৰ নং : ৫৬৭ বয়স : 48 লিঙ্গ : পুৰুষ	LQW1081249 ফটো উপলব্ধ	906 নাম : অলকা বৰো স্বামীৰ নাম: সমীৰ ঘৰ নং : ৫৬৭ বয়স : 46 লিঙ্গ : মহিলা	LQW1081250 ফটো উপলব্ধ
# 907 নাম : সুমিত্ৰা বসুমতাৰী স্বামীৰ নাম: অনচুমা বড়ো ঘৰ নং : ৫৬৭ বয়স : 32 লিঙ্গ : মহিলা	LQW0368589 ফটো উপলব্ধ	# 908 নাম : অনচুমা বড়ো পিতাৰ নাম: লক্ষীৰ বড়ো ঘৰ নং : ৫৬৭ বয়স : 31 লিঙ্গ : পুৰুষ	LQW0166207 ফটো উপলব্ধ	909 নাম : যতিন বড়ো পিতাৰ নাম: দাৰ্বলা ঘৰ নং : ৫৬৮ বয়স : 68 লিঙ্গ : পুৰুষ	LQW1081261 ফটো উপলব্ধ
910 নাম : উপেন চন্দ্ৰ বড়ো পিতাৰ নাম: যতীন ঘৰ নং : ৫৬৮ বয়স : 45 লিঙ্গ : পুৰুষ	LQW1081283 ফটো উপলব্ধ	911 নাম : অৰন বড়ো পিতাৰ নাম: যতীন ঘৰ নং : ৫৬৮ বয়স : 38 লিঙ্গ : পুৰুষ	LQW1081294 ফটো উপলব্ধ	912 নাম : মাধপি বড়ো স্বামীৰ নাম: উপেন বড়ো ঘৰ নং : ৫৬৮ বয়স : 37 লিঙ্গ : মহিলা	LQW1943426 ফটো উপলব্ধ
913 নাম : নিৰলা বড়ো স্বামীৰ নাম: অৰুন বড়ো ঘৰ নং : ৫৬৮ বয়স : 36 লিঙ্গ : মহিলা	LQW1943437 ফটো উপলব্ধ	914 নাম : কুঞ্জ বৰো স্বামীৰ নাম: সুৰেন ঘৰ নং : ৫৭০ বয়স : 56 লিঙ্গ : মহিলা	LQW1081318 ফটো উপলব্ধ	915 নাম : অতুল বড়ো পিতাৰ নাম: সুৰেন্দ্ৰ বড়ো ঘৰ নং : 570 বয়স : 35 লিঙ্গ : পুৰুষ	LQW1431626 ফটো উপলব্ধ
916 নাম : অনীল বড়ো পিতাৰ নাম: সুৰেন্দ্ৰ বড়ো ঘৰ নং : 570 বয়স : 28 লিঙ্গ : পুৰুষ	LQW1431618 ফটো উপলব্ধ	917 নাম : সিতা বড়ো স্বামীৰ নাম: অতুল বড়ো ঘৰ নং : ৫৭০ বয়স : 27 লিঙ্গ : মহিলা	LQW0407130 ফটো উপলব্ধ	918 নাম : আমতি বৰো স্বামীৰ নাম: দাছেন বৰো ঘৰ নং : ৫৭১ বয়স : 46 লিঙ্গ : মহিলা	LQW1081330 ফটো উপলব্ধ
919 নাম : নয়নমনি বড়ো পিতাৰ নাম: দাছেন বড়ো ঘৰ নং : ৫৭১ বয়স : 26 লিঙ্গ : পুৰুষ	LQW0269860 ফটো উপলব্ধ	920 নাম : নিজম বড়ো মাতৃৰ নাম: আমতি বড়ো ঘৰ নং : 571 বয়স : 20 লিঙ্গ : মহিলা	UUI0010611 ফটো উপলব্ধ	921 নাম : চবীন বড়ো পিতাৰ নাম: দাৰ্বলা ঘৰ নং : ৫৭২ বয়স : 46 লিঙ্গ : পুৰুষ	LQW1081363 ফটো উপলব্ধ
922 নাম : মিনতী বৰো স্বামীৰ নাম: চবিন ঘৰ নং : ৫৭২ বয়স : 44 লিঙ্গ : মহিলা	LQW1081374 ফটো উপলব্ধ	R 923 নাম : কমল কুম্ভা বড়ো পিতাৰ নাম: সৰ্বীন বড়ো ঘৰ নং : 572 বয়স : 22 লিঙ্গ : মহিলা	LQW1985910 ফটো উপলব্ধ	924 নাম : কমল কুম্ভা বড়ো পিতাৰ নাম: সৰ্বীন বড়ো ঘৰ নং : 572 বয়স : 22 লিঙ্গ : পুৰুষ	LQW1991694 ফটো উপলব্ধ
925 নাম : বিবি বৰো পিতাৰ নাম: বিপিন ঘৰ নং : ৫৭৩ বয়স : 48 লিঙ্গ : মহিলা	LQW1081409 ফটো উপলব্ধ	926 নাম : উত্তমচন্দ্ৰ বড়ো পিতাৰ নাম: বিপিন ঘৰ নং : ৫৭৩ বয়স : 44 লিঙ্গ : পুৰুষ	LQW1081410 ফটো উপলব্ধ	927 নাম : সঞ্জিতা শূৰীয়াৰী স্বামীৰ নাম: উত্তম চন্দ্ৰ বড়ো ঘৰ নং : ৫৭৩ বয়স : 44 লিঙ্গ : মহিলা	LQW1081421 ফটো উপলব্ধ
# 928 নাম : গৌতম বৰো পিতাৰ নাম: বিপিন বড়ো ঘৰ নং : ৫৭৩ বয়স : 37 লিঙ্গ : পুৰুষ	LQW1081432 ফটো উপলব্ধ	929 নাম : সুধন মেধী পিতাৰ নাম: গোলক ঘৰ নং : ৫৭৪ বয়স : 53 লিঙ্গ : পুৰুষ	LQW1081476 ফটো উপলব্ধ	930 নাম : অঞ্জলী মেধী স্বামীৰ নাম: সুধন ঘৰ নং : ৫৭৪ বয়স : 48 লিঙ্গ : মহিলা	LQW1081487 ফটো উপলব্ধ



931 নাম : বনেশ্বৰ বড়ো পিতাৰ নাম: উদলী ৰাম বড়ো ঘৰ নং : ৫৭৫ বয়স : 57 লিঙ্গ : পুৰুষ	LQW1081498 ফটো উপলব্ধ	932 নাম : নিমাই বড়ো স্বামীৰ নাম: বানেশ্বৰ ঘৰ নং : ৫৭৫ বয়স : 54 লিঙ্গ : মহিলা	LQW1081501 ফটো উপলব্ধ	933 নাম : মুনটো বড়ো পিতাৰ নাম: বনেশ্বৰ বড়ো ঘৰ নং : ৫৭৫ বয়স : 36 লিঙ্গ : পুৰুষ	LQW1081512 ফটো উপলব্ধ
934 নাম : বুবল বড়ো পিতাৰ নাম: বানেশ্বৰ বড়ো ঘৰ নং : ৫৭৫ বয়স : 31 লিঙ্গ : পুৰুষ	LQW1943448 ফটো উপলব্ধ	935 নাম : মুনিন্দ্র বৰো পিতাৰ নাম: শনিৰাম ঘৰ নং : ৫৭৬ বয়স : 38 লিঙ্গ : পুৰুষ	LQW1081545 ফটো উপলব্ধ	936 নাম : অলংবাৰ বড়ো পিতাৰ নাম: শনিৰাম ঘৰ নং : ৫৭৬ বয়স : 36 লিঙ্গ : পুৰুষ	LQW1081556 ফটো উপলব্ধ
# 937 নাম : সোনালী বৰো স্বামীৰ নাম: অলংথৰ বড়ো ঘৰ নং : ৫৭৬ বয়স : 30 লিঙ্গ : মহিলা	LQW0349860 ফটো উপলব্ধ	938 নাম : জয়মতী বড়ো স্বামীৰ নাম: বৰগাঁ ঘৰ নং : ৫৭৭ বয়স : 70 লিঙ্গ : মহিলা	LQW1081567 ফটো উপলব্ধ	# 939 নাম : বনজয় বড়ো পিতাৰ নাম: বৰগাঁ বড়ো ঘৰ নং : ৫৭৭ বয়স : 49 লিঙ্গ : পুৰুষ	LQW1081578 ফটো উপলব্ধ
# 940 নাম : উৰ্মিলা বড়ো স্বামীৰ নাম: বজ্জয় বড়ো ঘৰ নং : ৫৭৭ বয়স : 49 লিঙ্গ : মহিলা	LQW1081589 ফটো উপলব্ধ	941 নাম : বিৰদাউ বৰো পিতাৰ নাম: বাৰাগাঁ ঘৰ নং : ৫৭৭ বয়স : 43 লিঙ্গ : পুৰুষ	LQW1081590 ফটো উপলব্ধ	942 নাম : ধনোদা বড়ো স্বামীৰ নাম: বীৰদাও বড়ো ঘৰ নং : ৫৭৭ বয়স : 34 লিঙ্গ : মহিলা	LQW1082491 ফটো উপলব্ধ
943 নাম : ৰংজালী বড়ো স্বামীৰ নাম: সুৰেশ বড়ো ঘৰ নং : 577 বয়স : 20 লিঙ্গ : মহিলা	UUI0083691 ফটো উপলব্ধ	944 নাম : কনক বৰো পিতাৰ নাম: আখুন ঘৰ নং : ৫৭৯ বয়স : 68 লিঙ্গ : পুৰুষ	LQW1081636 ফটো উপলব্ধ	945 নাম : অমবাৰী বড়ো স্বামীৰ নাম: কনক ঘৰ নং : ৫৭৯ বয়স : 63 লিঙ্গ : মহিলা	LQW1081647 ফটো উপলব্ধ
946 নাম : লক্ষীকান্ত বৰো পিতাৰ নাম: আখুন ঘৰ নং : ৫৭৯ বয়স : 56 লিঙ্গ : পুৰুষ	LQW1081658 ফটো উপলব্ধ	947 নাম : জোমালী বৰো স্বামীৰ নাম: লক্ষীকান্ত ঘৰ নং : ৫৭৯ বয়স : 48 লিঙ্গ : মহিলা	LQW1081669 ফটো উপলব্ধ	948 নাম : ববল বৰো পিতাৰ নাম: কনক বৰো ঘৰ নং : ৫৭৯ বয়স : 36 লিঙ্গ : পুৰুষ	LQW1081681 ফটো উপলব্ধ
949 নাম : ফুলমতি ৰামছিয়াৰী স্বামীৰ নাম: বাবুল বড়ো ঘৰ নং : ৫৭৯ বয়স : 35 লিঙ্গ : মহিলা	LQW1943482 ফটো উপলব্ধ	950 নাম : মিজিং বড়ো পিতাৰ নাম: লক্ষী বড়ো ঘৰ নং : ৫৭৯ বয়স : 31 লিঙ্গ : পুৰুষ	LQW0188656 ফটো উপলব্ধ	S 951 নাম : সৰস্বতী বড়ো পিতাৰ নাম: কনক বড়ো ঘৰ নং : ৫৭৯ বয়স : 28 লিঙ্গ : মহিলা	LQW0188698 ফটো উপলব্ধ
952 নাম : লক্ষ্মন বৰো পিতাৰ নাম: আখুন ঘৰ নং : ৫৮০ বয়স : 45 লিঙ্গ : পুৰুষ	LQW1081692 ফটো উপলব্ধ	953 নাম : সনাইশ্ৰী বৰো স্বামীৰ নাম: লক্ষ্মন বৰো ঘৰ নং : ৫৮০ বয়স : 41 লিঙ্গ : মহিলা	LQW1081705 ফটো উপলব্ধ	954 নাম : মীনা বড়ো পিতাৰ নাম: এমবুৰাম বড়ো ঘৰ নং : ৫৮১ বয়স : 57 লিঙ্গ : মহিলা	LQW1081750 ফটো উপলব্ধ
955 নাম : ভাৰত মেধী পিতাৰ নাম: বাজিল ঘৰ নং : ৫৮২ বয়স : 54 লিঙ্গ : পুৰুষ	LQW1081761 ফটো উপলব্ধ	956 নাম : পাৰুল মেধী স্বামীৰ নাম: ভাৰত মেধী ঘৰ নং : ৫৮২ বয়স : 48 লিঙ্গ : মহিলা	LQW1081772 ফটো উপলব্ধ	957 নাম : ৰাতুল মেধী পিতাৰ নাম: ভাৰত মেধী ঘৰ নং : ৫৮২ বয়স : 29 লিঙ্গ : পুৰুষ	LQW0191577 ফটো উপলব্ধ
958 নাম : দেশেশ্বৰী নাৰ্জাৰী স্বামীৰ নাম: ৰতুল মেধী ঘৰ নং : 582 বয়স : 23 লিঙ্গ : মহিলা	LQW1980143 ফটো উপলব্ধ	959 নাম : মহেশ্বৰ মোদাহী পিতাৰ নাম: ৰাজন ঘৰ নং : ৫৮৩ বয়স : 58 লিঙ্গ : পুৰুষ	LQW1081783 ফটো উপলব্ধ	960 নাম : সনেশ্বৰী মোদাহী স্বামীৰ নাম: মহেশ্বৰ ঘৰ নং : ৫৮৩ বয়স : 51 লিঙ্গ : মহিলা	LQW1081794 ফটো উপলব্ধ



961 নাম : হেলেন বড়ো স্বামীৰ নাম: কৰুনা বড়ো ঘৰ নং : ৫৮৪ বয়স : 40 লিঙ্গ : মহিলা	LQW0270991 ফটো উপলব্ধ	962 নাম : ধনঞ্জয় তালুকদাৰ পিতাৰ নাম: প্রদীপ তালুকদাৰ ঘৰ নং : ৫৮৪ বয়স : 25 লিঙ্গ : পুৰুষ	LQW0176263 ফটো উপলব্ধ	963 নাম : দিপাক্ষৰ বড়ো পিতাৰ নাম: কৰুনা বড়ো ঘৰ নং : 584 বয়স : 21 লিঙ্গ : পুৰুষ	LQW1991926 ফটো উপলব্ধ
964 নাম : চন্দনী বৰো স্বামীৰ নাম: মোহিত ঘৰ নং : ৫৮৬ বয়স : 68 লিঙ্গ : মহিলা	LQW1081829 ফটো উপলব্ধ	# 965 নাম : সন্জিব বৰো পিতাৰ নাম: মোহিত বড়ো ঘৰ নং : ৫৮৬ বয়স : 44 লিঙ্গ : মহিলা	LQW1081841 ফটো উপলব্ধ	966 নাম : বিবাবী বড়ো স্বামীৰ নাম: দিপৰ বড়ো ঘৰ নং : ৫৮৬ বয়স : 37 লিঙ্গ : মহিলা	LQW1943506 ফটো উপলব্ধ
967 নাম : দিপোৰ বড়ো মাতৃৰ নাম: বুফি বড়ো ঘৰ নং : ৫৮৬ বয়স : 35 লিঙ্গ : পুৰুষ	LQW1943493 ফটো উপলব্ধ	968 নাম : বুফী বড়ো পিতাৰ নাম: সন্ধি ঘৰ নং : ৫৮৭ বয়স : 60 লিঙ্গ : মহিলা	LQW1081852 ফটো উপলব্ধ	E 969 নাম : কাতিৰাম বড়ো পিতাৰ নাম: পৰশু ঘৰ নং : ৫৮৮ বয়স : 73 লিঙ্গ : পুৰুষ	LQW1081863 ফটো উপলব্ধ
970 নাম : দালা বড়ো স্বামীৰ নাম: কাতিৰাম ঘৰ নং : ৫৮৮ বয়স : 68 লিঙ্গ : মহিলা	LQW1081874 ফটো উপলব্ধ	971 নাম : প্রফুল্ল বড়ো পিতাৰ নাম: কাতিৰাম ঘৰ নং : ৫৮৮ বয়স : 46 লিঙ্গ : পুৰুষ	LQW1081909 ফটো উপলব্ধ	972 নাম : ধনেশ্বৰ বড়ো পিতাৰ নাম: কাতিৰাম বড়ো ঘৰ নং : ৫৮৮ বয়স : 45 লিঙ্গ : পুৰুষ	LQW1081921 ফটো উপলব্ধ
973 নাম : জোশী বড়ো স্বামীৰ নাম: প্রফুল্ল বৰো ঘৰ নং : ৫৮৮ বয়স : 40 লিঙ্গ : মহিলা	LQW1081910 ফটো উপলব্ধ	974 নাম : মনমোহন বাভা পিতাৰ নাম: বগা বাম বাভা ঘৰ নং : ৫৮৯ বয়স : 46 লিঙ্গ : পুৰুষ	LQW1081987 ফটো উপলব্ধ	975 নাম : বখমালী বাভা স্বামীৰ নাম: ফান্দি ঘৰ নং : ৫৯০ বয়স : 73 লিঙ্গ : মহিলা	LQW1081998 ফটো উপলব্ধ
976 নাম : বাতুল বাভা পিতাৰ নাম: ফান্দি বাভা ঘৰ নং : ৫৯০ বয়স : 38 লিঙ্গ : পুৰুষ	LQW1082004 ফটো উপলব্ধ	977 নাম : বঞ্জিত বাভা পিতাৰ নাম: ফান্দি ঘৰ নং : ৫৯০ বয়স : 36 লিঙ্গ : পুৰুষ	LQW1082015 ফটো উপলব্ধ	978 নাম : গজেন বাভা পিতাৰ নাম: বেৰাৰাম ঘৰ নং : ৫৯১ বয়স : 45 লিঙ্গ : পুৰুষ	LQW1082037 ফটো উপলব্ধ
979 নাম : সাবিত্রী বাভা স্বামীৰ নাম: গজেন বাভা ঘৰ নং : ৫৯১ বয়স : 43 লিঙ্গ : মহিলা	LQW1082048 ফটো উপলব্ধ	980 নাম : শান্তি বাভা পিতাৰ নাম: উমা ঘৰ নং : ৫৯২ বয়স : 78 লিঙ্গ : পুৰুষ	LQW1082071 ফটো উপলব্ধ	981 নাম : তৰনী বাভা পিতাৰ নাম: শান্তি ঘৰ নং : ৫৯২ বয়স : 45 লিঙ্গ : পুৰুষ	LQW1082093 ফটো উপলব্ধ
982 নাম : পঞ্চমী বাভা স্বামীৰ নাম: তৰনী বাভা ঘৰ নং : ৫৯২ বয়স : 32 লিঙ্গ : মহিলা	LQW1943517 ফটো উপলব্ধ	983 নাম : প্রমিলা বাভা স্বামীৰ নাম: অৰুন ঘৰ নং : ৫৯৪ বয়স : 58 লিঙ্গ : মহিলা	LQW1082139 ফটো উপলব্ধ	984 নাম : অষ্টমী বাভা পিতাৰ নাম: অৰুন ঘৰ নং : ৫৯৪ বয়স : 36 লিঙ্গ : মহিলা	LQW1082140 ফটো উপলব্ধ
985 নাম : মোহিত বাভা পিতাৰ নাম: পুৰাৰাম বাভা ঘৰ নং : ৫৯৫ বয়স : 65 লিঙ্গ : পুৰুষ	LQW1082151 ফটো উপলব্ধ	986 নাম : চাহীৰাম বাভা পিতাৰ নাম: বতিয়া বাভা ঘৰ নং : ৫৯৫ বয়স : 51 লিঙ্গ : পুৰুষ	LQW1943539 ফটো উপলব্ধ	987 নাম : মঞ্জু বাভা স্বামীৰ নাম: চাহীৰাম বাভা ঘৰ নং : ৫৯৫ বয়স : 50 লিঙ্গ : মহিলা	LQW1943528 ফটো উপলব্ধ
988 নাম : বুবল বাভা পিতাৰ নাম: মোহিত ঘৰ নং : 595 বয়স : 40 লিঙ্গ : পুৰুষ	LQW1082173 ফটো উপলব্ধ	989 নাম : কল্পনা উজীৰ স্বামীৰ নাম: শচীন ঘৰ নং : 602 বয়স : 46 লিঙ্গ : মহিলা	LQW1080746 ফটো উপলব্ধ	990 নাম : জিতুমনি উজীৰ মাতৃৰ নাম: কল্পনা উজীৰ ঘৰ নং : ৬০২ বয়স : 32 লিঙ্গ : পুৰুষ	LQW1943299 ফটো উপলব্ধ



991 নাম : দিপমনি উজীৰ মাতৃৰ নাম: কল্পনা উজীৰ ঘৰ নং : 602 বয়স : 31 লিঙ্গ : পুৰুষ	LQW1943302 ফটো উপলব্ধ	992 নাম : সঞ্জয় মদাহী পিতাৰ নাম: দিপল মদাহী ঘৰ নং : 602 খ বয়স : 31 লিঙ্গ : পুৰুষ	LQW0268649 ফটো উপলব্ধ	R 993 নাম : দীপা বড়ো স্বামীৰ নাম: নিজেইম বড়ো ঘৰ নং : 621 বয়স : 37 লিঙ্গ : মহিলা	LQW0394163 ফটো উপলব্ধ
994 নাম : গোলাপী মেধি স্বামীৰ নাম: ডিপুল চন্দ্ৰ মেধী ঘৰ নং : 630b বয়স : 48 লিঙ্গ : মহিলা	LQW1080553 ফটো উপলব্ধ	# 995 নাম : অনজ বড়ো স্বামীৰ নাম: অনিল বড়ো ঘৰ নং : 601 বয়স : 40 লিঙ্গ : মহিলা	LQW0264739 ফটো উপলব্ধ	996 নাম : পিংকি বড়ো স্বামীৰ নাম: চম্পক বড়ো ঘৰ নং : 601 বয়স : 30 লিঙ্গ : মহিলা	LQW0270660 ফটো উপলব্ধ
# 997 নাম : সুজমা বড়ো স্বামীৰ নাম: মনজ কুমাৰ বড়ো ঘৰ নং : 631 বয়স : 31 লিঙ্গ : মহিলা	LQW1956634 ফটো উপলব্ধ	998 নাম : শৰত মদাহি পিতাৰ নাম: নীল মদাহি ঘৰ নং : ৮৯৩ ক বয়স : 25 লিঙ্গ : পুৰুষ	LQW0402354 ফটো উপলব্ধ	999 নাম : নীলো মেধি পিতাৰ নাম: গাঠিয়া ঘৰ নং : 893a বয়স : 46 লিঙ্গ : পুৰুষ	LQW1080564 ফটো উপলব্ধ
1000 নাম : ললিতা মেধি স্বামীৰ নাম: নীলো মেধি ঘৰ নং : 893A বয়স : 42 লিঙ্গ : মহিলা	LQW1080575 ফটো উপলব্ধ	1001 নাম : দীপামনি মদাহী পিতাৰ নাম: নীল মদাহি ঘৰ নং : 893এ বয়স : 20 লিঙ্গ : মহিলা	LQW1985878 ফটো উপলব্ধ	1002 নাম : ডিপুল চন্দ্ৰ মেধী পিতাৰ নাম: গাঠিয়া ঘৰ নং : 893b বয়স : 50 লিঙ্গ : পুৰুষ	LQW1080542 ফটো উপলব্ধ
1003 নাম : জোনালী ৰাভা পিতাৰ নাম: ধীৰেন ৰাভা ঘৰ নং : সী/ও ধীৰেন ৰাভা বয়স : 21 লিঙ্গ : মহিলা	UUI0057489 ফটো উপলব্ধ	1004 নাম : মিথিছাৰ বড়ো পিতাৰ নাম: লক্ষ্মন বড়ো ঘৰ নং : ঘৰ নং- 30 বয়স : 19 লিঙ্গ : পুৰুষ	UUI0129569 ফটো উপলব্ধ	1005 নাম : পম্পী ডেকা স্বামীৰ নাম: ধ্ৰুৱজ্যোতি ডেকা ঘৰ নং : ঘৰ নং-105 বয়স : 27 লিঙ্গ : মহিলা	LQW1483031 ফটো উপলব্ধ
1006 নাম : জিত্তী দাস স্বামীৰ নাম: পৰীক্ষিত বৰ্মন ঘৰ নং : ঘৰ নং 111 বয়স : 37 লিঙ্গ : মহিলা	UUI0142836 ফটো উপলব্ধ	1007 নাম : প্ৰিয়ম বৰ্মন পিতাৰ নাম: যোগেন বৰ্মন ঘৰ নং : ঘৰ নং- 122 বয়স : 21 লিঙ্গ : পুৰুষ	UUI0027409 ফটো উপলব্ধ	1008 নাম : ৰিজমনি বড়ো পিতাৰ নাম: সোমনাথ বড়ো ঘৰ নং : ঘৰ নং- 127 বয়স : 22 লিঙ্গ : মহিলা	UUI0042655 ফটো উপলব্ধ
1009 নাম : কাকমনি ৰাজবংশী স্বামীৰ নাম: ৰজনী বৰ্মন ঘৰ নং : ঘৰ নং 195 বয়স : 24 লিঙ্গ : মহিলা	UUI0071811 ফটো উপলব্ধ				



1010	1	UUUI0157065	ফটো উপলব্ধ	1011	1	UUUI0160044	ফটো উপলব্ধ	1012	1	UUUI0160242	ফটো উপলব্ধ
নাম : শিল্পী তালুকদাৰ স্বামীৰ নাম: কমলী দাস ঘৰ নং : ঘৰ নং 75 বয়স : 27 লিঙ্গ : মহিলা				নাম : শিখামণি ৰাভা পিতাৰ নাম: চাহীৰাম ৰাভা ঘৰ নং : ৫৯৫ ক বয়স : 20 লিঙ্গ : মহিলা				নাম : অনন্যা দাস পিতাৰ নাম: গৌতম দাস ঘৰ নং : ৯৭ ক বয়স : 21 লিঙ্গ : মহিলা			
1013	1	UUUI0160945	ফটো উপলব্ধ	1014	1	UUUI0161240	ফটো উপলব্ধ	1015	1	UUUI0161273	ফটো উপলব্ধ
নাম : কুবলী ৰাভা পিতাৰ নাম: শৈলেন ৰাভা ঘৰ নং : ৫৭ বয়স : 19 লিঙ্গ : মহিলা				নাম : নিকু তালুকদাৰ পিতাৰ নাম: প্ৰদীপ তালুকদাৰ ঘৰ নং : ১২০ বয়স : 21 লিঙ্গ : পুৰুষ				নাম : পবন দেৱ দৈমাৰী পিতাৰ নাম: নুৰ্জন বৰো ঘৰ নং : ১৩১ বয়স : 21 লিঙ্গ : পুৰুষ			
1016	1	LQW1989102	ফটো উপলব্ধ	1017	1	UUUI0162990	ফটো উপলব্ধ	1018	1	UUUI0163113	ফটো উপলব্ধ
নাম : দীনেশ বাৰ্মন অন্যান্য: গিতা বাৰ্মন ঘৰ নং : 190 বয়স : 38 লিঙ্গ : পুৰুষ				নাম : ডেভিদ বড়ো পিতাৰ নাম: ধনেশ্বৰ বড়ো ঘৰ নং : ৫৮৮ বয়স : 18 লিঙ্গ : পুৰুষ				নাম : নৱপ্ৰতীম ঠাকুৰীয়া পিতাৰ নাম: নৰকান্ত ঠাকুৰীয়া ঘৰ নং : ৭২ বয়স : 18 লিঙ্গ : পুৰুষ			
1019	1	UUUI0163022	ফটো উপলব্ধ	1020	1	UUUI0163097	ফটো উপলব্ধ	1021	1	UUUI0164681	ফটো উপলব্ধ
নাম : তৃষ্ণা বৰ্মন পিতাৰ নাম: বনোমালী বৰ্মন ঘৰ নং : ১৮৭ বয়স : 18 লিঙ্গ : মহিলা				নাম : ৰিছা বৰ্মন মাতৃৰ নাম: জোনালী বৰ্মন ঘৰ নং : 184 ক বয়স : 18 লিঙ্গ : মহিলা				নাম : ডেইজী ৰামছিয়াৰী পিতাৰ নাম: দিলীপ ৰামছিয়াৰী ঘৰ নং : ১২৮ গ বয়স : 18 লিঙ্গ : মহিলা			
1022	1	UUUI0164707	ফটো উপলব্ধ	1023	1	UUUI0166553	ফটো উপলব্ধ	1024	1	UUUI0166546	ফটো উপলব্ধ
নাম : হেমন্ত ঠাকুৰীয়া পিতাৰ নাম: কমল ঠাকুৰীয়া ঘৰ নং : ৭২ বয়স : 18 লিঙ্গ : পুৰুষ				নাম : আকাশ শৰ্মা পিতাৰ নাম: দিপক শৰ্মা ঘৰ নং : ৯৩ বয়স : 19 লিঙ্গ : পুৰুষ				নাম : জ্যোতিষ দাস পিতাৰ নাম: ধনেশ্বৰ দাস ঘৰ নং : ৮৮ গ বয়স : 20 লিঙ্গ : পুৰুষ			
1025	1	UUUI0166538	ফটো উপলব্ধ	1026	1	UUUI0171116	ফটো উপলব্ধ	1027	1	UUUI0171264	ফটো উপলব্ধ
নাম : ভূমিকা বড়ো মাতৃৰ নাম: দিপালী বড়ো ঘৰ নং : ৫০ বয়স : 19 লিঙ্গ : মহিলা				নাম : ৰিংকু বড়ো পিতাৰ নাম: খগেশ্বৰ বৰো ঘৰ নং : ১৫৪ বয়স : 36 লিঙ্গ : পুৰুষ				নাম : প্ৰকাশ ৰাভা মাতৃৰ নাম: জয়ন্তী ৰাভা ঘৰ নং : ৭১ বয়স : 19 লিঙ্গ : পুৰুষ			
1028	1	UUUI0171330	ফটো উপলব্ধ	1029	1	UUUI0171363	ফটো উপলব্ধ	1030	1	UUUI0171421	ফটো উপলব্ধ
নাম : ৰশ্মি বৰদলৈ স্বামীৰ নাম: অংকুৰ দাস শৰণীয়া ঘৰ নং : ৯৫ ক বয়স : 26 লিঙ্গ : মহিলা				নাম : হেমেন বড়ো পিতাৰ নাম: নন্দেশ্বৰ বৰো ঘৰ নং : ১৪২ ক বয়স : 23 লিঙ্গ : পুৰুষ				নাম : নয়ন বৰ্মন পিতাৰ নাম: হেমকান্ত বৰ্মন ঘৰ নং : ১১৬ বয়স : 20 লিঙ্গ : পুৰুষ			
1031	1	UUUI0172668	ফটো উপলব্ধ	1032	1	UUUI0172734	ফটো উপলব্ধ	1033	1	UUUI0172759	ফটো উপলব্ধ
নাম : বন্দনা বৈশ্য মাতৃৰ নাম: গিতুমাণি বৈশ্য ঘৰ নং : ৮৩ বয়স : 18 লিঙ্গ : মহিলা				নাম : বিজিতা দৈমাৰী পিতাৰ নাম: নুৰ্জন বৰো ঘৰ নং : ১৩১ বয়স : 24 লিঙ্গ : মহিলা				নাম : জাহ্নবী তালুকদাৰ পিতাৰ নাম: দিনেশ চন্দ্ৰ তালুকদাৰ ঘৰ নং : ১৮০ বয়স : 19 লিঙ্গ : মহিলা			
1034	1	UUUI0172791	ফটো উপলব্ধ	1035	1	UUUI0172817	ফটো উপলব্ধ	1036	1	UUUI0172841	ফটো উপলব্ধ
নাম : দ্বিপজৌতি ৰাভা পিতাৰ নাম: চাহীৰাম ৰাভা ঘৰ নং : ৫৯৫ ক বয়স : 19 লিঙ্গ : পুৰুষ				নাম : অজন্তা ৰাজবংশী স্বামীৰ নাম: ডিজন বৰ্মন ঘৰ নং : ১৫১ ক বয়স : 31 লিঙ্গ : মহিলা				নাম : ৰিমঝিম বড়ো পিতাৰ নাম: সঞ্জয় বড়ো ঘৰ নং : ১২৩ বয়স : 18 লিঙ্গ : মহিলা			
1037	1	UUUI0172924	ফটো উপলব্ধ	1038	1	UUUI0191122	ফটো উপলব্ধ				
নাম : মানস দাস পিতাৰ নাম: থানেশ্বৰ দাস ঘৰ নং : ৯৫ ক বয়স : 18 লিঙ্গ : পুৰুষ				নাম : ভাস্কৰ জ্যোতি বৰ্মন পিতাৰ নাম: অৰুন বৰ্মন ঘৰ নং : 116 বয়স : 18 লিঙ্গ : পুৰুষ							



1039	1	UU10203703
নাম : ধনশ্ৰী বৰ্মন পিতাৰ নাম: পৰীক্ষিত বৰ্মন ঘৰ নং : 115 বয়স : 19 লিঙ্গ : মহিলা		
ফটো উপলব্ধ		

1040	1	UU10204131
নাম : ফুলেশ্বৰী ৰামচিয়াৰী অন্যান্য: অজিত কুমাৰ ৰামচিয়াৰী ঘৰ নং : 215 বয়স : 47 লিঙ্গ : মহিলা		
ফটো উপলব্ধ		

1041	1	UU10207076
নাম : মিঠুমনি বৈশ্য পিতাৰ নাম: হৰেণ বৈশ্য ঘৰ নং : 87 বয়স : 19 লিঙ্গ : মহিলা		
ফটো উপলব্ধ		

ভোটাৰৰ সাৰাংশ

A) ভোটাৰৰ সংখ্যা

	তালিকাৰ প্ৰকাৰ	তালিকাৰ চিনাক্তকৰণ	ভোটাৰৰ সংখ্যা							
			পুৰুষ	মহিলা	৩য় লিঙ্গ	মুঠ				
I	মূল তালিকা	মূল তালিকা	বিশেষ সংশোধন, 2026 চনৰ পূৰ্বৰ 2025 চনৰ মূল তালিকাৰ লগত থকা সংযোজন সমূহ একত্ৰিতকৰন কৰা তালিকা।				514	495	0	1009
II	যোগ তালিকা	পৰিপূৰক 1	বিশেষ সংক্ষিপ্ত সংশোধন, 2026				15	14	0	29
		পৰিপূৰক 2	অনবিচ্ছিন্ন সংশোধন 2026				0	3	0	3
			মুঠ				15	17	0	32
III	বিয়োজন তালিকা	পৰিপূৰক 1	বিশেষ সংক্ষিপ্ত সংশোধন, 2026				18	30	0	48
		পৰিপূৰক 2	অনবিচ্ছিন্ন সংশোধন 2026				0	1	0	1
			মুঠ				18	31	0	49
IV	লিংগ ক্ষেত্ৰত পৰিবৰ্তনৰ বাবে পাৰ্থক্য					0	0	0	0	
এই সংশোধনৰ পিছত ভোটাৰ তালিকাত ভোটাৰৰ মুঠ সংখ্যা (I+II-III+IV)						511	481	0	992	

B) শুধৰনীৰ সংখ্যা

তালিকাৰ প্ৰকাৰ	তালিকাৰ চিনাক্তকৰণ	শুধৰনীৰ সংখ্যা
পৰিপূৰক 1	বিশেষ সংক্ষিপ্ত সংশোধন, 2026	20
পৰিপূৰক 2	অনবিচ্ছিন্ন সংশোধন 2026	16
	মুঠ	36

নিৰ্বাচক পঞ্জীয়ন বিষয়াৰ স্বাক্ষৰ

E-মৃত, S-স্থানান্তৰিত/ বাসস্থান পৰিবৰ্তন, R-প্ৰতিলিপি, M-নিখোজ, Q-অযোগ্য