



ভোটাৰ তালিকা 2026 S03 অসম

বিধানসভা সমষ্টিৰ নম্বৰ, নাম আৰু সংৰক্ষণৰ স্থিতি : 42 - বাক্সা (অনুসূচিত জনজাতি)		খণ্ড নং : 2																			
এই বিধানসভা সমষ্টিত কোন সংসদীয় সমষ্টিৰ অন্তৰ্গত তাৰ নম্বৰ, নাম আৰু সংৰক্ষণ স্থিতি : 1 - কোকৰাঝাৰ (অনুসূচিত জনজাতি)																					
1. সংশোধনৰ বিৱৰণ																					
সংশোধনৰ বছৰ	2026	তালিকাৰ চিনাক্তকৰণ																			
ভিত্তি তাৰিখ	01-04-2026	বিশেষ সংশোধন, 2026 চনৰ পূৰ্বৰ 2025 চনৰ মূল তালিকাৰ লগত থকা সংযোজন সমূহ একত্ৰিতকৰণ কৰা তালিকা।																			
সংশোধনৰ প্ৰকাৰ	বিশেষ সংশোধন 2026																				
প্ৰকাশনৰ তাৰিখ	23-03-2026																				
2. খণ্ড আৰু ভোটগ্ৰহন কেন্দ্ৰৰ বিৱৰণ																					
খণ্ডৰ অন্তৰ্গত এলেকা সমূহৰ নম্বৰ আৰু নাম																					
1-ভূটানখুটি	<table border="1" style="width: 100%; border-collapse: collapse;"> <tr> <td>মূল চহৰ/গাওঁ</td> <td>: ভূটানখুটি</td> </tr> <tr> <td>ৱাৰ্ড নং</td> <td>:</td> </tr> <tr> <td>ডাকঘৰ</td> <td>: মুছলপুৰ</td> </tr> <tr> <td>পুলিচ থানা</td> <td>: মুছলপুৰ</td> </tr> <tr> <td>ব্লক</td> <td>: বাক্সা</td> </tr> <tr> <td>ৰাজহ চক্ৰ</td> <td>: বাক্সা</td> </tr> <tr> <td>জিলা</td> <td>: বাক্সা</td> </tr> <tr> <td>পিনকোড</td> <td>: 781372</td> </tr> </table>					মূল চহৰ/গাওঁ	: ভূটানখুটি	ৱাৰ্ড নং	:	ডাকঘৰ	: মুছলপুৰ	পুলিচ থানা	: মুছলপুৰ	ব্লক	: বাক্সা	ৰাজহ চক্ৰ	: বাক্সা	জিলা	: বাক্সা	পিনকোড	: 781372
মূল চহৰ/গাওঁ	: ভূটানখুটি																				
ৱাৰ্ড নং	:																				
ডাকঘৰ	: মুছলপুৰ																				
পুলিচ থানা	: মুছলপুৰ																				
ব্লক	: বাক্সা																				
ৰাজহ চক্ৰ	: বাক্সা																				
জিলা	: বাক্সা																				
পিনকোড	: 781372																				
3. ভোটগ্ৰহন কেন্দ্ৰৰ বিৱৰণ																					
ভোটগ্ৰহন কেন্দ্ৰৰ নম্বৰ আৰু নাম :	ভোটগ্ৰহন কেন্দ্ৰৰ প্ৰকাৰ (পুৰুষ/মহিলা/সাধাৰণ)		সাধাৰণ																		
2 - পিএম শ্ৰী ভূটানখুটি দেউৰালী এম ই স্কুল	খণ্ডৰ অন্তৰ্গত সহায়ক ভোটগ্ৰহন কেন্দ্ৰৰ সংখ্যা :		0																		
ভোটগ্ৰহন কেন্দ্ৰৰ ঠিকনা :																					
পিএম শ্ৰী ভূটানখুটি দেউৰালী এম ই স্কুল, কোথালী নং ১, ভূটানখুটি																					
4. ভোটাৰৰ সংখ্যা																					
আৰম্ভনি ক্ৰমিক নং	শেষ ক্ৰমিক নং	মুঠ ভোটাৰ																			
		পুৰুষ	মহিলা	৩য় লিঙ্গ	মুঠ																
1	1246	593	609	0	1202																

নিৰ্বাচক পঞ্জীয়ন বিষয়াৰ স্বাক্ষৰ



Nazri Naksha

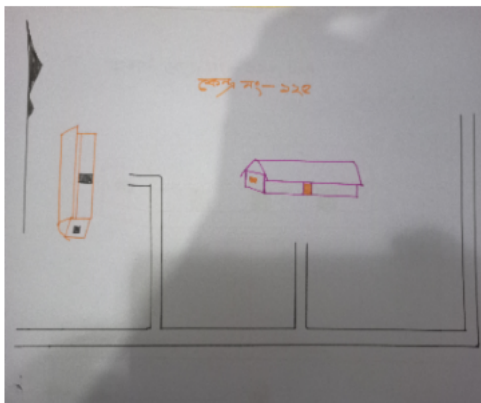

Google Map View

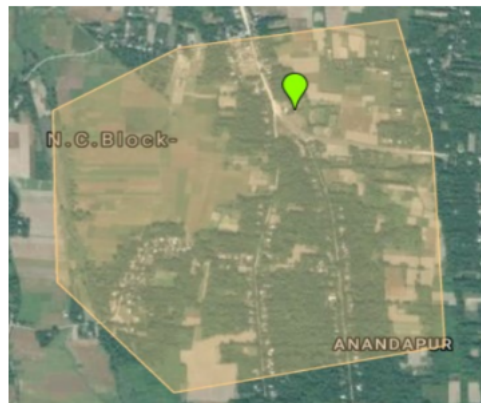

Polling Station Building Front View



ভোটগ্ৰহন কেন্দ্ৰৰ সন্মুখৰ দৃশ্য



Cad View

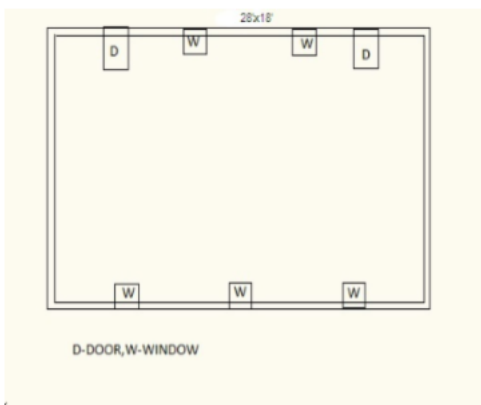

Key MAP View

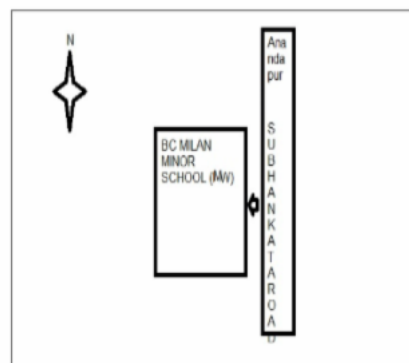



1 নাম : সতিচ ৰাভা পিতাৰ নাম: লচাৰাম ৰাভা ঘৰ নং : 000 বয়স : 53 লিঙ্গ : পুৰুষ	CFM0469718 ফটো উপলব্ধ	2 নাম : অনিমা ৰাভা স্বামীৰ নাম: সতিচ ৰাভা ঘৰ নং : 000 বয়স : 41 লিঙ্গ : মহিলা	CFM0469684 ফটো উপলব্ধ	3 নাম : নিৰ্মলা অধিকাখ স্বামীৰ নাম: ছাবিলাল অধিকাখ ঘৰ নং : 0 বয়স : 34 লিঙ্গ : মহিলা	CFM0324343 ফটো উপলব্ধ
4 নাম : সাবিত্রা ভট্টৰাই পিতাৰ নাম: হৰি প্ৰসাদ ভট্টৰাই ঘৰ নং : 0 বয়স : 28 লিঙ্গ : মহিলা	CFM0270975 ফটো উপলব্ধ	5 নাম : গোপাল ভাণ্ডাৰী পিতাৰ নাম: নামোনাথ ভাণ্ডাৰী ঘৰ নং : 00 বয়স : 27 লিঙ্গ : পুৰুষ	CFM0539890 ফটো উপলব্ধ	6 নাম : কৱিশা কুজুৰ পিতাৰ নাম: এমিল কুজুৰ ঘৰ নং : 0 বয়স : 27 লিঙ্গ : মহিলা	CFM0422824 ফটো উপলব্ধ
7 নাম : বিজয়া গয়াৰী পিতাৰ নাম: ফণীধৰ গয়াৰী ঘৰ নং : 1 বয়স : 44 লিঙ্গ : মহিলা	CFM7146665 ফটো উপলব্ধ	8 নাম : মামনি দাস স্বামীৰ নাম: দিপক দাস ঘৰ নং : 1 বয়স : 37 লিঙ্গ : মহিলা	CFM0142836 ফটো উপলব্ধ	9 নাম : বিষ্ণু মায়া চেত্ৰী স্বামীৰ নাম: সঞ্জীৱ গিৰি ঘৰ নং : 1 বয়স : 30 লিঙ্গ : মহিলা	CFM7146947 ফটো উপলব্ধ
10 নাম : ৰসিতা দেৱী স্বামীৰ নাম: বিজয় গৌতম ঘৰ নং : 1 বয়স : 28 লিঙ্গ : মহিলা	CFM7146806 ফটো উপলব্ধ	11 নাম : মনিষা মিশ্ৰ স্বামীৰ নাম: ভিম প্ৰচাদ ঘৰ নং : 1 বয়স : 28 লিঙ্গ : মহিলা	CFM7146848 ফটো উপলব্ধ	12 নাম : ললিতা মিজাৰ স্বামীৰ নাম: দিল বাহাদুৰ মিজাৰ ঘৰ নং : 01 বয়স : 27 লিঙ্গ : মহিলা	CFM0370031 ফটো উপলব্ধ
13 নাম : সুশেণা দহাংগা স্বামীৰ নাম: মখেল দহাংগা ঘৰ নং : 1 বয়স : 27 লিঙ্গ : মহিলা	CFM7146681 ফটো উপলব্ধ	14 নাম : সন্তোষ বিশ্বকৰ্মা পিতাৰ নাম: টংকা বাহাদুৰ বিশ্বকৰ্মা ঘৰ নং : 1 বয়স : 24 লিঙ্গ : পুৰুষ	CFM7146715 ফটো উপলব্ধ	15 নাম : পূন্য গুৰগাইন পিতাৰ নাম: নেত্ৰ গুৰগাইন ঘৰ নং : 1 বয়স : 21 লিঙ্গ : পুৰুষ	CFM7146822 ফটো উপলব্ধ
16 নাম : ভিম বাহাদুৰ পাতেল মাতৃৰ নাম: কল্পনা পাতেল ঘৰ নং : 1 বয়স : 21 লিঙ্গ : পুৰুষ	CFM7146889 ফটো উপলব্ধ	S 17 নাম : কৰণ শৰ্মা পিতাৰ নাম: সোমনাথ শৰ্মা ঘৰ নং : 1 বয়স : 21 লিঙ্গ : পুৰুষ	CFM7146913 ফটো উপলব্ধ	18 নাম : ৰমেন ৰাভা পিতাৰ নাম: হতুআ ৰাভা ঘৰ নং : 03 বয়স : 30 লিঙ্গ : পুৰুষ	CFM1165927 ফটো উপলব্ধ
19 নাম : প্ৰীতম ৰাভা পিতাৰ নাম: শনিৰাম ৰাভা ঘৰ নং : 03 বয়স : 29 লিঙ্গ : পুৰুষ	CFM1166024 ফটো উপলব্ধ	20 নাম : অঞ্জনা ৰাভা স্বামীৰ নাম: ৰমেন ৰাভা ঘৰ নং : 03 বয়স : 26 লিঙ্গ : মহিলা	CFM1165877 ফটো উপলব্ধ	21 নাম : জ্যোতি তিকী স্বামীৰ নাম: দানেল ঘৰ নং : 0009 বয়স : 28 লিঙ্গ : মহিলা	UUI0044651 ফটো উপলব্ধ
22 নাম : উৰ্মিলা দৰ্জী স্বামীৰ নাম: ৰাজু দৰ্জী ঘৰ নং : 1 বয়স : 34 লিঙ্গ : মহিলা	CFM0324764 ফটো উপলব্ধ	23 নাম : কমলা বসুমতাৰী স্বামীৰ নাম: বুধ বসুমতাৰী ঘৰ নং : 21 বয়স : 32 লিঙ্গ : মহিলা	CFM0529834 ফটো উপলব্ধ	24 নাম : কিৰণ গুৰাগাই পিতাৰ নাম: খেম নাথ গুৰাগাই ঘৰ নং : 21 বয়স : 23 লিঙ্গ : মহিলা	CFM1213271 ফটো উপলব্ধ
25 নাম : বিনা শৰ্মা স্বামীৰ নাম: মুক্তিনাথ শৰ্মা ঘৰ নং : 26 বয়স : 29 লিঙ্গ : মহিলা	CFM1207711 ফটো উপলব্ধ	26 নাম : দাবে বড়ো স্বামীৰ নাম: পাত্ৰা উৰাং ঘৰ নং : 06 বয়স : 60 লিঙ্গ : মহিলা	CFM0085597 ফটো উপলব্ধ	27 নাম : ৰাজু দৰ্জী পিতাৰ নাম: নৰবাহাদুৰ দৰ্জী ঘৰ নং : 0036 বয়স : 30 লিঙ্গ : পুৰুষ	CFM1233873 ফটো উপলব্ধ
28 নাম : ভনিতা দাস স্বামীৰ নাম: উমেশ বৈশ্য ঘৰ নং : 08 বয়স : 28 লিঙ্গ : মহিলা	CFM0198085 ফটো উপলব্ধ	29 নাম : মনিকা ৰাভা স্বামীৰ নাম: ভগেশ্বৰ চৌধুৰী ঘৰ নং : 82 বয়স : 38 লিঙ্গ : মহিলা	CFM0200089 ফটো উপলব্ধ	30 নাম : পাউলিনা ধনৱাৰ পিতাৰ নাম: ব্ৰে ধনৱাৰ ঘৰ নং : 42 বয়স : 38 লিঙ্গ : মহিলা	UUI0064493 ফটো উপলব্ধ



31 নাম : বোরোনিকা কুজুৰ অন্যান্য: ফিলেমেন কুজুৰ ঘৰ নং : 43 বয়স : 26 লিঙ্গ : মহিলা	CFM0422972 ফটো উপলব্ধ	32 নাম : দেবকা খতিওড়া পিতাৰ নাম: চিন্তামনি খতিওড়া ঘৰ নং : 44 বয়স : 20 লিঙ্গ : মহিলা	UUI0119339 ফটো উপলব্ধ	33 নাম : জ্ঞান মায়া দেবী স্বামীৰ নাম: জগন নাথ গুৰাগাঞী ঘৰ নং : 48 বয়স : 43 লিঙ্গ : মহিলা	BYH5940045 ফটো উপলব্ধ
34 নাম : পৰ্ণিমা বৰো স্বামীৰ নাম: মারফুংগ বৰো ঘৰ নং : 48 বয়স : 23 লিঙ্গ : মহিলা	UUI0028647 ফটো উপলব্ধ	35 নাম : পিতাম্বৰ কাৰ্কী পিতাৰ নাম: নৰ বাহাদুৰ কাৰ্কী ঘৰ নং : ৫০ বয়স : 41 লিঙ্গ : পুৰুষ	CFM7191745 ফটো উপলব্ধ	36 নাম : সূৰ্য্য মায়া চুৰ্বা স্বামীৰ নাম: প্রকাশ চুৰ্বা ঘৰ নং : ৫৩ বয়স : 44 লিঙ্গ : মহিলা	CFM0283739 ফটো উপলব্ধ
37 নাম : জচিত্তা একা স্বামীৰ নাম: গাব্ৰেল একা ঘৰ নং : 53 বয়স : 39 লিঙ্গ : মহিলা	CFM0526418 ফটো উপলব্ধ	38 নাম : আকাশ একা মাতৃৰ নাম: পৌলিনা একা ঘৰ নং : 54 বয়স : 42 লিঙ্গ : পুৰুষ	CFM0423277 ফটো উপলব্ধ	39 নাম : সুনীতা একা অন্যান্য: পৌলিনা একা ঘৰ নং : 54 বয়স : 39 লিঙ্গ : মহিলা	CFM0423202 ফটো উপলব্ধ
40 নাম : দীপক নেপাল পিতাৰ নাম: খেম নাথ নেপাল ঘৰ নং : 55 বয়স : 22 লিঙ্গ : পুৰুষ	UUI0071761 ফটো উপলব্ধ	41 নাম : এতোৰা গুৰিয়া পিতাৰ নাম: সোমৰা গুৰিয়া ঘৰ নং : 57 বয়স : 26 লিঙ্গ : পুৰুষ	CFM1162981 ফটো উপলব্ধ	42 নাম : বেখা তামাং মাতৃৰ নাম: ধনা মায়া তামাং ঘৰ নং : 63 বয়স : 20 লিঙ্গ : মহিলা	UUI0112714 ফটো উপলব্ধ
43 নাম : অমৰ কটোৱাল পিতাৰ নাম: বাবু ৰাম কটোৱাল ঘৰ নং : ৬৫ বয়স : 26 লিঙ্গ : পুৰুষ	CFM0467746 ফটো উপলব্ধ	44 নাম : পূৰ্ণ বাহাদুৰ দৰ্জী পিতাৰ নাম: ৰমেশ দৰ্জী ঘৰ নং : 65 বয়স : 20 লিঙ্গ : পুৰুষ	UUI0011429 ফটো উপলব্ধ	45 নাম : নিবেদিতা পাটগিৰি পিতাৰ নাম: কান্ত পাটগিৰী ঘৰ নং : ৬৬ বয়স : 38 লিঙ্গ : মহিলা	CFM0213637 ফটো উপলব্ধ
46 নাম : সিতা দেবী স্বামীৰ নাম: বেণু গুৰাগাঞী ঘৰ নং : 68 বয়স : 36 লিঙ্গ : মহিলা	CFM0261503 ফটো উপলব্ধ	47 নাম : প্ৰেম অধিকাৰী পিতাৰ নাম: লোকনাথ অধিকাৰী ঘৰ নং : 70 বয়স : 57 লিঙ্গ : পুৰুষ	UUI0055954 ফটো উপলব্ধ	48 নাম : অতুল কটুৱাল পিতাৰ নাম: বাবুৰাম কটুৱাল ঘৰ নং : ৭২ বয়স : 35 লিঙ্গ : পুৰুষ	CFM0487637 ফটো উপলব্ধ
49 নাম : চুনীতা কটুৱাল স্বামীৰ নাম: অতুল কটুৱাল ঘৰ নং : ৭২ বয়স : 31 লিঙ্গ : মহিলা	CFM0487678 ফটো উপলব্ধ	50 নাম : তনুময় কাৰকি কাৰকি মাতৃৰ নাম: প্ৰতিমজা কাৰকি কাৰকি ঘৰ নং : 75 বয়স : 35 লিঙ্গ : মহিলা	CFM1271717 ফটো উপলব্ধ	S 51 নাম : অনোল ভট্টৰাই পিতাৰ নাম: যুৰৰাজ ভট্টৰাই ঘৰ নং : 79 বয়স : 22 লিঙ্গ : পুৰুষ	CFM1284264 ফটো উপলব্ধ
52 নাম : হৰ্ক বাহাদুৰ ছেত্ৰী পিতাৰ নাম: গনেশ বাহাদুৰ ছেত্ৰী ঘৰ নং : ৮৩ বয়স : 58 লিঙ্গ : পুৰুষ	CFM1271451 ফটো উপলব্ধ	53 নাম : ভক্ত বাহাদুৰ মগৰ পিতাৰ নাম: ডাৰ্শ্বৰ বাহাদুৰ মগৰ ঘৰ নং : 85 বয়স : 69 লিঙ্গ : পুৰুষ	UUI0077586 ফটো উপলব্ধ	54 নাম : বিষ্ণু মায়া ৰায় স্বামীৰ নাম: বুদ্ধিমান দৰ্জী ঘৰ নং : 85 বয়স : 49 লিঙ্গ : মহিলা	UUI0136218 ফটো উপলব্ধ
55 নাম : বিষ্ণু মায়া ৰায় পিতাৰ নাম: বুদ্ধিমান দৰ্জী ঘৰ নং : 85 বয়স : 48 লিঙ্গ : পুৰুষ	UUI0077594 ফটো উপলব্ধ	56 নাম : চন্ডোচ ৰায় পিতাৰ নাম: কৃষ্ণ ৰায় ঘৰ নং : 85 বয়স : 28 লিঙ্গ : পুৰুষ	UUI0077578 ফটো উপলব্ধ	S 57 নাম : দুৰ্গা দেবী পিতাৰ নাম: পেহামনী বৰাল ঘৰ নং : 85 বয়স : 19 লিঙ্গ : মহিলা	UUI0125054 ফটো উপলব্ধ
58 নাম : সুৰজ বসুমতাৰী পিতাৰ নাম: পদম কুমাৰ বসুমতাৰী ঘৰ নং : 86 বয়স : 27 লিঙ্গ : পুৰুষ	CFM1312867 ফটো উপলব্ধ	59 নাম : মহিমা বসুমতাৰী স্বামীৰ নাম: কুমাৰ বসুমতাৰী ঘৰ নং : 90 বয়স : 47 লিঙ্গ : মহিলা	CFM1867090 ফটো উপলব্ধ	60 নাম : হিছী মৰ্ডি স্বামীৰ নাম: ধনেশ্বৰ মৰ্ডি ঘৰ নং : 0093 বয়স : 45 লিঙ্গ : মহিলা	UUI0108969 ফটো উপলব্ধ



61 নাম : ইন্দিৰা ওৱা স্বামীৰ নাম : ডিল্লী ৰাম বৰাল ঘৰ নং : 93 বয়স : 30 লিঙ্গ : মহিলা	CFM1222884 ফটো উপলব্ধ	62 নাম : মৌচুমী মুৰ্ম পিতাৰ নাম : জগলি মুৰ্ম ঘৰ নং : 0093 বয়স : 21 লিঙ্গ : মহিলা	UUI0141549 ফটো উপলব্ধ	63 নাম : ববিতা দৈমাৰী মাতৃৰ নাম : ইলা দৈমাৰী ঘৰ নং : 100 বয়স : 23 লিঙ্গ : মহিলা	UUI0049155 ফটো উপলব্ধ
S2 64 নাম : ৰীনা লামা পিতাৰ নাম : হৰি বাহাদুৰ লামা ঘৰ নং : 101 বয়স : 25 লিঙ্গ : মহিলা	MVF3405685 ফটো উপলব্ধ	65 নাম : বাবুলী বড়ো ৰাভা পিতাৰ নাম : কুলেন বড়ো ঘৰ নং : 102 বয়স : 34 লিঙ্গ : মহিলা	CFM0144915 ফটো উপলব্ধ	66 নাম : তাৰা নাথ নেপাল পিতাৰ নাম : তুলসী নেপাল ঘৰ নং : 105 বয়স : 41 লিঙ্গ : পুৰুষ	CFM1254705 ফটো উপলব্ধ
S 67 নাম : কিৰন শৰ্মা পিতাৰ নাম : বিজয় মৈনালী ঘৰ নং : 106 বয়স : 34 লিঙ্গ : পুৰুষ	CFM1122049 ফটো উপলব্ধ	68 নাম : বিষ্ণু শৰ্মা পিতাৰ নাম : ভবেন শৰ্মা ঘৰ নং : 107 বয়স : 59 লিঙ্গ : পুৰুষ	CFM0275339 ফটো উপলব্ধ	69 নাম : প্ৰণিতা দাস স্বামীৰ নাম : দেউলা দাস ঘৰ নং : 107 বয়স : 36 লিঙ্গ : মহিলা	CFM0455360 ফটো উপলব্ধ
70 নাম : জিতু সূত্ৰধৰ পিতাৰ নাম : মোহন ঘৰ নং : 107 বয়স : 22 লিঙ্গ : মহিলা	UUI0058016 ফটো উপলব্ধ	71 নাম : লোকেন দাস পিতাৰ নাম : হৰিৰাম দাস ঘৰ নং : 109 বয়স : 60 লিঙ্গ : পুৰুষ	CFM0006908 ফটো উপলব্ধ	72 নাম : মোহন দাস পিতাৰ নাম : পিউলা ঘৰ নং : 109 বয়স : 60 লিঙ্গ : পুৰুষ	CFM1114563 ফটো উপলব্ধ
73 নাম : সুশিলা দাস স্বামীৰ নাম : মোহন ঘৰ নং : 109 বয়স : 54 লিঙ্গ : মহিলা	CFM1114574 ফটো উপলব্ধ	74 নাম : প্ৰদীপ সূত্ৰধৰ পিতাৰ নাম : মোহন ঘৰ নং : 109 বয়স : 36 লিঙ্গ : পুৰুষ	CFM1114585 ফটো উপলব্ধ	S 75 নাম : বনমী গোৱাল স্বামীৰ নাম : গজেন গোৱাল ঘৰ নং : 109 বয়স : 28 লিঙ্গ : মহিলা	CFM0147496 ফটো উপলব্ধ
76 নাম : বৰ্ষা দাস স্বামীৰ নাম : প্ৰদীপ সূত্ৰধৰ ঘৰ নং : 109 বয়স : 28 লিঙ্গ : মহিলা	CFM0323931 ফটো উপলব্ধ	77 নাম : অঞ্জলী ৰাশ্চিযৰী স্বামীৰ নাম : গুলাচন ৰাশ্চিযৰী ঘৰ নং : 111 বয়স : 27 লিঙ্গ : মহিলা	CFM1153766 ফটো উপলব্ধ	78 নাম : ময়নাথ গুৰাগাঁঞী পিতাৰ নাম : লোকনাথ ঘৰ নং : 112 বয়স : 79 লিঙ্গ : পুৰুষ	CFM1114610 ফটো উপলব্ধ
79 নাম : নিৰ্মলা গুৰাগাঁঞী স্বামীৰ নাম : মইনাথ ঘৰ নং : 112 বয়স : 64 লিঙ্গ : মহিলা	CFM1114621 ফটো উপলব্ধ	80 নাম : যাদব গুৰাগাঁঞী পিতাৰ নাম : মইনাথ ঘৰ নং : 112 বয়স : 43 লিঙ্গ : পুৰুষ	CFM1114643 ফটো উপলব্ধ	81 নাম : ভূপেন্দ্ৰ গুৰাগাঁঞী পিতাৰ নাম : ময়নাথ গুৰাগাঁঞী ঘৰ নং : 112 বয়স : 37 লিঙ্গ : পুৰুষ	CFM0148908 ফটো উপলব্ধ
82 নাম : দময়ন্তী গুৰাগাঁঞী স্বামীৰ নাম : যাদব গুৰাগাঁঞী ঘৰ নং : 112 বয়স : 32 লিঙ্গ : মহিলা	CFM1122470 ফটো উপলব্ধ	83 নাম : নৰ্মদা গুৰাগাঁঞী স্বামীৰ নাম : কেদাৰ ঘৰ নং : 113 বয়স : 71 লিঙ্গ : মহিলা	CFM1114654 ফটো উপলব্ধ	84 নাম : দীপক গুৰাগাঁঞী পিতাৰ নাম : কেদাৰ ঘৰ নং : 113 বয়স : 39 লিঙ্গ : পুৰুষ	CFM1114665 ফটো উপলব্ধ
85 নাম : অনিতা দেৱী স্বামীৰ নাম : দীপক গুৰাগাঁঞী ঘৰ নং : 113 বয়স : 33 লিঙ্গ : মহিলা	CFM1867078 ফটো উপলব্ধ	86 নাম : মাতৃকা শৰ্মা পিতাৰ নাম : বলভদ্ৰ ঘৰ নং : 118 বয়স : 41 লিঙ্গ : পুৰুষ	CFM1114712 ফটো উপলব্ধ	87 নাম : ৰঘুনাথ শৰ্মা পিতাৰ নাম : বলভদ্ৰ ঘৰ নং : 118 বয়স : 39 লিঙ্গ : পুৰুষ	CFM1114723 ফটো উপলব্ধ
88 নাম : কৃষ্ণা দেৱী স্বামীৰ নাম : পূন্য শৰ্মা ঘৰ নং : 118 বয়স : 34 লিঙ্গ : মহিলা	CFM0184531 ফটো উপলব্ধ	89 নাম : মিৰা দাহাল পিতাৰ নাম : হৰেন্দ্ৰ দাহাল ঘৰ নং : 114 বয়স : 30 লিঙ্গ : মহিলা	CFM1933933 ফটো উপলব্ধ	90 নাম : অষ্টমী বড়ো স্বামীৰ নাম : বৰেন্দ্ৰ বড়ো ঘৰ নং : 0115 বয়স : 40 লিঙ্গ : মহিলা	CFM1233808 ফটো উপলব্ধ



91 নাম : ইন্দিৰা ভট্টৰাই স্বামীৰ নাম: গোপাল ভট্টৰাই ঘৰ নং : ১১৬ বয়স : 48 লিঙ্গ : মহিলা	CFM1114756 ফটো উপলব্ধ	92 নাম : নিৰজ ভট্টৰাই মাতৃৰ নাম: ইন্দিৰা ভট্টৰাই ঘৰ নং : ১১৬ বয়স : 24 লিঙ্গ : পুৰুষ	CFM0313130 ফটো উপলব্ধ	93 নাম : ভৰত শৰ্মা পিতাৰ নাম: বালাৰাম ঘৰ নং : ১১৭ বয়স : 54 লিঙ্গ : পুৰুষ	CFM1114789 ফটো উপলব্ধ
94 নাম : বিনোদ শৰ্মা পিতাৰ নাম: বালাৰাম ঘৰ নং : ১১৭ বয়স : 48 লিঙ্গ : পুৰুষ	CFM1114803 ফটো উপলব্ধ	95 নাম : শিব শৰ্মা পিতাৰ নাম: বালাৰাম ঘৰ নং : ১১৭ বয়স : 46 লিঙ্গ : পুৰুষ	CFM1114814 ফটো উপলব্ধ	96 নাম : টিকা শৰ্মা স্বামীৰ নাম: ভৰত শৰ্মা ঘৰ নং : ১১৭ বয়স : 45 লিঙ্গ : মহিলা	CFM1114790 ফটো উপলব্ধ
97 নাম : মহেন্দ্ৰ শৰ্মা পিতাৰ নাম: বালাৰাম ঘৰ নং : ১১৭ বয়স : 44 লিঙ্গ : পুৰুষ	CFM1114825 ফটো উপলব্ধ	98 নাম : আৰতি শৰ্মা স্বামীৰ নাম: মহেন্দ্ৰ শৰ্মা ঘৰ নং : 117 বয়স : 32 লিঙ্গ : মহিলা	CFM1222819 ফটো উপলব্ধ	99 নাম : জিনা গুৰাগাঁঞী পিতাৰ নাম: ভৰত গুৰাগাঁঞী ঘৰ নং : 117 বয়স : 27 লিঙ্গ : মহিলা	CFM0319954 ফটো উপলব্ধ
100 নাম : পুষ্পলাল গুৰাগাঁঞী পিতাৰ নাম: লোকনাথ ঘৰ নং : ১১৮ বয়স : 58 লিঙ্গ : পুৰুষ	CFM1114836 ফটো উপলব্ধ	101 নাম : কল্পনা গুৰাগাঁঞী স্বামীৰ নাম: পুষ্প গুৰাগাঁঞী ঘৰ নং : ১১৮ বয়স : 54 লিঙ্গ : মহিলা	CFM1114847 ফটো উপলব্ধ	102 নাম : জীবন গুৰাগাঁঞী পিতাৰ নাম: পুষ্প গুৰাগাঁঞী ঘৰ নং : ১১৮ বয়স : 34 লিঙ্গ : পুৰুষ	CFM1122378 ফটো উপলব্ধ
103 নাম : চুডামণি গুৰাগাঁঞী পিতাৰ নাম: পুষ্পলাল গুৰাগাঁঞী ঘৰ নং : 118 বয়স : 28 লিঙ্গ : পুৰুষ	CFM0370676 ফটো উপলব্ধ	104 নাম : ইন্দ্ৰ কাকী পিতাৰ নাম: ৰত্ন বাহাদুৰ চেত্ৰী ঘৰ নং : 120 বয়স : 64 লিঙ্গ : পুৰুষ	CFM1114858 ফটো উপলব্ধ	105 নাম : কুমাৰী কাকী স্বামীৰ নাম: ইন্দ্ৰ ঘৰ নং : 120 বয়স : 63 লিঙ্গ : মহিলা	CFM1114869 ফটো উপলব্ধ
106 নাম : কৰ্ন কাকী পিতাৰ নাম: ৰত্ন বাহাদুৰ চেত্ৰী ঘৰ নং : 120 বয়স : 52 লিঙ্গ : পুৰুষ	CFM1114870 ফটো উপলব্ধ	107 নাম : শান্তি কাকী স্বামীৰ নাম: কৰ্ন কাকী ঘৰ নং : 120 বয়স : 44 লিঙ্গ : মহিলা	CFM1114881 ফটো উপলব্ধ	108 নাম : পাৰ্বতী গয়াৰী পিতাৰ নাম: দধিৰাম গয়াৰী ঘৰ নং : ১২০ বয়স : 38 লিঙ্গ : মহিলা	CFM0314963 ফটো উপলব্ধ
109 নাম : মনিষা কাকী পিতাৰ নাম: ইন্দ্ৰ কাকী ঘৰ নং : ১২০ বয়স : 30 লিঙ্গ : মহিলা	CFM0185371 ফটো উপলব্ধ	110 নাম : ৰাঘৱ কাকী পিতাৰ নাম: ইন্দ্ৰ কাকী ঘৰ নং : ১২০ বয়স : 28 লিঙ্গ : পুৰুষ	CFM0283523 ফটো উপলব্ধ	111 নাম : সঞ্জীৱ ৰামচিয়াৰী পিতাৰ নাম: পৰেশ ৰামচিয়াৰী ঘৰ নং : 120 বয়স : 28 লিঙ্গ : পুৰুষ	UUI0106831 ফটো উপলব্ধ
112 নাম : নবীন কাকী পিতাৰ নাম: কৰ্ণ কাকী ঘৰ নং : 120 বয়স : 19 লিঙ্গ : পুৰুষ	UUI0034819 ফটো উপলব্ধ	113 নাম : তুলসী শৰ্মা পিতাৰ নাম: নৰপতি ঘৰ নং : ১২১ বয়স : 78 লিঙ্গ : পুৰুষ	CFM1114892 ফটো উপলব্ধ	114 নাম : গংগামায়া শৰ্মা স্বামীৰ নাম: তুলসী ঘৰ নং : ১২১ বয়স : 63 লিঙ্গ : মহিলা	CFM1114905 ফটো উপলব্ধ
115 নাম : কুশল শৰ্মা পিতাৰ নাম: তুলসী ঘৰ নং : 121 বয়স : 40 লিঙ্গ : পুৰুষ	CFM1114927 ফটো উপলব্ধ	# 116 নাম : লীলা শৰ্মা পিতাৰ নাম: তুলসী ঘৰ নং : ১২১ বয়স : 41 লিঙ্গ : পুৰুষ	CFM1114916 ফটো উপলব্ধ	117 নাম : সংগীতা দেৱী স্বামীৰ নাম: লীলা শৰ্মা ঘৰ নং : ১২১ বয়স : 36 লিঙ্গ : মহিলা	CFM1867012 ফটো উপলব্ধ
S 118 নাম : বন্দনা শৰ্মা পিতাৰ নাম: তুলসী ঘৰ নং : ১২১ বয়স : 85 লিঙ্গ : মহিলা	CFM1114938 ফটো উপলব্ধ	119 নাম : ৰাম বাহাদুৰ দৰ্জী পিতাৰ নাম: লালী বাহাদুৰ দৰ্জী ঘৰ নং : 121 বয়স : 27 লিঙ্গ : পুৰুষ	UUI0099341 ফটো উপলব্ধ	120 নাম : জিতু শৰ্মা পিতাৰ নাম: ভৰত শৰ্মা ঘৰ নং : 121 বয়স : 21 লিঙ্গ : মহিলা	UUI0087148 ফটো উপলব্ধ



121 নাম : দেবনাথ গুৰাগাঁঞী পিতাৰ নাম: লোকনাথ ঘৰ নং : ১২২ বয়স : 63 লিঙ্গ : পুৰুষ	CFM1114949 ফটো উপলব্ধ	122 নাম : গীতা গুৰাগাঁঞী স্বামীৰ নাম: দেব নাথ গুৰাগাঁঞী ঘৰ নং : ১২২ বয়স : 57 লিঙ্গ : মহিলা	UUI0145714 ফটো উপলব্ধ	123 নাম : প্রকাশ গুৰাগাঁঞী পিতাৰ নাম: দেবনাথ গুৰাগাঁঞী ঘৰ নং : ১২২ বয়স : 39 লিঙ্গ : পুৰুষ	CFM1114972 ফটো উপলব্ধ
# 124 নাম : বৰ্ষা গুৰাগাঁঞী স্বামীৰ নাম: প্রকাশ গুৰাগাঁঞী ঘৰ নং : ১২২ বয়স : 35 লিঙ্গ : মহিলা	CFM1122516 ফটো উপলব্ধ	125 নাম : জুলী নাৰ্জাৰী স্বামীৰ নাম: সঞ্জয় বৰো ঘৰ নং : 122 বয়স : 29 লিঙ্গ : মহিলা	UUI0038679 ফটো উপলব্ধ	126 নাম : চন্দ্রলাল শৰ্মা পিতাৰ নাম: গঙ্গাৰাম ঘৰ নং : ১২৩ বয়স : 60 লিঙ্গ : পুৰুষ	CFM1114983 ফটো উপলব্ধ
127 নাম : দুৰ্লভা কলিতা পিতাৰ নাম: ধৰনী কলিতা ঘৰ নং : 0123 বয়স : 33 লিঙ্গ : মহিলা	CFM1229129 ফটো উপলব্ধ	128 নাম : সপ্না গয়াৰী স্বামীৰ নাম: টিকেদ্র গয়াৰী ঘৰ নং : 123 বয়স : 32 লিঙ্গ : মহিলা	CFM0526426 ফটো উপলব্ধ	129 নাম : মোনিতা গয়াৰী পিতাৰ নাম: মধুৰাম গয়াৰী ঘৰ নং : 123 বয়স : 22 লিঙ্গ : মহিলা	CFM7178551 ফটো উপলব্ধ
130 নাম : বেণুকা দেবী স্বামীৰ নাম: কুলবাহাদুৰ মাৰপাচে ঘৰ নং : ১২৪ বয়স : 54 লিঙ্গ : মহিলা	CFM1115022 ফটো উপলব্ধ	131 নাম : কুল বাহাদুৰ মাৰপাচে পিতাৰ নাম: আবিৰমান মাৰপাচে ঘৰ নং : ১২৪ বয়স : 48 লিঙ্গ : পুৰুষ	CFM1115011 ফটো উপলব্ধ	132 নাম : সৰশ্বতী অধিকাৰী স্বামীৰ নাম: বিকাশ অধিকাৰী ঘৰ নং : ১২৪ বয়স : 44 লিঙ্গ : মহিলা	CFM1867192 ফটো উপলব্ধ
133 নাম : খেম বাহাদুৰ মাৰপাচে পিতাৰ নাম: আবিৰমান মাৰপাচে ঘৰ নং : ১২৪ বয়স : 44 লিঙ্গ : পুৰুষ	CFM1115033 ফটো উপলব্ধ	134 নাম : উদয় মাৰপাচে পিতাৰ নাম: আবিৰমান ঘৰ নং : ১২৪ বয়স : 42 লিঙ্গ : পুৰুষ	CFM1115044 ফটো উপলব্ধ	135 নাম : বেণু মাৰপাচে স্বামীৰ নাম: খেম বাহাদুৰ মাৰপাচে ঘৰ নং : ১২৪ বয়স : 34 লিঙ্গ : মহিলা	CFM1867056 ফটো উপলব্ধ
136 নাম : আৰতি অধিকাৰী পিতাৰ নাম: ভক্তি অধিকাৰী ঘৰ নং : 124 বয়স : 20 লিঙ্গ : মহিলা	UUI0067777 ফটো উপলব্ধ	137 নাম : গৌৰী অধিকাৰী স্বামীৰ নাম: প্রজাপতি অধিকাৰী ঘৰ নং : ১২৪ক বয়স : 69 লিঙ্গ : মহিলা	CFM1115077 ফটো উপলব্ধ	138 নাম : বিকাশ অধিকাৰী পিতাৰ নাম: প্রজাপতি অধিকাৰী ঘৰ নং : ১২৪ক বয়স : 46 লিঙ্গ : পুৰুষ	CFM1115099 ফটো উপলব্ধ
139 নাম : দুৰ্ল প্রসাদ অধিকাৰী পিতাৰ নাম: প্রজাপতি অধিকাৰী ঘৰ নং : ১২৪ক বয়স : 44 লিঙ্গ : পুৰুষ	CFM1115088 ফটো উপলব্ধ	140 নাম : ভক্তি অধিকাৰী পিতাৰ নাম: প্রজাপতি অধিকাৰী ঘৰ নং : ১২৪ক বয়স : 40 লিঙ্গ : পুৰুষ	CFM1115102 ফটো উপলব্ধ	E 141 নাম : টোমা অধিকাৰী পিতাৰ নাম: ভক্তি অধিকাৰী ঘৰ নং : ১২৪ক বয়স : 38 লিঙ্গ : মহিলা	CFM1115113 ফটো উপলব্ধ
142 নাম : ৰোশনি দৰ্জী স্বামীৰ নাম: ৰাম বাহাদুৰ দৰ্জী ঘৰ নং : 125 বয়স : 22 লিঙ্গ : মহিলা	UUI0131417 ফটো উপলব্ধ	E 143 নাম : ইন্দ্ৰকুমাৰ শৰ্মা পিতাৰ নাম: কুঞ্জ ঘৰ নং : ১২৭ বয়স : 80 লিঙ্গ : পুৰুষ	CFM1115124 ফটো উপলব্ধ	144 নাম : ৰুদ্ৰ প্রসাদ শৰ্মা পিতাৰ নাম: ইন্দ্ৰ ঘৰ নং : ১২৭ বয়স : 46 লিঙ্গ : পুৰুষ	CFM1115135 ফটো উপলব্ধ
145 নাম : হীমা দেবী স্বামীৰ নাম: ৰুদ্ৰ ঘৰ নং : ১২৭ বয়স : 46 লিঙ্গ : মহিলা	CFM1115146 ফটো উপলব্ধ	146 নাম : কেশব উপ্ৰেতী পিতাৰ নাম: ইন্দ্ৰ কুমাৰ উপ্ৰেতী ঘৰ নং : ১২৭ বয়স : 45 লিঙ্গ : পুৰুষ	CFM1115180 ফটো উপলব্ধ	147 নাম : যুবৰাজ শৰ্মা পিতাৰ নাম: ইন্দ্ৰ ঘৰ নং : ১২৭ বয়স : 42 লিঙ্গ : মহিলা	CFM1115168 ফটো উপলব্ধ
148 নাম : বেদনিধি শৰ্মা পিতাৰ নাম: ইন্দ্ৰ ঘৰ নং : ১২৭ বয়স : 40 লিঙ্গ : পুৰুষ	CFM1115179 ফটো উপলব্ধ	149 নাম : পাৰৱতী শৰ্মা স্বামীৰ নাম: যুবৰাজ ঘৰ নং : ১২৭ বয়স : 37 লিঙ্গ : মহিলা	CFM1115191 ফটো উপলব্ধ	150 নাম : কুন্তি শৰ্মা স্বামীৰ নাম: বেদনিধি ঘৰ নং : ১২৭ বয়স : 37 লিঙ্গ : মহিলা	CFM1115204 ফটো উপলব্ধ



151 নাম : ৰেখা লুইটেল পিতাৰ নাম: কেশৱ উপ্ৰেতি ঘৰ নং : ১২৭ বয়স : 36 লিঙ্গ : মহিলা	CFM1122436 ফটো উপলব্ধ	# 152 নাম : ববিতা উপ্ৰেতি পিতাৰ নাম: বুদ্ধ উপ্ৰেতি ঘৰ নং : ১২৭ বয়স : 29 লিঙ্গ : মহিলা	CFM0185363 ফটো উপলব্ধ	153 নাম : কবিতা উপ্ৰেতি পিতাৰ নাম: বুদ্ধ উপ্ৰেতি ঘৰ নং : 127 বয়স : 23 লিঙ্গ : মহিলা	CFM1215086 ফটো উপলব্ধ
154 নাম : হোমনাথ গৌতম পিতাৰ নাম: শ্ৰীবিলাশ ঘৰ নং : ১২৮ বয়স : 74 লিঙ্গ : পুৰুষ	CFM1115237 ফটো উপলব্ধ	155 নাম : ভূমা গৌতম স্বামীৰ নাম: হোমনাথ ঘৰ নং : ১২৮ বয়স : 65 লিঙ্গ : মহিলা	CFM1115248 ফটো উপলব্ধ	156 নাম : ঘণশ্যাম গৌতম পিতাৰ নাম: হোমনাথ ঘৰ নং : ১২৮ বয়স : 44 লিঙ্গ : পুৰুষ	CFM1115260 ফটো উপলব্ধ
157 নাম : কমলা গৌতম স্বামীৰ নাম: হিমালয় গৌতম ঘৰ নং : ১২৮ বয়স : 44 লিঙ্গ : মহিলা	CFM1115226 ফটো উপলব্ধ	158 নাম : হিমালয় গৌতম পিতাৰ নাম: হোমনাথ ঘৰ নং : ১২৮ বয়স : 40 লিঙ্গ : পুৰুষ	CFM1115282 ফটো উপলব্ধ	159 নাম : গোমা গৌতম স্বামীৰ নাম: ঘনশ্যাম ঘৰ নং : ১২৮ বয়স : 35 লিঙ্গ : মহিলা	CFM1115215 ফটো উপলব্ধ
160 নাম : টিকাদেবী গুৰাগাঞী স্বামীৰ নাম: ইন্দ্ৰ ঘৰ নং : ১২৯ বয়স : 73 লিঙ্গ : মহিলা	CFM1115293 ফটো উপলব্ধ	161 নাম : সুৰজ উপাধ্যায় পিতাৰ নাম: ইন্দ্ৰ ঘৰ নং : ১২৯ বয়স : 53 লিঙ্গ : পুৰুষ	CFM1115306 ফটো উপলব্ধ	162 নাম : কৃষ্ণা গুৰাগাঞী স্বামীৰ নাম: সুৰজ ঘৰ নং : ১২৯ বয়স : 50 লিঙ্গ : মহিলা	CFM1115317 ফটো উপলব্ধ
163 নাম : সন্সিতা গুৰাগাঞী পিতাৰ নাম: সুৰজ উপাধ্যায় ঘৰ নং : ১২৯ বয়স : 29 লিঙ্গ : মহিলা	CFM0474650 ফটো উপলব্ধ	S 164 নাম : মনিষা গুৰাগাঞী পিতাৰ নাম: সুৰজ উপাধ্যায় ঘৰ নং : 129 বয়স : 26 লিঙ্গ : মহিলা	CFM0499384 ফটো উপলব্ধ	165 নাম : অনীতা গুৰাগাঞী পিতাৰ নাম: সুৰজ উপাধ্যায় ঘৰ নং : ১২৯ বয়স : 23 লিঙ্গ : মহিলা	CFM1203850 ফটো উপলব্ধ
166 নাম : অৰুন পাঠক পিতাৰ নাম: মাজিন ঘৰ নং : ১৩১ বয়স : 61 লিঙ্গ : পুৰুষ	CFM1115328 ফটো উপলব্ধ	167 নাম : উমেশ পাঠক পিতাৰ নাম: অৰুন ঘৰ নং : ১৩১ বয়স : 38 লিঙ্গ : পুৰুষ	CFM1115340 ফটো উপলব্ধ	168 নাম : উমা পাঠক পিতাৰ নাম: অৰুণ ঘৰ নং : ১৩১ বয়স : 33 লিঙ্গ : পুৰুষ	CFM1115351 ফটো উপলব্ধ
169 নাম : নবিন গুৰাগাঞী পিতাৰ নাম: হোম নাথ গুৰাগাঞী ঘৰ নং : 132 বয়স : 22 লিঙ্গ : পুৰুষ	CFM1267996 ফটো উপলব্ধ	170 নাম : ঈশ্বৰী অধিকাৰী চেত্ৰী স্বামীৰ নাম: বিজয় কাৰ্কী ঘৰ নং : 133 বয়স : 29 লিঙ্গ : মহিলা	CFM1234277 ফটো উপলব্ধ	171 নাম : চেম বসুমতাৰী পিতাৰ নাম: ৰূপন বসুমতাৰী ঘৰ নং : 133 বয়স : 23 লিঙ্গ : পুৰুষ	CFM0453373 ফটো উপলব্ধ
172 নাম : নন্দীকেশৱ গৌতম পিতাৰ নাম: শ্ৰীবিলাশ গৌতম ঘৰ নং : ১৩৪ বয়স : 88 লিঙ্গ : পুৰুষ	CFM1115395 ফটো উপলব্ধ	173 নাম : ঈশ্বৰ প্ৰসাদ গৌতম পিতাৰ নাম: নন্দীকেশৱ ঘৰ নং : 134 বয়স : 62 লিঙ্গ : পুৰুষ	CFM1115419 ফটো উপলব্ধ	174 নাম : হোমা দেৱী স্বামীৰ নাম: ঈশ্বৰ ঘৰ নং : ১৩৪ বয়স : 54 লিঙ্গ : মহিলা	CFM1115420 ফটো উপলব্ধ
175 নাম : প্ৰেম গৌতম পিতাৰ নাম: নন্দীকেশৱ ঘৰ নং : ১৩৪ বয়স : 52 লিঙ্গ : পুৰুষ	CFM1115431 ফটো উপলব্ধ	176 নাম : পদ্মা গৌতম স্বামীৰ নাম: প্ৰেম গৌতম ঘৰ নং : ১৩৪ বয়স : 49 লিঙ্গ : মহিলা	CFM1115442 ফটো উপলব্ধ	177 নাম : বিজয় গৌতম পিতাৰ নাম: ঈশ্বৰ প্ৰসাদ গৌতম ঘৰ নং : 134 বয়স : 32 লিঙ্গ : পুৰুষ	CFM1122403 ফটো উপলব্ধ
178 নাম : বন্দিতা গৌতম পিতাৰ নাম: ঈশ্বৰ প্ৰসাদ গৌতম ঘৰ নং : 134 বয়স : 25 লিঙ্গ : মহিলা	CFM0340786 ফটো উপলব্ধ	179 নাম : কৌশিলা শৰ্মা স্বামীৰ নাম: দিল্লীৰাম ঘৰ নং : ১৩৫ বয়স : 75 লিঙ্গ : মহিলা	CFM1115476 ফটো উপলব্ধ	180 নাম : কমল শৰ্মা পিতাৰ নাম: দিল্লীৰাম ঘৰ নং : ১৩৫ বয়স : 58 লিঙ্গ : পুৰুষ	CFM1115453 ফটো উপলব্ধ



181 নাম : ডম্বৰ উপ্ৰেতি পিতাৰ নাম: দিল্লীৰাম ঘৰ নং : ১৩৫ বয়স : 48 লিঙ্গ : পুৰুষ	CFM1115486 ফটো উপলব্ধ	182 নাম : তুলেশ্বৰ শৰ্মা স্বামীৰ নাম: কমল ঘৰ নং : 135 বয়স : 44 লিঙ্গ : মহিলা	CFM1115464 ফটো উপলব্ধ	183 নাম : গীতা শৰ্মা উপ্ৰেতি স্বামীৰ নাম: ডম্বৰ উপ্ৰেতি ঘৰ নং : ১৩৫ বয়স : 42 লিঙ্গ : মহিলা	CFM1115497 ফটো উপলব্ধ
184 নাম : লোহীত শৰ্মা পিতাৰ নাম: কমল শৰ্মা ঘৰ নং : ১৩৫ বয়স : 27 লিঙ্গ : পুৰুষ	CFM0184721 ফটো উপলব্ধ	185 নাম : লক্ষ্মী প্ৰসাদ নেপাল পিতাৰ নাম: কৃষ্ণলাল ঘৰ নং : 136 বয়স : 73 লিঙ্গ : পুৰুষ	CFM1117200 ফটো উপলব্ধ	186 নাম : জানকা নেপাল স্বামীৰ নাম: লক্ষ্মী প্ৰসাদ ঘৰ নং : 136 বয়স : 63 লিঙ্গ : মহিলা	CFM1117211 ফটো উপলব্ধ
187 নাম : চন্দন গয়াৰী পিতাৰ নাম: খগেন ঘৰ নং : ১৩৬ বয়স : 55 লিঙ্গ : পুৰুষ	CFM1115544 ফটো উপলব্ধ	188 নাম : ৰঞ্জিত গয়াৰী পিতাৰ নাম: খগেন ঘৰ নং : ১৩৬ বয়স : 51 লিঙ্গ : পুৰুষ	CFM1115566 ফটো উপলব্ধ	189 নাম : বালাকৃষ্ণ নেপাল পিতাৰ নাম: লক্ষ্মী প্ৰসাদ ঘৰ নং : 136 বয়স : 46 লিঙ্গ : পুৰুষ	CFM1117222 ফটো উপলব্ধ
190 নাম : দীপক নেপাল পিতাৰ নাম: লক্ষ্মী প্ৰসাদ ঘৰ নং : 136 বয়স : 44 লিঙ্গ : পুৰুষ	CFM1117233 ফটো উপলব্ধ	191 নাম : গীতা গয়াৰী স্বামীৰ নাম: ৰঞ্জিত গয়াৰী ঘৰ নং : ১৩৬ বয়স : 40 লিঙ্গ : মহিলা	CFM1115588 ফটো উপলব্ধ	192 নাম : ৰমেন গয়াৰী পিতাৰ নাম: খগেন ঘৰ নং : ১৩৬ বয়স : 38 লিঙ্গ : পুৰুষ	CFM1115577 ফটো উপলব্ধ
193 নাম : নীৰ গয়াৰী স্বামীৰ নাম: চন্দন গয়াৰী ঘৰ নং : ১৩৬ বয়স : 37 লিঙ্গ : মহিলা	CFM1115555 ফটো উপলব্ধ	194 নাম : যমুনা গয়াৰী পিতাৰ নাম: খগেন গয়াৰী ঘৰ নং : ১৩৬ বয়স : 36 লিঙ্গ : মহিলা	CFM1115599 ফটো উপলব্ধ	195 নাম : মঞ্জু গয়াৰী স্বামীৰ নাম: ভদ্ৰ গয়াৰী ঘৰ নং : ১৩৬ বয়স : 35 লিঙ্গ : মহিলা	CFM1867067 ফটো উপলব্ধ
196 নাম : মাইনাও গয়াৰী স্বামীৰ নাম: ফনিধৰ ঘৰ নং : ১৩৭ বয়স : 68 লিঙ্গ : মহিলা	CFM1115635 ফটো উপলব্ধ	197 নাম : দেবব্ৰত গয়াৰী পিতাৰ নাম: ফনিধৰ ঘৰ নং : ১৩৭ বয়স : 55 লিঙ্গ : পুৰুষ	CFM1115646 ফটো উপলব্ধ	198 নাম : তেজীমলা গয়াৰী স্বামীৰ নাম: দেবব্ৰত ঘৰ নং : ১৩৭ বয়স : 53 লিঙ্গ : মহিলা	CFM1115657 ফটো উপলব্ধ
199 নাম : সনাৰাম গয়াৰী পিতাৰ নাম: ফনিধৰ ঘৰ নং : ১৩৭ বয়স : 53 লিঙ্গ : পুৰুষ	CFM1115668 ফটো উপলব্ধ	200 নাম : ভদ্ৰেশ্বৰ গয়াৰী পিতাৰ নাম: ফনিধৰ ঘৰ নং : ১৩৭ বয়স : 46 লিঙ্গ : পুৰুষ	CFM1115613 ফটো উপলব্ধ	201 নাম : নিলিমা গয়াৰী স্বামীৰ নাম: সনাৰাম গয়াৰী ঘৰ নং : ১৩৭ বয়স : 45 লিঙ্গ : মহিলা	CFM1115679 ফটো উপলব্ধ
202 নাম : ভূপেন্দ্ৰ গয়াৰী পিতাৰ নাম: ফনিধৰ গয়াৰী ঘৰ নং : ১৩৭ বয়স : 41 লিঙ্গ : পুৰুষ	CFM1115680 ফটো উপলব্ধ	203 নাম : পূৰ্ণিমা গয়াৰী স্বামীৰ নাম: পবিত্ৰ গয়াৰী ঘৰ নং : ১৩৭ বয়স : 37 লিঙ্গ : মহিলা	CFM0023499 ফটো উপলব্ধ	204 নাম : পবিত্ৰ গয়াৰী পিতাৰ নাম: ফনিধৰ গয়াৰী ঘৰ নং : ১৩৭ বয়স : 36 লিঙ্গ : পুৰুষ	CFM1115691 ফটো উপলব্ধ
205 নাম : দেটচং গয়াৰী গয়াৰী পিতাৰ নাম: দেবব্ৰত গয়াৰী ঘৰ নং : ১৩৭ বয়স : 35 লিঙ্গ : পুৰুষ	CFM1122298 ফটো উপলব্ধ	206 নাম : বিগৰায় গয়াৰী পিতাৰ নাম: দেবব্ৰত গয়াৰী ঘৰ নং : ১৩৭ বয়স : 33 লিঙ্গ : পুৰুষ	CFM0023689 ফটো উপলব্ধ	207 নাম : নিলিমা গয়াৰী স্বামীৰ নাম: বিগ্ৰায় গয়াৰী ঘৰ নং : ১৩৭ বয়স : 29 লিঙ্গ : মহিলা	CFM0313007 ফটো উপলব্ধ
208 নাম : ৰুপন্যা গয়াৰী পিতাৰ নাম: দেবব্ৰত গয়াৰী ঘৰ নং : ১৩৭ বয়স : 27 লিঙ্গ : মহিলা	CFM0023457 ফটো উপলব্ধ	209 নাম : ঘনশ্যাম গয়াৰী পিতাৰ নাম: ভদ্ৰেশ্বৰ গয়াৰী ঘৰ নং : ১৩৭ বয়স : 27 লিঙ্গ : পুৰুষ	CFM0185041 ফটো উপলব্ধ	210 নাম : নয়নজোতী গয়াৰী পিতাৰ নাম: সনাৰাম গয়াৰী ঘৰ নং : 137 বয়স : 25 লিঙ্গ : পুৰুষ	CFM0362806 ফটো উপলব্ধ



211 নাম : কল্পনা গয়াৰী পিতাৰ নাম: সোনাৰা গয়াৰী ঘৰ নং : 137 বয়স : 21 লিঙ্গ : পুৰুষ	CFM7189368 ফটো উপলব্ধ	212 নাম : সৌমদন গয়াৰী পিতাৰ নাম: দেবব্ৰত গয়াৰী ঘৰ নং : 137 বয়স : 21 লিঙ্গ : পুৰুষ	UUI0046334 ফটো উপলব্ধ	213 নাম : পঞ্চানন গয়াৰী পিতাৰ নাম: তনু ৰাম গয়াৰী ঘৰ নং : 137 বয়স : 21 লিঙ্গ : পুৰুষ	UUI0129361 ফটো উপলব্ধ
214 নাম : যোগেন গয়াৰী পিতাৰ নাম: সোনাৰাম গয়াৰী ঘৰ নং : 137 বয়স : 20 লিঙ্গ : পুৰুষ	UUI0113290 ফটো উপলব্ধ	215 নাম : কামাখ্যা গয়াৰী স্বামীৰ নাম: শ্ৰীমন্ত গয়াৰী ঘৰ নং : 137 বয়স : 56 লিঙ্গ : মহিলা	CFM1115715 ফটো উপলব্ধ	216 নাম : অচিনা গয়াৰী পিতাৰ নাম: কামাক্ষা গয়াৰী ঘৰ নং : 137 বয়স : 35 লিঙ্গ : মহিলা	CFM1867158 ফটো উপলব্ধ
217 নাম : দেবীকা গয়াৰী স্বামীৰ নাম: জ্যোতিশ গয়াৰী ঘৰ নং : 137 বয়স : 35 লিঙ্গ : মহিলা	CFM0157768 ফটো উপলব্ধ	218 নাম : জৌটিচ গয়াৰী মাতৃৰ নাম: কামাক্ষা গয়াৰী ঘৰ নং : 137 বয়স : 31 লিঙ্গ : পুৰুষ	CFM1866757 ফটো উপলব্ধ	E 219 নাম : মলয়া গয়াৰী স্বামীৰ নাম: ৰাজেন ঘৰ নং : 137 বয়স : 63 লিঙ্গ : মহিলা	CFM1115726 ফটো উপলব্ধ
220 নাম : তনুৰাম গয়াৰী পিতাৰ নাম: ৰাজেন ঘৰ নং : 137 বয়স : 43 লিঙ্গ : পুৰুষ	CFM1115737 ফটো উপলব্ধ	221 নাম : বিবাৰী গয়াৰী স্বামীৰ নাম: তনুৰাম গয়াৰী ঘৰ নং : 137 বয়স : 38 লিঙ্গ : মহিলা	CFM1115748 ফটো উপলব্ধ	222 নাম : মধুৰাম গয়াৰী পিতাৰ নাম: ৰাজেন ঘৰ নং : 137 বয়স : 54 লিঙ্গ : পুৰুষ	CFM1115759 ফটো উপলব্ধ
223 নাম : কোকিলা গয়াৰী স্বামীৰ নাম: মধুৰাম ঘৰ নং : 137 বয়স : 43 লিঙ্গ : মহিলা	CFM1115760 ফটো উপলব্ধ	224 নাম : দধিৰাম গয়াৰী পিতাৰ নাম: লেমাৰাম ঘৰ নং : 180 বয়স : 75 লিঙ্গ : পুৰুষ	CFM1115771 ফটো উপলব্ধ	225 নাম : কমলি গয়াৰী স্বামীৰ নাম: দধিৰাম ঘৰ নং : 180 বয়স : 63 লিঙ্গ : মহিলা	CFM1115782 ফটো উপলব্ধ
226 নাম : নবীন গয়াৰী পিতাৰ নাম: দধিৰাম গয়াৰী ঘৰ নং : 180 বয়স : 52 লিঙ্গ : পুৰুষ	CFM1115817 ফটো উপলব্ধ	227 নাম : গীতাৰাণী গৈয়াৰী স্বামীৰ নাম: নবীন গয়াৰী ঘৰ নং : 180 বয়স : 41 লিঙ্গ : মহিলা	CFM0184564 ফটো উপলব্ধ	228 নাম : অঞ্জলী গয়াৰী স্বামীৰ নাম: পদ্মলাল গয়াৰী ঘৰ নং : 180 বয়স : 40 লিঙ্গ : মহিলা	CFM1115806 ফটো উপলব্ধ
229 নাম : গনেশ গয়াৰী পিতাৰ নাম: পদ্মলাল গয়াৰী ঘৰ নং : 180 বয়স : 39 লিঙ্গ : পুৰুষ	CFM1115828 ফটো উপলব্ধ	230 নাম : সোম নাথ গয়াৰী পিতাৰ নাম: দধিৰাম গয়াৰী ঘৰ নং : 180 বয়স : 36 লিঙ্গ : পুৰুষ	CFM1115840 ফটো উপলব্ধ	231 নাম : বিনিতা গয়াৰী স্বামীৰ নাম: বুপা ৰোম গয়াৰী ঘৰ নং : 180 বয়স : 36 লিঙ্গ : মহিলা	CFM0025478 ফটো উপলব্ধ
232 নাম : কৃষ্ণা গয়াৰী পিতাৰ নাম: দধিৰাম গয়াৰী ঘৰ নং : 180 বয়স : 31 লিঙ্গ : পুৰুষ	CFM1866713 ফটো উপলব্ধ	233 নাম : বিলিফাং গয়াৰী পিতাৰ নাম: ৰূপা ৰাম গয়াৰী ঘৰ নং : 180 বয়স : 31 লিঙ্গ : পুৰুষ	CFM0025569 ফটো উপলব্ধ	234 নাম : বোদোশ্ৰী গয়াৰী স্বামীৰ নাম: কৃষ্ণা গয়াৰী ঘৰ নং : 140 বয়স : 31 লিঙ্গ : মহিলা	CFM1867045 ফটো উপলব্ধ
235 নাম : বিপুল গয়াৰী পিতাৰ নাম: অনন্ত গয়াৰী ঘৰ নং : 180 বয়স : 27 লিঙ্গ : পুৰুষ	CFM0512665 ফটো উপলব্ধ	236 নাম : আশা গয়াৰী স্বামীৰ নাম: বিপুল গয়াৰী ঘৰ নং : 140 বয়স : 23 লিঙ্গ : মহিলা	CFM1164490 ফটো উপলব্ধ	237 নাম : ৰূপাৰাম গয়াৰী পিতাৰ নাম: ফনিধৰ গয়াৰী ঘৰ নং : 180 বয়স : 52 লিঙ্গ : পুৰুষ	CFM1115873 ফটো উপলব্ধ
238 নাম : অনন্ত গয়াৰী পিতাৰ নাম: দধিৰাম ঘৰ নং : 180 বয়স : 48 লিঙ্গ : পুৰুষ	CFM1115851 ফটো উপলব্ধ	239 নাম : বিমলা গয়াৰী স্বামীৰ নাম: ৰূপাৰাম গয়াৰী ঘৰ নং : 180 বয়স : 42 লিঙ্গ : মহিলা	CFM1115884 ফটো উপলব্ধ	240 নাম : উদাশ্ৰী গয়াৰী স্বামীৰ নাম: অনন্ত গয়াৰী ঘৰ নং : 180 বয়স : 41 লিঙ্গ : মহিলা	CFM1115862 ফটো উপলব্ধ



<p>241</p> <p>নাম : নন্দলাল তামাং পিতাৰ নাম: হৰু বাহাদুৰ ঘৰ নং : 143 বয়স : 54 লিঙ্গ : পুৰুষ</p> <p>CFM1115919</p> <p>ফটো উপলব্ধ</p>	<p>242</p> <p>নাম : বৃধমায়ী তামাং স্বামীৰ নাম: নন্দলাল তামাং ঘৰ নং : 143 বয়স : 48 লিঙ্গ : মহিলা</p> <p>CFM1115920</p> <p>ফটো উপলব্ধ</p>	<p>243</p> <p>নাম : মন্জু তামাং মাতৃৰ নাম: বৃধমায়ী তামাং ঘৰ নং : 183 বয়স : 25 লিঙ্গ : মহিলা</p> <p>CFM0317495</p> <p>ফটো উপলব্ধ</p>
<p>244</p> <p>নাম : গোমা দেবী অধিকাৰী স্বামীৰ নাম: ভিম প্ৰসাদ অধিকাৰী ঘৰ নং : 188 বয়স : 63 লিঙ্গ : মহিলা</p> <p>CFM1115931</p> <p>ফটো উপলব্ধ</p>	<p>245</p> <p>নাম : ছবিলাল অধিকাৰী পিতাৰ নাম: ভিম প্ৰসাদ অধিকাৰী ঘৰ নং : 188 বয়স : 40 লিঙ্গ : পুৰুষ</p> <p>CFM1115942</p> <p>ফটো উপলব্ধ</p>	<p>246</p> <p>নাম : দিল প্ৰসাদ অধিকাৰী পিতাৰ নাম: ভিম প্ৰসাদ অধিকাৰী ঘৰ নং : 188 বয়স : 36 লিঙ্গ : পুৰুষ</p> <p>CFM0026948</p> <p>ফটো উপলব্ধ</p>
<p>247</p> <p>নাম : সংগীতা অধিকাৰী স্বামীৰ নাম: দিল প্ৰসাদ অধিকাৰী ঘৰ নং : 188 বয়স : 25 লিঙ্গ : মহিলা</p> <p>CFM0313106</p> <p>ফটো উপলব্ধ</p>	<p>248</p> <p>নাম : থুৰ্কি আছৰ স্বামীৰ নাম: মংৰা ঘৰ নং : 185 বয়স : 74 লিঙ্গ : মহিলা</p> <p>CFM1115953</p> <p>ফটো উপলব্ধ</p>	<p>249</p> <p>নাম : টুঙ্গা আছৰ পিতাৰ নাম: মংৰা ঘৰ নং : 185 বয়স : 42 লিঙ্গ : পুৰুষ</p> <p>CFM1115964</p> <p>ফটো উপলব্ধ</p>
<p>250</p> <p>নাম : চুমাৰী আছৰ স্বামীৰ নাম: টুঙ্গা আছৰ ঘৰ নং : 145 বয়স : 39 লিঙ্গ : মহিলা</p> <p>UUI0068445</p> <p>ফটো উপলব্ধ</p>	<p>251</p> <p>নাম : বাহুল আছৰ পিতাৰ নাম: টুঙ্গা আছৰ ঘৰ নং : 145 বয়স : 20 লিঙ্গ : পুৰুষ</p> <p>UUI0073148</p> <p>ফটো উপলব্ধ</p>	<p>252</p> <p>নাম : শিব ৰাজ চুকা পিতাৰ নাম: শেৰ বাহাদুৰ চুকা ঘৰ নং : 147 বয়স : 46 লিঙ্গ : পুৰুষ</p> <p>CFM1115986</p> <p>ফটো উপলব্ধ</p>
<p>253</p> <p>নাম : বিষ্ণু চুকা পিতাৰ নাম: শেৰ বাহাদুৰ চুকা ঘৰ নং : 189 বয়স : 42 লিঙ্গ : পুৰুষ</p> <p>CFM1116003</p> <p>ফটো উপলব্ধ</p>	<p>254</p> <p>নাম : টিকা চুকা স্বামীৰ নাম: শিবৰাজ চুকা ঘৰ নং : 147 বয়স : 39 লিঙ্গ : মহিলা</p> <p>CFM1115997</p> <p>ফটো উপলব্ধ</p>	<p>255</p> <p>নাম : উচা চুকা স্বামীৰ নাম: বিষ্ণু চুকা ঘৰ নং : 189 বয়স : 38 লিঙ্গ : মহিলা</p> <p>CFM1122549</p> <p>ফটো উপলব্ধ</p>
<p>256</p> <p>নাম : অজয় বিশুকৰ্মা মাতৃৰ নাম: পৰনীমায়ী বীশ্বৰকৰ্মা ঘৰ নং : 147 বয়স : 21 লিঙ্গ : পুৰুষ</p> <p>CFM7170152</p> <p>ফটো উপলব্ধ</p>	<p>257</p> <p>নাম : বিৰ্চি হতাৰবা স্বামীৰ নাম: জুহান ঘৰ নং : 185 বয়স : 73 লিঙ্গ : মহিলা</p> <p>CFM1116025</p> <p>ফটো উপলব্ধ</p>	<p>258</p> <p>নাম : জোচেফ হতাৰবা পিতাৰ নাম: জুহান ঘৰ নং : 185 বয়স : 50 লিঙ্গ : পুৰুষ</p> <p>CFM1116036</p> <p>ফটো উপলব্ধ</p>
<p>259</p> <p>নাম : উমেশ হতাৰ পিতাৰ নাম: জোহান মুণ্ডা ঘৰ নং : 185 বয়স : 48 লিঙ্গ : পুৰুষ</p> <p>CFM1116047</p> <p>ফটো উপলব্ধ</p>	<p>260</p> <p>নাম : যাদব হতাৰবা পিতাৰ নাম: জুহান ঘৰ নং : 185 বয়স : 46 লিঙ্গ : পুৰুষ</p> <p>CFM1116058</p> <p>ফটো উপলব্ধ</p>	<p>E 261</p> <p>নাম : কাৰ্লচ হতাৰবা পিতাৰ নাম: জুহান ঘৰ নং : 185 বয়স : 42 লিঙ্গ : পুৰুষ</p> <p>CFM1116069</p> <p>ফটো উপলব্ধ</p>
<p>262</p> <p>নাম : অঞ্জলী হতাৰ স্বামীৰ নাম: উমেশ ঘৰ নং : 185 বয়স : 40 লিঙ্গ : মহিলা</p> <p>CFM1116081</p> <p>ফটো উপলব্ধ</p>	<p>263</p> <p>নাম : ৰাম হতাৰবা পিতাৰ নাম: জুহান ঘৰ নং : 185 বয়স : 37 লিঙ্গ : পুৰুষ</p> <p>CFM1116070</p> <p>ফটো উপলব্ধ</p>	<p>264</p> <p>নাম : প্ৰিয়া হতাৰ স্বামীৰ নাম: যাদব হতাৰ ঘৰ নং : 149 বয়স : 29 লিঙ্গ : মহিলা</p> <p>UUI0030544</p> <p>ফটো উপলব্ধ</p>
<p>265</p> <p>নাম : বিৰ্চা কৰ্মকাৰ পিতাৰ নাম: তনবা ঘৰ নং : 150খ বয়স : 54 লিঙ্গ : পুৰুষ</p> <p>CFM1116116</p> <p>ফটো উপলব্ধ</p>	<p>266</p> <p>নাম : পাটোবাৰী বাণ্ডো পিতাৰ নাম: গন্ধেয়া ঘৰ নং : 150খ বয়স : 50 লিঙ্গ : পুৰুষ</p> <p>CFM1116138</p> <p>ফটো উপলব্ধ</p>	<p>267</p> <p>নাম : চুকুৰমনি কৰ্মকাৰ স্বামীৰ নাম: বিৰ্চা কৰ্মকাৰ ঘৰ নং : 150ক বয়স : 48 লিঙ্গ : মহিলা</p> <p>CFM1116127</p> <p>ফটো উপলব্ধ</p>
<p>268</p> <p>নাম : চানমনি বাণ্ডো স্বামীৰ নাম: পাটোবাৰী মুণ্ডা ঘৰ নং : 150খ বয়স : 44 লিঙ্গ : মহিলা</p> <p>CFM1116149</p> <p>ফটো উপলব্ধ</p>	<p>269</p> <p>নাম : কান্দ্ৰা মুণ্ডা পিতাৰ নাম: বিধান মুণ্ডা ঘৰ নং : 152 বয়স : 59 লিঙ্গ : পুৰুষ</p> <p>CFM1116150</p> <p>ফটো উপলব্ধ</p>	<p>270</p> <p>নাম : কবিতা মুণ্ডা স্বামীৰ নাম: কান্দ্ৰা মুণ্ডা ঘৰ নং : 152 বয়স : 58 লিঙ্গ : মহিলা</p> <p>CFM1116161</p> <p>ফটো উপলব্ধ</p>



271 নাম : দিপক মুণ্ডা পিতাৰ নাম: কীৰ্ত্তা মুণ্ডা ঘৰ নং : 152 বয়স : 46 লিঙ্গ : পুৰুষ	CFM0430348 ফটো উপলব্ধ	272 নাম : নিৰ্মলা মুণ্ডা পিতাৰ নাম: কীৰ্ত্তা মুণ্ডা ঘৰ নং : 152 বয়স : 34 লিঙ্গ : মহিলা	CFM1116172 ফটো উপলব্ধ	273 নাম : নাৰায়ণ মুণ্ডা পিতাৰ নাম: কীৰ্ত্তা মুণ্ডা ঘৰ নং : 152 বয়স : 26 লিঙ্গ : পুৰুষ	CFM0430330 ফটো উপলব্ধ
274 নাম : ৰাতিয়া লোহাৰ পিতাৰ নাম: জোনেক লোহাৰ ঘৰ নং : 153 বয়স : 64 লিঙ্গ : পুৰুষ	UUI0154310 ফটো উপলব্ধ	275 নাম : বৃধনী লোহাৰ পিতাৰ নাম: ৰাতিয়া লোহাৰ ঘৰ নং : 153 বয়স : 59 লিঙ্গ : মহিলা	CFM0162156 ফটো উপলব্ধ	276 নাম : ৰবি তিকী পিতাৰ নাম: শুক্ৰ তিকী ঘৰ নং : 153 বয়স : 36 লিঙ্গ : পুৰুষ	CFM0031468 ফটো উপলব্ধ
277 নাম : শিৱানী মুণ্ডা পিতাৰ নাম: ৰাতিয়া লোহাৰ ঘৰ নং : 153 বয়স : 35 লিঙ্গ : মহিলা	CFM0162206 ফটো উপলব্ধ	278 নাম : ৰীনা তিকী স্বামীৰ নাম: ৰবি তিকী ঘৰ নং : 153 বয়স : 30 লিঙ্গ : মহিলা	CFM0162339 ফটো উপলব্ধ	279 নাম : অৰ্জুন লোহাৰ পিতাৰ নাম: ৰাতিয়া লোহাৰ ঘৰ নং : 153 বয়স : 25 লিঙ্গ : পুৰুষ	UUI0154294 ফটো উপলব্ধ
280 নাম : ঋষিৰাম খতিওড়া পিতাৰ নাম: প্ৰেম লাল খতিওড়া ঘৰ নং : 154 বয়স : 60 লিঙ্গ : পুৰুষ	CFM1116241 ফটো উপলব্ধ	281 নাম : গায়ত্ৰী খতিওড়া স্বামীৰ নাম: ঋষিৰাম খতিওড়া ঘৰ নং : 154 বয়স : 54 লিঙ্গ : মহিলা	CFM1116252 ফটো উপলব্ধ	282 নাম : কৃষ্ণ বাহাদুৰ তামাং পিতাৰ নাম: অক্ষয় ঘৰ নং : 158 বয়স : 53 লিঙ্গ : পুৰুষ	CFM1116207 ফটো উপলব্ধ
283 নাম : চান তামাং স্বামীৰ নাম: কৃষ্ণ ঘৰ নং : 154 বয়স : 48 লিঙ্গ : মহিলা	CFM1116218 ফটো উপলব্ধ	284 নাম : ড্ৰিমিটিভ খতিওড়া পিতাৰ নাম: ঋষিৰাম খতিওড়া ঘৰ নং : 158 বয়স : 37 লিঙ্গ : পুৰুষ	CFM1116229 ফটো উপলব্ধ	285 নাম : তৰলতা শৰণীয়া স্বামীৰ নাম: ভবেন শৰণীয়া ঘৰ নং : 158 বয়স : 36 লিঙ্গ : মহিলা	CFM0162495 ফটো উপলব্ধ
286 নাম : ৰতন খতিওড়া পিতাৰ নাম: ঋষিৰাম খতিওড়া ঘৰ নং : 154 বয়স : 35 লিঙ্গ : পুৰুষ	CFM1116230 ফটো উপলব্ধ	287 নাম : সংগীতা তামাং পিতাৰ নাম: কৃষ্ণ বাহাদুৰ তামাং ঘৰ নং : 154 বয়স : 27 লিঙ্গ : মহিলা	CFM7191141 ফটো উপলব্ধ	288 নাম : নিৰবাহাদুৰ তামাং পিতাৰ নাম: কৃষ্ণ বাহাদুৰ তামাং ঘৰ নং : 154 বয়স : 26 লিঙ্গ : পুৰুষ	CFM7191133 ফটো উপলব্ধ
289 নাম : ভৱন খতিওড়া পিতাৰ নাম: ঋষিৰাম খতিওড়া ঘৰ নং : 154 বয়স : 25 লিঙ্গ : পুৰুষ	CFM0499350 ফটো উপলব্ধ	290 নাম : অনামিকা বিলুং স্বামীৰ নাম: সিলব্ৰশ কুজুৰ ঘৰ নং : 154 বয়স : 20 লিঙ্গ : মহিলা	UUI0005496 ফটো উপলব্ধ	291 নাম : চিন্তামনি খতিওড়া পিতাৰ নাম: প্ৰেমলাল খতিওড়া ঘৰ নং : 0154 খ বয়স : 59 লিঙ্গ : পুৰুষ	CFM1116263 ফটো উপলব্ধ
292 নাম : মঙ্গলী ঘিচিং স্বামীৰ নাম: বীৰমান ঘৰ নং : 158 খ বয়স : 54 লিঙ্গ : মহিলা	CFM1116285 ফটো উপলব্ধ	293 নাম : খিনমায়া খতিওড়া স্বামীৰ নাম: চিন্তামনি খতিওড়া ঘৰ নং : 158 খ বয়স : 48 লিঙ্গ : মহিলা	CFM1116274 ফটো উপলব্ধ	294 নাম : সোনম ঘিচিং পিতাৰ নাম: বীৰমান ঘৰ নং : 158 খ বয়স : 39 লিঙ্গ : পুৰুষ	CFM1116309 ফটো উপলব্ধ
295 নাম : মোহন লাল তামাং পিতাৰ নাম: লাল বাহাদুৰ তামাং ঘৰ নং : 156 বয়স : 62 লিঙ্গ : পুৰুষ	UUI0132399 ফটো উপলব্ধ	296 নাম : বীৰমান ঘিচিং পিতাৰ নাম: লাল ঘৰ নং : 156 বয়স : 58 লিঙ্গ : পুৰুষ	CFM1116310 ফটো উপলব্ধ	297 নাম : পূৰ্ণিমা তামাং স্বামীৰ নাম: মোহন লাল তামাং ঘৰ নং : 156 বয়স : 50 লিঙ্গ : মহিলা	CFM1269547 ফটো উপলব্ধ
298 নাম : গংগামায়া ঘিচিং স্বামীৰ নাম: বিৰমান ঘিচিং ঘৰ নং : 156 বয়স : 46 লিঙ্গ : মহিলা	CFM0032607 ফটো উপলব্ধ	299 নাম : বাবুলাল ঘিসিং পিতাৰ নাম: বিৰমান ঘিসিং ঘৰ নং : 156 বয়স : 32 লিঙ্গ : পুৰুষ	CFM1866688 ফটো উপলব্ধ	300 নাম : অনীতা ঘিসিং পিতাৰ নাম: চান্তা ঘিসিং ঘৰ নং : 156 বয়স : 27 লিঙ্গ : মহিলা	CFM1172964 ফটো উপলব্ধ



301 নাম : নীশামণী তামাং ঘিচিং স্বামীৰ নাম : বাবুলাল ঘিচিং ঘৰ নং : 156 বয়স : 26 লিঙ্গ : মহিলা	CFM0317487 ফটো উপলব্ধ	302 নাম : সুভাশ ঘিচিং পিতাৰ নাম : বীৰমান ঘিচিং ঘৰ নং : 156 বয়স : 24 লিঙ্গ : পুৰুষ	CFM1184167 ফটো উপলব্ধ	303 নাম : চুমিত্ৰা লামা ঘিচিং পিতাৰ নাম : বীৰমান ঘিচিং ঘৰ নং : 156 বয়স : 22 লিঙ্গ : মহিলা	CFM1251529 ফটো উপলব্ধ
304 নাম : চনিয়া ঘিচিং স্বামীৰ নাম : সুভাশ ঘিচিং ঘৰ নং : 156 বয়স : 22 লিঙ্গ : মহিলা	UUI0057018 ফটো উপলব্ধ	305 নাম : নিমা তামাং পিতাৰ নাম : মোহন লাল তামাং ঘৰ নং : 156 বয়স : 21 লিঙ্গ : পুৰুষ	UUI0115600 ফটো উপলব্ধ	306 নাম : ফ.ৰবা তামাং পিতাৰ নাম : মোহনলাল Baska,Baksa,AS ঘৰ নং : 156 বয়স : 20 লিঙ্গ : পুৰুষ	UUI0111815 ফটো উপলব্ধ
307 নাম : মুকেশ মুছাহাৰী পিতাৰ নাম : মেঘনাথ ঘৰ নং : 158 বয়স : 44 লিঙ্গ : পুৰুষ	CFM1116343 ফটো উপলব্ধ	308 নাম : পূৰ্ণিমা মুছাহাৰী স্বামীৰ নাম : মুকেশ মুছাহাৰী ঘৰ নং : 158 বয়স : 43 লিঙ্গ : মহিলা	CFM1116354 ফটো উপলব্ধ	309 নাম : খাদিনী মুছাহাৰী পিতাৰ নাম : মেঘনাথ ঘৰ নং : 158 বয়স : 38 লিঙ্গ : মহিলা	CFM1116376 ফটো উপলব্ধ
310 নাম : দুৰ্গেশ্বৰী মুছাহাৰী পিতাৰ নাম : মেঘনাথ ঘৰ নং : 158 বয়স : 36 লিঙ্গ : মহিলা	CFM1116387 ফটো উপলব্ধ	311 নাম : বিষ্ণুমায়া নেপাল স্বামীৰ নাম : তুলসীৰাম নেপাল ঘৰ নং : 161 বয়স : 63 লিঙ্গ : মহিলা	CFM1116401 ফটো উপলব্ধ	312 নাম : নাৰায়ন নেপাল পিতাৰ নাম : তুলসীৰাম নেপাল ঘৰ নং : 161 বয়স : 47 লিঙ্গ : পুৰুষ	CFM1116412 ফটো উপলব্ধ
313 নাম : এমকান্ত নেপাল পিতাৰ নাম : তুলসীৰাম ঘৰ নং : 161 বয়স : 46 লিঙ্গ : পুৰুষ	CFM1116423 ফটো উপলব্ধ	314 নাম : খুমা নেপাল স্বামীৰ নাম : নাৰায়ন নেপাল ঘৰ নং : 161 বয়স : 45 লিঙ্গ : মহিলা	CFM1867169 ফটো উপলব্ধ	315 নাম : চিৰঞ্জীবি নেপাল পিতাৰ নাম : তুলসীৰাম নেপাল ঘৰ নং : 161 বয়স : 44 লিঙ্গ : পুৰুষ	CFM1116445 ফটো উপলব্ধ
316 নাম : মীৰা নেপাল স্বামীৰ নাম : এমকান্ত নেপাল ঘৰ নং : 161 বয়স : 44 লিঙ্গ : মহিলা	CFM1116434 ফটো উপলব্ধ	317 নাম : মতি তাৰা দেৱী স্বামীৰ নাম : চিৰঞ্জীবি নেপাল ঘৰ নং : 161 বয়স : 34 লিঙ্গ : মহিলা	CFM1867114 ফটো উপলব্ধ	318 নাম : ৰাজ লোহাৰ পিতাৰ নাম : জোহান লোহাৰ ঘৰ নং : 161 বয়স : 30 লিঙ্গ : পুৰুষ	CFM7191174 ফটো উপলব্ধ
319 নাম : চন্দ্ৰজিত নেপাল পিতাৰ নাম : তুলসীৰাম নেপাল ঘৰ নং : 161 বয়স : 30 লিঙ্গ : পুৰুষ	CFM1866735 ফটো উপলব্ধ	320 নাম : চম্পা নেপাল পিতাৰ নাম : এমকান্ত নেপাল ঘৰ নং : 161 বয়স : 22 লিঙ্গ : মহিলা	UUI0104174 ফটো উপলব্ধ	#2 321 নাম : ৰাজ নেপাল পিতাৰ নাম : এমকান্ত নেপাল ঘৰ নং : 161 বয়স : 20 লিঙ্গ : পুৰুষ	UUI0104109 ফটো উপলব্ধ
322 নাম : বিষ্ণুমায়া বৰাল স্বামীৰ নাম : ত্ৰিলোচন ঘৰ নং : 162 বয়স : 79 লিঙ্গ : মহিলা	CFM1116467 ফটো উপলব্ধ	323 নাম : বাসুদেৱ বৰাল পিতাৰ নাম : ত্ৰিলোচন বৰাল ঘৰ নং : 162 বয়স : 61 লিঙ্গ : পুৰুষ	CFM1116478 ফটো উপলব্ধ	324 নাম : সুভদ্রা বৰাল স্বামীৰ নাম : বাসুদেৱ বৰাল ঘৰ নং : 162 বয়স : 56 লিঙ্গ : মহিলা	CFM0133090 ফটো উপলব্ধ
325 নাম : লোকনাথ বৰাল পিতাৰ নাম : ত্ৰিলোচন ঘৰ নং : 162 বয়স : 48 লিঙ্গ : পুৰুষ	CFM1116490 ফটো উপলব্ধ	326 নাম : ৰীনা বৰাল স্বামীৰ নাম : বাসুদেৱ বৰাল ঘৰ নং : 162 বয়স : 43 লিঙ্গ : মহিলা	CFM1116489 ফটো উপলব্ধ	327 নাম : চিত্ৰলেখা বৰাল স্বামীৰ নাম : লোকনাথ বৰাল ঘৰ নং : 162 বয়স : 39 লিঙ্গ : মহিলা	CFM1116503 ফটো উপলব্ধ
328 নাম : অন্নৱ বৰাল পিতাৰ নাম : বাসুদেৱ বৰাল ঘৰ নং : 162 বয়স : 34 লিঙ্গ : পুৰুষ	CFM0127704 ফটো উপলব্ধ	S 329 নাম : বন্দনা বৰাল পিতাৰ নাম : বাসুদেৱ বৰাল ঘৰ নং : 162 বয়স : 29 লিঙ্গ : মহিলা	CFM0133421 ফটো উপলব্ধ	330 নাম : নিকিতা বৰাল পিতাৰ নাম : বাসুদেৱ বৰাল ঘৰ নং : 162 বয়স : 27 লিঙ্গ : মহিলা	CFM0314849 ফটো উপলব্ধ



331 নাম : লিজা বৰাল পিতাৰ নাম: বাসুদেব বৰাল ঘৰ নং : 162 বয়স : 20 লিঙ্গ : মহিলা	UUI0012229 ফটো উপলব্ধ	332 নাম : আচ বাহাদুৰ তামাং পিতাৰ নাম: জীত বাহাদুৰ ঘৰ নং : 164 বয়স : 57 লিঙ্গ : পুৰুষ	CFM1116514 ফটো উপলব্ধ	333 নাম : ফুলমায়া তামাং স্বামীৰ নাম: আচ বাহাদুৰ ঘৰ নং : 164 বয়স : 51 লিঙ্গ : মহিলা	CFM1116525 ফটো উপলব্ধ
334 নাম : বাম বাহাদুৰ তামাং পিতাৰ নাম: জিত বাহাদুৰ তামাং ঘৰ নং : 164 বয়স : 48 লিঙ্গ : পুৰুষ	CFM1153113 ফটো উপলব্ধ	335 নাম : অমৰ বাহাদুৰ তামাং পিতাৰ নাম: আশ বাহাদুৰ তামাং ঘৰ নং : 168 বয়স : 35 লিঙ্গ : পুৰুষ	CFM0035907 ফটো উপলব্ধ	336 নাম : কুমাৰী তামাং পিতাৰ নাম: আচ বাহাদু তামাং ঘৰ নং : 168 বয়স : 29 লিঙ্গ : মহিলা	CFM0036137 ফটো উপলব্ধ
337 নাম : মীনা তামাং পিতাৰ নাম: আচ বাহাদুৰ তামাং ঘৰ নং : 168 বয়স : 28 লিঙ্গ : মহিলা	CFM0036228 ফটো উপলব্ধ	338 নাম : ধন মায়া তামাং স্বামীৰ নাম: মনবাহাদুৰ ঘৰ নং : 168 বয়স : 62 লিঙ্গ : মহিলা	CFM1116558 ফটো উপলব্ধ	339 নাম : দাৰা তামাং পিতাৰ নাম: মন বাহাদুৰ তামাং ঘৰ নং : 168 বয়স : 27 লিঙ্গ : পুৰুষ	CFM0325019 ফটো উপলব্ধ
340 নাম : দল বাহাদুৰ তামাং মাতৃৰ নাম: ধন মায়া তামাং ঘৰ নং : 165 বয়স : 20 লিঙ্গ : পুৰুষ	CFM1309434 ফটো উপলব্ধ	341 নাম : চন্দ্ৰমায়া ঘিচিং স্বামীৰ নাম: বাৰবাহাদুৰ ঘৰ নং : 166 বয়স : 79 লিঙ্গ : মহিলা	CFM1116569 ফটো উপলব্ধ	342 নাম : শিৰ বাহাদুৰ তামাং পিতাৰ নাম: বাৰ বাহাদুৰ তামাং ঘৰ নং : 166 বয়স : 53 লিঙ্গ : পুৰুষ	CFM1116570 ফটো উপলব্ধ
343 নাম : সাঞ্জা তামাং স্বামীৰ নাম: শিৰ বাহাদুৰ তামাং ঘৰ নং : 166 বয়স : 48 লিঙ্গ : মহিলা	CFM1116581 ফটো উপলব্ধ	344 নাম : গোপাল বাই পিতাৰ নাম: বিৰ বাহাদুৰ বাই ঘৰ নং : 166 বয়স : 46 লিঙ্গ : পুৰুষ	CFM1116592 ফটো উপলব্ধ	345 নাম : অম্বিকা বাই স্বামীৰ নাম: গোপাল বাই ঘৰ নং : 166 বয়স : 40 লিঙ্গ : মহিলা	CFM1116605 ফটো উপলব্ধ
346 নাম : জানকী তামাং পিতাৰ নাম: বুদ্ধ বাহাদুৰ তামাং ঘৰ নং : 166 বয়স : 39 লিঙ্গ : মহিলা	CFM0129742 ফটো উপলব্ধ	347 নাম : দিপক তামাং পিতাৰ নাম: বুদ্ধ বাহাদুৰ তামাং ঘৰ নং : 166 বয়স : 27 লিঙ্গ : পুৰুষ	CFM1174168 ফটো উপলব্ধ	348 নাম : বিৰ তামাং পিতাৰ নাম: বুদ্ধ বাহাদুৰ তামাং ঘৰ নং : 166 বয়স : 21 লিঙ্গ : মহিলা	UUI0121707 ফটো উপলব্ধ
349 নাম : বুদ্ধ বাহাদুৰ তামাং পিতাৰ নাম: বাৰবাহাদুৰ ঘৰ নং : 166 বয়স : 49 লিঙ্গ : পুৰুষ	CFM1116616 ফটো উপলব্ধ	350 নাম : সিতা তামাং স্বামীৰ নাম: বুদ্ধ বাহাদুৰ তামাং ঘৰ নং : 166 বয়স : 46 লিঙ্গ : মহিলা	CFM1116627 ফটো উপলব্ধ	351 নাম : দল বাহাদুৰ তামাং পিতাৰ নাম: খৰ্গ ঘৰ নং : 167 বয়স : 60 লিঙ্গ : পুৰুষ	CFM1116638 ফটো উপলব্ধ
352 নাম : খ্যাম কুমাৰী তামাং স্বামীৰ নাম: দল বাহাদুৰ ঘৰ নং : 167 বয়স : 59 লিঙ্গ : মহিলা	CFM1116649 ফটো উপলব্ধ	353 নাম : বুদ্ধ দেব লামা পিতাৰ নাম: দল বাহাদুৰ লামা ঘৰ নং : 167 বয়স : 31 লিঙ্গ : পুৰুষ	CFM1866666 ফটো উপলব্ধ	354 নাম : সুজাতা তামাং পিতাৰ নাম: দল বাহাদুৰ তামাং ঘৰ নং : 167 বয়স : 21 লিঙ্গ : মহিলা	UUI0003574 ফটো উপলব্ধ
355 নাম : কৰুনা দাস পিতাৰ নাম: বাতু ঘৰ নং : 168 বয়স : 76 লিঙ্গ : পুৰুষ	CFM1116650 ফটো উপলব্ধ	356 নাম : মালা দাস স্বামীৰ নাম: কৰুনা ঘৰ নং : 168 বয়স : 66 লিঙ্গ : মহিলা	CFM1116661 ফটো উপলব্ধ	357 নাম : মনৰঞ্জন দাস পিতাৰ নাম: কৰুনা ঘৰ নং : 168 বয়স : 43 লিঙ্গ : পুৰুষ	CFM1116672 ফটো উপলব্ধ
358 নাম : উদ্দৰ দাস পিতাৰ নাম: কৰুনা দাস ঘৰ নং : 168 বয়স : 39 লিঙ্গ : পুৰুষ	CFM0153593 ফটো উপলব্ধ	359 নাম : সবিতা দাস স্বামীৰ নাম: মনোৰঞ্জন দাস ঘৰ নং : 168 বয়স : 33 লিঙ্গ : মহিলা	UUI0113464 ফটো উপলব্ধ	360 নাম : চৰিতা মেধী পিতাৰ নাম: ধীৰেশ্বৰ মেধী ঘৰ নং : 168 বয়স : 32 লিঙ্গ : মহিলা	LQW0215707 ফটো উপলব্ধ



361 নাম : ললিত দাস পিতাৰ নাম: বাতু ঘৰ নং : ১৬৯ বয়স : 68 লিঙ্গ : পুৰুষ	CFM1116694 ফটো উপলব্ধ	362 নাম : পদমী দাস স্বামীৰ নাম: ললিত ঘৰ নং : ১৬৯ বয়স : 52 লিঙ্গ : মহিলা	CFM1116707 ফটো উপলব্ধ	363 নাম : জ্যোতিষ দাস পিতাৰ নাম: ললিত দাস ঘৰ নং : ১৬৯ বয়স : 33 লিঙ্গ : পুৰুষ	CFM1866826 ফটো উপলব্ধ
364 নাম : নমিতা দাস স্বামীৰ নাম: জ্যোতিষ দাস ঘৰ নং : 169 বয়স : 28 লিঙ্গ : মহিলা	CFM0429571 ফটো উপলব্ধ	365 নাম : প্ৰভাবতী দাস স্বামীৰ নাম: ফাগুনা ঘৰ নং : ১৭০ বয়স : 48 লিঙ্গ : মহিলা	CFM1116718 ফটো উপলব্ধ	366 নাম : প্ৰাঞ্জল দাস মাতৃৰ নাম: প্ৰভাবতী দাস ঘৰ নং : ১৭০ বয়স : 32 লিঙ্গ : পুৰুষ	CFM1866699 ফটো উপলব্ধ
367 নাম : জীতবাহাদুৰ তামাং পিতাৰ নাম: মন বাহাদুৰ ঘৰ নং : ১৭১ বয়স : 62 লিঙ্গ : পুৰুষ	CFM1116729 ফটো উপলব্ধ	368 নাম : লীলামায়া তামাং স্বামীৰ নাম: জীতবাহাদুৰ ঘৰ নং : ১৭১ বয়স : 53 লিঙ্গ : মহিলা	CFM1116730 ফটো উপলব্ধ	369 নাম : ৰঞ্জিত তামাং পিতাৰ নাম: জীতবাহাদুৰ বল ঘৰ নং : ১৭১ বয়স : 37 লিঙ্গ : পুৰুষ	CFM1866848 ফটো উপলব্ধ
370 নাম : জুনি তামাং স্বামীৰ নাম: ৰঞ্জিত তামাং ঘৰ নং : ১৭১ বয়স : 35 লিঙ্গ : মহিলা	CFM0315739 ফটো উপলব্ধ	371 নাম : মীনা দাস পিতাৰ নাম: জিঠ বাহাজুৰ বল ঘৰ নং : ১৭১ বয়স : 31 লিঙ্গ : মহিলা	CFM1866984 ফটো উপলব্ধ	372 নাম : হাছং তামাং পিতাৰ নাম: জিৎ বাহাদুৰ তামাং ঘৰ নং : 171 বয়স : 28 লিঙ্গ : পুৰুষ	CFM0129171 ফটো উপলব্ধ
373 নাম : বিৰ্থ বাহাদুৰ তামাং পিতাৰ নাম: মন বাহাদুৰ তামাং ঘৰ নং : ১৭২ বয়স : 53 লিঙ্গ : পুৰুষ	CFM1116741 ফটো উপলব্ধ	374 নাম : সাবিত্ৰী তামাং স্বামীৰ নাম: বিৰ্থ বাহাদুৰ ঘৰ নং : ১৭২ বয়স : 48 লিঙ্গ : মহিলা	CFM1116752 ফটো উপলব্ধ	375 নাম : বীনা তামাং পিতাৰ নাম: বিৰ্থ তামাং ঘৰ নং : ১৭২ বয়স : 29 লিঙ্গ : মহিলা	CFM0129601 ফটো উপলব্ধ
376 নাম : স্বপ্না তামাং পিতাৰ নাম: বিৰ্থ বাহাদুৰ তামাং ঘৰ নং : 172 বয়স : 22 লিঙ্গ : মহিলা	UUI0103788 ফটো উপলব্ধ	377 নাম : কিৰন তামাং পিতাৰ নাম: বিৰ্থ বাহাদুৰ তামাং ঘৰ নং : 172 বয়স : 20 লিঙ্গ : পুৰুষ	UUI0103739 ফটো উপলব্ধ	E 378 নাম : জগত বাহাদুৰ তামাং পিতাৰ নাম: ধন বাহাদুৰ তামাং ঘৰ নং : ১৭৩ বয়স : 81 লিঙ্গ : পুৰুষ	CFM1116763 ফটো উপলব্ধ
379 নাম : সঞ্চমায়া তামাং স্বামীৰ নাম: জগত বাহাদুৰ তামাং ঘৰ নং : ১৭৩ বয়স : 59 লিঙ্গ : মহিলা	CFM1116774 ফটো উপলব্ধ	380 নাম : লীলামায়া তামাং স্বামীৰ নাম: গোপাল তামাং ঘৰ নং : ১৭৩ বয়স : 45 লিঙ্গ : মহিলা	CFM1116796 ফটো উপলব্ধ	381 নাম : গোপাল তামাং পিতাৰ নাম: জগত বাহাদুৰ তামাং ঘৰ নং : ১৭৩ বয়স : 44 লিঙ্গ : পুৰুষ	CFM1116785 ফটো উপলব্ধ
382 নাম : অনিল তামাং পিতাৰ নাম: বাট ভাদুৰ তামাং ঘৰ নং : ১৭৩ বয়স : 35 লিঙ্গ : পুৰুষ	CFM1866677 ফটো উপলব্ধ	383 নাম : বিজয় তামাং পিতাৰ নাম: গোপাল তামাং ঘৰ নং : 173 বয়স : 21 লিঙ্গ : পুৰুষ	UUI0025817 ফটো উপলব্ধ	384 নাম : বালাকৃষ্ণ দাহাল পিতাৰ নাম: মোতিলাল ঘৰ নং : ১৭৪ বয়স : 75 লিঙ্গ : পুৰুষ	CFM1116809 ফটো উপলব্ধ
385 নাম : টুকা দাহাল স্বামীৰ নাম: বালাকৃষ্ণ ঘৰ নং : ১৭৪ বয়স : 73 লিঙ্গ : মহিলা	CFM1116810 ফটো উপলব্ধ	386 নাম : ছবিলাল দাহাল পিতাৰ নাম: বালাকৃষ্ণ ঘৰ নং : ১৭৪ বয়স : 53 লিঙ্গ : পুৰুষ	CFM1116821 ফটো উপলব্ধ	387 নাম : জনকলাল দাহাল পিতাৰ নাম: বালাকৃষ্ণ ঘৰ নং : ১৭৪ বয়স : 49 লিঙ্গ : পুৰুষ	CFM1116843 ফটো উপলব্ধ
388 নাম : জমনা দাহাল পিতাৰ নাম: জনক লাল দাহাল ঘৰ নং : ১৭৪ বয়স : 46 লিঙ্গ : মহিলা	CFM1116854 ফটো উপলব্ধ	389 নাম : বীতা দাহাল স্বামীৰ নাম: ছবিলাল ঘৰ নং : ১৭৪ বয়স : 42 লিঙ্গ : মহিলা	CFM1116832 ফটো উপলব্ধ	390 নাম : অজয় দাহাল পিতাৰ নাম: ছবিলাল দাহাল ঘৰ নং : 174 বয়স : 19 লিঙ্গ : পুৰুষ	UUI0131672 ফটো উপলব্ধ



391 নাম : শংকৰ দাহাল পিতাৰ নাম: জনক লাল দাহাল ঘৰ নং : 174 বয়স : 19 লিঙ্গ : পুৰুষ	UUJ0148387 ফটো উপলব্ধ	392 নাম : কেদাৰ খতিওড়া পিতাৰ নাম: মিত্ৰলাল ঘৰ নং : 195 বয়স : 80 লিঙ্গ : পুৰুষ	CFM1116865 ফটো উপলব্ধ	393 নাম : যমুনা খতিওড়া স্বামীৰ নাম: কেদাৰ ঘৰ নং : 195 বয়স : 78 লিঙ্গ : মহিলা	CFM1116876 ফটো উপলব্ধ
394 নাম : টেকনাথ খতিওড়া পিতাৰ নাম: কেদাৰ ঘৰ নং : 195 বয়স : 54 লিঙ্গ : পুৰুষ	CFM1116887 ফটো উপলব্ধ	395 নাম : পাৰ্বতী খতিওড়া স্বামীৰ নাম: টেকনাথ খতিওড়া ঘৰ নং : 195 বয়স : 46 লিঙ্গ : মহিলা	CFM1116898 ফটো উপলব্ধ	396 নাম : দিল্লীৰাম খতিওড়া পিতাৰ নাম: কেদাৰ ঘৰ নং : 195 বয়স : 46 লিঙ্গ : পুৰুষ	CFM1116901 ফটো উপলব্ধ
397 নাম : খড়ানন্দ খতিওড়া পিতাৰ নাম: কেদাৰ ঘৰ নং : 195 বয়স : 44 লিঙ্গ : পুৰুষ	CFM1116912 ফটো উপলব্ধ	398 নাম : নাৰায়ন খতিওড়া পিতাৰ নাম: কেদাৰ ঘৰ নং : 195 বয়স : 42 লিঙ্গ : পুৰুষ	CFM1116923 ফটো উপলব্ধ	399 নাম : বিমলা খতিওড়া স্বামীৰ নাম: খড়ানন্দ খতিওড়া ঘৰ নং : 175 বয়স : 38 লিঙ্গ : মহিলা	CFM0429381 ফটো উপলব্ধ
400 নাম : গৌৰী খতিওড়া স্বামীৰ নাম: নাৰায়ণ খতিওড়া ঘৰ নং : 175 বয়স : 30 লিঙ্গ : মহিলা	CFM0430363 ফটো উপলব্ধ	401 নাম : বুদ্ধিমতা খতিওড়া স্বামীৰ নাম: খেমনাথ ঘৰ নং : 196 বয়স : 85 লিঙ্গ : মহিলা	CFM1116934 ফটো উপলব্ধ	402 নাম : উমা দেৱী পিতাৰ নাম: খেমনাথ ঘৰ নং : 196 বয়স : 57 লিঙ্গ : মহিলা	CFM1116945 ফটো উপলব্ধ
403 নাম : চন্দ্ৰকলা খতিওড়া স্বামীৰ নাম: বিষ্ণু ঘৰ নং : 196 বয়স : 57 লিঙ্গ : মহিলা	CFM1116956 ফটো উপলব্ধ	404 নাম : ইন্দ্ৰ খতিওড়া মাতৃৰ নাম: চন্দ্ৰকলা খতিওড়া ঘৰ নং : 196 বয়স : 34 লিঙ্গ : পুৰুষ	CFM1866768 ফটো উপলব্ধ	405 নাম : নন্দ ৰাম খতিওড়া মাতৃৰ নাম: চন্দ্ৰকলা খতিওড়া ঘৰ নং : 196 বয়স : 31 লিঙ্গ : পুৰুষ	CFM1866702 ফটো উপলব্ধ
E 406 নাম : দিলমায়া দাহাল স্বামীৰ নাম: চন্দ্ৰপ্ৰসাদ ঘৰ নং : 177 বয়স : 60 লিঙ্গ : মহিলা	CFM1116967 ফটো উপলব্ধ	407 নাম : ধনমায়া নেউপানে স্বামীৰ নাম: নৰপতি ঘৰ নং : 197 বয়স : 82 লিঙ্গ : মহিলা	CFM1116990 ফটো উপলব্ধ	408 নাম : চুডামণি নেউপানে পিতাৰ নাম: নৰপতি ঘৰ নং : 197 বয়স : 55 লিঙ্গ : পুৰুষ	CFM1116978 ফটো উপলব্ধ
409 নাম : জানকা নেউপানে স্বামীৰ নাম: চুডামনি ঘৰ নং : 197 বয়স : 54 লিঙ্গ : মহিলা	CFM1116989 ফটো উপলব্ধ	410 নাম : আন্জনা ঘতী চেত্ৰী স্বামীৰ নাম: ৰাজেন ছেত্ৰী ঘৰ নং : 178 বয়স : 42 লিঙ্গ : মহিলা	HPZ0842484 ফটো উপলব্ধ	S2 411 নাম : ৰঞ্জন পাঠক পিতাৰ নাম: কামেশ্বৰ পাঠক ঘৰ নং : 66 বয়স : 37 লিঙ্গ : পুৰুষ	CFM1117017 ফটো উপলব্ধ
412 নাম : নন্দিতা নেউপানে পিতাৰ নাম: চুডামনি ঘৰ নং : 197 বয়স : 33 লিঙ্গ : মহিলা	CFM1117006 ফটো উপলব্ধ	413 নাম : ৰাজেন ছেত্ৰী পিতাৰ নাম: ৰাম বাহাদুৰ ছেত্ৰী ঘৰ নং : 197 বয়স : 45 লিঙ্গ : পুৰুষ	CFM1117051 ফটো উপলব্ধ	E 414 নাম : মনমায়া ৰাই স্বামীৰ নাম: দিল্লী বাহাদুৰ ৰাই ঘৰ নং : 197 বয়স : 73 লিঙ্গ : মহিলা	CFM1117073 ফটো উপলব্ধ
415 নাম : শন্ত বাহাদুৰ ৰাই পিতাৰ নাম: দিল্লী ঘৰ নং : 197 বয়স : 48 লিঙ্গ : পুৰুষ	CFM1117119 ফটো উপলব্ধ	416 নাম : পাৰ্বতী ৰাই স্বামীৰ নাম: ভক্ত বাহাদুৰ ঘৰ নং : 197 বয়স : 48 লিঙ্গ : মহিলা	CFM1117095 ফটো উপলব্ধ	417 নাম : গনেশ ৰাই পিতাৰ নাম: দিল্লী বাহাদুৰ ৰাই ঘৰ নং : 197 বয়স : 39 লিঙ্গ : পুৰুষ	CFM1117120 ফটো উপলব্ধ
418 নাম : দিপক ৰাই মাতৃৰ নাম: মনমায়া ৰাই ঘৰ নং : 197 বয়স : 37 লিঙ্গ : পুৰুষ	CFM1866815 ফটো উপলব্ধ	419 নাম : কুসুম ৰাই স্বামীৰ নাম: গনেশ ৰাই ঘৰ নং : 197 বয়স : 29 লিঙ্গ : মহিলা	CFM0170357 ফটো উপলব্ধ	420 নাম : প্ৰীতি ৰাই পিতাৰ নাম: ভূপেন ৰাই ঘৰ নং : 181 বয়স : 27 লিঙ্গ : মহিলা	UUJ0034637 ফটো উপলব্ধ



421 নাম : প্ৰিয়ংকা ৰাই পিতাৰ নাম: ভূপেন ৰাই ঘৰ নং : 181 বয়স : 24 লিঙ্গ : মহিলা	UU10034579 ফটো উপলব্ধ	422 নাম : সূৰ্য্য বাহাদুৰ তামাং পিতাৰ নাম: সৰ্বিত সিং ঘৰ নং : 183 বয়স : 70 লিঙ্গ : পুৰুষ	CFM1117131 ফটো উপলব্ধ	423 নাম : দুৰ্গাদেবী তামাং স্বামীৰ নাম: সূৰ্য্য ঘৰ নং : 183 বয়স : 51 লিঙ্গ : মহিলা	CFM1117142 ফটো উপলব্ধ
424 নাম : পাচাং তামাং পিতাৰ নাম: সূৰ্য বাহাদুৰ তামাং ঘৰ নং : 183 বয়স : 40 লিঙ্গ : পুৰুষ	CFM1866837 ফটো উপলব্ধ	425 নাম : জুনা তামাং পিতাৰ নাম: সূৰ্য বাহাদুৰ তামাং ঘৰ নং : 183 বয়স : 38 লিঙ্গ : মহিলা	CFM0185322 ফটো উপলব্ধ	426 নাম : বন বাহাদুৰ চুকা পিতাৰ নাম: পৃথী সুকা ঘৰ নং : 188 বয়স : 67 লিঙ্গ : পুৰুষ	CFM1117153 ফটো উপলব্ধ
427 নাম : ফ ৰংগা চুকা স্বামীৰ নাম: ৰণ বাহাদুৰ চুকা ঘৰ নং : 188 বয়স : 65 লিঙ্গ : মহিলা	CFM1117164 ফটো উপলব্ধ	428 নাম : মেলসিং চুকা পিতাৰ নাম: ৰন বাহাদুৰ চুকা ঘৰ নং : 188 বয়স : 39 লিঙ্গ : পুৰুষ	CFM1117175 ফটো উপলব্ধ	429 নাম : মনমায়া লিম্বু স্বামীৰ নাম: মালসিংহ সুকা ঘৰ নং : 188 বয়স : 37 লিঙ্গ : মহিলা	CFM1867103 ফটো উপলব্ধ
430 নাম : তিলক চুকা পিতাৰ নাম: ৰনবাহাদুৰ চুকা ঘৰ নং : 188 বয়স : 32 লিঙ্গ : পুৰুষ	CFM1866724 ফটো উপলব্ধ	431 নাম : কালোবাহাদুৰ লিম্বু পিতাৰ নাম: নাৰদ ঘৰ নং : 188 বয়স : 53 লিঙ্গ : পুৰুষ	CFM1117186 ফটো উপলব্ধ	432 নাম : মনমায়া লিম্বু স্বামীৰ নাম: কালোবাহাদুৰ লিম্বু ঘৰ নং : 188 বয়স : 52 লিঙ্গ : মহিলা	CFM1117197 ফটো উপলব্ধ
433 নাম : চন্দ্ৰ পাঠক পিতাৰ নাম: হৰেশ্বৰ ঘৰ নং : 189 বয়স : 70 লিঙ্গ : পুৰুষ	CFM1117244 ফটো উপলব্ধ	434 নাম : গোপাল পাঠক পিতাৰ নাম: চন্দ্ৰ পাঠক ঘৰ নং : 189 বয়স : 44 লিঙ্গ : পুৰুষ	CFM1866917 ফটো উপলব্ধ	435 নাম : মদন পাঠক পিতাৰ নাম: চন্দ্ৰ পাঠক ঘৰ নং : 189 বয়স : 40 লিঙ্গ : পুৰুষ	CFM1866882 ফটো উপলব্ধ
436 নাম : পুলক পাঠক পিতাৰ নাম: চন্দ্ৰ পাঠক ঘৰ নং : 189 বয়স : 33 লিঙ্গ : পুৰুষ	CFM1866906 ফটো উপলব্ধ	437 নাম : ৰাবিন পাঠক পিতাৰ নাম: চন্দ্ৰ পাঠক ঘৰ নং : 189 বয়স : 28 লিঙ্গ : পুৰুষ	CFM0129551 ফটো উপলব্ধ	438 নাম : নৱলী পাঠক পিতাৰ নাম: চন্দ্ৰ পাঠক ঘৰ নং : 189 বয়স : 27 লিঙ্গ : মহিলা	CFM0153551 ফটো উপলব্ধ
439 নাম : ভাৰতী ৰাভা স্বামীৰ নাম: পুলক পাঠক ঘৰ নং : 189 বয়স : 26 লিঙ্গ : মহিলা	JSP0713974 ফটো উপলব্ধ	440 নাম : কামেশ্বৰ পাঠক পিতাৰ নাম: হৰেশ্বৰ ঘৰ নং : 188 বয়স : 68 লিঙ্গ : পুৰুষ	CFM1117266 ফটো উপলব্ধ	441 নাম : কমলা পাঠক স্বামীৰ নাম: কামেশ্বৰ ঘৰ নং : 188 বয়স : 53 লিঙ্গ : মহিলা	CFM1117277 ফটো উপলব্ধ
442 নাম : কুমুদ পাঠক পিতাৰ নাম: কামেশ্বৰ পাঠক ঘৰ নং : 188 বয়স : 44 লিঙ্গ : পুৰুষ	CFM0128124 ফটো উপলব্ধ	443 নাম : দীপিকা ৰাভা স্বামীৰ নাম: কুমুদ পাঠক ঘৰ নং : 188 বয়স : 37 লিঙ্গ : মহিলা	CFM0133751 ফটো উপলব্ধ	444 নাম : বিপ্লব পাঠক পিতাৰ নাম: কামেশ্বৰ পাঠক ঘৰ নং : 188 বয়স : 36 লিঙ্গ : পুৰুষ	CFM1866893 ফটো উপলব্ধ
445 নাম : দিগন্ত পাঠক পিতাৰ নাম: কামেশ্বৰ পাঠক ঘৰ নং : 188 বয়স : 31 লিঙ্গ : পুৰুষ	CFM0128512 ফটো উপলব্ধ	446 নাম : ভূমিধৰ পাঠক পিতাৰ নাম: হৰেশ্বৰ ঘৰ নং : 189 বয়স : 66 লিঙ্গ : পুৰুষ	CFM1117288 ফটো উপলব্ধ	447 নাম : তৰুলতা পাঠক স্বামীৰ নাম: ভূমিধৰ ঘৰ নং : 189 বয়স : 56 লিঙ্গ : মহিলা	CFM1117299 ফটো উপলব্ধ
448 নাম : জমুনা ভট্টৰাই স্বামীৰ নাম: ডাহাৰু ভট্টৰাই ঘৰ নং : 189 বয়স : 43 লিঙ্গ : মহিলা	CFM0422717 ফটো উপলব্ধ	449 নাম : বিজয় পাঠক পিতাৰ নাম: ৰামেশ্বৰ পাঠক ঘৰ নং : 189 বয়স : 30 লিঙ্গ : পুৰুষ	CFM0185033 ফটো উপলব্ধ	450 নাম : গীতমনি পাঠক পিতাৰ নাম: ৰামেশ্বৰ পাঠক ঘৰ নং : 189 বয়স : 25 লিঙ্গ : মহিলা	UU10028563 ফটো উপলব্ধ



451 নাম : সজনা ভট্টাৰায় পিতাৰ নাম: ধন প্ৰসাদ ভট্টাৰায় ঘৰ নং : 1৮৯ ক বয়স : 24 লিঙ্গ : মহিলা	CFM1233550 ফটো উপলব্ধ	452 নাম : দিপক ভট্টাৰাই পিতাৰ নাম: ধন প্ৰসাদ ভট্টাৰাই ঘৰ নং : 189 ক বয়স : 29 লিঙ্গ : পুৰুষ	CFM0347971 ফটো উপলব্ধ	453 নাম : ধনপ্ৰসাদ ভট্টাৰাই পিতাৰ নাম: পৰশুৰাম ঘৰ নং : 1৮৯ ক বয়স : 61 লিঙ্গ : পুৰুষ	CFM1117324 ফটো উপলব্ধ
454 নাম : দুৰ্গা ভট্টাৰাই স্বামীৰ নাম: ধনপ্ৰসাদ ঘৰ নং : 1৮৯ ক বয়স : 57 লিঙ্গ : মহিলা	CFM1117335 ফটো উপলব্ধ	455 নাম : বামেশ্বৰ পাঠক পিতাৰ নাম: হৰেশ্বৰ ঘৰ নং : 1৮৯ ক বয়স : 54 লিঙ্গ : পুৰুষ	CFM1117302 ফটো উপলব্ধ	456 নাম : বীনা পাঠক স্বামীৰ নাম: বামেশ্বৰ পাঠক ঘৰ নং : 1৮৯ ক বয়স : 50 লিঙ্গ : মহিলা	CFM1117313 ফটো উপলব্ধ
457 নাম : ডম্বৰ ভট্টাৰাই পিতাৰ নাম: পৰশুৰাম ঘৰ নং : 1৮৯ ক বয়স : 46 লিঙ্গ : পুৰুষ	CFM1117346 ফটো উপলব্ধ	458 নাম : প্ৰেমিবালা দাস স্বামীৰ নাম: শুকচৰণ ঘৰ নং : 1৯১ বয়স : 77 লিঙ্গ : মহিলা	CFM1117379 ফটো উপলব্ধ	459 নাম : মনেশ্বৰ দাস পিতাৰ নাম: শুক চৰণ দাস ঘৰ নং : 1৯১ বয়স : 48 লিঙ্গ : পুৰুষ	CFM1117380 ফটো উপলব্ধ
460 নাম : ভাগীতা দাশ স্বামীৰ নাম: খগেশ্বৰ দাশ ঘৰ নং : 191 বয়স : 36 লিঙ্গ : মহিলা	CFM0429704 ফটো উপলব্ধ	461 নাম : হিমাংশু দাস পিতাৰ নাম: মনেশ্বৰ দাশ ঘৰ নং : 1৯১ বয়স : 23 লিঙ্গ : পুৰুষ	CFM0445759 ফটো উপলব্ধ	462 নাম : বিৰ্য বাহাদুৰ মিজাৰ পিতাৰ নাম: এমলাল ঘৰ নং : 1৯২ বয়স : 80 লিঙ্গ : পুৰুষ	CFM1117426 ফটো উপলব্ধ
463 নাম : বিষ্ণুমায়া মিজাৰ স্বামীৰ নাম: বিৰ্য বাহাদুৰ ঘৰ নং : 1৯২ বয়স : 70 লিঙ্গ : মহিলা	CFM1117437 ফটো উপলব্ধ	464 নাম : চল বাহাদুৰ মিজাৰ পিতাৰ নাম: বিৰ্য বাহাদুৰ ঘৰ নং : 1৯২ বয়স : 46 লিঙ্গ : পুৰুষ	CFM1117448 ফটো উপলব্ধ	465 নাম : খ্যামকুমাৰী মিজাৰ স্বামীৰ নাম: চল বাহাদুৰ মিজাৰ ঘৰ নং : 1৯২ বয়স : 44 লিঙ্গ : মহিলা	CFM1117415 ফটো উপলব্ধ
466 নাম : সীতামায়া মিজাৰ পিতাৰ নাম: বিৰ্য মিজাৰ ঘৰ নং : 1৯২ বয়স : 39 লিঙ্গ : মহিলা	CFM1117459 ফটো উপলব্ধ	467 নাম : কিৰন মিজাৰ পিতাৰ নাম: ধল বাহাদুৰ মিজাৰ ঘৰ নং : 1৯২ বয়স : 24 লিঙ্গ : পুৰুষ	CFM1309103 ফটো উপলব্ধ	468 নাম : ইন্দ্ৰ মায়া চুৰ্বা স্বামীৰ নাম: শংখ বাহাদুৰ ঘৰ নং : 1৯৪ বয়স : 61 লিঙ্গ : মহিলা	CFM1117482 ফটো উপলব্ধ
E 469 নাম : ফুলমায়া চুৰ্বা পিতাৰ নাম: ৰাজ বাহাদুৰ চুৰ্বা ঘৰ নং : 1৯৪ বয়স : 49 লিঙ্গ : মহিলা	CFM1867147 ফটো উপলব্ধ	470 নাম : মকৰসিং চুৰ্বা পিতাৰ নাম: ৰাজ বাহাদুৰ ঘৰ নং : 1৯৪ বয়স : 46 লিঙ্গ : পুৰুষ	CFM1117506 ফটো উপলব্ধ	471 নাম : মঞ্জু চুৰ্বা পিতাৰ নাম: ৰাজ বাহাদুৰ ঘৰ নং : 1৯৪ বয়স : 43 লিঙ্গ : মহিলা	CFM1117517 ফটো উপলব্ধ
472 নাম : জয়া চুৰ্বা পিতাৰ নাম: শংখ চুৰ্বা ঘৰ নং : 1৯৪ বয়স : 35 লিঙ্গ : মহিলা	CFM1122550 ফটো উপলব্ধ	473 নাম : বিজয় চুৰ্বা পিতাৰ নাম: শংখ সুৰ্বা ঘৰ নং : 1৯৪ বয়স : 33 লিঙ্গ : পুৰুষ	CFM1122301 ফটো উপলব্ধ	474 নাম : সুবাম সুৰ্বা পিতাৰ নাম: কৰ্ণ বাহাদুৰ সুৰ্বা ঘৰ নং : 1৯৪ ক বয়স : 27 লিঙ্গ : পুৰুষ	CFM0184622 ফটো উপলব্ধ
475 নাম : দীপা লিঙ্গ স্বামীৰ নাম: বিজয় চুৰ্বা ঘৰ নং : 1৯৪ বয়স : 27 লিঙ্গ : মহিলা	CFM0184184 ফটো উপলব্ধ	476 নাম : সূৰ্যমায়া চুৰ্বা স্বামীৰ নাম: কৰ্ণ বাহাদুৰ চুৰ্বা ঘৰ নং : 1৯৪ ক বয়স : 52 লিঙ্গ : মহিলা	CFM1117539 ফটো উপলব্ধ	477 নাম : মাতিলাদা মিন্স স্বামীৰ নাম: ছিমান ঘৰ নং : 1৯৫ বয়স : 82 লিঙ্গ : মহিলা	CFM1117551 ফটো উপলব্ধ
478 নাম : জুলে মিন্স পিতাৰ নাম: চিমন ঘৰ নং : 1৯৫ বয়স : 64 লিঙ্গ : পুৰুষ	CFM1117562 ফটো উপলব্ধ	479 নাম : চিলোমিনা মিন্স স্বামীৰ নাম: জুলে ঘৰ নং : 1৯৫ বয়স : 63 লিঙ্গ : মহিলা	CFM1117573 ফটো উপলব্ধ	480 নাম : ফুলজেন মিন্স পিতাৰ নাম: জুলিয়াছ মিন্স ঘৰ নং : 1৯৫ বয়স : 30 লিঙ্গ : পুৰুষ	CFM0185132 ফটো উপলব্ধ



481 নাম : এনিকা মিজু স্বামীৰ নাম: ফুলজেন মিজু ঘৰ নং : 195 বয়স : 25 লিঙ্গ : মহিলা	CFM0423905 ফটো উপলব্ধ	482 নাম : অৰ্জুন মিজু মাতৃৰ নাম: চালোমিনা মিজু ঘৰ নং : 195 বয়স : 24 লিঙ্গ : পুৰুষ	CFM0445478 ফটো উপলব্ধ	483 নাম : ইমিল কজুৰ পিতাৰ নাম: লুকীশ ঘৰ নং : 196 বয়স : 58 লিঙ্গ : পুৰুষ	CFM1117595 ফটো উপলব্ধ
484 নাম : শিশিলা কজুৰ স্বামীৰ নাম: ইমিল ঘৰ নং : 196 বয়স : 56 লিঙ্গ : মহিলা	CFM1117608 ফটো উপলব্ধ	485 নাম : বেৰোনিকা কজুৰ স্বামীৰ নাম: ইমিল কজুৰ ঘৰ নং : 196 বয়স : 39 লিঙ্গ : মহিলা	CFM0048397 ফটো উপলব্ধ	486 নাম : ফুলকুমারী কজুৰ পিতাৰ নাম: ইমিল ঘৰ নং : 196 বয়স : 35 লিঙ্গ : মহিলা	CFM1117631 ফটো উপলব্ধ
487 নাম : লুকেশ কজুৰ পিতাৰ নাম: ইমিল কজুৰ ঘৰ নং : 197 বয়স : 35 লিঙ্গ : পুৰুষ	CFM1117619 ফটো উপলব্ধ	488 নাম : গুডি কজুৰ পিতাৰ নাম: ইমিল ঘৰ নং : 197 বয়স : 33 লিঙ্গ : পুৰুষ	CFM1117620 ফটো উপলব্ধ	489 নাম : সন্তোষ উৰাং পিতাৰ নাম: লুকীশ ঘৰ নং : 197 বয়স : 66 লিঙ্গ : পুৰুষ	CFM1117642 ফটো উপলব্ধ
490 নাম : মাথ্ৰেট উৰাং স্বামীৰ নাম: সন্তোষ ঘৰ নং : 199 বয়স : 54 লিঙ্গ : মহিলা	CFM1117653 ফটো উপলব্ধ	491 নাম : দীপক কজুৰ পিতাৰ নাম: সন্তোষ কজুৰ ঘৰ নং : 199 বয়স : 30 লিঙ্গ : পুৰুষ	CFM0184945 ফটো উপলব্ধ	492 নাম : নবিন কজুৰ পিতাৰ নাম: সন্তোষ কজুৰ ঘৰ নং : 197 বয়স : 27 লিঙ্গ : পুৰুষ	CFM0458745 ফটো উপলব্ধ
493 নাম : মগডালি কজুৰ পিতাৰ নাম: সন্তোষ উৰাং ঘৰ নং : 197 বয়স : 26 লিঙ্গ : মহিলা	CFM1312511 ফটো উপলব্ধ	494 নাম : নিকোদিম লাক্ৰা মাতৃৰ নাম: বৰ্ফেনা ঘৰ নং : 197 বয়স : 23 লিঙ্গ : পুৰুষ	UUI0029256 ফটো উপলব্ধ	495 নাম : ছিলকেশ কজুৰ পিতাৰ নাম: সন্তোষ ঘৰ নং : 0197 বয়স : 23 লিঙ্গ : পুৰুষ	UUI0050476 ফটো উপলব্ধ
E 496 নাম : ইষ্টফেন উৰাং পিতাৰ নাম: কজুৰ ঘৰ নং : 199 বয়স : 56 লিঙ্গ : পুৰুষ	CFM1117664 ফটো উপলব্ধ	497 নাম : বৰ্ফেনা লাক্ৰা স্বামীৰ নাম: ইষ্টফেন উৰাং ঘৰ নং : 199 বয়স : 54 লিঙ্গ : মহিলা	CFM1117675 ফটো উপলব্ধ	498 নাম : জিত নাৰায়ণ চুৰ্বা পিতাৰ নাম: নানিকুমাৰ ঘৰ নং : 199 বয়স : 63 লিঙ্গ : পুৰুষ	CFM1117711 ফটো উপলব্ধ
E 499 নাম : চক্ৰ বাহাদুৰ চুৰ্বা পিতাৰ নাম: নানিকুমাৰ ঘৰ নং : 199 বয়স : 58 লিঙ্গ : পুৰুষ	CFM1117733 ফটো উপলব্ধ	500 নাম : চন্দ্ৰময়া চুৰ্বা স্বামীৰ নাম: চক্ৰ বাহাদুৰ চুৰ্বা ঘৰ নং : 199 বয়স : 53 লিঙ্গ : মহিলা	CFM1117744 ফটো উপলব্ধ	501 নাম : পাৰ্বতী চুৰ্বা স্বামীৰ নাম: জিত নাৰায়ণ চুৰ্বা ঘৰ নং : 199 বয়স : 53 লিঙ্গ : মহিলা	CFM1117722 ফটো উপলব্ধ
502 নাম : টংক ময়া চুৰ্বা স্বামীৰ নাম: মেঘ বাহাদুৰ চুৰ্বা ঘৰ নং : 199 বয়স : 50 লিঙ্গ : মহিলা	CFM1122469 ফটো উপলব্ধ	503 নাম : তাৰাময়া চুৰ্বা পিতাৰ নাম: জিত নাৰায়ণ চুৰ্বা ঘৰ নং : 199 বয়স : 39 লিঙ্গ : মহিলা	CFM1117755 ফটো উপলব্ধ	504 নাম : প্ৰকাশ সুৰ্বা পিতাৰ নাম: জিতনাৰায়ণ সুৰ্বা ঘৰ নং : 199 বয়স : 36 লিঙ্গ : পুৰুষ	CFM1117766 ফটো উপলব্ধ
505 নাম : শৰৎ চুৰ্বা পিতাৰ নাম: গীতনাৰায়ণ চুৰ্বা ঘৰ নং : 199 বয়স : 32 লিঙ্গ : পুৰুষ	CFM0153833 ফটো উপলব্ধ	506 নাম : লচি চুৰ্বা স্বামীৰ নাম: দীপক লিম্বু ঘৰ নং : 199 বয়স : 31 লিঙ্গ : মহিলা	UUI0103101 ফটো উপলব্ধ	507 নাম : বিনোদ চুৰ্বা পিতাৰ নাম: জিত নাৰায়ণ চুৰ্বা ঘৰ নং : 199 বয়স : 30 লিঙ্গ : পুৰুষ	CFM0153783 ফটো উপলব্ধ
508 নাম : কমলা সুৰ্বা স্বামীৰ নাম: বিক্ৰম সুৰ্বা ঘৰ নং : 199 বয়স : 37 লিঙ্গ : মহিলা	CFM0291971 ফটো উপলব্ধ	509 নাম : দিপক লিম্বু পিতাৰ নাম: মঙ্গল সিং লিম্বু ঘৰ নং : 199 বয়স : 31 লিঙ্গ : পুৰুষ	CFM1323187 ফটো উপলব্ধ	510 নাম : মংগলসিং চুৰ্বা পিতাৰ নাম: চন্দ্ৰ চুৰ্বা ঘৰ নং : 199 বয়স : 51 লিঙ্গ : পুৰুষ	CFM1117788 ফটো উপলব্ধ



511 নাম : ফুলমায়া সুৰ্বা স্বামীৰ নাম : মংগলসিং সুৰ্বা ঘৰ নং : ১৯৯ক বয়স : 48 লিঙ্গ : মহিলা	CFM1117799 ফটো উপলব্ধ	512 নাম : বিক্রম চুৰ্বা পিতাৰ নাম : চন্দ্ৰ চুৰ্বা ঘৰ নং : ১৯৯ক বয়স : 46 লিঙ্গ : পুৰুষ	CFM1117802 ফটো উপলব্ধ	513 নাম : সুৰেশ মুণ্ডা পিতাৰ নাম : ভেদা মুণ্ডা ঘৰ নং : ২০১ বয়স : 36 লিঙ্গ : পুৰুষ	CFM1117824 ফটো উপলব্ধ
514 নাম : মালতী মুণ্ডা স্বামীৰ নাম : সুৰেশ মুণ্ডা ঘৰ নং : ২০১ বয়স : 36 লিঙ্গ : মহিলা	CFM0051029 ফটো উপলব্ধ	515 নাম : মীনা তামাং পিতাৰ নাম : ভেদা মুণ্ডা ঘৰ নং : ২০১ বয়স : 28 লিঙ্গ : মহিলা	CFM0184812 ফটো উপলব্ধ	516 নাম : বমেশ মুণ্ডা পিতাৰ নাম : বাতিয়া মুণ্ডা ঘৰ নং : 202 বয়স : 28 লিঙ্গ : পুৰুষ	UUI0068502 ফটো উপলব্ধ
517 নাম : পিংকী মুণ্ডা স্বামীৰ নাম : বমেশ মুণ্ডা ঘৰ নং : 202 বয়স : 25 লিঙ্গ : মহিলা	UUI0068486 ফটো উপলব্ধ	518 নাম : দধিৰাম মিশ্ৰ পিতাৰ নাম : কৃষ্ণলাল ঘৰ নং : ২০৩ বয়স : 53 লিঙ্গ : পুৰুষ	CFM1117857 ফটো উপলব্ধ	519 নাম : নমতা মিশ্ৰ স্বামীৰ নাম : দধিৰাম ঘৰ নং : ২০৩ বয়স : 50 লিঙ্গ : মহিলা	CFM1117868 ফটো উপলব্ধ
520 নাম : বুদ্ধি নাথ মিশ্ৰ পিতাৰ নাম : দধিৰাম মিশ্ৰ ঘৰ নং : ২০৩ বয়স : 40 লিঙ্গ : পুৰুষ	CFM0051466 ফটো উপলব্ধ	521 নাম : দিল্লিৰাম মিশ্ৰ পিতাৰ নাম : দধিৰাম ঘৰ নং : ২০৩ বয়স : 36 লিঙ্গ : পুৰুষ	CFM1117879 ফটো উপলব্ধ	522 নাম : দুৰ্গ মিশ্ৰ স্বামীৰ নাম : দিল্লিৰাম মিশ্ৰ ঘৰ নং : ২০৩ বয়স : 32 লিঙ্গ : মহিলা	CFM0051706 ফটো উপলব্ধ
523 নাম : মায়া চুৰ্বা স্বামীৰ নাম : টেকবাহাদুৰ চুৰ্বা ঘৰ নং : 204 বয়স : 46 লিঙ্গ : মহিলা	CFM0430082 ফটো উপলব্ধ	524 নাম : বিক্রম সুৰ্বা পিতাৰ নাম : ধন বাহাদুৰ সুৰ্বা ঘৰ নং : 204 বয়স : 23 লিঙ্গ : পুৰুষ	CFM1213222 ফটো উপলব্ধ	525 নাম : নৰ বাহাদুৰ চুৰ্বা পিতাৰ নাম : চন্দ্ৰবাহাদুৰ চুৰ্বা ঘৰ নং : ২০৪ক বয়স : 50 লিঙ্গ : পুৰুষ	CFM1117915 ফটো উপলব্ধ
526 নাম : টেক বাহাদুৰ সুৰ্বা পিতাৰ নাম : চন্দ্ৰবাহাদুৰ সুৰ্বা ঘৰ নং : ২০৪ক বয়স : 50 লিঙ্গ : পুৰুষ	CFM1117904 ফটো উপলব্ধ	527 নাম : ধন বাহাদুৰ চুৰ্বা পিতাৰ নাম : চন্দ্ৰবাহাদুৰ চুৰ্বা ঘৰ নং : ২০৪ক বয়স : 46 লিঙ্গ : পুৰুষ	CFM1117926 ফটো উপলব্ধ	528 নাম : বন বাহাদুৰ তামাং পিতাৰ নাম : ধন বাহাদুৰ তামাং ঘৰ নং : ২০৬ বয়স : 70 লিঙ্গ : পুৰুষ	CFM1117959 ফটো উপলব্ধ
529 নাম : পদ্ম মায়া তামাং স্বামীৰ নাম : বন বাহাদুৰ তামাং ঘৰ নং : ২০৬ বয়স : 68 লিঙ্গ : মহিলা	CFM1117960 ফটো উপলব্ধ	530 নাম : দেশবাহাদুৰ তামাং পিতাৰ নাম : বনবাহাদুৰ তামাং ঘৰ নং : ২০৬ বয়স : 40 লিঙ্গ : পুৰুষ	CFM1117971 ফটো উপলব্ধ	531 নাম : দেৱাতী তামাং স্বামীৰ নাম : দেশ বাহাদুৰ তামাং ঘৰ নং : ২০৬ বয়স : 37 লিঙ্গ : মহিলা	CFM0176677 ফটো উপলব্ধ
532 নাম : নিৰ্মল তামাং পিতাৰ নাম : বন বাহাদুৰ তামাং ঘৰ নং : ২০৬ বয়স : 36 লিঙ্গ : পুৰুষ	CFM1117982 ফটো উপলব্ধ	533 নাম : তিল বাহাদুৰ তামাং পিতাৰ নাম : বন বাহাদুৰ তামাং ঘৰ নং : ২০৬ বয়স : 33 লিঙ্গ : পুৰুষ	CFM0052498 ফটো উপলব্ধ	534 নাম : নিমা তামাং পিতাৰ নাম : টিৰ বাহাদুৰ তামাং ঘৰ নং : ২০৬ বয়স : 26 লিঙ্গ : মহিলা	CFM0523894 ফটো উপলব্ধ
535 নাম : গুনমায়া তামাং স্বামীৰ নাম : খড়্গ ঘৰ নং : 207 বয়স : 83 লিঙ্গ : মহিলা	CFM1117993 ফটো উপলব্ধ	536 নাম : নয়না বাহাদুৰ তামাং পিতাৰ নাম : খৰ্গ বাহাদুৰ তামাং ঘৰ নং : 207 বয়স : 50 লিঙ্গ : পুৰুষ	CFM1118009 ফটো উপলব্ধ	537 নাম : পবিত্ৰা তামাং স্বামীৰ নাম : মানসিং তামাং ঘৰ নং : ২০৭ বয়স : 43 লিঙ্গ : মহিলা	CFM0313122 ফটো উপলব্ধ
538 নাম : মানসিং তামাং পিতাৰ নাম : খড়্গা বাহাদুৰ তামাং ঘৰ নং : ২০৭ বয়স : 42 লিঙ্গ : পুৰুষ	CFM1118010 ফটো উপলব্ধ	539 নাম : সুকমায়া তামাং পিতাৰ নাম : খড়্গ ঘৰ নং : ২০৭ বয়স : 38 লিঙ্গ : মহিলা	CFM1118021 ফটো উপলব্ধ	540 নাম : সুকৰানী চুৰ্বা স্বামীৰ নাম : বন্ববাহাদুৰ ঘৰ নং : ২০৮ বয়স : 88 লিঙ্গ : মহিলা	CFM1118032 ফটো উপলব্ধ



541 নাম : দিলীপ চুৰ্বা পিতাৰ নাম: বসুৰাহাদুৰ ঘৰ নং : ২০৮ বয়স : 58 লিঙ্গ : পুৰুষ	CFM1118043 ফটো উপলব্ধ	542 নাম : বতমায়ী চুৰ্বা স্বামীৰ নাম: দিলীপ চুৰ্বা ঘৰ নং : ২০৮ বয়স : 53 লিঙ্গ : মহিলা	CFM1118054 ফটো উপলব্ধ	543 নাম : সুকৰাজ চুৰ্বা পিতাৰ নাম: বসু ঘৰ নং : ২০৮ বয়স : 50 লিঙ্গ : পুৰুষ	CFM1118065 ফটো উপলব্ধ
544 নাম : সবিতা চুৰ্বা স্বামীৰ নাম: সুক্ৰাজ চুৰ্বা ঘৰ নং : ২০৮ বয়স : 44 লিঙ্গ : মহিলা	CFM1118076 ফটো উপলব্ধ	E 545 নাম : বুদ্ধমায়ী চুৰ্বা পিতাৰ নাম: বসু চুৰ্বা ঘৰ নং : ২০৮ বয়স : 40 লিঙ্গ : মহিলা	CFM1118087 ফটো উপলব্ধ	546 নাম : দেশ বাহাদুৰ লিম্বু পিতাৰ নাম: ভৰুত ঘৰ নং : ২০৯ বয়স : 74 লিঙ্গ : পুৰুষ	CFM1118098 ফটো উপলব্ধ
547 নাম : ৰাজ বাহাদুৰ লিম্বু পিতাৰ নাম: দেশ বাহাদুৰ লিম্বু ঘৰ নং : ২০৯ বয়স : 49 লিঙ্গ : পুৰুষ	CFM1118112 ফটো উপলব্ধ	548 নাম : নীল কুমাৰী লিম্বু স্বামীৰ নাম: ৰাজ ঘৰ নং : ২০৯ বয়স : 47 লিঙ্গ : মহিলা	CFM1118123 ফটো উপলব্ধ	549 নাম : কল্পনা লিম্বু স্বামীৰ নাম: জিত্বাহাদুৰ লিম্বু ঘৰ নং : ২০৯ বয়স : 40 লিঙ্গ : মহিলা	CFM1118145 ফটো উপলব্ধ
550 নাম : মনো বাহাদুৰ চুৰ্বা পিতাৰ নাম: ৰাজ বাহাদুৰ চুৰ্বা ঘৰ নং : 209 বয়স : 24 লিঙ্গ : পুৰুষ	UUI0050500 ফটো উপলব্ধ	551 নাম : দময়ন্তী চুৰ্বা স্বামীৰ নাম: ৰাম বাহাদুৰ লিম্বু ঘৰ নং : 0209 বয়স : 22 লিঙ্গ : মহিলা	CFM7159866 ফটো উপলব্ধ	552 নাম : বিজয় চুৰ্বা পিতাৰ নাম: জিত বাহাদুৰ চুৰ্বা ঘৰ নং : 209 বয়স : 19 লিঙ্গ : পুৰুষ	UUI0138412 ফটো উপলব্ধ
553 নাম : দুৰ্গা দৰ্জী স্বামীৰ নাম: বাহাদুৰ দৰ্জী ঘৰ নং : ২১২ বয়স : 53 লিঙ্গ : মহিলা	CFM1118156 ফটো উপলব্ধ	554 নাম : নৰবাহাদুৰ দৰ্জী পিতাৰ নাম: লীলবাহাদুৰ দৰ্জী ঘৰ নং : ২১২ বয়স : 37 লিঙ্গ : পুৰুষ	CFM1866940 ফটো উপলব্ধ	555 নাম : দিল প্রসাদ গৌতম পিতাৰ নাম: দিল্লী ৰাম গৌতম ঘৰ নং : 214 বয়স : 54 লিঙ্গ : পুৰুষ	CFM1118189 ফটো উপলব্ধ
556 নাম : ভান গুৰাগাণ্ডী গৌতম স্বামীৰ নাম: দিল প্রসাদ গৌতম ঘৰ নং : 214 বয়স : 46 লিঙ্গ : মহিলা	CFM1118190 ফটো উপলব্ধ	557 নাম : দিল্লীৰাম গৌতম পিতাৰ নাম: বিলাস ঘৰ নং : ২১৭ বয়স : 78 লিঙ্গ : পুৰুষ	CFM1118167 ফটো উপলব্ধ	558 নাম : চন্দ্রদেবী গৌতম স্বামীৰ নাম: দিল্লীৰাম ঘৰ নং : ২১৭ বয়স : 68 লিঙ্গ : মহিলা	CFM1118178 ফটো উপলব্ধ
559 নাম : হেম সাগৰ গৌতম পিতাৰ নাম: দিল্লীৰাম ঘৰ নং : ২১৭ বয়স : 50 লিঙ্গ : পুৰুষ	CFM1118203 ফটো উপলব্ধ	560 নাম : টিকা দত্ত গৌতম পিতাৰ নাম: দিল্লীৰাম গৌতম ঘৰ নং : ২১৭ বয়স : 48 লিঙ্গ : পুৰুষ	CFM1118214 ফটো উপলব্ধ	561 নাম : জীবন গৌতম পিতাৰ নাম: দিল্লীৰাম ঘৰ নং : ২১৭ বয়স : 46 লিঙ্গ : পুৰুষ	CFM1118225 ফটো উপলব্ধ
562 নাম : দিপা প্ৰোথ্ৰেল স্বামীৰ নাম: জীবন গৌতম ঘৰ নং : ২১৭ বয়স : 39 লিঙ্গ : মহিলা	CFM0184291 ফটো উপলব্ধ	563 নাম : জানুকা গৌতম স্বামীৰ নাম: টিকা দত্ত গৌতম ঘৰ নং : ২১৭ বয়স : 37 লিঙ্গ : মহিলা	CFM0056317 ফটো উপলব্ধ	564 নাম : সবশ্ৰী গৌতম স্বামীৰ নাম: হেম সাগৰ গৌতম ঘৰ নং : ২১৭ বয়স : 37 লিঙ্গ : মহিলা	CFM1867125 ফটো উপলব্ধ
# 565 নাম : ঋষভ গৌতম পিতাৰ নাম: দিল প্রসাদ গৌতম ঘৰ নং : ২১৮ বয়স : 21 লিঙ্গ : পুৰুষ	UUI0011932 ফটো উপলব্ধ	# 566 নাম : বিবেক গৌতম পিতাৰ নাম: দিল প্রসাদ গৌতম ঘৰ নং : ২১৮ বয়স : 19 লিঙ্গ : পুৰুষ	UUI0142695 ফটো উপলব্ধ	567 নাম : দুৰ্গা গীৰী পিতাৰ নাম: মাকৰিলাল গিৰি ঘৰ নং : ২১৮ বয়স : 51 লিঙ্গ : পুৰুষ	CFM0056648 ফটো উপলব্ধ
568 নাম : নলিন্দ্র গিৰী পিতাৰ নাম: মাকৰিলাল গিৰী ঘৰ নং : ২১৮ বয়স : 35 লিঙ্গ : পুৰুষ	CFM0056697 ফটো উপলব্ধ	569 নাম : ভুবন গিৰি পিতাৰ নাম: মাকৰিলাল গিৰী ঘৰ নং : ২১৮ বয়স : 31 লিঙ্গ : পুৰুষ	CFM0178665 ফটো উপলব্ধ	570 নাম : ফুল মায়ী গিৰি স্বামীৰ নাম: নলিন্দ্র গিৰি ঘৰ নং : ২১৮ বয়স : 31 লিঙ্গ : মহিলা	CFM0185314 ফটো উপলব্ধ



571 নাম : চুডামনি গিৰী পিতাৰ নাম: মকৰ্ণলাল গিৰী ঘৰ নং : ২১৮ বয়স : 30 লিঙ্গ : পুৰুষ	CFM0056879 ফটো উপলব্ধ	572 নাম : কুচুম দেৱী স্বামীৰ নাম: চুডামনি গিৰি ঘৰ নং : 218 বয়স : 26 লিঙ্গ : মহিলা	CFM1213214 ফটো উপলব্ধ	573 নাম : ৰবিন ৰামচিয়াৰী পিতাৰ নাম: আলোং ৰামচিয়াৰী ঘৰ নং : 219 বয়স : 25 লিঙ্গ : পুৰুষ	UUI0052266 ফটো উপলব্ধ
574 নাম : তনক মুণ্ডা পিতাৰ নাম: চৌৰুবা ঘৰ নং : ২২০ বয়স : 42 লিঙ্গ : পুৰুষ	CFM1118247 ফটো উপলব্ধ	575 নাম : অনিতা মুণ্ডা স্বামীৰ নাম: তনক মুণ্ডা ঘৰ নং : ২২০ বয়স : 34 লিঙ্গ : মহিলা	CFM0184473 ফটো উপলব্ধ	576 নাম : গোমা পুৰি স্বামীৰ নাম: লিলা পুৰি ঘৰ নং : ২২০ক বয়স : 53 লিঙ্গ : মহিলা	CFM1118270 ফটো উপলব্ধ
577 নাম : বেলু গিৰি পিতাৰ নাম: ৰামগিৰি ঘৰ নং : ২২১ বয়স : 63 লিঙ্গ : পুৰুষ	CFM1118292 ফটো উপলব্ধ	578 নাম : দেৱীমায়ী মিশ্ৰ স্বামীৰ নাম: কেবললাল ঘৰ নং : ২২১ বয়স : 58 লিঙ্গ : মহিলা	CFM1118338 ফটো উপলব্ধ	579 নাম : উৰ্মিলা গিৰি স্বামীৰ নাম: বেলু গিৰি ঘৰ নং : ২২১ বয়স : 57 লিঙ্গ : মহিলা	CFM1118305 ফটো উপলব্ধ
580 নাম : ৰেনকা তিকী স্বামীৰ নাম: বালসীউশ মিশ্ৰ ঘৰ নং : 221 বয়স : 51 লিঙ্গ : মহিলা	UUI0003020 ফটো উপলব্ধ	581 নাম : তুলসী অহংকাৰী পিতাৰ নাম: বিলু অহংকাৰী ঘৰ নং : ২২১ বয়স : 42 লিঙ্গ : মহিলা	CFM1118316 ফটো উপলব্ধ	582 নাম : ৰুদ্ৰ গিৰি পিতাৰ নাম: বিলু অহংকাৰী ঘৰ নং : ২২১ বয়স : 40 লিঙ্গ : পুৰুষ	CFM1118327 ফটো উপলব্ধ
583 নাম : তেজপ্ৰসাদ মিশ্ৰ পিতাৰ নাম: কেৱলৰাম মিশ্ৰ ঘৰ নং : ২২১ বয়স : 39 লিঙ্গ : পুৰুষ	CFM1118349 ফটো উপলব্ধ	584 নাম : গংগা দেৱী মিশ্ৰ স্বামীৰ নাম: তেজ প্ৰসাদ মিশ্ৰ ঘৰ নং : ২২১ বয়স : 36 লিঙ্গ : মহিলা	CFM1118350 ফটো উপলব্ধ	585 নাম : সন্জয় গিৰি পিতাৰ নাম: বেলু গিৰি ঘৰ নং : ২২১ বয়স : 32 লিঙ্গ : পুৰুষ	CFM0179598 ফটো উপলব্ধ
586 নাম : সন্জিব গিৰি পিতাৰ নাম: বেলু গিৰি ঘৰ নং : ২২১ বয়স : 31 লিঙ্গ : পুৰুষ	CFM0179648 ফটো উপলব্ধ	587 নাম : মনিষা ভগুৰী স্বামীৰ নাম: শান্তিৰাম ভগুৰী ঘৰ নং : 221 বয়স : 30 লিঙ্গ : মহিলা	CFM1299882 ফটো উপলব্ধ	588 নাম : কেৱলৰাম মিশ্ৰ পিতাৰ নাম: কৃষ্ণ মিশ্ৰ ঘৰ নং : ২২২ বয়স : 60 লিঙ্গ : পুৰুষ	CFM1118361 ফটো উপলব্ধ
589 নাম : ৰুদ্ৰ প্ৰসাদ মিশ্ৰ পিতাৰ নাম: ভগীৰথ মিশ্ৰ ঘৰ নং : ২২২ বয়স : 33 লিঙ্গ : পুৰুষ	CFM0179697 ফটো উপলব্ধ	590 নাম : পুনম মিশ্ৰ স্বামীৰ নাম: হেমসাগৰ মিশ্ৰ ঘৰ নং : 222 বয়স : 30 লিঙ্গ : মহিলা	CFM1167444 ফটো উপলব্ধ	E 591 নাম : ভগিৰথ মিশ্ৰ পিতাৰ নাম: কৃষ্ণলাল ঘৰ নং : ২২২ক বয়স : 62 লিঙ্গ : পুৰুষ	CFM1118394 ফটো উপলব্ধ
592 নাম : হৰিমায়া মিশ্ৰ স্বামীৰ নাম: ভগীৰথ ঘৰ নং : ২২২ক বয়স : 40 লিঙ্গ : মহিলা	CFM1118407 ফটো উপলব্ধ	593 নাম : হেম সাগৰ মিশ্ৰ পিতাৰ নাম: ভগীৰথ ঘৰ নং : ২২২ক বয়স : 38 লিঙ্গ : পুৰুষ	CFM1118429 ফটো উপলব্ধ	594 নাম : ভীম প্ৰসাদ মিশ্ৰ পিতাৰ নাম: ভগীৰথ মিশ্ৰ ঘৰ নং : ২২২ক বয়স : 37 লিঙ্গ : পুৰুষ	CFM1118383 ফটো উপলব্ধ
595 নাম : খড্গ বাহাদুৰ ভূজেল পিতাৰ নাম: জঙ্গ ঘৰ নং : ২২৩ বয়স : 68 লিঙ্গ : পুৰুষ	CFM1118430 ফটো উপলব্ধ	596 নাম : নৰবাহাদুৰ ভূজেল পিতাৰ নাম: খড্গ বাহাদুৰ ভূজেল ঘৰ নং : ২২৩ বয়স : 41 লিঙ্গ : পুৰুষ	CFM1118441 ফটো উপলব্ধ	597 নাম : মেঘবাহাদুৰ ভূজেল পিতাৰ নাম: খড্গ বাহাদুৰ ভূজেল ঘৰ নং : ২২৩ বয়স : 38 লিঙ্গ : পুৰুষ	CFM1118452 ফটো উপলব্ধ
598 নাম : হিমা ভূজেল স্বামীৰ নাম: নৰ বাহাদুৰ ভূজেল ঘৰ নং : ২২৩ বয়স : 36 লিঙ্গ : মহিলা	CFM1122538 ফটো উপলব্ধ	599 নাম : হেম ভূজেল পিতাৰ নাম: খড্গ বাহাদুৰ ভূজেল ঘৰ নং : ২২৩ বয়স : 27 লিঙ্গ : পুৰুষ	CFM0179937 ফটো উপলব্ধ	E 600 নাম : টিকাৰাম চাম্পাগুপ্তী পিতাৰ নাম: হৰিপ্ৰসাদ ঘৰ নং : ২২৪ বয়স : 70 লিঙ্গ : পুৰুষ	CFM1118474 ফটো উপলব্ধ



601 নাম : দম্বাকুমাৰী চাপাগাঞী স্বামীৰ নাম: টিকাৰাম চাপাগাঞী ঘৰ নং : ২২৪ বয়স : 58 লিঙ্গ : মহিলা	CFM1118485 ফটো উপলব্ধ	602 নাম : মেঘনাথ চাপাগাঞী পিতাৰ নাম: টিকাৰাম চাপাগাঞী ঘৰ নং : ২২৪ বয়স : 35 লিঙ্গ : পুৰুষ	CFM1122356 ফটো উপলব্ধ	603 নাম : ভীমা দেবী স্বামীৰ নাম: মেঘনাথ চাপাগাঞী ঘৰ নং : 224 বয়স : 33 লিঙ্গ : মহিলা	UUI0138958 ফটো উপলব্ধ
604 নাম : নিৰ্মলা গুৰুং স্বামীৰ নাম: দল বাহাদুৰ গুৰুং ঘৰ নং : 225 বয়স : 66 লিঙ্গ : মহিলা	CFM1213289 ফটো উপলব্ধ	605 নাম : লক্ষ্মী প্ৰসাদ মিশ্ৰ পিতাৰ নাম: কৃষ্ণলাল ঘৰ নং : ২২৫ বয়স : 45 লিঙ্গ : পুৰুষ	CFM1118510 ফটো উপলব্ধ	606 নাম : ভিমা দেবী মিশ্ৰ স্বামীৰ নাম: লক্ষ্মী প্ৰসাদ ঘৰ নং : ২২৫ বয়স : 43 লিঙ্গ : মহিলা	CFM1118521 ফটো উপলব্ধ
607 নাম : সুনিতা গুৰুং স্বামীৰ নাম: মোহিন গুৰুং ঘৰ নং : 225 বয়স : 26 লিঙ্গ : মহিলা	UUI0140582 ফটো উপলব্ধ	608 নাম : সন্তোষী গুৰুং পিতাৰ নাম: বল বাহাদুৰ গুৰুং ঘৰ নং : 225 বয়স : 24 লিঙ্গ : মহিলা	CFM1213297 ফটো উপলব্ধ	609 নাম : লোক বাহাদুৰ সোনাৰী পিতাৰ নাম: চহৰীৰ ঘৰ নং : ২২৬ বয়স : 56 লিঙ্গ : পুৰুষ	CFM1118576 ফটো উপলব্ধ
610 নাম : নিৰ্মলা সোনাৰী স্বামীৰ নাম: লোক বাহাদুৰ ঘৰ নং : ২২৬ বয়স : 48 লিঙ্গ : মহিলা	CFM1118587 ফটো উপলব্ধ	611 নাম : তাৰা বিশ্বকৰ্মা স্বামীৰ নাম: টেক বিশ্বকৰ্মা ঘৰ নং : ২২৬ বয়স : 36 লিঙ্গ : মহিলা	CFM0184903 ফটো উপলব্ধ	612 নাম : টেক বিশ্বকৰ্মা পিতাৰ নাম: বুদ্ধিমান বিশ্বকৰ্মা ঘৰ নং : ২২৬ বয়স : 34 লিঙ্গ : পুৰুষ	CFM1118598 ফটো উপলব্ধ
613 নাম : ৰাজ কুমাৰ বিশ্বকৰ্মা সোনাৰী পিতাৰ নাম: লোক বাহাদুৰ সোনাৰী ঘৰ নং : ২২৬ বয়স : 27 লিঙ্গ : পুৰুষ	CFM0180349 ফটো উপলব্ধ	614 নাম : ৰোচন বিশ্বকৰ্মা পিতাৰ নাম: লোক বাহাদুৰ বিশ্বকৰ্মা ঘৰ নং : 226 বয়স : 27 লিঙ্গ : পুৰুষ	CFM0527218 ফটো উপলব্ধ	615 নাম : মেনকা বিশ্বকৰ্মা স্বামীৰ নাম: ৰাজকুমাৰ বিশ্বকৰ্মা ঘৰ নং : 226 গ বয়স : 30 লিঙ্গ : মহিলা	CFM7176282 ফটো উপলব্ধ
616 নাম : দামোদৰ ভট্টৰাই পিতাৰ নাম: জগন্নাথ ঘৰ নং : ২২৭ বয়স : 61 লিঙ্গ : পুৰুষ	CFM1118612 ফটো উপলব্ধ	617 নাম : কমলা ভট্টৰাই স্বামীৰ নাম: দামোদৰ ভট্টৰাই ঘৰ নং : ২২৭ বয়স : 48 লিঙ্গ : মহিলা	CFM1118623 ফটো উপলব্ধ	618 নাম : জয়মনি ভট্টৰাই পিতাৰ নাম: জগন্নাথ ঘৰ নং : ২২৭ বয়স : 46 লিঙ্গ : পুৰুষ	CFM1118645 ফটো উপলব্ধ
619 নাম : সীতা ভট্টৰাই স্বামীৰ নাম: জয়মনি ভট্টৰাই ঘৰ নং : ২২৭ বয়স : 42 লিঙ্গ : মহিলা	CFM1118656 ফটো উপলব্ধ	620 নাম : ভিম ভট্টৰাই পিতাৰ নাম: দামোদৰ ভট্টৰাই ঘৰ নং : ২২৭ বয়স : 36 লিঙ্গ : পুৰুষ	CFM1118667 ফটো উপলব্ধ	621 নাম : বলৰাম ভট্টৰাই পিতাৰ নাম: দামোদৰ ভট্টৰাই ঘৰ নং : ২২৭ বয়স : 29 লিঙ্গ : পুৰুষ	CFM0292086 ফটো উপলব্ধ
622 নাম : গীতা দেবী স্বামীৰ নাম: বলৰাম ভট্টৰাই ঘৰ নং : 227 বয়স : 23 লিঙ্গ : মহিলা	CFM7156409 ফটো উপলব্ধ	623 নাম : নেত্ৰমায়া সাপাগাঞী স্বামীৰ নাম: হৰিপ্ৰসাদ সাপাগাঞী ঘৰ নং : ২২৮ বয়স : 58 লিঙ্গ : মহিলা	CFM1118689 ফটো উপলব্ধ	624 নাম : দুৰ্গা প্ৰসাদ চাপাগাঞী পিতাৰ নাম: টিকাৰাম চাপাগাঞী ঘৰ নং : ২২৮ বয়স : 32 লিঙ্গ : পুৰুষ	CFM1122389 ফটো উপলব্ধ
625 নাম : ভুবন চাপাগাঞী মাতৃৰ নাম: নেত্ৰমায়া চাপাগাঞী ঘৰ নং : ২২৮ বয়স : 31 লিঙ্গ : পুৰুষ	CFM1933911 ফটো উপলব্ধ	626 নাম : সাগৰ চাপাগাঞী মাতৃৰ নাম: নেত্ৰমায়া চাপাগাঞী ঘৰ নং : ২২৮ বয়স : 30 লিঙ্গ : পুৰুষ	CFM0180836 ফটো উপলব্ধ	E 627 নাম : তয়বাহাদুৰ মগৰ পিতাৰ নাম: ধনী বাহাদুৰ ঘৰ নং : ২৩০ বয়স : ৩০ লিঙ্গ : পুৰুষ	CFM1118703 ফটো উপলব্ধ
628 নাম : ধনমায়া মগৰ স্বামীৰ নাম: তয়বাহাদুৰ ঘৰ নং : ২৩০ বয়স : 60 লিঙ্গ : মহিলা	CFM1118714 ফটো উপলব্ধ	629 নাম : খাৰ্গবাহাদুৰ মগৰ পিতাৰ নাম: তয়বাহাদুৰ মগৰ ঘৰ নং : ২৩০ বয়স : 41 লিঙ্গ : পুৰুষ	CFM1118725 ফটো উপলব্ধ	630 নাম : সীতামায়া মগৰ স্বামীৰ নাম: খড়্গবাহাদুৰ মগৰ ঘৰ নং : ২৩০ বয়স : 38 লিঙ্গ : মহিলা	CFM1118736 ফটো উপলব্ধ



631 নাম : পদমবাহাদুৰ মগৰ পিতাৰ নাম: তয়বাহাদুৰ মগৰ ঘৰ নং : ২৩০ বয়স : 36 লিঙ্গ : পুৰুষ	CFM1118747 ফটো উপলব্ধ	632 নাম : কল্পনা মগৰ স্বামীৰ নাম: পদম বাহাদুৰ মগৰ ঘৰ নং : ২৩০ বয়স : 33 লিঙ্গ : মহিলা	CFM0181818 ফটো উপলব্ধ	633 নাম : চুডামনি মগৰ পিতাৰ নাম: তয় বাহাদুৰ মগৰ ঘৰ নং : ২৩০ বয়স : 30 লিঙ্গ : পুৰুষ	CFM0181909 ফটো উপলব্ধ
R 634 নাম : ফটিক মগৰ পিতাৰ নাম: খৰ্গ বাহাদুৰ মগৰ ঘৰ নং : ০২৩০ বয়স : 22 লিঙ্গ : পুৰুষ	CFM7191885 ফটো উপলব্ধ	635 নাম : ফটিক মগৰ পিতাৰ নাম: খৰ্গ বাহাদুৰ মগৰ ঘৰ নং : 230 বয়স : 21 লিঙ্গ : পুৰুষ	CFM7146863 ফটো উপলব্ধ	636 নাম : পূৰ্ণকালী মগৰ মাতৃৰ নাম: ধনা মায়ী মগৰ ঘৰ নং : 230 বয়স : 21 লিঙ্গ : মহিলা	UUI0137463 ফটো উপলব্ধ
637 নাম : তিল বাহাদুৰ বিমাল পিতাৰ নাম: লালবাহাদুৰ ঘৰ নং : ২৩১ বয়স : 60 লিঙ্গ : পুৰুষ	CFM1118758 ফটো উপলব্ধ	638 নাম : নৰোমায়ী বিমাল স্বামীৰ নাম: টিল বাহাদুৰ ঘৰ নং : ২৩১ বয়স : 56 লিঙ্গ : মহিলা	CFM1118769 ফটো উপলব্ধ	639 নাম : কৰ্ণ বাহাদুৰ বিমাল পিতাৰ নাম: তিল বাহাদুৰ বিমাল ঘৰ নং : 231 বয়স : 24 লিঙ্গ : পুৰুষ	CFM0429274 ফটো উপলব্ধ
640 নাম : ফুলমায়ী ভূজেল স্বামীৰ নাম: মন বাহাদুৰ ঘৰ নং : ২৩৩ বয়স : 83 লিঙ্গ : মহিলা	CFM1118770 ফটো উপলব্ধ	641 নাম : টেক বাহাদুৰ ভূজেল পিতাৰ নাম: মন বাহাদুৰ ঘৰ নং : ২৩৩ বয়স : 50 লিঙ্গ : পুৰুষ	CFM1118781 ফটো উপলব্ধ	642 নাম : মংগলী ভূজেল পিতাৰ নাম: মন বাহাদুৰ ঘৰ নং : ২৩৩ বয়স : 46 লিঙ্গ : মহিলা	CFM1118792 ফটো উপলব্ধ
643 নাম : মিৰা ভূজেল স্বামীৰ নাম: টেকবাহাদুৰ ভূজেল ঘৰ নং : ২৩৩ বয়স : 32 লিঙ্গ : মহিলা	CFM1867136 ফটো উপলব্ধ	644 নাম : ঘনশ্যাম চিকটেল পিতাৰ নাম: ভাস্কৰ ঘৰ নং : ২৩৪ বয়স : 58 লিঙ্গ : পুৰুষ	CFM1118816 ফটো উপলব্ধ	645 নাম : ঘীনময় সিক্টেল স্বামীৰ নাম: ঘনশ্যাম ঘৰ নং : ২৩৪ বয়স : 56 লিঙ্গ : মহিলা	CFM1118827 ফটো উপলব্ধ
646 নাম : কেৱলৰাম চিক্কেল পিতাৰ নাম: ভাস্কৰ ঘৰ নং : 234 বয়স : 55 লিঙ্গ : পুৰুষ	CFM1118838 ফটো উপলব্ধ	647 নাম : মিনা চিক্কেল স্বামীৰ নাম: কেৱলৰাম চিক্কেল ঘৰ নং : 234 বয়স : 53 লিঙ্গ : মহিলা	CFM1118849 ফটো উপলব্ধ	648 নাম : দেবেন্দ্ৰ অধিকাৰী পিতাৰ নাম: ধৰ্মিৰাম অধিকাৰী ঘৰ নং : ২৩৪ বয়স : 38 লিঙ্গ : পুৰুষ	CFM0062596 ফটো উপলব্ধ
649 নাম : ওমপ্ৰকাশ চিক্কেল পিতাৰ নাম: ঘনশ্যাম চিক্কেল ঘৰ নং : ২৩৪ বয়স : 35 লিঙ্গ : পুৰুষ	CFM1122345 ফটো উপলব্ধ	650 নাম : নালেন্দ্ৰ সিগেডল পিতাৰ নাম: ঘনশ্যাম সিগেডল ঘৰ নং : ২৩৪ বয়স : 28 লিঙ্গ : পুৰুষ	CFM0314864 ফটো উপলব্ধ	651 নাম : জানকা অধিকাৰী পিতাৰ নাম: ঋষিৰাম অধিকাৰী ঘৰ নং : ২৩৪ বয়স : 27 লিঙ্গ : মহিলা	CFM0182345 ফটো উপলব্ধ
652 নাম : ধ্ৰুৱ সুবেদী পিতাৰ নাম: কৃষ্ণ সুবেদী ঘৰ নং : ২৩৪ ক বয়স : 43 লিঙ্গ : পুৰুষ	CFM0370007 ফটো উপলব্ধ	# 653 নাম : ধ্ৰুৱ সুবেদী পিতাৰ নাম: কৃষ্ণ সুবেদী ঘৰ নং : 0234 ক বয়স : 43 লিঙ্গ : পুৰুষ	LQW3237896 ফটো উপলব্ধ	654 নাম : ঋষিৰাম অধিকাৰী পিতাৰ নাম: বিষ্ণুভক্ত ঘৰ নং : ২৩৪ ক বয়স : 61 লিঙ্গ : পুৰুষ	CFM1118850 ফটো উপলব্ধ
655 নাম : চিত্ৰ কলা অধিকাৰী স্বামীৰ নাম: ঋষিৰাম অধিকাৰী ঘৰ নং : ২৩৪ ক বয়স : 55 লিঙ্গ : মহিলা	CFM1118861 ফটো উপলব্ধ	656 নাম : ময়নাথ অধিকাৰী পিতাৰ নাম: বিষ্ণুভক্ত ঘৰ নং : ২৩৪ ক বয়স : 53 লিঙ্গ : পুৰুষ	CFM1118872 ফটো উপলব্ধ	657 নাম : লোকমায়ী অধিকাৰী স্বামীৰ নাম: ময়নাথ অধিকাৰী ঘৰ নং : ২৩৪ ক বয়স : 51 লিঙ্গ : মহিলা	CFM1118883 ফটো উপলব্ধ
E 658 নাম : হিমা পণ্ডৰাগাএঠী স্বামীৰ নাম: নন্দলাল ঘৰ নং : ২৩৫ বয়স : 88 লিঙ্গ : মহিলা	CFM1118930 ফটো উপলব্ধ	659 নাম : গোবিন্দ গুৰাগাএঠী পিতাৰ নাম: নন্দলাল ঘৰ নং : ২৩৫ বয়স : 50 লিঙ্গ : পুৰুষ	CFM1118941 ফটো উপলব্ধ	660 নাম : ধনমায়ী গুৰাগাএঠী স্বামীৰ নাম: গোবিন্দ গুৰাগাএঠী ঘৰ নং : ২৩৫ বয়স : 43 লিঙ্গ : মহিলা	CFM1118952 ফটো উপলব্ধ



661 নাম : দেবনাথ গুৰাগাই পিতাৰ নাম: গোবিন্দ গুৰাগাই ঘৰ নং : 235 বয়স : 26 লিঙ্গ : পুৰুষ	CFM1151026 ফটো উপলব্ধ	662 নাম : বাম বাহাদুৰ দাহাল পিতাৰ নাম: ৰত্ন বাহাদুৰ ঘৰ নং : 236 বয়স : 53 লিঙ্গ : পুৰুষ	CFM1118963 ফটো উপলব্ধ	663 নাম : বাম মায়ী দাহাল স্বামীৰ নাম: বাম বাহাদুৰ দাহাল ঘৰ নং : 236 বয়স : 50 লিঙ্গ : মহিলা	CFM1118974 ফটো উপলব্ধ
664 নাম : টিকেদ্র দাহাল পিতাৰ নাম: ৰত্ন বাহাদুৰ দাহাল ঘৰ নং : 236 বয়স : 50 লিঙ্গ : পুৰুষ	CFM1118985 ফটো উপলব্ধ	665 নাম : মায়ী দাহাল স্বামীৰ নাম: টিকেদ্র দাহাল ঘৰ নং : 236 বয়স : 38 লিঙ্গ : মহিলা	CFM0182477 ফটো উপলব্ধ	666 নাম : পূৰ্ণ বাহাদুৰ দাহাল পিতাৰ নাম: বাম বাহাদুৰ দাহাল ঘৰ নং : 236 বয়স : 32 লিঙ্গ : পুৰুষ	CFM0182535 ফটো উপলব্ধ
667 নাম : কুব্বেৰ গুৰাগাই পিতাৰ নাম: গোবিন্দ গুৰাগাই ঘৰ নং : 236 বয়স : 27 লিঙ্গ : পুৰুষ	CFM0182659 ফটো উপলব্ধ	668 নাম : অশোক দাহাল পিতাৰ নাম: বাম বাহাদুৰ দাহাল ঘৰ নং : 236 বয়স : 27 লিঙ্গ : পুৰুষ	CFM0182626 ফটো উপলব্ধ	669 নাম : অফশৰা দাহাল স্বামীৰ নাম: পূৰ্ণ বাহাদুৰ দাহাল ঘৰ নং : 236 বয়স : 25 লিঙ্গ : মহিলা	CFM7181449 ফটো উপলব্ধ
670 নাম : পবিত্ৰ নেউপানে পিতাৰ নাম: পৰশুৰাম ঘৰ নং : 239 বয়স : 78 লিঙ্গ : পুৰুষ	CFM1118996 ফটো উপলব্ধ	671 নাম : ললিত নেউপানে পিতাৰ নাম: পৰশুৰাম নেউপানে ঘৰ নং : 237 বয়স : 67 লিঙ্গ : পুৰুষ	CFM1119002 ফটো উপলব্ধ	672 নাম : তুলশা নেউপানে স্বামীৰ নাম: ললিত ঘৰ নং : 237 বয়স : 60 লিঙ্গ : মহিলা	CFM1119013 ফটো উপলব্ধ
673 নাম : ইন্দুকলা নেউপানে পিতাৰ নাম: ললিত নেউপানে ঘৰ নং : 237 বয়স : 39 লিঙ্গ : মহিলা	CFM0526327 ফটো উপলব্ধ	674 নাম : মাতৃকা নেউপানে পিতাৰ নাম: ললিত নেউপানে ঘৰ নং : 237 বয়স : 30 লিঙ্গ : পুৰুষ	CFM1866644 ফটো উপলব্ধ	675 নাম : মায়ী নেউপানে পিতাৰ নাম: ললিত নেউপানে ঘৰ নং : 239 বয়স : 25 লিঙ্গ : মহিলা	CFM0470971 ফটো উপলব্ধ
676 নাম : ছবিলাল নেউপানে পিতাৰ নাম: ললিত নেউপানে ঘৰ নং : 237 বয়স : 23 লিঙ্গ : পুৰুষ	CFM1223445 ফটো উপলব্ধ	677 নাম : প্ৰতাপ তামাং পিতাৰ নাম: কাল বাহাদুৰ ঘৰ নং : 238 বয়স : 50 লিঙ্গ : পুৰুষ	CFM1119035 ফটো উপলব্ধ	678 নাম : মঙ্গলী তামাং স্বামীৰ নাম: ধিক বাহাদুৰ তামাং ঘৰ নং : 238 বয়স : 48 লিঙ্গ : মহিলা	CFM1119024 ফটো উপলব্ধ
679 নাম : টেক বাহাদুৰ তামাং পিতাৰ নাম: মঙ্গলী তামাং ঘৰ নং : 238 বয়স : 32 লিঙ্গ : পুৰুষ	CFM1122323 ফটো উপলব্ধ	680 নাম : শ্ৰীজনা তামাং স্বামীৰ নাম: টেক বাহাদুৰ তামাং ঘৰ নং : 238 বয়স : 30 লিঙ্গ : মহিলা	CFM0324079 ফটো উপলব্ধ	681 নাম : ৰাধিকা তামেংগ পিতাৰ নাম: প্ৰতাপ তামেংগ ঘৰ নং : 238 বয়স : 29 লিঙ্গ : মহিলা	CFM0153502 ফটো উপলব্ধ
682 নাম : দল বাহাদুৰ তামাং পিতাৰ নাম: প্ৰতাপ তামাং ঘৰ নং : 0238 বয়স : 21 লিঙ্গ : পুৰুষ	UUI0042143 ফটো উপলব্ধ	683 নাম : পূৰ্ণ বাহাদুৰ তামাং পিতাৰ নাম: প্ৰতাপ তামাং ঘৰ নং : 238 বয়স : 19 লিঙ্গ : পুৰুষ	UUI0134395 ফটো উপলব্ধ	684 নাম : জ্ঞান বাহাদুৰ ৰিমাল পিতাৰ নাম: লাল বাহাদুৰ ৰিমাল ঘৰ নং : 239 বয়স : 56 লিঙ্গ : পুৰুষ	CFM1119057 ফটো উপলব্ধ
685 নাম : চন্দ্ৰ কলা ৰিমাল পিতাৰ নাম: জ্ঞান বাহাদুৰ ৰিমাল ঘৰ নং : 239 বয়স : 48 লিঙ্গ : মহিলা	CFM1119068 ফটো উপলব্ধ	686 নাম : সজতা পৌড়েল স্বামীৰ নাম: নেত্ৰ প্ৰসাদ পৌড়েল ঘৰ নং : 239 বয়স : 35 লিঙ্গ : মহিলা	CFM1867181 ফটো উপলব্ধ	S 687 নাম : কবিতা ৰিমাল পিতাৰ নাম: জ্ঞান বাহাদুৰ ৰিমাল ঘৰ নং : 239 বয়স : 31 লিঙ্গ : মহিলা	CFM1122232 ফটো উপলব্ধ
S 688 নাম : সবিতা ৰিমাল পিতাৰ নাম: জ্ঞান বাহাদুৰ ৰিমাল ঘৰ নং : 239 বয়স : 29 লিঙ্গ : মহিলা	CFM0182915 ফটো উপলব্ধ	689 নাম : সবিতা ৰিমাল পিতাৰ নাম: জ্ঞান বাহাদুৰ ৰিমাল ঘৰ নং : 239 বয়স : 21 লিঙ্গ : মহিলা	CFM7188220 ফটো উপলব্ধ	690 নাম : নইন পৌড়েল স্বামীৰ নাম: নাৰায়ন পৌড়েল ঘৰ নং : 239 বয়স : 63 লিঙ্গ : মহিলা	CFM1119079 ফটো উপলব্ধ



691 নাম : নেত্র প্রসাদ পৌড়েল পিতাৰ নাম: নাৰায়ন পৌড়েল ঘৰ নং : ২৩৯ক বয়স : 38 লিঙ্গ : পুৰুষ	CFM1119080 ফটো উপলব্ধ	692 নাম : বীৰ বাহাদুৰ ৰিমাল পিতাৰ নাম: লালী বাহাদুৰ ঘৰ নং : ২৪০ বয়স : 54 লিঙ্গ : পুৰুষ	CFM1119091 ফটো উপলব্ধ	693 নাম : ধনোময়া ৰিমাল স্বামীৰ নাম: বিৰবাহাদুৰ ঘৰ নং : ২৪০ বয়স : 53 লিঙ্গ : মহিলা	CFM1119104 ফটো উপলব্ধ
694 নাম : সুভাষ ৰিমাল পিতাৰ নাম: বিৰবাহাদুৰ ঘৰ নং : ২৪০ বয়স : 36 লিঙ্গ : পুৰুষ	CFM1119115 ফটো উপলব্ধ	695 নাম : শুনিতা ৰিমাল স্বামীৰ নাম: সুবাচ ৰিমাল ঘৰ নং : ২৪০ বয়স : 35 লিঙ্গ : মহিলা	CFM1122425 ফটো উপলব্ধ	696 নাম : তাৰা ৰিমাল পিতাৰ নাম: বীৰ বাহাদুৰ ৰিমাল ঘৰ নং : ২৪০ বয়স : 34 লিঙ্গ : মহিলা	CFM1122447 ফটো উপলব্ধ
697 নাম : লোহিত ৰিমাল পিতাৰ নাম: বীৰ বাহাদুৰ ৰিমাল ঘৰ নং : ২৪০ বয়স : 32 লিঙ্গ : পুৰুষ	CFM1122254 ফটো উপলব্ধ	698 নাম : অম্বিকা ধিমাল স্বামীৰ নাম: খড়ানন্দ ধিমাল ঘৰ নং : ২৪১ বয়স : 66 লিঙ্গ : মহিলা	CFM1119137 ফটো উপলব্ধ	699 নাম : চুডামণি ধিমাল পিতাৰ নাম: খড়ানন্দ ধিমাল ঘৰ নং : ২৪১ বয়স : 31 লিঙ্গ : পুৰুষ	CFM1122287 ফটো উপলব্ধ
700 নাম : পুষ্পা দাহাল পিতাৰ নাম: ৰাজু দাহাল ঘৰ নং : ২৪১ বয়স : 30 লিঙ্গ : মহিলা	CFM1122594 ফটো উপলব্ধ	701 নাম : বেংকা ধিমাল স্বামীৰ নাম: চুডামণি ধিমাল ঘৰ নং : ২৪১ বয়স : 24 লিঙ্গ : মহিলা	CFM0429845 ফটো উপলব্ধ	702 নাম : গোপি থাপা পিতাৰ নাম: কমল ঘৰ নং : ২৪২ বয়স : 55 লিঙ্গ : পুৰুষ	CFM1119159 ফটো উপলব্ধ
703 নাম : কলামায়া থাপা স্বামীৰ নাম: গোপি থাপা ঘৰ নং : ২৪২ বয়স : 47 লিঙ্গ : মহিলা	CFM1119160 ফটো উপলব্ধ	704 নাম : মধু থাপা মাতৃৰ নাম: পিংগলা থাপা ঘৰ নং : ২৪২ বয়স : 36 লিঙ্গ : মহিলা	CFM0183566 ফটো উপলব্ধ	705 নাম : মনোজ থাপা পিতাৰ নাম: গোপি থাপা ঘৰ নং : ২৪২ বয়স : 20 লিঙ্গ : পুৰুষ	UUI0138917 ফটো উপলব্ধ
706 নাম : দেবী সুবেদী স্বামীৰ নাম: দেবী সুবেদী ঘৰ নং : ২৪৩ বয়স : 38 লিঙ্গ : মহিলা	CFM1304229 ফটো উপলব্ধ	707 নাম : পদম বাহাদুৰ ৰিমাল পিতাৰ নাম: লাল বাহাদুৰ ৰিমাল ঘৰ নং : ২৪৪ বয়স : 78 লিঙ্গ : পুৰুষ	CFM1119182 ফটো উপলব্ধ	708 নাম : পূৰ্ণ মায়ী ৰিমাল স্বামীৰ নাম: পদম বাহাদুৰ ঘৰ নং : ২৪৪ বয়স : 59 লিঙ্গ : মহিলা	CFM1119193 ফটো উপলব্ধ
709 নাম : অৰ্জুন ৰিমাল পিতাৰ নাম: পদম বাহাদুৰ ঘৰ নং : ২৪৪ বয়স : 41 লিঙ্গ : পুৰুষ	CFM1119206 ফটো উপলব্ধ	710 নাম : গোপাল ৰিমাল পিতাৰ নাম: পদম বাহাদুৰ ৰিমাল ঘৰ নং : ২৪৪ বয়স : 37 লিঙ্গ : পুৰুষ	CFM0183889 ফটো উপলব্ধ	711 নাম : অম্বৰ বা. ৰিমাল পিতাৰ নাম: পদম বাহাদুৰ ঘৰ নং : ২৪৪ বয়স : 36 লিঙ্গ : পুৰুষ	CFM1119217 ফটো উপলব্ধ
712 নাম : ববিতা চেত্ৰী স্বামীৰ নাম: অৰ্জুন ৰিমাল ঘৰ নং : ২৪৪ বয়স : 36 লিঙ্গ : মহিলা	CFM0324137 ফটো উপলব্ধ	713 নাম : হৰেন্দ্ৰ ৰিমাল পিতাৰ নাম: পদম ৰিমাল ঘৰ নং : ২৪৪ বয়স : 35 লিঙ্গ : পুৰুষ	UUI0107425 ফটো উপলব্ধ	714 নাম : বিষ্ণুমায়া ৰিমাল স্বামীৰ নাম: হৰেন্দ্ৰ ৰিমাল ঘৰ নং : ২৪৪ বয়স : 34 লিঙ্গ : মহিলা	CFM0324152 ফটো উপলব্ধ
715 নাম : ঘনশ্যাম অধিকাৰি পিতাৰ নাম: বিষ্ণু ভক্ত অধিকাৰি ঘৰ নং : ২৪৫ বয়স : 55 লিঙ্গ : পুৰুষ	CFM1119228 ফটো উপলব্ধ	716 নাম : কুন্তা অধিকাৰি স্বামীৰ নাম: ঘনশ্যাম অধিকাৰি ঘৰ নং : ২৪৫ বয়স : 45 লিঙ্গ : মহিলা	CFM1119239 ফটো উপলব্ধ	717 নাম : ভাস্কৰ অধিকাৰী পিতাৰ নাম: ঘনশ্যাম অধিকাৰী ঘৰ নং : ২৪৫ বয়স : 20 লিঙ্গ : পুৰুষ	UUI0019943 ফটো উপলব্ধ
718 নাম : ধনমায়া গুৰাগাই স্বামীৰ নাম: সোমনাথ গুৰাগাই ঘৰ নং : ২৪৬ বয়স : 49 লিঙ্গ : মহিলা	CFM1119251 ফটো উপলব্ধ	719 নাম : তিলক গুৰাগাই পিতাৰ নাম: সোমনাথ গুৰাগাই ঘৰ নং : ২৪৬ বয়স : 34 লিঙ্গ : পুৰুষ	CFM1119262 ফটো উপলব্ধ	720 নাম : নেত্র গুৰাগাই পিতাৰ নাম: সোমনাথ গুৰাগাই ঘৰ নং : ২৪৬ বয়স : 30 লিঙ্গ : পুৰুষ	CFM1866746 ফটো উপলব্ধ



721 নাম : মেনকা গুৰাগাঞী স্বামীৰ নাম : নেত্র গুৰাগাঞী ঘৰ নং : ২৪৬ বয়স : 29 লিঙ্গ : মহিলা	CFM0184176 ফটো উপলব্ধ	722 নাম : সপনা গুৰাগাঞী স্বামীৰ নাম : তিলক গুৰাগাঞী ঘৰ নং : ২৪৬ বয়স : 29 লিঙ্গ : মহিলা	CFM0184226 ফটো উপলব্ধ	723 নাম : যজ্ঞ গুৰাগাঞী পিতাৰ নাম : নন্দলাল ঘৰ নং : ২৪৭ বয়স : 53 লিঙ্গ : পুৰুষ	CFM1119273 ফটো উপলব্ধ
724 নাম : তাৰা গুৰাগাঞী স্বামীৰ নাম : যজ্ঞ ঘৰ নং : ২৪৭ বয়স : 48 লিঙ্গ : মহিলা	CFM1119284 ফটো উপলব্ধ	725 নাম : টেক বাহাদুৰ থাপা পিতাৰ নাম : তিলক বাহাদুৰ থাপা ঘৰ নং : ২৪৭ বয়স : 48 লিঙ্গ : পুৰুষ	CFM0369991 ফটো উপলব্ধ	726 নাম : বালিকা দেবী স্বামীৰ নাম : টিকারাম গুৰগাইন ঘৰ নং : 247 বয়স : 25 লিঙ্গ : মহিলা	CFM7155534 ফটো উপলব্ধ
727 নাম : খগনাথ চিকটেল পিতাৰ নাম : ভাস্কৰ ঘৰ নং : ২৪৮ বয়স : 58 লিঙ্গ : পুৰুষ	CFM1119295 ফটো উপলব্ধ	728 নাম : হোমা চিকটেল স্বামীৰ নাম : খগনাথ চিকটেল ঘৰ নং : ২৪৮ বয়স : 55 লিঙ্গ : মহিলা	CFM1119308 ফটো উপলব্ধ	729 নাম : দিল্লিৰাম চিকটেল পিতাৰ নাম : খগনাথ চিকটেল ঘৰ নং : ২৪৮ বয়স : 30 লিঙ্গ : পুৰুষ	CFM0184408 ফটো উপলব্ধ
730 নাম : পুষ্পা পোখ্ৰেল স্বামীৰ নাম : কৃষ্ণ পোখ্ৰেল ঘৰ নং : ২৫০ বয়স : 50 লিঙ্গ : মহিলা	CFM1119331 ফটো উপলব্ধ	731 নাম : ইন্দ্ৰ পোখ্ৰেল পিতাৰ নাম : হৰিপ্রসাদ ঘৰ নং : ২৫০ বয়স : 42 লিঙ্গ : পুৰুষ	CFM1119342 ফটো উপলব্ধ	732 নাম : টিকামায়া পোখ্ৰেল স্বামীৰ নাম : ইন্দ্ৰ পোখ্ৰেল ঘৰ নং : ২৫০ বয়স : 41 লিঙ্গ : মহিলা	CFM1119353 ফটো উপলব্ধ
733 নাম : সুবৰ্জ পোখ্ৰেল পিতাৰ নাম : হৰি প্রচাদ পোখ্ৰেল ঘৰ নং : ২৫০ বয়স : 40 লিঙ্গ : পুৰুষ	CFM0066837 ফটো উপলব্ধ	734 নাম : তেজীমলা পোখ্ৰেল স্বামীৰ নাম : ৰবিলাল পোখ্ৰেল ঘৰ নং : ২৫০ বয়স : 39 লিঙ্গ : মহিলা	CFM0185546 ফটো উপলব্ধ	735 নাম : ৰবি পোখ্ৰেল পিতাৰ নাম : হৰিপ্রসাদ পোখ্ৰেল ঘৰ নং : ২৫০ বয়স : 37 লিঙ্গ : পুৰুষ	CFM1119364 ফটো উপলব্ধ
736 নাম : প্ৰমিলা দাহাল পিতাৰ নাম : কৃষ্ণ দাহাল ঘৰ নং : 0250 বয়স : 35 লিঙ্গ : মহিলা	UUI0151027 ফটো উপলব্ধ	737 নাম : ভীমা দেবী স্বামীৰ নাম : এঞ্জ নেউপানে ঘৰ নং : ২৫১ বয়স : 44 লিঙ্গ : মহিলা	CFM1119386 ফটো উপলব্ধ	738 নাম : দেউকা ভগুৰী স্বামীৰ নাম : খেমনাথ ভগুৰী ঘৰ নং : ২৫২ বয়স : 66 লিঙ্গ : মহিলা	CFM1119397 ফটো উপলব্ধ
739 নাম : ঋষিৰাম ভাণ্ডাৰী পিতাৰ নাম : খেমনাথ ঘৰ নং : ২৫২ বয়স : 40 লিঙ্গ : পুৰুষ	CFM1119411 ফটো উপলব্ধ	740 নাম : চন্দ্ৰ ভগুৰী পিতাৰ নাম : খেমনাথ ভগুৰী ঘৰ নং : ২৫২ বয়স : 36 লিঙ্গ : পুৰুষ	CFM1122209 ফটো উপলব্ধ	741 নাম : শান্তিৰাম ভাণ্ডাৰী পিতাৰ নাম : তুলসী ৰাম ভাণ্ডাৰী ঘৰ নং : 252 বয়স : 36 লিঙ্গ : পুৰুষ	UUI0009472 ফটো উপলব্ধ
742 নাম : সাৰিতা দেবী ভাণ্ডাৰী স্বামীৰ নাম : চন্দ্ৰ ভাণ্ডাৰী ঘৰ নং : 252 বয়স : 26 লিঙ্গ : মহিলা	CFM0536664 ফটো উপলব্ধ	E 743 নাম : নমোনাথ ভাণ্ডাৰী পিতাৰ নাম : লক্ষীপ্রসাদ ঘৰ নং : ২৫৩ বয়স : 53 লিঙ্গ : পুৰুষ	CFM1119433 ফটো উপলব্ধ	744 নাম : কমলা ভাণ্ডাৰী স্বামীৰ নাম : নমোনাথ ঘৰ নং : ২৫৩ বয়স : 46 লিঙ্গ : মহিলা	CFM1119444 ফটো উপলব্ধ
745 নাম : গিতা ভাণ্ডাৰী খনাল স্বামীৰ নাম : গোপাল খনাল ঘৰ নং : 253 বয়স : 27 লিঙ্গ : মহিলা	CFM0536649 ফটো উপলব্ধ	746 নাম : ডিল্লিৰাম ভন্ডাৰী পিতাৰ নাম : লক্ষীপ্রসাদ ঘৰ নং : ২৫৪ বয়স : 66 লিঙ্গ : পুৰুষ	CFM1119466 ফটো উপলব্ধ	747 নাম : তুলসা ভন্ডাৰী স্বামীৰ নাম : ডিল্লিৰাম ভন্ডাৰী ঘৰ নং : ২৫৪ বয়স : 58 লিঙ্গ : মহিলা	CFM1119477 ফটো উপলব্ধ
748 নাম : ইন্দ্ৰ ভন্ডাৰী পিতাৰ নাম : ডিল্লিৰাম ভন্ডাৰী ঘৰ নং : ২৫৪ বয়স : 41 লিঙ্গ : পুৰুষ	CFM1119488 ফটো উপলব্ধ	749 নাম : লিলা ভন্ডাৰী পিতাৰ নাম : ডিল্লিৰাম ভন্ডাৰী ঘৰ নং : ২৫৪ বয়স : 33 লিঙ্গ : পুৰুষ	CFM1122243 ফটো উপলব্ধ	750 নাম : যুবৰাজ ভন্ডাৰী পিতাৰ নাম : ডিল্লিৰাম ভন্ডাৰী ঘৰ নং : ২৫৪ বয়স : 33 লিঙ্গ : পুৰুষ	CFM1122265 ফটো উপলব্ধ



751 নাম : গীতা ভগ্নাৰী স্বামীৰ নাম : ইন্দ্ৰ ভন্ডাৰী ঘৰ নং : ২৫৪ বয়স : 33 লিঙ্গ : মহিলা	CFM1122210 ফটো উপলব্ধ	752 নাম : তুলশা ভগ্নাৰী স্বামীৰ নাম : লিলা ভগ্নাৰী ঘৰ নং : ২৫৪ বয়স : 32 লিঙ্গ : মহিলা	HXX1752621 ফটো উপলব্ধ	753 নাম : জানকা দেবী স্বামীৰ নাম : যুবৰাজ ভগ্নাৰী ঘৰ নং : ২৫৪ বয়স : 25 লিঙ্গ : মহিলা	CFM1233295 ফটো উপলব্ধ
754 নাম : চন্দ্ৰ প্ৰচাদ ভগ্নাৰী পিতাৰ নাম : ভূমি প্ৰচাদ ভগ্নাৰী ঘৰ নং : ২৫৫ বয়স : 34 লিঙ্গ : পুৰুষ	CFM0426726 ফটো উপলব্ধ	755 নাম : সবিতা ভন্ডাৰী স্বামীৰ নাম : চন্দ্ৰপ্ৰসাদ ভন্ডাৰী ঘৰ নং : ২৫৫ বয়স : 27 লিঙ্গ : মহিলা	CFM0426668 ফটো উপলব্ধ	756 নাম : ৰাধিকা ভগ্নাৰী স্বামীৰ নাম : ভূমি ভগ্নাৰী ঘৰ নং : ২৫৫ বয়স : 63 লিঙ্গ : মহিলা	CFM1119513 ফটো উপলব্ধ
757 নাম : টিকাবাম ভগ্নাৰী পিতাৰ নাম : ভূমি ভগ্নাৰী ঘৰ নং : ২৫৬ বয়স : 36 লিঙ্গ : পুৰুষ	CFM1119524 ফটো উপলব্ধ	758 নাম : বিষ্ণু পোখ্ৰেল পিতাৰ নাম : হৰি ঘৰ নং : ২৫৬ বয়স : 49 লিঙ্গ : পুৰুষ	CFM1119535 ফটো উপলব্ধ	759 নাম : জানকা পোখ্ৰেল স্বামীৰ নাম : বিষ্ণু পোখ্ৰেল ঘৰ নং : ২৫৬ বয়স : 42 লিঙ্গ : মহিলা	CFM1119546 ফটো উপলব্ধ
760 নাম : ওম প্ৰকাশ পোখ্ৰেল পিতাৰ নাম : বিষ্ণু পোখ্ৰেল ঘৰ নং : ২৫৬ বয়স : 24 লিঙ্গ : পুৰুষ	CFM0366781 ফটো উপলব্ধ	761 নাম : সুৰজ মগৰ পিতাৰ নাম : ৰাজু মগৰ ঘৰ নং : ২৫৬ বয়স : 22 লিঙ্গ : পুৰুষ	CFM7180078 ফটো উপলব্ধ	762 নাম : টিকা মায়ী দেবী স্বামীৰ নাম : ওম প্ৰকাশ পোখ্ৰেল ঘৰ নং : ২৫৬ বয়স : 22 লিঙ্গ : মহিলা	CFM1251099 ফটো উপলব্ধ
763 নাম : চেৰবাহাদুৰ মগৰ পিতাৰ নাম : ধনবাহাদুৰ ঘৰ নং : ২৫৭ বয়স : 53 লিঙ্গ : পুৰুষ	CFM1119557 ফটো উপলব্ধ	764 নাম : লিলা মগৰ স্বামীৰ নাম : চেৰবাহাদুৰ মগৰ ঘৰ নং : ২৫৭ বয়স : 43 লিঙ্গ : মহিলা	CFM1119568 ফটো উপলব্ধ	765 নাম : সুৰজ মগৰ পিতাৰ নাম : চেৰ বাহাদুৰ মগৰ ঘৰ নং : ২৫৭ বয়স : 30 লিঙ্গ : পুৰুষ	CFM0186429 ফটো উপলব্ধ
766 নাম : পিংকু মগৰ পিতাৰ নাম : সুৰজ মগৰ ঘৰ নং : ২৫৭ বয়স : 28 লিঙ্গ : মহিলা	CFM0153544 ফটো উপলব্ধ	767 নাম : চন্দ্ৰবাহাদুৰ মগৰ পিতাৰ নাম : জ্ঞান ঘৰ নং : ২৫৮ বয়স : 68 লিঙ্গ : পুৰুষ	CFM1119579 ফটো উপলব্ধ	768 নাম : উমা মগৰ স্বামীৰ নাম : চন্দ্ৰবাহাদুৰ মগৰ ঘৰ নং : ২৫৮ বয়স : 53 লিঙ্গ : মহিলা	CFM1119580 ফটো উপলব্ধ
769 নাম : ৰাজু মগৰ পিতাৰ নাম : চন্দ্ৰ বাহাদুৰ ঘৰ নং : ২৫৮ বয়স : 43 লিঙ্গ : পুৰুষ	CFM1119615 ফটো উপলব্ধ	770 নাম : টিকামায়ী মগৰ পিতাৰ নাম : চন্দ্ৰ মগৰ ঘৰ নং : ২৫৮ বয়স : 36 লিঙ্গ : মহিলা	CFM1119604 ফটো উপলব্ধ	771 নাম : গোপাল বাহাদুৰ মগৰ পিতাৰ নাম : ভক্ত বাহাদুৰ মগৰ ঘৰ নং : ২৫৮ বয়স : 31 লিঙ্গ : পুৰুষ	CFM0186486 ফটো উপলব্ধ
772 নাম : শৰ্মীল মগৰ স্বামীৰ নাম : গোপাল বাহাদুৰ মগৰ ঘৰ নং : ২৫৮ বয়স : 30 লিঙ্গ : মহিলা	UUI0024851 ফটো উপলব্ধ	773 নাম : সপ্না মগৰ অন্যান্য : ভক্ত বাহাদুৰ ঘৰ নং : ২৫৮ বয়স : 28 লিঙ্গ : মহিলা	CFM0186536 ফটো উপলব্ধ	774 নাম : ইন্দ্ৰবাহাদুৰ মগৰ পিতাৰ নাম : ধনবাহাদুৰ ঘৰ নং : ২৫৯ বয়স : 56 লিঙ্গ : পুৰুষ	CFM1119626 ফটো উপলব্ধ
775 নাম : অমৰ বাহাদুৰ মগৰ পিতাৰ নাম : ধন বাহাদুৰ মগৰ ঘৰ নং : ২৬০ বয়স : 50 লিঙ্গ : পুৰুষ	CFM1119637 ফটো উপলব্ধ	776 নাম : হৰিমায়ী মগৰ স্বামীৰ নাম : অমৰ বাহাদুৰ মগৰ ঘৰ নং : ২৬০ বয়স : 43 লিঙ্গ : মহিলা	CFM1119648 ফটো উপলব্ধ	777 নাম : এম কুমাৰ মগৰ পিতাৰ নাম : অমৰ মগৰ ঘৰ নং : ২৬০ বয়স : 21 লিঙ্গ : পুৰুষ	UUI0024935 ফটো উপলব্ধ
778 নাম : নেত্ৰ প্ৰচাদ গুৰাগাঞী পিতাৰ নাম : গবিন্দ ঘৰ নং : ২৬১ বয়স : 53 লিঙ্গ : পুৰুষ	CFM1119671 ফটো উপলব্ধ	779 নাম : মেদি প্ৰসাদ গুৰাগাঞী পিতাৰ নাম : গোবিন্দ গুৰাগাঞী ঘৰ নং : ২৬১ বয়স : 53 লিঙ্গ : পুৰুষ	CFM1119693 ফটো উপলব্ধ	780 নাম : গোমো নিৰোলা স্বামীৰ নাম : জ্ঞান প্ৰসাদ নিৰোলা ঘৰ নং : ২৬১ বয়স : 51 লিঙ্গ : মহিলা	CFM1119660 ফটো উপলব্ধ



781 নাম : যমুনা গুৰাগাঞী স্বামীৰ নাম : নেত্রী প্রসাদ গুৰাগাঞী ঘৰ নং : ২৬১ বয়স : 48 লিঙ্গ : মহিলা	CFM1119682 ফটো উপলব্ধ	782 নাম : বিনা গুৰাগাঞী স্বামীৰ নাম : মেদী প্রসাদ গুৰাগাঞী ঘৰ নং : ২৬১ বয়স : 44 লিঙ্গ : মহিলা	CFM1119706 ফটো উপলব্ধ	783 নাম : বাম প্রচাদ গুৰাগাঞী পিতাৰ নাম : নেত্রী প্রসাদ গুৰাগাঞী ঘৰ নং : ২৬১ বয়স : 35 লিঙ্গ : পুৰুষ	CFM1866804 ফটো উপলব্ধ
784 নাম : মিনুবালা বামচিয়াৰী স্বামীৰ নাম : মেনলা বামচিয়াৰী ঘৰ নং : 262 বয়স : 42 লিঙ্গ : মহিলা	UUI0034694 ফটো উপলব্ধ	785 নাম : বতুমায়ী মিজাৰ স্বামীৰ নাম : বনবাহাদুৰ ঘৰ নং : ২৬৩ বয়স : 83 লিঙ্গ : মহিলা	CFM1119717 ফটো উপলব্ধ	786 নাম : পদ্ম মিজাৰ পিতাৰ নাম : বনবাহাদুৰ ঘৰ নং : ২৬৩ বয়স : 43 লিঙ্গ : পুৰুষ	CFM1119728 ফটো উপলব্ধ
787 নাম : জানুকী মিজাৰ স্বামীৰ নাম : পদ্ম মিজাৰ ঘৰ নং : ২৬৩ বয়স : 41 লিঙ্গ : মহিলা	CFM1119739 ফটো উপলব্ধ	788 নাম : লীলা মিজাৰ পিতাৰ নাম : পদম বাহাদুৰ মিজাৰ ঘৰ নং : 263 বয়স : 25 লিঙ্গ : পুৰুষ	UUI0128199 ফটো উপলব্ধ	789 নাম : প্ৰেম কুমাৰ মিজাৰ পিতাৰ নাম : মনুষ মিজাৰ ঘৰ নং : 263খ বয়স : 47 লিঙ্গ : পুৰুষ	UUI0044214 ফটো উপলব্ধ
790 নাম : বাম কুমাৰ মিজাৰ পিতাৰ নাম : প্ৰেম কুমাৰ মিজাৰ ঘৰ নং : 263 খা বয়স : 20 লিঙ্গ : পুৰুষ	UUI0088161 ফটো উপলব্ধ	791 নাম : চায়া মিজাৰ স্বামীৰ নাম : দল বাহাদুৰ মিজাৰ ঘৰ নং : ২৬৪ বয়স : 58 লিঙ্গ : মহিলা	CFM1119740 ফটো উপলব্ধ	792 নাম : গোপাল প্ৰতেল পিতাৰ নাম : নৰবাহাদুৰ ঘৰ নং : ২৬৫ বয়স : 46 লিঙ্গ : পুৰুষ	CFM1119762 ফটো উপলব্ধ
793 নাম : কল্পনা প্ৰতেল স্বামীৰ নাম : গোপাল প্ৰতেল ঘৰ নং : ২৬৫ বয়স : 41 লিঙ্গ : মহিলা	CFM1119773 ফটো উপলব্ধ	794 নাম : চন্দ্ৰ বাহাদুৰ বোগতী পিতাৰ নাম : মীন বাহাদুৰ বোগতী ঘৰ নং : ২৬৬ বয়স : 68 লিঙ্গ : পুৰুষ	CFM1119784 ফটো উপলব্ধ	795 নাম : নুমা দেৱী বোগতী স্বামীৰ নাম : চন্দ্ৰ বাহাদুৰ বোগতী ঘৰ নং : ২৬৬ বয়স : 66 লিঙ্গ : মহিলা	CFM1119795 ফটো উপলব্ধ
796 নাম : টেক বাহাদুৰ বোগতী পিতাৰ নাম : চন্দ্ৰ বোগতী ঘৰ নং : ২৬৬ বয়স : 40 লিঙ্গ : পুৰুষ	CFM1119819 ফটো উপলব্ধ	797 নাম : দিল্লিৰাম বকটি পিতাৰ নাম : চন্দ্ৰ ঘৰ নং : ২৬৬ বয়স : 38 লিঙ্গ : পুৰুষ	CFM1119820 ফটো উপলব্ধ	798 নাম : পাৰ্বতী বোগটি পিতাৰ নাম : টেক বাহাদুৰ বকটি ঘৰ নং : ২৬৬ বয়স : 32 লিঙ্গ : মহিলা	CFM1122221 ফটো উপলব্ধ
799 নাম : প্ৰভা বোগটি স্বামীৰ নাম : দিল্লিৰাম বোগটি ঘৰ নং : 266 বয়স : 32 লিঙ্গ : মহিলা	CFM0429761 ফটো উপলব্ধ	800 নাম : টিকেন্দ্ৰ বোগটি পিতাৰ নাম : কৃষ্ণ বাহাদুৰ বোগটি ঘৰ নং : ২৬৬ বয়স : 27 লিঙ্গ : পুৰুষ	CFM0292243 ফটো উপলব্ধ	801 নাম : উমা দৰ্জী পিতাৰ নাম : ধন বাহাদুৰ দৰ্জী ঘৰ নং : 0269 বয়স : 48 লিঙ্গ : মহিলা	UUI0021964 ফটো উপলব্ধ
802 নাম : বমেশ দৰ্জী পিতাৰ নাম : ধনবাহাদুৰ ঘৰ নং : ২৬৯ বয়স : 45 লিঙ্গ : পুৰুষ	CFM1119853 ফটো উপলব্ধ	803 নাম : চন্দ্ৰকলা দৰ্জী স্বামীৰ নাম : বমেশ দৰ্জী ঘৰ নং : ২৬৯ বয়স : 41 লিঙ্গ : মহিলা	CFM1119864 ফটো উপলব্ধ	804 নাম : পৰশু বাম দৰ্জী পিতাৰ নাম : বমেশ দৰ্জী ঘৰ নং : 269 বয়স : 23 লিঙ্গ : পুৰুষ	UUI0126011 ফটো উপলব্ধ
805 নাম : দেবকা দৰ্জী পিতাৰ নাম : চেৰ বাহাদুৰ দৰ্জী ঘৰ নং : 0269 বয়স : 20 লিঙ্গ : মহিলা	UUI0022012 ফটো উপলব্ধ	806 নাম : চন্দ্ৰ মায়ী সোনাৰী স্বামীৰ নাম : বুদ্ধিমান ঘৰ নং : ২৭০ বয়স : 58 লিঙ্গ : মহিলা	CFM1119900 ফটো উপলব্ধ	S2 807 নাম : সুৰজ সোনাৰী পিতাৰ নাম : ধন বাহাদুৰ সোনাৰী ঘৰ নং : 270 বয়স : 24 লিঙ্গ : পুৰুষ	CFM1276799 ফটো উপলব্ধ
808 নাম : গোপাল দৰ্জী পিতাৰ নাম : তুলসী দেবী দৰ্জী ঘৰ নং : ২৭১ বয়স : 49 লিঙ্গ : পুৰুষ	CFM1122334 ফটো উপলব্ধ	809 নাম : মীনা সোনাৰী পিতাৰ নাম : খেম বাহাদুৰ সোনাৰী ঘৰ নং : ২৭১ বয়স : 48 লিঙ্গ : মহিলা	CFM1119955 ফটো উপলব্ধ	810 নাম : বেণ দৰ্জী স্বামীৰ নাম : গোপাল দৰ্জী ঘৰ নং : ২৭১ বয়স : 45 লিঙ্গ : মহিলা	CFM0188318 ফটো উপলব্ধ



811 নাম : শান্তি সোনাৰী স্বামীৰ নাম : টিলবাহাদুৰ সোনাৰী ঘৰ নং : ২৭১ বয়স : 40 লিঙ্গ : মহিলা	CFM1119977 ফটো উপলব্ধ	812 নাম : অম্বিকা সোনাৰী পিতাৰ নাম : খেম বাহাদুৰ সোনাৰী ঘৰ নং : ২৭১ বয়স : 26 লিঙ্গ : মহিলা	CFM0430074 ফটো উপলব্ধ	813 নাম : ৰিতু দৰ্জী পিতাৰ নাম : গোপাল দৰ্জী ঘৰ নং : 271 বয়স : 26 লিঙ্গ : মহিলা	UUI0111591 ফটো উপলব্ধ
814 নাম : নিতু দৰ্জী পিতাৰ নাম : গোপাল দৰ্জী ঘৰ নং : 271 বয়স : 19 লিঙ্গ : মহিলা	UUI0111575 ফটো উপলব্ধ	815 নাম : সাবিত্ৰী সোনাৰী স্বামীৰ নাম : বাদল সোনাৰী ঘৰ নং : ২৭৩ বয়স : 42 লিঙ্গ : মহিলা	CFM1119999 ফটো উপলব্ধ	816 নাম : বাদল সোনাৰী পিতাৰ নাম : ইন্দ্ৰ বাহাদুৰ সোনাৰী ঘৰ নং : ২৭৩ বয়স : 41 লিঙ্গ : পুৰুষ	CFM1119988 ফটো উপলব্ধ
817 নাম : প্ৰেম সোনাৰী পিতাৰ নাম : গংগা বাহাদুৰ সোনাৰী ঘৰ নং : 273 বয়স : 31 লিঙ্গ : পুৰুষ	UUI0125120 ফটো উপলব্ধ	818 নাম : মেনুকা সোনাৰী পিতাৰ নাম : বাদল সোনাৰী ঘৰ নং : ২৭৩ বয়স : 28 লিঙ্গ : মহিলা	CFM0188458 ফটো উপলব্ধ	819 নাম : লক্ষ্মী সোনাৰী পিতাৰ নাম : ৰাজু খাতি ঘৰ নং : ২৭৩ বয়স : 27 লিঙ্গ : মহিলা	CFM0185231 ফটো উপলব্ধ
820 নাম : অমৰবাহাদুৰ মিজাৰ পিতাৰ নাম : জ্ঞান ঘৰ নং : ২৭৩ক বয়স : 41 লিঙ্গ : পুৰুষ	CFM1120009 ফটো উপলব্ধ	821 নাম : মঙ্গলী মিজাৰ স্বামীৰ নাম : অমৰবাহাদুৰ মিজা ঘৰ নং : ২৭৩ক বয়স : 38 লিঙ্গ : মহিলা	CFM1120010 ফটো উপলব্ধ	822 নাম : ভক্ত বাহাদুৰ থাপা পিতাৰ নাম : তিল বাহাদুৰ থাপা ঘৰ নং : ২৭৪ বয়স : 41 লিঙ্গ : পুৰুষ	CFM1120076 ফটো উপলব্ধ
823 নাম : ৰিতা মগৰ স্বামীৰ নাম : টেক বাহাদুৰ ঘৰ নং : ২৭৪ বয়স : 40 লিঙ্গ : মহিলা	CFM1120065 ফটো উপলব্ধ	824 নাম : কৃষ্ণা সোনাৰী পিতাৰ নাম : বাদল সোনাৰী ঘৰ নং : ২৭৪ বয়স : 31 লিঙ্গ : পুৰুষ	CFM0371336 ফটো উপলব্ধ	825 নাম : খেত্ৰা ব্ৰহ্ম পিতাৰ নাম : অমৃত ব্ৰহ্ম ঘৰ নং : ২৭৪ক বয়স : 40 লিঙ্গ : পুৰুষ	CFM1120101 ফটো উপলব্ধ
826 নাম : সোনাইশ্ৰী ব্ৰহ্ম স্বামীৰ নাম : খেত্ৰা ব্ৰহ্ম ঘৰ নং : ২৭৪ক বয়স : 38 লিঙ্গ : মহিলা	CFM1120112 ফটো উপলব্ধ	827 নাম : লক্ষণ দৈমাৰী পিতাৰ নাম : সুকেন দৈমাৰী ঘৰ নং : ২৭৫ বয়স : 53 লিঙ্গ : পুৰুষ	CFM1120123 ফটো উপলব্ধ	828 নাম : বুলি দৈমাৰী স্বামীৰ নাম : লক্ষন দৈমাৰী ঘৰ নং : ২৭৫ বয়স : 49 লিঙ্গ : মহিলা	CFM1867034 ফটো উপলব্ধ
829 নাম : হিতেশ দৈমাৰী পিতাৰ নাম : লক্ষন দৈমাৰী ঘৰ নং : ২৭৫ বয়স : 33 লিঙ্গ : পুৰুষ	CFM1866611 ফটো উপলব্ধ	830 নাম : ৰশ্মী দৈমাৰী পিতাৰ নাম : লক্ষন দৈমাৰী ঘৰ নং : ২৭৫ বয়স : 32 লিঙ্গ : মহিলা	CFM1866962 ফটো উপলব্ধ	831 নাম : মোনাস্ৰী দৈমাৰী পিতাৰ নাম : হিতেশ দৈমাৰী ঘৰ নং : ২৭৫ বয়স : 31 লিঙ্গ : মহিলা	CFM1866951 ফটো উপলব্ধ
832 নাম : সানসুমা দৈমাৰী পিতাৰ নাম : লক্ষন দৈমাৰী ঘৰ নং : ২৭৫ বয়স : 31 লিঙ্গ : পুৰুষ	CFM1866655 ফটো উপলব্ধ	833 নাম : সমুদ্ৰ মুছাহাৰী পিতাৰ নাম : চোৰে ঘৰ নং : ২৭৭ বয়স : 72 লিঙ্গ : পুৰুষ	CFM1120134 ফটো উপলব্ধ	834 নাম : দল্লো মুছাহাৰী স্বামীৰ নাম : সমুদ্ৰ ঘৰ নং : ২৭৭ বয়স : 66 লিঙ্গ : মহিলা	CFM1120145 ফটো উপলব্ধ
835 নাম : পঙ্কজ মুছাহাৰী পিতাৰ নাম : সমুদ্ৰ ঘৰ নং : ২৭৭ বয়স : 48 লিঙ্গ : পুৰুষ	CFM1120156 ফটো উপলব্ধ	836 নাম : ফুলমায়া মুছাহাৰী স্বামীৰ নাম : পঙ্কজ মুছাহাৰী ঘৰ নং : ২৭৭ বয়স : 43 লিঙ্গ : মহিলা	CFM1120167 ফটো উপলব্ধ	837 নাম : শিভ দাশ পিতাৰ নাম : লাল মোহন দাশ ঘৰ নং : 277 বয়স : 28 লিঙ্গ : পুৰুষ	CFM0540385 ফটো উপলব্ধ
838 নাম : ৰুপন মুছাহাৰী পিতাৰ নাম : আলাপ মুছাহাৰী ঘৰ নং : ২৭৭ বয়স : 26 লিঙ্গ : পুৰুষ	CFM0512178 ফটো উপলব্ধ	839 নাম : বিমলা দাস স্বামীৰ নাম : লালমোহন দানে ঘৰ নং : ২৭৭ক বয়স : 48 লিঙ্গ : মহিলা	CFM1120189 ফটো উপলব্ধ	840 নাম : ৰানজ্জোৎ নাৰ্জাৰী স্বামীৰ নাম : ধমা ঘৰ নং : ২৮১ বয়স : 73 লিঙ্গ : মহিলা	CFM1120203 ফটো উপলব্ধ



841 নাম : অৰ্গে নাৰ্জাৰী স্বামীৰ নাম: গোল্ডা নাৰ্জাৰী ঘৰ নং : ২৮১ বয়স : 48 লিঙ্গ : মহিলা	CFM1120225 ফটো উপলব্ধ	842 নাম : বেৰিনা নাৰ্জাৰী স্বামীৰ নাম: ৰাখেব নাৰ্জাৰী ঘৰ নং : 281 বয়স : 26 লিঙ্গ : মহিলা	CFM0430280 ফটো উপলব্ধ	E 843 নাম : আও ৰামছিয়াৰী স্বামীৰ নাম: পৰেশ ৰামছিয়াৰী ঘৰ নং : ২৮৩ বয়স : 48 লিঙ্গ : মহিলা	CFM1120247 ফটো উপলব্ধ
844 নাম : সঞ্জয় ৰাশ্চিআৰী পিতাৰ নাম: পৰেশ ৰামছিয়াৰী ঘৰ নং : ২৮৩ বয়স : 28 লিঙ্গ : পুৰুষ	CFM0185165 ফটো উপলব্ধ	R 845 নাম : অঞ্জলী ৰামছিয়াৰী স্বামীৰ নাম: সঞ্জয় ৰামছিয়াৰী ঘৰ নং : 283 বয়স : 27 লিঙ্গ : মহিলা	UUI0125989 ফটো উপলব্ধ	846 নাম : অঞ্জলী ৰামছিয়াৰী স্বামীৰ নাম: সঞ্জয় ৰামছিয়াৰী ঘৰ নং : 283 বয়স : 27 লিঙ্গ : মহিলা	UUI0151951 ফটো উপলব্ধ
847 নাম : টিকাবাম গুৰাগাঁঞী পিতাৰ নাম: যজ্ঞ গুৰাগাঁঞী ঘৰ নং : ২৮৪ বয়স : 32 লিঙ্গ : পুৰুষ	CFM1122390 ফটো উপলব্ধ	848 নাম : গনেশ ৰাশ্চিআৰী পিতাৰ নাম: লেবেন ৰাশ্চী ঘৰ নং : 284 বয়স : 24 লিঙ্গ : পুৰুষ	CFM1277904 ফটো উপলব্ধ	849 নাম : তুলু বসুমতাৰী স্বামীৰ নাম: হিতেশ বসু ঘৰ নং : ২৮৫ বয়স : 55 লিঙ্গ : মহিলা	CFM1867001 ফটো উপলব্ধ
850 নাম : হিতেশ বসুমতাৰী পিতাৰ নাম: চন্দ্ৰ বসুমতাৰী ঘৰ নং : ২৮৫ বয়স : 51 লিঙ্গ : পুৰুষ	CFM1866859 ফটো উপলব্ধ	851 নাম : বিনোদ বসুমতাৰী পিতাৰ নাম: চন্দ্ৰকান্ত ঘৰ নং : ২৮৫ বয়স : 48 লিঙ্গ : পুৰুষ	CFM1120292 ফটো উপলব্ধ	852 নাম : খনেশ্বৰ বসুমতাৰী পিতাৰ নাম: হিতেশ বসুমতাৰী ঘৰ নং : ২৮৫ বয়স : 27 লিঙ্গ : পুৰুষ	CFM0184713 ফটো উপলব্ধ
853 নাম : ফাগুনি বসুমতাৰী পিতাৰ নাম: হিতেশ বসুমতাৰী ঘৰ নং : 285 বয়স : 24 লিঙ্গ : মহিলা	CFM7171879 ফটো উপলব্ধ	854 নাম : সাগৰিকা বড়ো স্বামীৰ নাম: খানেশ্বৰ বসুমতাৰী ঘৰ নং : 285 বয়স : 20 লিঙ্গ : মহিলা	UUI0109504 ফটো উপলব্ধ	855 নাম : চাৰুবালা স্বৰ্গীয়াৰী স্বামীৰ নাম: মাথুৰাম ঘৰ নং : ২৮৬ বয়স : 68 লিঙ্গ : মহিলা	CFM1120327 ফটো উপলব্ধ
856 নাম : ফুকন শ্বৰগিয়াৰী পিতাৰ নাম: মাথুৰা শ্বৰগিয়াৰী ঘৰ নং : ২৮৬ বয়স : 39 লিঙ্গ : পুৰুষ	CFM0074138 ফটো উপলব্ধ	857 নাম : সোমবাৰী স্বৰ্গীয়াৰী পিতাৰ নাম: মাথুৰাম ঘৰ নং : ২৮৬ বয়স : 36 লিঙ্গ : মহিলা	CFM1120338 ফটো উপলব্ধ	858 নাম : চমল শ্বৰগিয়াৰী পিতাৰ নাম: মাথুৰাম শ্বৰগিয়াৰী ঘৰ নং : ২৮৬ বয়স : 33 লিঙ্গ : পুৰুষ	CFM0074146 ফটো উপলব্ধ
859 নাম : চাগনি বড়ো স্বামীৰ নাম: পৰ্বিন বড়ো ঘৰ নং : ২৮৬ বয়স : 31 লিঙ্গ : মহিলা	CFM0074179 ফটো উপলব্ধ	860 নাম : ফেীডে স্বৰ্গীয়াৰী স্বামীৰ নাম: সমল ঘৰ নং : 286 বয়স : 27 লিঙ্গ : মহিলা	UUI0052241 ফটো উপলব্ধ	E 861 নাম : মাইনাতি ব্ৰহ্ম স্বামীৰ নাম: বামচৰন ব্ৰহ্ম ঘৰ নং : ২৮৮ বয়স : ৩৬ লিঙ্গ : মহিলা	CFM1120349 ফটো উপলব্ধ
862 নাম : ৰেনকা দেবী ৰিমাল স্বামীৰ নাম: অম্বৰ বাহাদুৰ ৰিমাল ঘৰ নং : ২৪৪ বয়স : 31 লিঙ্গ : মহিলা	CFM0190108 ফটো উপলব্ধ	863 নাম : চন্দ্ৰকলা তামাং স্বামীৰ নাম: বিষ্ণু বাহাদুৰ তামাং ঘৰ নং : ২৯০ বয়স : 44 লিঙ্গ : মহিলা	CFM1120372 ফটো উপলব্ধ	864 নাম : দাবা তামাং পিতাৰ নাম: মন তামাং ঘৰ নং : ২৯০ বয়স : 40 লিঙ্গ : পুৰুষ	CFM1120383 ফটো উপলব্ধ
865 নাম : নৰমায়া তামাং স্বামীৰ নাম: দাবা তামাং ঘৰ নং : ২৯০ বয়স : 39 লিঙ্গ : মহিলা	CFM1120394 ফটো উপলব্ধ	866 নাম : বিষ্ণু বাহাদুৰ তামাং পিতাৰ নাম: চন্দ্ৰ কলা তামাং ঘৰ নং : ২৯০ বয়স : 31 লিঙ্গ : পুৰুষ	CFM1122276 ফটো উপলব্ধ	867 নাম : লিলা সোনাৰী মাতৃৰ নাম: প্ৰেম সোনাৰী ঘৰ নং : ২৯০ বয়স : 28 লিঙ্গ : মহিলা	CFM1122527 ফটো উপলব্ধ
868 নাম : সীমা তামাং পিতাৰ নাম: দাৰা তামাং ঘৰ নং : 290 বয়স : 21 লিঙ্গ : মহিলা	UUI0115626 ফটো উপলব্ধ	869 নাম : ধুম্মে তামাং পিতাৰ নাম: মনসিং তামাং ঘৰ নং : ২৯৪ বয়স : 36 লিঙ্গ : পুৰুষ	CFM1120407 ফটো উপলব্ধ	870 নাম : সঞ্জীৱ ব্ৰহ্ম পিতাৰ নাম: খেম্ফ. ৰা ব্ৰহ্ম ঘৰ নং : 294 বয়স : 27 লিঙ্গ : মহিলা	UUI0044396 ফটো উপলব্ধ



871 নাম : বৈসমৈ ব্ৰহ্ম স্বামীৰ নাম : সঞ্জীৱ ব্ৰহ্ম ঘৰ নং : 294 বয়স : 24 লিঙ্গ : মহিলা	UU10042762 ফটো উপলব্ধ	872 নাম : জিতেন বড়ো পিতাৰ নাম : বৰ্গা ঘৰ নং : 295 বয়স : 73 লিঙ্গ : পুৰুষ	CFM1120430 ফটো উপলব্ধ	873 নাম : গনেশ্বৰী বড়ো স্বামীৰ নাম : জিতেন বড়ো ঘৰ নং : 295 বয়স : 60 লিঙ্গ : মহিলা	CFM1120441 ফটো উপলব্ধ
874 নাম : দিবিলা বড়ো স্বামীৰ নাম : অৰুন বড়ো ঘৰ নং : 295 বয়স : 40 লিঙ্গ : মহিলা	CFM1120452 ফটো উপলব্ধ	875 নাম : অৰুন বড়ো পিতাৰ নাম : জিতেন বড়ো ঘৰ নং : 295 বয়স : 37 লিঙ্গ : পুৰুষ	CFM0185090 ফটো উপলব্ধ	876 নাম : জমেশ্বৰ বড়ো পিতাৰ নাম : জিতেন বড়ো ঘৰ নং : 295 বয়স : 35 লিঙ্গ : পুৰুষ	CFM0185082 ফটো উপলব্ধ
877 নাম : অলাইশ্ৰী বড়ো স্বামীৰ নাম : জলেশ্বৰ বড়ো ঘৰ নং : 295 বয়স : 29 লিঙ্গ : মহিলা	CFM0184051 ফটো উপলব্ধ	878 নাম : সন্জয় বড়ো পিতাৰ নাম : জিতেন বড়ো ঘৰ নং : 295 বয়স : 28 লিঙ্গ : পুৰুষ	CFM0185181 ফটো উপলব্ধ	879 নাম : পদ্মবাহাদুৰ ভূজেল পিতাৰ নাম : জঙ্গি ঘৰ নং : 298 বয়স : 70 লিঙ্গ : পুৰুষ	CFM1120463 ফটো উপলব্ধ
880 নাম : চান বাহাদুৰ মগৰ পিতাৰ নাম : জ্ঞান বাহাদুৰ মগৰ ঘৰ নং : 299 বয়স : 53 লিঙ্গ : পুৰুষ	UU10136002 ফটো উপলব্ধ	881 নাম : মেঘ বাহাদুৰ চুকা পিতাৰ নাম : গঙ্গী বাহাদুৰ চুকা ঘৰ নং : 299 বয়স : 47 লিঙ্গ : পুৰুষ	CFM0325159 ফটো উপলব্ধ	882 নাম : কল্পনা মগৰ স্বামীৰ নাম : চান বাহাদুৰ মগৰ ঘৰ নং : 0299 বয়স : 29 লিঙ্গ : মহিলা	UU10154013 ফটো উপলব্ধ
883 নাম : বেৰতী চুকা পিতাৰ নাম : মেঘ বাহাদুৰ চুকা ঘৰ নং : 299 বয়স : 25 লিঙ্গ : মহিলা	CFM0527317 ফটো উপলব্ধ	884 নাম : বিকুল মগৰ পিতাৰ নাম : চান বাহাদুৰ মগৰ ঘৰ নং : 0299 বয়স : 19 লিঙ্গ : পুৰুষ	UU10154054 ফটো উপলব্ধ	885 নাম : নন্দমায়া মিজাৰ স্বামীৰ নাম : দিল বাহাদুৰ ঘৰ নং : 022 বয়স : 59 লিঙ্গ : মহিলা	CFM1120474 ফটো উপলব্ধ
886 নাম : ছাইমন মিজাৰ পিতাৰ নাম : দিল বাহাদুৰ ঘৰ নং : 022 বয়স : 40 লিঙ্গ : পুৰুষ	CFM1120485 ফটো উপলব্ধ	887 নাম : নিৰ্মলা মিজাৰ স্বামীৰ নাম : ছাইমন মিজাৰ ঘৰ নং : 0302 বয়স : 38 লিঙ্গ : মহিলা	UU10154005 ফটো উপলব্ধ	888 নাম : মঞ্জুদেৱী মিজাৰ পিতাৰ নাম : দিল বাহাদুৰ ঘৰ নং : 022 বয়স : 37 লিঙ্গ : মহিলা	CFM1120496 ফটো উপলব্ধ
889 নাম : বনজিত মিজাৰ মাতৃৰ নাম : নন্দ মায়া মিজাৰ ঘৰ নং : 022 বয়স : 34 লিঙ্গ : পুৰুষ	CFM0192427 ফটো উপলব্ধ	890 নাম : বাৰ্জেশ মিজাৰ মাতৃৰ নাম : নন্দ মায়া মিজাৰ ঘৰ নং : 022 বয়স : 27 লিঙ্গ : পুৰুষ	CFM0192435 ফটো উপলব্ধ	891 নাম : যশু মিজাৰ পিতাৰ নাম : বাম বাহাদুৰ মিজাৰ ঘৰ নং : 022 বয়স : 27 লিঙ্গ : পুৰুষ	CFM019254 ফটো উপলব্ধ
892 নাম : আৰিয়ান লামা আৰিয়ান লামা মাতৃৰ নাম : নিৰ্মলা লামা ঘৰ নং : 302 বয়স : 20 লিঙ্গ : পুৰুষ	UU10116525 ফটো উপলব্ধ	893 নাম : ভক্তবাহাদুৰ তামাং পিতাৰ নাম : লালি ঘৰ নং : 023 বয়স : 56 লিঙ্গ : পুৰুষ	CFM1120509 ফটো উপলব্ধ	894 নাম : পাৰ্বতী তামাং স্বামীৰ নাম : ভক্তবাহাদুৰ তামাং ঘৰ নং : 023 বয়স : 48 লিঙ্গ : মহিলা	CFM1120510 ফটো উপলব্ধ
895 নাম : নিৰ্মলা তামাং পিতাৰ নাম : ভক্ত বাহাদুৰ তামাং ঘৰ নং : 303 বয়স : 24 লিঙ্গ : পুৰুষ	CFM1271758 ফটো উপলব্ধ	896 নাম : বলবাহাদুৰ তামাং পিতাৰ নাম : লালি ঘৰ নং : 028 বয়স : 68 লিঙ্গ : পুৰুষ	CFM1120521 ফটো উপলব্ধ	897 নাম : মঙ্গলী তামাং স্বামীৰ নাম : বলবাহাদুৰ তামাং ঘৰ নং : 028 বয়স : 66 লিঙ্গ : মহিলা	CFM1120532 ফটো উপলব্ধ
898 নাম : ভগীৰথ তামাং পিতাৰ নাম : বলবাহাদুৰ তামাং ঘৰ নং : 028 বয়স : 64 লিঙ্গ : পুৰুষ	CFM1120543 ফটো উপলব্ধ	899 নাম : চানে বাহাদুৰ তামাং পিতাৰ নাম : বলবাহাদুৰ তামাং ঘৰ নং : 028 বয়স : 58 লিঙ্গ : পুৰুষ	CFM1120554 ফটো উপলব্ধ	900 নাম : জুন তামাং স্বামীৰ নাম : অন্তলাল তামাং ঘৰ নং : 304 বয়স : 30 লিঙ্গ : মহিলা	CFM0340349 ফটো উপলব্ধ



901 নাম : অন্তলাল টামাং মাতৃৰ নাম: মংগলি টামাং ঘৰ নং : ৩০৪ বয়স : 29 লিঙ্গ : পুৰুষ	CFM0192609 ফটো উপলব্ধ	902 নাম : সোনা কুমাৰী মিজাৰ স্বামীৰ নাম: অম্বৰ বাহাদুৰ ঘৰ নং : ৩০৫ বয়স : 64 লিঙ্গ : মহিলা	CFM1122505 ফটো উপলব্ধ	903 নাম : ভিমমায়া মিজাৰ স্বামীৰ নাম: অম্বত ঘৰ নং : ৩০৫ বয়স : 63 লিঙ্গ : মহিলা	CFM1120565 ফটো উপলব্ধ
904 নাম : জনকা মিজাৰ মাতৃৰ নাম: অম্বত বাহাদুৰ মিজাৰ ঘৰ নং : ৩০৫ বয়স : 47 লিঙ্গ : মহিলা	CFM0184382 ফটো উপলব্ধ	905 নাম : মনবাহাদুৰ মিজাৰ পিতাৰ নাম: অম্বত ঘৰ নং : ৩০৫ বয়স : 36 লিঙ্গ : পুৰুষ	CFM1120587 ফটো উপলব্ধ	906 নাম : জটীলা দাশ স্বামীৰ নাম: মনুট দাশ ঘৰ নং : ৩০৬ বয়স : 58 লিঙ্গ : মহিলা	CFM0360206 ফটো উপলব্ধ
907 নাম : ডম্বৰ সোনাৰী পিতাৰ নাম: জিতবাহাদুৰ ঘৰ নং : ৩০৬ বয়স : 51 লিঙ্গ : পুৰুষ	CFM1120598 ফটো উপলব্ধ	908 নাম : ভীম কুমাৰী সোনাৰী স্বামীৰ নাম: ডম্বৰ বাহাদুৰ সোনাৰী ঘৰ নং : ৩০৬ বয়স : 50 লিঙ্গ : মহিলা	CFM0315754 ফটো উপলব্ধ	909 নাম : জানুকা সোণাৰী স্বামীৰ নাম: ডম্বৰ সোনাৰী ঘৰ নং : ৩০৬ বয়স : 48 লিঙ্গ : মহিলা	CFM1120601 ফটো উপলব্ধ
910 নাম : সবিতা দাস স্বামীৰ নাম: ভাৰত দাস ঘৰ নং : ৩০৬ বয়স : 25 লিঙ্গ : মহিলা	CFM0314617 ফটো উপলব্ধ	911 নাম : কমল বিশ্বকৰ্মা পিতাৰ নাম: ভক্ত বাহাদুৰ বিশ্বকৰ্মা ঘৰ নং : 306 বয়স : 23 লিঙ্গ : পুৰুষ	CFM0429324 ফটো উপলব্ধ	912 নাম : মৌচুমী সোনাৰী পিতাৰ নাম: ডম্বৰ সোনাৰী ঘৰ নং : 306 বয়স : 22 লিঙ্গ : মহিলা	CFM7176324 ফটো উপলব্ধ
913 নাম : সঞ্জয় সোনাৰী পিতাৰ নাম: ডম্বৰ সোনাৰী ঘৰ নং : 306 বয়স : 21 লিঙ্গ : পুৰুষ	CFM7176290 ফটো উপলব্ধ	914 নাম : জুন দাস পিতাৰ নাম: মনুথ দাস ঘৰ নং : 0306 বয়স : 21 লিঙ্গ : মহিলা	UUI0053512 ফটো উপলব্ধ	915 নাম : গনেশ বাহাদুৰ সোনাৰী পিতাৰ নাম: জিত সোনাৰী ঘৰ নং : ৩০৭ বয়স : 53 লিঙ্গ : পুৰুষ	CFM1120612 ফটো উপলব্ধ
916 নাম : ভীম বাহাদুৰ সোনাৰী পিতাৰ নাম: গনেশ বাহাদুৰ সোনাৰী ঘৰ নং : ৩০৭ বয়স : 28 লিঙ্গ : পুৰুষ	CFM0192765 ফটো উপলব্ধ	917 নাম : গোপাল বিশ্বকৰ্মা পিতাৰ নাম: গণেশ বিশ্বকৰ্মা ঘৰ নং : ৩০৭ বয়স : 27 লিঙ্গ : পুৰুষ	CFM0472472 ফটো উপলব্ধ	918 নাম : সৰিথা সোনাৰী স্বামীৰ নাম: গোপাল সোনাৰী ঘৰ নং : ৩০৭ বয়স : 27 লিঙ্গ : মহিলা	CFM0324954 ফটো উপলব্ধ
919 নাম : বুদ্ধিমান সোনাৰী পিতাৰ নাম: চহৰীৰ সোনাৰী ঘৰ নং : ৩০৮ বয়স : 60 লিঙ্গ : পুৰুষ	CFM1120634 ফটো উপলব্ধ	920 নাম : মনমায়া সোনাৰী স্বামীৰ নাম: বুদ্ধিমান সোনাৰী ঘৰ নং : ৩০৮ বয়স : 52 লিঙ্গ : মহিলা	CFM1120645 ফটো উপলব্ধ	921 নাম : নয়ন দৈমাৰী পিতাৰ নাম: বদন দৈমাৰী ঘৰ নং : 308 বয়স : 40 লিঙ্গ : পুৰুষ	UUI0020057 ফটো উপলব্ধ
922 নাম : প্ৰেমিকা বিশ্বকৰ্মা পিতাৰ নাম: বুদ্ধিমান বিশ্বকৰ্মা ঘৰ নং : 308 বয়স : 22 লিঙ্গ : মহিলা	CFM1301340 ফটো উপলব্ধ	923 নাম : যমুনা মিজাৰ স্বামীৰ নাম: এগ্য মিজাৰ ঘৰ নং : ৩০৯ বয়স : 22 লিঙ্গ : মহিলা	UUI0099234 ফটো উপলব্ধ	924 নাম : বাহেল মুণ্ডা স্বামীৰ নাম: জাদো ঘৰ নং : ৩১০ বয়স : 80 লিঙ্গ : মহিলা	CFM1120667 ফটো উপলব্ধ
925 নাম : বৃধবা মুণ্ডা পিতাৰ নাম: জাদো ঘৰ নং : ৩১০ বয়স : 54 লিঙ্গ : পুৰুষ	CFM1120678 ফটো উপলব্ধ	926 নাম : বিৰ্চি মুণ্ডা স্বামীৰ নাম: বৃধবা মুণ্ডা ঘৰ নং : ৩১০ বয়স : 48 লিঙ্গ : মহিলা	CFM1120689 ফটো উপলব্ধ	927 নাম : অনীতা বসুমাতাৰি পিতাৰ নাম: পদ্মাকুমাৰ বসুমাতাৰি ঘৰ নং : 310 বয়স : 24 লিঙ্গ : মহিলা	CFM0415927 ফটো উপলব্ধ
928 নাম : মথৰা মুণ্ডা পিতাৰ নাম: বাস্কোনা ঘৰ নং : ৩১০গ বয়স : 70 লিঙ্গ : পুৰুষ	CFM1120758 ফটো উপলব্ধ	929 নাম : লাউৰী মুণ্ডা স্বামীৰ নাম: মথীয়া মুণ্ডা ঘৰ নং : ৩১০গ বয়স : 68 লিঙ্গ : মহিলা	CFM1120769 ফটো উপলব্ধ	930 নাম : চাঞ্চৰিয়া মুণ্ডা স্বামীৰ নাম: মঙ্গলী মুণ্ডা ঘৰ নং : ৩১০ক বয়স : 46 লিঙ্গ : মহিলা	CFM1120703 ফটো উপলব্ধ



931 নাম : বাৰ্জেশ মুণ্ডা পিতাৰ নাম: মাংথী মুণ্ডা ঘৰ নং : ৩১০গ বয়স : 46 লিঙ্গ : পুৰুষ	CFM1120770 ফটো উপলব্ধ	932 নাম : মাৰিয়াম মুণ্ডা পিতাৰ নাম: মাংথী মুণ্ডা ঘৰ নং : ৩১০গ বয়স : 40 লিঙ্গ : পুৰুষ	CFM1120792 ফটো উপলব্ধ	933 নাম : বেৰোনিকা দাস স্বামীৰ নাম: গজেন দাস ঘৰ নং : ৩১০গ বয়স : 39 লিঙ্গ : মহিলা	CFM1120781 ফটো উপলব্ধ
934 নাম : ববিন উৰাং পিতাৰ নাম: বাকোনী ঘৰ নং : ৩১২ বয়স : 42 লিঙ্গ : পুৰুষ	CFM1120805 ফটো উপলব্ধ	935 নাম : দমনিকা উৰাং স্বামীৰ নাম: ববিন ঘৰ নং : ৩১২ বয়স : 40 লিঙ্গ : মহিলা	CFM1120816 ফটো উপলব্ধ	936 নাম : বিনোদ উৰাং পিতাৰ নাম: বাকোনী ঘৰ নং : ৩১২ বয়স : 37 লিঙ্গ : পুৰুষ	CFM1120827 ফটো উপলব্ধ
937 নাম : ইলিয়াছ কুল্লু পিতাৰ নাম: বনিফাচ কুল্লু ঘৰ নং : 313 বয়স : 26 লিঙ্গ : পুৰুষ	CFM0422030 ফটো উপলব্ধ	938 নাম : টিনা তিগ্না স্বামীৰ নাম: সুনন কুল্লু ঘৰ নং : 313 বয়স : 26 লিঙ্গ : মহিলা	UUI0005561 ফটো উপলব্ধ	939 নাম : সুনন কুল্লু পিতাৰ নাম: বনিফাচ কুল্লু ঘৰ নং : 313 বয়স : 25 লিঙ্গ : পুৰুষ	UUI0005603 ফটো উপলব্ধ
940 নাম : মনিকা উৰাং স্বামীৰ নাম: ইলিয়াস কুল্লু ঘৰ নং : 313 বয়স : 23 লিঙ্গ : মহিলা	UUI0002030 ফটো উপলব্ধ	941 নাম : বনিফাচ কুল্লু পিতাৰ নাম: বাকোনী ঘৰ নং : ৩১৩ক বয়স : 53 লিঙ্গ : পুৰুষ	CFM1120838 ফটো উপলব্ধ	942 নাম : বিৰ্চি কুল্লু স্বামীৰ নাম: বনিফাচ কুল্লু ঘৰ নং : ৩১৩ক বয়স : 48 লিঙ্গ : মহিলা	CFM1120849 ফটো উপলব্ধ
943 নাম : চুলেমন টুটী পিতাৰ নাম: মাংগৰা টুটী ঘৰ নং : 314 বয়স : 67 লিঙ্গ : পুৰুষ	CFM0430124 ফটো উপলব্ধ	944 নাম : লুকাশ মুণ্ডা পিতাৰ নাম: দৌন্ধা ঘৰ নং : ৩১৪ বয়স : 51 লিঙ্গ : পুৰুষ	CFM1120861 ফটো উপলব্ধ	945 নাম : কৰ্মীলা টুটী স্বামীৰ নাম: চুলেমন টুটী ঘৰ নং : 314 বয়স : 46 লিঙ্গ : মহিলা	CFM0430140 ফটো উপলব্ধ
946 নাম : সবিতা মুণ্ডা স্বামীৰ নাম: লুকাশ মুণ্ডা ঘৰ নং : ৩১৪ বয়স : 44 লিঙ্গ : মহিলা	CFM1120872 ফটো উপলব্ধ	947 নাম : নিকা লোহাৰ স্বামীৰ নাম: বৃধী লোহাৰ ঘৰ নং : ৩১৫ বয়স : 64 লিঙ্গ : মহিলা	CFM1867227 ফটো উপলব্ধ	948 নাম : পুকলি লোহাৰ স্বামীৰ নাম: আজব লোহাৰ ঘৰ নং : ৩১৫ বয়স : 53 লিঙ্গ : মহিলা	CFM1867238 ফটো উপলব্ধ
949 নাম : সোনালী লোহাৰ স্বামীৰ নাম: বিৰ্সা লোহাৰ ঘৰ নং : ৩১৫ বয়স : 36 লিঙ্গ : মহিলা	CFM1867249 ফটো উপলব্ধ	950 নাম : লেংগ্ৰি মুশাহাৰী স্বামীৰ নাম: নগেন মুশাহাৰী ঘৰ নং : ৩১৫ বয়স : 35 লিঙ্গ : মহিলা	CFM0317354 ফটো উপলব্ধ	951 নাম : নগেন মুছাহাৰী মাতৃৰ নাম: নিকাইশ্ৰী মুছাহাৰী ঘৰ নং : ৩১৫ বয়স : 34 লিঙ্গ : পুৰুষ	CFM0193276 ফটো উপলব্ধ
952 নাম : বৃধী লোহাৰ পিতাৰ নাম: ডীল্লগা লোহাৰ ঘৰ নং : ৩১৬ বয়স : 83 লিঙ্গ : পুৰুষ	CFM1866791 ফটো উপলব্ধ	953 নাম : গৌপাল লোহাৰ পিতাৰ নাম: বৃধী লোহাৰ ঘৰ নং : ৩১৬ বয়স : 34 লিঙ্গ : পুৰুষ	CFM1866779 ফটো উপলব্ধ	954 নাম : বিৰ্ছা লোহাৰ পিতাৰ নাম: বৃধী লোহাৰ ঘৰ নং : 316 বয়স : 34 লিঙ্গ : পুৰুষ	CFM1866780 ফটো উপলব্ধ
955 নাম : গোলক চন্দ্ৰ দাস পিতাৰ নাম: উমেশ ঘৰ নং : ৩১৭ বয়স : 64 লিঙ্গ : পুৰুষ	CFM1120883 ফটো উপলব্ধ	956 নাম : সৰস্বতী দাস স্বামীৰ নাম: গোলক চন্দ্ৰ দাস ঘৰ নং : ৩১৭ বয়স : 58 লিঙ্গ : মহিলা	CFM1120894 ফটো উপলব্ধ	957 নাম : বেৰনকা দাস স্বামীৰ নাম: সদানন্দ দাস ঘৰ নং : ৩১৮ বয়স : 63 লিঙ্গ : মহিলা	CFM1120907 ফটো উপলব্ধ
958 নাম : গজেন দাস পিতাৰ নাম: সদানন্দ ঘৰ নং : ৩১৮ বয়স : 42 লিঙ্গ : পুৰুষ	CFM1120929 ফটো উপলব্ধ	959 নাম : দীপা মুণ্ডা স্বামীৰ নাম: গৌপাল লোহাৰ ঘৰ নং : 318 বয়স : 34 লিঙ্গ : মহিলা	UUI0098459 ফটো উপলব্ধ	960 নাম : ভাগীৰথ দাশ পিতাৰ নাম: মণিন দাশ ঘৰ নং : 318 বয়স : 24 লিঙ্গ : পুৰুষ	CFM1187731 ফটো উপলব্ধ



961 নাম : নব দাস পিতাৰ নাম: গজেন দাস ঘৰ নং : 318 বয়স : 19 লিঙ্গ : পুৰুষ	UU10127753 ফটো উপলব্ধ	962 নাম : মনিম দাস পিতাৰ নাম: সদানন্দ ঘৰ নং : 318ক বয়স : 58 লিঙ্গ : পুৰুষ	CFM1120941 ফটো উপলব্ধ	963 নাম : জামিনি দাস স্বামীৰ নাম: মনিম দাস ঘৰ নং : 318ক বয়স : 53 লিঙ্গ : মহিলা	CFM1120930 ফটো উপলব্ধ
964 নাম : বামবাহাদুৰ মিজাৰ পিতাৰ নাম: মনি বাহাদুৰ মিজাৰ ঘৰ নং : 318 বয়স : 51 লিঙ্গ : পুৰুষ	CFM1122414 ফটো উপলব্ধ	965 নাম : বাম কুমাৰী মিজাৰ স্বামীৰ নাম: বাম বাহাদুৰ মিজাৰ ঘৰ নং : 318 বয়স : 43 লিঙ্গ : মহিলা	CFM1122481 ফটো উপলব্ধ	966 নাম : বিংকি মিজাৰ স্বামীৰ নাম: যজ্ঞ মিজাৰ ঘৰ নং : 318 বয়স : 25 লিঙ্গ : মহিলা	CFM0316646 ফটো উপলব্ধ
967 নাম : লখাৰ মুণ্ডা পিতাৰ নাম: মৌৰণ ঘৰ নং : 320 বয়স : 70 লিঙ্গ : পুৰুষ	CFM1120952 ফটো উপলব্ধ	968 নাম : বৃধনি মুণ্ডা স্বামীৰ নাম: সোমা মুণ্ডা ঘৰ নং : 320 বয়স : 46 লিঙ্গ : মহিলা	CFM1120974 ফটো উপলব্ধ	969 নাম : মাৰ্টিন মিঞ্জ পিতাৰ নাম: চিমন ঘৰ নং : 321 বয়স : 73 লিঙ্গ : পুৰুষ	CFM1120985 ফটো উপলব্ধ
970 নাম : হাবিল মিন্স পিতাৰ নাম: মাৰ্টিন ঘৰ নং : 321 বয়স : 48 লিঙ্গ : পুৰুষ	CFM1120996 ফটো উপলব্ধ	971 নাম : সালমিনা মিন্স স্বামীৰ নাম: হাবিল ঘৰ নং : 321 বয়স : 46 লিঙ্গ : মহিলা	CFM1121002 ফটো উপলব্ধ	972 নাম : বালাচিউচ মিন্স পিতাৰ নাম: মাৰ্টিন ঘৰ নং : 321 বয়স : 44 লিঙ্গ : পুৰুষ	CFM1121013 ফটো উপলব্ধ
973 নাম : অনীতা মিঞ্জ স্বামীৰ নাম: ৰঞ্জিত মিঞ্জ ঘৰ নং : 321 বয়স : 25 লিঙ্গ : মহিলা	CFM0316059 ফটো উপলব্ধ	E 974 নাম : জেম মুণ্ডা পিতাৰ নাম: বৃদ্ধা ঘৰ নং : 322 বয়স : 68 লিঙ্গ : পুৰুষ	CFM1121024 ফটো উপলব্ধ	975 নাম : বিৰজিনিয়া মুণ্ডা স্বামীৰ নাম: জোম মুণ্ডা ঘৰ নং : 322 বয়স : 58 লিঙ্গ : মহিলা	CFM1121035 ফটো উপলব্ধ
976 নাম : শামিন ঈন্দুৱাৰ পিতাৰ নাম: শ্ৰী জেমস ঈন্দুৱাৰ ঘৰ নং : 322 বয়স : 27 লিঙ্গ : পুৰুষ	CFM1304393 ফটো উপলব্ধ	977 নাম : আঞ্জেলা একা পিতাৰ নাম: সলোন্দ একা ঘৰ নং : 322 বয়স : 22 লিঙ্গ : মহিলা	UU10109751 ফটো উপলব্ধ	978 নাম : হগম গয়াৰী পিতাৰ নাম: হৰেন ঘৰ নং : 323 বয়স : 58 লিঙ্গ : পুৰুষ	CFM1121046 ফটো উপলব্ধ
979 নাম : সনাইশ্ৰী গয়াৰী স্বামীৰ নাম: হগম গয়াৰী ঘৰ নং : 323 বয়স : 48 লিঙ্গ : মহিলা	CFM1121057 ফটো উপলব্ধ	980 নাম : ইন্ডিফে।ন দাহাংগা মাতৃৰ নাম: জেউতি দাহাংগা ঘৰ নং : 323 বয়স : 26 লিঙ্গ : পুৰুষ	CFM0430058 ফটো উপলব্ধ	981 নাম : প্ৰণিতা গয়াৰী স্বামীৰ নাম: শুকুৰ গয়াৰী ঘৰ নং : 323 বয়স : 26 লিঙ্গ : মহিলা	CFM0430306 ফটো উপলব্ধ
982 নাম : ৰিণা দাহাংগা স্বামীৰ নাম: ইন্ডিফে।ন দাহাংগা ঘৰ নং : 323 বয়স : 25 লিঙ্গ : মহিলা	CFM0429985 ফটো উপলব্ধ	983 নাম : শংকৰ গয়াৰী পিতাৰ নাম: হগম গয়াৰী ঘৰ নং : 323 বয়স : 23 লিঙ্গ : পুৰুষ	CFM1253988 ফটো উপলব্ধ	984 নাম : বিস্তী গয়াৰী পিতাৰ নাম: হৰেন ঘৰ নং : 323ক বয়স : 43 লিঙ্গ : পুৰুষ	CFM1121068 ফটো উপলব্ধ
985 নাম : তুল গয়াৰী স্বামীৰ নাম: বিষ্টি গয়াৰী ঘৰ নং : 324ক বয়স : 40 লিঙ্গ : মহিলা	CFM1121079 ফটো উপলব্ধ	986 নাম : খটেং গয়াৰী পিতাৰ নাম: হৰেন ঘৰ নং : 324 বয়স : 53 লিঙ্গ : পুৰুষ	CFM1121080 ফটো উপলব্ধ	987 নাম : পূৰ্ণিমা গয়াৰী স্বামীৰ নাম: খতেন গয়াৰী ঘৰ নং : 324 বয়স : 43 লিঙ্গ : মহিলা	CFM1267277 ফটো উপলব্ধ
E 988 নাম : চুন গয়াৰী পিতাৰ নাম: খটেং গয়াৰী ঘৰ নং : 324 বয়স : 23 লিঙ্গ : মহিলা	CFM1302769 ফটো উপলব্ধ	E 989 নাম : যাদব বসুমতাৰী পিতাৰ নাম: খটেং গয়াৰী ঘৰ নং : 324 বয়স : 66 লিঙ্গ : পুৰুষ	CFM1121115 ফটো উপলব্ধ	990 নাম : দিলিপ বসুমতাৰী পিতাৰ নাম: জাদব ঘৰ নং : 324 বয়স : 43 লিঙ্গ : পুৰুষ	CFM1121148 ফটো উপলব্ধ



991 নাম : পূৰ্ণিমা বসুমাতাৰী স্বামীৰ নাম: দিলিপ বসুমাতাৰী ঘৰ নং : 325 বয়স : 37 লিঙ্গ : মহিলা	CFM0429340 ফটো উপলব্ধ	992 নাম : অনিতা দৰ্জি পিতাৰ নাম: ৰোহিণী দৰ্জি ঘৰ নং : 329 বয়স : 40 লিঙ্গ : মহিলা	CFM1121193 ফটো উপলব্ধ	993 নাম : কালি বাহাদুৰ দৰ্জী পিতাৰ নাম: ধন বাহাদুৰ দৰ্জী ঘৰ নং : 329 বয়স : 36 লিঙ্গ : পুৰুষ	CFM1121206 ফটো উপলব্ধ
994 নাম : সবিতা দৰ্জী স্বামীৰ নাম: কালি বাহাদুৰ দৰ্জী ঘৰ নং : 329 বয়স : 33 লিঙ্গ : মহিলা	CFM0315614 ফটো উপলব্ধ	995 নাম : অম্ৰশ এন্ডিৱাৰ পিতাৰ নাম: পিত্ৰেচ ইন্দোবাৰ ঘৰ নং : 329 বয়স : 32 লিঙ্গ : পুৰুষ	UUI0002139 ফটো উপলব্ধ	996 নাম : কাতিৰ্না ইন্দুৱাৰ মাতৃৰ নাম: মাথী ইন্দুৱাৰ ঘৰ নং : 329 বয়স : 24 লিঙ্গ : মহিলা	CFM0368241 ফটো উপলব্ধ
997 নাম : কতিৰ্না ইন্দুৱাৰ পিতাৰ নাম: পিত্ৰেচ ইন্দোবাৰ ঘৰ নং : 329 বয়স : 24 লিঙ্গ : মহিলা	UUI0005611 ফটো উপলব্ধ	998 নাম : জেসিন্তা বাৰ্লা মাতৃৰ নাম: বীনা বাৰ্লা ঘৰ নং : 329 বয়স : 20 লিঙ্গ : মহিলা	UUI0142471 ফটো উপলব্ধ	999 নাম : নুবাশ ইন্দোবাৰ পিতাৰ নাম: বদ্ৰায় ঘৰ নং : 329 বয়স : 46 লিঙ্গ : পুৰুষ	CFM1121240 ফটো উপলব্ধ
1000 নাম : বিনা বাৰ্লা স্বামীৰ নাম: থোমাচ বাৰ্লা ঘৰ নং : 329 বয়স : 46 লিঙ্গ : মহিলা	CFM1121284 ফটো উপলব্ধ	1001 নাম : পাওলিনা ইন্দোবাৰ স্বামীৰ নাম: নুবাশ ইন্দোবাৰ ঘৰ নং : 329 বয়স : 40 লিঙ্গ : মহিলা	CFM1121251 ফটো উপলব্ধ	1002 নাম : এতোৱা উৰাং পিতাৰ নাম: বন্দনা উৰাং ঘৰ নং : 330 বয়স : 49 লিঙ্গ : পুৰুষ	CFM1121295 ফটো উপলব্ধ
1003 নাম : হলিৰাম উৰাং পিতাৰ নাম: বান্ধোনা ঘৰ নং : 330 বয়স : 38 লিঙ্গ : পুৰুষ	CFM1121319 ফটো উপলব্ধ	1004 নাম : শুশিলা উৰাং স্বামীৰ নাম: হলিৰাম ঘৰ নং : 330 বয়স : 34 লিঙ্গ : মহিলা	CFM1121320 ফটো উপলব্ধ	1005 নাম : জুনাশ উৰাং পিতাৰ নাম: বন্দনা উৰাং ঘৰ নং : 330 বয়স : 32 লিঙ্গ : পুৰুষ	CFM0314559 ফটো উপলব্ধ
1006 নাম : মৰিয়ম কুজৰ স্বামীৰ নাম: সুনীল উৰাং ঘৰ নং : 330 বয়স : 29 লিঙ্গ : মহিলা	UUI0002345 ফটো উপলব্ধ	1007 নাম : সিবীৰ্না উৰাং স্বামীৰ নাম: অনিল উৰাং ঘৰ নং : 330 বয়স : 28 লিঙ্গ : মহিলা	CFM0316414 ফটো উপলব্ধ	1008 নাম : অনিল উৰাং পিতাৰ নাম: অতোআ উৰাং ঘৰ নং : 330 বয়স : 28 লিঙ্গ : পুৰুষ	UUI0136796 ফটো উপলব্ধ
1009 নাম : সুনীল উৰাং পিতাৰ নাম: এটোৱা উৰাং ঘৰ নং : 0330 বয়স : 26 লিঙ্গ : পুৰুষ	UUI0001891 ফটো উপলব্ধ	1010 নাম : ৰাজ বাহাদুৰ চুৰ্বা পিতাৰ নাম: চন্দ্ৰ বাহাদুৰ চুৰ্বা ঘৰ নং : 331 বয়স : 34 লিঙ্গ : পুৰুষ	CFM1117937 ফটো উপলব্ধ	1011 নাম : সুমতাৰা চুৰ্বা স্বামীৰ নাম: ৰাজ বাহাদুৰ চুৰ্বা ঘৰ নং : 331 বয়স : 33 লিঙ্গ : মহিলা	CFM7181761 ফটো উপলব্ধ
1012 নাম : মাটিলদা দাহংগা স্বামীৰ নাম: বেনাদিক দাহংগা ঘৰ নং : 332 বয়স : 68 লিঙ্গ : মহিলা	CFM1121342 ফটো উপলব্ধ	1013 নাম : মাৰ্কুশ দাহংগা পিতাৰ নাম: বেনাদিক ঘৰ নং : 332 বয়স : 42 লিঙ্গ : পুৰুষ	CFM1121364 ফটো উপলব্ধ	1014 নাম : জেউতী দাহংগা স্বামীৰ নাম: মাৰ্কুশ দাহংগা ঘৰ নং : 332 বয়স : 40 লিঙ্গ : মহিলা	CFM1121375 ফটো উপলব্ধ
1015 নাম : বিলিয়াম ডাহংগা পিতাৰ নাম: বেনোদিক ঘৰ নং : 332 বয়স : 36 লিঙ্গ : পুৰুষ	CFM1121397 ফটো উপলব্ধ	1016 নাম : প্ৰতিমা দাহংগা স্বামীৰ নাম: বিলিয়াম ঘৰ নং : 332 বয়স : 35 লিঙ্গ : মহিলা	CFM1121368 ফটো উপলব্ধ	1017 নাম : ফিলিমন ডাহংগা পিতাৰ নাম: মাৰ্কুশ ডাহংগা ঘৰ নং : 332 বয়স : 21 লিঙ্গ : পুৰুষ	UUI0001404 ফটো উপলব্ধ
1018 নাম : ফুলমণি ধনৱাৰ স্বামীৰ নাম: বিছা ধনৱাৰ ঘৰ নং : 333 বয়স : 72 লিঙ্গ : মহিলা	CFM1121400 ফটো উপলব্ধ	1019 নাম : বেনাদিক ধানুবাৰ পিতাৰ নাম: বিছা ঘৰ নং : 333 বয়স : 48 লিঙ্গ : পুৰুষ	CFM1121411 ফটো উপলব্ধ	1020 নাম : বিমল ধনৱাৰ পিতাৰ নাম: বিছা ধনৱাৰ ঘৰ নং : 333 বয়স : 33 লিঙ্গ : পুৰুষ	CFM0318170 ফটো উপলব্ধ



1021 নাম : আলমা এক্সা স্বামীৰ নাম: পাত্ৰাশ এক্সা ঘৰ নং : 333 বয়স : 28 লিঙ্গ : মহিলা	UUJ0001685 ফটো উপলব্ধ	1022 নাম : বিনা ধনুৱাৰ স্বামীৰ নাম: বিমল ধনুৱাৰ ঘৰ নং : 333 বয়স : 25 লিঙ্গ : মহিলা	CFM0318196 ফটো উপলব্ধ	1023 নাম : টেৰচা কুল্লু স্বামীৰ নাম: মিখেল ঘৰ নং : 338 বয়স : 66 লিঙ্গ : মহিলা	CFM1121433 ফটো উপলব্ধ
1024 নাম : চিলবিনা কুল্লু পিতাৰ নাম: জেৰম কুল্লু ঘৰ নং : 338 বয়স : 51 লিঙ্গ : মহিলা	CFM1122458 ফটো উপলব্ধ	1025 নাম : ফ্ৰান্সিস কুল্লু পিতাৰ নাম: মেখেল কুল্লু ঘৰ নং : 338 বয়স : 44 লিঙ্গ : পুৰুষ	CFM1121455 ফটো উপলব্ধ	1026 নাম : বীতা কুল্লু স্বামীৰ নাম: ফ্ৰানচিশ কুল্লু ঘৰ নং : 338 বয়স : 40 লিঙ্গ : মহিলা	CFM1121466 ফটো উপলব্ধ
1027 নাম : অগস্ত কুল্লু পিতাৰ নাম: মিখেল কুল্লু ঘৰ নং : 334 বয়স : 40 লিঙ্গ : পুৰুষ	CFM1121477 ফটো উপলব্ধ	1028 নাম : আনানিউশ কুল্লু পিতাৰ নাম: মেখেল কুল্লু ঘৰ নং : 338 বয়স : 37 লিঙ্গ : পুৰুষ	CFM0467456 ফটো উপলব্ধ	1029 নাম : বিনা কুল্লু স্বামীৰ নাম: আনানিউশ কুল্লু ঘৰ নং : 338 বয়স : 32 লিঙ্গ : মহিলা	CFM0467365 ফটো উপলব্ধ
1030 নাম : সবিতা কুল্লু পিতাৰ নাম: মুকুল কুল্লু ঘৰ নং : 338 বয়স : 27 লিঙ্গ : মহিলা	CFM0184853 ফটো উপলব্ধ	1031 নাম : মঙ্গল দাস পিতাৰ নাম: সুধু ঘৰ নং : 335 বয়স : 78 লিঙ্গ : পুৰুষ	CFM1121488 ফটো উপলব্ধ	1032 নাম : শিউ দাস পিতাৰ নাম: মঙ্গল ঘৰ নং : 335 বয়স : 48 লিঙ্গ : পুৰুষ	CFM1121499 ফটো উপলব্ধ
1033 নাম : চুমাৰী দাস স্বামীৰ নাম: শিউ দাস ঘৰ নং : 335 বয়স : 42 লিঙ্গ : মহিলা	CFM1121502 ফটো উপলব্ধ	1034 নাম : বাসন্তি দাস পিতাৰ নাম: মঙ্গল দাস ঘৰ নং : 335 বয়স : 40 লিঙ্গ : মহিলা	CFM1121513 ফটো উপলব্ধ	1035 নাম : মাহাদেউ মুণ্ডা পিতাৰ নাম: চিমন ঘৰ নং : 338 বয়স : 76 লিঙ্গ : পুৰুষ	CFM1121524 ফটো উপলব্ধ
1036 নাম : চুমাৰী মুণ্ডা স্বামীৰ নাম: মাহাদেউ ঘৰ নং : 338 বয়স : 68 লিঙ্গ : মহিলা	CFM1121535 ফটো উপলব্ধ	1037 নাম : ফ্ৰান্সিচ মুণ্ডা পিতাৰ নাম: চিমন ঘৰ নং : 338 বয়স : 43 লিঙ্গ : পুৰুষ	CFM1121546 ফটো উপলব্ধ	1038 নাম : লিলিতা মুণ্ডা পিতাৰ নাম: মাহাদেউ মুণ্ডা ঘৰ নং : 338 বয়স : 38 লিঙ্গ : মহিলা	CFM1121557 ফটো উপলব্ধ
1039 নাম : কাটিনা মুণ্ডা স্বামীৰ নাম: দিব্যান এক্সা ঘৰ নং : 338 বয়স : 37 লিঙ্গ : মহিলা	CFM1233527 ফটো উপলব্ধ	1040 নাম : ফুলমণি মুণ্ডা পিতাৰ নাম: মাহাদেউ মুণ্ডা ঘৰ নং : 338 বয়স : 27 লিঙ্গ : মহিলা	CFM1143833 ফটো উপলব্ধ	1041 নাম : বাহীল মুণ্ডা স্বামীৰ নাম: খেপা মুণ্ডা ঘৰ নং : 380 বয়স : 73 লিঙ্গ : মহিলা	CFM1121591 ফটো উপলব্ধ
1042 নাম : ফুলমণি মুণ্ডা স্বামীৰ নাম: কাইলা মুণ্ডা ঘৰ নং : 338 বয়স : 43 লিঙ্গ : মহিলা	CFM1121615 ফটো উপলব্ধ	1043 নাম : এতোবা মুণ্ডা পিতাৰ নাম: খেপা মুণ্ডা ঘৰ নং : 380 বয়স : 36 লিঙ্গ : পুৰুষ	CFM1121659 ফটো উপলব্ধ	1044 নাম : চালমি মুণ্ডা স্বামীৰ নাম: এতোৰা মুণ্ডা ঘৰ নং : 338 বয়স : 33 লিঙ্গ : মহিলা	CFM0470021 ফটো উপলব্ধ
1045 নাম : প্ৰিয়া মুণ্ডা পিতাৰ নাম: কাইলা মুণ্ডা ঘৰ নং : 340 বয়স : 23 লিঙ্গ : মহিলা	UUJ0005504 ফটো উপলব্ধ	1046 নাম : মধু টুটি পিতাৰ নাম: পান্দা ঘৰ নং : 381 বয়স : 48 লিঙ্গ : পুৰুষ	CFM1121682 ফটো উপলব্ধ	1047 নাম : পুকলি টুটি স্বামীৰ নাম: মধু টুটি ঘৰ নং : 381 বয়স : 46 লিঙ্গ : মহিলা	CFM1121693 ফটো উপলব্ধ
1048 নাম : উচা টুটি স্বামীৰ নাম: জহন তাঁতি ঘৰ নং : 381 বয়স : 36 লিঙ্গ : মহিলা	CFM0083485 ফটো উপলব্ধ	1049 নাম : জন টুটি পিতাৰ নাম: পাণ্ডা টুটি ঘৰ নং : 381 বয়স : 36 লিঙ্গ : পুৰুষ	CFM1121706 ফটো উপলব্ধ	1050 নাম : বিবন টুটি পিতাৰ নাম: মধু টুটি ঘৰ নং : 341 বয়স : 25 লিঙ্গ : মহিলা	CFM1191402 ফটো উপলব্ধ



1051 নাম : আলিশ মিঞ্জ পিতাৰ নাম: OUটUচ মিঞ্জ ঘৰ নং : ৩৪২ বয়স : 70 লিঙ্গ : পুৰুষ	CFM1121717 ফটো উপলব্ধ	1052 নাম : ফিৰিশকা মিন্স স্বামীৰ নাম: আলবিচ ঘৰ নং : ৩৪২ বয়স : 63 লিঙ্গ : মহিলা	CFM1121728 ফটো উপলব্ধ	1053 নাম : ফি লিশ মিঞ্জ পিতাৰ নাম: আলিশ মিঞ্জ ঘৰ নং : ৩৪২ বয়স : 44 লিঙ্গ : পুৰুষ	CFM1121762 ফটো উপলব্ধ
1054 নাম : বালানিন্দা মুণ্ডা পিতাৰ নাম: আলবিচ ঘৰ নং : ৩৪২ বয়স : 40 লিঙ্গ : মহিলা	CFM1121739 ফটো উপলব্ধ	1055 নাম : লৰেনতুচ মিঞ্জ পিতাৰ নাম: আলবিচ মিঞ্জ ঘৰ নং : ৩৪২ বয়স : 39 লিঙ্গ : পুৰুষ	CFM1121740 ফটো উপলব্ধ	1056 নাম : আঞ্জেলিনা মিঞ্জ পিতাৰ নাম: আলবিছ মিঞ্জ ঘৰ নং : 342 বয়স : 37 লিঙ্গ : মহিলা	CFM1121751 ফটো উপলব্ধ
1057 নাম : কালিষ্টা টিৰকী স্বামীৰ নাম: পাউলুশ ঘৰ নং : ৩৪৩ বয়স : 48 লিঙ্গ : মহিলা	CFM1121795 ফটো উপলব্ধ	1058 নাম : মাটিয়াশ টিৰকী পিতাৰ নাম: বৰটলমী ঘৰ নং : ৩৪৩ বয়স : 48 লিঙ্গ : পুৰুষ	CFM1121808 ফটো উপলব্ধ	1059 নাম : সঞ্জীৱ তিৰকী পিতাৰ নাম: বৰটলমি তিৰকী ঘৰ নং : ৩৪৩ বয়স : 43 লিঙ্গ : পুৰুষ	CFM1121842 ফটো উপলব্ধ
1060 নাম : লুকাচ টিৰকী পিতাৰ নাম: বৰটলমি টিৰকী ঘৰ নং : ৩৪৩ বয়স : 42 লিঙ্গ : পুৰুষ	CFM1121864 ফটো উপলব্ধ	1061 নাম : বিৰ্চি টিৰকী স্বামীৰ নাম: চামেল টিৰকী ঘৰ নং : ৩৪৩ বয়স : 39 লিঙ্গ : মহিলা	CFM1121831 ফটো উপলব্ধ	1062 নাম : জুলিতা টিৰকী স্বামীৰ নাম: সঞ্জীৱ টিৰকী ঘৰ নং : ৩৪৩ বয়স : 38 লিঙ্গ : মহিলা	CFM1121853 ফটো উপলব্ধ
1063 নাম : জন তিকী পিতাৰ নাম: পাউলুচ তিকী ঘৰ নং : ৩৪৩ বয়স : 33 লিঙ্গ : পুৰুষ	CFM1867261 ফটো উপলব্ধ	1064 নাম : আলবিনা টিৰকী স্বামীৰ নাম: জোন টিৰকী ঘৰ নং : ৩৪৩ বয়স : 33 লিঙ্গ : মহিলা	CFM1866995 ফটো উপলব্ধ	1065 নাম : লিবিঅ তিকী পিতাৰ নাম: চঞ্জীৱ তিকী ঘৰ নং : 343 বয়স : 25 লিঙ্গ : পুৰুষ	CFM0501650 ফটো উপলব্ধ
1066 নাম : ডন বস্কো তিকী পিতাৰ নাম: পাউলুছ তিকী ঘৰ নং : ৩৪৩ বয়স : 23 লিঙ্গ : পুৰুষ	CFM1233469 ফটো উপলব্ধ	1067 নাম : শ্ৰীস্তিয়া বানী তিকী পিতাৰ নাম: সঞ্জীৱ তিকী ঘৰ নং : 343 বয়স : 23 লিঙ্গ : মহিলা	CFM1233485 ফটো উপলব্ধ	1068 নাম : হনক তিকী পিতাৰ নাম: সন্মেল তিকী ঘৰ নং : 343 বয়স : 22 লিঙ্গ : পুৰুষ	CFM1251396 ফটো উপলব্ধ
1069 নাম : জেফে. তিকী পিতাৰ নাম: সন্মেল ঘৰ নং : 343 বয়স : 21 লিঙ্গ : পুৰুষ	UUI0041798 ফটো উপলব্ধ	1070 নাম : এন্সেনসিয়া তিকী স্বামীৰ নাম: জেফে. ঘৰ নং : 343 বয়স : 20 লিঙ্গ : মহিলা	UUI0041822 ফটো উপলব্ধ	1071 নাম : হান্না তিকী পিতাৰ নাম: সঞ্জীৱ তিকী ঘৰ নং : 343ক বয়স : 27 লিঙ্গ : মহিলা	UUI0006585 ফটো উপলব্ধ
1072 নাম : জহান কুলু পিতাৰ নাম: জেৰাম কুলু ঘৰ নং : ৩৪৪ বয়স : 72 লিঙ্গ : পুৰুষ	CFM0083576 ফটো উপলব্ধ	E 1073 নাম : জেৰাম কুলু পিতাৰ নাম: বিসী কুলু ঘৰ নং : ৩৪৪ বয়স : 64 লিঙ্গ : পুৰুষ	CFM1866928 ফটো উপলব্ধ	1074 নাম : মাৰ্থা কুলু স্বামীৰ নাম: জেৰাম কুলু ঘৰ নং : ৩৪৪ বয়স : 35 লিঙ্গ : মহিলা	CFM0083626 ফটো উপলব্ধ
1075 নাম : ইলিনা কুলু পিতাৰ নাম: জেৰাম কুলু ঘৰ নং : ৩৪৪ বয়স : 30 লিঙ্গ : মহিলা	CFM0083709 ফটো উপলব্ধ	1076 নাম : ওনিমা কুলু স্বামীৰ নাম: মাকুশ বিহা ঘৰ নং : ৩৪৪ বয়স : 29 লিঙ্গ : মহিলা	CFM0372607 ফটো উপলব্ধ	1077 নাম : শ্ৰীতিকা কুলু পিতাৰ নাম: য়োচেফ কুলু ঘৰ নং : 344 বয়স : 21 লিঙ্গ : মহিলা	UUI0001594 ফটো উপলব্ধ
1078 নাম : নিকলাচ ব্ৰিলুং পিতাৰ নাম: মাটিয়াশ ঘৰ নং : ৩৪৫ বয়স : 68 লিঙ্গ : পুৰুষ	CFM1121886 ফটো উপলব্ধ	E 1079 নাম : চুনা কুমাৰী মিজাৰ স্বামীৰ নাম: অক্ষয় বাহিদুৰ মিজাৰ ঘৰ নং : ৩৪৫ বয়স : 57 লিঙ্গ : মহিলা	CFM1867216 ফটো উপলব্ধ	1080 নাম : নৰমায়া মিজাৰ স্বামীৰ নাম: লক্ষী বাহাদুৰ মিজাৰ ঘৰ নং : ৩৪৫ বয়স : 41 লিঙ্গ : মহিলা	CFM1867205 ফটো উপলব্ধ



1081 নাম : জীৱন বিলুং পিতাৰ নাম: নিকোলাচ ঘৰ নং : ৩৪৫ বয়স : 35 লিঙ্গ : পুৰুষ	CFM1121900 ফটো উপলব্ধ	1082 নাম : মৌচুমী বিলুং স্বামীৰ নাম: জীৱন বিলুং ঘৰ নং : ৩৪৫ বয়স : 33 লিঙ্গ : মহিলা	CFM0317396 ফটো উপলব্ধ	1083 নাম : লুকাশ বিলুং পিতাৰ নাম: নিকোলাচ বিলুং ঘৰ নং : ৩৪৫ বয়স : 33 লিঙ্গ : পুৰুষ	CFM1121922 ফটো উপলব্ধ
1084 নাম : হৰিকলা দৰ্জী স্বামীৰ নাম: নৰবাহাদুৰ দৰ্জী ঘৰ নং : 345 বয়স : 33 লিঙ্গ : মহিলা	UUI0006494 ফটো উপলব্ধ	1085 নাম : জুৱেল বিলুং পিতাৰ নাম: নিকোলাছ বিলুং ঘৰ নং : 345 বয়স : 29 লিঙ্গ : পুৰুষ	CFM0416305 ফটো উপলব্ধ	1086 নাম : আজাদ বিলুং পিতাৰ নাম: নিকোলাছ বিলুং ঘৰ নং : 345 বয়স : 25 লিঙ্গ : পুৰুষ	CFM0416313 ফটো উপলব্ধ
1087 নাম : অম্বৰ বাহাদুৰ মিজাৰ পিতাৰ নাম: লাল বাহাদুৰ মিজাৰ ঘৰ নং : ৩৪৬ বয়স : 76 লিঙ্গ : পুৰুষ	CFM1866633 ফটো উপলব্ধ	1088 নাম : লক্ষী বাহাদুৰ মিজাৰ পিতাৰ নাম: অম্বৰ বাহাদুৰ মিজাৰ ঘৰ নং : ৩৪৬ বয়স : 54 লিঙ্গ : পুৰুষ	CFM1866871 ফটো উপলব্ধ	1089 নাম : দুৰ্গা দেৱী মিজাৰ স্বামীৰ নাম: কৃষ্ণ বাহাদুৰ মিজাৰ ঘৰ নং : ৩৪৬ বয়স : 52 লিঙ্গ : মহিলা	CFM0184390 ফটো উপলব্ধ
1090 নাম : কৃষ্ণা বাহাদুৰ মিজাৰ পিতাৰ নাম: অম্বৰ বাহাদুৰ মিজাৰ ঘৰ নং : ৩৪৬ বয়স : 44 লিঙ্গ : পুৰুষ	CFM1866860 ফটো উপলব্ধ	1091 নাম : দিল বাহাদুৰ মিজাৰ পিতাৰ নাম: লক্ষী বাহাদুৰ মিজাৰ ঘৰ নং : ৩৪৬ বয়স : 27 লিঙ্গ : পুৰুষ	CFM0512392 ফটো উপলব্ধ	1092 নাম : অম্বিকা মিজাৰ পিতাৰ নাম: কৃষ্ণ বাহাদুৰ মিজাৰ ঘৰ নং : 346 বয়স : 23 লিঙ্গ : মহিলা	CFM0429332 ফটো উপলব্ধ
1093 নাম : হীৰালাল মিজাৰ পিতাৰ নাম: কৃষ্ণবাহাদুৰ মিজাৰ ঘৰ নং : 346 বয়স : 20 লিঙ্গ : পুৰুষ	UUI0056135 ফটো উপলব্ধ	1094 নাম : কুচমাশ বিলুং পিতাৰ নাম: ফাৰানিচি ঘৰ নং : ৩৪৭ বয়স : 63 লিঙ্গ : পুৰুষ	CFM1121933 ফটো উপলব্ধ	1095 নাম : ৰজলিয়া বিলুং স্বামীৰ নাম: কুচমাশ বিলুং ঘৰ নং : ৩৪৭ বয়স : 58 লিঙ্গ : মহিলা	CFM1121944 ফটো উপলব্ধ
1096 নাম : কৰ্লিনা টটা স্বামীৰ নাম: মুকুট বিলুং ঘৰ নং : ৩৪৭ বয়স : 31 লিঙ্গ : মহিলা	CFM0470922 ফটো উপলব্ধ	1097 নাম : জলিয়া বিলুং পিতাৰ নাম: কুচমাছ বিলুং ঘৰ নং : ৩৪৭ বয়স : 25 লিঙ্গ : মহিলা	CFM1233592 ফটো উপলব্ধ	1098 নাম : ডেবিদ বিলুং পিতাৰ নাম: কুচমাছ বিলুং ঘৰ নং : ৩৪৭ বয়স : 24 লিঙ্গ : পুৰুষ	CFM1233600 ফটো উপলব্ধ
1099 নাম : জুলিফা বিলুং পিতাৰ নাম: কুচমাশ বিলুং ঘৰ নং : 347 বয়স : 21 লিঙ্গ : মহিলা	UUI0005470 ফটো উপলব্ধ	E 1100 নাম : শান্তিনা তেটেই স্বামীৰ নাম: মাৰিয়ানশ ঘৰ নং : ৩৪৮ বয়স : 68 লিঙ্গ : মহিলা	CFM1121955 ফটো উপলব্ধ	1101 নাম : আলফোনস টেটে পিতাৰ নাম: মাৰিয়ানশ ঘৰ নং : ৩৪৮ বয়স : 50 লিঙ্গ : পুৰুষ	CFM1121966 ফটো উপলব্ধ
1102 নাম : বেঞ্জামিন টেটে পিতাৰ নাম: মাৰিয়ানশ তেটেই ঘৰ নং : ৩৪৮ বয়স : 40 লিঙ্গ : পুৰুষ	CFM1121988 ফটো উপলব্ধ	1103 নাম : নিৰাজ টেটে পিতাৰ নাম: আৰ্শে.শ টেটে ঘৰ নং : 348 বয়স : 21 লিঙ্গ : পুৰুষ	UUI0001586 ফটো উপলব্ধ	1104 নাম : জোচবিন টপ্পো স্বামীৰ নাম: মাৰকুশ টপ্পো ঘৰ নং : ৩৪৯ বয়স : 60 লিঙ্গ : মহিলা	CFM1122005 ফটো উপলব্ধ
1105 নাম : প্যাট্ৰিক টোপ্পো পিতাৰ নাম: মাৰকুশ টোপ্পো ঘৰ নং : 349 বয়স : 29 লিঙ্গ : পুৰুষ	CFM1213248 ফটো উপলব্ধ	1106 নাম : লিলীগ্ৰেচ ত্ৰিগ্না পিতাৰ নাম: ফ্ৰান্সীচ ঘৰ নং : 349 বয়স : 29 লিঙ্গ : মহিলা	GGF0002238 ফটো উপলব্ধ	1107 নাম : পাতৰাস টোপ্পো পিতাৰ নাম: মাৰকুচ টোপ্পো ঘৰ নং : 349 বয়স : 27 লিঙ্গ : পুৰুষ	CFM0539908 ফটো উপলব্ধ
1108 নাম : ৰুমিলা লাট্ৰো স্বামীৰ নাম: প্যাট্ৰিক টোপ্পো ঘৰ নং : 349 বয়স : 26 লিঙ্গ : মহিলা	CFM1213255 ফটো উপলব্ধ	1109 নাম : পূৰ্ণ বাহাদুৰ মগৰ পিতাৰ নাম: জিত বাহাদুৰ মগৰ ঘৰ নং : 509 বয়স : 23 লিঙ্গ : পুৰুষ	UUI0103598 ফটো উপলব্ধ	1110 নাম : গুলচন ৰাম্ফিহাৰী পিতাৰ নাম: পৰেশ ৰাম্ফিহাৰী ঘৰ নং : 530 বয়স : 41 লিঙ্গ : পুৰুষ	UUI0128785 ফটো উপলব্ধ

1111	UUI0108209	S	1112	UUI0118638	S	1113	UUI0117747
নাম : প্রকাশ তামাং পিতাৰ নাম: জিত বাহাদুৰ তামাং ঘৰ নং : 588 বয়স : 20 লিঙ্গ : পুৰুষ	ফটো উপলব্ধ	নাম : মেনকা গুৰাগাই মাতৃৰ নাম: কল্পনা গুৰাগাই ঘৰ নং : ভূটানখুটা, নিকাশী বয়স : 21 লিঙ্গ : মহিলা	ফটো উপলব্ধ	নাম : চন্দনা দেবী পিতাৰ নাম: খেম নাথ গুৰাগাই ঘৰ নং : ভূটানখুটা, নিকাশী বয়স : 19 লিঙ্গ : মহিলা	ফটো উপলব্ধ		
1114	UUI0139667	S2	1115	GGF2440484		1116	UUI0126516
নাম : পূজা দাহাল পিতাৰ নাম: টিকেদুৰ দাহাল ঘৰ নং : দাৰাগাঁও পি এস বাৰ্বোৰী সৰে ডিৱিবান্জ, বক্স বয়স : 20 লিঙ্গ : মহিলা	ফটো উপলব্ধ	নাম : পুনম লিম্বু পিতাৰ নাম: লাল বাহাদুৰ লিম্বু ঘৰ নং : এইচ নো. 14 আ বয়স : 36 লিঙ্গ : মহিলা	ফটো উপলব্ধ	নাম : পুলক গৌতম পিতাৰ নাম: হিমালয় গৌতম ঘৰ নং : এইচ নো 128 বয়স : 19 লিঙ্গ : পুৰুষ	ফটো উপলব্ধ		
1117	UUI0142729		1118	UUI0131060		1119	UUI0129007
নাম : মনো বাহাদুৰ চুৰ্বা পিতাৰ নাম: ৰাজ বাহাদুৰ চুৰ্বা ঘৰ নং : এইচ নো 209 বয়স : 25 লিঙ্গ : পুৰুষ	ফটো উপলব্ধ	নাম : মখল মুণ্ডা পিতাৰ নাম: লুকাশ মুণ্ডা ঘৰ নং : এইচ নো 314 বয়স : 33 লিঙ্গ : পুৰুষ	ফটো উপলব্ধ	নাম : দয়া সোনাৰী স্বামীৰ নাম: তিল বাহাদুৰ সোনাৰী ঘৰ নং : না বয়স : 24 লিঙ্গ : মহিলা	ফটো উপলব্ধ		
1120	CFM1116332		1121	CFM1121228		1122	CFM1120714
নাম : ৰেণু মুছাহাৰী স্বামীৰ নাম: মেঘনাথ ঘৰ নং : বয়স : 69 লিঙ্গ : মহিলা	ফটো উপলব্ধ	নাম : মাৰ্থা ইন্দোবাৰ স্বামীৰ নাম: পিত্ৰচ ইন্দোবাৰ ঘৰ নং : বয়স : 58 লিঙ্গ : মহিলা	ফটো উপলব্ধ	নাম : পদ্মাকুমাৰ বসুমতাৰী পিতাৰ নাম: আঘোৰ্ন ঘৰ নং : বয়স : 54 লিঙ্গ : পুৰুষ	ফটো উপলব্ধ		
1123	CFM1866939		1124	CFM1121977		1125	CFM1120725
নাম : জোশেব কুল্লু পিতাৰ নাম: জেৰম কুল্লু ঘৰ নং : বয়স : 50 লিঙ্গ : পুৰুষ	ফটো উপলব্ধ	নাম : কতিৰ্না টেটে স্বামীৰ নাম: আলফশ তেটেই ঘৰ নং : বয়স : 46 লিঙ্গ : মহিলা	ফটো উপলব্ধ	নাম : বাসন্তি বসুমতাৰী স্বামীৰ নাম: পদ্মাকুমাৰ বসুমতাৰী ঘৰ নং : বয়স : 46 লিঙ্গ : মহিলা	ফটো উপলব্ধ		
1126	CFM1867089		1127	CFM1116365		1128	CFM1121911
নাম : সুমা কান্তি কুল্লু স্বামীৰ নাম: জেৰম কুল্লু ঘৰ নং : বয়স : 46 লিঙ্গ : মহিলা	ফটো উপলব্ধ	নাম : ৰাকেশ মুছাহাৰী পিতাৰ নাম: মেঘনাথ ঘৰ নং : বয়স : 40 লিঙ্গ : পুৰুষ	ফটো উপলব্ধ	নাম : জেউতী বিলং পিতাৰ নাম: নিকৌলাচ ঘৰ নং : বয়স : 34 লিঙ্গ : মহিলা	ফটো উপলব্ধ		



1129	1	UUU0154898	ফটো উপলব্ধ	নাম : জিতু লিঙ্গ মাতৃৰ নাম : জ্ঞানমায়া লিঙ্গ ঘৰ নং : বাগানপুৰ ভট্টাচাৰ্য্য বয়স : 19 লিঙ্গ : পুৰুষ	1130	1	UUU0155903	ফটো উপলব্ধ	নাম : কিশোৰ নেউপানে পিতাৰ নাম : এঞ্জ নেউপানে ঘৰ নং : 251 বয়স : 19 লিঙ্গ : পুৰুষ	1131	1	UUU0156448	ফটো উপলব্ধ	নাম : বুদ্ধ মায়া চুৰ্বা স্বামীৰ নাম : বাৰ্জ বাহাদুৰ চুৰ্বা ঘৰ নং : 147 বয়স : 62 লিঙ্গ : মহিলা
1132	1	FXO0033811	ফটো উপলব্ধ	নাম : উৰ্মিলা ৰামচিয়াৰী পিতাৰ নাম : নৰহ ৰামচিয়াৰী ঘৰ নং : 140 বয়স : 20 লিঙ্গ : মহিলা	1133	1	CFM7148281	ফটো উপলব্ধ	নাম : পুনম ভাটতৰাই মাতৃৰ নাম : ইন্দিৰা ভাটতৰাই ঘৰ নং : 1 বয়স : 21 লিঙ্গ : মহিলা	1134	1	FQM1941464	ফটো উপলব্ধ	নাম : জীবন শৰ্মা পিতাৰ নাম : মেঘনাথ শৰ্মা ঘৰ নং : 89 বয়স : 31 লিঙ্গ : পুৰুষ
1135	1	FQM0505230	ফটো উপলব্ধ	নাম : ধনমায়া দেবী স্বামীৰ নাম : জীবন শৰ্মা ঘৰ নং : 89 বয়স : 26 লিঙ্গ : মহিলা	1136	1	CFM1867885	ফটো উপলব্ধ	নাম : বিষ্ণুভক্ত দৰ্জী পিতাৰ নাম : কুমাৰ দৰ্জী ঘৰ নং : 622 বয়স : 71 লিঙ্গ : পুৰুষ	1137	1	CFM1867896	ফটো উপলব্ধ	নাম : অনিতা দৰ্জী স্বামীৰ নাম : বিষ্ণুভক্ত দৰ্জী ঘৰ নং : 622 বয়স : 57 লিঙ্গ : মহিলা
1138	1	CFM0276824	ফটো উপলব্ধ	নাম : বৃন্দা গয়াৰী পিতাৰ নাম : ৰূপাৰাম গয়াৰী ঘৰ নং : 40 বয়স : 27 লিঙ্গ : মহিলা	1139	1	CFM0418855	ফটো উপলব্ধ	নাম : জোশনা শৰ্মা স্বামীৰ নাম : বিনোদ শৰ্মা ঘৰ নং : 117 বয়স : 29 লিঙ্গ : মহিলা	1140	1	CFM0345488	ফটো উপলব্ধ	নাম : ৰিতা পাঠক স্বামীৰ নাম : উমেশ পাঠক ঘৰ নং : 131 বয়স : 26 লিঙ্গ : মহিলা
1141	1	CFM1284025	ফটো উপলব্ধ	নাম : মোহন শৰ্মা পিতাৰ নাম : উৰথ শৰ্মা ঘৰ নং : 129 বয়স : 51 লিঙ্গ : পুৰুষ	1142	1	CFM1867625	ফটো উপলব্ধ	নাম : বান্ধানা একা পিতাৰ নাম : এগ্ৰেচুয়েচ একা ঘৰ নং : 613 বয়স : 44 লিঙ্গ : পুৰুষ	1143	1	CFM0112086	ফটো উপলব্ধ	নাম : ফুমতী একা স্বামীৰ নাম : বান্ধানা একা ঘৰ নং : 613 বয়স : 41 লিঙ্গ : মহিলা
1144	1	CFM0258277	ফটো উপলব্ধ	নাম : ললীতা বসুমতাৰী স্বামীৰ নাম : ভূপেন্দ্ৰ গয়াৰী ঘৰ নং : 137 বয়স : 37 লিঙ্গ : মহিলা	1145	1	CFM1103760	ফটো উপলব্ধ	নাম : ফনিন্দ্ৰ ভট্টৰাই পিতাৰ নাম : পুনপ্ৰসাদ ভট্টৰাই ঘৰ নং : ভট্টাচাৰ্য্য শ্ৰী পঞ্চমী হিমালী হাই এচ বয়স : 32 লিঙ্গ : পুৰুষ	1146	1	UUU0058222	ফটো উপলব্ধ	নাম : সোনমনি তালুকদাৰ পিতাৰ নাম : অতুল তালুকদাৰ ঘৰ নং : 117 বয়স : 39 লিঙ্গ : পুৰুষ
1147	1	UUU0058230	ফটো উপলব্ধ	নাম : মঞ্জু বৰো স্বামীৰ নাম : সোনমনি তালুকদাৰ ঘৰ নং : 117 বয়স : 45 লিঙ্গ : মহিলা	1148	1	CFM0184630	ফটো উপলব্ধ	নাম : নৰেন দৈমাৰী পিতাৰ নাম : গনেশ দৈমাৰী ঘৰ নং : 355 বয়স : 51 লিঙ্গ : পুৰুষ	1149	1	CFM0184861	ফটো উপলব্ধ	নাম : পদমী বড়ো স্বামীৰ নাম : নৰেন দৈমাৰী ঘৰ নং : 355 বয়স : 49 লিঙ্গ : মহিলা
1150	1	CFM0340083	ফটো উপলব্ধ	নাম : লোকনাথ গুৰাগাঞী পিতাৰ নাম : পুষ্পলাল গুৰাগাঞী ঘৰ নং : 118 বয়স : 24 লিঙ্গ : পুৰুষ	1151	1	CFM0361360	ফটো উপলব্ধ	নাম : ভৰত দাস পিতাৰ নাম : মনুথ দাস ঘৰ নং : 306 বয়স : 32 লিঙ্গ : পুৰুষ	1152	1	CFM0352492	ফটো উপলব্ধ	নাম : মনুথ দাস পিতাৰ নাম : উমেশ দাস ঘৰ নং : 306 বয়স : 65 লিঙ্গ : পুৰুষ
1153	1	CFM0345074	ফটো উপলব্ধ	নাম : চিতাদেৱী কটোৱাল স্বামীৰ নাম : বাবুৰাম কটোৱাল ঘৰ নং : 65 বয়স : 50 লিঙ্গ : মহিলা	1154	1	CFM1101811	ফটো উপলব্ধ	নাম : পূৰ্ণ প্ৰসাদ পিতাৰ নাম : দেবীপ্ৰসাদ ঘৰ নং : 59 বয়স : 60 লিঙ্গ : পুৰুষ	1155	1	CFM1101822	ফটো উপলব্ধ	নাম : ৰাধিকা ভট্টৰাই স্বামীৰ নাম : পূৰ্ণ প্ৰসাদ ভট্টৰাই ঘৰ নং : 59 বয়স : 58 লিঙ্গ : মহিলা
1156	1	CFM0479758	ফটো উপলব্ধ	নাম : টিকেন্দ্ৰ গয়াৰী পিতাৰ নাম : ছদ্ৰ সিং গয়াৰী ঘৰ নং : 123 বয়স : 32 লিঙ্গ : পুৰুষ	1157	1	CFM0296210	ফটো উপলব্ধ	নাম : কুমাৰ বসুমতাৰী পিতাৰ নাম : লখেশ্বৰ বসুমতাৰী ঘৰ নং : 136 বয়স : 51 লিঙ্গ : পুৰুষ	1158	1	CFM0356931	ফটো উপলব্ধ	নাম : দিপালী মঙ্গৰ স্বামীৰ নাম : বিপ্লব পাঠক ঘৰ নং : 188 বয়স : 38 লিঙ্গ : মহিলা



1159	1	CFM1868220	ফটো উপলব্ধ	নাম : পবন দাশ পিতাৰ নাম: শিৱচৰণ দাস ৰয় ঘৰ নং : 639 বয়স : 49 লিঙ্গ : পুৰুষ	1160	1	UUI0166462	ফটো উপলব্ধ	নাম : আঞ্জা নেউপানে অন্যান্য: ভীমা দেৱী ঘৰ নং : 251 বয়স : 46 লিঙ্গ : পুৰুষ	1161	1	CFM1284033	ফটো উপলব্ধ	নাম : মনজ শৰ্মা স্বামীৰ নাম: মোহন শৰ্মা ঘৰ নং : 129 বয়স : 41 লিঙ্গ : মহিলা
1162	1	CFM1867410	ফটো উপলব্ধ	নাম : গীতা বুঢ়াথকি স্বামীৰ নাম: বল বাহাদুৰ বুঢ়াথকি ঘৰ নং : 606 বয়স : 42 লিঙ্গ : মহিলা	1163	1	UUI0005918	ফটো উপলব্ধ	নাম : লক্ষ্মী অধিকাৰী পিতাৰ নাম: মায়ী নাথ অধিকাৰী ঘৰ নং : 234 বয়স : 21 লিঙ্গ : পুৰুষ	1164	1	CFM0210369	ফটো উপলব্ধ	নাম : লতিকা বড়ো মাতৃৰ নাম: জৰোউ বড়ো ঘৰ নং : 599 বয়স : 28 লিঙ্গ : মহিলা
1165	1	LQW2241216	ফটো উপলব্ধ	নাম : সৰ্বেশ্বৰ সত্ৰধৰ পিতাৰ নাম: এতৌৱা ঘৰ নং : 461 বয়স : 50 লিঙ্গ : পুৰুষ	1166	1	CFM1122572	ফটো উপলব্ধ	নাম : জাৰো বড়ো পিতাৰ নাম: বাৰু লাল বড়ো ঘৰ নং : 599 বয়স : 52 লিঙ্গ : মহিলা	1167	1	CFM1868231	ফটো উপলব্ধ	নাম : কনেপ্ৰভা দাস স্বামীৰ নাম: পৱন দাস ঘৰ নং : 639 বয়স : 54 লিঙ্গ : মহিলা
1168	1	CFM0429241	ফটো উপলব্ধ	নাম : নবজিত দাশ পিতাৰ নাম: পবন দাস ঘৰ নং : 639 বয়স : 24 লিঙ্গ : পুৰুষ	1169	1	CFM7190242	ফটো উপলব্ধ	নাম : বিজয় বড়ো পিতাৰ নাম: নিৰ্বন বড়ো ঘৰ নং : 599 বয়স : 32 লিঙ্গ : পুৰুষ	1170	1	CFM1122141	ফটো উপলব্ধ	নাম : ৰজতী বসুমতাৰী স্বামীৰ নাম: বাৰুলাল মুছাহৰি ঘৰ নং : 355 বয়স : 63 লিঙ্গ : মহিলা
1171	1	UUI0072181	ফটো উপলব্ধ	নাম : কবিতা বড়ো পিতাৰ নাম: নিৰ্বন ঘৰ নং : 599 বয়স : 23 লিঙ্গ : মহিলা	1172	1	UUI0168922	ফটো উপলব্ধ	নাম : দীপক সিন্ধেল পিতাৰ নাম: কেওলৰাম সিন্ধেল ঘৰ নং : 234 বয়স : 26 লিঙ্গ : পুৰুষ	1173	1	UUI0168856	ফটো উপলব্ধ	নাম : বীৰ তামাং পিতাৰ নাম: বুদ্ধ বাহাদুৰ তামাং ঘৰ নং : 166 বয়স : 20 লিঙ্গ : মহিলা
1174	1	UUI0171173	ফটো উপলব্ধ	নাম : জীৱন দাহাল পিতাৰ নাম: ছবিলাল দাহাল ঘৰ নং : 174 বয়স : 25 লিঙ্গ : পুৰুষ	1175	1	UUI0173393	ফটো উপলব্ধ	নাম : অমিত গৌতম পিতাৰ নাম: জীবন গৌতম ঘৰ নং : 229 বয়স : 18 লিঙ্গ : পুৰুষ	1176	1	UUI0175273	ফটো উপলব্ধ	নাম : পুষ্পা ইন্দ্ৰাৰ পিতাৰ নাম: পিক্ৰিশ ইন্দ্ৰাৰ ঘৰ নং : 329 বয়স : 18 লিঙ্গ : মহিলা
1177	1	UUI0176750	ফটো উপলব্ধ	নাম : বৰ্ণালী পাঠক পিতাৰ নাম: ভূমধৰ পাঠক ঘৰ নং : 189 বয়স : 24 লিঙ্গ : মহিলা	1178	1	UUI0177535	ফটো উপলব্ধ	নাম : গৌৰৱ বৰাল পিতাৰ নাম: লোক নাথ বৰাল ঘৰ নং : 162 বয়স : 19 লিঙ্গ : পুৰুষ	1179	1	UUI0177782	ফটো উপলব্ধ	নাম : সঞ্জিত পাঠক পিতাৰ নাম: গোপাল পাঠক ঘৰ নং : 187 বয়স : 18 লিঙ্গ : পুৰুষ
1180	1	UUI0181347	ফটো উপলব্ধ	নাম : ৰেশা গুৰাগাঁঞী স্বামীৰ নাম: জীবন গুৰাগাঁঞী ঘৰ নং : 118 বয়স : 23 লিঙ্গ : মহিলা	1181	1	UUI0181636	ফটো উপলব্ধ	নাম : কাশীনাথ গুৰাগায়ন পিতাৰ নাম: গোবিন্দ গুৰাগায়ন ঘৰ নং : 235 বয়স : 18 লিঙ্গ : পুৰুষ	1182	1	UUI0182626	ফটো উপলব্ধ	নাম : ভীম কটোৱাল মাতৃৰ নাম: সীতা দেবী কটোৱাল ঘৰ নং : 65 বয়স : 22 লিঙ্গ : পুৰুষ
1183	1	UUI0182642	ফটো উপলব্ধ	নাম : সুৰেশ কটোৱাল মাতৃৰ নাম: সীতা দেবী কটোৱাল ঘৰ নং : 65 বয়স : 21 লিঙ্গ : পুৰুষ	1184	1	UUI0184432	ফটো উপলব্ধ	নাম : যজ্ঞ বাহাদুৰ দৰ্জী মাতৃৰ নাম: অনিতা দৰ্জী ঘৰ নং : 327 বয়স : 18 লিঙ্গ : পুৰুষ	1185	1	UUI0184440	ফটো উপলব্ধ	নাম : পিংকী তামাং মাতৃৰ নাম: তিল বাহাদুৰ তামাং ঘৰ নং : 206 বয়স : 26 লিঙ্গ : মহিলা
1186	1	UUI0184523	ফটো উপলব্ধ	নাম : সেৰবাহাদুৰ দৰ্জী অন্যান্য: ৰমেশ দৰ্জী ঘৰ নং : 269 বয়স : 40 লিঙ্গ : পুৰুষ	1187	1	UUI0184549	ফটো উপলব্ধ	নাম : উমা দৰ্জী অন্যান্য: ৰমেশ দৰ্জী ঘৰ নং : 269 বয়স : 42 লিঙ্গ : মহিলা	1188	1	UUI0185991	ফটো উপলব্ধ	নাম : লীলা দেৱী অন্যান্য: নৱীন গুৰাগায়ন ঘৰ নং : 132 বয়স : 48 লিঙ্গ : মহিলা



1189	1	UUI0186031	ফটো উপলব্ধ	নাম : মনী গয়াৰী পিতাৰ নাম: চন্দন গয়াৰী ঘৰ নং : 136 বয়স : 19 লিঙ্গ : পুৰুষ	1190	1	UUI0186288	ফটো উপলব্ধ	নাম : সৃজনা সিংদেল স্বামীৰ নাম: ওমপ্ৰকাশ সিংদেল ঘৰ নং : 234 বয়স : 28 লিঙ্গ : মহিলা	1191	1	UUI0072116	ফটো উপলব্ধ	নাম : ৰূপন বসুমতাৰী পিতাৰ নাম: বাবুলাল বসুমতাৰী ঘৰ নং : 355 বয়স : 54 লিঙ্গ : পুৰুষ
1192	1	CFM1867794	ফটো উপলব্ধ	নাম : আলাৰী তামাং স্বামীৰ নাম: দাৰা তামাং ঘৰ নং : 618 বয়স : 40 লিঙ্গ : মহিলা	1193	1	CFM1208693	ফটো উপলব্ধ	নাম : বিষ্ণু সংগ্ৰোলা পিতাৰ নাম: এমনাথ সংগ্ৰোলা ঘৰ নং : 28 বয়স : 42 লিঙ্গ : পুৰুষ	1194	1	CFM1208792	ফটো উপলব্ধ	নাম : গোমা সংগ্ৰোলা স্বামীৰ নাম: বিষ্ণু সংগ্ৰোলা ঘৰ নং : 28 বয়স : 45 লিঙ্গ : মহিলা
1195	1	CFM1867783	ফটো উপলব্ধ	নাম : দাৰা তামাং পিতাৰ নাম: মানসিং তামাং ঘৰ নং : 618 বয়স : 47 লিঙ্গ : পুৰুষ	1196	1	CFM1284116	ফটো উপলব্ধ	নাম : সমেশ্বৰ সূত্ৰধৰ পিতাৰ নাম: সৰ্বেশ্বৰ সূত্ৰধৰ ঘৰ নং : 461 বয়স : 22 লিঙ্গ : পুৰুষ	1197	1	CFM7190739	ফটো উপলব্ধ	নাম : নেহা সোণাৰী স্বামীৰ নাম: sameswar sutradhar সূত্ৰধাৰ ঘৰ নং : 461 বয়স : 22 লিঙ্গ : মহিলা
1198	1	CFM1122129	ফটো উপলব্ধ	নাম : লাইশ্ৰী বসুমতাৰী স্বামীৰ নাম: মঙ্গল ঘৰ নং : 353 বয়স : 56 লিঙ্গ : মহিলা	1199	1	CFM1867409	ফটো উপলব্ধ	নাম : বল বাহাদুৰ পিতাৰ নাম: জিত বাহাদুৰ বুঢ়াথকি ঘৰ নং : 606 বয়স : 52 লিঙ্গ : পুৰুষ	1200	1	CFM1867396	ফটো উপলব্ধ	নাম : মিথি বুঢ়াথকি স্বামীৰ নাম: পদম বাহাদুৰ বুঢ়াথকি ঘৰ নং : 606 বয়স : 63 লিঙ্গ : মহিলা
1201	1	CFM1178607	ফটো উপলব্ধ	নাম : পিংকি উজিৰ স্বামীৰ নাম: মিঠুন দেউৰী ঘৰ নং : 355 বয়স : 29 লিঙ্গ : মহিলা	1202	1	LQX0235176	ফটো উপলব্ধ	নাম : আৰবিন তান্তী পিতাৰ নাম: মহেশ্বৰ তান্তী ঘৰ নং : 607 বয়স : 34 লিঙ্গ : পুৰুষ	1203	1	UUI0006197	ফটো উপলব্ধ	নাম : তিল বাহাদুৰ পিতাৰ নাম: বাদল সুনাৰী ঘৰ নং : 265 বয়স : 21 লিঙ্গ : পুৰুষ
1204	1	CFM1867909	ফটো উপলব্ধ	নাম : চুকমান দৰ্জী পিতাৰ নাম: বিষ্ণুভক্ত দৰ্জী ঘৰ নং : 622 বয়স : 32 লিঙ্গ : পুৰুষ	1205	1	CFM0285429	ফটো উপলব্ধ	নাম : বিনয় পোখ্ৰেল পিতাৰ নাম: কেশৱ প্ৰসাদ পোখ্ৰেল ঘৰ নং : 39 বয়স : 32 লিঙ্গ : পুৰুষ	1206	1	LQX0235218	ফটো উপলব্ধ	নাম : সৃজা তান্তী স্বামীৰ নাম: অৰবিন তান্তী ঘৰ নং : 607 বয়স : 32 লিঙ্গ : মহিলা
1207	1	LQX0001085	ফটো উপলব্ধ	নাম : বীনা তান্তী স্বামীৰ নাম: মহেশ্বৰ তান্তী ঘৰ নং : 607 বয়স : 54 লিঙ্গ : মহিলা	1208	1	UUI0193060	ফটো উপলব্ধ	নাম : বীৰেন সিং গয়াৰী পিতাৰ নাম: ৰূপা ৰাম গয়াৰী ঘৰ নং : 140 বয়স : 21 লিঙ্গ : পুৰুষ	1209	1	CFM1103373	ফটো উপলব্ধ	নাম : ৰাজ কাকী পিতাৰ নাম: লীলা ঘৰ নং : ঘৰ নং-২১৩ বয়স : 36 লিঙ্গ : পুৰুষ
1210	1	CFM1103340	ফটো উপলব্ধ	নাম : খেমা কাকী স্বামীৰ নাম: লীলা বাহাদুৰ ঘৰ নং : ঘৰ নং-২১৩ বয়স : 68 লিঙ্গ : মহিলা	1211	1	CFM1103384	ফটো উপলব্ধ	নাম : বিন্দা কাকী স্বামীৰ নাম: পদম ঘৰ নং : ঘৰ নং-২১৩ বয়স : 35 লিঙ্গ : মহিলা	1212	1	CFM1103351	ফটো উপলব্ধ	নাম : পদম কাকী পিতাৰ নাম: লীলা ঘৰ নং : ঘৰ নং-২১৩ বয়স : 42 লিঙ্গ : পুৰুষ
1213	1	CFM0527226	ফটো উপলব্ধ	নাম : পাৰ্বতী দেবী স্বামীৰ নাম: দীপক কাকী ঘৰ নং : ঘৰ নং-২১৩ বয়স : 31 লিঙ্গ : মহিলা	1214	1	CFM1103362	ফটো উপলব্ধ	নাম : দীপক কাকী পিতাৰ নাম: লীলা বাহাদুৰ ঘৰ নং : ঘৰ নং-২১৩ বয়স : 39 লিঙ্গ : পুৰুষ	1215	1	CFM1271899	ফটো উপলব্ধ	নাম : কল্পনা চেত্ৰী পিতাৰ নাম: লীলা বাহাদুৰ কাৰ কী ঘৰ নং : ঘৰ নং-২১৩ বয়স : 33 লিঙ্গ : মহিলা
1216	1	CFM1103339	ফটো উপলব্ধ	নাম : লীলা বাহাদুৰ পিতাৰ নাম: মন বাহাদুৰ ঘৰ নং : ঘৰ নং-২১৩ বয়স : 70 লিঙ্গ : পুৰুষ	1217	1	UUI0193771	ফটো উপলব্ধ	নাম : অমতা কাইথা পিতাৰ নাম: জেনা কাইথা ঘৰ নং : 8 বয়স : 19 লিঙ্গ : মহিলা	1218	1	UUI0193821	ফটো উপলব্ধ	নাম : জিকেল তিকী পিতাৰ নাম: সামেল তিকী ঘৰ নং : 343 বয়স : 20 লিঙ্গ : পুৰুষ



1219	1	UUI0193847
নাম : মনীষা ৰাই পিতাৰ নাম: গোপাল ৰাই ঘৰ নং : 166 বয়স : 18 লিঙ্গ : মহিলা		
ফটো উপলব্ধ		

1220	1	UUI0193854
নাম : সোমনাথ গুৰাগায়েন অন্যান্য: ধনমায়ী গুৰাগায়েন ঘৰ নং : 246 বয়স : 54 লিঙ্গ : পুৰুষ		
ফটো উপলব্ধ		

1221	1	CFN0594572
নাম : সৰ্বিতা নাৰ্জাৰী পিতাৰ নাম: হেমো নাৰ্জাৰী ঘৰ নং : 47 বয়স : 36 লিঙ্গ : মহিলা		
ফটো উপলব্ধ		



1222	1	UUI0195180	ফটো উপলব্ধ	নাম : ধনমায়া তামাং অন্যান্য: বন বাহাদুৰ তামাং ঘৰ নং : 206 বয়স : 43 লিঙ্গ : মহিলা
1223	1	UUI0195115	ফটো উপলব্ধ	নাম : তিলক দৰ্জী পিতাৰ নাম: বমেশ দৰ্জী ঘৰ নং : 269 বয়স : 18 লিঙ্গ : পুৰুষ
1224	1	UUI0195016	ফটো উপলব্ধ	নাম : মটিলডা মিঞ্জ স্বামীৰ নাম: সুৰজ বসুমতাৰী ঘৰ নং : 310 বয়স : 27 লিঙ্গ : মহিলা
1225	1	UUI0196535	ফটো উপলব্ধ	নাম : সীতা দেবী স্বামীৰ নাম: পুষ্প নেউপানে ঘৰ নং : 255খ বয়স : 30 লিঙ্গ : মহিলা
1226	1	UUI0196436	ফটো উপলব্ধ	নাম : চাহনৰ আলী পিতাৰ নাম: হাতিম আলী ঘৰ নং : 431 বয়স : 19 লিঙ্গ : পুৰুষ
1227	1	UUI0196691	ফটো উপলব্ধ	নাম : আনোৱাৰা খাতুন স্বামীৰ নাম: হাবেজুদ্দিন আলী ঘৰ নং : 52 বয়স : 19 লিঙ্গ : মহিলা
1228	1	UUI0198119	ফটো উপলব্ধ	নাম : মায়া গিৰী পিতাৰ নাম: দুৰ্গা গিৰী ঘৰ নং : 218 বয়স : 19 লিঙ্গ : মহিলা
1229	1	UUI0200451	ফটো উপলব্ধ	নাম : টোৰন নেউপানে স্বামীৰ নাম: ভূপেন্দ্ৰ গুৰাগায়েন ঘৰ নং : 112 বয়স : 37 লিঙ্গ : মহিলা
1230	1	CFM0133421	ফটো উপলব্ধ	নাম : বন্দনা বৰাল পিতাৰ নাম: বাসুদেব বৰাল ঘৰ নং : 154 বয়স : 29 লিঙ্গ : মহিলা
1231	1	CFM0128603	ফটো উপলব্ধ	নাম : মিথুন দেউৰী পিতাৰ নাম: জামা জয়ুই ঘৰ নং : 355 বয়স : 29 লিঙ্গ : পুৰুষ
1232	1	UUI0155879	ফটো উপলব্ধ	নাম : গোমা দেবী স্বামীৰ নাম: ভূবন চাপাগাই ঘৰ নং : 228 বয়স : 28 লিঙ্গ : মহিলা
1233	1	UUI0202382	ফটো উপলব্ধ	নাম : সঞ্জ সোনাৰী পিতাৰ নাম: ডম্বৰ সোনাৰী ঘৰ নং : 306 (ক) বয়স : 18 লিঙ্গ : মহিলা
1234	1	UUI0203208	ফটো উপলব্ধ	নাম : মইনা সোনাৰী পিতাৰ নাম: খেম বাহাদুৰ সোনাৰী ঘৰ নং : 271 বয়স : 19 লিঙ্গ : মহিলা
1235	1	UUI0203463	ফটো উপলব্ধ	নাম : বেৰুকা থাপা স্বামীৰ নাম: টেক বাহাদুৰ থাপা ঘৰ নং : 247 বয়স : 46 লিঙ্গ : মহিলা
1236	1	UUI0204107	ফটো উপলব্ধ	নাম : সাবিতা সোনাৰী স্বামীৰ নাম: গনেশ বাহাদুৰ সোনাৰী ঘৰ নং : 307 বয়স : 48 লিঙ্গ : মহিলা
1237	1	UUI0204362	ফটো উপলব্ধ	নাম : হোৰ্কোময় বিশ্বকৰ্মা স্বামীৰ নাম: কমল বিশ্বকৰ্মা ঘৰ নং : কো- কমল বিশ্বকৰ্মা বয়স : 19 লিঙ্গ : মহিলা
1238	1	UUI0205054	ফটো উপলব্ধ	নাম : ভাস্কৰ সংগৰোলা পিতাৰ নাম: বিষ্ণু সংগৰোলা ঘৰ নং : 28 বয়স : 18 লিঙ্গ : পুৰুষ
1239	1	CFM0530899	ফটো উপলব্ধ	নাম : মাতৃকা গৌতম পিতাৰ নাম: নৰেন্দ্ৰ গৌতম ঘৰ নং : ঘৰ নং-4 বয়স : 64 লিঙ্গ : পুৰুষ
1240	1	UUI0206649	ফটো উপলব্ধ	নাম : জন্মী কুজুৰ স্বামীৰ নাম: গুৰু কুজুৰ ঘৰ নং : এইচ নো 197 বয়স : 35 লিঙ্গ : মহিলা
1241	1	UUI0206656	ফটো উপলব্ধ	নাম : কাইলা মুণ্ডা পিতাৰ নাম: থেঁপা মুণ্ডা ঘৰ নং : 340 বয়স : 47 লিঙ্গ : পুৰুষ
1242	1	UUI0206904	ফটো উপলব্ধ	নাম : অনিশ সংগৰোলা পিতাৰ নাম: বিষ্ণু সংগৰোলা ঘৰ নং : 28 বয়স : 25 লিঙ্গ : পুৰুষ
1243	1	UUI0208157	ফটো উপলব্ধ	নাম : সোমা তামাং পিতাৰ নাম: মন বাহাদুৰ তামাং ঘৰ নং : 0172 বয়স : 52 লিঙ্গ : মহিলা
1244	1	UUI0209684	ফটো উপলব্ধ	নাম : ডেবিট বাৰ্লা পিতাৰ নাম: বেলান বাৰ্লা ঘৰ নং : 55 বয়স : 27 লিঙ্গ : পুৰুষ
1245	1	UUI0209676	ফটো উপলব্ধ	নাম : জয়ন্তী একা স্বামীৰ নাম: লুকশ কুজুৰ ঘৰ নং : 196 ক বয়স : 44 লিঙ্গ : মহিলা
1246	1	UUI0209668	ফটো উপলব্ধ	নাম : সেৰোফীনা মিঞ্জ স্বামীৰ নাম: ফিলেশ মিঞ্জ ঘৰ নং : 342 বয়স : 32 লিঙ্গ : মহিলা

ভোটাৰৰ সাৰাংশ

A) ভোটাৰৰ সংখ্যা

	তালিকাৰ প্ৰকাৰ	তালিকাৰ চিনাক্তকৰণ	ভোটাৰৰ সংখ্যা							
			পুৰুষ	মহিলা	ওয় লিঙ্গ	মুঠ				
I	মূল তালিকা	মূল তালিকা	বিশেষ সংশোধন, 2026 চনৰ পূৰ্বৰ 2025 চনৰ মূল তালিকাৰ লগত থকা সংযোজন সমূহ একত্ৰিতকৰণ কৰা তালিকা।				556	572	0	1128
II	যোগ তালিকা	পৰিপূৰক 1	বিশেষ সংক্ষিপ্ত সংশোধন, 2026				48	45	0	93
		পৰিপূৰক 2	অনবিচ্ছিন্ন সংশোধন 2026				8	17	0	25
			মুঠ				56	62	0	118
III	বিয়োজন তালিকা	পৰিপূৰক 1	বিশেষ সংক্ষিপ্ত সংশোধন, 2026				17	23	0	40
		পৰিপূৰক 2	অনবিচ্ছিন্ন সংশোধন 2026				2	2	0	4
			মুঠ				19	25	0	44
IV	লিংগ ক্ষেত্ৰত পৰিবৰ্তনৰ বাবে পাৰ্থক্য					0	0	0	0	
এই সংশোধনৰ পিছত ভোটাৰ তালিকাত ভোটাৰৰ মুঠ সংখ্যা (I+II-III+IV)						593	609	0	1202	

B) শুধৰনীৰ সংখ্যা

তালিকাৰ প্ৰকাৰ	তালিকাৰ চিনাক্তকৰণ	শুধৰনীৰ সংখ্যা
পৰিপূৰক 1	বিশেষ সংক্ষিপ্ত সংশোধন, 2026	7
পৰিপূৰক 2	অনবিচ্ছিন্ন সংশোধন 2026	1
	মুঠ	8

নিৰ্বাচক পঞ্জীয়ন বিষয়াৰ স্বাক্ষৰ

E-মূত, S-স্থানান্তৰিত/ বাসস্থান পৰিবৰ্তন, R-প্ৰতিলিপি, M-নিখোজ, Q-অযোগ্য