



ভোটাৰ তালিকা 2026 S03 অসম

বিধানসভা সমষ্টিৰ নম্বৰ, নাম আৰু সংৰক্ষণৰ স্থিতি : 42 - বাক্সা (অনুসূচিত জনজাতি)		খণ্ড নং : 202																			
এই বিধানসভা সমষ্টিত কোন সংসদীয় সমষ্টিৰ অন্তৰ্গত তাৰ নম্বৰ, নাম আৰু সংৰক্ষণ স্থিতি : 1 - কোকৰাঝাৰ (অনুসূচিত জনজাতি)																					
1. সংশোধনৰ বিৱৰণ																					
সংশোধনৰ বছৰ	2026	তালিকাৰ চিনাক্তকৰণ																			
ভিত্তি তাৰিখ	01-04-2026	বিশেষ সংশোধন, 2026 চনৰ পূৰ্বৰ 2025 চনৰ মূল তালিকাৰ লগত থকা সংযোজন সমূহ একত্ৰিতকৰণ কৰা তালিকা।																			
সংশোধনৰ প্ৰকাৰ	বিশেষ সংশোধন 2026																				
প্ৰকাশনৰ তাৰিখ	23-03-2026																				
2. খণ্ড আৰু ভোটগ্ৰহন কেন্দ্ৰৰ বিৱৰণ																					
খণ্ডৰ অন্তৰ্গত এলেকা সমূহৰ নম্বৰ আৰু নাম																					
1-বৰশিমলুগুৰী	<table border="1" style="width: 100%; border-collapse: collapse;"> <tr> <td>মূল চহৰ/গাওঁ</td> <td>: বৰশিমলুগুৰী</td> </tr> <tr> <td>ৱাৰ্ড নং</td> <td>:</td> </tr> <tr> <td>ডাকঘৰ</td> <td>: বৰমা</td> </tr> <tr> <td>পুলিচ থানা</td> <td>: বৰমা</td> </tr> <tr> <td>ব্লক</td> <td>: টিহু-বৰমা</td> </tr> <tr> <td>ৰাজহ চক্ৰ</td> <td>: বৰমা</td> </tr> <tr> <td>জিলা</td> <td>: বাক্সা</td> </tr> <tr> <td>পিনকোড</td> <td>: 781346</td> </tr> </table>					মূল চহৰ/গাওঁ	: বৰশিমলুগুৰী	ৱাৰ্ড নং	:	ডাকঘৰ	: বৰমা	পুলিচ থানা	: বৰমা	ব্লক	: টিহু-বৰমা	ৰাজহ চক্ৰ	: বৰমা	জিলা	: বাক্সা	পিনকোড	: 781346
মূল চহৰ/গাওঁ	: বৰশিমলুগুৰী																				
ৱাৰ্ড নং	:																				
ডাকঘৰ	: বৰমা																				
পুলিচ থানা	: বৰমা																				
ব্লক	: টিহু-বৰমা																				
ৰাজহ চক্ৰ	: বৰমা																				
জিলা	: বাক্সা																				
পিনকোড	: 781346																				
3. ভোটগ্ৰহন কেন্দ্ৰৰ বিৱৰণ																					
ভোটগ্ৰহন কেন্দ্ৰৰ নম্বৰ আৰু নাম :		ভোটগ্ৰহন কেন্দ্ৰৰ প্ৰকাৰ (পুৰুষ/মহিলা/সাধাৰণ)		সাধাৰণ																	
202 - অৰুণোদয় হাই স্কুল		খণ্ডৰ অন্তৰ্গত সহায়ক ভোটগ্ৰহন কেন্দ্ৰৰ সংখ্যা :		0																	
ভোটগ্ৰহন কেন্দ্ৰৰ ঠিকনা :																					
অৰুণোদয় হাই স্কুল, কোথালী নং ১, বৰশিমলুগুৰী																					
4. ভোটাৰৰ সংখ্যা																					
আৰম্ভনি ক্ৰমিক নং	শেষ ক্ৰমিক নং	মুঠ ভোটাৰ																			
		পুৰুষ	মহিলা	৩য় লিঙ্গ	মুঠ																
1	888	435	416	0	851																

নিৰ্বাচক পঞ্জীয়ন বিষয়াৰ স্বাক্ষৰ



Nazri Naksha

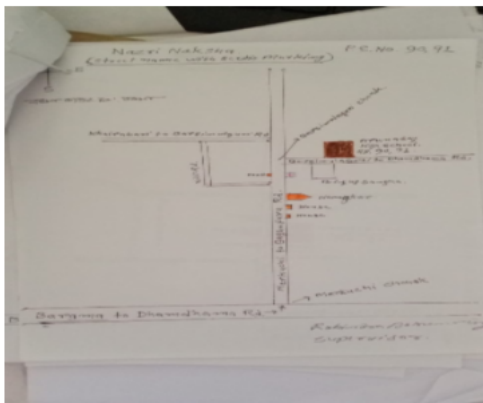

Google Map View

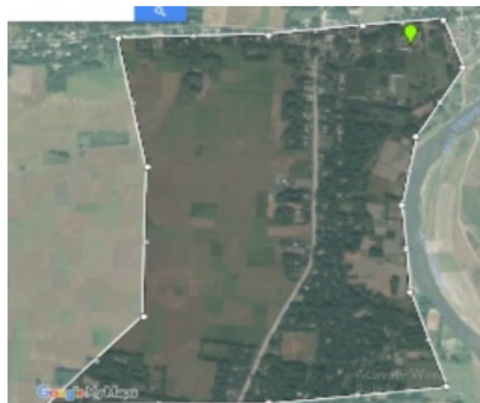

Polling Station Building Front View



ভোটগ্ৰহন কেন্দ্ৰৰ সন্মুখৰ দৃশ্য



Cad View

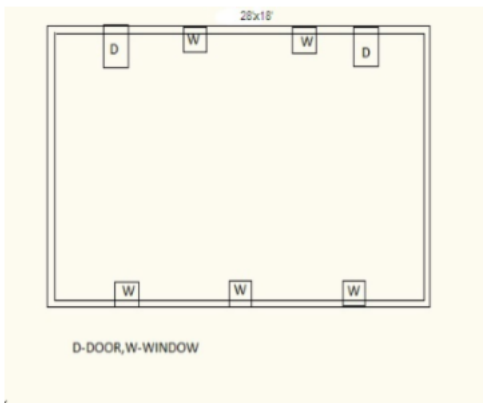

Key MAP View

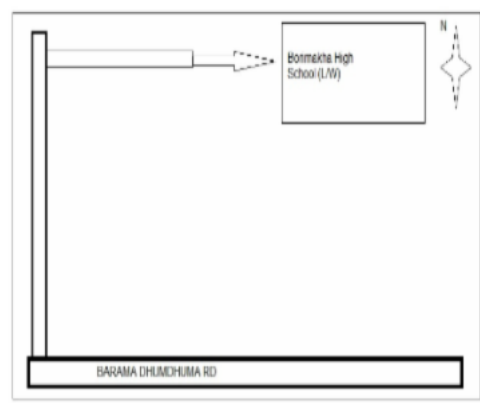

<p>S 1 LQW7841352</p> <p>নাম : সুধন দাস পিতাৰ নাম: ৰাতি ঘৰ নং : 1 বয়স : 72 লিঙ্গ : পুৰুষ</p> <p>ফটো উপলব্ধ</p>	<p>2 UUI0137778</p> <p>নাম : দুৰ্লভ ঠাকুৰীয়া পিতাৰ নাম: হতো ঠাকুৰীয়া ঘৰ নং : 1 বয়স : 67 লিঙ্গ : পুৰুষ</p> <p>ফটো উপলব্ধ</p>	<p>3 LQW0510289</p> <p>নাম : হেবিতা বড়ো পিতাৰ নাম: হৰেন বড়ো ঘৰ নং : 01 বয়স : 25 লিঙ্গ : মহিলা</p> <p>ফটো উপলব্ধ</p>
<p>4 LQW0510420</p> <p>নাম : হিৰামনি দাস স্বামীৰ নাম: কুলদীপ কলিতা ঘৰ নং : 01 বয়স : 24 লিঙ্গ : মহিলা</p> <p>ফটো উপলব্ধ</p>	<p>5 UUI0144006</p> <p>নাম : মথুৰ হালৈ পিতাৰ নাম: গনেশ্বৰ হালৈ ঘৰ নং : 02 বয়স : 69 লিঙ্গ : পুৰুষ</p> <p>ফটো উপলব্ধ</p>	<p>6 LQW1929244</p> <p>নাম : গোলাপী দাস পিতাৰ নাম: মিলন দাস ঘৰ নং : 2 বয়স : 52 লিঙ্গ : মহিলা</p> <p>ফটো উপলব্ধ</p>
<p>7 UUI0137729</p> <p>নাম : ধ্ৰুব হালৈ পিতাৰ নাম: মথুৰ হালৈ ঘৰ নং : 02 বয়স : 44 লিঙ্গ : পুৰুষ</p> <p>ফটো উপলব্ধ</p>	<p>8 UUI0137794</p> <p>নাম : জিতুমনি হালৈ স্বামীৰ নাম: ধ্ৰুব হালৈ ঘৰ নং : 02 বয়স : 41 লিঙ্গ : মহিলা</p> <p>ফটো উপলব্ধ</p>	<p>9 LQW0043489</p> <p>নাম : ধৰ্মেন্দ্ৰ হালৈ পিতাৰ নাম: মথুৰ হালৈ ঘৰ নং : 02 বয়স : 34 লিঙ্গ : পুৰুষ</p> <p>ফটো উপলব্ধ</p>
<p>10 LQW0396564</p> <p>নাম : জিন্টি ঠাকুৰীয়া পিতাৰ নাম: দুৰ্লভ ঠাকুৰীয়া ঘৰ নং : 2 বয়স : 25 লিঙ্গ : পুৰুষ</p> <p>ফটো উপলব্ধ</p>	<p>11 UUI0071407</p> <p>নাম : নিশান হালৈ পিতাৰ নাম: নিমল হালৈ ঘৰ নং : 02 বয়স : 20 লিঙ্গ : পুৰুষ</p> <p>ফটো উপলব্ধ</p>	<p>12 LQW7834631</p> <p>নাম : নগেন হালৈ পিতাৰ নাম: গনেশ্বৰ ঘৰ নং : 3 বয়স : 70 লিঙ্গ : পুৰুষ</p> <p>ফটো উপলব্ধ</p>
<p>13 LQW7834642</p> <p>নাম : দময়ন্তী হালৈ স্বামীৰ নাম: নগেন ঘৰ নং : 3 বয়স : 62 লিঙ্গ : মহিলা</p> <p>ফটো উপলব্ধ</p>	<p>14 LQW7834653</p> <p>নাম : অজিত হালৈ পিতাৰ নাম: নগেন ঘৰ নং : 3 বয়স : 43 লিঙ্গ : পুৰুষ</p> <p>ফটো উপলব্ধ</p>	<p>15 LQW7845138</p> <p>নাম : হিমাক্ষী হালৈ স্বামীৰ নাম: অজিত হালৈ ঘৰ নং : 3 বয়স : 30 লিঙ্গ : মহিলা</p> <p>ফটো উপলব্ধ</p>
<p>16 LQW7834664</p> <p>নাম : দন্দি বৰ্মান পিতাৰ নাম: লোহিত ঘৰ নং : 8 বয়স : 67 লিঙ্গ : পুৰুষ</p> <p>ফটো উপলব্ধ</p>	<p>S 17 LQW7834675</p> <p>নাম : দৌপদি বৰ্মান স্বামীৰ নাম: দণ্ডিৰাম ঘৰ নং : 8 বয়স : 58 লিঙ্গ : মহিলা</p> <p>ফটো উপলব্ধ</p>	<p>18 LQW7834686</p> <p>নাম : ৰূপজ্যোতি দাস পিতাৰ নাম: দণ্ডিৰাম ঘৰ নং : 8 বয়স : 36 লিঙ্গ : পুৰুষ</p> <p>ফটো উপলব্ধ</p>
<p>19 LQW7834700</p> <p>নাম : অকন ৰাজবংশী স্বামীৰ নাম: মহেন্দ্ৰ ঘৰ নং : 5 বয়স : 68 লিঙ্গ : মহিলা</p> <p>ফটো উপলব্ধ</p>	<p>20 LQW7834733</p> <p>নাম : শান্তি প্ৰিয়া ৰাজবংশী স্বামীৰ নাম: নৰেন্দ্ৰ ঘৰ নং : 5 বয়স : 63 লিঙ্গ : মহিলা</p> <p>ফটো উপলব্ধ</p>	<p>21 LQW7836228</p> <p>নাম : সৰজনী ৰাজবংশী স্বামীৰ নাম: অনিল ঘৰ নং : 05 বয়স : 52 লিঙ্গ : মহিলা</p> <p>ফটো উপলব্ধ</p>
<p>22 LQW7834711</p> <p>নাম : সত্য ৰাজবংশী পিতাৰ নাম: মহেন্দ্ৰ ঘৰ নং : 5 বয়স : 49 লিঙ্গ : পুৰুষ</p> <p>ফটো উপলব্ধ</p>	<p>23 LQW7834744</p> <p>নাম : উদ্ধৱ ৰাজবংশী পিতাৰ নাম: নৰেন্দ্ৰ ঘৰ নং : 5 বয়স : 43 লিঙ্গ : পুৰুষ</p> <p>ফটো উপলব্ধ</p>	<p>24 LQW7834722</p> <p>নাম : মীনা ৰাজবংশী স্বামীৰ নাম: সত্য ঘৰ নং : 5 বয়স : 43 লিঙ্গ : মহিলা</p> <p>ফটো উপলব্ধ</p>
<p>25 LQW7834766</p> <p>নাম : সবিতা ৰাজবংশী স্বামীৰ নাম: উদ্ধৱ ৰাজবংশী ঘৰ নং : 5 বয়স : 38 লিঙ্গ : মহিলা</p> <p>ফটো উপলব্ধ</p>	<p>R 26 LQW1929095</p> <p>নাম : বৃথ দাস পিতাৰ নাম: হৰি দাস ঘৰ নং : 5 বয়স : 38 লিঙ্গ : পুৰুষ</p> <p>ফটো উপলব্ধ</p>	<p>27 LQW7834755</p> <p>নাম : চবিন ৰাজবংশী পিতাৰ নাম: নৰেন্দ্ৰ ঘৰ নং : 5 বয়স : 37 লিঙ্গ : পুৰুষ</p> <p>ফটো উপলব্ধ</p>
<p>28 UUI0107946</p> <p>নাম : সনিতা শৰ্মা চক্ৰবৰ্তী স্বামীৰ নাম: গোপাল চক্ৰবৰ্তী ঘৰ নং : 5 বয়স : 35 লিঙ্গ : মহিলা</p> <p>ফটো উপলব্ধ</p>	<p>S 29 LQW1929073</p> <p>নাম : বুবল শৰণীয়া পিতাৰ নাম: হৰি দাস ঘৰ নং : 5 বয়স : 34 লিঙ্গ : পুৰুষ</p> <p>ফটো উপলব্ধ</p>	<p>30 LQW7834799</p> <p>নাম : সংগীতা ৰাজবংশী স্বামীৰ নাম: চবিন ৰাজবংশী ঘৰ নং : 5 বয়স : 34 লিঙ্গ : মহিলা</p> <p>ফটো উপলব্ধ</p>



<p>S 31 LQW1929266</p> <p>নাম : বন শৰণীয়া স্বামীৰ নাম : অৰুন শৰণীয়া ঘৰ নং : 5 বয়স : 30 লিঙ্গ : মহিলা</p> <p>ফটো উপলব্ধ</p>	<p>32 LQW0197699</p> <p>নাম : বীৰেন ৰাজবংশী পিতাৰ নাম : অনিল ৰাজবংশী ঘৰ নং : 05 বয়স : 28 লিঙ্গ : পুৰুষ</p> <p>ফটো উপলব্ধ</p>	<p>33 LQW0396713</p> <p>নাম : মনু ৰাজবংশী পিতাৰ নাম : অনিল ৰাজবংশী ঘৰ নং : 5 বয়স : 25 লিঙ্গ : পুৰুষ</p> <p>ফটো উপলব্ধ</p>
<p>34 LQW1148709</p> <p>নাম : ধঞ্জীতা হালৈ স্বামীৰ নাম : বীৰেন ৰাজবংশী ঘৰ নং : 05 বয়স : 24 লিঙ্গ : মহিলা</p> <p>ফটো উপলব্ধ</p>	<p>35 LQW1501386</p> <p>নাম : মিতালী ৰাজবংশী পিতাৰ নাম : সত্য ৰাজবংশী ঘৰ নং : 05 বয়স : 23 লিঙ্গ : মহিলা</p> <p>ফটো উপলব্ধ</p>	<p>36 LQW7834802</p> <p>নাম : ৰাজেশ্বৰ চক্ৰবৰ্তী পিতাৰ নাম : গদাধৰ ঘৰ নং : 8 বয়স : 58 লিঙ্গ : পুৰুষ</p> <p>ফটো উপলব্ধ</p>
<p>37 LQW7834813</p> <p>নাম : অলকা দেবী স্বামীৰ নাম : ৰাজেশ্বৰ চক্ৰবৰ্তী ঘৰ নং : 8 বয়স : 56 লিঙ্গ : মহিলা</p> <p>ফটো উপলব্ধ</p>	<p>38 LQW7834824</p> <p>নাম : ৰীতা দেবী স্বামীৰ নাম : ৰাজেশ্বৰ চক্ৰবৰ্তী ঘৰ নং : 8 বয়স : 56 লিঙ্গ : মহিলা</p> <p>ফটো উপলব্ধ</p>	<p>39 LQW7834835</p> <p>নাম : ব্ৰজেন শৰণীয়া পিতাৰ নাম : বমাকান্ত দাস ঘৰ নং : 8 বয়স : 32 লিঙ্গ : পুৰুষ</p> <p>ফটো উপলব্ধ</p>
<p>40 UUI0150508</p> <p>নাম : কুলদীপ চক্ৰবৰ্তী পিতাৰ নাম : ৰাজেশ্বৰ চক্ৰবৰ্তী ঘৰ নং : 8 বয়স : 32 লিঙ্গ : পুৰুষ</p> <p>ফটো উপলব্ধ</p>	<p>41 LQW1929222</p> <p>নাম : গিতুমনী শৰণীয়া স্বামীৰ নাম : ব্ৰজেন শৰণীয়া ঘৰ নং : 8 বয়স : 30 লিঙ্গ : মহিলা</p> <p>ফটো উপলব্ধ</p>	<p>42 LQW0303677</p> <p>নাম : মনোজ চক্ৰবৰ্তী পিতাৰ নাম : ৰাজেশ্বৰ চক্ৰবৰ্তী ঘৰ নং : 8 বয়স : 26 লিঙ্গ : পুৰুষ</p> <p>ফটো উপলব্ধ</p>
<p>43 UUI0150441</p> <p>নাম : পিংকী শৰ্মা স্বামীৰ নাম : কুলদীপ চক্ৰবৰ্তী ঘৰ নং : 8 বয়স : 26 লিঙ্গ : মহিলা</p> <p>ফটো উপলব্ধ</p>	<p>R 44 UUI0150490</p> <p>নাম : পিংকী শৰ্মা স্বামীৰ নাম : কুলদীপ চক্ৰবৰ্তী ঘৰ নং : 8 বয়স : 26 লিঙ্গ : মহিলা</p> <p>ফটো উপলব্ধ</p>	<p>45 LQW7834868</p> <p>নাম : অনিমা দেবী স্বামীৰ নাম : মাহিধৰ ঘৰ নং : 8 বয়স : 68 লিঙ্গ : মহিলা</p> <p>ফটো উপলব্ধ</p>
<p>46 LQW7834857</p> <p>নাম : দেবেশ্বৰ চক্ৰবৰ্তী পিতাৰ নাম : মাহিধৰ ঘৰ নং : 9 বয়স : 53 লিঙ্গ : পুৰুষ</p> <p>ফটো উপলব্ধ</p>	<p>47 LQW7834891</p> <p>নাম : সৰজু দেবী স্বামীৰ নাম : দেবেশ্বৰ চক্ৰবৰ্তী ঘৰ নং : 9 বয়স : 46 লিঙ্গ : মহিলা</p> <p>ফটো উপলব্ধ</p>	<p>48 LQW7834879</p> <p>নাম : বিমল চক্ৰবৰ্তী পিতাৰ নাম : মাহিধৰ ঘৰ নং : 9 বয়স : 43 লিঙ্গ : পুৰুষ</p> <p>ফটো উপলব্ধ</p>
<p>49 LQW7834880</p> <p>নাম : ভূপেন চক্ৰবৰ্তী পিতাৰ নাম : মাহিধৰ ঘৰ নং : 9 বয়স : 40 লিঙ্গ : পুৰুষ</p> <p>ফটো উপলব্ধ</p>	<p>50 LQW7834904</p> <p>নাম : ডেইজি চক্ৰবৰ্তী স্বামীৰ নাম : বিমল চক্ৰবৰ্তী ঘৰ নং : 9 বয়স : 35 লিঙ্গ : মহিলা</p> <p>ফটো উপলব্ধ</p>	<p>51 LQW7834993</p> <p>নাম : প্ৰতাপ হালৈ পিতাৰ নাম : শুকো ঘৰ নং : 10 বয়স : 72 লিঙ্গ : পুৰুষ</p> <p>ফটো উপলব্ধ</p>
<p>52 LQW7834926</p> <p>নাম : যামিনী ৰাজবংশী স্বামীৰ নাম : সতীশ ঘৰ নং : 10 বয়স : 63 লিঙ্গ : মহিলা</p> <p>ফটো উপলব্ধ</p>	<p>E 53 LQW7835010</p> <p>নাম : দুৰ্গেশ্বৰ হালৈ পিতাৰ নাম : প্ৰতাপ ঘৰ নং : 10 বয়স : 51 লিঙ্গ : পুৰুষ</p> <p>ফটো উপলব্ধ</p>	<p>54 LQW7835021</p> <p>নাম : বীৰেন হালৈ পিতাৰ নাম : প্ৰতাপ ঘৰ নং : 10 বয়স : 46 লিঙ্গ : পুৰুষ</p> <p>ফটো উপলব্ধ</p>
<p>55 LQW7834937</p> <p>নাম : অৰুন ৰাজবংশী পিতাৰ নাম : সতীশ ৰাজবংশী ঘৰ নং : 10 বয়স : 41 লিঙ্গ : পুৰুষ</p> <p>ফটো উপলব্ধ</p>	<p>56 LQW7835043</p> <p>নাম : ৰীতা হালৈ স্বামীৰ নাম : বীৰেন হালৈ ঘৰ নং : 10 বয়স : 40 লিঙ্গ : মহিলা</p> <p>ফটো উপলব্ধ</p>	<p>57 LQW7834948</p> <p>নাম : যতীন ৰাজবংশী পিতাৰ নাম : সতীশ ৰাজবংশী ঘৰ নং : 10 বয়স : 39 লিঙ্গ : পুৰুষ</p> <p>ফটো উপলব্ধ</p>
<p>58 LQW7834982</p> <p>নাম : কল্পনা ৰাজবংশী স্বামীৰ নাম : অৰুন ৰাজবংশী ঘৰ নং : 10 বয়স : 37 লিঙ্গ : মহিলা</p> <p>ফটো উপলব্ধ</p>	<p>59 LQW0515320</p> <p>নাম : নিপল ৰাজবংশী পিতাৰ নাম : জয়চৰন ৰাজবংশী ঘৰ নং : 10 বয়স : 25 লিঙ্গ : পুৰুষ</p> <p>ফটো উপলব্ধ</p>	<p>60 UUI0124388</p> <p>নাম : ধনমনি ৰাজবংশী পিতাৰ নাম : অৰুন ৰাজবংশী ঘৰ নং : 10 বয়স : 19 লিঙ্গ : পুৰুষ</p> <p>ফটো উপলব্ধ</p>



<p>E 61 LQW7835009</p> <p>নাম : বজো হালৈ স্বামীৰ নাম : প্রতাপ ঘৰ নং : 55 বয়স : 65 লিঙ্গ : মহিলা</p> <p>ফটো উপলব্ধ</p>	<p>62 LQW1474220</p> <p>নাম : অঞ্জলী হালৈ স্বামীৰ নাম : দুৰ্গেশ্বৰ হালৈ ঘৰ নং : 11 বয়স : 46 লিঙ্গ : মহিলা</p> <p>ফটো উপলব্ধ</p>	<p>63 LQW0303735</p> <p>নাম : মিন্ট হালৈ পিতাৰ নাম : দুৰ্গেশ্বৰ হালৈ ঘৰ নং : 11 বয়স : 26 লিঙ্গ : পুৰুষ</p> <p>ফটো উপলব্ধ</p>
<p>64 LQW0510883</p> <p>নাম : প্রতাপ হালৈ পিতাৰ নাম : ব্ৰজেন হালৈ ঘৰ নং : 11 ক বয়স : 23 লিঙ্গ : পুৰুষ</p> <p>ফটো উপলব্ধ</p>	<p>65 LQW7835065</p> <p>নাম : সৰোজনী হালৈ স্বামীৰ নাম : বত্ৰেশ্বৰ ঘৰ নং : 11 ক বয়স : 83 লিঙ্গ : মহিলা</p> <p>ফটো উপলব্ধ</p>	<p>66 LQW7835076</p> <p>নাম : মুনাল হালৈ পিতাৰ নাম : বত্ৰেশ্বৰ ঘৰ নং : 11 ক বয়স : 62 লিঙ্গ : পুৰুষ</p> <p>ফটো উপলব্ধ</p>
<p>67 LQW7835087</p> <p>নাম : লিলা হালৈ স্বামীৰ নাম : মুনাল ঘৰ নং : 11 ক বয়স : 53 লিঙ্গ : মহিলা</p> <p>ফটো উপলব্ধ</p>	<p>68 LQW7835098</p> <p>নাম : ব্ৰজেন হালৈ পিতাৰ নাম : বত্ৰেশ্বৰ হালৈ ঘৰ নং : 11 ক বয়স : 53 লিঙ্গ : পুৰুষ</p> <p>ফটো উপলব্ধ</p>	<p>69 LQW7835101</p> <p>নাম : পূৰ্বী ভূঞা হালৈ স্বামীৰ নাম : ব্ৰজেন হালৈ ঘৰ নং : 11 ক বয়স : 43 লিঙ্গ : মহিলা</p> <p>ফটো উপলব্ধ</p>
<p>70 LQW7835123</p> <p>নাম : মৃগেন হালৈ পিতাৰ নাম : গৌবিন্দ ঘৰ নং : 13 বয়স : 58 লিঙ্গ : পুৰুষ</p> <p>ফটো উপলব্ধ</p>	<p>71 LQW7835145</p> <p>নাম : সমীৰ হালৈ পিতাৰ নাম : গৌবিন্দ ঘৰ নং : 13 বয়স : 52 লিঙ্গ : পুৰুষ</p> <p>ফটো উপলব্ধ</p>	<p>72 LQW0152827</p> <p>নাম : চনেশ্বৰ ৰাভা পিতাৰ নাম : বিলাই ৰাভা ঘৰ নং : 13 বয়স : 52 লিঙ্গ : পুৰুষ</p> <p>ফটো উপলব্ধ</p>
<p>73 LQW7835134</p> <p>নাম : ৰঞ্জ হালৈ স্বামীৰ নাম : মৃগেন হালৈ ঘৰ নং : 13 বয়স : 51 লিঙ্গ : মহিলা</p> <p>ফটো উপলব্ধ</p>	<p>74 LQW7835178</p> <p>নাম : তপন হালৈ পিতাৰ নাম : গৌবিন্দ ঘৰ নং : 13 বয়স : 48 লিঙ্গ : পুৰুষ</p> <p>ফটো উপলব্ধ</p>	<p>75 LQW7835156</p> <p>নাম : স্মিতিৰেখা হালৈ স্বামীৰ নাম : সমীৰ হালৈ ঘৰ নং : 13 বয়স : 46 লিঙ্গ : মহিলা</p> <p>ফটো উপলব্ধ</p>
<p>76 LQW0152876</p> <p>নাম : জনমনি দাস ৰাভা স্বামীৰ নাম : তনেশ্বৰ ৰাভা ঘৰ নং : 13 বয়স : 37 লিঙ্গ : মহিলা</p> <p>ফটো উপলব্ধ</p>	<p>77 LQW7835167</p> <p>নাম : লীনা হালৈ স্বামীৰ নাম : তপন হালৈ ঘৰ নং : 13 বয়স : 36 লিঙ্গ : মহিলা</p> <p>ফটো উপলব্ধ</p>	<p>78 LQW7835190</p> <p>নাম : ৰুক্মিণী হালৈ স্বামীৰ নাম : উপেন ঘৰ নং : 18 বয়স : 68 লিঙ্গ : মহিলা</p> <p>ফটো উপলব্ধ</p>
<p>E 79 LQW7835203</p> <p>নাম : পাৰ্বতী হালৈ স্বামীৰ নাম : উপেন ঘৰ নং : 18 বয়স : 63 লিঙ্গ : মহিলা</p> <p>ফটো উপলব্ধ</p>	<p>E 80 LQW7835258</p> <p>নাম : গিৰিশচন্দ্ৰ হালৈ পিতাৰ নাম : ৰাজেন্দ্ৰ নাথ হালৈ ঘৰ নং : 18 বয়স : 63 লিঙ্গ : পুৰুষ</p> <p>ফটো উপলব্ধ</p>	<p>81 LQW7835269</p> <p>নাম : মিনা বালু হালৈ স্বামীৰ নাম : গিৰীশ চন্দ্ৰ হালৈ ঘৰ নং : 18 বয়স : 59 লিঙ্গ : মহিলা</p> <p>ফটো উপলব্ধ</p>
<p>82 LQW7835214</p> <p>নাম : দ্বিপেন হালৈ পিতাৰ নাম : উপেন ঘৰ নং : 18 বয়স : 42 লিঙ্গ : পুৰুষ</p> <p>ফটো উপলব্ধ</p>	<p>83 LQW7835338</p> <p>নাম : শৈলেন্দ্ৰ পাঠক পিতাৰ নাম : লোহিত পাঠক ঘৰ নং : 18 বয়স : 42 লিঙ্গ : পুৰুষ</p> <p>ফটো উপলব্ধ</p>	<p>84 LQW7835225</p> <p>নাম : হিৰেন হালৈ পিতাৰ নাম : উপেন ঘৰ নং : 18 বয়স : 39 লিঙ্গ : পুৰুষ</p> <p>ফটো উপলব্ধ</p>
<p>85 LQW7835236</p> <p>নাম : তুলেন হালৈ পিতাৰ নাম : উপেন ঘৰ নং : 18 বয়স : 38 লিঙ্গ : পুৰুষ</p> <p>ফটো উপলব্ধ</p>	<p>86 LQW7835361</p> <p>নাম : ধনেশ্বৰী হালৈ স্বামীৰ নাম : দ্বিপেন হালৈ ঘৰ নং : 18 বয়স : 38 লিঙ্গ : মহিলা</p> <p>ফটো উপলব্ধ</p>	<p>87 LQW7835350</p> <p>নাম : কবিতা হালৈ স্বামীৰ নাম : হিৰেন হালৈ ঘৰ নং : 18 বয়স : 35 লিঙ্গ : মহিলা</p> <p>ফটো উপলব্ধ</p>
<p>88 LQW0303743</p> <p>নাম : ৰেমন দাশ পিতাৰ নাম : ফুলিন দাশ ঘৰ নং : 18 বয়স : 31 লিঙ্গ : পুৰুষ</p> <p>ফটো উপলব্ধ</p>	<p>89 LQW0137711</p> <p>নাম : সোণিকা বড়ো স্বামীৰ নাম : ৰত্নপাল নাৰ্জাৰি ঘৰ নং : 18 বয়স : 29 লিঙ্গ : মহিলা</p> <p>ফটো উপলব্ধ</p>	<p>90 LQW0303826</p> <p>নাম : তৰালী দাস স্বামীৰ নাম : ৰেমন দাস ঘৰ নং : 18 বয়স : 28 লিঙ্গ : মহিলা</p> <p>ফটো উপলব্ধ</p>



91 নাম : উপাসনা পাঠক পিতাৰ নাম: হৰেকৃষ্ণ পাঠক ঘৰ নং : 14 বয়স : 20 লিঙ্গ : মহিলা	UUI0041491 ফটো উপলব্ধ	92 নাম : দাদল পাঠক পিতাৰ নাম: হৰেকৃষ্ণ পাঠক ঘৰ নং : 14 (ডী) বয়স : 23 লিঙ্গ : পুৰুষ	LQW1463462 ফটো উপলব্ধ	S 93 নাম : মিন্ট বৰ্মন পিতাৰ নাম: কল্লক বৰ্মন ঘৰ নং : 13 বয়স : 43 লিঙ্গ : পুৰুষ	LQW7835383 ফটো উপলব্ধ
S 94 নাম : লহিত বৰ্মন মাতৃৰ নাম: মঞ্জু দাস বৰ্মন ঘৰ নং : 15 বয়স : 19 লিঙ্গ : পুৰুষ	UUI0100347 ফটো উপলব্ধ	95 নাম : ৰজত বড়ো পিতাৰ নাম: জয়চৰন বড়ো ঘৰ নং : 17 বয়স : 41 লিঙ্গ : পুৰুষ	LQW7837572 ফটো উপলব্ধ	96 নাম : দ্বিমলি বসুমতাৰী স্বামীৰ নাম: ৰজত বড়ো ঘৰ নং : 17 বয়স : 39 লিঙ্গ : মহিলা	LQW1929357 ফটো উপলব্ধ
97 নাম : গোপাল দাস পিতাৰ নাম: উমাকান্ত দাস ঘৰ নং : 19 বয়স : 32 লিঙ্গ : পুৰুষ	LQW1929108 ফটো উপলব্ধ	S 98 নাম : দিবজ্যোতি তালুকদাৰ পিতাৰ নাম: দীনেশ তালুকদাৰ ঘৰ নং : 17 বয়স : 20 লিঙ্গ : পুৰুষ	UUI0134882 ফটো উপলব্ধ	99 নাম : যামিনী কলিতা স্বামীৰ নাম: বিপিন ঘৰ নং : 19 বয়স : 58 লিঙ্গ : মহিলা	LQW7835430 ফটো উপলব্ধ
S 100 নাম : অঞ্জনা দাস স্বামীৰ নাম: শিৱৰাম দাস ঘৰ নং : 18 বয়স : 38 লিঙ্গ : মহিলা	LQW7835429 ফটো উপলব্ধ	101 নাম : প্ৰিয়ংকা কলিতা স্বামীৰ নাম: অতুল কলিতা ঘৰ নং : 20 বয়স : 25 লিঙ্গ : মহিলা	LQW0304022 ফটো উপলব্ধ	102 নাম : অঞ্জনা কলিতা স্বামীৰ নাম: সুৰেন ঘৰ নং : 21 বয়স : 60 লিঙ্গ : মহিলা	LQW7835576 ফটো উপলব্ধ
S 103 নাম : চুভা বড়ো পিতাৰ নাম: চন্দ্ৰকান্ত বড়ো ঘৰ নং : 50 বয়স : 50 লিঙ্গ : পুৰুষ	LQW7835612 ফটো উপলব্ধ	104 নাম : ধনেশ্বৰ কলিতা পিতাৰ নাম: সুৰেন ঘৰ নং : 21 বয়স : 39 লিঙ্গ : পুৰুষ	LQW7835598 ফটো উপলব্ধ	105 নাম : তুলিকা নাথ স্বামীৰ নাম: ধনেশ্বৰ কলিতা ঘৰ নং : 21 বয়স : 34 লিঙ্গ : মহিলা	LQW0239871 ফটো উপলব্ধ
106 নাম : পাপৰি বৰ্মন স্বামীৰ নাম: দিগন্ত কলিতা ঘৰ নং : 22 বয়স : 20 লিঙ্গ : মহিলা	UUI0087775 ফটো উপলব্ধ	107 নাম : সমীন কলিতা পিতাৰ নাম: চন্দ্ৰ ঘৰ নং : 28 বয়স : 58 লিঙ্গ : পুৰুষ	LQW7835703 ফটো উপলব্ধ	108 নাম : গৌতমী দাস স্বামীৰ নাম: সত্য দাস ঘৰ নং : 28 বয়স : 29 লিঙ্গ : মহিলা	LQW0396002 ফটো উপলব্ধ
109 নাম : মানসপ্ৰতিম কলিতা পিতাৰ নাম: সমিন কলিতা ঘৰ নং : 24 বয়স : 23 লিঙ্গ : পুৰুষ	LQW1153030 ফটো উপলব্ধ	110 নাম : বানীকান্ত দাস পিতাৰ নাম: ভগীৰথ ঘৰ নং : 26 বয়স : 50 লিঙ্গ : পুৰুষ	LQW7839067 ফটো উপলব্ধ	S 111 নাম : কংকনা মেধি স্বামীৰ নাম: পৰন চন্দ্ৰ দাস ঘৰ নং : 26 বয়স : 41 লিঙ্গ : মহিলা	LQW7835769 ফটো উপলব্ধ
112 নাম : দধি দাস পিতাৰ নাম: উপেন ঘৰ নং : 29 বয়স : 46 লিঙ্গ : পুৰুষ	LQW7835838 ফটো উপলব্ধ	113 নাম : অজিত দাস পিতাৰ নাম: নগেন দাস ঘৰ নং : 28 বয়স : 47 লিঙ্গ : পুৰুষ	LQW0510453 ফটো উপলব্ধ	114 নাম : সীমান্ত দাস পিতাৰ নাম: ভূধৰ দাস ঘৰ নং : 28 বয়স : 27 লিঙ্গ : পুৰুষ	LQW0303503 ফটো উপলব্ধ
115 নাম : ভূধৰ দাস পিতাৰ নাম: নগেন ঘৰ নং : 28 বয়স : 46 লিঙ্গ : পুৰুষ	LQW7835907 ফটো উপলব্ধ	116 নাম : বীনা দাস স্বামীৰ নাম: ভূধৰ দাস ঘৰ নং : 28 বয়স : 40 লিঙ্গ : মহিলা	LQW7835918 ফটো উপলব্ধ	117 নাম : জীতেন দাস পিতাৰ নাম: বসন্ত দাস ঘৰ নং : 29 বয়স : 23 লিঙ্গ : পুৰুষ	LQW1121334 ফটো উপলব্ধ
118 নাম : বসন্ত দাস পিতাৰ নাম: নগেন দাস ঘৰ নং : 28 বয়স : 50 লিঙ্গ : পুৰুষ	LQW7835929 ফটো উপলব্ধ	119 নাম : মনোমতী দাস স্বামীৰ নাম: কেলাশ দাস ঘৰ নং : 30 বয়স : 58 লিঙ্গ : মহিলা	LQW7835996 ফটো উপলব্ধ	120 নাম : লভিতা দাস স্বামীৰ নাম: কিশোৰ দাস ঘৰ নং : 30 বয়স : 45 লিঙ্গ : মহিলা	LQW0249284 ফটো উপলব্ধ



<p>S 121 LQW0382754</p> <p>নাম : বিনিতা বড়ো স্বামীৰ নাম : সঞ্জীৱ বড়ো ঘৰ নং : 30 বয়স : 33 লিঙ্গ : মহিলা</p> <p>ফটো উপলব্ধ</p>	<p>122 LQW0238402</p> <p>নাম : অক্ষিত ডেকা পিতাৰ নাম : বিদ্যুত চন্দন ডেকা ঘৰ নং : 30 বয়স : 27 লিঙ্গ : পুৰুষ</p> <p>ফটো উপলব্ধ</p>	<p>123 LQW1452457</p> <p>নাম : মৌবিতা ডেকা পিতাৰ নাম : বিদ্যুত চন্দ্র ডেকা ঘৰ নং : 31 বয়স : 23 লিঙ্গ : মহিলা</p> <p>ফটো উপলব্ধ</p>
<p>124 UUI0022111</p> <p>নাম : প্রদ্যুত কলিতা মাতৃৰ নাম : বিষয়া কলিতা ঘৰ নং : 31 বয়স : 21 লিঙ্গ : পুৰুষ</p> <p>ফটো উপলব্ধ</p>	<p>125 LQW0104356</p> <p>নাম : মনিকা দাস স্বামীৰ নাম : দিলিপ কলিতা ঘৰ নং : 33 বয়স : 32 লিঙ্গ : মহিলা</p> <p>ফটো উপলব্ধ</p>	<p>126 HFW0317487</p> <p>নাম : ললিতা ৰাজবংশী কলিতা স্বামীৰ নাম : জ্যোতিষ কলিতা ঘৰ নং : 30 বয়স : 30 লিঙ্গ : মহিলা</p> <p>ফটো উপলব্ধ</p>
<p>S 127 LQW7836137</p> <p>নাম : মহেন্দ্ৰ বৰ্মন পিতাৰ নাম : কমলাকান্ত বৰ্মন ঘৰ নং : 38 বয়স : 56 লিঙ্গ : পুৰুষ</p> <p>ফটো উপলব্ধ</p>	<p>128 LQW7836148</p> <p>নাম : কমলা বৰ্মন স্বামীৰ নাম : অমূল্য বৰ্মন ঘৰ নং : 38 বয়স : 48 লিঙ্গ : মহিলা</p> <p>ফটো উপলব্ধ</p>	<p>S 129 LQW7836159</p> <p>নাম : অনপমা কলিতা স্বামীৰ নাম : মহেন্দ্ৰ বৰ্মন ঘৰ নং : 38 বয়স : 48 লিঙ্গ : মহিলা</p> <p>ফটো উপলব্ধ</p>
<p>130 LQW0513291</p> <p>নাম : নিপিকা বড়ো পিতাৰ নাম : দিপেন বড়ো ঘৰ নং : 34 বয়স : 24 লিঙ্গ : মহিলা</p> <p>ফটো উপলব্ধ</p>	<p>131 LQW7836193</p> <p>নাম : ননিল ৰাজবংশী পিতাৰ নাম : গোলাপ ৰাজবংশী ঘৰ নং : 35 বয়স : 50 লিঙ্গ : পুৰুষ</p> <p>ফটো উপলব্ধ</p>	<p>132 LQW7836206</p> <p>নাম : অৰ্পনা ৰাজবংশী স্বামীৰ নাম : ননিল ৰাজবংশী ঘৰ নং : 35 বয়স : 45 লিঙ্গ : মহিলা</p> <p>ফটো উপলব্ধ</p>
<p>133 LQW0303883</p> <p>নাম : জিন্ট ৰাজবংশী পিতাৰ নাম : ননিল ৰাজবংশী ঘৰ নং : 35 বয়স : 27 লিঙ্গ : পুৰুষ</p> <p>ফটো উপলব্ধ</p>	<p>134 LQW0304899</p> <p>নাম : পাঞ্জল ৰাজবংশী পিতাৰ নাম : ননিল ৰাজবংশী ঘৰ নং : 35 বয়স : 22 লিঙ্গ : পুৰুষ</p> <p>ফটো উপলব্ধ</p>	<p>135 UUI0057182</p> <p>নাম : দেৱজিত ৰাজবংশী পিতাৰ নাম : ননিল ৰাজবংশী ঘৰ নং : 35 বয়স : 21 লিঙ্গ : পুৰুষ</p> <p>ফটো উপলব্ধ</p>
<p>136 DZN6938687</p> <p>নাম : হিৰেন গয়াৰী পিতাৰ নাম : মানিক গয়াৰী ঘৰ নং : 36 বয়স : 74 লিঙ্গ : পুৰুষ</p> <p>ফটো উপলব্ধ</p>	<p>137 UUI0010124</p> <p>নাম : গনেশ্বৰী বসুমতাৰী স্বামীৰ নাম : মহেশ গয়াৰী ঘৰ নং : 36 বয়স : 45 লিঙ্গ : মহিলা</p> <p>ফটো উপলব্ধ</p>	<p>138 UUI0024273</p> <p>নাম : মহেশ গয়াৰী পিতাৰ নাম : হিৰেন গয়াৰী ঘৰ নং : 36 বয়স : 43 লিঙ্গ : পুৰুষ</p> <p>ফটো উপলব্ধ</p>
<p>139 DZN6946356</p> <p>নাম : মণ্ট গয়াৰী পিতাৰ নাম : হিৰেন গয়াৰী ঘৰ নং : 36 বয়স : 35 লিঙ্গ : পুৰুষ</p> <p>ফটো উপলব্ধ</p>	<p>140 LQZ2269730</p> <p>নাম : তমনি স্বৰ্গীয়াৰী পিতাৰ নাম : বদন স্বৰ্গীয়াৰী ঘৰ নং : 36 বয়স : 33 লিঙ্গ : মহিলা</p> <p>ফটো উপলব্ধ</p>	<p>141 LQW7836239</p> <p>নাম : শৰাৎ হালৈ পিতাৰ নাম : শুকো ঘৰ নং : 39 বয়স : 78 লিঙ্গ : পুৰুষ</p> <p>ফটো উপলব্ধ</p>
<p>142 LQW1152834</p> <p>নাম : লিলা হালৈ পিতাৰ নাম : শৰত হালৈ ঘৰ নং : 37 বয়স : 37 লিঙ্গ : মহিলা</p> <p>ফটো উপলব্ধ</p>	<p>143 LQW1929302</p> <p>নাম : ললিত হালৈ পিতাৰ নাম : শৰত হালৈ ঘৰ নং : 37 বয়স : 30 লিঙ্গ : পুৰুষ</p> <p>ফটো উপলব্ধ</p>	<p>144 LQW0303867</p> <p>নাম : শূপনা হালৈ স্বামীৰ নাম : ললিত হালৈ ঘৰ নং : 39 বয়স : 27 লিঙ্গ : মহিলা</p> <p>ফটো উপলব্ধ</p>
<p>145 LQW7836262</p> <p>নাম : লাবন্য হালৈ স্বামীৰ নাম : ধবল ঘৰ নং : 38 বয়স : 63 লিঙ্গ : মহিলা</p> <p>ফটো উপলব্ধ</p>	<p>146 LQW7836273</p> <p>নাম : যুগল হালৈ পিতাৰ নাম : ধবল ঘৰ নং : 38 বয়স : 36 লিঙ্গ : পুৰুষ</p> <p>ফটো উপলব্ধ</p>	<p>S 147 LQW7844340</p> <p>নাম : পাপৰি দাস স্বামীৰ নাম : জগদীশ চন্দ্ৰ শৰ্মা ঘৰ নং : 38 বয়স : 35 লিঙ্গ : মহিলা</p> <p>ফটো উপলব্ধ</p>
<p>148 LQW7836284</p> <p>নাম : কৃষ্ণকান্ত হৰিজন পিতাৰ নাম : শুক্ৰাম ঘৰ নং : 39 বয়স : 53 লিঙ্গ : পুৰুষ</p> <p>ফটো উপলব্ধ</p>	<p>149 LQW7836295</p> <p>নাম : জ্যোতি হৰিজন স্বামীৰ নাম : কৃষ্ণকান্ত ঘৰ নং : 39 বয়স : 43 লিঙ্গ : মহিলা</p> <p>ফটো উপলব্ধ</p>	<p>150 LQW0444984</p> <p>নাম : বলেন হৰিজন পিতাৰ নাম : কৃষ্ণ হৰিজন ঘৰ নং : 39 বয়স : 28 লিঙ্গ : পুৰুষ</p> <p>ফটো উপলব্ধ</p>

151 নাম : ফুলবাচ হৰিজন পিতাৰ নাম: বামু ঘৰ নং : 80 বয়স : 73 লিঙ্গ : পুৰুষ	LQW7836308 ফটো উপলব্ধ	152 নাম : দিলীপ ৰাজবংশী পিতাৰ নাম: লক্ষেশ্বৰ ৰাজবংশী ঘৰ নং : 40 বয়স : 43 লিঙ্গ : পুৰুষ	LQW2016541 ফটো উপলব্ধ	153 নাম : দয়া হৰিজন পিতাৰ নাম: ফুলবাচ হৰিজন ঘৰ নং : 80 বয়স : 40 লিঙ্গ : পুৰুষ	LQW7836320 ফটো উপলব্ধ
154 নাম : সবিতা হৰিজন স্বামীৰ নাম: মহন হৰিজন ঘৰ নং : 40 বয়স : 33 লিঙ্গ : মহিলা	LQW0282400 ফটো উপলব্ধ	155 নাম : কিশোৰ হৰিজন পিতাৰ নাম: ফুলচবাছ হৰিজন ঘৰ নং : 40 বয়স : 31 লিঙ্গ : পুৰুষ	LQW0092056 ফটো উপলব্ধ	156 নাম : সংগীতা হৰিজন স্বামীৰ নাম: কিশোৰ হৰিজন ঘৰ নং : 40 বয়স : 21 লিঙ্গ : মহিলা	UUI0031757 ফটো উপলব্ধ
157 নাম : গনেশ হৰিজন পিতাৰ নাম: মহাদেৱ হৰিজন ঘৰ নং : 81 বয়স : 49 লিঙ্গ : পুৰুষ	LQW7836353 ফটো উপলব্ধ	S 158 নাম : বনুমানি শৰণীয়া পিতাৰ নাম: লোহিত শৰনীয়া ঘৰ নং : 81 বয়স : 31 লিঙ্গ : মহিলা	LQW1929200 ফটো উপলব্ধ	159 নাম : সুমীতা ৰবি দাশ স্বামীৰ নাম: অৰুণ দাশ ঘৰ নং : 81 বয়স : 31 লিঙ্গ : মহিলা	LQW0303651 ফটো উপলব্ধ
160 নাম : মণিকা ৰাজবংশী স্বামীৰ নাম: পবিত্ৰ ৰাজবংশী ঘৰ নং : 41 বয়স : 31 লিঙ্গ : মহিলা	LQW0510222 ফটো উপলব্ধ	161 নাম : গণেশ ৰাজবংশী মাতৃৰ নাম: প্ৰেমাডা ৰাজবংশী ঘৰ নং : 81 বয়স : 30 লিঙ্গ : পুৰুষ	LQW0303727 ফটো উপলব্ধ	162 নাম : চন্দনা ৰাজবংশী পিতাৰ নাম: নৃপেণ ৰাজবংশী ঘৰ নং : 41 বয়স : 25 লিঙ্গ : মহিলা	LQW0513044 ফটো উপলব্ধ
163 নাম : মইনা ৰাজবংশী স্বামীৰ নাম: ৰমা ৰাজবংশী ঘৰ নং : 81ক বয়স : 40 লিঙ্গ : মহিলা	LQW7836386 ফটো উপলব্ধ	164 নাম : অংকিতা ৰাজবংশী পিতাৰ নাম: নৃপেণ ৰাজবংশী ঘৰ নং : 42 বয়স : 21 লিঙ্গ : মহিলা	UUI0086462 ফটো উপলব্ধ	165 নাম : মিঠু দাস পিতাৰ নাম: অখিল চন্দ্ৰ দাস ঘৰ নং : 43 বয়স : 24 লিঙ্গ : পুৰুষ	LQW0516807 ফটো উপলব্ধ
166 নাম : মনোজ কুমাৰ হালৈ পিতাৰ নাম: নৰেন চন্দ্ৰ হালৈ ঘৰ নং : 44বি বয়স : 43 লিঙ্গ : পুৰুষ	XHA0126532 ফটো উপলব্ধ	167 নাম : সুশীলা দেৱী স্বামীৰ নাম: লংকেশ্বৰ ঘৰ নং : 8৫ বয়স : 63 লিঙ্গ : মহিলা	LQW7836411 ফটো উপলব্ধ	168 নাম : মনেশ্বৰ নাথ পিতাৰ নাম: দমাছ ঘৰ নং : 8৫ বয়স : 53 লিঙ্গ : পুৰুষ	LQW7836444 ফটো উপলব্ধ
169 নাম : তপন শৰ্মা পিতাৰ নাম: লংকেশ্বৰ ঘৰ নং : 8৫ বয়স : 47 লিঙ্গ : পুৰুষ	LQW7836422 ফটো উপলব্ধ	170 নাম : লক্ষী নাথ স্বামীৰ নাম: মনেশ্বৰ ঘৰ নং : 8৫ বয়স : 45 লিঙ্গ : মহিলা	LQW7836455 ফটো উপলব্ধ	171 নাম : অঞ্জু দেৱী স্বামীৰ নাম: তপন শৰ্মা ঘৰ নং : 45 বয়স : 42 লিঙ্গ : মহিলা	LQW7843143 ফটো উপলব্ধ
172 নাম : দিলীপ শৰ্মা পিতাৰ নাম: লংকেশ্বৰ ঘৰ নং : 40 বয়স : 40 লিঙ্গ : পুৰুষ	LQW7836433 ফটো উপলব্ধ	173 নাম : বিৰাজ দাস পিতাৰ নাম: বুপেশ্বৰ দাস ঘৰ নং : 45 বয়স : 32 লিঙ্গ : পুৰুষ	LQW1940701 ফটো উপলব্ধ	174 নাম : যোগেশ নাথ পিতাৰ নাম: দমাছ ঘৰ নং : 8৫ক বয়স : 50 লিঙ্গ : পুৰুষ	LQW7836466 ফটো উপলব্ধ
175 নাম : সৰলা নাথ স্বামীৰ নাম: যোগেশ ঘৰ নং : 8৫ক বয়স : 43 লিঙ্গ : মহিলা	LQW7836477 ফটো উপলব্ধ	176 নাম : মঞ্জু হালৈ স্বামীৰ নাম: সৰ্বেশ্বৰ হালৈ ঘৰ নং : 8৬ বয়স : 58 লিঙ্গ : মহিলা	LQW7836499 ফটো উপলব্ধ	177 নাম : উত্তম হালৈ পিতাৰ নাম: সৰ্বেশ্বৰ হালৈ ঘৰ নং : 46 বয়স : 37 লিঙ্গ : পুৰুষ	LQW7843154 ফটো উপলব্ধ
178 নাম : চন্দনা কলিতা স্বামীৰ নাম: ৰাতুল কলিতা ঘৰ নং : 46 বয়স : 28 লিঙ্গ : মহিলা	LQW0171066 ফটো উপলব্ধ	179 নাম : ভৰত ৰাজবংশী পিতাৰ নাম: খগেন ঘৰ নং : 89 বয়স : 48 লিঙ্গ : পুৰুষ	LQW7836535 ফটো উপলব্ধ	180 নাম : সৰলা ৰাজবংশী স্বামীৰ নাম: ভৰত ৰাজবংশী ঘৰ নং : 89 বয়স : 43 লিঙ্গ : মহিলা	LQW7836546 ফটো উপলব্ধ



181 নাম : অনীতা হালৈ স্বামীৰ নাম: নবজিত ৰাজবংশী ঘৰ নং : 47 বয়স : 24 লিঙ্গ : মহিলা	LQW1179076 ফটো উপলব্ধ	182 নাম : ডালিমী দেবী স্বামীৰ নাম: চৰিন ৰাজবংশী ঘৰ নং : 89 বয়স : 24 লিঙ্গ : মহিলা	LQW1523729 ফটো উপলব্ধ	183 নাম : প্ৰণৱ ৰাজবংশী পিতাৰ নাম: ভাৰত ৰাজবংশী ঘৰ নং : 47 বয়স : 22 লিঙ্গ : পুৰুষ	LQW1481506 ফটো উপলব্ধ
184 নাম : আনন্দ ৰাজবংশী পিতাৰ নাম: সনেশ্বৰ ঘৰ নং : 84 বয়স : 48 লিঙ্গ : পুৰুষ	LQW7836568 ফটো উপলব্ধ	185 নাম : কবিতা ৰাজবংশী স্বামীৰ নাম: আনন্দ ৰাজবংশী ঘৰ নং : 84 বয়স : 43 লিঙ্গ : মহিলা	LQW7836579 ফটো উপলব্ধ	186 নাম : পলাশ ৰাজবংশী পিতাৰ নাম: আনন্দ ৰাজবংশী ঘৰ নং : 48 বয়স : 23 লিঙ্গ : পুৰুষ	LQW0524868 ফটো উপলব্ধ
187 নাম : নবদিপ ৰাজবংশী পিতাৰ নাম: আনন্দ ৰাজবংশী ঘৰ নং : 48 বয়স : 21 লিঙ্গ : পুৰুষ	LQW1993773 ফটো উপলব্ধ	188 নাম : প্ৰণিতা ৰাজবংশী স্বামীৰ নাম: খনীন ৰাজবংশী ঘৰ নং : 52 বয়স : 25 লিঙ্গ : মহিলা	LQW0303842 ফটো উপলব্ধ	189 নাম : গিৰিবালা ভাগবতী স্বামীৰ নাম: ফুকন ঘৰ নং : 52 বয়স : 60 লিঙ্গ : মহিলা	LQW7836591 ফটো উপলব্ধ
190 নাম : লক্ষ্মীশ্ৰী বড়ো স্বামীৰ নাম: কছেন বড়ো ঘৰ নং : 52 বয়স : 35 লিঙ্গ : মহিলা	LQW7836604 ফটো উপলব্ধ	191 নাম : জিতু ভাগবতী পিতাৰ নাম: ফুকন ভাগবতী ঘৰ নং : 52 বয়স : 35 লিঙ্গ : পুৰুষ	LQW7844726 ফটো উপলব্ধ	192 নাম : বিজমনি দাস স্বামীৰ নাম: জিতু ভাগবতী ঘৰ নং : 52 বয়স : 33 লিঙ্গ : মহিলা	LQW0137414 ফটো উপলব্ধ
193 নাম : ৰাজীৱ ভাগবতী পিতাৰ নাম: ফুকন ভাগবতী ঘৰ নং : 52 বয়স : 31 লিঙ্গ : পুৰুষ	LQW7844737 ফটো উপলব্ধ	194 নাম : ডালিমী দাস স্বামীৰ নাম: গুনমনি দাস ঘৰ নং : 55 বয়স : 45 লিঙ্গ : মহিলা	LQW2000610 ফটো উপলব্ধ	195 নাম : দিপাক্ষৰ কলিতা পিতাৰ নাম: ফনী কলিতা ঘৰ নং : 60 বয়স : 25 লিঙ্গ : পুৰুষ	LQW0500629 ফটো উপলব্ধ
196 নাম : লীনা ৰাজবংশী পিতাৰ নাম: সত্যজিত ৰাজবংশী ঘৰ নং : 60 বয়স : 21 লিঙ্গ : মহিলা	UUI0019042 ফটো উপলব্ধ	197 নাম : বীমা ৰাজবংশী স্বামীৰ নাম: মানৱ তালুকদাৰ ঘৰ নং : 61 বয়স : 26 লিঙ্গ : মহিলা	UUI0102764 ফটো উপলব্ধ	198 নাম : অৰ্পনা ৰাজবংশী স্বামীৰ নাম: দ্বীপজ্যোতি তালুকদাৰ ঘৰ নং : 61/74 বয়স : 24 লিঙ্গ : মহিলা	LQW1993823 ফটো উপলব্ধ
199 নাম : মিনতী ৰয় স্বামীৰ নাম: নিলি ঘৰ নং : 68 বয়স : 68 লিঙ্গ : মহিলা	LQW7836671 ফটো উপলব্ধ	200 নাম : বনকা ৰয় স্বামীৰ নাম: অনিল ৰয় ঘৰ নং : 68 বয়স : 40 লিঙ্গ : মহিলা	LQW7836693 ফটো উপলব্ধ	201 নাম : অমৰ দাস পিতাৰ নাম: ইন্দ্ৰ দাস ঘৰ নং : 64 বয়স : 36 লিঙ্গ : পুৰুষ	LQW7843881 ফটো উপলব্ধ
202 নাম : প্ৰঞ্জল শৰণীয়া পিতাৰ নাম: বিপুল শৰণীয়া ঘৰ নং : 68 বয়স : 28 লিঙ্গ : পুৰুষ	LQW0120147 ফটো উপলব্ধ	S 203 নাম : দময়ন্তী দাস স্বামীৰ নাম: থানেশ্বৰ ঘৰ নং : 65 বয়স : 63 লিঙ্গ : মহিলা	LQW7836717 ফটো উপলব্ধ	204 নাম : টিকেন দাস পিতাৰ নাম: থানেশ্বৰ ঘৰ নং : 65 বয়স : 46 লিঙ্গ : পুৰুষ	LQW7836728 ফটো উপলব্ধ
205 নাম : দিগন্ত দাস পিতাৰ নাম: থানেশ্বৰ ঘৰ নং : 65 বয়স : 44 লিঙ্গ : পুৰুষ	LQW7836739 ফটো উপলব্ধ	206 নাম : ভনীতা দাস স্বামীৰ নাম: টিকেন দাস ঘৰ নং : 65 বয়স : 34 লিঙ্গ : মহিলা	UUI0087031 ফটো উপলব্ধ	207 নাম : দিনেশ দাস পিতাৰ নাম: ভাৰত ঘৰ নং : 66 বয়স : 49 লিঙ্গ : পুৰুষ	LQW7836762 ফটো উপলব্ধ
208 নাম : নিৰ্মালী দাস স্বামীৰ নাম: চন্দ্ৰ দাস ঘৰ নং : 66 বয়স : 43 লিঙ্গ : মহিলা	LQW7836751 ফটো উপলব্ধ	R 209 নাম : ডালিমী দাস স্বামীৰ নাম: দিনেশ দাস ঘৰ নং : 66 বয়স : 41 লিঙ্গ : মহিলা	LQW7836773 ফটো উপলব্ধ	210 নাম : লখন দাস পিতাৰ নাম: চন্দ্ৰ দাস ঘৰ নং : 66 বয়স : 23 লিঙ্গ : পুৰুষ	LQW1484062 ফটো উপলব্ধ



211 নাম : বাহুল দাস পিতাৰ নাম: দিনেশ দাস ঘৰ নং : 66 বয়স : 21 লিঙ্গ : পুৰুষ	LQW2009249 ফটো উপলব্ধ	212 নাম : নয়ন পন্ডি়ত পিতাৰ নাম: ধৰনী পণ্ডিত ঘৰ নং : ৬৭ বয়স : 40 লিঙ্গ : পুৰুষ	LQW7836820 ফটো উপলব্ধ	213 নাম : নলিনী পণ্ডিত পিতাৰ নাম: ধৰনী পণ্ডিত ঘৰ নং : 67 বয়স : 37 লিঙ্গ : পুৰুষ	LQW7836853 ফটো উপলব্ধ
214 নাম : বিনা পণ্ডিত স্বামীৰ নাম: নয়ন পণ্ডিত ঘৰ নং : ৬৭ বয়স : 32 লিঙ্গ : মহিলা	LQW0303594 ফটো উপলব্ধ	215 নাম : চন্দনা দেৱী পিতাৰ নাম: ধৰনী পণ্ডিত ঘৰ নং : 67 বয়স : 30 লিঙ্গ : মহিলা	LQW7845172 ফটো উপলব্ধ	S 216 নাম : মিতালী দাস স্বামীৰ নাম: দিবেশ্বৰ দাস ঘৰ নং : ৬৮ বয়স : 39 লিঙ্গ : মহিলা	LQW1929164 ফটো উপলব্ধ
217 নাম : আৰতী দেৱী স্বামীৰ নাম: যোগেশ ঘৰ নং : ৬৯ বয়স : 68 লিঙ্গ : মহিলা	LQW7836933 ফটো উপলব্ধ	218 নাম : দলেৰাম দাস পিতাৰ নাম: বিনন্দ ঘৰ নং : 69 বয়স : 68 লিঙ্গ : পুৰুষ	LQW7844124 ফটো উপলব্ধ	219 নাম : সুজিত পণ্ডিত পিতাৰ নাম: যোগেশ পণ্ডিত ঘৰ নং : ৬৯ বয়স : 45 লিঙ্গ : পুৰুষ	LQW7836944 ফটো উপলব্ধ
S 220 নাম : বিজু দাস স্বামীৰ নাম: ফলীধৰ দাস ঘৰ নং : ৬৯ বয়স : 37 লিঙ্গ : মহিলা	LQW0223727 ফটো উপলব্ধ	221 নাম : ইন্দ্ৰ পণ্ডিত পিতাৰ নাম: দিনেশ পণ্ডিত ঘৰ নং : ৭২ বয়স : 51 লিঙ্গ : পুৰুষ	LQW7836977 ফটো উপলব্ধ	222 নাম : লনী দেৱী স্বামীৰ নাম: ইন্দ্ৰ ঘৰ নং : ৭২ বয়স : 46 লিঙ্গ : মহিলা	LQW7836988 ফটো উপলব্ধ
223 নাম : লভিতা ৰাজবংশী স্বামীৰ নাম: চন্দন দাস ৰাজবংশী ঘৰ নং : 72 বয়স : 33 লিঙ্গ : মহিলা	KMH1877947 ফটো উপলব্ধ	224 নাম : অজিত পণ্ডিত পিতাৰ নাম: দিনেশ ঘৰ নং : ৭৩ বয়স : 50 লিঙ্গ : পুৰুষ	LQW7836999 ফটো উপলব্ধ	225 নাম : মীন দেৱী স্বামীৰ নাম: অজিত ঘৰ নং : ৭৩ বয়স : 43 লিঙ্গ : মহিলা	LQW7837005 ফটো উপলব্ধ
226 নাম : টুকন দেৱী স্বামীৰ নাম: হেমচৰন ঘৰ নং : ৭৪ বয়স : 73 লিঙ্গ : মহিলা	LQW7837027 ফটো উপলব্ধ	227 নাম : জীতেন পণ্ডিত পিতাৰ নাম: হেমচৰন পণ্ডিত ঘৰ নং : ৭৪ বয়স : 56 লিঙ্গ : পুৰুষ	LQW7837038 ফটো উপলব্ধ	228 নাম : শান্তী পণ্ডিত স্বামীৰ নাম: জীতেন পণ্ডিত ঘৰ নং : ৭৪ বয়স : 50 লিঙ্গ : মহিলা	LQW7837049 ফটো উপলব্ধ
229 নাম : গোবিন্দ পণ্ডিত পিতাৰ নাম: হেমচৰন পণ্ডিত ঘৰ নং : ৭৪ বয়স : 48 লিঙ্গ : পুৰুষ	LQW0304451 ফটো উপলব্ধ	230 নাম : গৌৰাঙ্গ পন্ডি়ত পিতাৰ নাম: হেমচৰন পন্ডি়ত ঘৰ নং : ৭৪ বয়স : 43 লিঙ্গ : পুৰুষ	LQW7837061 ফটো উপলব্ধ	231 নাম : নিত্যানন্দ পণ্ডিত পিতাৰ নাম: হেমচৰন পণ্ডিত ঘৰ নং : ৭৪ বয়স : 38 লিঙ্গ : পুৰুষ	LQW7837072 ফটো উপলব্ধ
232 নাম : সোনিয়া পণ্ডিত স্বামীৰ নাম: নিত্যানন্দ পন্ডি়ত ঘৰ নং : ৭৪ বয়স : 32 লিঙ্গ : মহিলা	LQW0351197 ফটো উপলব্ধ	233 নাম : যতিন পন্ডি়ত পিতাৰ নাম: হেমচৰন ঘৰ নং : ৭৫ বয়স : 53 লিঙ্গ : পুৰুষ	LQW7837083 ফটো উপলব্ধ	234 নাম : বাসন্তী দেৱী স্বামীৰ নাম: যতিন ঘৰ নং : ৭৫ বয়স : 46 লিঙ্গ : মহিলা	LQW7837094 ফটো উপলব্ধ
235 নাম : সুমতী দেৱী স্বামীৰ নাম: বাৰেন ঘৰ নং : ৭৬ বয়স : 63 লিঙ্গ : মহিলা	LQW7837118 ফটো উপলব্ধ	236 নাম : পবিত্ৰ দেবনাথ পিতাৰ নাম: বাৰেন ঘৰ নং : ৭৬ বয়স : 43 লিঙ্গ : পুৰুষ	LQW7837129 ফটো উপলব্ধ	237 নাম : দ্বীজেন দেবনাথ পিতাৰ নাম: সুৰেন ঘৰ নং : ৭৭ বয়স : 54 লিঙ্গ : পুৰুষ	LQW7837130 ফটো উপলব্ধ
238 নাম : সোনালী দেবনাথ স্বামীৰ নাম: নগেন দেবনাথ ঘৰ নং : ৭৭ বয়স : 40 লিঙ্গ : মহিলা	LQW7837163 ফটো উপলব্ধ	239 নাম : মৌচুমী দেৱী পিতাৰ নাম: নগেন দেবনাথ ঘৰ নং : 77 বয়স : 21 লিঙ্গ : মহিলা	UUI0040576 ফটো উপলব্ধ	240 নাম : নগেন দেবনাথ পিতাৰ নাম: সুৰেন্দ্র দেবনাথ ঘৰ নং : ৭৭খ বয়স : 49 লিঙ্গ : পুৰুষ	LQW7837152 ফটো উপলব্ধ

241 নাম : দীপালী দেবনাথ স্বামীৰ নাম: দীৰ্জেন ঘৰ নং : ৭৭ক বয়স : 46 লিঙ্গ : মহিলা	LQW7837141 ফটো উপলব্ধ	# 242 নাম : সুকুমাৰ পন্ডিড পিতাৰ নাম: সুৰেশ পণ্ডিত ঘৰ নং : ৭৮ বয়স : 53 লিঙ্গ : পুৰুষ	LQW7837174 ফটো উপলব্ধ	243 নাম : মানদা দেবী স্বামীৰ নাম: সুকুমাৰ ঘৰ নং : ৭৮ বয়স : 43 লিঙ্গ : মহিলা	LQW7837185 ফটো উপলব্ধ
244 নাম : কিশোৰ পণ্ডিত পিতাৰ নাম: সুকুমাৰ ঘৰ নং : ৭৮ বয়স : 36 লিঙ্গ : পুৰুষ	LQW7837196 ফটো উপলব্ধ	245 নাম : মদন পণ্ডিত পিতাৰ নাম: সুকুমাৰ পণ্ডিত ঘৰ নং : ৭৮ বয়স : 35 লিঙ্গ : পুৰুষ	LQW7837210 ফটো উপলব্ধ	246 নাম : সঞ্জয় পণ্ডিত পিতাৰ নাম: সুকুমাৰ পণ্ডিত ঘৰ নং : 78 বয়স : 35 লিঙ্গ : পুৰুষ	LQW7844180 ফটো উপলব্ধ
247 নাম : ববিতা দেৱী স্বামীৰ নাম: মদন পণ্ডিত ঘৰ নং : ৭৮ বয়স : 34 লিঙ্গ : মহিলা	LQW1929335 ফটো উপলব্ধ	248 নাম : তাৰা দেৱী স্বামীৰ নাম: কিশোৰ পণ্ডিত ঘৰ নং : ৭৮ বয়স : 27 লিঙ্গ : মহিলা	LQW0137661 ফটো উপলব্ধ	249 নাম : আশা দেব নাথ স্বামীৰ নাম: সঞ্জয় পণ্ডিত ঘৰ নং : 78 বয়স : 23 লিঙ্গ : মহিলা	LQW2009959 ফটো উপলব্ধ
250 নাম : পাৰ্বতি বড়ো পিতাৰ নাম: মাটীৰাম বড়ো ঘৰ নং : ৭৮খ বয়স : 65 লিঙ্গ : পুৰুষ	LQW7844259 ফটো উপলব্ধ	251 নাম : সুজীত দেবনাথ পিতাৰ নাম: ৰামধন ঘৰ নং : ৭৯ বয়স : 58 লিঙ্গ : পুৰুষ	LQW7837232 ফটো উপলব্ধ	252 নাম : সৰস্বতী দেবী স্বামীৰ নাম: সুজীত ঘৰ নং : ৭৯ বয়স : 53 লিঙ্গ : মহিলা	LQW7837243 ফটো উপলব্ধ
253 নাম : কামিনী ৰাজবংশী স্বামীৰ নাম: ডিলীপ ৰাজবংশী ঘৰ নং : 80 বয়স : 32 লিঙ্গ : মহিলা	LQW0517144 ফটো উপলব্ধ	254 নাম : ববিতা ৰাজবংশী পিতাৰ নাম: ফনীল ৰাজবংশী ঘৰ নং : 80 বয়স : 26 লিঙ্গ : মহিলা	LQW0303750 ফটো উপলব্ধ	255 নাম : পুলক ৰাজবংশী পিতাৰ নাম: ফনীল ৰাজবংশী ঘৰ নং : 80 বয়স : 23 লিঙ্গ : পুৰুষ	LQW0517151 ফটো উপলব্ধ
E 256 নাম : হেমলতা দেৱী স্বামীৰ নাম: ৰাজকুমাৰ পণ্ডিত ঘৰ নং : ৮৫ বয়স : 93 লিঙ্গ : মহিলা	LQW7837345 ফটো উপলব্ধ	257 নাম : জীতেন্দ্ৰ পণ্ডিত পিতাৰ নাম: ৰাজকুমাৰ ঘৰ নং : ৮৫ বয়স : 59 লিঙ্গ : পুৰুষ	LQW7837323 ফটো উপলব্ধ	258 নাম : অমল্য বৰ্মন পিতাৰ নাম: কমলাকান্ত বৰ্মন ঘৰ নং : 85 বয়স : 58 লিঙ্গ : পুৰুষ	LQW7836126 ফটো উপলব্ধ
259 নাম : সবীতা দেবী স্বামীৰ নাম: জীতেন্দ্ৰ পণ্ডিত ঘৰ নং : ৮৫ বয়স : 53 লিঙ্গ : মহিলা	LQW7837334 ফটো উপলব্ধ	260 নাম : কমলা বৰ্মন স্বামীৰ নাম: অমল্য বৰ্মন ঘৰ নং : 85 বয়স : 49 লিঙ্গ : মহিলা	LQW0391417 ফটো উপলব্ধ	261 নাম : লক্ষী ৰানী দেবী স্বামীৰ নাম: দ্বীগেন পন্ডিড ঘৰ নং : ৮৫ বয়স : 46 লিঙ্গ : মহিলা	LQW7837367 ফটো উপলব্ধ
S 262 নাম : ৰিতা দেবনাথ স্বামীৰ নাম: মনোজ পণ্ডিত ঘৰ নং : 85 বয়স : 26 লিঙ্গ : মহিলা	LQW1985183 ফটো উপলব্ধ	263 নাম : ৰিতা দেবনাথ স্বামীৰ নাম: মনোজ পণ্ডিত ঘৰ নং : 85 বয়স : 26 লিঙ্গ : মহিলা	LQW1991819 ফটো উপলব্ধ	264 নাম : অৰ্পণ কলিতা পিতাৰ নাম: অমল্য বৰ্মন ঘৰ নং : 85 বয়স : 22 লিঙ্গ : পুৰুষ	LQW1463371 ফটো উপলব্ধ
265 নাম : জিতেন্দ্ৰ দেবনাথ পিতাৰ নাম: সতিশ দেবনাথ ঘৰ নং : ৮৬ বয়স : 63 লিঙ্গ : পুৰুষ	LQW7837378 ফটো উপলব্ধ	266 নাম : জয়ন্তী দেবনাথ স্বামীৰ নাম: জিতেন্দ্ৰ দেবনাথ ঘৰ নং : ৮৬ বয়স : 53 লিঙ্গ : মহিলা	LQW7837389 ফটো উপলব্ধ	267 নাম : ভগবতী দেবী স্বামীৰ নাম: নগেন ঘৰ নং : ৮৭ বয়স : 78 লিঙ্গ : মহিলা	LQW7837458 ফটো উপলব্ধ
268 নাম : নুপেন দেবনাথ পিতাৰ নাম: নগেন চন্দ্ৰ দেবনাথ ঘৰ নং : ৮৭ বয়স : 53 লিঙ্গ : পুৰুষ	LQW7837436 ফটো উপলব্ধ	269 নাম : শ্ৰেয়ালী দেবী স্বামীৰ নাম: নুপেন দেবনাথ ঘৰ নং : ৮৭ বয়স : 46 লিঙ্গ : মহিলা	LQW7837447 ফটো উপলব্ধ	270 নাম : বিক্ৰম দেবনাথ পিতাৰ নাম: নুপেন দেবনাথ ঘৰ নং : ৮৭ বয়স : 25 লিঙ্গ : পুৰুষ	LQW0401224 ফটো উপলব্ধ



271 নাম : শিল্পা দেবী পিতাৰ নাম: নৃপেন দেবনাথ ঘৰ নং : 87 বয়স : 22 লিঙ্গ : মহিলা	UUI0051599 ফটো উপলব্ধ	E 272 নাম : ববীন্দ্র দেবনাথ পিতাৰ নাম: উমেশ ঘৰ নং : 87 বয়স : 68 লিঙ্গ : পুৰুষ	LQW7837469 ফটো উপলব্ধ	273 নাম : মিন দেবী স্বামীৰ নাম: ববীন্দ্র দেবনাথ ঘৰ নং : 87 বয়স : 63 লিঙ্গ : মহিলা	LQW7837470 ফটো উপলব্ধ
274 নাম : ৰাজ বৰো পিতাৰ নাম: জয়চৰন বৰো ঘৰ নং : 90 বয়স : 44 লিঙ্গ : পুৰুষ	UUI0110049 ফটো উপলব্ধ	275 নাম : বিজুলি হৰিজন স্বামীৰ নাম: দয়া হৰিজন ঘৰ নং : 90 বয়স : 31 লিঙ্গ : মহিলা	LQW0303818 ফটো উপলব্ধ	276 নাম : জিনামণি বড়ো পিতাৰ নাম: তুৰেশ্বৰ বড়ো ঘৰ নং : 90 বয়স : 28 লিঙ্গ : মহিলা	UUI0068247 ফটো উপলব্ধ
277 নাম : ৰাজল বড়ো পিতাৰ নাম: হৰেন বড়ো ঘৰ নং : 90 বয়স : 23 লিঙ্গ : পুৰুষ	UUI0087601 ফটো উপলব্ধ	278 নাম : বৈমালী বড়ো স্বামীৰ নাম: প্রমোদ বড়ো ঘৰ নং : 90 বয়স : 43 লিঙ্গ : মহিলা	LQW7837583 ফটো উপলব্ধ	279 নাম : বৰ্নালী বড়ো স্বামীৰ নাম: তুলারাম বড়ো ঘৰ নং : 90 বয়স : 24 লিঙ্গ : মহিলা	LQW0516831 ফটো উপলব্ধ
280 নাম : জয়চৰন বড়ো পিতাৰ নাম: নাগা বড়ো ঘৰ নং : 90 বয়স : 68 লিঙ্গ : পুৰুষ	LQW7837527 ফটো উপলব্ধ	281 নাম : গোস্বামী বড়ো স্বামীৰ নাম: জয়চৰন বড়ো ঘৰ নং : 90 বয়স : 64 লিঙ্গ : মহিলা	LQW7837538 ফটো উপলব্ধ	E 282 নাম : চান চন্দ্র ভট্টাচাৰ্য পিতাৰ নাম: বঙ্গনাথ ঘৰ নং : 90 বয়স : 58 লিঙ্গ : পুৰুষ	LQW7837629 ফটো উপলব্ধ
283 নাম : হৰেন বড়ো পিতাৰ নাম: খেৰা ঘৰ নং : 90 বয়স : 53 লিঙ্গ : পুৰুষ	LQW7837607 ফটো উপলব্ধ	284 নাম : বীতামনি ভট্টাচাৰ্য স্বামীৰ নাম: চানুচন্দ্র ভট্টাচাৰ্য ঘৰ নং : 90 বয়স : 50 লিঙ্গ : মহিলা	LQW7837630 ফটো উপলব্ধ	285 নাম : উৰ্বশী বড়ো স্বামীৰ নাম: হৰেন বড়ো ঘৰ নং : 90 বয়স : 46 লিঙ্গ : মহিলা	LQW7837618 ফটো উপলব্ধ
286 নাম : প্রদীপ বড়ো পিতাৰ নাম: জয়চৰন বড়ো ঘৰ নং : 90 বয়স : 42 লিঙ্গ : পুৰুষ	LQW7837550 ফটো উপলব্ধ	287 নাম : ৰাজ বড়ো পিতাৰ নাম: জয়চৰন বড়ো ঘৰ নং : 90 বয়স : 40 লিঙ্গ : পুৰুষ	LQW7837561 ফটো উপলব্ধ	288 নাম : জনীকা বড়ো পিতাৰ নাম: প্রদীপ বড়ো ঘৰ নং : 90 বয়স : 38 লিঙ্গ : মহিলা	LQW7837594 ফটো উপলব্ধ
289 নাম : বৈজয়ন্তী কলিতা স্বামীৰ নাম: কুশল ঘৰ নং : 92 বয়স : 50 লিঙ্গ : মহিলা	LQW7837652 ফটো উপলব্ধ	290 নাম : দুৰ্লমনি কলিতা পিতাৰ নাম: কুশল কলিতা ঘৰ নং : 92 বয়স : 26 লিঙ্গ : মহিলা	LQW0512541 ফটো উপলব্ধ	291 নাম : শুদ্ধ ৰাজবংশী পিতাৰ নাম: হৰেশ্বৰ ৰাজবংশী ঘৰ নং : 98 বয়স : 50 লিঙ্গ : পুৰুষ	LQW7837663 ফটো উপলব্ধ
292 নাম : বুলো ৰাজবংশী স্বামীৰ নাম: শুদ্ধ ৰাজবংশী ঘৰ নং : 98 বয়স : 43 লিঙ্গ : মহিলা	LQW7837674 ফটো উপলব্ধ	293 নাম : নৱজিত ৰাজবংশী পিতাৰ নাম: শুদ্ধ ৰাজবংশী ঘৰ নং : 94 বয়স : 22 লিঙ্গ : পুৰুষ	LQW2001972 ফটো উপলব্ধ	294 নাম : চয়নীকা ৰাজবংশী পিতাৰ নাম: শুদ্ধ ৰাজবংশী ঘৰ নং : 94 বয়স : 19 লিঙ্গ : মহিলা	UUI0132241 ফটো উপলব্ধ
295 নাম : চিত্ৰ ৰাজবংশী স্বামীৰ নাম: সাহিৰাম ৰাজবংশী ঘৰ নং : 98 বয়স : 68 লিঙ্গ : মহিলা	LQW7837696 ফটো উপলব্ধ	296 নাম : দিপক ৰাজবংশী পিতাৰ নাম: সাহি ঘৰ নং : 98 বয়স : 36 লিঙ্গ : পুৰুষ	LQW7837710 ফটো উপলব্ধ	297 নাম : অঞ্জলী হালৈ স্বামীৰ নাম: দিনেশ ঘৰ নং : 95 বয়স : 50 লিঙ্গ : মহিলা	LQW7837732 ফটো উপলব্ধ
298 নাম : হিৰেন হালৈ পিতাৰ নাম: দিনেশ হালৈ ঘৰ নং : 95 বয়স : 28 লিঙ্গ : পুৰুষ	LQW0512525 ফটো উপলব্ধ	299 নাম : কবিতা হালৈ স্বামীৰ নাম: হিৰেন হালৈ ঘৰ নং : 95 বয়স : 24 লিঙ্গ : মহিলা	LQW0514232 ফটো উপলব্ধ	300 নাম : বদন দাস পিতাৰ নাম: ৰগাৰাম ঘৰ নং : 95 বয়স : 68 লিঙ্গ : পুৰুষ	LQW7837743 ফটো উপলব্ধ



301 নাম : প্রতীমা দাস স্বামীৰ নাম: বদন ঘৰ নং : ৯৬ বয়স : 63 লিঙ্গ : মহিলা	LQW7837754 ফটো উপলব্ধ	302 নাম : বৰষা কুলিতা স্বামীৰ নাম: জিতু ৰাজবংশী ঘৰ নং : 108 বয়স : 22 লিঙ্গ : মহিলা	LQW2008506 ফটো উপলব্ধ	303 নাম : জগদীশ শৰ্মা পিতাৰ নাম: মনিৰাম ঘৰ নং : ১১২ বয়স : 83 লিঙ্গ : পুৰুষ	LQW7837787 ফটো উপলব্ধ
304 নাম : খগেন শৰ্মা পিতাৰ নাম: নিবাবন ঘৰ নং : ১১২ বয়স : 58 লিঙ্গ : পুৰুষ	LQW7837765 ফটো উপলব্ধ	305 নাম : নিৰদা দেবী স্বামীৰ নাম: খগেন ঘৰ নং : ১১২ বয়স : 53 লিঙ্গ : মহিলা	LQW7837776 ফটো উপলব্ধ	306 নাম : কিৰন হাটৈ স্বামীৰ নাম: পূৰ্বা ঘৰ নং : ১১৩ বয়স : 53 লিঙ্গ : মহিলা	LQW7837798 ফটো উপলব্ধ
307 নাম : ধনেশ্বৰ ৰাজবংশী পিতাৰ নাম: তিথি ঘৰ নং : ১১৪ বয়স : 55 লিঙ্গ : পুৰুষ	LQW7837801 ফটো উপলব্ধ	308 নাম : বিনা ৰাজবংশী স্বামীৰ নাম: ধনেশ্বৰ ঘৰ নং : ১১৪ বয়স : 43 লিঙ্গ : মহিলা	LQW7837812 ফটো উপলব্ধ	309 নাম : মুনায় বৰ্মন পিতাৰ নাম: পংকজ বৰ্মন ঘৰ নং : 114 বয়স : 19 লিঙ্গ : পুৰুষ	UUI0143107 ফটো উপলব্ধ
310 নাম : মায়াবানী দেবী স্বামীৰ নাম: কৃষ্ণকান্ত ঘৰ নং : ১১৫ বয়স : 76 লিঙ্গ : মহিলা	LQW7837834 ফটো উপলব্ধ	311 নাম : মুকুল চন্দ্ৰ শৰ্মা পিতাৰ নাম: কৃষ্ণ কান্ত শৰ্মা ঘৰ নং : ১১৫ বয়স : 57 লিঙ্গ : পুৰুষ	LQW7837845 ফটো উপলব্ধ	312 নাম : প্ৰনিতা দেবী স্বামীৰ নাম: মুকুল চন্দ্ৰ শৰ্মা ঘৰ নং : ১১৫ বয়স : 43 লিঙ্গ : মহিলা	LQW7844635 ফটো উপলব্ধ
313 নাম : প্ৰতিক্ষা কৌশিক পিতাৰ নাম: মুকুল শৰ্মা ঘৰ নং : 115 বয়স : 22 লিঙ্গ : মহিলা	UUI0086975 ফটো উপলব্ধ	314 নাম : প্ৰতিভা দাস স্বামীৰ নাম: পূৰ্ণা ঘৰ নং : ১১৮ বয়স : 42 লিঙ্গ : মহিলা	LQW7837867 ফটো উপলব্ধ	315 নাম : সৰলা দাস স্বামীৰ নাম: উদয় দাস ঘৰ নং : ১১৯ বয়স : 43 লিঙ্গ : মহিলা	LQW7837890 ফটো উপলব্ধ
316 নাম : বীজ শৰণীয়া পিতাৰ নাম: ৰবি শৰণীয়া ঘৰ নং : ১১৯ বয়স : 34 লিঙ্গ : পুৰুষ	LQW0303925 ফটো উপলব্ধ	317 নাম : বসন্ত দাস পিতাৰ নাম: কাশী ঘৰ নং : ১২০ বয়স : 50 লিঙ্গ : পুৰুষ	LQW7837903 ফটো উপলব্ধ	318 নাম : নিপু শৰণীয়া পিতাৰ নাম: বসন্ত শৰণীয়া ঘৰ নং : ১২১ বয়স : 27 লিঙ্গ : পুৰুষ	LQW0304030 ফটো উপলব্ধ
319 নাম : মৃদলা হাটৈ শৰণীয়া স্বামীৰ নাম: বিকাশ শৰণীয়া ঘৰ নং : ১২০ বয়স : 26 লিঙ্গ : মহিলা	LQW0303800 ফটো উপলব্ধ	320 নাম : কৰুনা কান্ত দাস পিতাৰ নাম: ৰঙো ৰাম দাস ঘৰ নং : ১২১ বয়স : 63 লিঙ্গ : পুৰুষ	LQW7837925 ফটো উপলব্ধ	321 নাম : সূৰলা দাস স্বামীৰ নাম: কৰুনা ঘৰ নং : ১২১ বয়স : 45 লিঙ্গ : মহিলা	LQW7837936 ফটো উপলব্ধ
322 নাম : তুলিকা শৰণীয়া স্বামীৰ নাম: ভৱেশ দাস ঘৰ নং : 121 বয়স : 35 লিঙ্গ : মহিলা	LQW1544303 ফটো উপলব্ধ	323 নাম : মনিকা দাস স্বামীৰ নাম: উমেশ দাস ঘৰ নং : ১২১ বয়স : 34 লিঙ্গ : মহিলা	LQW0303933 ফটো উপলব্ধ	324 নাম : ভৱেশ দাস পিতাৰ নাম: কৰুণা দাস ঘৰ নং : ১২১ বয়স : 32 লিঙ্গ : পুৰুষ	LQW0303941 ফটো উপলব্ধ
325 নাম : উমেশ দাস পিতাৰ নাম: কৰুনা দাস ঘৰ নং : ১২১ বয়স : 31 লিঙ্গ : পুৰুষ	LQW7844748 ফটো উপলব্ধ	E 326 নাম : গিৰীন নাথ পিতাৰ নাম: ৰাতিয়া ঘৰ নং : ১২২ বয়স : 63 লিঙ্গ : পুৰুষ	LQW7837947 ফটো উপলব্ধ	327 নাম : কৃষ্ণকান্ত নাথ পিতাৰ নাম: ৰাতিয়া ঘৰ নং : ১২২ বয়স : 61 লিঙ্গ : পুৰুষ	LQW7837969 ফটো উপলব্ধ
328 নাম : গিৰিবাল্লা নাথ স্বামীৰ নাম: গিৰীন ঘৰ নং : ১২২ বয়স : 53 লিঙ্গ : মহিলা	LQW7837958 ফটো উপলব্ধ	329 নাম : সৰস্বতী নাথ স্বামীৰ নাম: কৃষ্ণ ঘৰ নং : ১২২ বয়স : 51 লিঙ্গ : মহিলা	LQW7837970 ফটো উপলব্ধ	330 নাম : দুল নাথ পিতাৰ নাম: গিৰীন নাথ ঘৰ নং : ১২২ বয়স : 40 লিঙ্গ : পুৰুষ	LQW7837981 ফটো উপলব্ধ



331 নাম : চম্পা নাথ স্বামীৰ নাম: দুলু নাথ ঘৰ নং : ১২২ বয়স : 36 লিঙ্গ : মহিলা	LQW7837992 ফটো উপলব্ধ	332 নাম : হিমাদ্ৰী বৰ্মন স্বামীৰ নাম: জয়ন্ত নাথ ঘৰ নং : 122 বয়স : 29 লিঙ্গ : মহিলা	LQW1172980 ফটো উপলব্ধ	333 নাম : যোগেন শৰ্মা পিতাৰ নাম: দেবেন্দ্র ঘৰ নং : ১২৩ বয়স : 58 লিঙ্গ : পুৰুষ	LQW7838020 ফটো উপলব্ধ
334 নাম : ববীন শৰ্মা পিতাৰ নাম: দেবেন্দ্র ঘৰ নং : ১২৩ বয়স : 51 লিঙ্গ : পুৰুষ	LQW7838031 ফটো উপলব্ধ	335 নাম : প্ৰনিতা দেবী স্বামীৰ নাম: ববীন শৰ্মা ঘৰ নং : ১২৩ বয়স : 37 লিঙ্গ : মহিলা	LQW7838042 ফটো উপলব্ধ	336 নাম : ধ্ৰুব সৰণীয়া পিতাৰ নাম: বাবুল সৰণীয়া ঘৰ নং : 123 বয়স : 26 লিঙ্গ : পুৰুষ	LQW1123546 ফটো উপলব্ধ
337 নাম : বুদ্ধিনী দেবী স্বামীৰ নাম: শচীন শৰ্মা ঘৰ নং : ১২৪ বয়স : 53 লিঙ্গ : মহিলা	LQW7838064 ফটো উপলব্ধ	338 নাম : ধীৰেন শৰ্মা পিতাৰ নাম: ভগেশ্বৰ ঘৰ নং : ১২৫ বয়স : 53 লিঙ্গ : পুৰুষ	LQW7838075 ফটো উপলব্ধ	339 নাম : মামনী দেবী স্বামীৰ নাম: ধীৰেন শৰ্মা ঘৰ নং : ১২৫ বয়স : 48 লিঙ্গ : মহিলা	LQW7838086 ফটো উপলব্ধ
340 নাম : ধীৰাজ শৰ্মা পিতাৰ নাম: ধীৰেন শৰ্মা ঘৰ নং : 125 বয়স : 19 লিঙ্গ : পুৰুষ	UUI0094946 ফটো উপলব্ধ	341 নাম : মামনী দেবী স্বামীৰ নাম: গিৰিশ ঘৰ নং : ১২৭ বয়স : 50 লিঙ্গ : মহিলা	LQW7838100 ফটো উপলব্ধ	342 নাম : অনপমা দেবী পিতাৰ নাম: গিৰিশ ঘৰ নং : ১২৭ বয়স : 45 লিঙ্গ : মহিলা	LQW7838111 ফটো উপলব্ধ
343 নাম : জ্যোতিষ্মা শৰ্মা পিতাৰ নাম: গিৰিশ শৰ্মা ঘৰ নং : 127 বয়স : 23 লিঙ্গ : মহিলা	LQW0513408 ফটো উপলব্ধ	344 নাম : কাকলি শৰ্মা পিতাৰ নাম: গিৰিশ শৰ্মা ঘৰ নং : 127 বয়স : 22 লিঙ্গ : মহিলা	UUI0051698 ফটো উপলব্ধ	345 নাম : ৰাজ শৰ্মা মাতৃৰ নাম: মামনী দেবী ঘৰ নং : 127 বয়স : 22 লিঙ্গ : পুৰুষ	UUI0053348 ফটো উপলব্ধ
346 নাম : গিৰিন শৰ্মা পিতাৰ নাম: চেনীৰাম ঘৰ নং : ১২৮ বয়স : 83 লিঙ্গ : পুৰুষ	LQW7838122 ফটো উপলব্ধ	347 নাম : মদন শৰ্মা পিতাৰ নাম: গিৰিন ঘৰ নং : ১২৮ বয়স : 45 লিঙ্গ : পুৰুষ	LQW7838144 ফটো উপলব্ধ	348 নাম : ৰঞ্জন শৰ্মা পিতাৰ নাম: গিৰিন ঘৰ নং : ১২৮ বয়স : 43 লিঙ্গ : পুৰুষ	LQW7838155 ফটো উপলব্ধ
349 নাম : অপৰ্না ভাগৱতী স্বামীৰ নাম: ৰঞ্জন শৰ্মা ঘৰ নং : 128 বয়স : 37 লিঙ্গ : মহিলা	UUI0137406 ফটো উপলব্ধ	350 নাম : জনালী গোস্বামী স্বামীৰ নাম: মদন শৰ্মা ঘৰ নং : 128 বয়স : 30 লিঙ্গ : মহিলা	LQW1494228 ফটো উপলব্ধ	351 নাম : চন্দ্ৰপ্ৰভা দেবী স্বামীৰ নাম: গিৰিন ঘৰ নং : ১২৮ বয়স : 61 লিঙ্গ : মহিলা	LQW7838177 ফটো উপলব্ধ
352 নাম : টঙ্কেশ্বৰ শৰ্মা পিতাৰ নাম: হৰিচৰন ঘৰ নং : ১৩১ বয়স : 58 লিঙ্গ : পুৰুষ	LQW7838188 ফটো উপলব্ধ	353 নাম : নিটামনি দেবী পিতাৰ নাম: টঙ্কেশ্বৰ শৰ্মা ঘৰ নং : ১৩১ বয়স : 26 লিঙ্গ : মহিলা	LQW0303628 ফটো উপলব্ধ	354 নাম : মণিকা দেবী পিতাৰ নাম: টঙ্কেশ্বৰ শৰ্মা ঘৰ নং : ১৩১ বয়স : 25 লিঙ্গ : মহিলা	LQW0303669 ফটো উপলব্ধ
355 নাম : বীৰেন কলিতা পিতাৰ নাম: উত্তম ঘৰ নং : ১৩২ বয়স : 60 লিঙ্গ : পুৰুষ	LQW7838202 ফটো উপলব্ধ	356 নাম : মীন কলিতা স্বামীৰ নাম: বীৰেন ঘৰ নং : ১৩২ বয়স : 53 লিঙ্গ : মহিলা	LQW7838213 ফটো উপলব্ধ	357 নাম : নমিতা কলিতা স্বামীৰ নাম: উত্তম কলিতা ঘৰ নং : ১৩২ বয়স : 25 লিঙ্গ : মহিলা	LQW0500363 ফটো উপলব্ধ
358 নাম : শ্যামনী দাস স্বামীৰ নাম: ভবেন ঘৰ নং : ১৩৩ বয়স : 73 লিঙ্গ : মহিলা	LQW7838224 ফটো উপলব্ধ	359 নাম : সুজতা দাস স্বামীৰ নাম: হৰেন দাস ঘৰ নং : ১৩৩ বয়স : 50 লিঙ্গ : মহিলা	LQW7838235 ফটো উপলব্ধ	360 নাম : লক্ষ্মধৰ দাস পিতাৰ নাম: ভবেন দাস ঘৰ নং : ১৩৩ বয়স : 48 লিঙ্গ : পুৰুষ	LQW7838246 ফটো উপলব্ধ



361 নাম : গীতা দাস স্বামীৰ নাম: লম্বোদৰ দাস ঘৰ নং : ১৩৩ বয়স : 40 লিঙ্গ : মহিলা	LQW7838279 ফটো উপলব্ধ	362 নাম : বীনা দাস স্বামীৰ নাম: সঞ্জয় দাস ঘৰ নং : ১৩৩ বয়স : 35 লিঙ্গ : মহিলা	LQW7838268 ফটো উপলব্ধ	363 নাম : বাকেশ দাস পিতাৰ নাম: লম্বধৰ দাস ঘৰ নং : 133 বয়স : 19 লিঙ্গ : পুৰুষ	UUI0078253 ফটো উপলব্ধ
E2 364 নাম : গুনমনি দাস পিতাৰ নাম: বিশ্বজিৎ দাস ঘৰ নং : ১৩৪ বয়স : 36 লিঙ্গ : পুৰুষ	LQW7838291 ফটো উপলব্ধ	365 নাম : বৰদা দাস স্বামীৰ নাম: ধৰ্মকান্ত ঘৰ নং : ১৩৫ বয়স : 55 লিঙ্গ : মহিলা	LQW7838315 ফটো উপলব্ধ	366 নাম : জয়ন্ত শৰণিয়া পিতাৰ নাম: ধৰ্মকান্ত ঘৰ নং : ১৩৫ বয়স : 43 লিঙ্গ : পুৰুষ	LQW7838326 ফটো উপলব্ধ
367 নাম : বসন্ত শৰণিয়া পিতাৰ নাম: ধৰ্মকান্ত ঘৰ নং : ১৩৫ বয়স : 42 লিঙ্গ : পুৰুষ	LQW7838337 ফটো উপলব্ধ	368 নাম : দিপীকা দাস স্বামীৰ নাম: জয়ন্ত দাস ঘৰ নং : ১৩৫ বয়স : 38 লিঙ্গ : মহিলা	LQW7838348 ফটো উপলব্ধ	369 নাম : মায়া দাস স্বামীৰ নাম: জীৱন ঘৰ নং : ১৩৬ বয়স : 73 লিঙ্গ : মহিলা	LQW7838360 ফটো উপলব্ধ
370 নাম : ফুলিন্দ্র কুমাৰ দাস পিতাৰ নাম: গৌজিন চন্দ্ৰ দাস ঘৰ নং : ১৩৭ বয়স : 66 লিঙ্গ : পুৰুষ	LQW7838371 ফটো উপলব্ধ	371 নাম : অৰিনাশ দাস পিতাৰ নাম: ফুলিনচন্দ্ৰ দাস ঘৰ নং : ১৩৭ বয়স : 38 লিঙ্গ : পুৰুষ	LQW7838382 ফটো উপলব্ধ	372 নাম : কৌশেল্যা প্ৰিয়া দাস স্বামীৰ নাম: গজেন চন্দ্ৰ দাস ঘৰ নং : ১৩৮ বয়স : 83 লিঙ্গ : মহিলা	LQW7838393 ফটো উপলব্ধ
373 নাম : নৰেন চন্দ্ৰ দাস পিতাৰ নাম: গজেন চন্দ্ৰ দাস ঘৰ নং : ১৩৮ বয়স : 63 লিঙ্গ : পুৰুষ	LQW7838406 ফটো উপলব্ধ	374 নাম : প্ৰশান্ত শৰণীয়া পিতাৰ নাম: গজেন ঘৰ নং : ১৩৮ বয়স : 56 লিঙ্গ : পুৰুষ	LQW7838440 ফটো উপলব্ধ	375 নাম : ৰমাকান্ত দাস পিতাৰ নাম: গজেন চন্দ্ৰ দাস ঘৰ নং : 138 বয়স : 51 লিঙ্গ : পুৰুষ	LQZ2537351 ফটো উপলব্ধ
376 নাম : নিলীমা দাস স্বামীৰ নাম: নৰেন ঘৰ নং : ১৩৮ বয়স : 48 লিঙ্গ : মহিলা	LQW7838417 ফটো উপলব্ধ	377 নাম : ৰমি দাস স্বামীৰ নাম: প্ৰশান্ত শৰণীয়া ঘৰ নং : ১৩৮ বয়স : 38 লিঙ্গ : মহিলা	LQW7838473 ফটো উপলব্ধ	378 নাম : গকুল দাস পিতাৰ নাম: হৰেন দাস ঘৰ নং : ১৩৮ বয়স : 37 লিঙ্গ : পুৰুষ	LQW7838451 ফটো উপলব্ধ
379 নাম : ৰিতুমণি শৰণিয়া পিতাৰ নাম: নৰেন শৰণিয়া ঘৰ নং : ১৩৮ বয়স : 24 লিঙ্গ : পুৰুষ	LQW0304147 ফটো উপলব্ধ	380 নাম : মাধবী দাস স্বামীৰ নাম: দ্বিজেন ঘৰ নং : ১৩৯ বয়স : 68 লিঙ্গ : মহিলা	LQW7838484 ফটো উপলব্ধ	381 নাম : দিনো দাস পিতাৰ নাম: দ্বিজেন ঘৰ নং : ১৩৯ বয়স : 58 লিঙ্গ : পুৰুষ	LQW7838495 ফটো উপলব্ধ
382 নাম : বৈজয়ন্ত দাস স্বামীৰ নাম: দিনো দাস ঘৰ নং : ১৩৯ বয়স : 50 লিঙ্গ : মহিলা	LQW7838508 ফটো উপলব্ধ	383 নাম : মহিণা দাস স্বামীৰ নাম: নবজীৎ দাস ঘৰ নং : ১৩৯ বয়স : 34 লিঙ্গ : মহিলা	LQW0477836 ফটো উপলব্ধ	384 নাম : কৈলাশ দাস পিতাৰ নাম: উত্তম ঘৰ নং : 140 বয়স : 53 লিঙ্গ : পুৰুষ	LQW7838519 ফটো উপলব্ধ
385 নাম : ৰুন ৰাজবংশী স্বামীৰ নাম: কৈলাশ ঘৰ নং : 140 বয়স : 50 লিঙ্গ : মহিলা	LQW7838520 ফটো উপলব্ধ	386 নাম : ৰিচা শৰণীয়া মাতৃৰ নাম: ৰুন ৰাজবংশী কৈলাশ দাস ঘৰ নং : 140 বয়স : 22 লিঙ্গ : মহিলা	UUI0111484 ফটো উপলব্ধ	387 নাম : দিপু দাস পিতাৰ নাম: উত্তম ঘৰ নং : ১৪১ বয়স : 58 লিঙ্গ : পুৰুষ	LQW7838531 ফটো উপলব্ধ
388 নাম : কাঞ্চন দেবী দাস স্বামীৰ নাম: দীপু ঘৰ নং : ১৪১ বয়স : 50 লিঙ্গ : মহিলা	LQW7838542 ফটো উপলব্ধ	389 নাম : ঘনোৰাম দাস পিতাৰ নাম: উত্তম ঘৰ নং : ১৪২ বয়স : 63 লিঙ্গ : পুৰুষ	LQW7838553 ফটো উপলব্ধ	390 নাম : ফুলেশ্বৰী দাস স্বামীৰ নাম: ঘনো ঘৰ নং : ১৪২ বয়স : 58 লিঙ্গ : মহিলা	LQW7838564 ফটো উপলব্ধ

391 নাম : লাহিপ্রিয়া দাস স্বামীৰ নাম: বলো ঘৰ নং : 143 বয়স : 68 লিঙ্গ : মহিলা	LQW7838611 ফটো উপলব্ধ	392 নাম : অতুল চন্দ্ৰ দাস পিতাৰ নাম: বলোৰাম দাস ঘৰ নং : 143 বয়স : 50 লিঙ্গ : পুৰুষ	LQW7838600 ফটো উপলব্ধ	393 নাম : সৌৰভ শৰণীয়া পিতাৰ নাম: বিপুল শৰণীয়া ঘৰ নং : 143 বয়স : 26 লিঙ্গ : পুৰুষ	LQW1451111 ফটো উপলব্ধ
394 নাম : বাবুল দাস পিতাৰ নাম: লবন ঘৰ নং : 188 বয়স : 56 লিঙ্গ : পুৰুষ	LQW7838622 ফটো উপলব্ধ	395 নাম : জয়ন্ত দাস পিতাৰ নাম: লবন ঘৰ নং : 188 বয়স : 53 লিঙ্গ : পুৰুষ	LQW7838655 ফটো উপলব্ধ	396 নাম : বগাধৰ দাস পিতাৰ নাম: লবন ঘৰ নং : 188 বয়স : 51 লিঙ্গ : পুৰুষ	LQW7838644 ফটো উপলব্ধ
397 নাম : মাধুৰী দাস স্বামীৰ নাম: জয়ন্ত দাস ঘৰ নং : 188 বয়স : 38 লিঙ্গ : মহিলা	LQW7838666 ফটো উপলব্ধ	398 নাম : প্রতীক্ষা শৰণীয়া পিতাৰ নাম: জয়ন্ত শৰণীয়া ঘৰ নং : 144 বয়স : 21 লিঙ্গ : মহিলা	UU10056648 ফটো উপলব্ধ	399 নাম : দুৰ্গেশ্বৰ দাস পিতাৰ নাম: উত্তম ঘৰ নং : 185 বয়স : 60 লিঙ্গ : পুৰুষ	LQW7838677 ফটো উপলব্ধ
400 নাম : সুন্দৰীপ্রিয়া দাস স্বামীৰ নাম: দুৰ্গেশ্বৰ ঘৰ নং : 185 বয়স : 55 লিঙ্গ : মহিলা	LQW7838688 ফটো উপলব্ধ	401 নাম : ফুলেন দাস পিতাৰ নাম: মোহন দাস ঘৰ নং : 185 বয়স : 47 লিঙ্গ : পুৰুষ	LQW7838713 ফটো উপলব্ধ	402 নাম : প্রনীতা দাস পিতাৰ নাম: দুৰ্গেশ্বৰ ঘৰ নং : 185 বয়স : 36 লিঙ্গ : মহিলা	LQW7838702 ফটো উপলব্ধ
403 নাম : মৰমী শৰণীয়া স্বামীৰ নাম: পৱন দাস ঘৰ নং : 145 বয়স : 22 লিঙ্গ : মহিলা	UU10057901 ফটো উপলব্ধ	404 নাম : বাবুল দাস পিতাৰ নাম: পুন্না ঘৰ নং : 186 বয়স : 48 লিঙ্গ : পুৰুষ	LQW7838735 ফটো উপলব্ধ	405 নাম : মৰমী দাস স্বামীৰ নাম: বাবুল ঘৰ নং : 186 বয়স : 43 লিঙ্গ : মহিলা	LQW7838746 ফটো উপলব্ধ
406 নাম : তাৰা প্রিয়া দাস স্বামীৰ নাম: গোপাল ঘৰ নং : 189 বয়স : 68 লিঙ্গ : মহিলা	LQW7838780 ফটো উপলব্ধ	407 নাম : নুপেন ৰাজবংশী পিতাৰ নাম: খগেন ঘৰ নং : 147 বয়স : 56 লিঙ্গ : পুৰুষ	LQW7936438 ফটো উপলব্ধ	408 নাম : দঞ্জীৰাম দাস পিতাৰ নাম: গোপাল ঘৰ নং : 189 বয়স : 48 লিঙ্গ : পুৰুষ	LQW7838791 ফটো উপলব্ধ
409 নাম : পত্নী দাস স্বামীৰ নাম: দঞ্জীৰাম দাস ঘৰ নং : 189 বয়স : 43 লিঙ্গ : মহিলা	LQW7838804 ফটো উপলব্ধ	410 নাম : বৰ্ণালী ৰাজবংশী স্বামীৰ নাম: নুপেন ৰাজবংশী ঘৰ নং : 147 বয়স : 43 লিঙ্গ : মহিলা	LQW7936449 ফটো উপলব্ধ	411 নাম : প্রিয়ংকা শৰণীয়া পিতাৰ নাম: দঞ্জী দাস ঘৰ নং : 147 বয়স : 23 লিঙ্গ : মহিলা	UU10057836 ফটো উপলব্ধ
412 নাম : প্রিয়ংকা শৰণীয়া পিতাৰ নাম: দঞ্জী দাস ঘৰ নং : 147 বয়স : 22 লিঙ্গ : মহিলা	UU10086447 ফটো উপলব্ধ	413 নাম : দৈৱকী দাস স্বামীৰ নাম: বৰুন ঘৰ নং : 188 বয়স : 53 লিঙ্গ : মহিলা	LQW7838815 ফটো উপলব্ধ	414 নাম : ত্ৰৈলোক্য দাস পিতাৰ নাম: বৰুন ঘৰ নং : 188 বয়স : 39 লিঙ্গ : পুৰুষ	LQW7838826 ফটো উপলব্ধ
415 নাম : ধৰ্মেশ্বৰী দেৱী দাশ স্বামীৰ নাম: ত্ৰৈলোক্য দাশ ঘৰ নং : 188 বয়স : 37 লিঙ্গ : মহিলা	LQW0303701 ফটো উপলব্ধ	416 নাম : দিপুল দাস পিতাৰ নাম: কেহো ঘৰ নং : 188 বয়স : 48 লিঙ্গ : পুৰুষ	LQW7838837 ফটো উপলব্ধ	417 নাম : ডালিমী দাস স্বামীৰ নাম: দিপুল ঘৰ নং : 188 বয়স : 43 লিঙ্গ : মহিলা	LQW7838848 ফটো উপলব্ধ
418 নাম : নগেন দাস পিতাৰ নাম: দিপৰ ঘৰ নং : 150 ক বয়স : 68 লিঙ্গ : পুৰুষ	LQW7838859 ফটো উপলব্ধ	419 নাম : মালাপ্রিয়া দাস স্বামীৰ নাম: নগেন ঘৰ নং : 150 ক বয়স : 63 লিঙ্গ : মহিলা	LQW7838860 ফটো উপলব্ধ	420 নাম : তিলক দাস পিতাৰ নাম: নগেন ঘৰ নং : 150 খ বয়স : 40 লিঙ্গ : পুৰুষ	LQW7838871 ফটো উপলব্ধ

421 নাম : গোপাল শৰণীয়া পিতাৰ নাম: নগেন ঘৰ নং : ১৫০ ক বয়স : 37 লিঙ্গ : পুৰুষ	LQW7838882 ফটো উপলব্ধ	422 নাম : যশোদা দাস স্বামীৰ নাম: ঘটো ঘৰ নং : ১৫১ বয়স : 68 লিঙ্গ : মহিলা	LQW7838906 ফটো উপলব্ধ	423 নাম : চিনু দাস পিতাৰ নাম: ঘটো ঘৰ নং : ১৫১ বয়স : 48 লিঙ্গ : মহিলা	LQW7838917 ফটো উপলব্ধ
424 নাম : কামেশ্বৰ দাস পিতাৰ নাম: ঘটো ঘৰ নং : ১৫২ বয়স : 46 লিঙ্গ : পুৰুষ	LQW7838928 ফটো উপলব্ধ	425 নাম : জোনালী দাস স্বামীৰ নাম: কামেশ্বৰ দাস ঘৰ নং : 151 বয়স : 43 লিঙ্গ : মহিলা	LQW7838939 ফটো উপলব্ধ	426 নাম : প্ৰনতি দাস স্বামীৰ নাম: বিজয় দাস ঘৰ নং : ১৫১ বয়স : 37 লিঙ্গ : মহিলা	LQW7838940 ফটো উপলব্ধ
427 নাম : চানু কলিতা স্বামীৰ নাম: বিমল ঘৰ নং : ১৫২ বয়স : 56 লিঙ্গ : মহিলা	LQW7838962 ফটো উপলব্ধ	428 নাম : বিমল দাস পিতাৰ নাম: খণ্ডো ঘৰ নং : ১৫২ বয়স : 53 লিঙ্গ : পুৰুষ	LQW7838951 ফটো উপলব্ধ	429 নাম : পদমী দাস স্বামীৰ নাম: নিলোৰাম দাস ঘৰ নং : ১৫৩ বয়স : 65 লিঙ্গ : মহিলা	LQW7838984 ফটো উপলব্ধ
430 নাম : গীতুমনি দাস স্বামীৰ নাম: বতন দাস ঘৰ নং : 153 খ বয়স : 30 লিঙ্গ : মহিলা	LQW0513168 ফটো উপলব্ধ	431 নাম : অক্ষয় দাস পিতাৰ নাম: ভোগীৰথ ঘৰ নং : ১৫৪ বয়স : 63 লিঙ্গ : পুৰুষ	LQW7839023 ফটো উপলব্ধ	432 নাম : অখিল চন্দ্ৰ দাস পিতাৰ নাম: ভোগীৰথ দাস ঘৰ নং : ১৫৪ বয়স : 56 লিঙ্গ : পুৰুষ	LQW7839045 ফটো উপলব্ধ
433 নাম : বিভাৰানী দাস স্বামীৰ নাম: অক্ষয় ঘৰ নং : ১৫৪ বয়স : 50 লিঙ্গ : মহিলা	LQW7839034 ফটো উপলব্ধ	434 নাম : মনিতা দাস স্বামীৰ নাম: অখিল চন্দ্ৰ দাস ঘৰ নং : ১৫৪ বয়স : 48 লিঙ্গ : মহিলা	LQW7839056 ফটো উপলব্ধ	435 নাম : গনেশ শৰণীয়া পিতাৰ নাম: ভোগীৰথ ঘৰ নং : ১৫৪ বয়স : 48 লিঙ্গ : পুৰুষ	LQW7839078 ফটো উপলব্ধ
436 নাম : লিনা শৰণীয়া স্বামীৰ নাম: গনেশ শৰণীয়া ঘৰ নং : ১৫৪ বয়স : 43 লিঙ্গ : মহিলা	LQW7839089 ফটো উপলব্ধ	437 নাম : দিপালী দাস স্বামীৰ নাম: বানীকান্ত দাস ঘৰ নং : 154 বয়স : 42 লিঙ্গ : মহিলা	UUI0087122 ফটো উপলব্ধ	438 নাম : অৰ্চনা কলিতা ৰাজবংশী স্বামীৰ নাম: গপেশ ৰাজবংশী ঘৰ নং : 154 বয়স : 23 লিঙ্গ : মহিলা	LQW1431444 ফটো উপলব্ধ
439 নাম : খয়ন্তি দাস স্বামীৰ নাম: নিংনা ঘৰ নং : ১৫৫ বয়স : 65 লিঙ্গ : মহিলা	LQW7839169 ফটো উপলব্ধ	440 নাম : কমলাকান্ত দাস পিতাৰ নাম: শান্তিয়া ঘৰ নং : ১৫৫ বয়স : 63 লিঙ্গ : পুৰুষ	LQW7839103 ফটো উপলব্ধ	441 নাম : ৰজনী দাস পিতাৰ নাম: শান্তিয়া ঘৰ নং : ১৫৫ বয়স : 53 লিঙ্গ : পুৰুষ	LQW7839147 ফটো উপলব্ধ
442 নাম : ৰেনুকা দাস স্বামীৰ নাম: ৰজনী দাস ঘৰ নং : ১৫৫ বয়স : 46 লিঙ্গ : মহিলা	LQW7839158 ফটো উপলব্ধ	443 নাম : ধৰম দাস পিতাৰ নাম: কমলা ঘৰ নং : ১৫৫ বয়স : 46 লিঙ্গ : পুৰুষ	LQW7839114 ফটো উপলব্ধ	444 নাম : মঞ্জু দাস স্বামীৰ নাম: ধৰম দাস ঘৰ নং : ১৫৫ বয়স : 43 লিঙ্গ : মহিলা	LQW7839125 ফটো উপলব্ধ
445 নাম : প্ৰফুল্ল দাস পিতাৰ নাম: নিংনা ঘৰ নং : ১৫৫ বয়স : 42 লিঙ্গ : পুৰুষ	LQW7839136 ফটো উপলব্ধ	446 নাম : অঞ্জলী দাস স্বামীৰ নাম: প্ৰফুল্ল দাস ঘৰ নং : ১৫৫ বয়স : 40 লিঙ্গ : মহিলা	LQW7839170 ফটো উপলব্ধ	447 নাম : সমিৰন শৰণীয়া পিতাৰ নাম: ৰজনী শৰণীয়া ঘৰ নং : 155 বয়স : 22 লিঙ্গ : পুৰুষ	LQW1531680 ফটো উপলব্ধ
448 নাম : চুমি দাস স্বামীৰ নাম: ছমিৰন শৰণীয়া ঘৰ নং : 155 বয়স : 22 লিঙ্গ : মহিলা	UUI0015727 ফটো উপলব্ধ	449 নাম : বুবল দাস পিতাৰ নাম: প্ৰফুল্ল ঘৰ নং : 155 বয়স : 21 লিঙ্গ : পুৰুষ	UUI0049536 ফটো উপলব্ধ	450 নাম : তৰুন দাস পিতাৰ নাম: ৰঙো ঘৰ নং : ১৫৭ বয়স : 75 লিঙ্গ : পুৰুষ	LQW7839181 ফটো উপলব্ধ



451 নাম : যমুনা দাস স্বামীৰ নাম: তৰুন ঘৰ নং : ১৫৭ বয়স : 68 লিঙ্গ : মহিলা	LQW7839192 ফটো উপলব্ধ	452 নাম : হিতেশ দাস পিতাৰ নাম: তৰুন ঘৰ নং : ১৫৭ বয়স : 48 লিঙ্গ : পুৰুষ	LQW7839205 ফটো উপলব্ধ	453 নাম : ববিতা দাস স্বামীৰ নাম: হিতেশ দাস ঘৰ নং : ১৫৭ বয়স : 44 লিঙ্গ : মহিলা	LQW7839238 ফটো উপলব্ধ
454 নাম : লিপিকা দাস স্বামীৰ নাম: পুলিন ঘৰ নং : ১৫৭ বয়স : 43 লিঙ্গ : মহিলা	LQW7839227 ফটো উপলব্ধ	455 নাম : ধৰনী দাস পিতাৰ নাম: কেঠা ঘৰ নং : ১৫৮ বয়স : 73 লিঙ্গ : পুৰুষ	LQW7839249 ফটো উপলব্ধ	456 নাম : পুতুলী দাস স্বামীৰ নাম: ধৰনী ঘৰ নং : ১৫৮ বয়স : 63 লিঙ্গ : মহিলা	LQW7839250 ফটো উপলব্ধ
457 নাম : সুচীলা দাস স্বামীৰ নাম: নিংনা ঘৰ নং : ১৫৯ বয়স : 73 লিঙ্গ : মহিলা	LQW7839283 ফটো উপলব্ধ	458 নাম : সত্য দাস পিতাৰ নাম: নিংনা ৰাম দাস ঘৰ নং : ১৫৯ বয়স : 43 লিঙ্গ : পুৰুষ	LQW7839294 ফটো উপলব্ধ	459 নাম : জীতেন চন্দ্ৰ ৰাজবংশী পিতাৰ নাম: জমি ৰাম ৰাজবংশী ঘৰ নং : ১৬০ বয়স : 60 লিঙ্গ : পুৰুষ	LQW7839318 ফটো উপলব্ধ
460 নাম : প্ৰতিমা ব্ৰহ্ম স্বামীৰ নাম: সত্যজিৎ ৰাজবংশী ঘৰ নং : ১৬০ বয়স : 58 লিঙ্গ : মহিলা	LQW7839341 ফটো উপলব্ধ	461 নাম : সুবলা ৰাজবংশী স্বামীৰ নাম: জীতেন্দ্ৰ ঘৰ নং : ১৬০ বয়স : 56 লিঙ্গ : মহিলা	LQW7839329 ফটো উপলব্ধ	462 নাম : সত্যজিৎ ৰাজবংশী পিতাৰ নাম: জমি ঘৰ নং : ১৬০ বয়স : 49 লিঙ্গ : পুৰুষ	LQW7839330 ফটো উপলব্ধ
463 নাম : গৌতম ৰাজবংশী পিতাৰ নাম: জীতেন ৰাজবংশী ঘৰ নং : 160 বয়স : 37 লিঙ্গ : পুৰুষ	LQW0445098 ফটো উপলব্ধ	464 নাম : নিলাক্ষী তালুকদাৰ স্বামীৰ নাম: গৌতম ৰাজবংশী ঘৰ নং : 160 বয়স : 33 লিঙ্গ : মহিলা	LQW1145101 ফটো উপলব্ধ	465 নাম : আইকনু ৰয় স্বামীৰ নাম: শ্ৰীচৰন ঘৰ নং : ১৬১ বয়স : 69 লিঙ্গ : মহিলা	LQW7839374 ফটো উপলব্ধ
466 নাম : নিলিমা ৰয় স্বামীৰ নাম: হেমন্ত ৰয় ঘৰ নং : ১৬১ বয়স : 53 লিঙ্গ : মহিলা	LQW7839396 ফটো উপলব্ধ	# 467 নাম : মাধব ৰয় পিতাৰ নাম: শ্ৰীচৰণ ৰয় ঘৰ নং : ১৬১ বয়স : 50 লিঙ্গ : পুৰুষ	LQW7839385 ফটো উপলব্ধ	468 নাম : স্বপন ৰয় পিতাৰ নাম: সুভাশ ৰয় ঘৰ নং : ১৬১ বয়স : 40 লিঙ্গ : পুৰুষ	LQW7839409 ফটো উপলব্ধ
# 469 নাম : মামনি ৰয় স্বামীৰ নাম: মাধব ৰয় ঘৰ নং : 161 বয়স : 38 লিঙ্গ : মহিলা	LQW7839410 ফটো উপলব্ধ	470 নাম : মনোমতি ৰয় স্বামীৰ নাম: মোহন ঘৰ নং : ১৬২ বয়স : 48 লিঙ্গ : মহিলা	LQW7839421 ফটো উপলব্ধ	# 471 নাম : ঋতুৰাজ ৰয় পিতাৰ নাম: মাধব ৰয় ঘৰ নং : 161 বয়স : 22 লিঙ্গ : পুৰুষ	LQW1453901 ফটো উপলব্ধ
472 নাম : কৰিশা হালৈ স্বামীৰ নাম: কনক হালৈ ঘৰ নং : ১৬৩ বয়স : 27 লিঙ্গ : মহিলা	LQW0303495 ফটো উপলব্ধ	473 নাম : মহেশ হালৈ পিতাৰ নাম: দেৱৰীম হালৈ ঘৰ নং : ১৬৪ বয়স : 56 লিঙ্গ : পুৰুষ	LQW7839476 ফটো উপলব্ধ	474 নাম : চানিক হালৈ পিতাৰ নাম: দেবোৰাম হালৈ ঘৰ নং : ১৬৪ বয়স : 53 লিঙ্গ : পুৰুষ	LQW7839501 ফটো উপলব্ধ
475 নাম : সবিতা হালৈ স্বামীৰ নাম: মহেশ ঘৰ নং : ১৬৪ বয়স : 47 লিঙ্গ : মহিলা	LQW7839487 ফটো উপলব্ধ	476 নাম : দীপা হালৈ স্বামীৰ নাম: চানিক হালৈ ঘৰ নং : ১৬৪ বয়স : 43 লিঙ্গ : মহিলা	LQW7839512 ফটো উপলব্ধ	477 নাম : কুলেন হালৈ পিতাৰ নাম: চানিক হালৈ ঘৰ নং : 164 বয়স : 19 লিঙ্গ : পুৰুষ	UII0113688 ফটো উপলব্ধ
478 নাম : পুতুলী হালৈ স্বামীৰ নাম: অম্বিকা ঘৰ নং : ১৬৫ বয়স : 65 লিঙ্গ : মহিলা	LQW7839443 ফটো উপলব্ধ	479 নাম : নিৰদা বৰ্মন স্বামীৰ নাম: ভবেন্দ্ৰ নাথ বৰ্মন ঘৰ নং : ১৬৫ বয়স : 56 লিঙ্গ : মহিলা	LQW7839534 ফটো উপলব্ধ	480 নাম : গৌৰী হালৈ পিতাৰ নাম: অম্বিকা ঘৰ নং : ১৬৫ বয়স : 47 লিঙ্গ : পুৰুষ	LQW7839454 ফটো উপলব্ধ



481 নাম : নবজ্যোতি দাস পিতাৰ নাম: ভবেন্দ্ৰ নাথ বৰ্মন ঘৰ নং : ১৬৫ বয়স : 40 লিঙ্গ : পুৰুষ	LQW7839556 ফটো উপলব্ধ	482 নাম : কনক হালৈ পিতাৰ নাম: অম্বিকা ঘৰ নং : ১৬৫ বয়স : 37 লিঙ্গ : পুৰুষ	LQW7839465 ফটো উপলব্ধ	483 নাম : ৰজত ৰাজবংশী পিতাৰ নাম: সিদ্ধে ঘৰ নং : ১৬৭ বয়স : 58 লিঙ্গ : পুৰুষ	LQW7839567 ফটো উপলব্ধ
484 নাম : অনন্ত ৰাজবংশী পিতাৰ নাম: ৰজন ৰাজবংশী ঘৰ নং : ১৬৭ বয়স : 38 লিঙ্গ : পুৰুষ	LQW7839589 ফটো উপলব্ধ	485 নাম : দশৰথ হালৈ পিতাৰ নাম: শিবোৰাম হালৈ ঘৰ নং : ১৬৮ বয়স : 60 লিঙ্গ : পুৰুষ	LQW7839603 ফটো উপলব্ধ	486 নাম : গীতা হালৈ স্বামীৰ নাম: দশৰথ ঘৰ নং : ১৬৮ বয়স : 53 লিঙ্গ : মহিলা	LQW7839614 ফটো উপলব্ধ
487 নাম : অনামিকা হালৈ পিতাৰ নাম: দশৰথ হালৈ ঘৰ নং : ১৬৮ বয়স : 33 লিঙ্গ : মহিলা	LQW0279372 ফটো উপলব্ধ	488 নাম : কৰণজিৎ হালৈ পিতাৰ নাম: মহেশ হালৈ ঘৰ নং : 168 বয়স : 22 লিঙ্গ : পুৰুষ	LQW1455757 ফটো উপলব্ধ	489 নাম : ঘনাকান্ত ৰাজবংশী পিতাৰ নাম: শিবো ঘৰ নং : ১৬৯ বয়স : 63 লিঙ্গ : পুৰুষ	LQW7839647 ফটো উপলব্ধ
490 নাম : চাৰু ৰাজবংশী স্বামীৰ নাম: ঘনাকান্ত ৰাজবংশী ঘৰ নং : ১৬৯ বয়স : 53 লিঙ্গ : মহিলা	LQW7839658 ফটো উপলব্ধ	491 নাম : আশিনী ৰাজবংশী পিতাৰ নাম: শিবো ঘৰ নং : ১৬৯ বয়স : 51 লিঙ্গ : পুৰুষ	LQW7839669 ফটো উপলব্ধ	492 নাম : বন্দিতা ৰাজবংশী স্বামীৰ নাম: সঞ্জীৱ ৰাজবংশী ঘৰ নং : 169 বয়স : 28 লিঙ্গ : মহিলা	LQW1172766 ফটো উপলব্ধ
493 নাম : ভোগীৰথ ৰাজবংশী পিতাৰ নাম: মথুৰ ৰাজবংশী ঘৰ নং : ১৭০ বয়স : 58 লিঙ্গ : পুৰুষ	LQW7839670 ফটো উপলব্ধ	494 নাম : মীৰা ৰাজবংশী স্বামীৰ নাম: ভোগীৰথ ৰাজবংশী ঘৰ নং : ১৭০ বয়স : 50 লিঙ্গ : মহিলা	LQW7839681 ফটো উপলব্ধ	495 নাম : নিৰঞ্জন ৰাজবংশী পিতাৰ নাম: মথুৰ ঘৰ নং : ১৭০ বয়স : 44 লিঙ্গ : পুৰুষ	LQW7839692 ফটো উপলব্ধ
496 নাম : জিত্তী ৰেখা হালৈ স্বামীৰ নাম: মদুল ৰাজবংশী ঘৰ নং : 170 বয়স : 25 লিঙ্গ : মহিলা	UUI0099093 ফটো উপলব্ধ	497 নাম : পৰেশ ৰাজবংশী পিতাৰ নাম: ধিৰেশ্বৰ ঘৰ নং : ১৭১ বয়স : 53 লিঙ্গ : পুৰুষ	LQW7839716 ফটো উপলব্ধ	498 নাম : বাসন্তী ৰাজবংশী স্বামীৰ নাম: পৰেশ ঘৰ নং : ১৭১ বয়স : 45 লিঙ্গ : মহিলা	LQW7839727 ফটো উপলব্ধ
499 নাম : বিবেক ৰাজবংশী পিতাৰ নাম: কন্দৰ্প ৰাজবংশী ঘৰ নং : 171 বয়স : 26 লিঙ্গ : পুৰুষ	LQW0292193 ফটো উপলব্ধ	500 নাম : ৰিজমণি ৰাজবংশী স্বামীৰ নাম: হীৰকজ্যোতি ৰাজবংশী ঘৰ নং : 171 বয়স : 24 লিঙ্গ : মহিলা	LQW1994599 ফটো উপলব্ধ	501 নাম : দৈব্যপ্ৰিয়া ৰাজবংশী স্বামীৰ নাম: সিদ্ধু ঘৰ নং : ১৭২ বয়স : 98 লিঙ্গ : মহিলা	LQW7839807 ফটো উপলব্ধ
502 নাম : সতীশ ৰাজবংশী পিতাৰ নাম: সিদ্ধু ঘৰ নং : ১৭২ বয়স : 70 লিঙ্গ : পুৰুষ	LQW7839738 ফটো উপলব্ধ	503 নাম : কুসুম ৰাজবংশী স্বামীৰ নাম: সতীশ ঘৰ নং : ১৭২ বয়স : 63 লিঙ্গ : মহিলা	LQW7839749 ফটো উপলব্ধ	504 নাম : দময়ন্তী ৰাজবংশী স্বামীৰ নাম: ৰবিন ঘৰ নং : ১৭২ বয়স : 56 লিঙ্গ : মহিলা	LQW7839772 ফটো উপলব্ধ
505 নাম : জগদীশ ৰাজবংশী পিতাৰ নাম: সতীশ ঘৰ নং : ১৭২ বয়স : 40 লিঙ্গ : পুৰুষ	LQW7839750 ফটো উপলব্ধ	506 নাম : কমল ৰাজবংশী পিতাৰ নাম: সতীশ ঘৰ নং : ১৭২ বয়স : 38 লিঙ্গ : পুৰুষ	LQW7839761 ফটো উপলব্ধ	507 নাম : কিৰন ৰাজবংশী পিতাৰ নাম: সিদ্ধু ঘৰ নং : ১৭৩ বয়স : 66 লিঙ্গ : মহিলা	LQW7839818 ফটো উপলব্ধ
508 নাম : লোহীত ৰাজবংশী পিতাৰ নাম: ৰমেশ ঘৰ নং : ১৭৩ বয়স : 43 লিঙ্গ : পুৰুষ	LQW7841341 ফটো উপলব্ধ	509 নাম : চবিন ৰাজবংশী পিতাৰ নাম: ৰবিন ঘৰ নং : ১৭৩ বয়স : 36 লিঙ্গ : পুৰুষ	LQW7839794 ফটো উপলব্ধ	510 নাম : ৰবিন ৰাজবংশী পিতাৰ নাম: সিদ্ধু ঘৰ নং : ১৭৩ক বয়স : 63 লিঙ্গ : পুৰুষ	LQW7839783 ফটো উপলব্ধ



511 নাম : ফুলেশ্বৰী হালৈ স্বামীৰ নাম: সদানন্দ ঘৰ নং : ১৭৪ বয়স : 73 লিঙ্গ : মহিলা	LQW7839841 ফটো উপলব্ধ	512 নাম : নিৰ্মল হালৈ পিতাৰ নাম: সদানন্দ ঘৰ নং : ১৭৪ বয়স : 51 লিঙ্গ : পুৰুষ	LQW7839852 ফটো উপলব্ধ	513 নাম : সনাতন হালৈ পিতাৰ নাম: সদানন্দ ঘৰ নং : ১৭৪ বয়স : 40 লিঙ্গ : পুৰুষ	LQW7839863 ফটো উপলব্ধ
514 নাম : লিপিকা হালৈ স্বামীৰ নাম: সনাতন হালৈ ঘৰ নং : ১৭৪ বয়স : 37 লিঙ্গ : মহিলা	LQW7839874 ফটো উপলব্ধ	515 নাম : চিন্ময় হালৈ পিতাৰ নাম: সনাতন হালৈ ঘৰ নং : 174 বয়স : 23 লিঙ্গ : পুৰুষ	LQW1113737 ফটো উপলব্ধ	516 নাম : শশীন্দ্র ৰাজবংশী পিতাৰ নাম: জালি ঘৰ নং : ১৭৫ বয়স : 74 লিঙ্গ : পুৰুষ	LQW7839885 ফটো উপলব্ধ
517 নাম : বীনা ৰাজবংশী স্বামীৰ নাম: শশীন্দ্র ৰাজবংশী ঘৰ নং : ১৭৫ বয়স : 64 লিঙ্গ : মহিলা	LQW7839896 ফটো উপলব্ধ	518 নাম : খৰ্গেশ্বৰ ৰাজবংশী পিতাৰ নাম: শশীন্দ্র ৰাজবংশী ঘৰ নং : ১৭৫ বয়স : 45 লিঙ্গ : পুৰুষ	LQW7839910 ফটো উপলব্ধ	519 নাম : পংকজ ৰাজবংশী পিতাৰ নাম: শচীন্দ্র ৰাজবংশী ঘৰ নং : ১৭৫ বয়স : 43 লিঙ্গ : পুৰুষ	LQW7839921 ফটো উপলব্ধ
520 নাম : ৰঞ্জিতা কলিতা ৰাজবংশী স্বামীৰ নাম: পংকজ ৰাজবংশী ঘৰ নং : 175 বয়স : 39 লিঙ্গ : মহিলা	UUI0137976 ফটো উপলব্ধ	521 নাম : লক্ষীকান্ত ৰাজবংশী পিতাৰ নাম: শশীন্দ্র ৰাজবংশী ঘৰ নং : ১৭৫ বয়স : 38 লিঙ্গ : পুৰুষ	LQW7839932 ফটো উপলব্ধ	522 নাম : ববিতা তালুকদাৰ স্বামীৰ নাম: লক্ষী কান্ত ৰাজবংশী ঘৰ নং : ১৭৫ বয়স : 28 লিঙ্গ : মহিলা	LQW0240721 ফটো উপলব্ধ
523 নাম : তিলোত্তমা দাস স্বামীৰ নাম: অম্বিকা ঘৰ নং : ১৭৬ বয়স : 62 লিঙ্গ : মহিলা	LQW7839965 ফটো উপলব্ধ	524 নাম : দেবজিত কলিতা পিতাৰ নাম: মদন কলিতা ঘৰ নং : 178 বয়স : 23 লিঙ্গ : পুৰুষ	UUI0086942 ফটো উপলব্ধ	525 নাম : বিজয় ৰাজবংশী পিতাৰ নাম: কৃষ্ণ ঘৰ নং : ১৮০ বয়স : 53 লিঙ্গ : পুৰুষ	LQW7840020 ফটো উপলব্ধ
526 নাম : শ্ৰেণী ৰাজবংশী স্বামীৰ নাম: বিজয় ঘৰ নং : ১৮০ বয়স : 48 লিঙ্গ : মহিলা	LQW7840031 ফটো উপলব্ধ	527 নাম : বৰ্ণালী ৰাজবংশী পিতাৰ নাম: বিজয় ৰাজবংশী ঘৰ নং : 180 বয়স : 34 লিঙ্গ : মহিলা	UUI0059022 ফটো উপলব্ধ	528 নাম : নৰেশ্বৰ ৰাজবংশী পিতাৰ নাম: লাহি ঘৰ নং : ১৮১ বয়স : 78 লিঙ্গ : পুৰুষ	LQW7840166 ফটো উপলব্ধ
529 নাম : দৈবকী ৰাজবংশী স্বামীৰ নাম: নৰেশ্বৰ ঘৰ নং : ১৮১ বয়স : 73 লিঙ্গ : মহিলা	LQW7840097 ফটো উপলব্ধ	530 নাম : ৰজনী ৰাজবংশী পিতাৰ নাম: নৰেশ্বৰ ঘৰ নং : ১৮১ বয়স : 53 লিঙ্গ : পুৰুষ	LQW7840100 ফটো উপলব্ধ	531 নাম : পবিত্ৰ ৰাজবংশী পিতাৰ নাম: নৰেশ্বৰ ৰাজবংশী ঘৰ নং : ১৮১ বয়স : 51 লিঙ্গ : পুৰুষ	LQW7840122 ফটো উপলব্ধ
532 নাম : ৰিন্টু ৰাজবংশী পিতাৰ নাম: নৰেশ্বৰ ঘৰ নং : ১৮১ বয়স : 46 লিঙ্গ : পুৰুষ	LQW7840144 ফটো উপলব্ধ	533 নাম : প্ৰনীতা ৰাজবংশী স্বামীৰ নাম: ৰজনী ঘৰ নং : ১৮১ বয়স : 43 লিঙ্গ : মহিলা	LQW7840111 ফটো উপলব্ধ	534 নাম : প্ৰনীতা ৰাজবংশী স্বামীৰ নাম: ৰিন্টু ৰাজবংশী ঘৰ নং : ১৮১ বয়স : 42 লিঙ্গ : মহিলা	LQW7840155 ফটো উপলব্ধ
535 নাম : দিপ্তী ৰাজবংশী স্বামীৰ নাম: পবিত্ৰ ৰাজবংশী ঘৰ নং : ১৮১ বয়স : 41 লিঙ্গ : মহিলা	LQW7840133 ফটো উপলব্ধ	536 নাম : গৌতম ৰাজবংশী পিতাৰ নাম: পবিত্ৰ ৰাজবংশী ঘৰ নং : 181 বয়স : 23 লিঙ্গ : পুৰুষ	LQW1169713 ফটো উপলব্ধ	537 নাম : তপন ৰাজবংশী পিতাৰ নাম: ধৰ্মেশ্বৰ ৰাজবংশী ঘৰ নং : ১৮২ বয়স : 26 লিঙ্গ : পুৰুষ	LQW0394080 ফটো উপলব্ধ
538 নাম : সাবিত্ৰী নাথ ৰাজবংশী স্বামীৰ নাম: সত্য ঘৰ নং : ১৮৩ বয়স : 45 লিঙ্গ : মহিলা	LQW7840188 ফটো উপলব্ধ	539 নাম : গোবিন্দ ৰাজবংশী পিতাৰ নাম: নবিন্দ্র ঘৰ নং : ১৮৪ বয়স : 48 লিঙ্গ : পুৰুষ	LQW7840224 ফটো উপলব্ধ	540 নাম : সৰলা ৰাজবংশী স্বামীৰ নাম: গোবিন্দ ঘৰ নং : ১৮৪ বয়স : 45 লিঙ্গ : মহিলা	LQW7840235 ফটো উপলব্ধ

541 নাম : বনু কুমাৰ মাতৃৰ নাম : বাধিকা কুমাৰ ঘৰ নং : 184 বয়স : 26 লিঙ্গ : মহিলা	LQW0152454 ফটো উপলব্ধ	542 নাম : সন্ধ্যা বৰ্মন স্বামীৰ নাম : কালিচৰন ঘৰ নং : 1৮৫ বয়স : 81 লিঙ্গ : মহিলা	LQW7840257 ফটো উপলব্ধ	543 নাম : পংকজ বৰ্মন পিতাৰ নাম : কালিচৰণ বৰ্মন ঘৰ নং : 1৮৫ বয়স : 51 লিঙ্গ : পুৰুষ	LQW7840280 ফটো উপলব্ধ
544 নাম : সৰজনী টালুকদাৰ দাস স্বামীৰ নাম : নবজ্যোতি দাস ঘৰ নং : 1৮৫ বয়স : 39 লিঙ্গ : মহিলা	LQW1504018 ফটো উপলব্ধ	545 নাম : কম্পি কলিতা স্বামীৰ নাম : পঙ্কজ বৰ্মন ঘৰ নং : 1৮৫ বয়স : 34 লিঙ্গ : মহিলা	LQW7844691 ফটো উপলব্ধ	546 নাম : ফটিক বৰ্মন পিতাৰ নাম : কালিচৰন ঘৰ নং : 1৮৫ বয়স : 58 লিঙ্গ : পুৰুষ	LQW7840268 ফটো উপলব্ধ
547 নাম : কুসুম বৰ্মন স্বামীৰ নাম : ফটিক ঘৰ নং : 1৮৫ বয়স : 50 লিঙ্গ : মহিলা	LQW7840279 ফটো উপলব্ধ	548 নাম : দুৰ্গা কলিতা স্বামীৰ নাম : সুৰেন ঘৰ নং : 1৮৬ বয়স : 59 লিঙ্গ : মহিলা	LQW7840304 ফটো উপলব্ধ	549 নাম : কিংকৰ নাথ পিতাৰ নাম : বাবুল নাথ ঘৰ নং : 1৮৮ বয়স : 25 লিঙ্গ : পুৰুষ	LQW0382408 ফটো উপলব্ধ
550 নাম : ফুলেশ্বৰী নাথ স্বামীৰ নাম : গোপাল নাথ ঘৰ নং : 1৮৮ক বয়স : 73 লিঙ্গ : মহিলা	LQW7840348 ফটো উপলব্ধ	551 নাম : বাবুল নাথ পিতাৰ নাম : গোলাপ নাথ ঘৰ নং : 1৮৮ক বয়স : 49 লিঙ্গ : পুৰুষ	LQW7840359 ফটো উপলব্ধ	552 নাম : দৈবকী নাথ স্বামীৰ নাম : বাবুল নাথ ঘৰ নং : 1৮৮ক বয়স : 46 লিঙ্গ : মহিলা	LQW7840360 ফটো উপলব্ধ
553 নাম : বুল কলিতা স্বামীৰ নাম : উমেশ ঘৰ নং : 1৮৯ বয়স : 63 লিঙ্গ : মহিলা	LQW7840371 ফটো উপলব্ধ	554 নাম : সুৰেশ বৰ্মন পিতাৰ নাম : লক্ষেশ্বৰ বৰ্মন ঘৰ নং : 1৮৯ বয়স : 47 লিঙ্গ : পুৰুষ	LQW7840382 ফটো উপলব্ধ	555 নাম : তপন কলিতা পিতাৰ নাম : লক্ষেশ্বৰ ঘৰ নং : 1৮৯ বয়স : 39 লিঙ্গ : পুৰুষ	LQW7840406 ফটো উপলব্ধ
556 নাম : নন্দিতা কলিতা স্বামীৰ নাম : তপন কলিতা ঘৰ নং : 1৮৯ বয়স : 34 লিঙ্গ : মহিলা	LQW7840417 ফটো উপলব্ধ	557 নাম : কৰনা বৰ্মন পিতাৰ নাম : নৰেশ্বৰ ঘৰ নং : 1৯০ বয়স : 53 লিঙ্গ : পুৰুষ	LQW7840440 ফটো উপলব্ধ	558 নাম : মালতী বৰ্মন স্বামীৰ নাম : অনন্ত ঘৰ নং : 1৯1 বয়স : 73 লিঙ্গ : মহিলা	LQW7840508 ফটো উপলব্ধ
559 নাম : নিৰ্মল বৰ্মন পিতাৰ নাম : অনন্ত ঘৰ নং : 1৯1 বয়স : 52 লিঙ্গ : পুৰুষ	LQW7840484 ফটো উপলব্ধ	560 নাম : অৰ্পনা বৰ্মন স্বামীৰ নাম : নিৰ্মল বৰ্মন ঘৰ নং : 1৯1 বয়স : 39 লিঙ্গ : মহিলা	LQW7840495 ফটো উপলব্ধ	561 নাম : নিলিমা দাস স্বামীৰ নাম : হৰেকৃষ্ণ দাস ঘৰ নং : 191 বি বয়স : 59 লিঙ্গ : মহিলা	UUI0136374 ফটো উপলব্ধ
562 নাম : দীপামনি সাউদ স্বামীৰ নাম : পৰাগ কলিতা ঘৰ নং : 192 বয়স : 33 লিঙ্গ : মহিলা	UUI0154179 ফটো উপলব্ধ	563 নাম : শ্ৰেণী বৰমুন কলিতা স্বামীৰ নাম : গুণজীত কলিতা ঘৰ নং : 194 বয়স : 43 লিঙ্গ : মহিলা	LQW0249151 ফটো উপলব্ধ	564 নাম : জিত তালুকদাৰ পিতাৰ নাম : বসন্ত তালুকদাৰ ঘৰ নং : 1৯৭ বয়স : 26 লিঙ্গ : পুৰুষ	LQW0238311 ফটো উপলব্ধ
565 নাম : বৰ্মনী হালৈ পিতাৰ নাম : মহেশ্বৰ ঘৰ নং : 198 বয়স : 53 লিঙ্গ : পুৰুষ	LQW7840906 ফটো উপলব্ধ	566 নাম : টুটুমনি হালৈ স্বামীৰ নাম : বৰ্মনী হালৈ ঘৰ নং : 1৯৮ বয়স : 41 লিঙ্গ : মহিলা	LQW7840917 ফটো উপলব্ধ	567 নাম : মিতালী হালৈ স্বামীৰ নাম : বামেশ্বৰ হালৈ ঘৰ নং : 1৯৮ বয়স : 36 লিঙ্গ : মহিলা	LQW0239772 ফটো উপলব্ধ
568 নাম : মাধৱী হালৈ পিতাৰ নাম : বৰ্মনী হালৈ ঘৰ নং : 198 বয়স : 20 লিঙ্গ : পুৰুষ	UUI0087023 ফটো উপলব্ধ	569 নাম : খগেন ৰাজবংশী পিতাৰ নাম : শণিয়া ঘৰ নং : ২০০ বয়স : 48 লিঙ্গ : মহিলা	LQW7841034 ফটো উপলব্ধ	570 নাম : উপম ৰাজবংশী পিতাৰ নাম : শণিয়া ৰাজবংশী ঘৰ নং : ২০০ বয়স : 25 লিঙ্গ : পুৰুষ	LQW0501171 ফটো উপলব্ধ



571 নাম : কনিকা হালৈ স্বামীৰ নাম: উপেন হালৈ ঘৰ নং : ২০২ বয়স : 68 লিঙ্গ : মহিলা	LQW7841103 ফটো উপলব্ধ	572 নাম : মৃদল শৰ্মা পিতাৰ নাম: প্ৰতাপ শৰ্মা ঘৰ নং : ২০৩ বয়স : 36 লিঙ্গ : পুৰুষ	LQW7841158 ফটো উপলব্ধ	573 নাম : ভবানী দাস স্বামীৰ নাম: নপেন ঘৰ নং : 204 বয়স : 54 লিঙ্গ : মহিলা	LQW7841272 ফটো উপলব্ধ
574 নাম : শুভক দাস পিতাৰ নাম: নপেন দাস ঘৰ নং : 204 বয়স : 36 লিঙ্গ : পুৰুষ	LQW7841294 ফটো উপলব্ধ	575 নাম : শংকৰ দাস পিতাৰ নাম: নিপেন দাস ঘৰ নং : 204 বয়স : 29 লিঙ্গ : পুৰুষ	LQW0046458 ফটো উপলব্ধ	576 নাম : ৰীতা হালৈ স্বামীৰ নাম: মনুৰাম হালৈ ঘৰ নং : ২০৫ বয়স : 45 লিঙ্গ : মহিলা	LQW7841192 ফটো উপলব্ধ
577 নাম : শংকৰ হালৈ পিতাৰ নাম: মনু ৰাম হালৈ ঘৰ নং : 205 বয়স : 23 লিঙ্গ : পুৰুষ	UUI0131292 ফটো উপলব্ধ	578 নাম : চন্দনা ব্ৰাজবংশী হালৈ স্বামীৰ নাম: ধীৰাজ হালৈ ঘৰ নং : ২০৬ বয়স : 33 লিঙ্গ : মহিলা	GZH2878082 ফটো উপলব্ধ	579 নাম : জিন্ট শৰণিয়া পিতাৰ নাম: ৰামেশ্বৰ শৰণিয়া ঘৰ নং : 207 বয়স : 26 লিঙ্গ : পুৰুষ	LQW1152859 ফটো উপলব্ধ
580 নাম : ৰঞ্জু দাস স্বামীৰ নাম: বিজু দাস ঘৰ নং : ২০৮ বয়স : 33 লিঙ্গ : মহিলা	LQW0303644 ফটো উপলব্ধ	581 নাম : মাম্পি দাস স্বামীৰ নাম: শুভক দাস ঘৰ নং : 20৮ বয়স : 30 লিঙ্গ : মহিলা	LQW0303636 ফটো উপলব্ধ	582 নাম : প্ৰমোদ বড়ো পিতাৰ নাম: জয়চৰন বড়ো ঘৰ নং : 224 বয়স : 50 লিঙ্গ : পুৰুষ	LQW7837549 ফটো উপলব্ধ
583 নাম : পুনৰাম দাস পিতাৰ নাম: সতৰা ঘৰ নং : 225 বয়স : 73 লিঙ্গ : পুৰুষ	LQW7844044 ফটো উপলব্ধ	S 584 নাম : সঞ্জিতা দাস পিতাৰ নাম: পুনৰাম ঘৰ নং : ২২৫ বয়স : ৪7 লিঙ্গ : মহিলা	LQW7844066 ফটো উপলব্ধ	585 নাম : জয়ন্তী দেবনাথ স্বামীৰ নাম: সঞ্জিত পণ্ডিত ঘৰ নং : ২২৮ বয়স : 37 লিঙ্গ : মহিলা	LQW1929426 ফটো উপলব্ধ
586 নাম : অলকেশ পণ্ডিত পিতাৰ নাম: ইন্দ্ৰজিত পণ্ডিত ঘৰ নং : ২২৯ বয়স : 32 লিঙ্গ : পুৰুষ	LQW7845014 ফটো উপলব্ধ	587 নাম : পুলকেশ পন্ডি পিতাৰ নাম: ইন্দ্ৰ পন্ডি ঘৰ নং : ২২৯ বয়স : 31 লিঙ্গ : পুৰুষ	LQW1929313 ফটো উপলব্ধ	588 নাম : সুমিত্ৰা দেৱনাথ স্বামীৰ নাম: ব্ৰজেন দেৱনাথ ঘৰ নং : ২৩২ বয়স : 52 লিঙ্গ : মহিলা	LQW7845036 ফটো উপলব্ধ
589 নাম : পবিত্ৰ ৰাজবংশী পিতাৰ নাম: গিৰিন ৰাজবংশী ঘৰ নং : 670 বয়স : 44 লিঙ্গ : পুৰুষ	LQW0510230 ফটো উপলব্ধ	590 নাম : পিন্ধীলিলী শৰ্মা স্বামীৰ নাম: উজ্জল শৰ্মা ঘৰ নং : 682 বয়স : 38 লিঙ্গ : মহিলা	LQW0446377 ফটো উপলব্ধ	591 নাম : গৌটমী দাস স্বামীৰ নাম: সত্য দাস ঘৰ নং : ১০০১ বয়স : 32 লিঙ্গ : মহিলা	LQW0001867 ফটো উপলব্ধ
592 নাম : ভৱেশ শৰণীয়া পিতাৰ নাম: দণ্ডি শৰণীয়া ঘৰ নং : ১০০২ বয়স : 28 লিঙ্গ : পুৰুষ	LQW0149070 ফটো উপলব্ধ	593 নাম : প্ৰণীতা শৰণীয়া পিতাৰ নাম: ববন দাস ঘৰ নং : ১০০৩ বয়স : 35 লিঙ্গ : মহিলা	LQW0023317 ফটো উপলব্ধ	594 নাম : মিতালী দাস স্বামীৰ নাম: তিলক দাস ঘৰ নং : ১০০৫ বয়স : 35 লিঙ্গ : মহিলা	LQW7845116 ফটো উপলব্ধ
595 নাম : অসীমা দাস পিতাৰ নাম: বিমল দাস ঘৰ নং : ১০০৬ বয়স : 31 লিঙ্গ : মহিলা	LQW1929460 ফটো উপলব্ধ	596 নাম : কুশল দাস পিতাৰ নাম: নিলো ঘৰ নং : ১০০৭ বয়স : 46 লিঙ্গ : পুৰুষ	LQW7838995 ফটো উপলব্ধ	597 নাম : ৰতন দাস পিতাৰ নাম: নিলো ঘৰ নং : ১০০৭ বয়স : 42 লিঙ্গ : পুৰুষ	LQW7839001 ফটো উপলব্ধ
598 নাম : ৰেন দাস স্বামীৰ নাম: কুশল দাস ঘৰ নং : ১০০৭ বয়স : 30 লিঙ্গ : মহিলা	LQW7844657 ফটো উপলব্ধ	599 নাম : ধ্ৰুৱজ্যোতি শৰণীয়া পিতাৰ নাম: অখিল শৰণীয়া ঘৰ নং : ১০০৮ বয়স : 26 লিঙ্গ : মহিলা	LQW0149161 ফটো উপলব্ধ	600 নাম : মানস ৰাজবংশী পিতাৰ নাম: জিতেন ৰাজবংশী ঘৰ নং : ১০১০ বয়স : 31 লিঙ্গ : পুৰুষ	LQW7844942 ফটো উপলব্ধ



601 নাম : মিন্টু বয় পিতাৰ নাম: সুভাষ বয় ঘৰ নং : ১০১১ বয়স : 36 লিঙ্গ : পুৰুষ	LQW0161208 ফটো উপলব্ধ	602 নাম : টুটুমনি বয় স্বামীৰ নাম: স্বপন বয় ঘৰ নং : ১০১১ বয়স : 35 লিঙ্গ : মহিলা	LQW0161216 ফটো উপলব্ধ	603 নাম : পৰশ বয় পিতাৰ নাম: হেমন্ত বয় ঘৰ নং : ১০১১ বয়স : 27 লিঙ্গ : পুৰুষ	LQW0161398 ফটো উপলব্ধ
604 নাম : মুনালীনী ডেকা ৰাজবংশী স্বামীৰ নাম: অনন্ত ৰাজবংশী ঘৰ নং : ১০১৪ বয়স : 50 লিঙ্গ : মহিলা	LQW0162685 ফটো উপলব্ধ	605 নাম : মনজিত হালৈ পিতাৰ নাম: মহেশ হালৈ ঘৰ নং : ১০১৫ বয়স : 31 লিঙ্গ : পুৰুষ	LQW0032227 ফটো উপলব্ধ	606 নাম : জনাৰ্দন হালৈ পিতাৰ নাম: দৰ্শৰথ হালৈ ঘৰ নং : ১০১৫ বয়স : 28 লিঙ্গ : পুৰুষ	LQW0163287 ফটো উপলব্ধ
607 নাম : বনশ্ৰী ৰাজবংশী স্বামীৰ নাম: অশ্বিনী ৰাজবংশী ঘৰ নং : ১০১৬ বয়স : 43 লিঙ্গ : মহিলা	LQW1929415 ফটো উপলব্ধ	608 নাম : চন্দন ৰাজবংশী পিতাৰ নাম: ঘনাকান্ত ৰাজবংশী ঘৰ নং : ১০১৬ বয়স : 31 লিঙ্গ : পুৰুষ	LQW1929471 ফটো উপলব্ধ	609 নাম : সঞ্জীৱ ৰাজবংশী পিতাৰ নাম: ঘনাকান্ত ৰাজবংশী ঘৰ নং : ১০১৬ বয়স : 27 লিঙ্গ : পুৰুষ	LQW0163485 ফটো উপলব্ধ
#2 610 নাম : পদমী ৰাজবংশী স্বামীৰ নাম: নিৰঞ্জন ৰাজবংশী ঘৰ নং : ১০১৭ বয়স : 40 লিঙ্গ : মহিলা	LQW7845149 ফটো উপলব্ধ	611 নাম : মৃদল ৰাজবংশী পিতাৰ নাম: ভোগীৰথ ৰাজবংশী ঘৰ নং : ১০১৭ বয়স : 36 লিঙ্গ : পুৰুষ	LQW7844420 ফটো উপলব্ধ	612 নাম : মনোজ ৰাজবংশী পিতাৰ নাম: ভোগীৰথ ৰাজবংশী ঘৰ নং : ১০১৭ বয়স : 32 লিঙ্গ : পুৰুষ	LQW7844419 ফটো উপলব্ধ
613 নাম : চিমি ৰাজবংশী পিতাৰ নাম: ভোগীৰথ ৰাজবংশী ঘৰ নং : ১০১৭ বয়স : 29 লিঙ্গ : মহিলা	LQW0033589 ফটো উপলব্ধ	614 নাম : কন্দৰ্প ৰাজবংশী পিতাৰ নাম: ধীৰেশ্বৰ ৰাজবংশী ঘৰ নং : ১০১৮ বয়স : 48 লিঙ্গ : পুৰুষ	LQW7844431 ফটো উপলব্ধ	615 নাম : মিনা ৰাজবংশী স্বামীৰ নাম: কন্দৰ্প ৰাজবংশী ঘৰ নং : ১০১৮ বয়স : 44 লিঙ্গ : মহিলা	LQW7844442 ফটো উপলব্ধ
616 নাম : দীপাংকৰ ৰাজবংশী পিতাৰ নাম: পৰেশ ৰাজবংশী ঘৰ নং : ১০১৮ বয়স : 29 লিঙ্গ : পুৰুষ	LQW0034017 ফটো উপলব্ধ	617 নাম : ভনীতা ৰাজবংশী পিতাৰ নাম: কন্দৰ্প ৰাজবংশী ঘৰ নং : ১০১৮ বয়স : 29 লিঙ্গ : মহিলা	LQW0164079 ফটো উপলব্ধ	618 নাম : হীৰকজ্যোতি ৰাজবংশী পিতাৰ নাম: পৰেশ ৰাজবংশী ঘৰ নং : ১০১৮ বয়স : 27 লিঙ্গ : পুৰুষ	LQW0164178 ফটো উপলব্ধ
619 নাম : থনুমনি ৰাজবংশী স্বামীৰ নাম: জগদীশ ৰাজবংশী ঘৰ নং : ১০১৯ বয়স : 32 লিঙ্গ : মহিলা	LQW0164236 ফটো উপলব্ধ	620 নাম : নৱজিত ৰাজবংশী পিতাৰ নাম: ববীন ৰাজবংশী ঘৰ নং : ১০২০ বয়স : 27 লিঙ্গ : পুৰুষ	LQW0164665 ফটো উপলব্ধ	621 নাম : মিন হালৈ স্বামীৰ নাম: নিমল হালৈ ঘৰ নং : ১০২১ বয়স : 37 লিঙ্গ : মহিলা	LQW7844453 ফটো উপলব্ধ
622 নাম : বিনীতা ৰাজবংশী স্বামীৰ নাম: খৰ্গেশ্বৰ ৰাজবংশী ঘৰ নং : ১০২২ বয়স : 45 লিঙ্গ : মহিলা	LQW1929346 ফটো উপলব্ধ	623 নাম : ধৰনী ৰাজবংশী পিতাৰ নাম: কাহিৰাম ঘৰ নং : ১০২৪ বয়স : 70 লিঙ্গ : পুৰুষ	LQW7839976 ফটো উপলব্ধ	624 নাম : তৰনী ৰাজবংশী পিতাৰ নাম: ধৰনী ঘৰ নং : ১০২৪ বয়স : 45 লিঙ্গ : পুৰুষ	LQW7839998 ফটো উপলব্ধ
625 নাম : কবিতা ৰাজবংশী স্বামীৰ নাম: তৰনী ৰাজবংশী ঘৰ নং : ১০২৪ বয়স : 40 লিঙ্গ : মহিলা	LQW0036079 ফটো উপলব্ধ	626 নাম : নিজৰা ৰাজবংশী স্বামীৰ নাম: অৰূপ ৰাজবংশী ঘৰ নং : ১০২৪ বয়স : 36 লিঙ্গ : মহিলা	LQW7840019 ফটো উপলব্ধ	627 নাম : জিতু ৰাজবংশী পিতাৰ নাম: বিজয় ৰাজবংশী ঘৰ নং : ১০২৫ বয়স : 28 লিঙ্গ : পুৰুষ	LQW0037457 ফটো উপলব্ধ
628 নাম : ধৰ্মেশ্বৰ ৰাজবংশী পিতাৰ নাম: লাহীৰাম ৰাজবংশী ঘৰ নং : ১০২৬ বয়স : 50 লিঙ্গ : পুৰুষ	LQW0166678 ফটো উপলব্ধ	629 নাম : উৰ্মিলা ৰাজবংশী স্বামীৰ নাম: ধৰ্মেশ্বৰ ৰাজবংশী ঘৰ নং : ১০২৬ বয়স : 46 লিঙ্গ : মহিলা	LQW0166728 ফটো উপলব্ধ	630 নাম : কমল ৰাজবংশী পিতাৰ নাম: ধৰ্মেশ্বৰ ৰাজবংশী ঘৰ নং : ১০২৬ বয়স : 27 লিঙ্গ : পুৰুষ	LQW0166827 ফটো উপলব্ধ



631 নাম : ববিতা পাঠক ৰাজবংশী স্বামীৰ নাম: ভবেশ ৰাজবংশী ঘৰ নং : ১০২৬ বয়স : 25 লিঙ্গ : মহিলা	LQW0224824 ফটো উপলব্ধ	632 নাম : ভবেশ ৰাজবংশী পিতাৰ নাম: বিনু ৰাজবংশী ঘৰ নং : ১০২৬ বয়স : 25 লিঙ্গ : পুৰুষ	LQW0224881 ফটো উপলব্ধ	633 নাম : মানৱ ৰাজবংশী পিতাৰ নাম: গোবিন্দ ৰাজবংশী ঘৰ নং : ১০২৭ বয়স : 30 লিঙ্গ : পুৰুষ	LQW0167486 ফটো উপলব্ধ
634 নাম : প্ৰাঞ্জল বৰ্মন পিতাৰ নাম: ফটিক বৰ্মন ঘৰ নং : ১০২৮ বয়স : 27 লিঙ্গ : পুৰুষ	LQW0167718 ফটো উপলব্ধ	635 নাম : খনি কলিতা পিতাৰ নাম: সুৰেন কলিতা ঘৰ নং : ১০২৯ বয়স : 36 লিঙ্গ : পুৰুষ	LQW7844497 ফটো উপলব্ধ	636 নাম : বুৰুল কলিতা পিতাৰ নাম: সুৰেন কলিতা ঘৰ নং : ১০২৯ বয়স : 33 লিঙ্গ : পুৰুষ	LQW7844500 ফটো উপলব্ধ
637 নাম : নমিতা কলিতা স্বামীৰ নাম: খনি কলিতা ঘৰ নং : ১০২৯ বয়স : 28 লিঙ্গ : মহিলা	LQW0396358 ফটো উপলব্ধ	638 নাম : ৰমেশ চন্দ্ৰ পিতাৰ নাম: লক্ষেশ্বৰ কলিতা ঘৰ নং : ১০৩০ বয়স : 64 লিঙ্গ : পুৰুষ	LQW7840315 ফটো উপলব্ধ	639 নাম : ৰঞ্জু কলিতা স্বামীৰ নাম: ৰমেশ ঘৰ নং : ১০৩০ বয়স : 52 লিঙ্গ : মহিলা	LQW7840326 ফটো উপলব্ধ
640 নাম : কুলদীপ কলিতা পিতাৰ নাম: ৰমেশ কলিতা ঘৰ নং : 1030 বয়স : 28 লিঙ্গ : পুৰুষ	LQW0168377 ফটো উপলব্ধ	641 নাম : গীতাজলি বৰ্মন স্বামীৰ নাম: সুৰেশ বৰ্মন ঘৰ নং : ১০৩১ বয়স : 39 লিঙ্গ : মহিলা	LQW7844511 ফটো উপলব্ধ	642 নাম : বন্দিতা তালুকদাৰ স্বামীৰ নাম: দীপজ্যোতি বৰ্মন ঘৰ নং : ১০৩১ বয়স : 32 লিঙ্গ : মহিলা	LQW1976983 ফটো উপলব্ধ
643 নাম : তনু বৰ্মন পিতাৰ নাম: নৰেশ্বৰ বৰ্মন ঘৰ নং : ১০৩২ বয়স : 61 লিঙ্গ : পুৰুষ	LQW7840428 ফটো উপলব্ধ	644 নাম : ৰূপালী বৰ্মন স্বামীৰ নাম: তনু বৰ্মন ঘৰ নং : ১০৩২ বয়স : 47 লিঙ্গ : মহিলা	LQW7840439 ফটো উপলব্ধ	E2 645 নাম : মঙ্গল দাস পিতাৰ নাম: পুৰুষ ঘৰ নং : ১০৩২ বয়স : 43 লিঙ্গ : পুৰুষ	LQW7838768 ফটো উপলব্ধ
S 646 নাম : পূৰ্ণিমা বৰ্মন স্বামীৰ নাম: কৰুণা বৰ্মন ঘৰ নং : ১০৩২ বয়স : 43 লিঙ্গ : মহিলা	LQW7844544 ফটো উপলব্ধ	647 নাম : অনিমা দাস স্বামীৰ নাম: ফুলেন দাস ঘৰ নং : ১০৩২ বয়স : 42 লিঙ্গ : মহিলা	LQW7838724 ফটো উপলব্ধ	648 নাম : মনু দাস পিতাৰ নাম: হৰেকৃষ্ণ দাস ঘৰ নং : ১০৩২ বয়স : 38 লিঙ্গ : পুৰুষ	LQW7844522 ফটো উপলব্ধ
649 নাম : নয়ন বৰ্মন পিতাৰ নাম: তনু বৰ্মন ঘৰ নং : ১০৩২ বয়স : 34 লিঙ্গ : পুৰুষ	LQW1976972 ফটো উপলব্ধ	650 নাম : অনিল কলিতা পিতাৰ নাম: দেহীৰাম কলিতা ঘৰ নং : ১০৩৩ বয়স : 60 লিঙ্গ : পুৰুষ	LQW7840519 ফটো উপলব্ধ	651 নাম : দেবযানী কলিতা স্বামীৰ নাম: অনিল কলিতা ঘৰ নং : ১০৩৩ বয়স : 55 লিঙ্গ : মহিলা	LQW7840520 ফটো উপলব্ধ
652 নাম : অৰূপ কলিতা পিতাৰ নাম: অনিল কলিতা ঘৰ নং : ১০৩৩ বয়স : 36 লিঙ্গ : পুৰুষ	LQW7840531 ফটো উপলব্ধ	653 নাম : পৰাগ কলিতা পিতাৰ নাম: অনিল কলিতা ঘৰ নং : ১০৩৩ বয়স : 32 লিঙ্গ : পুৰুষ	LQW7840553 ফটো উপলব্ধ	654 নাম : মদন কলিতা পিতাৰ নাম: নৰিন্দ্ৰ ঘৰ নং : ১০৩৪ বয়স : 55 লিঙ্গ : পুৰুষ	LQW7840564 ফটো উপলব্ধ
655 নাম : মহেন্দ্ৰ কলিতা পিতাৰ নাম: নৰিন্দ্ৰ ঘৰ নং : ১০৩৪ বয়স : 55 লিঙ্গ : পুৰুষ	LQW7840633 ফটো উপলব্ধ	656 নাম : ফনি কলিতা পিতাৰ নাম: নৰিন্দ্ৰ ঘৰ নং : ১০৩৪ বয়স : 51 লিঙ্গ : পুৰুষ	LQW7840597 ফটো উপলব্ধ	657 নাম : তিলক কলিতা পিতাৰ নাম: নৰিন্দ্ৰ ঘৰ নং : ১০৩৪ বয়স : 47 লিঙ্গ : পুৰুষ	LQW7840611 ফটো উপলব্ধ
658 নাম : কল্পনা কলিতা স্বামীৰ নাম: মহেন্দ্ৰ কলিতা ঘৰ নং : ১০৩৪ বয়স : 45 লিঙ্গ : মহিলা	LQW7840644 ফটো উপলব্ধ	659 নাম : গুনজিৎ কলিতা পিতাৰ নাম: নৰিন্দ্ৰ ঘৰ নং : ১০৩৪ বয়স : 45 লিঙ্গ : পুৰুষ	LQW7840622 ফটো উপলব্ধ	660 নাম : অঞ্জলী কলিতা স্বামীৰ নাম: মদন ঘৰ নং : ১০৩৪ বয়স : 44 লিঙ্গ : মহিলা	LQW7840575 ফটো উপলব্ধ



661 নাম : মিন কলিতা স্বামীৰ নাম : ফনিধৰ কলিতা ঘৰ নং : ১০৩৪ বয়স : 42 লিঙ্গ : মহিলা	LQW7840600 ফটো উপলব্ধ	662 নাম : কামিনী কলিতা স্বামীৰ নাম : তিলক কলিতা ঘৰ নং : ১০৩৪ বয়স : 41 লিঙ্গ : মহিলা	LQW0041947 ফটো উপলব্ধ	663 নাম : কুলদীপ কলিতা পিতাৰ নাম : মহেন্দ্ৰ কলিতা ঘৰ নং : ১০৩৪ বয়স : 31 লিঙ্গ : পুৰুষ	LQW0042119 ফটো উপলব্ধ
664 নাম : প্ৰীতি কলিতা পিতাৰ নাম : মদন কলিতা ঘৰ নং : 1034 বয়স : 27 লিঙ্গ : মহিলা	LQW0515205 ফটো উপলব্ধ	665 নাম : প্ৰীতম কলিতা পিতাৰ নাম : তিলক কলিতা ঘৰ নং : ১০৩৪ বয়স : 25 লিঙ্গ : পুৰুষ	LQW0383281 ফটো উপলব্ধ	666 নাম : দ্বীপজ্যোতি কলিতা পিতাৰ নাম : মহেন্দ্ৰ কলিতা ঘৰ নং : ১০৩৫ বয়স : 28 লিঙ্গ : পুৰুষ	LQW0169458 ফটো উপলব্ধ
667 নাম : অলকা হালৈ স্বামীৰ নাম : হৰেন্দ্ৰ নাথ হালৈ ঘৰ নং : ১০৩৬ বয়স : 67 লিঙ্গ : মহিলা	LQW7840655 ফটো উপলব্ধ	# 668 নাম : গজেন চন্দ্ৰ দাস পিতাৰ নাম : কৰুনা ঘৰ নং : 1036 বয়স : 57 লিঙ্গ : পুৰুষ	LQW7840713 ফটো উপলব্ধ	669 নাম : কিশোৰ কুমাৰ হালৈ পিতাৰ নাম : হৰেন্দ্ৰ নাথ হালৈ ঘৰ নং : ১০৩৬ বয়স : 51 লিঙ্গ : পুৰুষ	LQW7840666 ফটো উপলব্ধ
670 নাম : মীৰা দাস স্বামীৰ নাম : গজেন ঘৰ নং : ১০৩৬ বয়স : 46 লিঙ্গ : মহিলা	LQW7840724 ফটো উপলব্ধ	671 নাম : ভনিতা হালৈ পিতাৰ নাম : কিশোৰ কুমাৰ হালৈ ঘৰ নং : ১০৩৬ বয়স : 45 লিঙ্গ : মহিলা	LQW7845105 ফটো উপলব্ধ	672 নাম : পলাশ কুমাৰ হালৈ পিতাৰ নাম : হৰেন্দ্ৰ হালৈ ঘৰ নং : ১০৩৬ বয়স : 33 লিঙ্গ : পুৰুষ	LQW7845092 ফটো উপলব্ধ
673 নাম : ভাৰ্যাজ্যোতি দাস পিতাৰ নাম : গজেন চন্দ্ৰ দাস ঘৰ নং : 1036 বয়স : 25 লিঙ্গ : পুৰুষ	LQW0381459 ফটো উপলব্ধ	674 নাম : অৱনী কুমাৰ দাস পিতাৰ নাম : কৰুনা ঘৰ নং : ১০৩৭ বয়স : 56 লিঙ্গ : পুৰুষ	LQW7840735 ফটো উপলব্ধ	675 নাম : ৰুণ বৰ্মন দাস স্বামীৰ নাম : অৱনী কুমাৰ দাস ঘৰ নং : ১০৩৭ বয়স : 49 লিঙ্গ : মহিলা	LQW7844555 ফটো উপলব্ধ
676 নাম : ৰঞ্জিত কুমাৰ দাস পিতাৰ নাম : কৰুনা কান্ত দাস ঘৰ নং : ১০৩৭ বয়স : 47 লিঙ্গ : পুৰুষ	LQW7840757 ফটো উপলব্ধ	677 নাম : জয়ন্ত কুমাৰ দাস পিতাৰ নাম : কৰুনা ঘৰ নং : ১০৩৭ বয়স : 43 লিঙ্গ : পুৰুষ	LQW7840746 ফটো উপলব্ধ	678 নাম : নিভা বৰ্মন স্বামীৰ নাম : ৰঞ্জিত কুমাৰ দাস ঘৰ নং : ১০৩৭ বয়স : 34 লিঙ্গ : মহিলা	LQW0169789 ফটো উপলব্ধ
679 নাম : গীতমনি হালৈ দাস স্বামীৰ নাম : জয়ন্ত দাস ঘৰ নং : ১০৩৭ বয়স : 31 লিঙ্গ : মহিলা	LQW7844895 ফটো উপলব্ধ	680 নাম : কংকনা দাস পিতাৰ নাম : গজেন দাস ঘৰ নং : ১০৩৭ বয়স : 27 লিঙ্গ : মহিলা	LQW0169888 ফটো উপলব্ধ	681 নাম : ৰজনী ৰাজবংশী পিতাৰ নাম : জাতি ঘৰ নং : ১০৩৮ বয়স : 82 লিঙ্গ : পুৰুষ	LQW7840768 ফটো উপলব্ধ
682 নাম : যশোদা ৰাজবংশী স্বামীৰ নাম : ৰজনী ঘৰ নং : ১০৩৮ বয়স : 72 লিঙ্গ : মহিলা	LQW7840779 ফটো উপলব্ধ	683 নাম : প্ৰকাশ দাস পিতাৰ নাম : ৰজনী দাস ঘৰ নং : 1038 বয়স : 46 লিঙ্গ : পুৰুষ	LQW7840791 ফটো উপলব্ধ	684 নাম : চন্দন দাস ৰাজবংশী পিতাৰ নাম : ৰজনী ঘৰ নং : ১০৩৮ বয়স : 36 লিঙ্গ : পুৰুষ	LQW7840780 ফটো উপলব্ধ
685 নাম : ৰেখা দাস স্বামীৰ নাম : প্ৰকাশ দাস ঘৰ নং : ১০৩৮ বয়স : 36 লিঙ্গ : মহিলা	LQW7844624 ফটো উপলব্ধ	686 নাম : ৰতেশ্বৰ তালুকদাৰ পিতাৰ নাম : বলোৰাম ঘৰ নং : ১০৩৯ বয়স : 71 লিঙ্গ : পুৰুষ	LQW7840815 ফটো উপলব্ধ	687 নাম : সাবিত্ৰী তালুকদাৰ পিতাৰ নাম : বলোৰাম ঘৰ নং : ১০৩৯ বয়স : 70 লিঙ্গ : মহিলা	LQW7840837 ফটো উপলব্ধ
688 নাম : বসন্ত তালুকদাৰ পিতাৰ নাম : বলোৰাম ঘৰ নং : ১০৩৯ বয়স : 57 লিঙ্গ : পুৰুষ	LQW7840962 ফটো উপলব্ধ	689 নাম : নিলীমা তালুকদাৰ স্বামীৰ নাম : ৰতেশ্বৰ ঘৰ নং : ১০৩৯ বয়স : 55 লিঙ্গ : মহিলা	LQW7840826 ফটো উপলব্ধ	690 নাম : গোলাপী তালুকদাৰ স্বামীৰ নাম : বসন্ত ঘৰ নং : ১০৩৯ বয়স : 44 লিঙ্গ : মহিলা	LQW7840973 ফটো উপলব্ধ



691 নাম : চম্পা তালুকদাৰ স্বামীৰ নাম: ফনীধৰ ঘৰ নং : ১০৩৯ বয়স : 42 লিঙ্গ : মহিলা	LQW7840859 ফটো উপলব্ধ	692 নাম : ভাস্কৰ তালুকদাৰ পিতাৰ নাম: বত্ৰেশ্বৰ তালুকদাৰ ঘৰ নং : ১০৩৯ বয়স : 40 লিঙ্গ : পুৰুষ	LQW7840860 ফটো উপলব্ধ	693 নাম : নমিতা পাঠক স্বামীৰ নাম: বিশ্ব জ্যোতি তালুকদাৰ ঘৰ নং : ১০৩৯ বয়স : 39 লিঙ্গ : মহিলা	LQW0170068 ফটো উপলব্ধ
694 নাম : দ্বীপজ্যোতি তালুকদাৰ পিতাৰ নাম: বত্ৰেশ্বৰ তালুকদাৰ ঘৰ নং : ১০৩৯ বয়স : 37 লিঙ্গ : পুৰুষ	LQW7844577 ফটো উপলব্ধ	695 নাম : বিশ্ব জ্যোতি তালুকদাৰ পিতাৰ নাম: বত্ৰেশ্বৰ তালুকদাৰ ঘৰ নং : ১০৩৯ বয়স : 36 লিঙ্গ : পুৰুষ	LQW7840871 ফটো উপলব্ধ	696 নাম : মানৱ তালুকদাৰ পিতাৰ নাম: বত্ৰেশ্বৰ তালুকদাৰ ঘৰ নং : ১০৩৯ বয়স : 33 লিঙ্গ : পুৰুষ	LQW7844588 ফটো উপলব্ধ
697 নাম : অলকা তালুকদাৰ পিতাৰ নাম: ভাস্কৰ তালুকদাৰ ঘৰ নং : ১০৩৯ বয়স : 30 লিঙ্গ : মহিলা	LQW7844646 ফটো উপলব্ধ	698 নাম : মহেশ্বৰ হালৈ পিতাৰ নাম: চানাবাম ঘৰ নং : ১০৪০ বয়স : 78 লিঙ্গ : পুৰুষ	LQW7840882 ফটো উপলব্ধ	699 নাম : মাহান হালৈ স্বামীৰ নাম: মহেশ্বৰ ঘৰ নং : ১০৪০ বয়স : 67 লিঙ্গ : মহিলা	LQW7840893 ফটো উপলব্ধ
700 নাম : বসন্ত হালৈ পিতাৰ নাম: মহেশ্বৰ ঘৰ নং : ১০৪০ বয়স : 48 লিঙ্গ : পুৰুষ	LQW7840928 ফটো উপলব্ধ	701 নাম : বামেশ্বৰ হালৈ পিতাৰ নাম: মহেশ্বৰ হালৈ ঘৰ নং : ১০৪০ বয়স : 48 লিঙ্গ : পুৰুষ	LQW7840939 ফটো উপলব্ধ	702 নাম : হেমন্ত হালৈ পিতাৰ নাম: মহেশ্বৰ ঘৰ নং : ১০৪০ বয়স : 37 লিঙ্গ : পুৰুষ	LQW7840951 ফটো উপলব্ধ
703 নাম : নিতুল তালুকদাৰ পিতাৰ নাম: বসন্ত তালুকদাৰ ঘৰ নং : ১০৪১ বয়স : 30 লিঙ্গ : পুৰুষ	LQW1929299 ফটো উপলব্ধ	704 নাম : নিৰলা নাথ স্বামীৰ নাম: অনিল নাথ ঘৰ নং : ১০৪২ বয়স : 54 লিঙ্গ : মহিলা	LQW7840995 ফটো উপলব্ধ	705 নাম : তিলক নাথ পিতাৰ নাম: অনিল নাথ ঘৰ নং : ১০৪২ বয়স : 38 লিঙ্গ : পুৰুষ	LQW7841001 ফটো উপলব্ধ
706 নাম : নমিতা নাথ স্বামীৰ নাম: তিলক নাথ ঘৰ নং : ১০৪২ বয়স : 37 লিঙ্গ : মহিলা	LQW7844599 ফটো উপলব্ধ	707 নাম : শনিয়া ৰাজবংশী পিতাৰ নাম: চণ্ডী ৰাজবংশী ঘৰ নং : ১০৪৩ বয়স : 72 লিঙ্গ : পুৰুষ	LQW7841012 ফটো উপলব্ধ	708 নাম : অবলা ৰাজবংশী স্বামীৰ নাম: শনিয়া ঘৰ নং : ১০৪৩ বয়স : 52 লিঙ্গ : মহিলা	LQW7841023 ফটো উপলব্ধ
709 নাম : জোনলী ৰাজবংশী স্বামীৰ নাম: খগেন ঘৰ নং : ১০৪৩ বয়স : 42 লিঙ্গ : মহিলা	LQW7841045 ফটো উপলব্ধ	710 নাম : বিনয় হালৈ পিতাৰ নাম: ফুলেশ্বৰী হালৈ ঘৰ নং : ১০৪৪ বয়স : 35 লিঙ্গ : পুৰুষ	LQW0044727 ফটো উপলব্ধ	711 নাম : জীতেন্দ্ৰ হালৈ পিতাৰ নাম: তৰুন হালৈ ঘৰ নং : ১০৪৪ বয়স : 27 লিঙ্গ : পুৰুষ	LQW0171546 ফটো উপলব্ধ
712 নাম : উমেশ হালৈ পিতাৰ নাম: ধৰ্মকান্ত ঘৰ নং : ১০৪৫ বয়স : 52 লিঙ্গ : পুৰুষ	LQW7841089 ফটো উপলব্ধ	713 নাম : মিনতী হালৈ স্বামীৰ নাম: উমেশ ঘৰ নং : ১০৪৫ বয়স : 43 লিঙ্গ : মহিলা	LQW7841090 ফটো উপলব্ধ	714 নাম : তুলিকা বৰ্মন স্বামীৰ নাম: জয়ন্ত হালৈ ঘৰ নং : 1045 বয়স : 34 লিঙ্গ : মহিলা	LQW1122035 ফটো উপলব্ধ
715 নাম : জয়ন্ত হালৈ পিতাৰ নাম: উমেশ হালৈ ঘৰ নং : ১০৪৫ বয়স : 32 লিঙ্গ : পুৰুষ	LQW7844602 ফটো উপলব্ধ	716 নাম : জীতুমনি হালৈ পিতাৰ নাম: উমেশ হালৈ ঘৰ নং : 1045 বয়স : 28 লিঙ্গ : পুৰুষ	LQW0517003 ফটো উপলব্ধ	717 নাম : প্ৰতাপ শৰ্মা পিতাৰ নাম: উদয় ঘৰ নং : ১০৪৬ বয়স : 72 লিঙ্গ : পুৰুষ	LQW7841125 ফটো উপলব্ধ
718 নাম : লাবন্য দেবী স্বামীৰ নাম: প্ৰতাপ ঘৰ নং : ১০৪৬ বয়স : 62 লিঙ্গ : মহিলা	LQW7841136 ফটো উপলব্ধ	719 নাম : বিকাশ শৰ্মা পিতাৰ নাম: প্ৰতাপ চন্দ্ৰ শৰ্মা ঘৰ নং : ১০৪৬ বয়স : 33 লিঙ্গ : পুৰুষ	LQW7844613 ফটো উপলব্ধ	720 নাম : কৰবী হালৈ শৰ্মা স্বামীৰ নাম: বিকাশ শৰ্মা ঘৰ নং : 1046 বয়স : 30 লিঙ্গ : মহিলা	LQW0397075 ফটো উপলব্ধ



721 নাম : নাৰায়ন হালৈ পিতাৰ নাম: ধীৰেশ্বৰ হালৈ ঘৰ নং : ১০৪৭ বয়স : 33 লিঙ্গ : পুৰুষ	LQW7845003 ফটো উপলব্ধ	722 নাম : অনন্ত হালৈ পিতাৰ নাম: ধীৰেশ্বৰ হালৈ ঘৰ নং : ১০৪৭ বয়স : 28 লিঙ্গ : পুৰুষ	LQW0137141 ফটো উপলব্ধ	723 নাম : চৰিত্ৰ দাস পিতাৰ নাম: আন্ধি ঘৰ নং : ১০৪৮ বয়স : 57 লিঙ্গ : পুৰুষ	LQW7841205 ফটো উপলব্ধ
724 নাম : দিপিকা দাস স্বামীৰ নাম: চৰিত্ৰ ঘৰ নং : ১০৪৮ বয়স : 49 লিঙ্গ : মহিলা	LQW7841216 ফটো উপলব্ধ	725 নাম : সনেশ্বৰ দাস পিতাৰ নাম: চৰিত্ৰ ঘৰ নং : ১০৪৮ বয়স : 36 লিঙ্গ : পুৰুষ	LQW7841227 ফটো উপলব্ধ	726 নাম : নিভা দাস স্বামীৰ নাম: সনেশ্বৰ দাস ঘৰ নং : ১০৪৮ বয়স : 35 লিঙ্গ : মহিলা	LQW0303982 ফটো উপলব্ধ
727 নাম : মনিষা দেবী স্বামীৰ নাম: কনক দাস ঘৰ নং : ১০৪৮ বয়স : 34 লিঙ্গ : মহিলা	JRQ1714063 ফটো উপলব্ধ	728 নাম : কনক দাস পিতাৰ নাম: চৰিত্ৰ দাস ঘৰ নং : ১০৪৮ বয়স : 30 লিঙ্গ : পুৰুষ	LQW7844680 ফটো উপলব্ধ	729 নাম : অজিত দাস পিতাৰ নাম: লেলো ঘৰ নং : ১০৪৯ বয়স : 77 লিঙ্গ : পুৰুষ	LQW7841238 ফটো উপলব্ধ
730 নাম : পদমী দাস স্বামীৰ নাম: অজিত ঘৰ নং : ১০৪৯ বয়স : 69 লিঙ্গ : মহিলা	LQW7841249 ফটো উপলব্ধ	731 নাম : বামেশ্বৰ দাস পিতাৰ নাম: অজিত ঘৰ নং : ১০৪৯ বয়স : 47 লিঙ্গ : পুৰুষ	LQW7841250 ফটো উপলব্ধ	732 নাম : ধীৰেশ্বৰ হালৈ পিতাৰ নাম: হিৰন্দ ঘৰ নং : ১০৫০ বয়স : 57 লিঙ্গ : পুৰুষ	LQW7841169 ফটো উপলব্ধ
733 নাম : বিমলা হালৈ স্বামীৰ নাম: ধীৰেশ্বৰ হালৈ ঘৰ নং : ১০৫০ বয়স : 47 লিঙ্গ : মহিলা	LQW7841170 ফটো উপলব্ধ	734 নাম : বিজু দাস পিতাৰ নাম: নুপেন দাস ঘৰ নং : ১০৫০ বয়স : 39 লিঙ্গ : পুৰুষ	LQW7841283 ফটো উপলব্ধ	735 নাম : ববীন চন্দ্ৰ হালৈ পিতাৰ নাম: গনেশ্বৰ ঘৰ নং : ১০৫১ বয়স : 64 লিঙ্গ : পুৰুষ	LQW7841307 ফটো উপলব্ধ
736 নাম : চক্ৰপানী হালৈ পিতাৰ নাম: গনেশ্বৰ ঘৰ নং : ১০৫১ বয়স : 55 লিঙ্গ : পুৰুষ	LQW7841329 ফটো উপলব্ধ	737 নাম : খনিমা হালৈ স্বামীৰ নাম: ববীন চন্দ্ৰ হালৈ ঘৰ নং : ১০৫১ বয়স : 52 লিঙ্গ : মহিলা	LQW7841318 ফটো উপলব্ধ	738 নাম : মনিকা হালৈ স্বামীৰ নাম: চক্ৰপানী ঘৰ নং : ১০৫১ বয়স : 50 লিঙ্গ : মহিলা	LQW7841330 ফটো উপলব্ধ
739 নাম : কনকলতা দাস স্বামীৰ নাম: বমেশ্বৰ ঘৰ নং : ১০৫১ বয়স : 40 লিঙ্গ : মহিলা	LQW7841261 ফটো উপলব্ধ	740 নাম : ধীৰাজ হালৈ পিতাৰ নাম: ববীন চন্দ্ৰ হালৈ ঘৰ নং : ১০৫১ বয়স : 32 লিঙ্গ : পুৰুষ	LQW7844964 ফটো উপলব্ধ	741 নাম : নিবেদিতা হালৈ পিতাৰ নাম: ববীন চন্দ্ৰ হালৈ ঘৰ নং : ১০৫১ বয়স : 29 লিঙ্গ : মহিলা	LQW0046979 ফটো উপলব্ধ
742 নাম : ভাৰ্গব হালৈ পিতাৰ নাম: ববীন হালৈ ঘৰ নং : ১০৫১ বয়স : 27 লিঙ্গ : পুৰুষ	LQW0137091 ফটো উপলব্ধ	743 নাম : বিতোপন হালৈ পিতাৰ নাম: চক্ৰপানী হালৈ ঘৰ নং : ১০৫১ বয়স : 26 লিঙ্গ : পুৰুষ	LQW0151605 ফটো উপলব্ধ	744 নাম : মিতালী হালৈ পিতাৰ নাম: চক্ৰপানী হালৈ ঘৰ নং : ১০৫১ বয়স : 26 লিঙ্গ : মহিলা	LQW0148940 ফটো উপলব্ধ
745 নাম : মহত দাস পিতাৰ নাম: মনমিল দাস ঘৰ নং : ১০৫২ বয়স : 52 লিঙ্গ : পুৰুষ	LQW1929404 ফটো উপলব্ধ	746 নাম : অকন দাস স্বামীৰ নাম: মহত দাস ঘৰ নং : ১০৫২ বয়স : 40 লিঙ্গ : মহিলা	LQW1929437 ফটো উপলব্ধ	747 নাম : মিন্টু ৰাজবংশী পিতাৰ নাম: খগেন ৰাজবংশী ঘৰ নং : ১০৫৩ বয়স : 27 লিঙ্গ : পুৰুষ	LQW0221556 ফটো উপলব্ধ
748 নাম : খগেন ৰাজবংশী মাতৃৰ নাম: শান্তি ৰাজবংশী ঘৰ নং : ১০৫৪ বয়স : 31 লিঙ্গ : পুৰুষ	LQW0211847 ফটো উপলব্ধ	749 নাম : কৃষ্ণ ৰাজবংশী পিতাৰ নাম: সত্য ৰাজবংশী ঘৰ নং : ১০৫৪ বয়স : 29 লিঙ্গ : পুৰুষ	LQW0104158 ফটো উপলব্ধ	750 নাম : হৰেকৃষ্ণ পাঠক পিতাৰ নাম: লোহিত ঘৰ নং : ১০৫৫ বয়স : 53 লিঙ্গ : পুৰুষ	LQW7835305 ফটো উপলব্ধ



751 নাম : বনুকা পাঠক স্বামীৰ নাম: প্ৰদীপ পাঠক ঘৰ নং : ১০৫৫ বয়স : 45 লিঙ্গ : মহিলা	LQW7841874 ফটো উপলব্ধ	752 নাম : প্ৰিয়াংকা হালৈ পিতাৰ নাম: গিৰিশ চন্দ্ৰ হালৈ ঘৰ নং : ১০৫৫ বয়স : 27 লিঙ্গ : মহিলা	LQW0137521 ফটো উপলব্ধ	753 নাম : চন্দনা হালৈ স্বামীৰ নাম: তুলেন হালৈ ঘৰ নং : ১০৫৫ বয়স : 27 লিঙ্গ : মহিলা	LQW0137570 ফটো উপলব্ধ
754 নাম : প্ৰদীপ পাঠক পিতাৰ নাম: লোহিত পাঠক ঘৰ নং : ১০৫৬ বয়স : 50 লিঙ্গ : পুৰুষ	LQW7835327 ফটো উপলব্ধ	755 নাম : সুৰচী পাঠক স্বামীৰ নাম: হৰেকৃষ্ণ পাঠক ঘৰ নং : ১০৫৬ বয়স : 47 লিঙ্গ : মহিলা	LQW7835316 ফটো উপলব্ধ	756 নাম : ডালিমী কলিতা স্বামীৰ নাম: গোবিন্দ ঘৰ নং : ১০৫৭ বয়স : 49 লিঙ্গ : মহিলা	LQW7835452 ফটো উপলব্ধ
757 নাম : দয়া কলিতা পিতাৰ নাম: বিপিন ঘৰ নং : ১০৫৭ বয়স : 45 লিঙ্গ : পুৰুষ	LQW7835463 ফটো উপলব্ধ	758 নাম : লক্ষ্মী কলিতা পিতাৰ নাম: বিপিন ঘৰ নং : ১০৫৭ বয়স : 42 লিঙ্গ : পুৰুষ	LQW7835474 ফটো উপলব্ধ	759 নাম : গীতা কলিতা স্বামীৰ নাম: লক্ষী কলিতা ঘৰ নং : ১০৫৭ বয়স : 38 লিঙ্গ : মহিলা	LQW7842026 ফটো উপলব্ধ
760 নাম : ধৰনী কলিতা পিতাৰ নাম: চন্দ্ৰ ঘৰ নং : ১০৫৮ বয়স : 69 লিঙ্গ : পুৰুষ	LQW7835485 ফটো উপলব্ধ	761 নাম : ভাগ্য কলিতা স্বামীৰ নাম: টুপুল কলিতা ঘৰ নং : ১০৫৯ বয়স : 47 লিঙ্গ : মহিলা	LQW7835509 ফটো উপলব্ধ	762 নাম : হৰেন কলিতা পিতাৰ নাম: ধৰনী কলিতা ঘৰ নং : ১০৫৯ বয়স : 40 লিঙ্গ : পুৰুষ	LQW7835510 ফটো উপলব্ধ
763 নাম : প্ৰনীতা কলিতা স্বামীৰ নাম: হৰেন কলিতা ঘৰ নং : ১০৫৯ বয়স : 37 লিঙ্গ : মহিলা	LQW7835521 ফটো উপলব্ধ	764 নাম : অতুল কলিতা পিতাৰ নাম: ধৰনী কলিতা ঘৰ নং : ১০৫৯ বয়স : 36 লিঙ্গ : পুৰুষ	LQW7835532 ফটো উপলব্ধ	765 নাম : দিপেন কলিতা পিতাৰ নাম: ধৰনী কলিতা ঘৰ নং : ১০৫৯ বয়স : 35 লিঙ্গ : পুৰুষ	LQW7835543 ফটো উপলব্ধ
766 নাম : অনিতা হালৈ স্বামীৰ নাম: দ্বিপেন কলিতা ঘৰ নং : ১০৫৯ বয়স : 33 লিঙ্গ : মহিলা	LQW7835554 ফটো উপলব্ধ	767 নাম : দিগন্ত কলিতা পিতাৰ নাম: গনেশ ঘৰ নং : ১০৬০ বয়স : 36 লিঙ্গ : পুৰুষ	LQW7835667 ফটো উপলব্ধ	768 নাম : কৰুনা কলিতা পিতাৰ নাম: চন্দ্ৰ ঘৰ নং : ১০৬১ বয়স : 62 লিঙ্গ : পুৰুষ	LQW7835678 ফটো উপলব্ধ
769 নাম : নলিনী কলিতা স্বামীৰ নাম: কৰুনা ঘৰ নং : ১০৬১ বয়স : 52 লিঙ্গ : মহিলা	LQW7835689 ফটো উপলব্ধ	770 নাম : মানব কলিতা পিতাৰ নাম: বৰ্মনি কান্ত কলিতা ঘৰ নং : ১০৬২ বয়স : 30 লিঙ্গ : পুৰুষ	LQW7844975 ফটো উপলব্ধ	771 নাম : দীনেশ ভূঞা পিতাৰ নাম: দণ্ডিৰাম পাঠক ঘৰ নং : ১০৬৩ বয়স : 65 লিঙ্গ : পুৰুষ	LQW7835770 ফটো উপলব্ধ
772 নাম : বীনা ভূঞা স্বামীৰ নাম: দীনেশ ঘৰ নং : ১০৬৩ বয়স : 58 লিঙ্গ : মহিলা	LQW7835781 ফটো উপলব্ধ	773 নাম : প্ৰবীৰ ভূঞা পিতাৰ নাম: দীনেশ ঘৰ নং : ১০৬৪ বয়স : 41 লিঙ্গ : পুৰুষ	LQW7835792 ফটো উপলব্ধ	774 নাম : বনজিৎ ভূঞা পিতাৰ নাম: দীনেশ ভূঞা ঘৰ নং : ১০৬৪ বয়স : 35 লিঙ্গ : পুৰুষ	LQW7835816 ফটো উপলব্ধ
775 নাম : হিমালী ব্ৰুয় স্বামীৰ নাম: প্ৰবীৰ ভূঞা ঘৰ নং : 1064 বয়স : 28 লিঙ্গ : মহিলা	LQW0356196 ফটো উপলব্ধ	776 নাম : বিংকু দাস স্বামীৰ নাম: দধি দাস ঘৰ নং : ১০৬৫ বয়স : 40 লিঙ্গ : মহিলা	LQW7842333 ফটো উপলব্ধ	777 নাম : সাবিত্ৰী কলিতা স্বামীৰ নাম: অচ্যুত ঘৰ নং : ১০৬৬ বয়স : 59 লিঙ্গ : মহিলা	LQW7835861 ফটো উপলব্ধ
778 নাম : গুনো কলিতা স্বামীৰ নাম: সমীন ঘৰ নং : ১০৬৬ বয়স : 52 লিঙ্গ : মহিলা	LQW7835714 ফটো উপলব্ধ	779 নাম : দীপিকা কলিতা স্বামীৰ নাম: সমীন ঘৰ নং : ১০৬৬ বয়স : 47 লিঙ্গ : মহিলা	LQW7835725 ফটো উপলব্ধ	#2 780 নাম : বঞ্জিত কলিতা পিতাৰ নাম: অচ্যুত কলিতা ঘৰ নং : ১০৬৬ বয়স : 44 লিঙ্গ : পুৰুষ	LQW7835872 ফটো উপলব্ধ



781 নাম : সঞ্জয় দাস পিতাৰ নাম: নগেন দাস ঘৰ নং : ১০৬৬ বয়স : 42 লিঙ্গ : পুৰুষ	LQW7842355 ফটো উপলব্ধ	782 নাম : গীতিকা কলিতা স্বামীৰ নাম: ৰঞ্জিত কলিতা ঘৰ নং : ১০৬৬ বয়স : 40 লিঙ্গ : মহিলা	LQW7842344 ফটো উপলব্ধ	783 নাম : পদমী দাস স্বামীৰ নাম: বসন্ত দাস ঘৰ নং : ১০৬৭ বয়স : 42 লিঙ্গ : মহিলা	LQW7835930 ফটো উপলব্ধ
784 নাম : উৎপল দাস পিতাৰ নাম: উপেন ঘৰ নং : ১০৬৭ বয়স : 42 লিঙ্গ : পুৰুষ	LQW7835849 ফটো উপলব্ধ	785 নাম : বিদ্যুত চন্দন ডেকা পিতাৰ নাম: যোগেন্দ্র নাথ বৰ্মন ঘৰ নং : ১০৬৮ বয়স : 61 লিঙ্গ : পুৰুষ	LQW7842480 ফটো উপলব্ধ	786 নাম : মনালীমা দত্ত স্বামীৰ নাম: বিদ্যুত চন্দন ডেকা ঘৰ নং : ১০৬৮ বয়স : 57 লিঙ্গ : মহিলা	LQW7842491 ফটো উপলব্ধ
787 নাম : বিষয়া কলিতা স্বামীৰ নাম: দ্বিজেন কলিতা ঘৰ নং : ১০৬৮ বয়স : 52 লিঙ্গ : মহিলা	LQW7836013 ফটো উপলব্ধ	788 নাম : কিশোৰ দাস পিতাৰ নাম: গগৰাম দাস ঘৰ নং : ১০৬৮ বয়স : 52 লিঙ্গ : পুৰুষ	LQW7835963 ফটো উপলব্ধ	789 নাম : অলকেশ দাস পিতাৰ নাম: কৈলাশ দাশ ঘৰ নং : ১০৬৮ বয়স : 36 লিঙ্গ : পুৰুষ	LQW7835974 ফটো উপলব্ধ
790 নাম : বনজিত দাস পিতাৰ নাম: কৈলাশ দাস ঘৰ নং : ১০৬৮ বয়স : 35 লিঙ্গ : পুৰুষ	LQW7842479 ফটো উপলব্ধ	791 নাম : প্ৰনামি কলিতা পিতাৰ নাম: দ্বিজেন কলিতা ঘৰ নং : ১০৬৮ বয়স : 31 লিঙ্গ : মহিলা	LQW7845127 ফটো উপলব্ধ	792 নাম : ববীসীতা দাস স্বামীৰ নাম: বনজী.ত দাস ঘৰ নং : 1068 বয়স : 29 লিঙ্গ : মহিলা	LQW0396291 ফটো উপলব্ধ
793 নাম : পাৰ্বতী কলিতা স্বামীৰ নাম: সুৰেন ঘৰ নং : ১০৬৯ বয়স : 57 লিঙ্গ : মহিলা	LQW7836046 ফটো উপলব্ধ	794 নাম : প্ৰানকৃষ্ণ কলিতা পিতাৰ নাম: যোগেন্দ্র ঘৰ নং : ১০৬৯ বয়স : 54 লিঙ্গ : পুৰুষ	LQW7836024 ফটো উপলব্ধ	795 নাম : দেৱজানী ৰাজবংশী স্বামীৰ নাম: প্ৰানকৃষ্ণ কলিতা ঘৰ নং : ১০৬৯ বয়স : 50 লিঙ্গ : মহিলা	LQW7836035 ফটো উপলব্ধ
796 নাম : মহন হরিজন পিতাৰ নাম: গনেশ হরিজন ঘৰ নং : ১০৭০ বয়স : 41 লিঙ্গ : পুৰুষ	LQW0092908 ফটো উপলব্ধ	797 নাম : সনাতন দাস পিতাৰ নাম: গণেশ দাস ঘৰ নং : ১০৭০ বয়স : 33 লিঙ্গ : পুৰুষ	LQW0092817 ফটো উপলব্ধ	798 নাম : খনি ৰাজবংশী পিতাৰ নাম: দলে ৰাজবংশী ঘৰ নং : ১০৭০ বয়স : 29 লিঙ্গ : পুৰুষ	LQW0093245 ফটো উপলব্ধ
799 নাম : মনিকা হালৈ স্বামীৰ নাম: উত্তম হালৈ ঘৰ নং : ১০৭১ বয়স : 35 লিঙ্গ : মহিলা	LQW7843165 ফটো উপলব্ধ	800 নাম : নৰেন হালৈ পিতাৰ নাম: সৰ্বশ্বৰ হালৈ ঘৰ নং : ১০৭১ বয়স : 34 লিঙ্গ : পুৰুষ	LQW7843187 ফটো উপলব্ধ	801 নাম : দিপক ৰাজবংশী পিতাৰ নাম: সত্য ৰাজবংশী ঘৰ নং : ১০৭১ বয়স : 34 লিঙ্গ : পুৰুষ	LQW7843176 ফটো উপলব্ধ
S2 802 নাম : মামনী হালৈ স্বামীৰ নাম: নৰেন হালৈ ঘৰ নং : ১০৭১ বয়স : 29 লিঙ্গ : মহিলা	LQW0099259 ফটো উপলব্ধ	803 নাম : কিশোৰ শৰ্মা পিতাৰ নাম: খগেন শৰ্মা ঘৰ নং : ১০৭২ বয়স : 37 লিঙ্গ : পুৰুষ	LQW7844306 ফটো উপলব্ধ	804 নাম : উজ্জল শৰ্মা পিতাৰ নাম: খগেন শৰ্মা ঘৰ নং : ১০৭২ বয়স : 35 লিঙ্গ : পুৰুষ	LQW7844317 ফটো উপলব্ধ
805 নাম : অঞ্জু হালৈ মাতৃৰ নাম: কিৰণ হালৈ ঘৰ নং : ১০৭৩ বয়স : 36 লিঙ্গ : মহিলা	LQW0147777 ফটো উপলব্ধ	806 নাম : অলকেশ হালৈ মাতৃৰ নাম: কিৰণ হালৈ ঘৰ নং : ১০৭৩ বয়স : 28 লিঙ্গ : পুৰুষ	LQW0007609 ফটো উপলব্ধ	807 নাম : দিপল ৰাজবংশী পিতাৰ নাম: ধনেশ্বৰ ৰাজবংশী ঘৰ নং : ১০৭৪ বয়স : 34 লিঙ্গ : পুৰুষ	LQW0007757 ফটো উপলব্ধ
808 নাম : গকুল ৰাজবংশী পিতাৰ নাম: ধনেশ্বৰ ৰাজবংশী ঘৰ নং : ১০৭৪ বয়স : 33 লিঙ্গ : পুৰুষ	LQW0007807 ফটো উপলব্ধ	809 নাম : বৰ্ণালী ৰাজবংশী স্বামীৰ নাম: গকুল ৰাজবংশী ঘৰ নং : ১০৭৪ বয়স : 29 লিঙ্গ : মহিলা	LQW0148197 ফটো উপলব্ধ	810 নাম : জিতু ৰাজবংশী পিতাৰ নাম: ধনেশ্বৰ ৰাজবংশী ঘৰ নং : ১০৭৪ বয়স : 27 লিঙ্গ : পুৰুষ	LQW0148296 ফটো উপলব্ধ

811 নাম : গীতাজলী ৰাজবংশী স্বামীৰ নাম : দিপুল ৰাজবংশী ঘৰ নং : 1074 বয়স : 25 লিঙ্গ : মহিলা	LQW0510982 ফটো উপলব্ধ	812 নাম : মানৱ দাস পিতাৰ নাম : দশৰথ দাস ঘৰ নং : 1095 বয়স : 40 লিঙ্গ : পুৰুষ	LQW0009449 ফটো উপলব্ধ	813 নাম : বিকাশ শৰণীয়া পিতাৰ নাম : বসন্ত শৰণীয়া ঘৰ নং : 1096 বয়স : 35 লিঙ্গ : পুৰুষ	LQW0010348 ফটো উপলব্ধ
814 নাম : ৰাহুল দাস পিতাৰ নাম : কৰুণা দাস ঘৰ নং : 1099 বয়স : 30 লিঙ্গ : পুৰুষ	LQW0011148 ফটো উপলব্ধ	815 নাম : ভবেশ দাস পিতাৰ নাম : কৰুণা দাস ঘৰ নং : 1099 বয়স : 30 লিঙ্গ : পুৰুষ	LQW7844931 ফটো উপলব্ধ	816 নাম : জয়ন্ত নাথ পিতাৰ নাম : গিৰীন নাথ ঘৰ নং : 1098 বয়স : 37 লিঙ্গ : পুৰুষ	LQW0150367 ফটো উপলব্ধ
817 নাম : ককিল নাথ পিতাৰ নাম : গিৰীন নাথ ঘৰ নং : 1098 বয়স : 27 লিঙ্গ : পুৰুষ	LQW0150649 ফটো উপলব্ধ	818 নাম : জিটুমণি শৰ্মা পিতাৰ নাম : ধিৰেন শৰ্মা ঘৰ নং : 1099 বয়স : 27 লিঙ্গ : পুৰুষ	LQW0137133 ফটো উপলব্ধ	819 নাম : জীতু শৰ্মা পিতাৰ নাম : গিৰিশ শৰ্মা ঘৰ নং : 1080 বয়স : 33 লিঙ্গ : পুৰুষ	LQW1929482 ফটো উপলব্ধ
820 নাম : হেমেন শৰ্মা পিতাৰ নাম : টংকেশ্বৰ শৰ্মা ঘৰ নং : 1081 বয়স : 34 লিঙ্গ : পুৰুষ	LQW0016287 ফটো উপলব্ধ	821 নাম : কুশল শৰ্মা পিতাৰ নাম : টংকেশ্বৰ শৰ্মা ঘৰ নং : 1081 বয়স : 34 লিঙ্গ : পুৰুষ	LQW0016329 ফটো উপলব্ধ	822 নাম : উতপল কলিতা পিতাৰ নাম : বাৰেন কলিতা ঘৰ নং : 1082 বয়স : 31 লিঙ্গ : পুৰুষ	LQW0153825 ফটো উপলব্ধ
823 নাম : পম্পী বৰা দাস স্বামীৰ নাম : বসন্ত দাস ঘৰ নং : 1083 বয়স : 34 লিঙ্গ : মহিলা	LQW1929324 ফটো উপলব্ধ	824 নাম : কল্পনা দাস স্বামীৰ নাম : ফুলিন্দ্র কুমাৰ দাস ঘৰ নং : 1088 বয়স : 43 লিঙ্গ : মহিলা	LQW7844328 ফটো উপলব্ধ	825 নাম : কংকনা দাস স্বামীৰ নাম : গকুল দাস ঘৰ নং : 1085 বয়স : 37 লিঙ্গ : মহিলা	LQW0155309 ফটো উপলব্ধ
826 নাম : হিৰকজ্যোতি শৰণীয়া পিতাৰ নাম : নৰেন শৰণীয়া ঘৰ নং : 1085 বয়স : 27 লিঙ্গ : পুৰুষ	LQW0151225 ফটো উপলব্ধ	827 নাম : নৱজীত দাস পিতাৰ নাম : দিনো দাস ঘৰ নং : 1086 বয়স : 40 লিঙ্গ : পুৰুষ	LQW0019729 ফটো উপলব্ধ	828 নাম : নিয়ান শৰণীয়া পিতাৰ নাম : কৈলাশ দাস ঘৰ নং : 1089 বয়স : 29 লিঙ্গ : পুৰুষ	LQW0020677 ফটো উপলব্ধ
829 নাম : কৃষ্ণা শৰণীয়া পিতাৰ নাম : দিপু দাস ঘৰ নং : 1088 বয়স : 27 লিঙ্গ : মহিলা	LQW0156489 ফটো উপলব্ধ	830 নাম : বিকাশ শৰণীয়া পিতাৰ নাম : ঘনোকান্ত শৰণীয়া ঘৰ নং : 1089 বয়স : 28 লিঙ্গ : পুৰুষ	LQW0021667 ফটো উপলব্ধ	831 নাম : টুটু মনি শৰণীয়া স্বামীৰ নাম : বিকাশ শৰণীয়া ঘৰ নং : 1089 বয়স : 28 লিঙ্গ : মহিলা	LQW0311043 ফটো উপলব্ধ
832 নাম : জুন দাস স্বামীৰ নাম : অতুল চন্দ্ৰ দাস ঘৰ নং : 1090 বয়স : 43 লিঙ্গ : মহিলা	LQW1929391 ফটো উপলব্ধ	833 নাম : জয়চৰন ৰাজবংশী পিতাৰ নাম : কাশি ৰাজবংশী ঘৰ নং : 1091 বয়স : 54 লিঙ্গ : পুৰুষ	LQW7834959 ফটো উপলব্ধ	834 নাম : বীনা ৰাজবংশী স্বামীৰ নাম : জয়চৰন ঘৰ নং : 1091 বয়স : 42 লিঙ্গ : মহিলা	LQW7834960 ফটো উপলব্ধ
835 নাম : দীপাক্ষৰ দাস পিতাৰ নাম : বাবুল দাস ঘৰ নং : 1091 বয়স : 34 লিঙ্গ : পুৰুষ	LQW7844351 ফটো উপলব্ধ	836 নাম : ধনদা দাস পিতাৰ নাম : বাবুল দাস ঘৰ নং : 1091 বয়স : 32 লিঙ্গ : মহিলা	LQW0137430 ফটো উপলব্ধ	837 নাম : সুনিতা নাথ স্বামীৰ নাম : দীপাংকৰ দাস ঘৰ নং : 1091 বয়স : 31 লিঙ্গ : মহিলা	LQW0512962 ফটো উপলব্ধ
R2 838 নাম : ভনিতা শৰণীয়া পিতাৰ নাম : বাবুল দাস ঘৰ নং : 1091 বয়স : 27 লিঙ্গ : মহিলা	LQW0137331 ফটো উপলব্ধ	839 নাম : পৱন দাস পিতাৰ নাম : দুৰ্গেশ্বৰ দাস ঘৰ নং : 1092 বয়স : 33 লিঙ্গ : পুৰুষ	LQW0022459 ফটো উপলব্ধ	840 নাম : ব্ৰজেন দেৱনাথ পিতাৰ নাম : সুৰেন্দ্ৰ দেৱনাথ ঘৰ নং : 1093 বয়স : 36 লিঙ্গ : পুৰুষ	LQW7845025 ফটো উপলব্ধ



841	LQW0150300	ফটো উপলব্ধ	842	LQW0227066	ফটো উপলব্ধ	843	LQW0148882	ফটো উপলব্ধ
নাম : জয়ন্ত দেৱনাথ পিতাৰ নাম: দ্বিজেন দেৱনাথ ঘৰ নং : ১০৯৩ বয়স : 26 লিঙ্গ : পুৰুষ			নাম : প্ৰশান্ত দেৱনাথ পিতাৰ নাম: দ্বিজেন দেৱনাথ ঘৰ নং : ১০৯৪ বয়স : 28 লিঙ্গ : পুৰুষ			নাম : স্বপনা বড়ো পিতাৰ নাম: ৰমেন বড়ো ঘৰ নং : ১০৯৫ বয়স : 26 লিঙ্গ : মহিলা		
844	LQW7844215	ফটো উপলব্ধ	845	LQW7844226	ফটো উপলব্ধ	846	LQW7837254	ফটো উপলব্ধ
নাম : দ্বিপেন বড়ো পিতাৰ নাম: মতি ৰাম বড়ো ঘৰ নং : ১০৯৬ বয়স : 45 লিঙ্গ : পুৰুষ			নাম : কনিকা বড়ো স্বামীৰ নাম: দ্বিপেন বড়ো ঘৰ নং : ১০৯৬ বয়স : 39 লিঙ্গ : মহিলা			নাম : ফনিলা ৰাজবংশী পিতাৰ নাম: গোলাপ ঘৰ নং : ১০৯৭ বয়স : 52 লিঙ্গ : পুৰুষ		
847	LQW7837265	ফটো উপলব্ধ	848	LQW7845161	ফটো উপলব্ধ	849	LQW0134569	ফটো উপলব্ধ
নাম : পদমী ৰাজবংশী স্বামীৰ নাম: ফনিলা ৰাজবংশী ঘৰ নং : ১০৯৭ বয়স : 37 লিঙ্গ : মহিলা			নাম : মহিনী দেৱী পিতাৰ নাম: জীতেন পণ্ডিত ঘৰ নং : ১০৯৮ বয়স : 32 লিঙ্গ : মহিলা			নাম : মামনী দেৱী পিতাৰ নাম: জীতেন পণ্ডিত ঘৰ নং : ১০৯৮ বয়স : 28 লিঙ্গ : মহিলা		
850	LQW0148981	ফটো উপলব্ধ	851	LQW0230326	ফটো উপলব্ধ	852	LQW0230359	ফটো উপলব্ধ
নাম : মনোজ পণ্ডিত পিতাৰ নাম: জীতেন পণ্ডিত ঘৰ নং : ১০৯৮ বয়স : 26 লিঙ্গ : পুৰুষ			নাম : বীৰেন পণ্ডিত পিতাৰ নাম: অমল্য পণ্ডিত ঘৰ নং : ১০৯৯ বয়স : 53 লিঙ্গ : পুৰুষ			নাম : সৰস্বতী পণ্ডিত স্বামীৰ নাম: বীৰেন পণ্ডিত ঘৰ নং : ১০৯৯ বয়স : 40 লিঙ্গ : মহিলা		
853	UUI0015230	ফটো উপলব্ধ	854	LQW7841181	ফটো উপলব্ধ	855	LQW1929368	ফটো উপলব্ধ
নাম : সমীৰ পণ্ডিত পিতাৰ নাম: বীৰেন পণ্ডিত ঘৰ নং : 1099 বয়স : 20 লিঙ্গ : পুৰুষ			নাম : মনৰাম হালৈ পিতাৰ নাম: হৰিন্দ্ৰ হালৈ ঘৰ নং : ১১০০ বয়স : 58 লিঙ্গ : পুৰুষ			নাম : মনিকা বড়ো স্বামীৰ নাম: ৰাজু বড়ো ঘৰ নং : ১১০১ বয়স : 34 লিঙ্গ : মহিলা		
856	LQW7842037	ফটো উপলব্ধ	857	LQW0232348	ফটো উপলব্ধ	858	LQW7844271	ফটো উপলব্ধ
নাম : তুলাৰাম বড়ো পিতাৰ নাম: জয়চৰন বড়ো ঘৰ নং : ১১০৩ বয়স : 33 লিঙ্গ : পুৰুষ			নাম : ৰীতা ৰাজবংশী স্বামীৰ নাম: দীপক ৰাজবংশী ঘৰ নং : ১১০৩ বয়স : 32 লিঙ্গ : মহিলা			নাম : বিমলা বড়ো স্বামীৰ নাম: বুদ্ধি বড়ো ঘৰ নং : ১১০৪ বয়স : 45 লিঙ্গ : মহিলা		
859	LQW7844282	ফটো উপলব্ধ	860	LQW7844293	ফটো উপলব্ধ	861	LQW0233098	ফটো উপলব্ধ
নাম : থাবেলা বড়ো পিতাৰ নাম: বুদ্ধি বড়ো ঘৰ নং : ১১০৪ বয়স : 38 লিঙ্গ : পুৰুষ			নাম : চনিয়া বড়ো পিতাৰ নাম: বুদ্ধি বড়ো ঘৰ নং : ১১০৪ বয়স : 29 লিঙ্গ : মহিলা			নাম : অনামিকা কলিতা পিতাৰ নাম: কুশল কলিতা ঘৰ নং : ১১০৫ বয়স : 28 লিঙ্গ : মহিলা		
862	LQW0233148	ফটো উপলব্ধ	863	LQW0233858	ফটো উপলব্ধ	864	LQW0233965	ফটো উপলব্ধ
নাম : বিশ্ব কলিতা পিতাৰ নাম: কুশল কলিতা ঘৰ নং : ১১০৫ বয়স : 27 লিঙ্গ : পুৰুষ			নাম : জতিকা দাস পিতাৰ নাম: বদন দাস ঘৰ নং : ১১০৬ বয়স : 38 লিঙ্গ : মহিলা			নাম : কোকিল দাস পিতাৰ নাম: বদন দাস ঘৰ নং : ১১০৬ বয়স : 33 লিঙ্গ : পুৰুষ		
865	LQW0234039	ফটো উপলব্ধ	866	UUI0150144	ফটো উপলব্ধ	867	LQW0395939	ফটো উপলব্ধ
নাম : মিতু দাস পিতাৰ নাম: বদন দাস ঘৰ নং : ১১০৬ বয়স : 30 লিঙ্গ : পুৰুষ			নাম : ৰূপম কলিতা মাতৃৰ নাম: পাৰ্বতী কলিতা ঘৰ নং : 1969 বয়স : 29 লিঙ্গ : পুৰুষ			নাম : জ্যোত্স্না কলিতা স্বামীৰ নাম: অৰূপ কলিতা ঘৰ নং : ২০৩৩ বয়স : 32 লিঙ্গ : মহিলা		
S2 868	LQW1929153	ফটো উপলব্ধ						
নাম : চেনাইটি সৰণিয়া পিতাৰ নাম: নন্দ ৰাম সৰণিয়া ঘৰ নং : ঘৰ নং 34 বয়স : 38 লিঙ্গ : মহিলা								



869 1 UUI0154781 নাম : বাহুল বয় পিতাৰ নাম: মাধব বয় ঘৰ নং : 161 বয়স : 18 লিঙ্গ : পুৰুষ ফটো উপলব্ধ	870 1 LQW0530261 নাম : নমিতা ৰাভা পিতাৰ নাম: ভাগ্যমল ৰাভা ঘৰ নং : 4 বয়স : 23 লিঙ্গ : মহিলা ফটো উপলব্ধ	871 1 UUI0157784 নাম : জ্যোতিসিতা দাস পিতাৰ নাম: সঞ্জয় দাস ঘৰ নং : 1066 বয়স : 18 লিঙ্গ : মহিলা ফটো উপলব্ধ
#2 872 1 UUI0169201 নাম : সঙ্গীতা ব্ৰাহ্মণী স্বামীৰ নাম: নলিনী পণ্ডিত ঘৰ নং : 67 বয়স : 25 লিঙ্গ : মহিলা ফটো উপলব্ধ	873 1 UUI0174078 নাম : কপিল কলিতা পিতাৰ নাম: সুৰেশ কলিতা ঘৰ নং : 1031 বয়স : 18 লিঙ্গ : পুৰুষ ফটো উপলব্ধ	874 1 UUI0177352 নাম : চন্দনা দাস পিতাৰ নাম: দিপু কুমাৰ দাস ঘৰ নং : 141 বয়স : 30 লিঙ্গ : মহিলা ফটো উপলব্ধ
875 1 UUI0181669 নাম : ৰিতুমনি বৈশ্য স্বামীৰ নাম: ৰূপম কলিতা ঘৰ নং : 1069 বয়স : 25 লিঙ্গ : মহিলা ফটো উপলব্ধ	876 1 UUI0187633 নাম : জেউতি হালৈ স্বামীৰ নাম: যুগল হালৈ ঘৰ নং : 38 বয়স : 34 লিঙ্গ : মহিলা ফটো উপলব্ধ	877 1 UUI0193201 নাম : কনজীৎ কলিতা পিতাৰ নাম: দিপেন কলিতা ঘৰ নং : 20 বয়স : 18 লিঙ্গ : পুৰুষ ফটো উপলব্ধ
878 1 UUI0193367 নাম : জমুন কাশ্যপ মাতৃৰ নাম: নিজৰা ৰাজবংশী ঘৰ নং : 1024 বয়স : 20 লিঙ্গ : পুৰুষ ফটো উপলব্ধ	#2 879 1 LQW0495523 নাম : প্ৰনীতা কুমাৰ পিতাৰ নাম: দিপাংকৰ কলিতা ঘৰ নং : 60 বয়স : 25 লিঙ্গ : মহিলা ফটো উপলব্ধ	880 1 UUI0194498 নাম : সুমিত্ৰা হালৈ স্বামীৰ নাম: শৰিত হালৈ ঘৰ নং : 37 বয়স : 57 লিঙ্গ : মহিলা ফটো উপলব্ধ



881	1	UUJ0196683
নাম : জ্যোতিস্মিতা দাস স্বামীৰ নাম : আলোকেশ হালৈ ঘৰ নং : 113 বয়স : 20 লিঙ্গ : মহিলা		
ফটো উপলব্ধ		

882	1	UUJ0198317
নাম : বনশ্ৰী দেৱী স্বামীৰ নাম : জিতুমানি শৰ্মা ঘৰ নং : 127 বয়স : 26 লিঙ্গ : মহিলা		
ফটো উপলব্ধ		

883	1	UUJ0201707
নাম : জমন কলিতা পিতাৰ নাম : তিলক কলিতা ঘৰ নং : বৰশিমলুগুৰি বয়স : 18 লিঙ্গ : পুৰুষ		
ফটো উপলব্ধ		

884	1	UUJ0201814
নাম : জমন কলিতা পিতাৰ নাম : তিলক কলিতা ঘৰ নং : 193 বয়স : 18 লিঙ্গ : পুৰুষ		
ফটো উপলব্ধ		

885	1	UUJ0201772
নাম : জমন কলিতা পিতাৰ নাম : তিলক কলিতা ঘৰ নং : 193 বয়স : 18 লিঙ্গ : পুৰুষ		
ফটো উপলব্ধ		

886	1	UUJ0207266
নাম : বিশাল দাস পিতাৰ নাম : টিকেন দাস ঘৰ নং : 65 বয়স : 18 লিঙ্গ : পুৰুষ		
ফটো উপলব্ধ		

887	1	UUJ0207399
নাম : বিশাল দাস পিতাৰ নাম : টিকেন দাস ঘৰ নং : 65 বয়স : 18 লিঙ্গ : পুৰুষ		
ফটো উপলব্ধ		

888	1	UUJ0208256
নাম : সাগৰিকা বৰ্মন স্বামীৰ নাম : হেমন্ত হালৈ ঘৰ নং : 198 বয়স : 29 লিঙ্গ : মহিলা		
ফটো উপলব্ধ		

ভোটাৰৰ সাৰাংশ

A) ভোটাৰৰ সংখ্যা

	তালিকাৰ প্ৰকাৰ	তালিকাৰ চিনাক্তকৰণ	ভোটাৰৰ সংখ্যা							
			পুৰুষ	মহিলা	৩য় লিঙ্গ	মুঠ				
I	মূল তালিকা	মূল তালিকা	বিশেষ সংশোধন, 2026 চনৰ পূৰ্বৰ 2025 চনৰ মূল তালিকাৰ লগত থকা সংযোজন সমূহ একত্ৰিতকৰন কৰা তালিকা।				441	427	0	868
II	যোগ তালিকা	পৰিপূৰক 1	বিশেষ সংক্ষিপ্ত সংশোধন, 2026				4	8	0	12
		পৰিপূৰক 2	অনবিচ্ছিন্ন সংশোধন 2026				5	3	0	8
			মুঠ				9	11	0	20
III	বিয়োজন তালিকা	পৰিপূৰক 1	বিশেষ সংক্ষিপ্ত সংশোধন, 2026				13	19	0	32
		পৰিপূৰক 2	অনবিচ্ছিন্ন সংশোধন 2026				2	3	0	5
			মুঠ				15	22	0	37
IV	লিংগ ক্ষেত্ৰত পৰিবৰ্তনৰ বাবে পাৰ্থক্য						0	0	0	0
এই সংশোধনৰ পিছত ভোটাৰ তালিকাত ভোটাৰৰ মুঠ সংখ্যা (I+II-III+IV)							435	416	0	851

B) শুধৰনীৰ সংখ্যা

তালিকাৰ প্ৰকাৰ	তালিকাৰ চিনাক্তকৰণ	শুধৰনীৰ সংখ্যা
পৰিপূৰক 1	বিশেষ সংক্ষিপ্ত সংশোধন, 2026	5
পৰিপূৰক 2	অনবিচ্ছিন্ন সংশোধন 2026	4
	মুঠ	9

নিৰ্বাচক পঞ্জীয়ন বিষয়াৰ স্বাক্ষৰ

E-মূত, S-স্থানান্তৰিত/ বাসস্থান পৰিবৰ্তন, R-প্ৰতিলিপি, M-নিখোজ, Q-অযোগ্য