

ভোটাৰ তালিকা 2026 S03 অসম



বিধানসভা সমষ্টিৰ নম্বৰ, নাম আৰু সংৰক্ষণৰ স্থিতি : 42 - বাক্সা (অনুসূচিত জনজাতি)		খণ্ড নং : 204																			
এই বিধানসভা সমষ্টিত কোন সংসদীয় সমষ্টিৰ অন্তৰ্গত তাৰ নম্বৰ, নাম আৰু সংৰক্ষণ স্থিতি : 1 - কোকৰাঝাৰ (অনুসূচিত জনজাতি)																					
1. সংশোধনৰ বিৱৰণ																					
সংশোধনৰ বছৰ	2026	তালিকাৰ চিনাক্তকৰণ																			
ভিত্তি তাৰিখ	01-04-2026	বিশেষ সংশোধন, 2026 চনৰ পূৰ্বৰ 2025 চনৰ মূল তালিকাৰ লগত থকা সংযোজন সমূহ একত্ৰিতকৰণ কৰা তালিকা।																			
সংশোধনৰ প্ৰকাৰ	বিশেষ সংশোধন 2026																				
প্ৰকাশনৰ তাৰিখ	23-03-2026																				
2. খণ্ড আৰু ভোটগ্ৰহন কেন্দ্ৰৰ বিৱৰণ																					
খণ্ডৰ অন্তৰ্গত এলেকা সমূহৰ নম্বৰ আৰু নাম																					
1-গেলপেজাৰ	<table border="1" style="width: 100%; border-collapse: collapse;"> <tr> <td>মূল চহৰ/গাওঁ</td> <td>: মেৰকুছি</td> </tr> <tr> <td>ৱাৰ্ড নং</td> <td>:</td> </tr> <tr> <td>ডাকঘৰ</td> <td>: বৰমা</td> </tr> <tr> <td>পুলিচ থানা</td> <td>: বৰমা</td> </tr> <tr> <td>ব্লক</td> <td>: টিহু-বৰমা</td> </tr> <tr> <td>ৰাজহ চক্ৰ</td> <td>: বৰমা</td> </tr> <tr> <td>জিলা</td> <td>: বাক্সা</td> </tr> <tr> <td>পিনকোড</td> <td>: 781346</td> </tr> </table>					মূল চহৰ/গাওঁ	: মেৰকুছি	ৱাৰ্ড নং	:	ডাকঘৰ	: বৰমা	পুলিচ থানা	: বৰমা	ব্লক	: টিহু-বৰমা	ৰাজহ চক্ৰ	: বৰমা	জিলা	: বাক্সা	পিনকোড	: 781346
মূল চহৰ/গাওঁ	: মেৰকুছি																				
ৱাৰ্ড নং	:																				
ডাকঘৰ	: বৰমা																				
পুলিচ থানা	: বৰমা																				
ব্লক	: টিহু-বৰমা																				
ৰাজহ চক্ৰ	: বৰমা																				
জিলা	: বাক্সা																				
পিনকোড	: 781346																				
3. ভোটগ্ৰহন কেন্দ্ৰৰ বিৱৰণ																					
ভোটগ্ৰহন কেন্দ্ৰৰ নম্বৰ আৰু নাম :		ভোটগ্ৰহন কেন্দ্ৰৰ প্ৰকাৰ (পুৰুষ/মহিলা/সাধাৰণ)		সাধাৰণ																	
204 - গেলপেজাৰ প্ৰাথমিক বিদ্যালয়		খণ্ডৰ অন্তৰ্গত সহায়ক ভোটগ্ৰহন কেন্দ্ৰৰ সংখ্যা :		0																	
ভোটগ্ৰহন কেন্দ্ৰৰ ঠিকনা :																					
গেলপেজাৰ প্ৰাথমিক বিদ্যালয়, কোথালী নং ১, গেলপেজাৰ																					
4. ভোটাৰৰ সংখ্যা																					
আৰম্ভনি ক্ৰমিক নং	শেষ ক্ৰমিক নং	মুঠ ভোটাৰ																			
		পুৰুষ	মহিলা	৩য় লিঙ্গ	মুঠ																
1	1095	526	517	0	1043																

নিৰ্বাচক পঞ্জীয়ন বিষয়াৰ স্বাক্ষৰ

Nazri Naksha



Google Map View



Polling Station Building Front View



ভোটগ্ৰহন কেন্দ্ৰৰ সন্মুখৰ দৃশ্য



Cad View

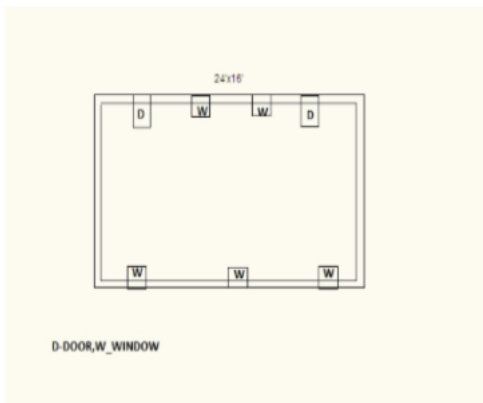

Key MAP View

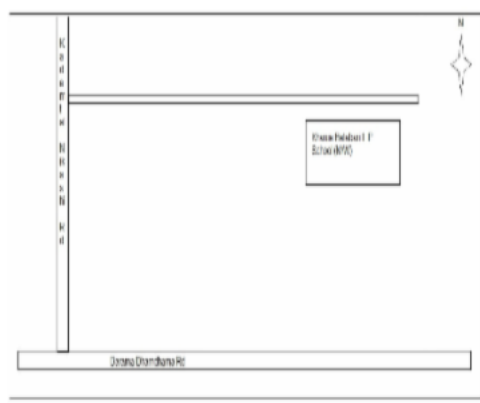



1 নাম : পূৰ্ণিমা বড়ো স্বামীৰ নাম: উতপল বড়ো ঘৰ নং : 00 বয়স : 24 লিঙ্গ : মহিলা	LQW0521567 ফটো উপলব্ধ	2 নাম : মনজুৰা বড়ো পিতাৰ নাম: জগট বড়ো ঘৰ নং : 01 বয়স : 64 লিঙ্গ : পুৰুষ	LQW1034566 ফটো উপলব্ধ	3 নাম : অনিমা বড়ো স্বামীৰ নাম: মঞ্জুৰা বড়ো ঘৰ নং : 01 বয়স : 63 লিঙ্গ : মহিলা	LQW1034577 ফটো উপলব্ধ
4 নাম : সান্তনা বড়ো স্বামীৰ নাম: বমেন বড়ো ঘৰ নং : 01 বয়স : 40 লিঙ্গ : মহিলা	LQW0536755 ফটো উপলব্ধ	5 নাম : বমেন বড়ো পিতাৰ নাম: মঞ্জুৰা বড়ো ঘৰ নং : 1 বয়স : 40 লিঙ্গ : পুৰুষ	LQW1034588 ফটো উপলব্ধ	6 নাম : গীতা দৈমাৰী স্বামীৰ নাম: বতন বড়ো ঘৰ নং : 01 বয়স : 38 লিঙ্গ : মহিলা	LQW0403162 ফটো উপলব্ধ
7 নাম : বতন বড়ো পিতাৰ নাম: মনজুৰা বড়ো ঘৰ নং : 01 বয়স : 37 লিঙ্গ : পুৰুষ	LQW1034599 ফটো উপলব্ধ	8 নাম : জিৰিনা বড়ো পিতাৰ নাম: মঞ্জুৰা বড়ো ঘৰ নং : 1 বয়স : 28 লিঙ্গ : মহিলা	LQW0142109 ফটো উপলব্ধ	9 নাম : বিকাশ বিশ্বাস পিতাৰ নাম: পৰিতোষ বিশ্বাস ঘৰ নং : 1 বয়স : 25 লিঙ্গ : পুৰুষ	LQW0407932 ফটো উপলব্ধ
10 নাম : চৰ্মিলা বড়ো পিতাৰ নাম: প্ৰতাব বড়ো ঘৰ নং : 01 বয়স : 25 লিঙ্গ : মহিলা	LQW0426544 ফটো উপলব্ধ	11 নাম : বিলাইশ্ৰী বৰো স্বামীৰ নাম: সোমবাৰ ঘৰ নং : 2 বয়স : 68 লিঙ্গ : মহিলা	LQW1034613 ফটো উপলব্ধ	12 নাম : বাজা বড়ো পিতাৰ নাম: সোমবাৰ ঘৰ নং : 2 বয়স : 43 লিঙ্গ : পুৰুষ	LQW1034624 ফটো উপলব্ধ
13 নাম : ভাৰতী বড়ো পিতাৰ নাম: সোমবাৰ বড়ো ঘৰ নং : 2 বয়স : 43 লিঙ্গ : মহিলা	LQW1034668 ফটো উপলব্ধ	14 নাম : দ্বিপেন বড়ো পিতাৰ নাম: সোমবাৰ ঘৰ নং : 2 বয়স : 40 লিঙ্গ : পুৰুষ	LQW1034635 ফটো উপলব্ধ	15 নাম : দুৰ্গেশ্বৰ বড়ো পিতাৰ নাম: সোমবাৰ ঘৰ নং : 2 বয়স : 38 লিঙ্গ : মহিলা	LQW1034646 ফটো উপলব্ধ
16 নাম : দমন্তী বড়ো স্বামীৰ নাম: বাজা বড়ো ঘৰ নং : 2 বয়স : 38 লিঙ্গ : মহিলা	LQW0185314 ফটো উপলব্ধ	17 নাম : মনিকা বড়ো স্বামীৰ নাম: দ্বিপেন বড়ো ঘৰ নং : 2 বয়স : 30 লিঙ্গ : মহিলা	LQW0043745 ফটো উপলব্ধ	18 নাম : মধুৰাম বড়ো মাতৃৰ নাম: ভাৰতী বড়ো ঘৰ নং : 2 বয়স : 26 লিঙ্গ : পুৰুষ	LQW0182162 ফটো উপলব্ধ
19 নাম : বিজু বড়ো পিতাৰ নাম: মুকুন্দ বড়ো ঘৰ নং : 2 বয়স : 24 লিঙ্গ : মহিলা	LQW0499525 ফটো উপলব্ধ	20 নাম : ববিতা বড়ো মাতৃৰ নাম: ভাৰতী বড়ো ঘৰ নং : 02 বয়স : 22 লিঙ্গ : মহিলা	LQW2000362 ফটো উপলব্ধ	21 নাম : সিমনসিং কছাৰী পিতাৰ নাম: মেৰগম কছাৰী ঘৰ নং : 0 বয়স : 59 লিঙ্গ : পুৰুষ	LQW1034679 ফটো উপলব্ধ
22 নাম : লক্ষ্মী কছাৰী স্বামীৰ নাম: সিমানসিং ঘৰ নং : 0 বয়স : 49 লিঙ্গ : মহিলা	LQW1034680 ফটো উপলব্ধ	S নাম : দৈমাশী কছাৰী স্বামীৰ নাম: সিমানসিং কছাৰী ঘৰ নং : 0 বয়স : 28 লিঙ্গ : মহিলা	LQW0073247 ফটো উপলব্ধ	24 নাম : প্ৰসেনজীত কছাৰী পিতাৰ নাম: সিমানসিং কছাৰী ঘৰ নং : 3 বয়স : 25 লিঙ্গ : পুৰুষ	LQW0407700 ফটো উপলব্ধ
25 নাম : বনসিং বৰো পিতাৰ নাম: অৰ্থা ঘৰ নং : 8 বয়স : 53 লিঙ্গ : পুৰুষ	LQW1034759 ফটো উপলব্ধ	26 নাম : ববিন বড়ো পিতাৰ নাম: অৰ্গা বৰো ঘৰ নং : 8 বয়স : 53 লিঙ্গ : পুৰুষ	LQW1034771 ফটো উপলব্ধ	27 নাম : মনাইশ্ৰী বৰো স্বামীৰ নাম: বনসিং বৰো ঘৰ নং : 8 বয়স : 48 লিঙ্গ : মহিলা	LQW1034760 ফটো উপলব্ধ
28 নাম : হাইনা কছাৰী পিতাৰ নাম: প্ৰফুল্ল কছাৰী ঘৰ নং : 4 বয়স : 27 লিঙ্গ : মহিলা	LQW0321935 ফটো উপলব্ধ	29 নাম : উত্তম বড়ো পিতাৰ নাম: ববিন বড়ো ঘৰ নং : 08 বয়স : 25 লিঙ্গ : পুৰুষ	LQW0335042 ফটো উপলব্ধ	30 নাম : বৃধ বড়ো মাতৃৰ নাম: কমলী বড়ো ঘৰ নং : 4 বয়স : 22 লিঙ্গ : পুৰুষ	LQW1441682 ফটো উপলব্ধ



31 নাম : সুজমী কচাৰি পিতাৰ নাম: প্ৰফুল্ল কচাৰি ঘৰ নং : 8 ক বয়স : 24 লিঙ্গ : মহিলা	LQW0501551 ফটো উপলব্ধ	32 নাম : মিথিসাৰ বড়ো পিতাৰ নাম: ৰবিন ঘৰ নং : 4 বি বয়স : 20 লিঙ্গ : পুৰুষ	UUI0071720 ফটো উপলব্ধ	33 নাম : প্ৰফুল্ল কছাৰী পিতাৰ নাম: অৰ্গা বড়ো ঘৰ নং : 4 গ বয়স : 63 লিঙ্গ : পুৰুষ	LQW1034782 ফটো উপলব্ধ
34 নাম : মায়াত্ৰী বড়ো স্বামীৰ নাম: প্ৰফুল্ল কছাৰী ঘৰ নং : 4 গ বয়স : 48 লিঙ্গ : মহিলা	LQW1034817 ফটো উপলব্ধ	35 নাম : অঞ্জালু কছাৰী পিতাৰ নাম: প্ৰফুল্ল কছাৰী ঘৰ নং : 4 গ বয়স : 20 লিঙ্গ : পুৰুষ	UUI0043778 ফটো উপলব্ধ	36 নাম : কমলী বৰো স্বামীৰ নাম: সুভাষ ঘৰ নং : 8 ক বয়স : 53 লিঙ্গ : মহিলা	LQW1034806 ফটো উপলব্ধ
37 নাম : ফুলেশ্বৰী বড়ো স্বামীৰ নাম: ৰবিন ঘৰ নং : 8 খ বয়স : 44 লিঙ্গ : মহিলা	LQW1034828 ফটো উপলব্ধ	38 নাম : ৰাখেব বৰো পিতাৰ নাম: জংগা ঘৰ নং : ৫ বয়স : 73 লিঙ্গ : পুৰুষ	LQW1034839 ফটো উপলব্ধ	39 নাম : প্ৰতাপ বৰো পিতাৰ নাম: ৰাখেব ঘৰ নং : ৫ বয়স : 50 লিঙ্গ : পুৰুষ	LQW1034851 ফটো উপলব্ধ
40 নাম : বিমলা বৰো স্বামীৰ নাম: প্ৰতাপ ঘৰ নং : ৫ বয়স : 41 লিঙ্গ : মহিলা	LQW1034862 ফটো উপলব্ধ	S 41 নাম : প্ৰণিতা বড়ো পিতাৰ নাম: প্ৰতাপ বড়ো ঘৰ নং : ৫ বয়স : 27 লিঙ্গ : মহিলা	LQW0324046 ফটো উপলব্ধ	42 নাম : চোমদৌন বড়ো পিতাৰ নাম: প্ৰতাপ বড়ো ঘৰ নং : 05 বয়স : 23 লিঙ্গ : পুৰুষ	LQW1124064 ফটো উপলব্ধ
43 নাম : অনিতা বৰুৱা স্বামীৰ নাম: অনিল বৰুৱা ঘৰ নং : ৬ বয়স : 52 লিঙ্গ : মহিলা	LQW1034884 ফটো উপলব্ধ	44 নাম : অৰূপ বৰুৱা পিতাৰ নাম: অনিল বৰুৱা ঘৰ নং : ০৬ বয়স : 34 লিঙ্গ : পুৰুষ	LQW0306118 ফটো উপলব্ধ	45 নাম : বনলী বৰুৱা পিতাৰ নাম: অনিল বৰুৱা ঘৰ নং : ০৬ বয়স : 34 লিঙ্গ : মহিলা	LQW0260588 ফটো উপলব্ধ
46 নাম : তপন বৰুৱা পিতাৰ নাম: অনিল বৰুৱা ঘৰ নং : 06 বয়স : 30 লিঙ্গ : পুৰুষ	LQW0430074 ফটো উপলব্ধ	47 নাম : জলিতা বৰুৱা স্বামীৰ নাম: অৰূপ বৰুৱা ঘৰ নং : ০৬ বয়স : 28 লিঙ্গ : মহিলা	LQW0306076 ফটো উপলব্ধ	48 নাম : ধাৰিত্ৰী বৰুৱা স্বামীৰ নাম: তপন বৰুৱা ঘৰ নং : ০৬ বয়স : 25 লিঙ্গ : মহিলা	LQW0260547 ফটো উপলব্ধ
49 নাম : মানকী ৰবিদাস স্বামীৰ নাম: লচন ঘৰ নং : ৭ বয়স : 68 লিঙ্গ : মহিলা	LQW1034908 ফটো উপলব্ধ	50 নাম : জয়ন্তি ৰবিদাস স্বামীৰ নাম: নাৰায়ন ঘৰ নং : ৭ বয়স : 37 লিঙ্গ : মহিলা	LQW1034919 ফটো উপলব্ধ	# 51 নাম : চুলতান আলী পিতাৰ নাম: মনতাজ আলী ঘৰ নং : 07 বয়স : 25 লিঙ্গ : পুৰুষ	LQW0461657 ফটো উপলব্ধ
52 নাম : হেমচৰন ৰবিদাস পিতাৰ নাম: বচন ৰবিদাস ঘৰ নং : 8 বয়স : 64 লিঙ্গ : পুৰুষ	LQW1034931 ফটো উপলব্ধ	53 নাম : বিমলা ৰবিদাস স্বামীৰ নাম: হেমচৰন ৰবিদাস ঘৰ নং : ৮ বয়স : 48 লিঙ্গ : মহিলা	LQW1034942 ফটো উপলব্ধ	54 নাম : প্ৰনিতা ৰবিদাশ পিতাৰ নাম: হেমচৰণ ঘৰ নং : ৮ বয়স : 34 লিঙ্গ : মহিলা	LQW1034953 ফটো উপলব্ধ
55 নাম : গোবিন্দ দাস পিতাৰ নাম: হেমচৰন দাস ঘৰ নং : 8 বয়স : 32 লিঙ্গ : পুৰুষ	LQW0091769 ফটো উপলব্ধ	56 নাম : ধনমণি দাস পিতাৰ নাম: হেমচৰণ ৰবি দাস ঘৰ নং : ৮ বয়স : 27 লিঙ্গ : পুৰুষ	LQW0324467 ফটো উপলব্ধ	S 57 নাম : ৰূপালী দাস পিতাৰ নাম: হেমচৰণ ৰবি দাস ঘৰ নং : ৮ বয়স : 27 লিঙ্গ : মহিলা	LQW0325845 ফটো উপলব্ধ
58 নাম : মহেশ ৰবি দাস পিতাৰ নাম: হেমচৰণ ৰবি দাস ঘৰ নং : 08 বয়স : 24 লিঙ্গ : পুৰুষ	LQW0495242 ফটো উপলব্ধ	59 নাম : মিনতি ৰবি দাস স্বামীৰ নাম: গোবিন্দ ৰবি দাস ঘৰ নং : 08 বয়স : 24 লিঙ্গ : মহিলা	LQW0537829 ফটো উপলব্ধ	60 নাম : পুতুলী ডেকা স্বামীৰ নাম: বাপুকন ঘৰ নং : ৯ বয়স : 65 লিঙ্গ : মহিলা	LQW1034964 ফটো উপলব্ধ



<p>S 61 LQW1034975</p> <p>নাম : পদ্ম ডেকা পিতাৰ নাম: বাপুকন ঘৰ নং : ৯ বয়স : 47 লিঙ্গ : পুৰুষ</p> <p>ফটো উপলব্ধ</p>	<p>62 LQW1035036</p> <p>নাম : মহিমা ডেকা স্বামীৰ নাম: ৰাতুল ঘৰ নং : ৯ বয়স : 43 লিঙ্গ : মহিলা</p> <p>ফটো উপলব্ধ</p>	<p>63 LQW1035014</p> <p>নাম : ৰাতুল ডেকা পিতাৰ নাম: বাপুকন ঘৰ নং : ৯ বয়স : 42 লিঙ্গ : পুৰুষ</p> <p>ফটো উপলব্ধ</p>
<p>64 LQW1035003</p> <p>নাম : মামনি ডেকা স্বামীৰ নাম: ভবেশ ডেকা ঘৰ নং : ৯ বয়স : 42 লিঙ্গ : মহিলা</p> <p>ফটো উপলব্ধ</p>	<p>65 LQW1035025</p> <p>নাম : বিপুল ডেকা পিতাৰ নাম: বাপুকন ঘৰ নং : ৯ বয়স : 40 লিঙ্গ : পুৰুষ</p> <p>ফটো উপলব্ধ</p>	<p>S 66 LQW1034986</p> <p>নাম : মইনা ডেকা স্বামীৰ নাম: পদ্ম ডেকা ঘৰ নং : ৯ বয়স : 39 লিঙ্গ : মহিলা</p> <p>ফটো উপলব্ধ</p>
<p>67 LQW1034997</p> <p>নাম : ভবেশ ডেকা পিতাৰ নাম: বাপুকন ডেকা ঘৰ নং : ৯ বয়স : 39 লিঙ্গ : পুৰুষ</p> <p>ফটো উপলব্ধ</p>	<p>68 LQW1035047</p> <p>নাম : নমিতা ডেকা পিতাৰ নাম: বিপুল ডেকা ঘৰ নং : ৯ বয়স : 35 লিঙ্গ : মহিলা</p> <p>ফটো উপলব্ধ</p>	<p>69 UUI0144931</p> <p>নাম : নিশিতা ডেকা পিতাৰ নাম: ৰাতুল ডেকা ঘৰ নং : 9ত্না বয়স : 19 লিঙ্গ : মহিলা</p> <p>ফটো উপলব্ধ</p>
<p>70 LQW1035070</p> <p>নাম : পূৰ্ণিমা ডেকা স্বামীৰ নাম: সত্যৰাম ডেকা ঘৰ নং : ১০ বয়স : 63 লিঙ্গ : মহিলা</p> <p>ফটো উপলব্ধ</p>	<p>71 LQW1035092</p> <p>নাম : দিপেন ডেকা পিতাৰ নাম: সত্য ৰাম ডেকা ঘৰ নং : ১০ বয়স : 49 লিঙ্গ : পুৰুষ</p> <p>ফটো উপলব্ধ</p>	<p>72 LQW1035081</p> <p>নাম : হেমেন ডেকা পিতাৰ নাম: সত্যৰাম ঘৰ নং : ১০ বয়স : 46 লিঙ্গ : পুৰুষ</p> <p>ফটো উপলব্ধ</p>
<p>73 LQW1035116</p> <p>নাম : উপেন ডেকা পিতাৰ নাম: সত্য ডেকা ঘৰ নং : ১০ বয়স : 41 লিঙ্গ : পুৰুষ</p> <p>ফটো উপলব্ধ</p>	<p>74 LQW1035127</p> <p>নাম : খৰ্গেশ্বৰ ডেকা পিতাৰ নাম: সত্য ডেকা ঘৰ নং : ১০ বয়স : 38 লিঙ্গ : পুৰুষ</p> <p>ফটো উপলব্ধ</p>	<p>75 LQW2004281</p> <p>নাম : বিজু বড়ো স্বামীৰ নাম: খৰ্গেশ্বৰ ডেকা ঘৰ নং : 10 বয়স : 33 লিঙ্গ : মহিলা</p> <p>ফটো উপলব্ধ</p>
<p>76 LQW0309666</p> <p>নাম : পূৰ্ণিমা ডেকা স্বামীৰ নাম: উপেন ডেকা ঘৰ নং : ১০ বয়স : 30 লিঙ্গ : মহিলা</p> <p>ফটো উপলব্ধ</p>	<p>77 LQW1035138</p> <p>নাম : ৰামেশ্বৰ ডেকা পিতাৰ নাম: মহেন্দ্ৰ ঘৰ নং : ১১ বয়স : 63 লিঙ্গ : পুৰুষ</p> <p>ফটো উপলব্ধ</p>	<p>78 LQW1035149</p> <p>নাম : কনকলতা ডেকা স্বামীৰ নাম: ৰামেশ্বৰ ঘৰ নং : ১১ বয়স : 53 লিঙ্গ : মহিলা</p> <p>ফটো উপলব্ধ</p>
<p>#2 79 LQW1035150</p> <p>নাম : মনমী ডেকা পিতাৰ নাম: ৰামেশ্বৰ ডেকা ঘৰ নং : ১১ বয়স : 33 লিঙ্গ : মহিলা</p> <p>ফটো উপলব্ধ</p>	<p># 80 LQW0146357</p> <p>নাম : ৰিতুসিতা ডেকা পিতাৰ নাম: ৰামেশ্বৰ ডেকা ঘৰ নং : ১১ বয়স : 28 লিঙ্গ : মহিলা</p> <p>ফটো উপলব্ধ</p>	<p>R 81 LQW0306167</p> <p>নাম : জ্ঞানদীপ ডেকা পিতাৰ নাম: ৰামেশ্বৰ ডেকা ঘৰ নং : ১১ বয়স : 25 লিঙ্গ : পুৰুষ</p> <p>ফটো উপলব্ধ</p>
<p>82 LQW0404582</p> <p>নাম : জ্ঞানদীপ ডেকা পিতাৰ নাম: ৰামেশ্বৰ ডেকা ঘৰ নং : ১১ বয়স : 25 লিঙ্গ : পুৰুষ</p> <p>ফটো উপলব্ধ</p>	<p>83 LQW1035172</p> <p>নাম : জলেশ্বৰ ডেকা পিতাৰ নাম: মহেন্দ্ৰ ঘৰ নং : ১১ বয়স : 55 লিঙ্গ : পুৰুষ</p> <p>ফটো উপলব্ধ</p>	<p>84 LQW1035183</p> <p>নাম : ৰুমী প্ৰভা ডেকা স্বামীৰ নাম: জলেশ্বৰ ঘৰ নং : ১১ বয়স : 48 লিঙ্গ : মহিলা</p> <p>ফটো উপলব্ধ</p>
<p>85 LQW1035194</p> <p>নাম : নয়নমনি ডেকা পিতাৰ নাম: জলেশ্বৰ ডেকা ঘৰ নং : ১১ বয়স : 36 লিঙ্গ : মহিলা</p> <p>ফটো উপলব্ধ</p>	<p>86 LQW1035161</p> <p>নাম : পৰেশ মনি ডেকা পিতাৰ নাম: জলেশ্বৰ ডেকা ঘৰ নং : ১১ বয়স : 34 লিঙ্গ : পুৰুষ</p> <p>ফটো উপলব্ধ</p>	<p>87 LQW1035207</p> <p>নাম : অনিল ডেকা পিতাৰ নাম: চেনীৰাম ঘৰ নং : ১৩ বয়স : 59 লিঙ্গ : পুৰুষ</p> <p>ফটো উপলব্ধ</p>
<p>88 LQW1035218</p> <p>নাম : দিপালী ডেকা স্বামীৰ নাম: অনিল ঘৰ নং : ১৩ বয়স : 53 লিঙ্গ : মহিলা</p> <p>ফটো উপলব্ধ</p>	<p>89 LQW0401281</p> <p>নাম : ভাস্কৰ ডেকা পিতাৰ নাম: অনিল ডেকা ঘৰ নং : ১৩ বয়স : 26 লিঙ্গ : পুৰুষ</p> <p>ফটো উপলব্ধ</p>	<p>90 LQW1035230</p> <p>নাম : ৰান ডেকা স্বামীৰ নাম: মহেশ ঘৰ নং : ১৪ বয়স : 58 লিঙ্গ : মহিলা</p> <p>ফটো উপলব্ধ</p>



91 নাম : দিপক ডেকা পিতাৰ নাম: লেট মহেশ্বৰ ডেকা ঘৰ নং : 14 বয়স : 35 লিঙ্গ : পুৰুষ	LQW0429944 ফটো উপলব্ধ	92 নাম : টিনামনি ডেকা স্বামীৰ নাম: ধনেশ্বৰ ডেকা ঘৰ নং : 18 বয়স : 31 লিঙ্গ : মহিলা	LQW0278325 ফটো উপলব্ধ	93 নাম : দিগন্ত ডেকা পিতাৰ নাম: মহেশ ডেকা ঘৰ নং : 18 বয়স : 31 লিঙ্গ : পুৰুষ	LQW0393546 ফটো উপলব্ধ
94 নাম : অনামিকা ডেকা স্বামীৰ নাম: দিগন্ত ডেকা ঘৰ নং : 18 বয়স : 29 লিঙ্গ : মহিলা	HFW0316638 ফটো উপলব্ধ	95 নাম : সাগৰিকা ডেকা পিতাৰ নাম: অনিল ডেকা ঘৰ নং : 14 বয়স : 24 লিঙ্গ : মহিলা	UUI0063784 ফটো উপলব্ধ	96 নাম : সৰ্বেশ্বৰ ডেকা পিতাৰ নাম: যাদুৰাম ডেকা ঘৰ নং : 15 বয়স : 72 লিঙ্গ : পুৰুষ	LQW1035274 ফটো উপলব্ধ
97 নাম : মালতী ডেকা স্বামীৰ নাম: সৰ্বেশ্বৰ ডেকা ঘৰ নং : 57 বয়স : 57 লিঙ্গ : মহিলা	LQW1035285 ফটো উপলব্ধ	98 নাম : কৌশিক ডেকা পিতাৰ নাম: সৰ্বেশ্বৰ ডেকা ঘৰ নং : 15 বয়স : 27 লিঙ্গ : পুৰুষ	LQW0323857 ফটো উপলব্ধ	99 নাম : বিচিত্ৰ কুমাৰ ডেকা পিতাৰ নাম: যাদুৰাম ডেকা ঘৰ নং : 15 বয়স : 64 লিঙ্গ : পুৰুষ	LQW1035296 ফটো উপলব্ধ
100 নাম : প্ৰমীলা ডেকা স্বামীৰ নাম: বিচিত্ৰ কুমাৰ ডেকা ঘৰ নং : 15 বয়স : 57 লিঙ্গ : মহিলা	LQW1035309 ফটো উপলব্ধ	101 নাম : মাধৱ্য ডেকা পিতাৰ নাম: বিচিত্ৰ ডেকা ঘৰ নং : 15 বয়স : 29 লিঙ্গ : পুৰুষ	LQW0160937 ফটো উপলব্ধ	102 নাম : প্ৰনীতা উজিৰ স্বামীৰ নাম: জয়ন্ত ডেকা ঘৰ নং : 15 বয়স : 27 লিঙ্গ : মহিলা	LQW0324764 ফটো উপলব্ধ
103 নাম : বিশ্ৰজিৎ ডেকা পিতাৰ নাম: বিচিত্ৰ ডেকা ঘৰ নং : 15 বয়স : 27 লিঙ্গ : পুৰুষ	LQW0323618 ফটো উপলব্ধ	104 নাম : পদমী ডেকা স্বামীৰ নাম: প্ৰফুল্ল ডেকা ঘৰ নং : 15 বয়স : 58 লিঙ্গ : মহিলা	LQW1035310 ফটো উপলব্ধ	105 নাম : বুবল ডেকা পিতাৰ নাম: প্ৰফুল্ল ডেকা ঘৰ নং : 15 বয়স : 42 লিঙ্গ : পুৰুষ	LQW1035321 ফটো উপলব্ধ
106 নাম : জয়ন্ত ডেকা পিতাৰ নাম: প্ৰফুল্ল ডেকা ঘৰ নং : 15 বয়স : 40 লিঙ্গ : পুৰুষ	LQW1035343 ফটো উপলব্ধ	107 নাম : গীতামনি ডেকা স্বামীৰ নাম: বুবল ডেকা ঘৰ নং : 15 বয়স : 40 লিঙ্গ : মহিলা	LQW1035354 ফটো উপলব্ধ	108 নাম : মিন্টু ডেকা পিতাৰ নাম: প্ৰফুল্ল ডেকা ঘৰ নং : 15 বয়স : 38 লিঙ্গ : পুৰুষ	LQW1035332 ফটো উপলব্ধ
109 নাম : বীনা ডেকা স্বামীৰ নাম: মিন্টু ডেকা ঘৰ নং : 15 বয়স : 35 লিঙ্গ : মহিলা	LQW1035365 ফটো উপলব্ধ	110 নাম : স্বৰ্ণলতা ডেকা স্বামীৰ নাম: ভূধৰ ঘৰ নং : 19 বয়স : 58 লিঙ্গ : মহিলা	LQW1035387 ফটো উপলব্ধ	111 নাম : প্ৰাঞ্জল ডেকা পিতাৰ নাম: ভূধৰ ঘৰ নং : 19 বয়স : 39 লিঙ্গ : পুৰুষ	LQW1035398 ফটো উপলব্ধ
112 নাম : জিতুমনি ডেকা পিতাৰ নাম: ভূধৰ ঘৰ নং : 17 বয়স : 37 লিঙ্গ : পুৰুষ	LQW1035401 ফটো উপলব্ধ	113 নাম : পম্পি ৰাজবংশী পিতাৰ নাম: প্ৰফুল্ল ৰাজবংশী ঘৰ নং : 17 বয়স : 31 লিঙ্গ : মহিলা	HFW2320594 ফটো উপলব্ধ	#2 114 নাম : ভূপেন কলিতা পিতাৰ নাম: তৰনী কলিতা ঘৰ নং : 27 বয়স : 64 লিঙ্গ : পুৰুষ	LQW1035536 ফটো উপলব্ধ
115 নাম : দুৰ্গেশ্বৰ বৰ্মন পিতাৰ নাম: নবিন বৰ্মন ঘৰ নং : 18 বয়স : 56 লিঙ্গ : পুৰুষ	LQW1035434 ফটো উপলব্ধ	116 নাম : শিশুধৰ বৰ্মন পিতাৰ নাম: নবিন বৰ্মন ঘৰ নং : 18 বয়স : 49 লিঙ্গ : পুৰুষ	LQW1035445 ফটো উপলব্ধ	117 নাম : কল্পনা বৰ্মন স্বামীৰ নাম: দুৰ্গেশ্বৰ বৰ্মন ঘৰ নং : 18 বয়স : 48 লিঙ্গ : মহিলা	LQW1035478 ফটো উপলব্ধ
118 নাম : অতুল বৰ্মন পিতাৰ নাম: নবিন বৰ্মন ঘৰ নং : 18 বয়স : 47 লিঙ্গ : পুৰুষ	LQW1035456 ফটো উপলব্ধ	119 নাম : ধনদা কলিতা পিতাৰ নাম: ভূপেন কলিতা ঘৰ নং : 18 বয়স : 46 লিঙ্গ : পুৰুষ	LQW1035525 ফটো উপলব্ধ	120 নাম : দিলীপ বৰ্মন পিতাৰ নাম: নবিন বৰ্মন ঘৰ নং : 18 বয়স : 45 লিঙ্গ : পুৰুষ	LQW1035467 ফটো উপলব্ধ



121 নাম : চৰিত্ৰ বৰ্মন পিতাৰ নাম: নবিন বৰ্মন ঘৰ নং : ১৮ বয়স : 43 লিঙ্গ : পুৰুষ	LQW1035489 ফটো উপলব্ধ	122 নাম : পদমী বৰ্মন পিতাৰ নাম: শিশুধৰ বৰ্মন ঘৰ নং : ১৮ বয়স : 40 লিঙ্গ : মহিলা	LQW1035514 ফটো উপলব্ধ	123 নাম : মনু বৰ্মন পিতাৰ নাম: নবিন বৰ্মন ঘৰ নং : ১৮ বয়স : 39 লিঙ্গ : পুৰুষ	LQW1035490 ফটো উপলব্ধ
124 নাম : কল্পনা বৰ্মন স্বামীৰ নাম: দিলীপ বৰ্মন ঘৰ নং : ১৮ বয়স : 37 লিঙ্গ : মহিলা	LQW1035503 ফটো উপলব্ধ	125 নাম : দালিমী বৰ্মন স্বামীৰ নাম: চৰিত্ৰ বৰ্মন ঘৰ নং : ১৮ বয়স : 36 লিঙ্গ : মহিলা	LQW0359414 ফটো উপলব্ধ	#2 126 নাম : চম্পক কলিতা পিতাৰ নাম: ভূপেন কলিতা ঘৰ নং : 27 বয়স : 34 লিঙ্গ : পুৰুষ	LQW1036313 ফটো উপলব্ধ
127 নাম : সবিতা বৰ্মন স্বামীৰ নাম: অতুল বৰ্মন ঘৰ নং : ১৮ বয়স : 32 লিঙ্গ : মহিলা	LQW0359356 ফটো উপলব্ধ	128 নাম : বিউটা বৰ্মন স্বামীৰ নাম: মণু বৰ্মন ঘৰ নং : ১৮ বয়স : 27 লিঙ্গ : মহিলা	LQW0322446 ফটো উপলব্ধ	129 নাম : নবজিৎ বৰ্মন পিতাৰ নাম: গোপেশ্বৰ বৰ্মন ঘৰ নং : ১৮ বয়স : 25 লিঙ্গ : পুৰুষ	LQW0359463 ফটো উপলব্ধ
130 নাম : নিৰঞ্জন বৰ্মন পিতাৰ নাম: দুৰ্গেশ্বৰ বৰ্মন ঘৰ নং : ১৮ বয়স : 25 লিঙ্গ : পুৰুষ	LQW0359455 ফটো উপলব্ধ	131 নাম : সুবৰ্ণ বৰ্মন পিতাৰ নাম: দুৰ্গেশ্বৰ বৰ্মন ঘৰ নং : 18 বয়স : 22 লিঙ্গ : পুৰুষ	LQW1176916 ফটো উপলব্ধ	132 নাম : গোপেশ্বৰ বৰ্মন পিতাৰ নাম: নবিন ঘৰ নং : ১৮ বয়স : 53 লিঙ্গ : পুৰুষ	LQW1035547 ফটো উপলব্ধ
133 নাম : কল্পনা বৰ্মন স্বামীৰ নাম: গোপেশ্বৰ ঘৰ নং : ১৮ বয়স : 46 লিঙ্গ : মহিলা	LQW1035558 ফটো উপলব্ধ	134 নাম : কৈলাশ লেখাৰু পিতাৰ নাম: ধৰনী ঘৰ নং : ১৮ বয়স : 57 লিঙ্গ : পুৰুষ	LQW1035581 ফটো উপলব্ধ	135 নাম : ৰূপালী লেখাৰু স্বামীৰ নাম: কৈলাশ ঘৰ নং : ১৮ বয়স : 52 লিঙ্গ : মহিলা	LQW1035592 ফটো উপলব্ধ
136 নাম : লভিতা লেখাৰু স্বামীৰ নাম: জিৎজ্যোতি লেখাৰু ঘৰ নং : ১৮ বয়স : 46 লিঙ্গ : মহিলা	LQW0537944 ফটো উপলব্ধ	137 নাম : জিতজ্যোতি লেখাৰু পিতাৰ নাম: ধৰনী ঘৰ নং : ১৮ বয়স : 41 লিঙ্গ : পুৰুষ	LQW1035605 ফটো উপলব্ধ	138 নাম : মিনাক্ষী লেখাৰু পিতাৰ নাম: কৈলাশ লেখাৰু ঘৰ নং : ১৮ বয়স : 27 লিঙ্গ : মহিলা	LQW0325944 ফটো উপলব্ধ
139 নাম : তুষা লেখাৰু পিতাৰ নাম: কৈলাশ লেখাৰু ঘৰ নং : 19 বয়স : 21 লিঙ্গ : মহিলা	UUI0082438 ফটো উপলব্ধ	140 নাম : খগেন কলিতা পিতাৰ নাম: কমলা ঘৰ নং : ২০ বয়স : 78 লিঙ্গ : পুৰুষ	LQW1035627 ফটো উপলব্ধ	141 নাম : জয়মতী কলিতা স্বামীৰ নাম: খগেন ঘৰ নং : ২০ বয়স : 70 লিঙ্গ : মহিলা	LQW1035638 ফটো উপলব্ধ
142 নাম : প্ৰনব কলিতা পিতাৰ নাম: খগেন ঘৰ নং : ২০ বয়স : 47 লিঙ্গ : পুৰুষ	LQW1035649 ফটো উপলব্ধ	143 নাম : ৰত্নমনি কলিতা পিতাৰ নাম: খগেন ঘৰ নং : ২০ বয়স : 44 লিঙ্গ : পুৰুষ	LQW1035650 ফটো উপলব্ধ	144 নাম : জিমি ডেকা স্বামীৰ নাম: ৰত্নমনি কলিতা ঘৰ নং : ২০ বয়স : 38 লিঙ্গ : মহিলা	LQW0325563 ফটো উপলব্ধ
145 নাম : জোনালী কলিতা স্বামীৰ নাম: প্ৰণব ঘৰ নং : ২০ বয়স : 37 লিঙ্গ : মহিলা	LQW1035672 ফটো উপলব্ধ	146 নাম : অতুল কলিতা পিতাৰ নাম: মুকুন্দ ঘৰ নং : ২১ বয়স : 48 লিঙ্গ : পুৰুষ	LQW1035694 ফটো উপলব্ধ	147 নাম : তুলেন কুমাৰ কাকতি পিতাৰ নাম: মুকুন্দ ঘৰ নং : ২১ বয়স : 46 লিঙ্গ : পুৰুষ	LQW1035707 ফটো উপলব্ধ
148 নাম : মনিকা কলিতা স্বামীৰ নাম: অতুল কলিতা ঘৰ নং : ২১ বয়স : 45 লিঙ্গ : মহিলা	LQW1035729 ফটো উপলব্ধ	149 নাম : দিলীপ কলিতা পিতাৰ নাম: মুকুন্দ ঘৰ নং : ২১ বয়স : 43 লিঙ্গ : পুৰুষ	LQW1035718 ফটো উপলব্ধ	150 নাম : নমিতা কাকতি স্বামীৰ নাম: তুলেন কলিতা ঘৰ নং : ২১ বয়স : 38 লিঙ্গ : মহিলা	LQW1035730 ফটো উপলব্ধ



151 নাম : মমী কলিতা স্বামীৰ নাম: দিলীপ কলিতা ঘৰ নং : ২২ বয়স : 31 লিঙ্গ : মহিলা	LQW0360016 ফটো উপলব্ধ	152 নাম : কমল কলিতা পিতাৰ নাম: সুৰেন কলিতা ঘৰ নং : ২২ বয়স : 39 লিঙ্গ : পুৰুষ	LQW1035752 ফটো উপলব্ধ	153 নাম : অঞ্জলী কলিতা স্বামীৰ নাম: কমল ঘৰ নং : ২২ বয়স : 37 লিঙ্গ : মহিলা	LQW1035763 ফটো উপলব্ধ
154 নাম : যোগেন কলিতা পিতাৰ নাম: সম্ভুৰাম কলিতা ঘৰ নং : ২৩ বয়স : 56 লিঙ্গ : পুৰুষ	LQW1035796 ফটো উপলব্ধ	155 নাম : মিনা হালৈ কলিতা স্বামীৰ নাম: প্রমোদ কলিতা ঘৰ নং : ২৩ বয়স : 52 লিঙ্গ : মহিলা	LQW1035832 ফটো উপলব্ধ	156 নাম : কুসুম কলিতা স্বামীৰ নাম: যোগেন কলিতা ঘৰ নং : ২৩ বয়স : 50 লিঙ্গ : মহিলা	LQW1035843 ফটো উপলব্ধ
157 নাম : বিদ্যুত কলিতা পিতাৰ নাম: সম্ভু ঘৰ নং : ২৩ বয়স : 45 লিঙ্গ : পুৰুষ	LQW1035810 ফটো উপলব্ধ	158 নাম : তিলোত্তমা কলিতা স্বামীৰ নাম: বিদ্যুত কলিতা ঘৰ নং : ২৩ বয়স : 39 লিঙ্গ : মহিলা	LQW1035821 ফটো উপলব্ধ	159 নাম : শঙ্কৰ কলিতা পিতাৰ নাম: সম্ভু বাম কলিতা ঘৰ নং : ২৩ বয়স : 33 লিঙ্গ : পুৰুষ	LQW1035854 ফটো উপলব্ধ
160 নাম : পুৰৱী কলিতা স্বামীৰ নাম: শংকৰ কলিতা ঘৰ নং : ২৩ বয়স : 30 লিঙ্গ : মহিলা	LQW0235911 ফটো উপলব্ধ	161 নাম : অৰিনাশ কলিতা পিতাৰ নাম: বিদ্যুত কলিতা ঘৰ নং : 23 বয়স : 20 লিঙ্গ : পুৰুষ	UUI0100412 ফটো উপলব্ধ	R 162 নাম : আৰিনাশ কলিতা পিতাৰ নাম: বিদ্যুত কলিতা ঘৰ নং : 23 বয়স : 20 লিঙ্গ : পুৰুষ	UUI0100438 ফটো উপলব্ধ
163 নাম : নিশিতা কলিতা পিতাৰ নাম: প্রমোদ কলিতা ঘৰ নং : 23 বয়স : 19 লিঙ্গ : মহিলা	UUI0093245 ফটো উপলব্ধ	164 নাম : প্রমোদ কলিতা পিতাৰ নাম: সম্ভুৰাম কলিতা ঘৰ নং : 23 বয়স : 47 লিঙ্গ : পুৰুষ	LQW1035809 ফটো উপলব্ধ	165 নাম : খগেন কলিতা পিতাৰ নাম: কালিচৰন ঘৰ নং : ২৪ বয়স : 66 লিঙ্গ : পুৰুষ	LQW1035876 ফটো উপলব্ধ
166 নাম : মঞ্জু কলিতা স্বামীৰ নাম: খগেন ঘৰ নং : ২৪ বয়স : 56 লিঙ্গ : মহিলা	LQW1035887 ফটো উপলব্ধ	167 নাম : অঞ্জনা কলিতা স্বামীৰ নাম: গজেন কলিতা ঘৰ নং : ২৪ বয়স : 50 লিঙ্গ : মহিলা	LQW0056788 ফটো উপলব্ধ	168 নাম : নৱজিত কলিতা পিতাৰ নাম: খগেন কলিতা ঘৰ নং : ২৪ বয়স : 39 লিঙ্গ : পুৰুষ	LQW1035865 ফটো উপলব্ধ
169 নাম : গজেন কলিতা পিতাৰ নাম: কৰুনা কলিতা ঘৰ নং : ২৪ বয়স : 34 লিঙ্গ : পুৰুষ	LQW0056895 ফটো উপলব্ধ	170 নাম : ৰীতা কলিতা স্বামীৰ নাম: নৱজিত কলিতা ঘৰ নং : 24 বয়স : 33 লিঙ্গ : মহিলা	LQW0284190 ফটো উপলব্ধ	171 নাম : নিপন কলিতা পিতাৰ নাম: খগেন কলিতা ঘৰ নং : ২৪ বয়স : 30 লিঙ্গ : পুৰুষ	LQW0305359 ফটো উপলব্ধ
S 172 নাম : সঙ্গিতা কলিতা পিতাৰ নাম: খগেন কলিতা ঘৰ নং : 24 বয়স : 25 লিঙ্গ : মহিলা	LQW0538116 ফটো উপলব্ধ	173 নাম : গোপেশ্বৰ কলিতা পিতাৰ নাম: লোহিত কলিতা ঘৰ নং : ২৫ বয়স : 50 লিঙ্গ : পুৰুষ	LQW1035898 ফটো উপলব্ধ	174 নাম : গায়ত্ৰী কলিতা স্বামীৰ নাম: গোপেশ্বৰ ঘৰ নং : ২৫ বয়স : 43 লিঙ্গ : মহিলা	LQW1035901 ফটো উপলব্ধ
175 নাম : ববিতা কলিতা স্বামীৰ নাম: অচ্যুত কলিতা ঘৰ নং : ২৫ বয়স : 40 লিঙ্গ : মহিলা	LQW1035923 ফটো উপলব্ধ	176 নাম : কৰিশা কলিতা পিতাৰ নাম: গোপেশ্বৰ কলিতা ঘৰ নং : 25 বয়স : 23 লিঙ্গ : মহিলা	LQW1142827 ফটো উপলব্ধ	177 নাম : দেবযানী কলিতা স্বামীৰ নাম: গিৰিশ ঘৰ নং : ২৬ বয়স : 63 লিঙ্গ : মহিলা	LQW1035945 ফটো উপলব্ধ
178 নাম : ভনিতা কলিতা স্বামীৰ নাম: হৰমোহন কলিতা ঘৰ নং : ২৬ বয়স : 39 লিঙ্গ : মহিলা	LQW1035990 ফটো উপলব্ধ	179 নাম : হৰমোহন কলিতা পিতাৰ নাম: গিৰিশ ঘৰ নং : ২৬ বয়স : 38 লিঙ্গ : পুৰুষ	LQW1035956 ফটো উপলব্ধ	180 নাম : কনক কলিতা পিতাৰ নাম: গিৰিশ কলিতা ঘৰ নং : ২৬ বয়স : 37 লিঙ্গ : পুৰুষ	LQW1035989 ফটো উপলব্ধ



181 নাম : বন্দনা কলিতা স্বামীৰ নাম: চন্দন কলিতা ঘৰ নং : ১৬ বয়স : 36 লিঙ্গ : মহিলা	LQW0280016 ফটো উপলব্ধ	182 নাম : চন্দন কলিতা পিতাৰ নাম: গিৰিশ কলিতা ঘৰ নং : ১৬ বয়স : 35 লিঙ্গ : পুৰুষ	LQW1035978 ফটো উপলব্ধ	183 নাম : মণিকা কলিতা স্বামীৰ নাম: কনক কলিতা ঘৰ নং : 26 বয়স : 33 লিঙ্গ : মহিলা	LQW0538058 ফটো উপলব্ধ
E 184 নাম : অনন্ত বৰ্মন পিতাৰ নাম: নৰেশ্বৰ ঘৰ নং : ২৭ বয়স : 82 লিঙ্গ : পুৰুষ	LQW1036006 ফটো উপলব্ধ	185 নাম : দ্বিজেন কলিতা পিতাৰ নাম: নাৰায়ন ঘৰ নং : ২৮ বয়স : 61 লিঙ্গ : পুৰুষ	LQW1036028 ফটো উপলব্ধ	186 নাম : গনেশ কলিতা পিতাৰ নাম: নাৰায়ন ঘৰ নং : ২৮ বয়স : 56 লিঙ্গ : পুৰুষ	LQW1036040 ফটো উপলব্ধ
187 নাম : যোগেন কলিতা পিতাৰ নাম: নাৰায়ন ঘৰ নং : ২৮ বয়স : 53 লিঙ্গ : পুৰুষ	LQW1036051 ফটো উপলব্ধ	188 নাম : ববিতা কলিতা স্বামীৰ নাম: দ্বিজেন ঘৰ নং : ২৮ বয়স : 50 লিঙ্গ : মহিলা	LQW1036039 ফটো উপলব্ধ	189 নাম : দিপালী কলিতা স্বামীৰ নাম: যোগেন কলিতা ঘৰ নং : ২৮ বয়স : 40 লিঙ্গ : মহিলা	LQW1036062 ফটো উপলব্ধ
190 নাম : মনোমতী কলিতা স্বামীৰ নাম: গনেশ কলিতা ঘৰ নং : ২৮ বয়স : 39 লিঙ্গ : মহিলা	LQW1036073 ফটো উপলব্ধ	191 নাম : শিখামনি কলিতা পিতাৰ নাম: ধীৰেন কলিতা ঘৰ নং : ২৮ ক বয়স : 27 লিঙ্গ : মহিলা	LQW0321604 ফটো উপলব্ধ	192 নাম : কংকন কলিতা পিতাৰ নাম: ধীৰেন কলিতা ঘৰ নং : ২৮ বয়স : 24 লিঙ্গ : পুৰুষ	LQW0410977 ফটো উপলব্ধ
193 নাম : ৰাজদীপ কলিতা পিতাৰ নাম: দ্বিজেন কলিতা ঘৰ নং : 28 বয়স : 23 লিঙ্গ : পুৰুষ	LQW0524389 ফটো উপলব্ধ	194 নাম : লিকুজীৎ কলিতা পিতাৰ নাম: যোগেন কলিতা ঘৰ নং : 28 বি বয়স : 20 লিঙ্গ : পুৰুষ	UU10060905 ফটো উপলব্ধ	195 নাম : ধীৰেন কলিতা পিতাৰ নাম: নাৰায়ন ঘৰ নং : ২৮ক বয়স : 58 লিঙ্গ : পুৰুষ	LQW1036108 ফটো উপলব্ধ
196 নাম : ডালিমী কলিতা স্বামীৰ নাম: ধীৰেন ঘৰ নং : ২৮ক বয়স : 47 লিঙ্গ : মহিলা	LQW1036119 ফটো উপলব্ধ	197 নাম : মনেশ্বৰ বৰো পিতাৰ নাম: চন্দ্ৰ ঘৰ নং : 29 বয়স : 47 লিঙ্গ : পুৰুষ	LQW1039710 ফটো উপলব্ধ	198 নাম : নন্দা বৰো স্বামীৰ নাম: মনেশ্বৰ বৰো ঘৰ নং : 29 বয়স : 39 লিঙ্গ : মহিলা	LQW1039721 ফটো উপলব্ধ
199 নাম : গিৰিন্দ্র তালুকদাৰ পিতাৰ নাম: কামেশ্বৰ ঘৰ নং : ৩০ বয়স : 73 লিঙ্গ : পুৰুষ	LQW1036120 ফটো উপলব্ধ	200 নাম : আৰতী তালুকদাৰ স্বামীৰ নাম: গিৰিন্দ্র তালুকদাৰ ঘৰ নং : ৩০ বয়স : 66 লিঙ্গ : মহিলা	LQW1036131 ফটো উপলব্ধ	201 নাম : গীতা তালুকদাৰ স্বামীৰ নাম: সঞ্জয় তালুকদাৰ ঘৰ নং : ৩০ বয়স : 37 লিঙ্গ : মহিলা	LQW1036197 ফটো উপলব্ধ
202 নাম : জগদীশ তালুকদাৰ পিতাৰ নাম: গিৰিন্দ্র তালুকদাৰ ঘৰ নং : 30 এ বয়স : 45 লিঙ্গ : পুৰুষ	LQW1036142 ফটো উপলব্ধ	203 নাম : প্ৰতিভা তালুকদাৰ স্বামীৰ নাম: জগদীশ তালুকদাৰ ঘৰ নং : 30 এ বয়স : 38 লিঙ্গ : মহিলা	LQW1036186 ফটো উপলব্ধ	204 নাম : সঞ্জয় তালুকদাৰ পিতাৰ নাম: গিৰিন্দ্র তালুকদাৰ ঘৰ নং : 30 বি বয়স : 43 লিঙ্গ : পুৰুষ	LQW1036153 ফটো উপলব্ধ
205 নাম : মীনাক্ষী তালুকদাৰ স্বামীৰ নাম: বিনোদ তালুকদাৰ ঘৰ নং : 30গ বয়স : 40 লিঙ্গ : মহিলা	LQW0539650 ফটো উপলব্ধ	206 নাম : বিনোদ তালুকদাৰ পিতাৰ নাম: গিৰিন্দ্র তালুকদাৰ ঘৰ নং : 30গ বয়স : 39 লিঙ্গ : পুৰুষ	LQW1036164 ফটো উপলব্ধ	207 নাম : পুলক তালুকদাৰ পিতাৰ নাম: গিৰিন্দ্র তালুকদাৰ ঘৰ নং : 30 চি বয়স : 37 লিঙ্গ : পুৰুষ	LQW1036175 ফটো উপলব্ধ
208 নাম : কবিতা তালুকদাৰ স্বামীৰ নাম: পুলক তালুকদাৰ ঘৰ নং : 30 চি বয়স : 37 লিঙ্গ : মহিলা	LQW1035241 ফটো উপলব্ধ	209 নাম : বিপিনচন্দ্ৰ ডেকা পিতাৰ নাম: মহেন্দ্ৰ ঘৰ নং : ৩১ বয়স : 73 লিঙ্গ : পুৰুষ	LQW1036200 ফটো উপলব্ধ	210 নাম : প্ৰভাৰানী ডেকা স্বামীৰ নাম: বিপিন ঘৰ নং : ৩১ বয়স : 66 লিঙ্গ : মহিলা	LQW1036211 ফটো উপলব্ধ



<p>S 211 LQW1036244</p> <p>নাম : সুৰভি ডেকা পিতাৰ নাম: বিপিন ডেকা ঘৰ নং : ৩২ বয়স : ৩৫ লিঙ্গ : মহিলা</p> <p>ফটো উপলব্ধ</p>	<p>212 LQW1036277</p> <p>নাম : বাখাল দেবনাথ পিতাৰ নাম: বিচাম্বৰ ঘৰ নং : ৩২ বয়স : 70 লিঙ্গ : পুৰুষ</p> <p>ফটো উপলব্ধ</p>	<p>213 LQW1036288</p> <p>নাম : সুমিত্ৰা দেবনাথ স্বামীৰ নাম: বাখাল দেবনাথ ঘৰ নং : ৩২ বয়স : 63 লিঙ্গ : মহিলা</p> <p>ফটো উপলব্ধ</p>
<p>214 LQW1036302</p> <p>নাম : মানিক নাথ পিতাৰ নাম: বাখাল নাথ ঘৰ নং : ৩২ বয়স : 38 লিঙ্গ : পুৰুষ</p> <p>ফটো উপলব্ধ</p>	<p>215 LQW1036653</p> <p>নাম : ৰতন নাথ পিতাৰ নাম: বাখাল দেবনাথ ঘৰ নং : 32 বয়স : 35 লিঙ্গ : পুৰুষ</p> <p>ফটো উপলব্ধ</p>	<p>216 LQW1043432</p> <p>নাম : কনক নাথ পিতাৰ নাম: বাখাল দেবনাথ ঘৰ নং : ৩২ বয়স : 32 লিঙ্গ : পুৰুষ</p> <p>ফটো উপলব্ধ</p>
<p>217 HFW0512129</p> <p>নাম : বেবী নাথ স্বামীৰ নাম: ৰতন নাথ ঘৰ নং : 32 বয়স : 27 লিঙ্গ : মহিলা</p> <p>ফটো উপলব্ধ</p>	<p>218 LQW1036324</p> <p>নাম : অনিল দেবনাথ পিতাৰ নাম: জয়সুন্দৰ দেবনাথ ঘৰ নং : ৩৫ বয়স : 63 লিঙ্গ : পুৰুষ</p> <p>ফটো উপলব্ধ</p>	<p>219 LQW1036335</p> <p>নাম : বকুল দেৱী স্বামীৰ নাম: অনিল ঘৰ নং : ৩৫ বয়স : 56 লিঙ্গ : মহিলা</p> <p>ফটো উপলব্ধ</p>
<p>220 LQW1043443</p> <p>নাম : অভিজিত দেবনাথ পিতাৰ নাম: অনিল দেবনাথ ঘৰ নং : ৩৫ বয়স : 32 লিঙ্গ : পুৰুষ</p> <p>ফটো উপলব্ধ</p>	<p>221 LQW0323816</p> <p>নাম : সঞ্জীত দেবনাথ পিতাৰ নাম: অনিল দেবনাথ ঘৰ নং : ৩৫ বয়স : 27 লিঙ্গ : পুৰুষ</p> <p>ফটো উপলব্ধ</p>	<p>222 UUI0057109</p> <p>নাম : সৰস্বতী দেৱনাথ স্বামীৰ নাম: অভিজিত ঘৰ নং : 35 বয়স : 26 লিঙ্গ : মহিলা</p> <p>ফটো উপলব্ধ</p>
<p>223 LQW1036346</p> <p>নাম : সুনীল দেবনাথ পিতাৰ নাম: জয়সুন্দৰ দেবনাথ ঘৰ নং : ৩৬ বয়স : 66 লিঙ্গ : পুৰুষ</p> <p>ফটো উপলব্ধ</p>	<p>224 LQW1036357</p> <p>নাম : জোন্না দেৱী স্বামীৰ নাম: সুনীল দেবনাথ ঘৰ নং : ৩৬ বয়স : 58 লিঙ্গ : মহিলা</p> <p>ফটো উপলব্ধ</p>	<p>225 LQW0197608</p> <p>নাম : অৰবিন্দ দেবনাথ পিতাৰ নাম: সুনীল দেবনাথ ঘৰ নং : ৩৬ বয়স : 30 লিঙ্গ : পুৰুষ</p> <p>ফটো উপলব্ধ</p>
<p>226 LQW0409284</p> <p>নাম : পিংকি দেবনাথ স্বামীৰ নাম: অৰবিন্দ পণ্ডিত ঘৰ নং : ৩৬ বয়স : 27 লিঙ্গ : মহিলা</p> <p>ফটো উপলব্ধ</p>	<p>227 LQW1036368</p> <p>নাম : হৰেন দেবনাথ পিতাৰ নাম: জয় সুন্দৰ দেবনাথ ঘৰ নং : 36 ক বয়স : 49 লিঙ্গ : পুৰুষ</p> <p>ফটো উপলব্ধ</p>	<p>228 LQW1043396</p> <p>নাম : মাধৱী দেৱী স্বামীৰ নাম: হৰেন দেবনাথ ঘৰ নং : 36 ক বয়স : 33 লিঙ্গ : মহিলা</p> <p>ফটো উপলব্ধ</p>
<p>229 LQW1036379</p> <p>নাম : সুবোধ দেবনাথ পিতাৰ নাম: সুৰেশ দেবনাথ ঘৰ নং : ৩৭ বয়স : 67 লিঙ্গ : পুৰুষ</p> <p>ফটো উপলব্ধ</p>	<p>230 LQW1036380</p> <p>নাম : বাসনা দেৱী স্বামীৰ নাম: সুবোধ ঘৰ নং : ৩৭ বয়স : 62 লিঙ্গ : মহিলা</p> <p>ফটো উপলব্ধ</p>	<p>231 LQW1036391</p> <p>নাম : নৰেশ দেবনাথ পিতাৰ নাম: সুৰেন ঘৰ নং : ৩৭ বয়স : 56 লিঙ্গ : পুৰুষ</p> <p>ফটো উপলব্ধ</p>
<p>232 LQW1036404</p> <p>নাম : কল্পনা দেৱী স্বামীৰ নাম: নৰেশ ঘৰ নং : ৩৭ বয়স : 48 লিঙ্গ : মহিলা</p> <p>ফটো উপলব্ধ</p>	<p>233 LQW1036415</p> <p>নাম : ইন্দ্ৰজিৎ দেবনাথ পিতাৰ নাম: সুবোধ দেবনাথ ঘৰ নং : ৩৭ বয়স : 41 লিঙ্গ : পুৰুষ</p> <p>ফটো উপলব্ধ</p>	<p>234 LQW1036426</p> <p>নাম : বিশ্বজিৎ দেবনাথ পিতাৰ নাম: সুবোধ দেবনাথ ঘৰ নং : ৩৭ বয়স : 35 লিঙ্গ : পুৰুষ</p> <p>ফটো উপলব্ধ</p>
<p>235 LQW0414110</p> <p>নাম : নিমি দেবনাথ স্বামীৰ নাম: ইন্দ্ৰজিৎ দেবনাথ ঘৰ নং : ৩৭ বয়স : 29 লিঙ্গ : মহিলা</p> <p>ফটো উপলব্ধ</p>	<p>236 LQW0323469</p> <p>নাম : নবজিত দেবনাথ পিতাৰ নাম: নৰেশ দেবনাথ ঘৰ নং : ৩৭ বয়স : 27 লিঙ্গ : পুৰুষ</p> <p>ফটো উপলব্ধ</p>	<p>237 LQW1992650</p> <p>নাম : দেবজিত দেবনাথ পিতাৰ নাম: নৰেশ দেবনাথ ঘৰ নং : 37 বয়স : 21 লিঙ্গ : পুৰুষ</p> <p>ফটো উপলব্ধ</p>
<p>238 LQW1036448</p> <p>নাম : প্ৰহ্লাদ দেবনাথ পিতাৰ নাম: প্ৰকাশ ঘৰ নং : ৩৮ বয়স : 78 লিঙ্গ : পুৰুষ</p> <p>ফটো উপলব্ধ</p>	<p>E 239 LQW1036459</p> <p>নাম : বিমলা দেৱী স্বামীৰ নাম: প্ৰহ্লাদ ঘৰ নং : ৩৮ বয়স : 73 লিঙ্গ : মহিলা</p> <p>ফটো উপলব্ধ</p>	<p>240 LQW1036482</p> <p>নাম : প্ৰমোদ নাথ পিতাৰ নাম: প্ৰহ্লাদ নাথ ঘৰ নং : ৩৮ বয়স : 49 লিঙ্গ : পুৰুষ</p> <p>ফটো উপলব্ধ</p>



241 নাম : পৰিমল নাথ পিতাৰ নাম: প্ৰহ্লাদ ঘৰ নং : 38 বয়স : 47 লিঙ্গ : পুৰুষ	LQW1036493 ফটো উপলব্ধ	242 নাম : প্ৰতাপ দেৱনাথ পিতাৰ নাম: প্ৰহ্লাদ ঘৰ নং : 38 বয়স : 43 লিঙ্গ : পুৰুষ	LQW1036517 ফটো উপলব্ধ	243 নাম : লিপিকা নাথ স্বামীৰ নাম: প্ৰমোদ নাথ ঘৰ নং : 38 বয়স : 42 লিঙ্গ : মহিলা	LQW1036528 ফটো উপলব্ধ
244 নাম : প্ৰনব দেবনাথ পিতাৰ নাম: প্ৰহ্লাদ দেবনাথ ঘৰ নং : 38 বয়স : 42 লিঙ্গ : পুৰুষ	LQW1036506 ফটো উপলব্ধ	245 নাম : প্ৰমিলা নাথ স্বামীৰ নাম: প্ৰতাপ দেৱনাথ ঘৰ নং : 38 বয়স : 36 লিঙ্গ : মহিলা	LQW0199547 ফটো উপলব্ধ	246 নাম : জয়ন্তী দেৱনাথ স্বামীৰ নাম: প্ৰনব দেবনাথ ঘৰ নং : 38 বয়স : 32 লিঙ্গ : মহিলা	LQW1043421 ফটো উপলব্ধ
247 নাম : পুসিতা নাথ পিতাৰ নাম: প্ৰমোদ নাথ ঘৰ নং : 38 বয়স : 20 লিঙ্গ : মহিলা	UUI0134692 ফটো উপলব্ধ	248 নাম : ফুলমতী দেৱী স্বামীৰ নাম: পৰিমল ঘৰ নং : 38 বয়স : 37 লিঙ্গ : মহিলা	LQW1036540 ফটো উপলব্ধ	249 নাম : ৰিণা দেৱী স্বামীৰ নাম: বিজয় দেবনাথ ঘৰ নং : 38 বয়স : 58 লিঙ্গ : মহিলা	LQW1532605 ফটো উপলব্ধ
250 নাম : সজিত দাস পিতাৰ নাম: সুৰেন দাস ঘৰ নং : 39 বয়স : 43 লিঙ্গ : পুৰুষ	LQW1036584 ফটো উপলব্ধ	251 নাম : অপৰাজিতা দাস স্বামীৰ নাম: সুবোধ ঘৰ নং : 39 বয়স : 46 লিঙ্গ : মহিলা	LQW1036573 ফটো উপলব্ধ	252 নাম : অনামিকা দাস পিতাৰ নাম: সুবোধ দাস ঘৰ নং : 39 বয়স : 24 লিঙ্গ : মহিলা	LQW0437194 ফটো উপলব্ধ
253 নাম : মুনিদ্ৰ কলিতা পিতাৰ নাম: হৰো ঘৰ নং : 80 বয়স : 68 লিঙ্গ : পুৰুষ	LQW1036595 ফটো উপলব্ধ	254 নাম : হিমালী কলিতা স্বামীৰ নাম: মুনিদ্ৰ কলিতা ঘৰ নং : 80 বয়স : 56 লিঙ্গ : মহিলা	LQW1036608 ফটো উপলব্ধ	255 নাম : গজেন কলিতা পিতাৰ নাম: হৰো ঘৰ নং : 80 বয়স : 50 লিঙ্গ : পুৰুষ	LQW1036631 ফটো উপলব্ধ
256 নাম : অঞ্জ বড়ো স্বামীৰ নাম: সমীন চন্দ্ৰ ব্ৰহ্ম ঘৰ নং : 40 বয়স : 39 লিঙ্গ : মহিলা	LQW0134064 ফটো উপলব্ধ	257 নাম : মিতালী কলিতা স্বামীৰ নাম: গজেন কলিতা ঘৰ নং : 80 বয়স : 35 লিঙ্গ : মহিলা	LQW1036642 ফটো উপলব্ধ	258 নাম : নিলাক্ষী কলিতা পিতাৰ নাম: মুনিদ্ৰ কলিতা ঘৰ নং : 80 বয়স : 32 লিঙ্গ : মহিলা	LQW1940927 ফটো উপলব্ধ
259 নাম : প্ৰবাল কলিতা পিতাৰ নাম: মুনিদ্ৰ কলিতা ঘৰ নং : 40 বয়স : 23 লিঙ্গ : পুৰুষ	LQW0288670 ফটো উপলব্ধ	260 নাম : দিৱেশ্বৰ কলিতা পিতাৰ নাম: হৰো ঘৰ নং : 40 বয়স : 53 লিঙ্গ : পুৰুষ	LQW1036620 ফটো উপলব্ধ	261 নাম : ৰেন কলিতা স্বামীৰ নাম: দিৱেশ্বৰ কলিতা ঘৰ নং : 40 বয়স : 41 লিঙ্গ : মহিলা	LQW0091819 ফটো উপলব্ধ
262 নাম : সত্য কলিতা পিতাৰ নাম: কালিচৰন ঘৰ নং : 81 বয়স : 56 লিঙ্গ : পুৰুষ	LQW1036675 ফটো উপলব্ধ	263 নাম : পদমী কলিতা স্বামীৰ নাম: সত্য ঘৰ নং : 81 বয়স : 50 লিঙ্গ : মহিলা	LQW1036686 ফটো উপলব্ধ	S 264 নাম : বৰ্ণালী কলিতা মাতৃৰ নাম: সত্য কলিতা ঘৰ নং : 81 বয়স : 29 লিঙ্গ : মহিলা	LQW0325704 ফটো উপলব্ধ
265 নাম : বিশ্বজিত কলিতা পিতাৰ নাম: সত্য কলিতা ঘৰ নং : 81 বয়স : 29 লিঙ্গ : পুৰুষ	LQW1977679 ফটো উপলব্ধ	266 নাম : বিনীতা কলিতা স্বামীৰ নাম: খগেন কলিতা ঘৰ নং : 41 বয়স : 42 লিঙ্গ : মহিলা	LQW0432807 ফটো উপলব্ধ	267 নাম : খগেন কলিতা পিতাৰ নাম: কালিচৰন ঘৰ নং : 81 বয়স : 45 লিঙ্গ : পুৰুষ	LQW1036697 ফটো উপলব্ধ
268 নাম : মহানন্দ কলিতা পিতাৰ নাম: বালি ৰাম কলিতা ঘৰ নং : 82 বয়স : 68 লিঙ্গ : পুৰুষ	LQW1036711 ফটো উপলব্ধ	269 নাম : অনিমা কলিতা স্বামীৰ নাম: মহানন্দ কলিতা ঘৰ নং : 82 বয়স : 60 লিঙ্গ : মহিলা	LQW1036722 ফটো উপলব্ধ	E 270 নাম : হিতেশ্বৰ কলিতা পিতাৰ নাম: মহানন্দ ঘৰ নং : 82 বয়স : 37 লিঙ্গ : পুৰুষ	LQW1036744 ফটো উপলব্ধ



271 নাম : শৰত কলিতা পিতাৰ নাম: বালি ঘৰ নং : 8৩ বয়স : 78 লিঙ্গ : পুৰুষ	LQW1036755 ফটো উপলব্ধ	272 নাম : লয়ন কলিতা স্বামীৰ নাম: শৰত ঘৰ নং : 8৩ বয়স : 70 লিঙ্গ : মহিলা	LQW1036766 ফটো উপলব্ধ	273 নাম : অজিত কলিতা পিতাৰ নাম: শৰত কলিতা ঘৰ নং : 8৩ বয়স : 55 লিঙ্গ : পুৰুষ	LQW1036777 ফটো উপলব্ধ
274 নাম : অঞ্জলি কলিতা স্বামীৰ নাম: অজিত ঘৰ নং : 8৩ বয়স : 47 লিঙ্গ : মহিলা	LQW1036788 ফটো উপলব্ধ	275 নাম : জোনমনি কলিতা স্বামীৰ নাম: জীতেন কলিতা ঘৰ নং : 8৩ বয়স : 41 লিঙ্গ : মহিলা	LQW1036824 ফটো উপলব্ধ	276 নাম : বিদিপ কলিতা পিতাৰ নাম: অজিত কলিতা ঘৰ নং : 43 বয়স : 22 লিঙ্গ : পুৰুষ	LQW1434497 ফটো উপলব্ধ
277 নাম : দিলীপ কলিতা পিতাৰ নাম: শৰত কলিতা ঘৰ নং : 43 ঘ বয়স : 38 লিঙ্গ : পুৰুষ	LQW1036813 ফটো উপলব্ধ	278 নাম : ববিতা লহুকৰ কলিতা স্বামীৰ নাম: দিলীপ কলিতা ঘৰ নং : 43ঘ বয়স : 29 লিঙ্গ : মহিলা	LQW0227611 ফটো উপলব্ধ	279 নাম : অনৰাগ কলিতা পিতাৰ নাম: অজিত কলিতা ঘৰ নং : 43 ক বয়স : 20 লিঙ্গ : পুৰুষ	UUI0061093 ফটো উপলব্ধ
280 নাম : প্ৰানেশ্বৰ কলিতা পিতাৰ নাম: শৰত ঘৰ নং : 43 খ বয়স : 40 লিঙ্গ : পুৰুষ	LQW1036802 ফটো উপলব্ধ	281 নাম : মনোমতী কলিতা স্বামীৰ নাম: প্ৰানেশ্বৰ কলিতা ঘৰ নং : 43 খ বয়স : 38 লিঙ্গ : মহিলা	LQW0230003 ফটো উপলব্ধ	# 282 নাম : ধৰণীধৰ কলিতা পিতাৰ নাম: হাহিৰাম ঘৰ নং : 88 বয়স : 61 লিঙ্গ : পুৰুষ	LQW1036835 ফটো উপলব্ধ
283 নাম : দেবেন চন্দ্ৰ কলিতা পিতাৰ নাম: হাহি ঘৰ নং : 88 বয়স : 55 লিঙ্গ : পুৰুষ	LQW1036857 ফটো উপলব্ধ	284 নাম : বেখা কলিতা স্বামীৰ নাম: ধৰণী ধৰ কলিতা ঘৰ নং : 88 বয়স : 52 লিঙ্গ : মহিলা	LQW1036846 ফটো উপলব্ধ	285 নাম : মনু কলিতা পিতাৰ নাম: হাহি ঘৰ নং : 88 বয়স : 42 লিঙ্গ : পুৰুষ	LQW1036868 ফটো উপলব্ধ
# 286 নাম : শিখা কলিতা অন্যান্য: দেবেন চন্দ্ৰ কলিতা ঘৰ নং : 88 বয়স : 41 লিঙ্গ : মহিলা	LQW1043409 ফটো উপলব্ধ	# 287 নাম : প্ৰনিতা কলিতা স্বামীৰ নাম: মনু কলিতা ঘৰ নং : 88 বয়স : 34 লিঙ্গ : মহিলা	LQW0321513 ফটো উপলব্ধ	288 নাম : ভাস্কৰজ্যোতি কলিতা পিতাৰ নাম: ধৰণীধৰ কলিতা ঘৰ নং : 88 বয়স : 26 লিঙ্গ : পুৰুষ	LQW0159194 ফটো উপলব্ধ
289 নাম : সুকুমাৰ দেবনাথ পিতাৰ নাম: যোগেন্দ্ৰ দেবনাথ ঘৰ নং : 8৫ বয়স : 71 লিঙ্গ : পুৰুষ	LQW1036879 ফটো উপলব্ধ	290 নাম : গোপাল দেবনাথ পিতাৰ নাম: সুকুমাৰ দেবনাথ ঘৰ নং : 8৫ বয়স : 42 লিঙ্গ : পুৰুষ	LQW1036891 ফটো উপলব্ধ	291 নাম : অৰ্চনা দেৱী পিতাৰ নাম: শুকুমাৰ দেৱনাথ ঘৰ নং : 8৫ বয়স : 38 লিঙ্গ : মহিলা	LQW1036915 ফটো উপলব্ধ
292 নাম : লক্ষ্মী দেৱী স্বামীৰ নাম: গোপাল দেবনাথ ঘৰ নং : 8৫ বয়স : 38 লিঙ্গ : মহিলা	LQW1036926 ফটো উপলব্ধ	293 নাম : কল্পনা মুদিয়াৰ স্বামীৰ নাম: নাৰায়ণ মুদিয়াৰ ঘৰ নং : 8৫ বয়স : 35 লিঙ্গ : মহিলা	LQW1036904 ফটো উপলব্ধ	S 294 নাম : জ্যোত্স্না পণ্ডিত পিতাৰ নাম: সুধীৰ ঘৰ নং : 8৬ বয়স : 50 লিঙ্গ : মহিলা	LQW1036960 ফটো উপলব্ধ
295 নাম : বেলাৰানী দেৱী স্বামীৰ নাম: নিখিল ঘৰ নং : 8৬ বয়স : 47 লিঙ্গ : মহিলা	LQW1036982 ফটো উপলব্ধ	296 নাম : অতুল পণ্ডিত পিতাৰ নাম: সুধীৰ ঘৰ নং : 8৬ বয়স : 46 লিঙ্গ : পুৰুষ	LQW1036971 ফটো উপলব্ধ	297 নাম : কাজল দেৱী স্বামীৰ নাম: শম্ভু পন্দিত ঘৰ নং : 8৬ বয়স : 44 লিঙ্গ : মহিলা	LQW0099028 ফটো উপলব্ধ
298 নাম : ভাগীৰথী দেৱী স্বামীৰ নাম: অতুল ঘৰ নং : 8৬ বয়স : 39 লিঙ্গ : মহিলা	LQW1036993 ফটো উপলব্ধ	S 299 নাম : অৰূপ দেবনাথ মাতৃৰ নাম: সুবালী দেবনাথ ঘৰ নং : 8৬ বয়স : 35 লিঙ্গ : পুৰুষ	LQW1043329 ফটো উপলব্ধ	300 নাম : অংকীতা দেৱী পিতাৰ নাম: অতুল পণ্ডিত ঘৰ নং : 46 বয়স : 22 লিঙ্গ : মহিলা	LQW1533074 ফটো উপলব্ধ



301 নাম : নাৰায়ণ দেৱনাথ পিতাৰ নাম: শীবেন্দ্র দেৱনাথ ঘৰ নং : 89 বয়স : 58 লিঙ্গ : পুৰুষ	LQW0305664 ফটো উপলব্ধ	302 নাম : জমুনা দেবী স্বামীৰ নাম: নাৰায়ণ দেবনাথ ঘৰ নং : 89 বয়স : 51 লিঙ্গ : মহিলা	LQW0425777 ফটো উপলব্ধ	303 নাম : বাদেশ দেবনাথ পিতাৰ নাম: নাৰায়ণ দেবনাথ ঘৰ নং : 89 বয়স : 29 লিঙ্গ : পুৰুষ	LQW0305672 ফটো উপলব্ধ
304 নাম : প্রসেনজিৎ দেবনাথ পিতাৰ নাম: নাৰায়ণ দেবনাথ ঘৰ নং : 89 বয়স : 24 লিঙ্গ : পুৰুষ	LQW1170950 ফটো উপলব্ধ	305 নাম : দিপাঞ্জলী দেবী স্বামীৰ নাম: বাদেশ ঘৰ নং : 47 বয়স : 20 লিঙ্গ : মহিলা	UUI0051441 ফটো উপলব্ধ	306 নাম : চন্দ্র হালৈ পিতাৰ নাম: হাহিৰাম হালৈ ঘৰ নং : 88 বয়স : 60 লিঙ্গ : পুৰুষ	LQW1037010 ফটো উপলব্ধ
307 নাম : গিৰিশ হালৈ পিতাৰ নাম: হাহি ঘৰ নং : 88 বয়স : 56 লিঙ্গ : পুৰুষ	LQW1037043 ফটো উপলব্ধ	308 নাম : তৰনী হালৈ পিতাৰ নাম: হাহি ঘৰ নং : 88 বয়স : 48 লিঙ্গ : পুৰুষ	LQW1037087 ফটো উপলব্ধ	E 309 নাম : গিৰিবালা হালৈ স্বামীৰ নাম: গিৰিশ ঘৰ নং : 88 বয়স : 46 লিঙ্গ : মহিলা	LQW1037054 ফটো উপলব্ধ
310 নাম : তপন হালৈ পিতাৰ নাম: গিৰিশ হালৈ ঘৰ নং : 88 বয়স : 40 লিঙ্গ : পুৰুষ	LQW1037134 ফটো উপলব্ধ	E 311 নাম : শৰত হালৈ পিতাৰ নাম: হাহি ঘৰ নং : 48 বয়স : 58 লিঙ্গ : পুৰুষ	LQW1037021 ফটো উপলব্ধ	312 নাম : অঞ্জনা হালৈ স্বামীৰ নাম: শৰত ঘৰ নং : 48 বয়স : 48 লিঙ্গ : মহিলা	LQW1037032 ফটো উপলব্ধ
313 নাম : নৰেশ্বৰ হালৈ পিতাৰ নাম: সৱত হালৈ ঘৰ নং : 48 বয়স : 31 লিঙ্গ : পুৰুষ	LQW0431999 ফটো উপলব্ধ	314 নাম : মদন চন্দ্ৰ মুদিয়াৰ পিতাৰ নাম: সত্য ঘৰ নং : 88 বয়স : 66 লিঙ্গ : পুৰুষ	LQW1037145 ফটো উপলব্ধ	315 নাম : ফুলা প্ৰভা মুদিয়াৰ স্বামীৰ নাম: মদন ঘৰ নং : 88 বয়স : 63 লিঙ্গ : মহিলা	LQW1037156 ফটো উপলব্ধ
316 নাম : বিত মুদিয়াৰ পিতাৰ নাম: মদন ঘৰ নং : 88 বয়স : 39 লিঙ্গ : মহিলা	LQW1037178 ফটো উপলব্ধ	317 নাম : নৰায়ণ মুদিয়াৰ পিতাৰ নাম: মদন ঘৰ নং : 88 বয়স : 37 লিঙ্গ : পুৰুষ	LQW1037189 ফটো উপলব্ধ	318 নাম : জিনিতা টালকদাৰ স্বামীৰ নাম: বিটু মডুইৰ ঘৰ নং : 88 বয়স : 28 লিঙ্গ : মহিলা	LQW0401273 ফটো উপলব্ধ
S 319 নাম : সূৰ্য্য হালৈ পিতাৰ নাম: নৱিন ঘৰ নং : 56 বয়স : 56 লিঙ্গ : পুৰুষ	LQW1037203 ফটো উপলব্ধ	# 320 নাম : নমিতা ডেকা স্বামীৰ নাম: দেবাজিত ডেকা ঘৰ নং : 60 বয়স : 36 লিঙ্গ : মহিলা	LQW0432013 ফটো উপলব্ধ	321 নাম : হিৰেন বড়ো পিতাৰ নাম: বাবুল বড়ো ঘৰ নং : 52 বয়স : 31 লিঙ্গ : পুৰুষ	LQW1043692 ফটো উপলব্ধ
322 নাম : বনিতা ডেকা স্বামীৰ নাম: হিৰেন ঘৰ নং : 51 বয়স : 28 লিঙ্গ : মহিলা	UUI0045005 ফটো উপলব্ধ	323 নাম : গুশিলা দেৱী স্বামীৰ নাম: শালান ঘৰ নং : 52 বয়স : 46 লিঙ্গ : মহিলা	LQW1037225 ফটো উপলব্ধ	324 নাম : চন্দ্র বালা দেৱী স্বামীৰ নাম: চন্দ্র ঘৰ নং : 59 বয়স : 78 লিঙ্গ : মহিলা	LQW1037236 ফটো উপলব্ধ
325 নাম : নাৰায়ণ দেবনাথ পিতাৰ নাম: চন্দ্র ঘৰ নং : 59 বয়স : 45 লিঙ্গ : পুৰুষ	LQW1037247 ফটো উপলব্ধ	326 নাম : যতীন্দ্ৰ দোবনাথ পিতাৰ নাম: চন্দ্র ঘৰ নং : 59 বয়স : 43 লিঙ্গ : পুৰুষ	LQW1037269 ফটো উপলব্ধ	327 নাম : সমিতা দেৱী স্বামীৰ নাম: নাৰায়ণ ঘৰ নং : 59 বয়স : 39 লিঙ্গ : মহিলা	LQW1037281 ফটো উপলব্ধ
328 নাম : মঞ্জুবালা দেৱী স্বামীৰ নাম: জিতেন্দ্ৰ দেবনাথ ঘৰ নং : 59 বয়স : 38 লিঙ্গ : মহিলা	LQW1037270 ফটো উপলব্ধ	S 329 নাম : জয়মতি দেৱী পিতাৰ নাম: চন্দ্র ঘৰ নং : 59 বয়স : 37 লিঙ্গ : মহিলা	LQW1037258 ফটো উপলব্ধ	330 নাম : মিলন দেৱী স্বামীৰ নাম: অনিল ঘৰ নং : 58 বয়স : 57 লিঙ্গ : মহিলা	LQW1037305 ফটো উপলব্ধ



331 নাম : বাজীৰ দেৱনাথ পিতাৰ নাম: অনিল দেৱনাথ ঘৰ নং : ৫৪ বয়স : 35 লিঙ্গ : পুৰুষ	LQW1037327 ফটো উপলব্ধ	E 332 নাম : কামিনী গোস্বামী স্বামীৰ নাম: ঘনশ্যাম ঘৰ নং : ৫৫ বয়স : 71 লিঙ্গ : মহিলা	LQW1037338 ফটো উপলব্ধ	333 নাম : কমল গোস্বামী পিতাৰ নাম: ঘনশ্যাম ঘৰ নং : ৫৫ বয়স : 48 লিঙ্গ : পুৰুষ	LQW1037372 ফটো উপলব্ধ
334 নাম : কৰুনা গোস্বামী পিতাৰ নাম: ঘনশ্যাম ঘৰ নং : ৫৫ বয়স : 48 লিঙ্গ : পুৰুষ	LQW1037394 ফটো উপলব্ধ	335 নাম : প্ৰনিতা গোস্বামী স্বামীৰ নাম: কমল ঘৰ নং : ৫৫ বয়স : 40 লিঙ্গ : মহিলা	LQW1037383 ফটো উপলব্ধ	336 নাম : লক্ষী দেবী স্বামীৰ নাম: কৰুনা গোস্বামী ঘৰ নং : ৫৫ বয়স : 37 লিঙ্গ : মহিলা	LQW0358770 ফটো উপলব্ধ
337 নাম : দিপ্ৰজ্যোতী গোস্বামী পিতাৰ নাম: কমল গোস্বামী ঘৰ নং : ৫৫ বয়স : 25 লিঙ্গ : পুৰুষ	LQW0408633 ফটো উপলব্ধ	338 নাম : বিশাল গোস্বামী পিতাৰ নাম: কৈলাশ গোস্বামী ঘৰ নং : 55 ক বয়স : 24 লিঙ্গ : পুৰুষ	UUI0063834 ফটো উপলব্ধ	339 নাম : সুমন গোস্বামী পিতাৰ নাম: কমল গোস্বামী ঘৰ নং : 55 ক বয়স : 23 লিঙ্গ : পুৰুষ	UUI0040774 ফটো উপলব্ধ
340 নাম : কৈলাশ গোস্বামী পিতাৰ নাম: ঘনশ্যাম ঘৰ নং : 55 ক বয়স : 51 লিঙ্গ : পুৰুষ	LQW1037350 ফটো উপলব্ধ	341 নাম : পূৰ্ণিমা গোস্বামী স্বামীৰ নাম: কৈলাশ ঘৰ নং : 55 ক বয়স : 43 লিঙ্গ : মহিলা	LQW1037361 ফটো উপলব্ধ	342 নাম : অকন ডেকা স্বামীৰ নাম: বাৰ্জেন ডেকা ঘৰ নং : ৫৮ বয়স : 75 লিঙ্গ : মহিলা	LQW1037429 ফটো উপলব্ধ
343 নাম : সঞ্জয় ডেকা পিতাৰ নাম: বাৰ্জেন ঘৰ নং : ৫৮ বয়স : 45 লিঙ্গ : পুৰুষ	LQW1037430 ফটো উপলব্ধ	344 নাম : তপন ডেকা পিতাৰ নাম: বাৰ্জেন ডেকা ঘৰ নং : ৫৮ বয়স : 44 লিঙ্গ : পুৰুষ	LQW1037452 ফটো উপলব্ধ	345 নাম : বিতামনি ডেকা স্বামীৰ নাম: সঞ্জয় ডেকা ঘৰ নং : ৫৮ বয়স : 38 লিঙ্গ : মহিলা	LQW1037441 ফটো উপলব্ধ
346 নাম : গীতাজ্জলী ডেকা স্বামীৰ নাম: তপন ডেকা ঘৰ নং : ৫৮ বয়স : 36 লিঙ্গ : মহিলা	LQW0391391 ফটো উপলব্ধ	347 নাম : ৰমাকান্ত ডেকা পিতাৰ নাম: চেনীৰাম ঘৰ নং : ৫৯ বয়স : 82 লিঙ্গ : পুৰুষ	LQW1037463 ফটো উপলব্ধ	348 নাম : সৰলা ডেকা স্বামীৰ নাম: ৰমা ঘৰ নং : ৫৯ বয়স : 68 লিঙ্গ : মহিলা	LQW1037474 ফটো উপলব্ধ
349 নাম : মৃগেন ডেকা পিতাৰ নাম: ৰমা ঘৰ নং : ৫৯ বয়স : 48 লিঙ্গ : পুৰুষ	LQW1037485 ফটো উপলব্ধ	350 নাম : জানমনি ডেকা স্বামীৰ নাম: মৃগেন ডেকা ঘৰ নং : ৫৯ বয়স : 37 লিঙ্গ : মহিলা	LQW1037509 ফটো উপলব্ধ	351 নাম : কুমুদ ডেকা পিতাৰ নাম: ভৰত ঘৰ নং : ৬০ বয়স : 39 লিঙ্গ : পুৰুষ	LQW1037521 ফটো উপলব্ধ
352 নাম : বৰ্ণালী ডেকা পিতাৰ নাম: কুমুদ ডেকা ঘৰ নং : ৬০ বয়স : 35 লিঙ্গ : মহিলা	LQW1037543 ফটো উপলব্ধ	353 নাম : দেৱজীত ডেকা পিতাৰ নাম: ভৰত ডেকা ঘৰ নং : 60 বয়স : 35 লিঙ্গ : পুৰুষ	LQW1037532 ফটো উপলব্ধ	354 নাম : গুণেশ্বৰী বড়ো স্বামীৰ নাম: গোপাল বড়ো ঘৰ নং : ৬১ বয়স : 53 লিঙ্গ : মহিলা	LQW1037576 ফটো উপলব্ধ
355 নাম : বিনোদ বড়ো পিতাৰ নাম: গোপাল বড়ো ঘৰ নং : 61 বয়স : 43 লিঙ্গ : পুৰুষ	LQW1037587 ফটো উপলব্ধ	356 নাম : অনন্ত কছাৰী পিতাৰ নাম: গোপাল বড়ো ঘৰ নং : 61 বয়স : 35 লিঙ্গ : পুৰুষ	LQW0117309 ফটো উপলব্ধ	357 নাম : মৰমী গুয়াৰী স্বামীৰ নাম: বিনোদ বড়ো ঘৰ নং : 61 বয়স : 30 লিঙ্গ : মহিলা	LQW0284315 ফটো উপলব্ধ
358 নাম : পিংকি ৰামচিয়াৰী স্বামীৰ নাম: মদন বড়ো ঘৰ নং : 61 বয়স : 28 লিঙ্গ : মহিলা	LQW0283077 ফটো উপলব্ধ	359 নাম : মদন বড়ো পিতাৰ নাম: গোপাল বড়ো ঘৰ নং : ৬১ বয়স : 27 লিঙ্গ : পুৰুষ	LQW0324111 ফটো উপলব্ধ	360 নাম : শঙ্কৰ বড়ো পিতাৰ নাম: গনে ঘৰ নং : ৬২ বয়স : 35 লিঙ্গ : পুৰুষ	LQW1037612 ফটো উপলব্ধ



<p>361</p> <p>নাম : জোনালী বড়ো পিতাৰ নাম: গনেশ ঘৰ নং : ৬৩ বয়স : ৪৩ লিঙ্গ : মহিলা</p> <p>ফটো উপলব্ধ</p>	LQW1037601	<p>362</p> <p>নাম : ৰূপেশ্বৰী বৰো স্বামীৰ নাম: গনেশ ঘৰ নং : ৬৩ বয়স : 57 লিঙ্গ : মহিলা</p> <p>ফটো উপলব্ধ</p>	LQW1037634	<p>363</p> <p>নাম : মাইন বড়ো স্বামীৰ নাম: বিপুল বড়ো ঘৰ নং : ৬৩ বয়স : 36 লিঙ্গ : মহিলা</p> <p>ফটো উপলব্ধ</p>	LQW0401265
<p>364</p> <p>নাম : বিপুল বৰো পিতাৰ নাম: গনেশ বড়ো ঘৰ নং : ৬৩ বয়স : 33 লিঙ্গ : পুৰুষ</p> <p>ফটো উপলব্ধ</p>	LQW1037645	<p>365</p> <p>নাম : অম্বিকা বড়ো পিতাৰ নাম: গনেশ বড়ো ঘৰ নং : ৬৩ বয়স : 32 লিঙ্গ : পুৰুষ</p> <p>ফটো উপলব্ধ</p>	LQW0261891	<p>366</p> <p>নাম : কৰ্ণেল বড়ো পিতাৰ নাম: গণেশ বড়ো ঘৰ নং : ৬৩ বয়স : 30 লিঙ্গ : মহিলা</p> <p>ফটো উপলব্ধ</p>	LQW0119438
<p>367</p> <p>নাম : মইনা বড়ো স্বামীৰ নাম: কৰ্ণেল বড়ো ঘৰ নং : ৬৩ বয়স : 29 লিঙ্গ : মহিলা</p> <p>ফটো উপলব্ধ</p>	LQW0480764	<p>368</p> <p>নাম : দীপমালা বড়ো স্বামীৰ নাম: অম্বিকা বড়ো ঘৰ নং : ৬৩ বয়স : 26 লিঙ্গ : মহিলা</p> <p>ফটো উপলব্ধ</p>	LQW0261925	<p>369</p> <p>নাম : কৃষ্ণা গোপাল বড়ো পিতাৰ নাম: গনেশ বড়ো ঘৰ নং : 63 বয়স : 24 লিঙ্গ : পুৰুষ</p> <p>ফটো উপলব্ধ</p>	LQW1503283
<p>370</p> <p>নাম : দিলীপ বৰো পিতাৰ নাম: লগনা বড়ো ঘৰ নং : ৬৪ বয়স : 54 লিঙ্গ : পুৰুষ</p> <p>ফটো উপলব্ধ</p>	LQW1037667	<p>371</p> <p>নাম : বিলাইশী বৰো স্বামীৰ নাম: দিলীপ বৰো ঘৰ নং : ৬৪ বয়স : 48 লিঙ্গ : মহিলা</p> <p>ফটো উপলব্ধ</p>	LQW1037678	<p>372</p> <p>নাম : বিশ্বজিৎ বড়ো পিতাৰ নাম: দিলীপ বড়ো ঘৰ নং : ৬৪ বয়স : 29 লিঙ্গ : পুৰুষ</p> <p>ফটো উপলব্ধ</p>	LQW0159343
<p>373</p> <p>নাম : উৰ্মিলা বড়ো স্বামীৰ নাম: বিশ্বজিৎ বড়ো ঘৰ নং : 64 বয়স : 22 লিঙ্গ : মহিলা</p> <p>ফটো উপলব্ধ</p>	LQW1987189	<p>374</p> <p>নাম : নব বৰো পিতাৰ নাম: চন্দ্ৰ ঘৰ নং : ৬৫ বয়স : 53 লিঙ্গ : পুৰুষ</p> <p>ফটো উপলব্ধ</p>	LQW1037689	<p>375</p> <p>নাম : কুঞ্জ বৰো স্বামীৰ নাম: নব ঘৰ নং : ৬৫ বয়স : 43 লিঙ্গ : মহিলা</p> <p>ফটো উপলব্ধ</p>	LQW1037690
<p>376</p> <p>নাম : ৰাজীৱ বড়ো পিতাৰ নাম: নৱ বড়ো ঘৰ নং : ৬৫ বয়স : 35 লিঙ্গ : পুৰুষ</p> <p>ফটো উপলব্ধ</p>	LQW1037703	<p>377</p> <p>নাম : জয়চন্দ্ৰ বৰো পিতাৰ নাম: কুন্ত ঘৰ নং : ৬৬ বয়স : 63 লিঙ্গ : পুৰুষ</p> <p>ফটো উপলব্ধ</p>	LQW1037747	<p>378</p> <p>নাম : সুমিত্ৰা বৰো স্বামীৰ নাম: জয়চন্দ্ৰ বৰো ঘৰ নং : ৬৬ বয়স : 58 লিঙ্গ : মহিলা</p> <p>ফটো উপলব্ধ</p>	LQW1037758
<p>379</p> <p>নাম : দীপক বৰো পিতাৰ নাম: জয়চন্দ্ৰ বৰো ঘৰ নং : ৬৬ বয়স : 37 লিঙ্গ : পুৰুষ</p> <p>ফটো উপলব্ধ</p>	LQW1037769	<p>380</p> <p>নাম : বিমল বড়ো পিতাৰ নাম: জয়চন্দ্ৰ বড়ো ঘৰ নং : ৬৬ বয়স : 36 লিঙ্গ : পুৰুষ</p> <p>ফটো উপলব্ধ</p>	LQW1037725	<p>381</p> <p>নাম : হিৰামণি বড়ো স্বামীৰ নাম: দীপক বড়ো ঘৰ নং : 66 বয়স : 32 লিঙ্গ : মহিলা</p> <p>ফটো উপলব্ধ</p>	LQW1542547
<p>382</p> <p>নাম : গৌতম বড়ো পিতাৰ নাম: জয়চন্দ্ৰ বড়ো ঘৰ নং : ৬৬ বয়স : 28 লিঙ্গ : পুৰুষ</p> <p>ফটো উপলব্ধ</p>	LQW0222778	<p>383</p> <p>নাম : গান্ঠিয়া বৰো পিতাৰ নাম: অৰ্থা ঘৰ নং : ৬৭ বয়স : 63 লিঙ্গ : পুৰুষ</p> <p>ফটো উপলব্ধ</p>	LQW1037770	<p>384</p> <p>নাম : কল্পনা বৰো স্বামীৰ নাম: গান্ঠিয়া ঘৰ নং : ৬৭ বয়স : 56 লিঙ্গ : মহিলা</p> <p>ফটো উপলব্ধ</p>	LQW1037781
<p>385</p> <p>নাম : সমিৰ বৰো পিতাৰ নাম: গান্ঠিয়া ঘৰ নং : ৬৭ বয়স : 37 লিঙ্গ : পুৰুষ</p> <p>ফটো উপলব্ধ</p>	LQW1037792	<p>386</p> <p>নাম : জোনালী বড়ো স্বামীৰ নাম: সমিৰ বড়ো ঘৰ নং : 67 বয়স : 25 লিঙ্গ : মহিলা</p> <p>ফটো উপলব্ধ</p>	LQW1125376	<p># 387</p> <p>নাম : প্ৰফুল্ল বড়ো পিতাৰ নাম: চন্দ্ৰ বড়ো ঘৰ নং : 68 বয়স : 66 লিঙ্গ : পুৰুষ</p> <p>ফটো উপলব্ধ</p>	LQW1037805
<p>388</p> <p>নাম : সাবিত্ৰী বৰো স্বামীৰ নাম: প্ৰফুল্ল ঘৰ নং : ৬৮ বয়স : 58 লিঙ্গ : মহিলা</p> <p>ফটো উপলব্ধ</p>	LQW1037816	<p>389</p> <p>নাম : দৈমুশ্ৰী বড়ো পিতাৰ নাম: প্ৰফুল্ল বড়ো ঘৰ নং : ৬৮ বয়স : 27 লিঙ্গ : মহিলা</p> <p>ফটো উপলব্ধ</p>	LQW0325621	<p>390</p> <p>নাম : খিশাজ্যোতি বৰো স্বামীৰ নাম: কালিচৰন ঘৰ নং : ৬৯ বয়স : 63 লিঙ্গ : মহিলা</p> <p>ফটো উপলব্ধ</p>	LQW1037849



391 নাম : সতীশ বড়ো পিতাৰ নাম: কালিচৰণ ঘৰ নং : ৬৯ বয়স : 42 লিঙ্গ : পুৰুষ	LQW1037850 ফটো উপলব্ধ	392 নাম : সঞ্জয় বড়ো পিতাৰ নাম: কালিচৰন বড়ো ঘৰ নং : ৬৯ বয়স : 40 লিঙ্গ : পুৰুষ	LQW1037861 ফটো উপলব্ধ	393 নাম : অজয় বড়ো পিতাৰ নাম: কালিচৰন ঘৰ নং : ৬৯ বয়স : 37 লিঙ্গ : পুৰুষ	LQW1037872 ফটো উপলব্ধ
394 নাম : অনজান বড়ো পিতাৰ নাম: কালিচৰন বড়ো ঘৰ নং : ৬৯ বয়স : 28 লিঙ্গ : পুৰুষ	LQW0224097 ফটো উপলব্ধ	395 নাম : জমি বড়ো স্বামীৰ নাম: সঞ্জয় বড়ো ঘৰ নং : ৬৯ বয়স : 27 লিঙ্গ : মহিলা	LQW0184861 ফটো উপলব্ধ	396 নাম : লেখা বসুমতাৰী স্বামীৰ নাম: অঞ্জন বড়ো ঘৰ নং : 69 বয়স : 25 লিঙ্গ : মহিলা	UUI0023697 ফটো উপলব্ধ
397 নাম : লাইমন বড়ো স্বামীৰ নাম: সতীশ বড়ো ঘৰ নং : 69 বয়স : 22 লিঙ্গ : মহিলা	LQW1532977 ফটো উপলব্ধ	398 নাম : চানিদুল আলী পিতাৰ নাম: হজৰত আলী ঘৰ নং : 69 বয়স : 22 লিঙ্গ : পুৰুষ	UUI0030932 ফটো উপলব্ধ	# 399 নাম : কলারাম বড়ো পিতাৰ নাম: ভদ্রসিং বড়ো ঘৰ নং : 70 বয়স : 67 লিঙ্গ : পুৰুষ	LQW1037894 ফটো উপলব্ধ
400 নাম : বিলাইশ্ৰী বৰো স্বামীৰ নাম: কলারাম বৰো ঘৰ নং : ৭০ বয়স : 59 লিঙ্গ : মহিলা	LQW1037907 ফটো উপলব্ধ	401 নাম : অমৃত বড়ো পিতাৰ নাম: কলারাম ঘৰ নং : 70 বয়স : 43 লিঙ্গ : পুৰুষ	LQW1037918 ফটো উপলব্ধ	402 নাম : পুৰবি বড়ো স্বামীৰ নাম: অমৃত বড়ো ঘৰ নং : 70 বয়স : 36 লিঙ্গ : মহিলা	LQW0283051 ফটো উপলব্ধ
403 নাম : দিনেশ বৰো পিতাৰ নাম: বদন ঘৰ নং : ৭১ বয়স : 66 লিঙ্গ : পুৰুষ	LQW1037941 ফটো উপলব্ধ	404 নাম : ফুলেশ্বৰী বৰো স্বামীৰ নাম: দিনেশ বড়ো ঘৰ নং : ৭১ বয়স : 60 লিঙ্গ : মহিলা	LQW1037952 ফটো উপলব্ধ	405 নাম : লক্ষেশ্বৰ বড়ো পিতাৰ নাম: দিনেশ ঘৰ নং : ৭১ বয়স : 39 লিঙ্গ : পুৰুষ	LQW1037963 ফটো উপলব্ধ
406 নাম : বশ্মী বড়ো স্বামীৰ নাম: নংকেশ্বৰ বড়ো ঘৰ নং : ৭১ বয়স : 30 লিঙ্গ : মহিলা	LQW0126268 ফটো উপলব্ধ	407 নাম : ধৰ্মেশ্বৰী বড়ো পিতাৰ নাম: বাঘৰ্ব বড়ো ঘৰ নং : ৭২ বয়স : 63 লিঙ্গ : পুৰুষ	LQW1037985 ফটো উপলব্ধ	408 নাম : প্ৰেমদা বড়ো স্বামীৰ নাম: ধৰ্মেশ্বৰ বড়ো ঘৰ নং : ৭২ বয়স : 51 লিঙ্গ : মহিলা	LQW1037996 ফটো উপলব্ধ
409 নাম : সন্তোষ বড়ো পিতাৰ নাম: ধৰ্মেশ্বৰ ঘৰ নং : ৭২ বয়স : 37 লিঙ্গ : পুৰুষ	LQW1038002 ফটো উপলব্ধ	410 নাম : দিবিকা ব্ৰহ্ম স্বামীৰ নাম: সন্তোষ বড়ো ঘৰ নং : ৭২ বয়স : 32 লিঙ্গ : মহিলা	LQW8037158 ফটো উপলব্ধ	S 411 নাম : বিনা বনি বড়ো মাতৃৰ নাম: প্ৰমোদা বড়ো ঘৰ নং : ৭৩ বয়স : 27 লিঙ্গ : মহিলা	LQW0407551 ফটো উপলব্ধ
412 নাম : বিনোদ বৰো পিতাৰ নাম: কুস্ত ঘৰ নং : ৭৩ বয়স : 53 লিঙ্গ : পুৰুষ	LQW1038024 ফটো উপলব্ধ	413 নাম : সমুখি বড়ো স্বামীৰ নাম: বিন্দন ঘৰ নং : ৭৩ বয়স : 48 লিঙ্গ : মহিলা	LQW1038035 ফটো উপলব্ধ	414 নাম : সঞ্জীৱ বড়ো পিতাৰ নাম: বিনোদ বড়ো ঘৰ নং : ৭৩ বয়স : 29 লিঙ্গ : পুৰুষ	LQW0127845 ফটো উপলব্ধ
415 নাম : জেউতি বড়ো পিতাৰ নাম: বিনোদ বড়ো ঘৰ নং : 73 বয়স : 23 লিঙ্গ : মহিলা	LQW1544386 ফটো উপলব্ধ	416 নাম : আচিনি বৰো পিতাৰ নাম: কুস্ত ঘৰ নং : ৭৪ বয়স : 68 লিঙ্গ : পুৰুষ	LQW1038046 ফটো উপলব্ধ	417 নাম : দিপুল বৰো পিতাৰ নাম: কুস্ত ঘৰ নং : ৭৪ বয়স : 46 লিঙ্গ : পুৰুষ	LQW1038057 ফটো উপলব্ধ
418 নাম : ললিতা বৰো স্বামীৰ নাম: দিপুল বৰো ঘৰ নং : ৭৪ বয়স : 40 লিঙ্গ : মহিলা	LQW1038068 ফটো উপলব্ধ	419 নাম : ৰিংকাং বড়ো পিতাৰ নাম: দিপুল বড়ো ঘৰ নং : 74 বয়স : 21 লিঙ্গ : পুৰুষ	LQW2008076 ফটো উপলব্ধ	420 নাম : গুৰু ৰাম বৰো পিতাৰ নাম: সুৰেন ঘৰ নং : ৭৫ বয়স : 52 লিঙ্গ : পুৰুষ	LQW1038091 ফটো উপলব্ধ



421 নাম : মনিৰ বৰো পিতাৰ নাম: সুৰেন ঘৰ নং : ৭৫ বয়স : 49 লিঙ্গ : পুৰুষ	LQW1038115 ফটো উপলব্ধ	422 নাম : অঞ্জনা বড়ো স্বামীৰ নাম: মনিৰ বড়ো ঘৰ নং : ৭৫ বয়স : 46 লিঙ্গ : মহিলা	LQW1038126 ফটো উপলব্ধ	423 নাম : নিলীমা ব্ৰহ্ম বৰো স্বামীৰ নাম: শুক্ৰ ঘৰ নং : ৭৫ বয়স : 44 লিঙ্গ : মহিলা	LQW1038104 ফটো উপলব্ধ
424 নাম : জোংচাৰ বড়ো পিতাৰ নাম: মুনিৰ বড়ো ঘৰ নং : 75 বয়স : 26 লিঙ্গ : পুৰুষ	LQW0329136 ফটো উপলব্ধ	425 নাম : নবজীত বড়ো পিতাৰ নাম: শুক্ৰ ৰাম বড়ো ঘৰ নং : ৭৫ বয়স : 25 লিঙ্গ : পুৰুষ	LQW0331751 ফটো উপলব্ধ	426 নাম : ছালিমা নাৰ্জাৰী স্বামীৰ নাম: নবজীত বড়ো ঘৰ নং : 75 বয়স : 23 লিঙ্গ : মহিলা	LQW2000941 ফটো উপলব্ধ
427 নাম : ৰাকেশ বড়ো পিতাৰ নাম: মনিৰ বড়ো ঘৰ নং : 75 বয়স : 21 লিঙ্গ : পুৰুষ	UUI0041699 ফটো উপলব্ধ	# 428 নাম : চমিন ৰামছিয়াৰী পিতাৰ নাম: শনি ৰাম বড়ো ঘৰ নং : 78 বয়স : 51 লিঙ্গ : পুৰুষ	LQW1038182 ফটো উপলব্ধ	429 নাম : মহিমা ৰামছিয়াৰী স্বামীৰ নাম: বিকাশ ঘৰ নং : ৭৮ বয়স : 50 লিঙ্গ : মহিলা	LQW1038171 ফটো উপলব্ধ
430 নাম : মনোজ ৰামছিয়াৰী পিতাৰ নাম: বিকাশ ৰামছিয়াৰী ঘৰ নং : ৭৮ বয়স : 30 লিঙ্গ : পুৰুষ	LQW0130559 ফটো উপলব্ধ	431 নাম : দিপক ৰামছিয়াৰী পিতাৰ নাম: সমিন ৰামছিয়াৰী ঘৰ নং : ৭৮ বয়স : 27 লিঙ্গ : পুৰুষ	LQW0323485 ফটো উপলব্ধ	432 নাম : অৰ্চনা ৰামছিয়াৰী স্বামীৰ নাম: দিপক ৰামছিয়াৰী ঘৰ নং : 78 বয়স : 27 লিঙ্গ : মহিলা	CFM0259986 ফটো উপলব্ধ
433 নাম : ভাগ্যশ্ৰী ৰামছিয়াৰী পিতাৰ নাম: বিকাশ ৰামছিয়াৰী ঘৰ নং : ৭৮ বয়স : 25 লিঙ্গ : মহিলা	LQW0182204 ফটো উপলব্ধ	434 নাম : বীজ ৰামছিয়াৰী পিতাৰ নাম: চমিন ৰামছিয়াৰী ঘৰ নং : 78 বয়স : 23 লিঙ্গ : পুৰুষ	LQW1153394 ফটো উপলব্ধ	435 নাম : পদ্মা বৰো স্বামীৰ নাম: পূৰ্ণ ঘৰ নং : ৭৯ বয়স : 52 লিঙ্গ : মহিলা	LQW1038217 ফটো উপলব্ধ
436 নাম : নিৰ বড়ো পিতাৰ নাম: পূৰ্ণ বড়ো ঘৰ নং : ৭৯ বয়স : 28 লিঙ্গ : মহিলা	LQW0227785 ফটো উপলব্ধ	437 নাম : ছোনিয়া বড়ো পিতাৰ নাম: পূৰ্ণ বড়ো ঘৰ নং : 79 বয়স : 28 লিঙ্গ : মহিলা	LQW0520734 ফটো উপলব্ধ	438 নাম : কবিতা বড়ো পিতাৰ নাম: পূৰ্ণ বড়ো ঘৰ নং : 79 বয়স : 24 লিঙ্গ : মহিলা	LQW0503805 ফটো উপলব্ধ
439 নাম : প্ৰদীপ বৰো পিতাৰ নাম: ৰাঘব ঘৰ নং : ৮০ বয়স : 45 লিঙ্গ : পুৰুষ	LQW1038240 ফটো উপলব্ধ	440 নাম : কৃষ্ণা বড়ো পিতাৰ নাম: প্ৰদীপ বড়ো ঘৰ নং : 80 বয়স : 23 লিঙ্গ : পুৰুষ	LQW1538123 ফটো উপলব্ধ	441 নাম : খনিৰ বড়ো পিতাৰ নাম: প্ৰদীপ বড়ো ঘৰ নং : 80 বয়স : 20 লিঙ্গ : পুৰুষ	UUI0106252 ফটো উপলব্ধ
442 নাম : আৰতী বৰো স্বামীৰ নাম: ধনেশ্বৰ ঘৰ নং : ৮১ বয়স : 45 লিঙ্গ : মহিলা	LQW1038273 ফটো উপলব্ধ	443 নাম : উতপল বড়ো পিতাৰ নাম: ধনেশ্বৰ বড়ো ঘৰ নং : ৮১ বয়স : 33 লিঙ্গ : পুৰুষ	LQW1038284 ফটো উপলব্ধ	444 নাম : অনচুমৈ ব্ৰহ্ম স্বামীৰ নাম: উতপল বড়ো ঘৰ নং : ৮১ বয়স : 30 লিঙ্গ : মহিলা	LQW0132746 ফটো উপলব্ধ
S 445 নাম : মৰমী বড়ো মাতৃৰ নাম: আৰতী বড়ো ঘৰ নং : ৮১ বয়স : 27 লিঙ্গ : মহিলা	LQW0229096 ফটো উপলব্ধ	446 নাম : যতীন বড়ো পিতাৰ নাম: মেৰি বড়ো ঘৰ নং : 82 বয়স : 61 লিঙ্গ : পুৰুষ	LQW1038319 ফটো উপলব্ধ	447 নাম : সবৰি বড়ো পিতাৰ নাম: মেৰি ঘৰ নং : ৮২ বয়স : 47 লিঙ্গ : মহিলা	LQW1038320 ফটো উপলব্ধ
448 নাম : অনন্ত বৰো পিতাৰ নাম: মেৰি ঘৰ নং : ৮২ বয়স : 45 লিঙ্গ : পুৰুষ	LQW1038331 ফটো উপলব্ধ	449 নাম : প্ৰমিলা বড়ো স্বামীৰ নাম: যতীন বৰো ঘৰ নং : ৮২ বয়স : 40 লিঙ্গ : মহিলা	LQW1038342 ফটো উপলব্ধ	450 নাম : মনীশা বড়ো স্বামীৰ নাম: অনন্ত বড়ো ঘৰ নং : ৮২ বয়স : 31 লিঙ্গ : মহিলা	LQW0360065 ফটো উপলব্ধ



451 নাম : সোনমনি বৰো পিতাৰ নাম: যতীন বৰো ঘৰ নং : 82 বয়স : 22 লিঙ্গ : মহিলা	UU10034918 ফটো উপলব্ধ	452 নাম : বিশ্বজিৎ বড়ো পিতাৰ নাম: যতীন বড়ো ঘৰ নং : 82 বয়স : 19 লিঙ্গ : পুৰুষ	UU10078451 ফটো উপলব্ধ	453 নাম : বিলাশী বৰো স্বামীৰ নাম: বদন ঘৰ নং : ৮৩ বয়স : 71 লিঙ্গ : মহিলা	LQW1038364 ফটো উপলব্ধ
454 নাম : চণ্ডী বৰো মাতৃৰ নাম: বদন বড়ো ঘৰ নং : ৮৩ বয়স : 66 লিঙ্গ : মহিলা	LQW1038375 ফটো উপলব্ধ	455 নাম : অনিতা বৰো পিতাৰ নাম: বদন ঘৰ নং : ৮৩ বয়স : 45 লিঙ্গ : মহিলা	LQW1038386 ফটো উপলব্ধ	456 নাম : ৰতিন্দ্র বৰো পিতাৰ নাম: বদন ঘৰ নং : ৮৩ বয়স : 43 লিঙ্গ : পুৰুষ	LQW1038397 ফটো উপলব্ধ
457 নাম : ভবেন বড়ো পিতাৰ নাম: বদন ঘৰ নং : ৮৩ বয়স : 41 লিঙ্গ : পুৰুষ	LQW1038400 ফটো উপলব্ধ	458 নাম : ৰীতা বড়ো স্বামীৰ নাম: ৰতিন্দ্র বড়ো ঘৰ নং : ৮৩ বয়স : 40 লিঙ্গ : মহিলা	LQW1038444 ফটো উপলব্ধ	459 নাম : থানেশ্বৰ বড়ো পিতাৰ নাম: বদন ঘৰ নং : ৮৩ বয়স : 37 লিঙ্গ : পুৰুষ	LQW1038422 ফটো উপলব্ধ
460 নাম : ধৰ্মেন্দ্র বড়ো পিতাৰ নাম: বদন বড়ো ঘৰ নং : ৮৩ বয়স : 35 লিঙ্গ : পুৰুষ	LQW1038433 ফটো উপলব্ধ	461 নাম : জনালী বড়ো স্বামীৰ নাম: থানেশ্বৰ বড়ো ঘৰ নং : ৮৩ বয়স : 33 লিঙ্গ : মহিলা	LQW0180190 ফটো উপলব্ধ	462 নাম : কনকলতা বৰো স্বামীৰ নাম: বদন ঘৰ নং : ৮৪ বয়স : 62 লিঙ্গ : মহিলা	LQW1038466 ফটো উপলব্ধ
463 নাম : পূবালী বৰো স্বামীৰ নাম: গবিন্দ ঘৰ নং : ৮৫ বয়স : 72 লিঙ্গ : মহিলা	LQW1038477 ফটো উপলব্ধ	# 464 নাম : বলেন বৰো পিতাৰ নাম: চন্দ্ৰ ঘৰ নং : 87 বয়স : 55 লিঙ্গ : পুৰুষ	LQW1038535 ফটো উপলব্ধ	465 নাম : পৰেশ বৰো পিতাৰ নাম: গবিন্দ ঘৰ নং : ৮৫ বয়স : 53 লিঙ্গ : পুৰুষ	LQW1038488 ফটো উপলব্ধ
466 নাম : অন বসুমতাৰী মাতৃৰ নাম: পূবালী বড়ো ঘৰ নং : 85 বয়স : 48 লিঙ্গ : মহিলা	UU10069401 ফটো উপলব্ধ	467 নাম : ৰহিনী বৰো স্বামীৰ নাম: পৰেশ ঘৰ নং : ৮৫ বয়স : 46 লিঙ্গ : মহিলা	LQW1038499 ফটো উপলব্ধ	468 নাম : কমল বৰো পিতাৰ নাম: গবিন্দ ঘৰ নং : ৮৫ বয়স : 45 লিঙ্গ : পুৰুষ	LQW1038513 ফটো উপলব্ধ
469 নাম : সবিতা বৰো স্বামীৰ নাম: কমল বৰো ঘৰ নং : ৮৫ বয়স : 38 লিঙ্গ : মহিলা	LQW1038524 ফটো উপলব্ধ	470 নাম : ধনমণি বড়ো পিতাৰ নাম: কমল বড়ো ঘৰ নং : 85 বয়স : 22 লিঙ্গ : মহিলা	LQW1527746 ফটো উপলব্ধ	471 নাম : দিব্যা বড়ো পিতাৰ নাম: বলেন বড়ো ঘৰ নং : 85 বয়স : 22 লিঙ্গ : মহিলা	LQW1531565 ফটো উপলব্ধ
472 নাম : ওমবালিসা বড়ো পিতাৰ নাম: বলেন বড়ো ঘৰ নং : 85 বয়স : 19 লিঙ্গ : মহিলা	UU10131151 ফটো উপলব্ধ	E 473 নাম : সোমবাৰী বৰো স্বামীৰ নাম: চন্দ্ৰ ঘৰ নং : ৮৭ বয়স : ৭৪ লিঙ্গ : মহিলা	LQW1038546 ফটো উপলব্ধ	474 নাম : জগদীশ বৰো পিতাৰ নাম: চন্দ্ৰ বড়ো ঘৰ নং : 87 বয়স : 49 লিঙ্গ : পুৰুষ	LQW1038579 ফটো উপলব্ধ
475 নাম : সুনিতা বড়ো স্বামীৰ নাম: বলেন ঘৰ নং : ৮৭ বয়স : 42 লিঙ্গ : মহিলা	LQW1038557 ফটো উপলব্ধ	476 নাম : মনিমা বড়ো স্বামীৰ নাম: জগদীশ বড়ো ঘৰ নং : 87 বয়স : 38 লিঙ্গ : মহিলা	LQW1038568 ফটো উপলব্ধ	477 নাম : হৰেশ্বৰ বড়ো পিতাৰ নাম: জগদীশ বড়ো ঘৰ নং : 87 বয়স : 26 লিঙ্গ : পুৰুষ	LQW0323923 ফটো উপলব্ধ
478 নাম : চুন বড়ো পিতাৰ নাম: জগদীশ বড়ো ঘৰ নং : 87 বয়স : 25 লিঙ্গ : পুৰুষ	LQW0456343 ফটো উপলব্ধ	479 নাম : মৰমী বসুমতাৰী স্বামীৰ নাম: হৰেশ্বৰ বড়ো ঘৰ নং : 87 বয়স : 24 লিঙ্গ : মহিলা	LQW1532993 ফটো উপলব্ধ	480 নাম : মালতী কাছাৰী স্বামীৰ নাম: বহাৰাম ঘৰ নং : ৮৮ বয়স : 73 লিঙ্গ : মহিলা	LQW1038591 ফটো উপলব্ধ



481 নাম : লগন কছাৰী পিতাৰ নাম: বহাৰাম ঘৰ নং : ৮৮ বয়স : 56 লিঙ্গ : পুৰুষ	LQW1038604 ফটো উপলব্ধ	482 নাম : সুনিল কাছাৰী পিতাৰ নাম: বহাৰাম কছাৰী ঘৰ নং : ৮৮ বয়স : 46 লিঙ্গ : পুৰুষ	LQW1038659 ফটো উপলব্ধ	483 নাম : বিনা কাছাৰী স্বামীৰ নাম: মুনু বৰো ঘৰ নং : ৮৮ বয়স : 38 লিঙ্গ : মহিলা	LQW1038637 ফটো উপলব্ধ
# 484 নাম : অহলা কছাৰী স্বামীৰ নাম: সুনিল কছাৰী ঘৰ নং : 88 বয়স : 43 লিঙ্গ : মহিলা	LQW1038660 ফটো উপলব্ধ	S2 485 নাম : বাৰছী কাছাৰী স্বামীৰ নাম: মুনু কাছাৰী ঘৰ নং : ৮৮ বয়স : 27 লিঙ্গ : মহিলা	LQW0323154 ফটো উপলব্ধ	486 নাম : ভবেছ কছাৰী পিতাৰ নাম: মুনু কছাৰী ঘৰ নং : ৮৮ বয়স : 25 লিঙ্গ : পুৰুষ	LQW0182113 ফটো উপলব্ধ
487 নাম : বিউটি কছাৰী পিতাৰ নাম: মুনু কছাৰী ঘৰ নং : 88 বয়স : 24 লিঙ্গ : মহিলা	LQW0519322 ফটো উপলব্ধ	488 নাম : মীথীংগা কছাৰী মাতৃৰ নাম: বিণা কছাৰী ঘৰ নং : 88 বয়স : 22 লিঙ্গ : পুৰুষ	LQW1544352 ফটো উপলব্ধ	489 নাম : মায়া বানি পণ্ডিত স্বামীৰ নাম: নিৰঞ্জন পণ্ডিত ঘৰ নং : 89 বয়স : 43 লিঙ্গ : মহিলা	LQW0409003 ফটো উপলব্ধ
490 নাম : নিৰঞ্জন পণ্ডিত পিতাৰ নাম: সুনিল ঘৰ নং : ৮৯ বয়স : 41 লিঙ্গ : পুৰুষ	LQW1038682 ফটো উপলব্ধ	491 নাম : কৃষ্ণ পণ্ডিত পিতাৰ নাম: সুনিল ঘৰ নং : ৮৯ বয়স : 39 লিঙ্গ : পুৰুষ	LQW1038693 ফটো উপলব্ধ	492 নাম : অৰ্পিতা দেবী পিতাৰ নাম: নিৰঞ্জন পণ্ডিত ঘৰ নং : 89 বয়স : 20 লিঙ্গ : মহিলা	UUI0086603 ফটো উপলব্ধ
493 নাম : কুসুমী দেৱী স্বামীৰ নাম: প্ৰমোদ ঘৰ নং : ৯১ বয়স : 60 লিঙ্গ : মহিলা	LQW1038728 ফটো উপলব্ধ	494 নাম : মামণি দেবী স্বামীৰ নাম: নাৰায়ণ পণ্ডিত ঘৰ নং : 91 বয়স : 41 লিঙ্গ : মহিলা	LQW1153477 ফটো উপলব্ধ	495 নাম : মনমোহন পণ্ডিত পিতাৰ নাম: প্ৰমোদ পণ্ডিত ঘৰ নং : ৯১ বয়স : 38 লিঙ্গ : পুৰুষ	LQW1038739 ফটো উপলব্ধ
496 নাম : নাৰায়ণ পণ্ডিত পিতাৰ নাম: প্ৰমোদ পণ্ডিত ঘৰ নং : ৯১ বয়স : 35 লিঙ্গ : পুৰুষ	LQW1043794 ফটো উপলব্ধ	497 নাম : নৰেন পণ্ডিত পিতাৰ নাম: প্ৰমোদ পণ্ডিত ঘৰ নং : ৯১ বয়স : 33 লিঙ্গ : পুৰুষ	LQW1043807 ফটো উপলব্ধ	498 নাম : গীতা নাথ স্বামীৰ নাম: মনমোহন পণ্ডিত ঘৰ নং : 91 বয়স : 32 লিঙ্গ : মহিলা	LQW1183839 ফটো উপলব্ধ
499 নাম : ৰুমী বেগম স্বামীৰ নাম: ৰজাক আলী ঘৰ নং : 91 বয়স : 23 লিঙ্গ : মহিলা	UUI0076000 ফটো উপলব্ধ	500 নাম : নগেন্দ্ৰ পণ্ডিত পিতাৰ নাম: নদিৰাম পণ্ডিত ঘৰ নং : ৯১ক বয়স : 48 লিঙ্গ : পুৰুষ	LQW1038740 ফটো উপলব্ধ	501 নাম : ৰঞ্জিত পণ্ডিত পিতাৰ নাম: নদিৰাম পণ্ডিত ঘৰ নং : ৯১ক বয়স : 43 লিঙ্গ : পুৰুষ	LQW1038762 ফটো উপলব্ধ
502 নাম : সবিতা দেৱী স্বামীৰ নাম: নগেন্দ্ৰ পণ্ডিত ঘৰ নং : ৯১ক বয়স : 39 লিঙ্গ : মহিলা	LQW1038751 ফটো উপলব্ধ	503 নাম : অভিমুণ্ড পণ্ডিত পিতাৰ নাম: শ্ৰীধৰ ঘৰ নং : ৯৮ বয়স : 46 লিঙ্গ : পুৰুষ	LQW1038784 ফটো উপলব্ধ	504 নাম : পৰিমল পণ্ডিত পিতাৰ নাম: শ্ৰীধৰ ঘৰ নং : ৯৮ বয়স : 40 লিঙ্গ : পুৰুষ	LQW1038808 ফটো উপলব্ধ
505 নাম : প্ৰতিমা পণ্ডিত স্বামীৰ নাম: পৰিমল পণ্ডিত ঘৰ নং : ৯৮ বয়স : 40 লিঙ্গ : মহিলা	LQW1038819 ফটো উপলব্ধ	506 নাম : শিবানী পণ্ডিত স্বামীৰ নাম: অভিমুণ্ড পণ্ডিত ঘৰ নং : ৯৮ বয়স : 37 লিঙ্গ : মহিলা	LQW1038795 ফটো উপলব্ধ	507 নাম : পদ্মিণি পণ্ডিত পিতাৰ নাম: অভিমুণ্ড পণ্ডিত ঘৰ নং : 94 বয়স : 24 লিঙ্গ : মহিলা	LQW0494559 ফটো উপলব্ধ
508 নাম : শংকৰ পণ্ডিত পিতাৰ নাম: অভিমুণ্ড পণ্ডিত ঘৰ নং : 94 বয়স : 20 লিঙ্গ : পুৰুষ	UUI0122432 ফটো উপলব্ধ	509 নাম : পিংক পণ্ডিত পিতাৰ নাম: পৰিমল পণ্ডিত ঘৰ নং : 94 বয়স : 20 লিঙ্গ : পুৰুষ	UUI0142414 ফটো উপলব্ধ	510 নাম : নিৰ্মল পণ্ডিত পিতাৰ নাম: কৈলাশ ঘৰ নং : ৯৫ বয়স : 50 লিঙ্গ : পুৰুষ	LQW1038853 ফটো উপলব্ধ



511 নাম : ভগৱতী দেৱী স্বামীৰ নাম: নিমল পণ্ডিত ঘৰ নং : ৯৫ বয়স : 35 লিঙ্গ : মহিলা	LQW1038820 ফটো উপলব্ধ	512 নাম : বিশ্বজিৎ পণ্ডিত পিতাৰ নাম: নিমল পণ্ডিত ঘৰ নং : ৯৫ বয়স : 28 লিঙ্গ : পুৰুষ	LQW0159350 ফটো উপলব্ধ	513 নাম : মন্ত পণ্ডিত পিতাৰ নাম: নিমল পণ্ডিত ঘৰ নং : ৯৫ বয়স : 25 লিঙ্গ : পুৰুষ	LQW0362053 ফটো উপলব্ধ
514 নাম : দিপক পণ্ডিত পিতাৰ নাম: ধীৰেন্দ্ৰ পণ্ডিত ঘৰ নং : ৯৬ বয়স : 43 লিঙ্গ : পুৰুষ	LQW1038886 ফটো উপলব্ধ	515 নাম : দিলিপ পণ্ডিত পিতাৰ নাম: ধীৰেন্দ্ৰ ঘৰ নং : ৯৬ক বয়স : 41 লিঙ্গ : পুৰুষ	LQW1038897 ফটো উপলব্ধ	516 নাম : মমি ৰাজবংশী স্বামীৰ নাম: ধনঞ্জয় পণ্ডিত ঘৰ নং : ৯৬ বয়স : 38 লিঙ্গ : মহিলা	KMH0007307 ফটো উপলব্ধ
517 নাম : তুতুমনি দেবী স্বামীৰ নাম: দিপক পণ্ডিত ঘৰ নং : ৯৬ বয়স : 37 লিঙ্গ : মহিলা	LQW1043647 ফটো উপলব্ধ	518 নাম : ধনঞ্জয় পণ্ডিত পিতাৰ নাম: ধীৰেন্দ্ৰ পণ্ডিত ঘৰ নং : ৯৬ বয়স : 36 লিঙ্গ : পুৰুষ	LQW1043636 ফটো উপলব্ধ	519 নাম : মুকিব আলী পিতাৰ নাম: চাদেৰ ঘৰ নং : ৯৬ বয়স : 56 লিঙ্গ : পুৰুষ	LQW1038900 ফটো উপলব্ধ
520 নাম : নুৰবান বিবি স্বামীৰ নাম: মুকিব ঘৰ নং : ৯৭ বয়স : 48 লিঙ্গ : মহিলা	LQW1038911 ফটো উপলব্ধ	521 নাম : তেফিকুল আলী পিতাৰ নাম: মুকিব আলী ঘৰ নং : 97 বয়স : 26 লিঙ্গ : পুৰুষ	LQW0517474 ফটো উপলব্ধ	S 522 নাম : চানমহম্মদ আলী পিতাৰ নাম: ছাদেৰ ঘৰ নং : ৯৮ বয়স : 58 লিঙ্গ : পুৰুষ	LQW1038933 ফটো উপলব্ধ
523 নাম : নুৰইছলাম আলী পিতাৰ নাম: ছাদেৰ ঘৰ নং : ৯৮ বয়স : 53 লিঙ্গ : পুৰুষ	LQW1038955 ফটো উপলব্ধ	524 নাম : ৰঞ্জমা বিবি স্বামীৰ নাম: নুৰইছলাম আলী ঘৰ নং : ৯৮ বয়স : 41 লিঙ্গ : মহিলা	LQW1038966 ফটো উপলব্ধ	S 525 নাম : নিমি বেগম স্বামীৰ নাম: মুকিব আলী ঘৰ নং : 98 বয়স : 38 লিঙ্গ : মহিলা	LQW0432948 ফটো উপলব্ধ
526 নাম : ইমৰান হুছেইন পিতাৰ নাম: নুৰইছলাম আলী ঘৰ নং : 98 বয়স : 22 লিঙ্গ : পুৰুষ	LQW1982602 ফটো উপলব্ধ	527 নাম : ফাইজ আলী পিতাৰ নাম: ছাদেৰ ঘৰ নং : ৯৯ বয়স : 55 লিঙ্গ : পুৰুষ	LQW1038977 ফটো উপলব্ধ	528 নাম : মালে বিবি স্বামীৰ নাম: ফাইজ ঘৰ নং : ৯৯ বয়স : 45 লিঙ্গ : মহিলা	LQW1038988 ফটো উপলব্ধ
529 নাম : ৰছিদুল আলী পিতাৰ নাম: ফাইজ আলী ঘৰ নং : 99 বয়স : 26 লিঙ্গ : পুৰুষ	LQW0431916 ফটো উপলব্ধ	530 নাম : ইমামুল আলী পিতাৰ নাম: ফাইজ আলী ঘৰ নং : 99 বয়স : 26 লিঙ্গ : পুৰুষ	UUJ0039743 ফটো উপলব্ধ	531 নাম : মঞ্জমা বেগম স্বামীৰ নাম: ৰচাদুল আলী ঘৰ নং : 99 বয়স : 23 লিঙ্গ : মহিলা	LQW0544270 ফটো উপলব্ধ
532 নাম : ইদাৰ আলী পিতাৰ নাম: ছাদেৰ ঘৰ নং : ১০০ বয়স : 44 লিঙ্গ : পুৰুষ	LQW1038999 ফটো উপলব্ধ	533 নাম : ছমিনা বেগম স্বামীৰ নাম: ইদাৰ আলী ঘৰ নং : 100 বয়স : 39 লিঙ্গ : মহিলা	UUJ0063693 ফটো উপলব্ধ	534 নাম : ৰমজান আলী পিতাৰ নাম: ইদাৰ আলী ঘৰ নং : 100 বয়স : 26 লিঙ্গ : পুৰুষ	LQW1507136 ফটো উপলব্ধ
535 নাম : সনে বিবি স্বামীৰ নাম: বজৰক ঘৰ নং : ১০১ বয়স : 83 লিঙ্গ : মহিলা	LQW1039016 ফটো উপলব্ধ	536 নাম : বাবুল আলী পিতাৰ নাম: বজৰক ঘৰ নং : ১০১ বয়স : 50 লিঙ্গ : পুৰুষ	LQW1039027 ফটো উপলব্ধ	537 নাম : বাছৰ আলী পিতাৰ নাম: বজৰক ঘৰ নং : ১০১ বয়স : 46 লিঙ্গ : পুৰুষ	LQW1039049 ফটো উপলব্ধ
538 নাম : জলেখা বিবি স্বামীৰ নাম: বাবুল ঘৰ নং : ১০১ বয়স : 43 লিঙ্গ : মহিলা	LQW1039038 ফটো উপলব্ধ	539 নাম : আবেদা বিবি স্বামীৰ নাম: বাছৰ আলী ঘৰ নং : ১০১ বয়স : 38 লিঙ্গ : মহিলা	LQW1039050 ফটো উপলব্ধ	540 নাম : চহিদা বিবি স্বামীৰ নাম: দিদাৰ আলী ঘৰ নং : ১০১ বয়স : 32 লিঙ্গ : মহিলা	LQW0312959 ফটো উপলব্ধ



541 নাম : বাহাৰুল আলী পিতাৰ নাম: বাবুল আলী ঘৰ নং : ১০১ বয়স : 31 লিঙ্গ : পুৰুষ	LQW0002188 ফটো উপলব্ধ	542 নাম : অঞ্জু বেগম স্বামীৰ নাম: জয়নাল আলী ঘৰ নং : ১০১ বয়স : 31 লিঙ্গ : মহিলা	LQW1184134 ফটো উপলব্ধ	543 নাম : জয়নাল আলী পিতাৰ নাম: বাবুল আলী ঘৰ নং : ১০১ বয়স : 29 লিঙ্গ : পুৰুষ	LQW0002246 ফটো উপলব্ধ
544 নাম : বাহুল আলী পিতাৰ নাম: বাহিৰ আলী ঘৰ নং : 101 বয়স : 22 লিঙ্গ : পুৰুষ	LQW2017895 ফটো উপলব্ধ	545 নাম : আকলিমা বেগম স্বামীৰ নাম: বাহাৰুল ঘৰ নং : 101 বয়স : 21 লিঙ্গ : মহিলা	UUI0044990 ফটো উপলব্ধ	546 নাম : কুদ্ৰাত আলী পিতাৰ নাম: ইচুব ঘৰ নং : ১০২ বয়স : 68 লিঙ্গ : পুৰুষ	LQW1039072 ফটো উপলব্ধ
547 নাম : বাজু আলী পিতাৰ নাম: কুদ্ৰাত ঘৰ নং : ১০২ বয়স : 38 লিঙ্গ : পুৰুষ	LQW1039094 ফটো উপলব্ধ	548 নাম : মামণি বেগম স্বামীৰ নাম: বাজু আলী ঘৰ নং : 102 বয়স : 33 লিঙ্গ : মহিলা	LQW0429431 ফটো উপলব্ধ	549 নাম : আফচিনি বিবি স্বামীৰ নাম: মহাম আলী ঘৰ নং : ১০৩ বয়স : 65 লিঙ্গ : মহিলা	LQW1039107 ফটো উপলব্ধ
550 নাম : জাকিৰ আলী পিতাৰ নাম: মোহন আলী ঘৰ নং : ১০৩ বয়স : 45 লিঙ্গ : পুৰুষ	LQW1039118 ফটো উপলব্ধ	551 নাম : মিৰ হুছেইন পিতাৰ নাম: মহাম আলী ঘৰ নং : ১০৩ বয়স : 39 লিঙ্গ : পুৰুষ	LQW1039129 ফটো উপলব্ধ	552 নাম : জ্যোৎস্না বিবি স্বামীৰ নাম: জাকিৰ আলী ঘৰ নং : ১০৩ বয়স : 38 লিঙ্গ : মহিলা	LQW1043943 ফটো উপলব্ধ
#2 553 নাম : লিটন পণ্ডিত পিতাৰ নাম: বিন্দ্ৰ পণ্ডিত ঘৰ নং : 203 বি বয়স : 36 লিঙ্গ : পুৰুষ	LQW1039130 ফটো উপলব্ধ	554 নাম : নুৰুহেইন আলী পিতাৰ নাম: মহাম আলী ঘৰ নং : ১০৩ বয়স : 35 লিঙ্গ : পুৰুষ	LQW1043589 ফটো উপলব্ধ	#2 555 নাম : গীতা দেৱী স্বামীৰ নাম: লিটন পন্দিত ঘৰ নং : 203 বি বয়স : 33 লিঙ্গ : মহিলা	LQW1940938 ফটো উপলব্ধ
556 নাম : আজিৰ আলী পিতাৰ নাম: ৰোচান ঘৰ নং : ১০৪ বয়স : 57 লিঙ্গ : পুৰুষ	LQW1039141 ফটো উপলব্ধ	557 নাম : নুৰ মহম্মদ পিতাৰ নাম: আৰান ঘৰ নং : 104 বয়স : 56 লিঙ্গ : পুৰুষ	UUI0086439 ফটো উপলব্ধ	558 নাম : জবেদা বেগম অন্যান্য: নুৰমহম্মদ ঘৰ নং : ১০৪ বয়স : 53 লিঙ্গ : মহিলা	LQW1043567 ফটো উপলব্ধ
559 নাম : হাইতুন বিবি স্বামীৰ নাম: আজিৰ ঘৰ নং : ১০৪ বয়স : 50 লিঙ্গ : মহিলা	LQW1039152 ফটো উপলব্ধ	560 নাম : মদুল আলী পিতাৰ নাম: নুৰুল আলী ঘৰ নং : ১০৪ বয়স : 35 লিঙ্গ : পুৰুষ	LQW1043578 ফটো উপলব্ধ	561 নাম : বুৰুল আলী পিতাৰ নাম: আজিৰ আলী ঘৰ নং : ১০৪ বয়স : 34 লিঙ্গ : পুৰুষ	LQW1043738 ফটো উপলব্ধ
S 562 নাম : জুন বেগম পিতাৰ নাম: নুৰমহম্মদ ঘৰ নং : ১০৪ বয়স : 28 লিঙ্গ : মহিলা	LQW0358648 ফটো উপলব্ধ	563 নাম : চানিৱাৰা বেগম স্বামীৰ নাম: বুৰুল আলী ঘৰ নং : 104 বয়স : 28 লিঙ্গ : মহিলা	LQW0230086 ফটো উপলব্ধ	S2 564 নাম : আৰিফা বেগম স্বামীৰ নাম: বুৰুল আলী ঘৰ নং : 112 বয়স : 26 লিঙ্গ : মহিলা	LQW0159202 ফটো উপলব্ধ
565 নাম : জৰিনা বিবি স্বামীৰ নাম: ৰহমান ঘৰ নং : ১০৫ বয়স : 58 লিঙ্গ : মহিলা	LQW1039174 ফটো উপলব্ধ	566 নাম : খাতুনা বেগম স্বামীৰ নাম: চাইদুল আলী ঘৰ নং : ১০৫ বয়স : 33 লিঙ্গ : মহিলা	LQW0144329 ফটো উপলব্ধ	567 নাম : চাইদুল আলী পিতাৰ নাম: ৰহমান আলী ঘৰ নং : ১০৫ বয়স : 31 লিঙ্গ : পুৰুষ	LQW1043954 ফটো উপলব্ধ
568 নাম : জহুৰ আলী পিতাৰ নাম: ৰহমান আলী ঘৰ নং : ১০৫ বয়স : 29 লিঙ্গ : পুৰুষ	LQW0311308 ফটো উপলব্ধ	569 নাম : আমিনা বিবি স্বামীৰ নাম: মহাচন ঘৰ নং : ১০৬ বয়স : 40 লিঙ্গ : মহিলা	LQW1039196 ফটো উপলব্ধ	570 নাম : ধৰ্মেশ্বৰ মেধী পিতাৰ নাম: তেপলোং ঘৰ নং : ১০৭ বয়স : 54 লিঙ্গ : পুৰুষ	LQW1039209 ফটো উপলব্ধ



571 নাম : গুনেশ্বৰী মেধী স্বামীৰ নাম: ধমেশ্বৰ ঘৰ নং : ১০৭ বয়স : 47 লিঙ্গ : মহিলা	LQW1039210 ফটো উপলব্ধ	572 নাম : ভনীতা মেধী পিতাৰ নাম: ধমেশ্বৰ মেধী ঘৰ নং : ১০৭ বয়স : 35 লিঙ্গ : মহিলা	LQW0004499 ফটো উপলব্ধ	573 নাম : কৌশিক মেধী পিতাৰ নাম: ধমেশ্বৰ মেধী ঘৰ নং : ১০৭ বয়স : 35 লিঙ্গ : পুৰুষ	LQW0004689 ফটো উপলব্ধ
574 নাম : চন্দনা বড়ো স্বামীৰ নাম: কৌশিক মেধী ঘৰ নং : 107 বয়স : 32 লিঙ্গ : মহিলা	UUI0076489 ফটো উপলব্ধ	575 নাম : বৰ্জনী বৰো পিতাৰ নাম: নাগা ঘৰ নং : ১০৮ বয়স : 63 লিঙ্গ : পুৰুষ	LQW1039221 ফটো উপলব্ধ	576 নাম : বাবু বৰো পিতাৰ নাম: নাগা ঘৰ নং : ১০৮ বয়স : 58 লিঙ্গ : পুৰুষ	LQW1039254 ফটো উপলব্ধ
577 নাম : ভাৰতী বড়ো স্বামীৰ নাম: বৰ্জনী ঘৰ নং : ১০৮ বয়স : 56 লিঙ্গ : মহিলা	LQW1039232 ফটো উপলব্ধ	578 নাম : সুজিত্ৰ বড়ো পিতাৰ নাম: বৰ্জনী বড়ো ঘৰ নং : ১০৮ বয়স : 38 লিঙ্গ : পুৰুষ	LQW1039265 ফটো উপলব্ধ	S 579 নাম : বনু বেগম পিতাৰ নাম: জবেদা বিবি ঘৰ নং : ১০৮ বয়স : 30 লিঙ্গ : মহিলা	LQW0159541 ফটো উপলব্ধ
580 নাম : অনন্ত বড়ো পিতাৰ নাম: বৰ্জনী বড়ো ঘৰ নং : ১০৮ বয়স : 29 লিঙ্গ : পুৰুষ	LQW0005256 ফটো উপলব্ধ	581 নাম : সাবিত্ৰী বড়ো স্বামীৰ নাম: সুজিত্ৰ বড়ো ঘৰ নং : 108 বয়স : 29 লিঙ্গ : মহিলা	FBF0234864 ফটো উপলব্ধ	S 582 নাম : জুন বেগম মাতৃৰ নাম: জবেদা বেগম ঘৰ নং : ১০৮ বয়স : 27 লিঙ্গ : মহিলা	LQW0159830 ফটো উপলব্ধ
583 নাম : সংগীতা শৰনীয়া স্বামীৰ নাম: দানচোৰাং বড়ো ঘৰ নং : 108 বয়স : 27 লিঙ্গ : মহিলা	LQW2005841 ফটো উপলব্ধ	584 নাম : দানচোৰাং বড়ো পিতাৰ নাম: বাবুল বড়ো ঘৰ নং : ১০৮ বয়স : 26 লিঙ্গ : পুৰুষ	LQW0182063 ফটো উপলব্ধ	585 নাম : পবিত্ৰ বৰো পিতাৰ নাম: বৰ্জনী ঘৰ নং : 108 বি বয়স : 40 লিঙ্গ : পুৰুষ	LQW1039243 ফটো উপলব্ধ
586 নাম : জোনমনী বড়ো স্বামীৰ নাম: পবিত্ৰ বড়ো ঘৰ নং : 108 বি বয়স : 34 লিঙ্গ : মহিলা	LQW0278937 ফটো উপলব্ধ	587 নাম : নিৰ্মালী বৰো স্বামীৰ নাম: বাবু ঘৰ নং : ১০৮ বয়স : 50 লিঙ্গ : মহিলা	LQW1039276 ফটো উপলব্ধ	588 নাম : শাওনী বৰো স্বামীৰ নাম: জামবা ঘৰ নং : ১০৯ বয়স : 78 লিঙ্গ : মহিলা	LQW1039287 ফটো উপলব্ধ
589 নাম : কনক বৰো পিতাৰ নাম: জামবা ঘৰ নং : ১০৯ বয়স : 60 লিঙ্গ : পুৰুষ	LQW1039298 ফটো উপলব্ধ	590 নাম : প্ৰভা দৈমাৰী স্বামীৰ নাম: কনক ঘৰ নং : ১০৯ বয়স : 52 লিঙ্গ : মহিলা	LQW1039301 ফটো উপলব্ধ	# 591 নাম : জুনমনি ৰাভা উজিৰ স্বামীৰ নাম: প্ৰশান্তল উজিৰ ঘৰ নং : 111 বয়স : 32 লিঙ্গ : মহিলা	LQW0322412 ফটো উপলব্ধ
592 নাম : কৃষ্ণা বৃন্দা স্বামীৰ নাম: উপম বড়ো ঘৰ নং : ১০৯ বয়স : 28 লিঙ্গ : মহিলা	LQW0401679 ফটো উপলব্ধ	593 নাম : উপম বড়ো পিতাৰ নাম: কনক বড়ো ঘৰ নং : ১০৯ বয়স : 27 লিঙ্গ : পুৰুষ	LQW0324285 ফটো উপলব্ধ	594 নাম : নমল মেধী পিতাৰ নাম: টেপালেঙ্গ মেধী ঘৰ নং : ১১০ বয়স : 57 লিঙ্গ : পুৰুষ	LQW1039334 ফটো উপলব্ধ
595 নাম : ৰমিলা মেধী স্বামীৰ নাম: নমল ঘৰ নং : ১১০ বয়স : 53 লিঙ্গ : মহিলা	LQW1039345 ফটো উপলব্ধ	596 নাম : প্ৰভা মেধী পিতাৰ নাম: নমল মেধী ঘৰ নং : ১১০ বয়স : 35 লিঙ্গ : মহিলা	LQW0006387 ফটো উপলব্ধ	597 নাম : ৰণিতা মেধী পিতাৰ নাম: নমল মেধী ঘৰ নং : ১১০ বয়স : 32 লিঙ্গ : মহিলা	LQW0006478 ফটো উপলব্ধ
598 নাম : কিশৰ মেধী পিতাৰ নাম: নমল মেধী ঘৰ নং : ১১০ বয়স : 27 লিঙ্গ : পুৰুষ	LQW0227652 ফটো উপলব্ধ	599 নাম : জবশ্ৰী মেধী স্বামীৰ নাম: কিশৰ মেধী ঘৰ নং : 110 বয়স : 23 লিঙ্গ : মহিলা	LQW1133008 ফটো উপলব্ধ	600 নাম : লক্ষী উজিৰ পিতাৰ নাম: দেবেন্দ্ৰ ঘৰ নং : ১১১ বয়স : 63 লিঙ্গ : পুৰুষ	LQW1039367 ফটো উপলব্ধ



601 নাম : কল্পনা উজিৰ স্বামীৰ নাম: লক্ষী ঘৰ নং : ১১১ বয়স : 55 লিঙ্গ : মহিলা	LQW1039378 ফটো উপলব্ধ	602 নাম : গোপাল উজিৰ পিতাৰ নাম: লক্ষী উজিৰ ঘৰ নং : ১১১ বয়স : 32 লিঙ্গ : পুৰুষ	LQW1043841 ফটো উপলব্ধ	603 নাম : প্রঞ্জল উজিৰ পিতাৰ নাম: লক্ষী উজিৰ ঘৰ নং : ১১১ বয়স : 31 লিঙ্গ : পুৰুষ	LQW1043852 ফটো উপলব্ধ
604 নাম : তপন উজিৰ পিতাৰ নাম: লক্ষী উজিৰ ঘৰ নং : ১১১ বয়স : 26 লিঙ্গ : পুৰুষ	LQW0311639 ফটো উপলব্ধ	605 নাম : তুলীকা দাস উজিৰ স্বামীৰ নাম: তপন উজিৰ ঘৰ নং : 111 বয়স : 21 লিঙ্গ : মহিলা	LQW2000776 ফটো উপলব্ধ	606 নাম : নুমী উজিৰ স্বামীৰ নাম: কানু ঘৰ নং : ১১২ বয়স : 63 লিঙ্গ : মহিলা	LQW1039389 ফটো উপলব্ধ
607 নাম : জীতেন উজিৰ পিতাৰ নাম: কানু ঘৰ নং : ১১২ বয়স : 39 লিঙ্গ : পুৰুষ	LQW1039403 ফটো উপলব্ধ	S 608 নাম : বিনিতা উজিৰ পিতাৰ নাম: কানু ঘৰ নং : ১১২ বয়স : ৪৭ লিঙ্গ : মহিলা	LQW1039414 ফটো উপলব্ধ	609 নাম : কন্জ বৰো স্বামীৰ নাম: বকী বৰো ঘৰ নং : ১১২ বয়স : 35 লিঙ্গ : মহিলা	LQW0273938 ফটো উপলব্ধ
610 নাম : বিংকী উজিৰ স্বামীৰ নাম: জীতেন উজিৰ ঘৰ নং : 112 বয়স : 30 লিঙ্গ : মহিলা	LQW0232900 ফটো উপলব্ধ	611 নাম : দুখা বৰো পিতাৰ নাম: চঞ্জল ঘৰ নং : ১১৩ বয়স : 58 লিঙ্গ : পুৰুষ	LQW1039425 ফটো উপলব্ধ	612 নাম : আৰতী বৰো স্বামীৰ নাম: দুখা ঘৰ নং : ১১৩ বয়স : 47 লিঙ্গ : মহিলা	LQW1039436 ফটো উপলব্ধ
613 নাম : লভিতা বড়ো স্বামীৰ নাম: ললিত বড়ো ঘৰ নং : ১১৩ক বয়স : 45 লিঙ্গ : মহিলা	LQW1039458 ফটো উপলব্ধ	614 নাম : ললিতা বড়ো পিতাৰ নাম: দুখা বড়ো ঘৰ নং : ১১৩ বয়স : 31 লিঙ্গ : মহিলা	LQW0007476 ফটো উপলব্ধ	615 নাম : বুদ্ধদেৱ বড়ো পিতাৰ নাম: দুখা বড়ো ঘৰ নং : 113 বয়স : 29 লিঙ্গ : পুৰুষ	UUI0107508 ফটো উপলব্ধ
616 নাম : চুমিত্ৰা বড়ো অন্যান্য: বুদ্ধদেৱ বড়ো ঘৰ নং : 113 বয়স : 23 লিঙ্গ : মহিলা	CFM0345991 ফটো উপলব্ধ	617 নাম : অমিত বড়ো পিতাৰ নাম: ললিত বড়ো ঘৰ নং : 113 বয়স : 20 লিঙ্গ : পুৰুষ	UUI0032417 ফটো উপলব্ধ	618 নাম : ললিত বড়ো পিতাৰ নাম: কান্দুৰা ঘৰ নং : ১১৩ক বয়স : 52 লিঙ্গ : পুৰুষ	LQW1039447 ফটো উপলব্ধ
619 নাম : দীপা ব্ৰহ্ম স্বামীৰ নাম: চন্দন ক্ৰ বড়ো ঘৰ নং : ১১৪ বয়স : 55 লিঙ্গ : মহিলা	LQW1039492 ফটো উপলব্ধ	620 নাম : দীপ কুঃ বড়ো পিতাৰ নাম: বুদ্ধ ঘৰ নং : ১১৪ বয়স : 46 লিঙ্গ : পুৰুষ	LQW1039538 ফটো উপলব্ধ	621 নাম : সৰোজিনী বৰো স্বামীৰ নাম: দ্বীপ ঘৰ নং : ১১৪ বয়স : 40 লিঙ্গ : মহিলা	LQW1039549 ফটো উপলব্ধ
622 নাম : অক্ষয় দৈমাৰী স্বামীৰ নাম: মুণাল বড়ো ঘৰ নং : ১১৪ বয়স : 37 লিঙ্গ : মহিলা	MGB1285478 ফটো উপলব্ধ	623 নাম : মুনাল বড়ো পিতাৰ নাম: চন্দন বড়ো ঘৰ নং : ১১৪ বয়স : 36 লিঙ্গ : পুৰুষ	LQW1940949 ফটো উপলব্ধ	624 নাম : ভনিতা বড়ো পিতাৰ নাম: চন্দন বড়ো ঘৰ নং : ১১৪ বয়স : 32 লিঙ্গ : মহিলা	LQW1940961 ফটো উপলব্ধ
625 নাম : সমখৌৰ বড়ো পিতাৰ নাম: দ্বীপ কুমাৰ বড়ো ঘৰ নং : 114 বয়স : 26 লিঙ্গ : পুৰুষ	LQW0159764 ফটো উপলব্ধ	626 নাম : লক্ষ্মী কুমাৰ ৰামছিয়াৰী পিতাৰ নাম: ববা ঘৰ নং : ১১৫ বয়স : 63 লিঙ্গ : পুৰুষ	LQW1039550 ফটো উপলব্ধ	627 নাম : সাবিত্ৰী ৰামছিয়াৰী স্বামীৰ নাম: লক্ষী ঘৰ নং : ১১৫ বয়স : 57 লিঙ্গ : মহিলা	LQW1039561 ফটো উপলব্ধ
628 নাম : সুনিল ৰামচিয়াৰী পিতাৰ নাম: লক্ষী ৰামচিয়াৰী ঘৰ নং : ১১৫ বয়স : 40 লিঙ্গ : পুৰুষ	LQW1039572 ফটো উপলব্ধ	629 নাম : শপ্পা দাস স্বামীৰ নাম: সূশীল ৰামছিয়াৰী ঘৰ নং : ১১৫ বয়স : 39 লিঙ্গ : মহিলা	LQW0008227 ফটো উপলব্ধ	630 নাম : সুশিল ৰামছিয়াৰী পিতাৰ নাম: লক্ষী ঘৰ নং : ১১৫ বয়স : 38 লিঙ্গ : পুৰুষ	LQW1039583 ফটো উপলব্ধ



631 নাম : বীনা ব্ৰহ্ম স্বামীৰ নাম: সুনিল ৰামছিয়াৰী ঘৰ নং : ১১৫ বয়স : 37 লিঙ্গ : মহিলা	LQW0008276 ফটো উপলব্ধ	632 নাম : মনোমতী ৰামছিয়াৰী স্বামীৰ নাম: গজেন ঘৰ নং : ১১৬ বয়স : 70 লিঙ্গ : মহিলা	LQW1039594 ফটো উপলব্ধ	633 নাম : ৰঞ্জ ৰামছিয়াৰী পিতাৰ নাম: গজেন ঘৰ নং : ১১৬ বয়স : 52 লিঙ্গ : মহিলা	LQW1039607 ফটো উপলব্ধ
634 নাম : দিপেন ৰামছিয়াৰী পিতাৰ নাম: গজেন ঘৰ নং : ১১৬ বয়স : 43 লিঙ্গ : পুৰুষ	LQW1039629 ফটো উপলব্ধ	635 নাম : কনিকা গয়াৰী স্বামীৰ নাম: দিপেন ৰামছিয়াৰী ঘৰ নং : ১১৬ বয়স : 38 লিঙ্গ : মহিলা	CFM1921148 ফটো উপলব্ধ	636 নাম : ভদেশ্বৰ উজিৰ পিতাৰ নাম: দেবেন্দ্ৰ ঘৰ নং : ১১৭ বয়স : 55 লিঙ্গ : পুৰুষ	LQW1039641 ফটো উপলব্ধ
637 নাম : বিমল উজিৰ পিতাৰ নাম: দেবেন্দ্ৰ ঘৰ নং : ১১৭ বয়স : 52 লিঙ্গ : পুৰুষ	LQW1039663 ফটো উপলব্ধ	E 638 নাম : প্ৰেমোদা উজিৰ স্বামীৰ নাম: ভদেশ্বৰ ঘৰ নং : ১১৭ বয়স : 46 লিঙ্গ : মহিলা	LQW1039652 ফটো উপলব্ধ	639 নাম : হেম উজিৰ স্বামীৰ নাম: বিমল ঘৰ নং : ১১৭ বয়স : 41 লিঙ্গ : মহিলা	LQW1039674 ফটো উপলব্ধ
640 নাম : ৰাজীৱ উজিৰ পিতাৰ নাম: বিমল উজিৰ ঘৰ নং : ১১৭ বয়স : 29 লিঙ্গ : পুৰুষ	LQW0148999 ফটো উপলব্ধ	641 নাম : নিতু উজিৰ পিতাৰ নাম: ভদেশ্বৰ উজিৰ ঘৰ নং : ১১৭ বয়স : 28 লিঙ্গ : পুৰুষ	LQW0324699 ফটো উপলব্ধ	642 নাম : ৰাখাল দেবনাথ পিতাৰ নাম: দীনেশ দেবনাথ ঘৰ নং : 117 বয়স : 27 লিঙ্গ : পুৰুষ	LQW2000503 ফটো উপলব্ধ
# 643 নাম : কৃষ্ণা বড়ো পিতাৰ নাম: মনেশ্বৰ বড়ো ঘৰ নং : 29 বয়স : 27 লিঙ্গ : মহিলা	UUI0149997 ফটো উপলব্ধ	# 644 নাম : বাবুল বড়ো পিতাৰ নাম: চন্দ্ৰ ঘৰ নং : ১১৮ক বয়স : 60 লিঙ্গ : পুৰুষ	LQW1039754 ফটো উপলব্ধ	# 645 নাম : আইকন ডেকা বড়ো স্বামীৰ নাম: বাবুল ঘৰ নং : ১১৮ক বয়স : 50 লিঙ্গ : মহিলা	LQW1039765 ফটো উপলব্ধ
646 নাম : মহিপ্ৰয়া মেধী স্বামীৰ নাম: তেপলেঙ মেধী ঘৰ নং : ১১৯ বয়স : 80 লিঙ্গ : মহিলা	LQW1039798 ফটো উপলব্ধ	647 নাম : মধুৰাম মেধী পিতাৰ নাম: তেপলেং ঘৰ নং : ১১৯ বয়স : 61 লিঙ্গ : পুৰুষ	LQW1039801 ফটো উপলব্ধ	648 নাম : মিট মেধী স্বামীৰ নাম: মধুৰাম মেধী ঘৰ নং : ১১৯ বয়স : 53 লিঙ্গ : মহিলা	LQW1039812 ফটো উপলব্ধ
649 নাম : সৰলা মেধী স্বামীৰ নাম: তেপলেং ঘৰ নং : ১১৯ বয়স : 45 লিঙ্গ : মহিলা	LQW1039823 ফটো উপলব্ধ	650 নাম : সমন্ত মেধী পিতাৰ নাম: তেপলেঙ মেধী ঘৰ নং : 119 বয়স : 44 লিঙ্গ : পুৰুষ	LQW1039867 ফটো উপলব্ধ	651 নাম : দৈবকী মেধী পিতাৰ নাম: তেপলেং মেধী ঘৰ নং : 119 বয়স : 43 লিঙ্গ : মহিলা	LQW1463637 ফটো উপলব্ধ
S 652 নাম : নলিনী মেধী পিতাৰ নাম: তেপলেং ঘৰ নং : ১১৯ বয়স : 41 লিঙ্গ : মহিলা	LQW1039845 ফটো উপলব্ধ	653 নাম : শংকৰ মেধী পিতাৰ নাম: তেপলেং ঘৰ নং : ১১৯ বয়স : 39 লিঙ্গ : পুৰুষ	LQW1039856 ফটো উপলব্ধ	654 নাম : বিমলা বড়ো পিতাৰ নাম: ৰতি ঘৰ নং : ১২০ বয়স : 68 লিঙ্গ : মহিলা	LQW1039889 ফটো উপলব্ধ
655 নাম : লবন চন্দ্ৰ বড়ো পিতাৰ নাম: ৰতি ঘৰ নং : ১২০ বয়স : 59 লিঙ্গ : পুৰুষ	LQW1039878 ফটো উপলব্ধ	656 নাম : মনেশ্বৰী বড়ো পিতাৰ নাম: ৰতি ৰাম বড়ো ঘৰ নং : ১২০ বয়স : 56 লিঙ্গ : মহিলা	LQW1039890 ফটো উপলব্ধ	657 নাম : চবন চন্দ্ৰ বড়ো পিতাৰ নাম: ৰতি ৰাম বড়ো ঘৰ নং : ১২০ বয়স : 53 লিঙ্গ : পুৰুষ	LQW1039903 ফটো উপলব্ধ
658 নাম : দিপালী দৈমাৰী স্বামীৰ নাম: চবন বৰো ঘৰ নং : ১২০ বয়স : 51 লিঙ্গ : মহিলা	LQW1039914 ফটো উপলব্ধ	659 নাম : ডিপ্তী বড়ো স্বামীৰ নাম: লবন বড়ো ঘৰ নং : ১২০ বয়স : 42 লিঙ্গ : মহিলা	LQW1039925 ফটো উপলব্ধ	# 660 নাম : জুৰি বেগম স্বামীৰ নাম: চফিকুল আলী ঘৰ নং : 120 বয়স : 23 লিঙ্গ : মহিলা	LQW1452309 ফটো উপলব্ধ



661 নাম : ডুবীৰ দৈমাৰী পিতাৰ নাম: চাবন চন্দ্ৰ বড়ো ঘৰ নং : 120 বয়স : 22 লিঙ্গ : পুৰুষ	UU10009159 ফটো উপলব্ধ	662 নাম : নিহাৰিকা বড়ো পিতাৰ নাম: লবন চন্দ্ৰ বড়ো ঘৰ নং : 120 বয়স : 19 লিঙ্গ : মহিলা	UU10100016 ফটো উপলব্ধ	663 নাম : বিনা বৰো স্বামীৰ নাম: লাউগা ঘৰ নং : 121 বয়স : 60 লিঙ্গ : মহিলা	LQW1039947 ফটো উপলব্ধ
664 নাম : দাদুল বৰো পিতাৰ নাম: লাউগা ঘৰ নং : 121 বয়স : 56 লিঙ্গ : পুৰুষ	LQW1039958 ফটো উপলব্ধ	665 নাম : হৰেন বৰো পিতাৰ নাম: লাউগা ঘৰ নং : 121 বয়স : 52 লিঙ্গ : পুৰুষ	LQW1039970 ফটো উপলব্ধ	666 নাম : মঞ্জলখী বৰো স্বামীৰ নাম: দাদুল বৰো ঘৰ নং : 121 বয়স : 40 লিঙ্গ : মহিলা	LQW1039981 ফটো উপলব্ধ
667 নাম : বৃদ্ধদেৱ বড়ো পিতাৰ নাম: দাদুল বড়ো ঘৰ নং : 121 বয়স : 23 লিঙ্গ : পুৰুষ	LQW1993864 ফটো উপলব্ধ	668 নাম : বাবু বৰো পিতাৰ নাম: লাউগা ঘৰ নং : 122 বয়স : 63 লিঙ্গ : পুৰুষ	LQW1039992 ফটো উপলব্ধ	669 নাম : বগীপ্ৰিয়া বৰো স্বামীৰ নাম: বাবু ঘৰ নং : 122 বয়স : 58 লিঙ্গ : মহিলা	LQW1040002 ফটো উপলব্ধ
670 নাম : উত পল বৰো পিতাৰ নাম: বাবু বড়ো ঘৰ নং : 122 বয়স : 40 লিঙ্গ : পুৰুষ	LQW1040013 ফটো উপলব্ধ	671 নাম : ৰেখা বড়ো স্বামীৰ নাম: গৌতম বড়ো ঘৰ নং : 122 বয়স : 38 লিঙ্গ : মহিলা	LQW1043829 ফটো উপলব্ধ	672 নাম : ৰুকী বৰো পিতাৰ নাম: বাবু ঘৰ নং : 122 বয়স : 36 লিঙ্গ : পুৰুষ	LQW1040024 ফটো উপলব্ধ
673 নাম : মধু বৰো পিতাৰ নাম: লাউগা ঘৰ নং : 123 বয়স : 56 লিঙ্গ : পুৰুষ	LQW1040035 ফটো উপলব্ধ	674 নাম : পদমী বৰো স্বামীৰ নাম: মধু ঘৰ নং : 123 বয়স : 48 লিঙ্গ : মহিলা	LQW1040046 ফটো উপলব্ধ	675 নাম : ভবেন্দ্ৰ বৰো পিতাৰ নাম: মধু বড়ো ঘৰ নং : 123 বয়স : 35 লিঙ্গ : পুৰুষ	LQW1040057 ফটো উপলব্ধ
676 নাম : মাধুৰী বড়ো পিতাৰ নাম: মধু বড়ো ঘৰ নং : 123 বয়স : 26 লিঙ্গ : মহিলা	LQW0185272 ফটো উপলব্ধ	677 নাম : গনশ্ৰী বৰো স্বামীৰ নাম: গজেন ঘৰ নং : 128 বয়স : 56 লিঙ্গ : মহিলা	LQW1040068 ফটো উপলব্ধ	678 নাম : মন্টল বৰো পিতাৰ নাম: গজেন ঘৰ নং : 128 বয়স : 37 লিঙ্গ : পুৰুষ	LQW1040079 ফটো উপলব্ধ
679 নাম : সন্তোচ বড়ো পিতাৰ নাম: গজেন ঘৰ নং : 128 বয়স : 34 লিঙ্গ : পুৰুষ	LQW1040080 ফটো উপলব্ধ	680 নাম : চিমা বড়ো পিতাৰ নাম: গণশ্ৰী বড়ো ঘৰ নং : 128 বয়স : 34 লিঙ্গ : পুৰুষ	LQW0012518 ফটো উপলব্ধ	681 নাম : গিতিমা বড়ো স্বামীৰ নাম: মন্টল বড়ো ঘৰ নং : 128 বয়স : 34 লিঙ্গ : মহিলা	LQW1043818 ফটো উপলব্ধ
682 নাম : মনজনা বড়ো স্বামীৰ নাম: সন্তোচ বড়ো ঘৰ নং : 124 বয়স : 32 লিঙ্গ : মহিলা	LQW1487099 ফটো উপলব্ধ	683 নাম : জুলী নাৰ্জাৰি স্বামীৰ নাম: চিমা বড়ো ঘৰ নং : 124 বয়স : 29 লিঙ্গ : মহিলা	LQW1555564 ফটো উপলব্ধ	E 684 নাম : কানু বৰো পিতাৰ নাম: জুংগা ঘৰ নং : 126 বয়স : 58 লিঙ্গ : পুৰুষ	LQW1040091 ফটো উপলব্ধ
685 নাম : গেন্দী বৰো স্বামীৰ নাম: কানু ঘৰ নং : 126 বয়স : 48 লিঙ্গ : মহিলা	LQW1040104 ফটো উপলব্ধ	686 নাম : খনাৰাম বড়ো পিতাৰ নাম: কানু ৰাম বড়ো ঘৰ নং : 126 বয়স : 31 লিঙ্গ : পুৰুষ	LQW0013466 ফটো উপলব্ধ	687 নাম : ৰুবাল মুচাহাৰী স্বামীৰ নাম: খনাৰাম বড়ো ঘৰ নং : 126 বয়স : 28 লিঙ্গ : মহিলা	LQW0412247 ফটো উপলব্ধ
688 নাম : অনিমা বৰো স্বামীৰ নাম: কুন্ত ঘৰ নং : 129 বয়স : 58 লিঙ্গ : মহিলা	LQW1040126 ফটো উপলব্ধ	689 নাম : শংকৰ বড়ো পিতাৰ নাম: কুন্ত বড়ো ঘৰ নং : 129 বয়স : 38 লিঙ্গ : পুৰুষ	LQW1040137 ফটো উপলব্ধ	690 নাম : জোনালী ব্ৰহ্ম স্বামীৰ নাম: শংকৰ বড়ো ঘৰ নং : 129 বয়স : 35 লিঙ্গ : মহিলা	LQW0013698 ফটো উপলব্ধ



691 নাম : ফুকন বৰো পিতাৰ নাম: সোমবাৰ ঘৰ নং : ১৩০ বয়স : 68 লিঙ্গ : পুৰুষ	LQW1040159 ফটো উপলব্ধ	692 নাম : সনেশ্বৰ বৰো পিতাৰ নাম: ফুকন ঘৰ নং : ১৩০ বয়স : 43 লিঙ্গ : পুৰুষ	LQW1040171 ফটো উপলব্ধ	E 693 নাম : জয়ন্তী বৰো স্বামীৰ নাম: মতিলাল ঘৰ নং : ১৩১ বয়স : 5 লিঙ্গ : মহিলা	LQW1040206 ফটো উপলব্ধ
694 নাম : অৰ্জুন বড়ো পিতাৰ নাম: মতিলাল ঘৰ নং : ১৩১ বয়স : 35 লিঙ্গ : পুৰুষ	LQW1040217 ফটো উপলব্ধ	695 নাম : অৰ্পণ বড়ো পিতাৰ নাম: মতিলাল বড়ো ঘৰ নং : ১৩১ বয়স : 31 লিঙ্গ : পুৰুষ	LQW1940983 ফটো উপলব্ধ	696 নাম : চিন্ময় বৰো পিতাৰ নাম: চুনিল বৰো ঘৰ নং : 131 বয়স : 22 লিঙ্গ : পুৰুষ	LQW1433580 ফটো উপলব্ধ
697 নাম : হিমাক্ষী ৰাভা বড়ো স্বামীৰ নাম: অৰ্পন বড়ো ঘৰ নং : 131 ক বয়স : 24 লিঙ্গ : মহিলা	LQW0509919 ফটো উপলব্ধ	698 নাম : সুনিল বৰো পিতাৰ নাম: গনেশ্বৰ ঘৰ নং : ১৩১ক বয়স : 51 লিঙ্গ : পুৰুষ	LQW1040228 ফটো উপলব্ধ	699 নাম : প্ৰেমেশ্বৰি দৈমাৰী স্বামীৰ নাম: সুনিল বৰো ঘৰ নং : ১৩১ক বয়স : 41 লিঙ্গ : মহিলা	LQW1040239 ফটো উপলব্ধ
700 নাম : ত্ৰিকেন ৰামছিয়াৰী পিতাৰ নাম: মঙ্গল ঘৰ নং : ১৩২ বয়স : 61 লিঙ্গ : পুৰুষ	LQW1040240 ফটো উপলব্ধ	701 নাম : বিভা ৰামছিয়াৰী স্বামীৰ নাম: ত্ৰিকেন ঘৰ নং : ১৩২ বয়স : 56 লিঙ্গ : মহিলা	LQW1040251 ফটো উপলব্ধ	702 নাম : ৰাকেশ ৰামচিয়াৰী পিতাৰ নাম: ত্ৰিকেন ৰামচিয়াৰী ঘৰ নং : ১৩২ বয়স : 34 লিঙ্গ : পুৰুষ	LQW1040273 ফটো উপলব্ধ
703 নাম : চায়া ৰানী নাৰ্জাৰী স্বামীৰ নাম: ৰাকেশ ৰামচিয়াৰী ঘৰ নং : 132 বয়স : 30 লিঙ্গ : মহিলা	CFM0055269 ফটো উপলব্ধ	704 নাম : সুভাষ চন্দ্ৰ বসুমতাৰী পিতাৰ নাম: গৰ্গ ঘৰ নং : ১৩৪ বয়স : 66 লিঙ্গ : পুৰুষ	LQW1040308 ফটো উপলব্ধ	705 নাম : নিৰোদা বসুমতাৰী স্বামীৰ নাম: সুভাষ ঘৰ নং : ১৩৪ বয়স : 61 লিঙ্গ : মহিলা	LQW1040319 ফটো উপলব্ধ
706 নাম : প্ৰমিলা বসুমতাৰী স্বামীৰ নাম: সুভাষ ঘৰ নং : ১৩৪ বয়স : 60 লিঙ্গ : মহিলা	LQW1040320 ফটো উপলব্ধ	707 নাম : বিশ্বজিৎ বসুমতাৰী পিতাৰ নাম: সুভাষ ঘৰ নং : ১৩৪ বয়স : 40 লিঙ্গ : পুৰুষ	LQW1040331 ফটো উপলব্ধ	708 নাম : সত্যজিত বসুমতাৰী পিতাৰ নাম: সুভাষ বসুমতাৰী ঘৰ নং : ১৩৪ বয়স : 36 লিঙ্গ : পুৰুষ	LQW1040353 ফটো উপলব্ধ
709 নাম : কনিকা শৰ্ম্মীয়াৰী স্বামীৰ নাম: বিশ্বজিৎ বসুমতাৰী ঘৰ নং : 134 বয়স : 34 লিঙ্গ : মহিলা	LQW1431790 ফটো উপলব্ধ	710 নাম : অনিমা ৰামচিয়াৰী পিতাৰ নাম: বালিচৰন ঘৰ নং : ১৩৫ বয়স : 59 লিঙ্গ : মহিলা	LQW1040386 ফটো উপলব্ধ	711 নাম : কালিচৰন ৰামচিয়াৰী পিতাৰ নাম: বালিচৰন বড়ো ঘৰ নং : ১৩৫ বয়স : 57 লিঙ্গ : পুৰুষ	LQW1040397 ফটো উপলব্ধ
712 নাম : ফুলমতী বসুমতাৰী স্বামীৰ নাম: কালিচৰন ৰামচিয়াৰী ঘৰ নং : ১৩৫ বয়স : 50 লিঙ্গ : মহিলা	LQW1040400 ফটো উপলব্ধ	713 নাম : পুষ্পলতা মহাৰী স্বামীৰ নাম: নিপেন ৰামছিয়াৰী ঘৰ নং : ১৩৫ বয়স : 44 লিঙ্গ : মহিলা	LQW0185041 ফটো উপলব্ধ	714 নাম : অনিতা বৰো স্বামীৰ নাম: হৰেন বড়ো ঘৰ নং : ১৩৫ক বয়স : 42 লিঙ্গ : মহিলা	LQW1040411 ফটো উপলব্ধ
715 নাম : নিপেন ৰামচিয়াৰী পিতাৰ নাম: বালিচৰন ঘৰ নং : ১৩৫ বয়স : 40 লিঙ্গ : পুৰুষ	LQW1040422 ফটো উপলব্ধ	716 নাম : ভূপালী ৰামছিয়াৰী পিতাৰ নাম: কালিচৰন ৰামছিয়াৰী ঘৰ নং : ১৩৫ বয়স : 26 লিঙ্গ : মহিলা	LQW0185355 ফটো উপলব্ধ	717 নাম : সমৰ ৰামচিয়াৰী পিতাৰ নাম: কালিচৰন ৰামচিয়াৰী ঘৰ নং : 135 বয়স : 22 লিঙ্গ : পুৰুষ	UUI0040543 ফটো উপলব্ধ
718 নাম : ৰনসিপ্ৰিয়া বড়ো স্বামীৰ নাম: কেৰা ঘৰ নং : ১৩৬ বয়স : 61 লিঙ্গ : মহিলা	LQW1040433 ফটো উপলব্ধ	719 নাম : ৰবীন বৰো পিতাৰ নাম: কেৰা ঘৰ নং : ১৩৬ বয়স : 40 লিঙ্গ : পুৰুষ	LQW1040444 ফটো উপলব্ধ	720 নাম : প্ৰতিমা বড়ো পিতাৰ নাম: ৰবীন বড়ো ঘৰ নং : ১৩৬ বয়স : 33 লিঙ্গ : মহিলা	LQW1040455 ফটো উপলব্ধ



721 নাম : গান্ঠিয়া বড়ো পিতাৰ নাম: মলেশ্বৰীম বড়ো ঘৰ নং : 109 বয়স : 66 লিঙ্গ : পুৰুষ	LQW1040488 ফটো উপলব্ধ	722 নাম : অদাং বড়ো স্বামীৰ নাম: গান্ঠিয়া ঘৰ নং : 109 বয়স : 60 লিঙ্গ : মহিলা	LQW1040499 ফটো উপলব্ধ	723 নাম : বিষ্ণু বৰো পিতাৰ নাম: গান্ঠিয়া ঘৰ নং : 109 বয়স : 37 লিঙ্গ : পুৰুষ	LQW1040513 ফটো উপলব্ধ
724 নাম : গৌতম বড়ো পিতাৰ নাম: গান্ঠিয়া বড়ো ঘৰ নং : 109 বয়স : 36 লিঙ্গ : পুৰুষ	LQW1040466 ফটো উপলব্ধ	725 নাম : বন্তী বড়ো স্বামীৰ নাম: ৰবিন বড়ো ঘৰ নং : 109 বয়স : 35 লিঙ্গ : মহিলা	LQW1941000 ফটো উপলব্ধ	726 নাম : উত্তম বড়ো পিতাৰ নাম: গান্ঠিয়া বড়ো ঘৰ নং : 109 বয়স : 34 লিঙ্গ : পুৰুষ	LQW1040477 ফটো উপলব্ধ
727 নাম : জয়ন্তী ৰামছীয়াৰী স্বামীৰ নাম: বিষ্ণু বড়ো ঘৰ নং : 109 বয়স : 34 লিঙ্গ : মহিলা	LQW0399774 ফটো উপলব্ধ	728 নাম : জয়মতী বৰো স্বামীৰ নাম: শুক্ৰ ঘৰ নং : 109 বয়স : 58 লিঙ্গ : মহিলা	LQW1040524 ফটো উপলব্ধ	729 নাম : সঞ্জয় বড়ো পিতাৰ নাম: শুক্ৰ ঘৰ নং : 109 বয়স : 35 লিঙ্গ : পুৰুষ	LQW1040535 ফটো উপলব্ধ
730 নাম : অজয় কুমাৰ বড়ো পিতাৰ নাম: শুক্ৰ বড়ো ঘৰ নং : 109 বয়স : 31 লিঙ্গ : পুৰুষ	LQW0019307 ফটো উপলব্ধ	731 নাম : মিন বড়ো স্বামীৰ নাম: সঞ্জয় বড়ো ঘৰ নং : 138 বয়স : 23 লিঙ্গ : মহিলা	UUI0009142 ফটো উপলব্ধ	732 নাম : পবিন বৰো পিতাৰ নাম: নাগা ঘৰ নং : 180 বয়স : 55 লিঙ্গ : পুৰুষ	LQW1040546 ফটো উপলব্ধ
733 নাম : মিন বৰো স্বামীৰ নাম: পবিন বৰো ঘৰ নং : 180 বয়স : 47 লিঙ্গ : মহিলা	LQW1040557 ফটো উপলব্ধ	734 নাম : ৰমেন বৰো পিতাৰ নাম: উপেন বড়ো ঘৰ নং : 180 বয়স : 39 লিঙ্গ : পুৰুষ	LQW1040579 ফটো উপলব্ধ	735 নাম : দীপজ্যোতি বড়ো পিতাৰ নাম: পবিন বড়ো ঘৰ নং : 140 বয়স : 24 লিঙ্গ : পুৰুষ	LQW1172170 ফটো উপলব্ধ
736 নাম : সনালী বড়ো স্বামীৰ নাম: মনুজ কুমাৰ বড়ো ঘৰ নং : 140 বি বয়স : 33 লিঙ্গ : মহিলা	LQW1043830 ফটো উপলব্ধ	737 নাম : গোবিন্দ বড়ো পিতাৰ নাম: চীৰো বড়ো ঘৰ নং : 181 বয়স : 63 লিঙ্গ : পুৰুষ	LQW1040580 ফটো উপলব্ধ	738 নাম : ৰাজো ব্ৰহ্ম স্বামীৰ নাম: গোবিন্দ বড়ো ঘৰ নং : 141 বয়স : 43 লিঙ্গ : মহিলা	LQW1550672 ফটো উপলব্ধ
739 নাম : মুনমনি বড়ো স্বামীৰ নাম: ৰঞ্জিত বড়ো ঘৰ নং : 141 বয়স : 37 লিঙ্গ : মহিলা	UUI0075325 ফটো উপলব্ধ	740 নাম : ৰঞ্জিত বৰো পিতাৰ নাম: গবিন্দ ঘৰ নং : 181 বয়স : 36 লিঙ্গ : পুৰুষ	LQW1040615 ফটো উপলব্ধ	S 741 নাম : বীনা বড়ো পিতাৰ নাম: গবিন্দ বৰো ঘৰ নং : 181 বয়স : 33 লিঙ্গ : মহিলা	LQW1043487 ফটো উপলব্ধ
742 নাম : তৰুন বৰো পিতাৰ নাম: গৰ্গ ঘৰ নং : 182 বয়স : 64 লিঙ্গ : পুৰুষ	LQW1040637 ফটো উপলব্ধ	743 নাম : দিপালী বৰো স্বামীৰ নাম: তৰুন ঘৰ নং : 182 বয়স : 58 লিঙ্গ : মহিলা	LQW1040648 ফটো উপলব্ধ	744 নাম : কৃষ্ণা বড়ো পিতাৰ নাম: তৰুণ বড়ো ঘৰ নং : 182 বয়স : 31 লিঙ্গ : পুৰুষ	LQW1043863 ফটো উপলব্ধ
745 নাম : চনায়শ্ৰী দৈমাৰী স্বামীৰ নাম: কৃষ্ণ বড়ো ঘৰ নং : 182 বয়স : 30 লিঙ্গ : মহিলা	LQW0235952 ফটো উপলব্ধ	746 নাম : অভিজিত বৰ্মন পিতাৰ নাম: তপন বৰ্মন ঘৰ নং : 142 বয়স : 22 লিঙ্গ : পুৰুষ	UUI0096685 ফটো উপলব্ধ	747 নাম : মনোজ কুমাৰ বৰো পিতাৰ নাম: তৰুন ঘৰ নং : 142 বি বয়স : 39 লিঙ্গ : পুৰুষ	LQW1040659 ফটো উপলব্ধ
748 নাম : অজিত পণ্ডিত পিতাৰ নাম: বিৰেন্দ্ৰ পণ্ডিত ঘৰ নং : 188 বয়স : 56 লিঙ্গ : পুৰুষ	LQW1040693 ফটো উপলব্ধ	749 নাম : নিভাষ পণ্ডিত পিতাৰ নাম: বিৰেন্দ্ৰ ঘৰ নং : 188ক বয়স : 50 লিঙ্গ : পুৰুষ	LQW1040706 ফটো উপলব্ধ	750 নাম : নিতাই পণ্ডিত পিতাৰ নাম: বিৰেন্দ্ৰ ঘৰ নং : 188 বয়স : 48 লিঙ্গ : পুৰুষ	LQW1040717 ফটো উপলব্ধ



751 নাম : মিনা দেৱী স্বামীৰ নাম : নিভাষ পণ্ডিত ঘৰ নং : ১৪৪ক বয়স : 45 লিঙ্গ : মহিলা	LQW1040728 ফটো উপলব্ধ	752 নাম : মাধবী দেৱী স্বামীৰ নাম : অজিত পণ্ডিত ঘৰ নং : ১৪৪ বয়স : 37 লিঙ্গ : মহিলা	LQW1043874 ফটো উপলব্ধ	753 নাম : গীতা দেৱী স্বামীৰ নাম : ধীৰেন্দ্ৰ পণ্ডিত ঘৰ নং : ১৪৫ বয়স : 78 লিঙ্গ : মহিলা	LQW1040739 ফটো উপলব্ধ
754 নাম : শংকৰ চন্দ্ৰ পণ্ডিত পিতাৰ নাম : ধীৰেন্দ্ৰ পণ্ডিত ঘৰ নং : ১৪৫ বয়স : 55 লিঙ্গ : পুৰুষ	LQW1040740 ফটো উপলব্ধ	755 নাম : নয়নমণী দাস দেৱী স্বামীৰ নাম : শংকৰ চন্দ্ৰ পণ্ডিত ঘৰ নং : ১৪৫ বয়স : 47 লিঙ্গ : মহিলা	LQW1040751 ফটো উপলব্ধ	756 নাম : নীশীতা দেৱী পিতাৰ নাম : শংকৰ চন্দ্ৰ পণ্ডিত ঘৰ নং : 145 বয়স : 22 লিঙ্গ : মহিলা	LQW1464734 ফটো উপলব্ধ
757 নাম : জমিৰ আলী পিতাৰ নাম : মফীজ আলী ঘৰ নং : ১৪৬ বয়স : 53 লিঙ্গ : পুৰুষ	LQW1040784 ফটো উপলব্ধ	758 নাম : জহৰাবানু বিবি স্বামীৰ নাম : মফীজ আলী ঘৰ নং : ১৪৬ বয়স : 50 লিঙ্গ : মহিলা	LQW1040773 ফটো উপলব্ধ	759 নাম : নুজিৰ আলী পিতাৰ নাম : মফীজ আলী ঘৰ নং : ১৪৬ বয়স : 46 লিঙ্গ : পুৰুষ	LQW1040808 ফটো উপলব্ধ
760 নাম : লিলি বিবি স্বামীৰ নাম : জমিৰ আলী ঘৰ নং : ১৪৬ বয়স : 43 লিঙ্গ : মহিলা	LQW1040795 ফটো উপলব্ধ	761 নাম : হাচনা বিবি স্বামীৰ নাম : নুজিৰ আলী ঘৰ নং : ১৪৬ বয়স : 38 লিঙ্গ : মহিলা	LQW1040819 ফটো উপলব্ধ	762 নাম : আতাৰ আলী পিতাৰ নাম : মফীজ আলী ঘৰ নং : ১৪৬ বয়স : 35 লিঙ্গ : পুৰুষ	LQW0276972 ফটো উপলব্ধ
763 নাম : মৰ্জিনা বেগম স্বামীৰ নাম : গেছো আলী ঘৰ নং : ১৪৬ বয়স : 29 লিঙ্গ : মহিলা	LQW0325183 ফটো উপলব্ধ	764 নাম : জেছমিন চুলতানা স্বামীৰ নাম : ৰচিদুল আলী ঘৰ নং : 146 বয়স : 25 লিঙ্গ : মহিলা	UUI0005512 ফটো উপলব্ধ	765 নাম : মেৰাজুল আলী পিতাৰ নাম : জমিৰ আলী ঘৰ নং : 146 বয়স : 24 লিঙ্গ : পুৰুষ	LQW0496265 ফটো উপলব্ধ
766 নাম : কাচিনা বেগম স্বামীৰ নাম : আতাৰ আলী ঘৰ নং : 146 বয়স : 23 লিঙ্গ : মহিলা	LQW0540013 ফটো উপলব্ধ	767 নাম : ছানিদুল আলী পিতাৰ নাম : নুজিৰ আলী ঘৰ নং : 146 বয়স : 22 লিঙ্গ : পুৰুষ	UUI0068759 ফটো উপলব্ধ	768 নাম : গেস আলী পিতাৰ নাম : মফীজ আলী ঘৰ নং : 146 ক বয়স : 38 লিঙ্গ : পুৰুষ	LQW1040820 ফটো উপলব্ধ
769 নাম : মচফুৰ আলী পিতাৰ নাম : ইচুব ঘৰ নং : ১৪৮ বয়স : 80 লিঙ্গ : পুৰুষ	LQW1040842 ফটো উপলব্ধ	770 নাম : তইলচান বিবি স্বামীৰ নাম : মচফুৰ ঘৰ নং : ১৪৮ বয়স : 66 লিঙ্গ : মহিলা	LQW1040853 ফটো উপলব্ধ	771 নাম : আইনুৰ আলী পিতাৰ নাম : মচফুৰ ঘৰ নং : ১৪৮ বয়স : 48 লিঙ্গ : পুৰুষ	LQW1040875 ফটো উপলব্ধ
772 নাম : আলতাফ আলী পিতাৰ নাম : মচফুৰ ঘৰ নং : ১৪৮ বয়স : 41 লিঙ্গ : পুৰুষ	LQW1040864 ফটো উপলব্ধ	773 নাম : নাৰ্জিনা বেগম স্বামীৰ নাম : আলতাপ আলী ঘৰ নং : ১৪৮ বয়স : 31 লিঙ্গ : মহিলা	LQW0273052 ফটো উপলব্ধ	774 নাম : ফতেমা বেগম স্বামীৰ নাম : আইনুৰ আলী ঘৰ নং : 148 বয়স : 28 লিঙ্গ : মহিলা	LQW0436642 ফটো উপলব্ধ
775 নাম : বদিৰ আলী পিতাৰ নাম : মছলিম ঘৰ নং : ১৪৯ বয়স : 47 লিঙ্গ : পুৰুষ	LQW1040911 ফটো উপলব্ধ	776 নাম : জামিনা বেগম স্বামীৰ নাম : বদিৰ আলী ঘৰ নং : ১৪৯ বয়স : 41 লিঙ্গ : মহিলা	LQW1040922 ফটো উপলব্ধ	777 নাম : ৰিয়াজ আলী পিতাৰ নাম : মছলিম ঘৰ নং : ১৪৯ বয়স : 37 লিঙ্গ : পুৰুষ	LQW1040933 ফটো উপলব্ধ
778 নাম : মঞ্জু বেগম স্বামীৰ নাম : ৰিয়াজ আলী ঘৰ নং : ১৪৯ বয়স : 33 লিঙ্গ : মহিলা	LQW1043556 ফটো উপলব্ধ	779 নাম : চাজিদা বেগম পিতাৰ নাম : বদিৰ আলী ঘৰ নং : ১৪৯ বয়স : 25 লিঙ্গ : মহিলা	LQW0353698 ফটো উপলব্ধ	780 নাম : পইনুৰ আলী পিতাৰ নাম : বদিৰ আলী ঘৰ নং : 149 বয়স : 23 লিঙ্গ : পুৰুষ	LQW1152990 ফটো উপলব্ধ



781 নাম : মহঃ তপছেৰ আলী পিতাৰ নাম: ধনা আলী ঘৰ নং : 150 বয়স : 59 লিঙ্গ : পুৰুষ	LQW1040944 ফটো উপলব্ধ	782 নাম : জলেখা বিবি স্বামীৰ নাম: মহঃ তপছেৰ আলী ঘৰ নং : 150 বয়স : 46 লিঙ্গ : মহিলা	LQW1040955 ফটো উপলব্ধ	783 নাম : খাইৰুল আলী পিতাৰ নাম: তপছেৰ আলী ঘৰ নং : 150 বয়স : 33 লিঙ্গ : পুৰুষ	LQW1043465 ফটো উপলব্ধ
784 নাম : জব্বাৰ আলী পিতাৰ নাম: তপছেৰ আলী ঘৰ নং : 150 বয়স : 31 লিঙ্গ : পুৰুষ	LQW1043476 ফটো উপলব্ধ	785 নাম : চুমী বেগম স্বামীৰ নাম: খাইৰুল আলী ঘৰ নং : 150 বয়স : 28 লিঙ্গ : মহিলা	LQW0312884 ফটো উপলব্ধ	786 নাম : নিকু বেগম স্বামীৰ নাম: জব্বাৰ আলী ঘৰ নং : 150 বয়স : 23 লিঙ্গ : মহিলা	UUI0068015 ফটো উপলব্ধ
787 নাম : সুবোধ দেবনাথ পিতাৰ নাম: ৰমণী ঘৰ নং : 152 বয়স : 66 লিঙ্গ : পুৰুষ	LQW1040988 ফটো উপলব্ধ	788 নাম : মানসী দেবী স্বামীৰ নাম: সুবোধ দেবনাথ ঘৰ নং : 152 বয়স : 58 লিঙ্গ : মহিলা	LQW1040999 ফটো উপলব্ধ	789 নাম : সঞ্জীৱ নাথ পিতাৰ নাম: সুবোধ ঘৰ নং : 152 বয়স : 44 লিঙ্গ : পুৰুষ	LQW1041016 ফটো উপলব্ধ
790 নাম : নমিতা বৰ্মন স্বামীৰ নাম: সঞ্জীৱ নাথ ঘৰ নং : 152 বয়স : 40 লিঙ্গ : মহিলা	UUI0076968 ফটো উপলব্ধ	791 নাম : প্ৰদীপ নাথ পিতাৰ নাম: সুবোধ ঘৰ নং : 152 বয়স : 39 লিঙ্গ : পুৰুষ	LQW1041005 ফটো উপলব্ধ	792 নাম : সন্দীপ নাথ পিতাৰ নাম: সুবোধ দেবনাথ ঘৰ নং : 152 বয়স : 32 লিঙ্গ : পুৰুষ	LQW1043501 ফটো উপলব্ধ
793 নাম : অনিতা দেবনাথ স্বামীৰ নাম: লিটন নাথ ঘৰ নং : 152 বয়স : 28 লিঙ্গ : মহিলা	UUI0066407 ফটো উপলব্ধ	794 নাম : খুকন বিশ্বাস পিতাৰ নাম: সুনীল বিশ্বাস ঘৰ নং : 152 বয়স : 23 লিঙ্গ : পুৰুষ	LQW1442771 ফটো উপলব্ধ	795 নাম : কমল নাথ পিতাৰ নাম: প্ৰবীৰ নাথ ঘৰ নং : 152ক বয়স : 31 লিঙ্গ : পুৰুষ	LQW0025155 ফটো উপলব্ধ
796 নাম : সুনীল বিশ্বাস অন্যান্য: হৰিবল বিশ্বাস ঘৰ নং : 152 ঘ বয়স : 55 লিঙ্গ : পুৰুষ	LQW1043512 ফটো উপলব্ধ	797 নাম : অনিমা বিশ্বাস অন্যান্য: সুনীল বিশ্বাস ঘৰ নং : 152 ঘ বয়স : 43 লিঙ্গ : মহিলা	LQW1043523 ফটো উপলব্ধ	798 নাম : অৰন দেবনাথ পিতাৰ নাম: ৰমণী ঘৰ নং : 152খ বয়স : 53 লিঙ্গ : পুৰুষ	LQW1040284 ফটো উপলব্ধ
799 নাম : ৰাজেশ দেৱনাথ পিতাৰ নাম: অৰন দেৱনাথ ঘৰ নং : 152 খ বয়স : 27 লিঙ্গ : পুৰুষ	LQW0159392 ফটো উপলব্ধ	800 নাম : নিৰুপমা দাস স্বামীৰ নাম: ৰাজেশ দেবনাথ ঘৰ নং : 152ক বয়স : 23 লিঙ্গ : মহিলা	UUI0057711 ফটো উপলব্ধ	801 নাম : মুকেশ নাথ পিতাৰ নাম: প্ৰবীৰ দেবনাথ ঘৰ নং : 152 খ বয়স : 35 লিঙ্গ : পুৰুষ	LQW1041027 ফটো উপলব্ধ
802 নাম : বনশ্ৰী বৰ্মন দেবী স্বামীৰ নাম: মুকেশ নাথ ঘৰ নং : 152 খ বয়স : 24 লিঙ্গ : মহিলা	LQW0453001 ফটো উপলব্ধ	803 নাম : প্ৰবীৰ দেবনাথ পিতাৰ নাম: ৰমণী ঘৰ নং : 152ক বয়স : 58 লিঙ্গ : পুৰুষ	LQW1041038 ফটো উপলব্ধ	804 নাম : মমতা দেৱী স্বামীৰ নাম: প্ৰবীৰ ঘৰ নং : 152ক বয়স : 48 লিঙ্গ : মহিলা	LQW1041049 ফটো উপলব্ধ
805 নাম : মিনা দেৱী স্বামীৰ নাম: অৰন ঘৰ নং : 152খ বয়স : 46 লিঙ্গ : মহিলা	LQW1041050 ফটো উপলব্ধ	806 নাম : লিটন নাথ পিতাৰ নাম: প্ৰবীৰ নাথ ঘৰ নং : 152ক বয়স : 33 লিঙ্গ : পুৰুষ	LQW1043498 ফটো উপলব্ধ	807 নাম : চামচুল আলী পিতাৰ নাম: চমচেৰ আলী ঘৰ নং : 150 বয়স : 39 লিঙ্গ : পুৰুষ	LQW1041094 ফটো উপলব্ধ
808 নাম : ৰুমী বিবি স্বামীৰ নাম: চামচুল আলী ঘৰ নং : 150 বয়স : 34 লিঙ্গ : মহিলা	LQW1041083 ফটো উপলব্ধ	D 809 নাম : ৰমেন্দ্ৰ পণ্ডিত পিতাৰ নাম: জয়চন্দ্ৰ ঘৰ নং : 155 বয়স : 85 লিঙ্গ : পুৰুষ	LQW1041107 ফটো উপলব্ধ	810 নাম : সচিত্ৰ দেৱী স্বামীৰ নাম: ৰমেন্দ্ৰ ঘৰ নং : 155 বয়স : 73 লিঙ্গ : মহিলা	LQW1041118 ফটো উপলব্ধ



811 নাম : কিৰন দেৱী স্বামীৰ নাম: ৰমেন্দ্ৰ ঘৰ নং : ১৫৫ বয়স : 68 লিঙ্গ : মহিলা	LQW1041129 ফটো উপলব্ধ	812 নাম : নাৰায়ন পণ্ডিত পিতাৰ নাম: ৰমেন্দ্ৰ ঘৰ নং : ১৫৫ বয়স : 51 লিঙ্গ : পুৰুষ	LQW1041130 ফটো উপলব্ধ	813 নাম : দিলিপ পণ্ডিত পিতাৰ নাম: ৰমেন্দ্ৰ ঘৰ নং : ১৫৫ বয়স : 39 লিঙ্গ : পুৰুষ	LQW1041141 ফটো উপলব্ধ
814 নাম : অমতা দেৱী স্বামীৰ নাম: দিলিপ পণ্ডিত ঘৰ নং : ১৫৫ বয়স : 39 লিঙ্গ : মহিলা	LQW1041174 ফটো উপলব্ধ	815 নাম : বিছাকা দেৱী স্বামীৰ নাম: দিলিপ পণ্ডিত ঘৰ নং : ১৫৫ বয়স : 35 লিঙ্গ : মহিলা	LQW1043614 ফটো উপলব্ধ	816 নাম : পূজা ৰাই পণ্ডিত স্বামীৰ নাম: অৰ্জুন পণ্ডিত ঘৰ নং : 155 বয়স : 24 লিঙ্গ : মহিলা	LQW1993815 ফটো উপলব্ধ
817 নাম : অৰ্জুন পণ্ডিত পিতাৰ নাম: ৰমেন্দ্ৰ ঘৰ নং : 155 বয়স : 37 লিঙ্গ : পুৰুষ	LQW1041152 ফটো উপলব্ধ	818 নাম : অমল পণ্ডিত পিতাৰ নাম: ৰমেন্দ্ৰ পণ্ডিত ঘৰ নং : 155 বয়স : 34 লিঙ্গ : পুৰুষ	LQW1041163 ফটো উপলব্ধ	819 নাম : বিনা দেৱী স্বামীৰ নাম: অমল পণ্ডিত ঘৰ নং : 155 বয়স : 25 লিঙ্গ : মহিলা	LQW0492686 ফটো উপলব্ধ
820 নাম : মানিক চৌধুৰী পিতাৰ নাম: মাখন চৌধুৰী ঘৰ নং : 157 বয়স : 49 লিঙ্গ : পুৰুষ	LQW1533033 ফটো উপলব্ধ	821 নাম : শুক্লা চৌধুৰী স্বামীৰ নাম: মানিক ঘৰ নং : ১৫৭ বয়স : 37 লিঙ্গ : মহিলা	LQW1041243 ফটো উপলব্ধ	822 নাম : হৃষিকেশ চৌধুৰী পিতাৰ নাম: মানিক চৌধুৰী ঘৰ নং : 157 বয়স : 21 লিঙ্গ : পুৰুষ	LQW2000917 ফটো উপলব্ধ
823 নাম : মধুসিতা চৌধুৰী পিতাৰ নাম: মানিক চৌধুৰী ঘৰ নং : 157 বয়স : 19 লিঙ্গ : মহিলা	UUI0145243 ফটো উপলব্ধ	824 নাম : দিপালী চৌধুৰী স্বামীৰ নাম: সুধীৰ চৌধুৰী ঘৰ নং : ১৫৮ বয়স : 75 লিঙ্গ : মহিলা	LQW1041298 ফটো উপলব্ধ	825 নাম : তপন চৌধুৰী পিতাৰ নাম: সুধীৰ চৌধুৰী ঘৰ নং : ১৫৮ বয়স : 45 লিঙ্গ : পুৰুষ	LQW1041301 ফটো উপলব্ধ
826 নাম : ধনঞ্জয় চৌধুৰী পিতাৰ নাম: সুধীৰ চৌধুৰী ঘৰ নং : ১৫৮ বয়স : 41 লিঙ্গ : পুৰুষ	LQW1041323 ফটো উপলব্ধ	827 নাম : পূৰ্ণিমা চৌধুৰী স্বামীৰ নাম: স্বপ্ন চৌধুৰী ঘৰ নং : ১৫৮ বয়স : 37 লিঙ্গ : মহিলা	LQW1043965 ফটো উপলব্ধ	828 নাম : পাপৰী বৰ্মন চৌধুৰী স্বামীৰ নাম: তপন চৌধুৰী ঘৰ নং : ১৫৮ বয়স : 35 লিঙ্গ : মহিলা	LQW0323105 ফটো উপলব্ধ
829 নাম : শিখা নাথ চৌধুৰী স্বামীৰ নাম: মনোৰঞ্জন চৌধুৰী ঘৰ নং : ১৫৮ বয়স : 31 লিঙ্গ : মহিলা	LQW0311167 ফটো উপলব্ধ	830 নাম : জয়ন্তী দেৱী স্বামীৰ নাম: ধনঞ্জয় চৌধুৰী ঘৰ নং : ১৫৮ বয়স : 27 লিঙ্গ : মহিলা	LQW0324715 ফটো উপলব্ধ	831 নাম : স্বপ্ন চৌধুৰী পিতাৰ নাম: সুধীৰ চৌধুৰী ঘৰ নং : 158 বয়স : 46 লিঙ্গ : পুৰুষ	LQW1041312 ফটো উপলব্ধ
832 নাম : মনোৰঞ্জন চৌধুৰী পিতাৰ নাম: সুধীৰ চৌধুৰী ঘৰ নং : 158 বয়স : 39 লিঙ্গ : পুৰুষ	LQW1041334 ফটো উপলব্ধ	833 নাম : মহেন্দ্ৰ চৌধুৰী পিতাৰ নাম: বিচক্ষৰ ঘৰ নং : ১৫৯ বয়স : 76 লিঙ্গ : পুৰুষ	LQW1041356 ফটো উপলব্ধ	834 নাম : সাধনা চৌধুৰী স্বামীৰ নাম: মহেন্দ্ৰ ঘৰ নং : ১৫৯ বয়স : 68 লিঙ্গ : মহিলা	LQW1041367 ফটো উপলব্ধ
835 নাম : সুনীল চৌধুৰী পিতাৰ নাম: বিচক্ষৰ চৌধুৰী ঘৰ নং : ১৬১ বয়স : 70 লিঙ্গ : পুৰুষ	LQW1041436 ফটো উপলব্ধ	836 নাম : অঞ্জলী চৌধুৰী স্বামীৰ নাম: সুনীল ঘৰ নং : ১৬১ বয়স : 63 লিঙ্গ : মহিলা	LQW1041447 ফটো উপলব্ধ	837 নাম : অজিত চৌধুৰী পিতাৰ নাম: সুনীল চৌধুৰী ঘৰ নং : ১৬১ বয়স : 33 লিঙ্গ : পুৰুষ	LQW1043385 ফটো উপলব্ধ
838 নাম : অৰ্চনা দেৱনাথ স্বামীৰ নাম: অজিত চৌধুৰী ঘৰ নং : 161 বয়স : 29 লিঙ্গ : মহিলা	LQW0289603 ফটো উপলব্ধ	D 839 নাম : যতীন্দ্ৰ দেৱনাথ পিতাৰ নাম: ধৰনা দেৱনাথ ঘৰ নং : 163 বয়স : 56 লিঙ্গ : পুৰুষ	LQW1988849 ফটো উপলব্ধ	840 নাম : কল্পনা দেৱী স্বামীৰ নাম: যতীন্দ্ৰ ঘৰ নং : ১৬৩ বয়স : 53 লিঙ্গ : মহিলা	LQW1041469 ফটো উপলব্ধ



D 841 নাম : সৰশ্ৰী দেৱী পিতাৰ নাম: ধৰনী দেবনাথ ঘৰ নং : 163 বয়স : 51 লিঙ্গ : মহিলা	LQW1988872 ফটো উপলব্ধ	842 নাম : ইন্দ্ৰজিত দেবনাথ পিতাৰ নাম: ধৰনী ঘৰ নং : 168 বয়স : 62 লিঙ্গ : পুৰুষ	LQW1041470 ফটো উপলব্ধ	843 নাম : জগদীশ দেবনাথ পিতাৰ নাম: জয়কৃষ্ণ ঘৰ নং : 166 বয়স : 68 লিঙ্গ : পুৰুষ	LQW1041481 ফটো উপলব্ধ
# 844 নাম : ধনঞ্জয় দেবনাথ পিতাৰ নাম: ধীৰেন্দ্ৰ দেৱনাথ ঘৰ নং : 165 বয়স : 60 লিঙ্গ : পুৰুষ	LQW1041538 ফটো উপলব্ধ	845 নাম : সমলা দেৱী স্বামীৰ নাম: জগদীশ ঘৰ নং : 166 বয়স : 61 লিঙ্গ : মহিলা	LQW1041492 ফটো উপলব্ধ	# 846 নাম : প্ৰভাসিনি দেৱী স্বামীৰ নাম: ধনঞ্জয় দেৱনাথ ঘৰ নং : 165 বয়স : 59 লিঙ্গ : মহিলা	LQW1041549 ফটো উপলব্ধ
847 নাম : খগেন দেবনাথ পিতাৰ নাম: জগদীশ ঘৰ নং : 167 বয়স : 43 লিঙ্গ : পুৰুষ	LQW1041505 ফটো উপলব্ধ	# 848 নাম : সঞ্জীৱ নাথ পিতাৰ নাম: ধনঞ্জয় দেবনাথ ঘৰ নং : 167 বয়স : 39 লিঙ্গ : পুৰুষ	LQW1041561 ফটো উপলব্ধ	849 নাম : নগেন দেবনাথ পিতাৰ নাম: জগদীশ ঘৰ নং : 167 বয়স : 38 লিঙ্গ : পুৰুষ	LQW1041516 ফটো উপলব্ধ
# 850 নাম : দীপক নাথ পিতাৰ নাম: ধনঞ্জয় দেৱনাথ ঘৰ নং : 165 বয়স : 39 লিঙ্গ : পুৰুষ	LQW1041572 ফটো উপলব্ধ	851 নাম : সীমা দেৱী স্বামীৰ নাম: খগেন দেব নাথ ঘৰ নং : 166 বয়স : 36 লিঙ্গ : মহিলা	LQW1043921 ফটো উপলব্ধ	852 নাম : কণিকা দেৱী পিতাৰ নাম: ধনঞ্জয় দেৱনাথ ঘৰ নং : 166 বয়স : 35 লিঙ্গ : মহিলা	LQW1041583 ফটো উপলব্ধ
853 নাম : মমতা দেবনাথ স্বামীৰ নাম: নগেন দেবনাথ ঘৰ নং : 166 বয়স : 33 লিঙ্গ : মহিলা	LQW1043909 ফটো উপলব্ধ	854 নাম : হেনা দেবনাথ স্বামীৰ নাম: সঞ্জীৱ নাথ ঘৰ নং : 167 বয়স : 32 লিঙ্গ : মহিলা	UUI0116509 ফটো উপলব্ধ	855 নাম : প্ৰমোদ পণ্ডিত পিতাৰ নাম: পৰেশ ঘৰ নং : 168 বয়স : 68 লিঙ্গ : পুৰুষ	LQW1041594 ফটো উপলব্ধ
856 নাম : কনকলতা দেৱী স্বামীৰ নাম: প্ৰমোদ ঘৰ নং : 168 বয়স : 63 লিঙ্গ : মহিলা	LQW1041607 ফটো উপলব্ধ	857 নাম : অমল পণ্ডিত পিতাৰ নাম: প্ৰমোদ ঘৰ নং : 168 বয়স : 39 লিঙ্গ : পুৰুষ	LQW1041629 ফটো উপলব্ধ	858 নাম : হীৰামতি দেৱী স্বামীৰ নাম: অমল পণ্ডিত ঘৰ নং : 168 বয়স : 28 লিঙ্গ : মহিলা	LQW1127810 ফটো উপলব্ধ
859 নাম : আৰতী দেৱী স্বামীৰ নাম: অবনী ঘৰ নং : 169 বয়স : 68 লিঙ্গ : মহিলা	LQW1041663 ফটো উপলব্ধ	860 নাম : স্বপন দেবনাথ পিতাৰ নাম: অবনী ঘৰ নং : 169 বয়স : 48 লিঙ্গ : পুৰুষ	LQW1041674 ফটো উপলব্ধ	861 নাম : মিলন দেৱী স্বামীৰ নাম: স্বপন দেবনাথ ঘৰ নং : 169 বয়স : 48 লিঙ্গ : মহিলা	LQW1041696 ফটো উপলব্ধ
862 নাম : নাৰায়ন দেবনাথ পিতাৰ নাম: অবনী ঘৰ নং : 169 বয়স : 41 লিঙ্গ : পুৰুষ	LQW1041685 ফটো উপলব্ধ	863 নাম : গীতা দেৱী স্বামীৰ নাম: চকিচৰন ঘৰ নং : 170 বয়স : 73 লিঙ্গ : মহিলা	LQW1041721 ফটো উপলব্ধ	864 নাম : তপন দেবনাথ পিতাৰ নাম: অবনী ঘৰ নং : 170 বয়স : 53 লিঙ্গ : পুৰুষ	LQW1041709 ফটো উপলব্ধ
865 নাম : গুৰু দেৱী স্বামীৰ নাম: তপন ঘৰ নং : 170 বয়স : 47 লিঙ্গ : মহিলা	LQW1041710 ফটো উপলব্ধ	866 নাম : অনিৰুদ্ধ দেবনাথ পিতাৰ নাম: সখীচৰন দেবনাথ ঘৰ নং : 170 বয়স : 44 লিঙ্গ : পুৰুষ	LQW1041732 ফটো উপলব্ধ	867 নাম : কল্পনা দেৱী স্বামীৰ নাম: অনিৰুদ্ধ দেব নাথ ঘৰ নং : 170 বয়স : 33 লিঙ্গ : মহিলা	LQW1043352 ফটো উপলব্ধ
868 নাম : তৰণ দেবনাথ পিতাৰ নাম: তপন দেবনাথ ঘৰ নং : 170 বয়স : 30 লিঙ্গ : পুৰুষ	LQW1941011 ফটো উপলব্ধ	869 নাম : বলোৰাম দেবনাথ পিতাৰ নাম: বিনয় দেবনাথ ঘৰ নং : 171 বয়স : 35 লিঙ্গ : পুৰুষ	LQW1531177 ফটো উপলব্ধ	870 নাম : পূৰ্ণিমা দেৱী স্বামীৰ নাম: বলোৰাম দেবনাথ ঘৰ নং : 171 বয়স : 29 লিঙ্গ : মহিলা	LQW1531193 ফটো উপলব্ধ



871 নাম : নবদ্বীপ দেবনাথ অন্যান্য: কিষ্টচৰন ঘৰ নং : ১৭২ বয়স : 60 লিঙ্গ : পুৰুষ	LQW1041743 ফটো উপলব্ধ	872 নাম : কল্পনা দেৱী স্বামীৰ নাম: নবদ্বীপ ঘৰ নং : ১৭২ বয়স : 53 লিঙ্গ : মহিলা	LQW1041754 ফটো উপলব্ধ	873 নাম : ৰতন দেৱনাথ পিতাৰ নাম: নৱদীপ দেৱনাথ ঘৰ নং : ১৭২ বয়স : 32 লিঙ্গ : পুৰুষ	LQW0164269 ফটো উপলব্ধ
874 নাম : ধনেশ্বৰ দেবনাথ পিতাৰ নাম: নবদীপ দেবনাথ ঘৰ নং : ১৭২ বয়স : 30 লিঙ্গ : পুৰুষ	LQW0414201 ফটো উপলব্ধ	875 নাম : অৰবিন্দ দেবনাথ পিতাৰ নাম: নাগাৰদীপ দেবনাথ ঘৰ নং : ১৭২ বয়স : 25 লিঙ্গ : পুৰুষ	LQW0414128 ফটো উপলব্ধ	876 নাম : হৰিপ্রিয়া দেৱী পিতাৰ নাম: নবদ্বীপ দেবনাথ ঘৰ নং : 172 বয়স : 23 লিঙ্গ : মহিলা	LQW1119205 ফটো উপলব্ধ
877 নাম : স্কীৰোদা দেৱী স্বামীৰ নাম: ৰাজেন্দ্ৰ ঘৰ নং : ১৭৪ বয়স : 59 লিঙ্গ : মহিলা	LQW1041765 ফটো উপলব্ধ	# 878 নাম : হৰেন্দ্ৰ দেবনাথ পিতাৰ নাম: ৰাজেন্দ্ৰ ঘৰ নং : 173 বয়স : 40 লিঙ্গ : পুৰুষ	LQW1041776 ফটো উপলব্ধ	# 879 নাম : নৰেন্দ্ৰ দেবনাথ পিতাৰ নাম: ৰাজেন্দ্ৰ দেবনাথ ঘৰ নং : 175 বয়স : 37 লিঙ্গ : পুৰুষ	LQW1041787 ফটো উপলব্ধ
880 নাম : ভূপেন্দ্ৰ দেবনাথ পিতাৰ নাম: ৰাজেন্দ্ৰ দেবনাথ ঘৰ নং : ১৭৪ বয়স : 36 লিঙ্গ : পুৰুষ	LQW1041801 ফটো উপলব্ধ	# 881 নাম : শংকৰী দেৱী অন্যান্য: হৰেন্দ্ৰ দেৱনাথ ঘৰ নং : 173 বয়স : 32 লিঙ্গ : মহিলা	LQW1043341 ফটো উপলব্ধ	# 882 নাম : মধুমালী দেৱী স্বামীৰ নাম: নৰেন্দ্ৰ দেবনাথ ঘৰ নং : 175 বয়স : 27 লিঙ্গ : মহিলা	LQW0271346 ফটো উপলব্ধ
883 নাম : ৰাকেশ দেবনাথ পিতাৰ নাম: সুকুমাৰ দেবনাথ ঘৰ নং : ১৭৪ বয়স : 27 লিঙ্গ : পুৰুষ	LQW0323998 ফটো উপলব্ধ	884 নাম : অনিল দেবনাথ পিতাৰ নাম: গৌৰমহন ঘৰ নং : ১৭৭ বয়স : 65 লিঙ্গ : পুৰুষ	LQW1041812 ফটো উপলব্ধ	885 নাম : সুৰেন্দ্ৰ দেবনাথ পিতাৰ নাম: গুৰুচৰন ঘৰ নং : ১৭৮ বয়স : 67 লিঙ্গ : পুৰুষ	LQW1041823 ফটো উপলব্ধ
886 নাম : জিতেন্দ্ৰ দেবনাথ পিতাৰ নাম: দেবেন্দ্ৰ ঘৰ নং : ১৭৮ বয়স : 65 লিঙ্গ : পুৰুষ	LQW1041878 ফটো উপলব্ধ	887 নাম : উষা দেৱী স্বামীৰ নাম: সুৰেন্দ্ৰ ঘৰ নং : ১৭৮ বয়স : 62 লিঙ্গ : মহিলা	LQW1041834 ফটো উপলব্ধ	888 নাম : সমলা দেৱী স্বামীৰ নাম: জিতেন্দ্ৰ ঘৰ নং : ১৭৮ বয়স : 58 লিঙ্গ : মহিলা	LQW1041889 ফটো উপলব্ধ
889 নাম : ব্ৰজেন্দ্ৰ দেবনাথ পিতাৰ নাম: গুৰুচৰন ঘৰ নং : ১৭৮ বয়স : 57 লিঙ্গ : পুৰুষ	LQW1041856 ফটো উপলব্ধ	890 নাম : প্ৰতিমা দেৱী স্বামীৰ নাম: ব্ৰজেন্দ্ৰ ঘৰ নং : ১৭৮ বয়স : 48 লিঙ্গ : মহিলা	LQW1041867 ফটো উপলব্ধ	891 নাম : বীনা দেৱী পিতাৰ নাম: দেবেন্দ্ৰ ঘৰ নং : ১৭৮ বয়স : 46 লিঙ্গ : মহিলা	LQW1041890 ফটো উপলব্ধ
892 নাম : কৃষ্ণ দেব নাথ পিতাৰ নাম: সুৰেন্দ্ৰ ঘৰ নং : ১৭৮ বয়স : 42 লিঙ্গ : পুৰুষ	LQW1041845 ফটো উপলব্ধ	893 নাম : সঞ্জয় দেব নাথ পিতাৰ নাম: জীতেন্দ্ৰ দেৱনাথ ঘৰ নং : ১৭৮ বয়স : 38 লিঙ্গ : পুৰুষ	LQW1041903 ফটো উপলব্ধ	894 নাম : মায়ীৰাণি দেৱী স্বামীৰ নাম: কৃষ্ণ দেব নাথ ঘৰ নং : ১৭৮ বয়স : 36 লিঙ্গ : মহিলা	LQW1043545 ফটো উপলব্ধ
895 নাম : জয়ন্ত দেবনাথ পিতাৰ নাম: সুৰেন্দ্ৰ দেবনাথ ঘৰ নং : ১৭৮ বয়স : 36 লিঙ্গ : পুৰুষ	LQW1043534 ফটো উপলব্ধ	896 নাম : অজয় দেবনাথ পিতাৰ নাম: জীতেন্দ্ৰ দেবনাথ ঘৰ নং : ১৭৮ বয়স : 31 লিঙ্গ : পুৰুষ	LQW1043885 ফটো উপলব্ধ	897 নাম : মমতা নাথ স্বামীৰ নাম: জয়ন্ত দেবনাথ ঘৰ নং : 178 বয়স : 28 লিঙ্গ : মহিলা	LQW1127919 ফটো উপলব্ধ
898 নাম : অৰিনাশ দেৱনাথ পিতাৰ নাম: জিতেন্দ্ৰ দেৱনাথ ঘৰ নং : ১৭৬ বয়স : 26 লিঙ্গ : পুৰুষ	LQW0273870 ফটো উপলব্ধ	899 নাম : পপি ৰাজবংশী দেৱী স্বামীৰ নাম: অৰিনাশ দেৱনাথ ঘৰ নং : 178 বয়স : 25 লিঙ্গ : মহিলা	LQW1447432 ফটো উপলব্ধ	900 নাম : লিপিকা দেৱী পিতাৰ নাম: ব্ৰজেন্দ্ৰ দেবনাথ ঘৰ নং : ১৭৮ বয়স : 24 লিঙ্গ : মহিলা	LQW0407734 ফটো উপলব্ধ



901 নাম : শ্ৰীতি দেবনাথ পিতাৰ নাম: ব্ৰজেন্দ্ৰ দেবনাথ ঘৰ নং : 178 বয়স : 21 লিঙ্গ : মহিলা	UU10010942 ফটো উপলব্ধ	902 নাম : চম্পা বৈশ্য স্বামীৰ নাম: সঞ্জয় দেবনাথ ঘৰ নং : 178 বয়স : 20 লিঙ্গ : মহিলা	UU10033266 ফটো উপলব্ধ	903 নাম : নবজিত দেবনাথ পিতাৰ নাম: ব্ৰজেন্দ্ৰ দেবনাথ ঘৰ নং : 178 বয়স : 20 লিঙ্গ : পুৰুষ	UU10149906 ফটো উপলব্ধ
904 নাম : সুকুমাৰ দেবনাথ পিতাৰ নাম: মধুসূদন ঘৰ নং : 179 বয়স : 57 লিঙ্গ : পুৰুষ	LQW1041925 ফটো উপলব্ধ	905 নাম : সুনতি দেৱী স্বামীৰ নাম: সুকুমাৰ ঘৰ নং : 199 বয়স : 53 লিঙ্গ : মহিলা	LQW1041936 ফটো উপলব্ধ	906 নাম : অলকেশ দেৱনাথ পিতাৰ নাম: সুকুমাৰ দেৱনাথ ঘৰ নং : 199 বয়স : 34 লিঙ্গ : পুৰুষ	LQW1041947 ফটো উপলব্ধ
S 907 নাম : প্ৰিয়াকা দেৱী পিতাৰ নাম: সুকুমাৰ দেবনাথ ঘৰ নং : 179 বয়স : 23 লিঙ্গ : মহিলা	LQW1501543 ফটো উপলব্ধ	908 নাম : সঞ্জীৱ দেবনাথ পিতাৰ নাম: নৰসিংহ ঘৰ নং : 199 বয়স : 50 লিঙ্গ : পুৰুষ	LQW1041958 ফটো উপলব্ধ	909 নাম : অনিতা দেবনাথ স্বামীৰ নাম: সঞ্জীৱ দেবনাথ ঘৰ নং : 199 বয়স : 41 লিঙ্গ : মহিলা	LQW1041969 ফটো উপলব্ধ
910 নাম : ৰসৰাজ দেবনাথ পিতাৰ নাম: ৰোহিণী ঘৰ নং : 180 বয়স : 53 লিঙ্গ : পুৰুষ	LQW1041970 ফটো উপলব্ধ	911 নাম : পুষ্পলতা দেৱী স্বামীৰ নাম: ৰসৰাজ ঘৰ নং : 180 বয়স : 46 লিঙ্গ : মহিলা	LQW1041981 ফটো উপলব্ধ	912 নাম : ৰবেন্দ্ৰ দেবনাথ পিতাৰ নাম: সুৰেন্দ্ৰ ঘৰ নং : 181 বয়স : 63 লিঙ্গ : পুৰুষ	LQW1041992 ফটো উপলব্ধ
913 নাম : সৰাস্বতী দেৱী স্বামীৰ নাম: ৰবেন্দ্ৰ ঘৰ নং : 181 বয়স : 58 লিঙ্গ : মহিলা	LQW1042008 ফটো উপলব্ধ	914 নাম : অজিত দেবনাথ পিতাৰ নাম: ৰবেন্দ্ৰ দেবনাথ ঘৰ নং : 181 বয়স : 35 লিঙ্গ : পুৰুষ	LQW1043330 ফটো উপলব্ধ	915 নাম : উৎপল দেবনাথ পিতাৰ নাম: ৰবেন্দ্ৰ দেবনাথ ঘৰ নং : 181 বয়স : 30 লিঙ্গ : পুৰুষ	LQW0037739 ফটো উপলব্ধ
916 নাম : ললিতা ডেকা উজিৰ স্বামীৰ নাম: মণ্ডু উজিৰ ঘৰ নং : 181 বয়স : 25 লিঙ্গ : মহিলা	LQW0413187 ফটো উপলব্ধ	917 নাম : নাৰায়ন পণ্ডিত পিতাৰ নাম: নিৰেন্দ্ৰ পণ্ডিত ঘৰ নং : 182 বয়স : 63 লিঙ্গ : পুৰুষ	LQW1042019 ফটো উপলব্ধ	918 নাম : স্নেহলতা দেৱী স্বামীৰ নাম: নাৰায়ন ঘৰ নং : 182 বয়স : 57 লিঙ্গ : মহিলা	LQW1042020 ফটো উপলব্ধ
919 নাম : বিমল দেৱনাথ পিতাৰ নাম: শচীন্দ্ৰ দেৱনাথ ঘৰ নং : 188 বয়স : 53 লিঙ্গ : পুৰুষ	LQW1042097 ফটো উপলব্ধ	920 নাম : সুমিত্ৰা দেৱী স্বামীৰ নাম: বিমল দেৱনাথ ঘৰ নং : 188 বয়স : 47 লিঙ্গ : মহিলা	LQW1042086 ফটো উপলব্ধ	921 নাম : হৰেন্দ্ৰ দেৱনাথ পিতাৰ নাম: বিমল দেৱনাথ ঘৰ নং : 184 বয়স : 20 লিঙ্গ : পুৰুষ	UU10026146 ফটো উপলব্ধ
S 922 নাম : ৰসিনা আশ্ৰুদ স্বামীৰ নাম: ৰচিদুল আলী ঘৰ নং : 186 বয়স : 28 লিঙ্গ : মহিলা	LQW0338814 ফটো উপলব্ধ	923 নাম : ৰচিদুল আলী পিতাৰ নাম: জমিৰ আলী ঘৰ নং : 186 বয়স : 27 লিঙ্গ : পুৰুষ	LQW0338756 ফটো উপলব্ধ	924 নাম : আৰতী দেৱী স্বামীৰ নাম: দিনেশ ঘৰ নং : 189 বয়স : 47 লিঙ্গ : মহিলা	LQW1042111 ফটো উপলব্ধ
925 নাম : গোপাল দেৱনাথ মাতৃৰ নাম: আৰতী দেৱী ঘৰ নং : 189 বয়স : 34 লিঙ্গ : পুৰুষ	LQW0168146 ফটো উপলব্ধ	926 নাম : নিৰ্মলা ভৌমিক দেবনাথ স্বামীৰ নাম: গোপাল দেবনাথ ঘৰ নং : 187 বয়স : 28 লিঙ্গ : মহিলা	LQW1452960 ফটো উপলব্ধ	927 নাম : ৰঞ্জিত দেবনাথ পিতাৰ নাম: ধীৰেন্দ্ৰ দেবনাথ ঘৰ নং : 188 বয়স : 46 লিঙ্গ : পুৰুষ	LQW1042122 ফটো উপলব্ধ
928 নাম : সন্তোষ দেবনাথ পিতাৰ নাম: ধীৰেন্দ্ৰ দেৱনাথ ঘৰ নং : 188 বয়স : 43 লিঙ্গ : পুৰুষ	LQW1042133 ফটো উপলব্ধ	929 নাম : লক্ষ্মী দেৱী স্বামীৰ নাম: ৰঞ্জিত ঘৰ নং : 188 বয়স : 40 লিঙ্গ : মহিলা	LQW1042166 ফটো উপলব্ধ	930 নাম : প্ৰান্তোষ দেব নাথ পিতাৰ নাম: ধীৰেন্দ্ৰ দেৱনাথ ঘৰ নং : 188 বয়স : 37 লিঙ্গ : পুৰুষ	LQW1042155 ফটো উপলব্ধ



931 নাম : মনিকা দেৱী স্বামীৰ নাম: প্রান্তোষ দেব নাথ ঘৰ নং : 188 বয়স : 33 লিঙ্গ : মহিলা	LQW1941022 ফটো উপলব্ধ	932 নাম : সমলা দেৱী পিতাৰ নাম: সন্তোষ দেৱনাথ ঘৰ নং : 188 বয়স : 33 লিঙ্গ : মহিলা	LQW1042075 ফটো উপলব্ধ	933 নাম : পল্লবী দেৱী পিতাৰ নাম: ৰঞ্জিত দেবনাথ ঘৰ নং : 188 বয়স : 19 লিঙ্গ : মহিলা	UUI0139246 ফটো উপলব্ধ
934 নাম : তৰুবালা দেৱী স্বামীৰ নাম: হৃদয় বিশ্বাস ঘৰ নং : 191 বয়স : 66 লিঙ্গ : মহিলা	LQW1042199 ফটো উপলব্ধ	935 নাম : পৰিতোষ বিশ্বাস পিতাৰ নাম: হৃদয় বিশ্বাস ঘৰ নং : 191 বয়স : 52 লিঙ্গ : পুৰুষ	LQW1042202 ফটো উপলব্ধ	936 নাম : হৰিচৰণ বিশ্বাস পিতাৰ নাম: হৃদয় বিশ্বাস ঘৰ নং : 191 বয়স : 40 লিঙ্গ : পুৰুষ	LQW1042224 ফটো উপলব্ধ
937 নাম : দিগ্ৰী দেৱী স্বামীৰ নাম: পৰিতোষ বিশ্বাস ঘৰ নং : 191 বয়স : 37 লিঙ্গ : মহিলা	LQW1042213 ফটো উপলব্ধ	938 নাম : ৰীনা দেৱী স্বামীৰ নাম: হৰিচৰণ বিশ্বাস ঘৰ নং : 191 বয়স : 35 লিঙ্গ : মহিলা	LQW1043932 ফটো উপলব্ধ	939 নাম : কনক বিশ্বাস পিতাৰ নাম: হৃদয় বিশ্বাস ঘৰ নং : 191 বয়স : 33 লিঙ্গ : পুৰুষ	LQW1043910 ফটো উপলব্ধ
940 নাম : দুৰ্গা দেৱী স্বামীৰ নাম: অমৰচান ঘৰ নং : 192 বয়স : 73 লিঙ্গ : মহিলা	LQW1042235 ফটো উপলব্ধ	941 নাম : ৰতন বিশ্বাস পিতাৰ নাম: অমৰচান ঘৰ নং : 192 বয়স : 53 লিঙ্গ : পুৰুষ	LQW1042246 ফটো উপলব্ধ	942 নাম : তাপসী দেৱী স্বামীৰ নাম: ৰতন বিশ্বাস ঘৰ নং : 192 বয়স : 46 লিঙ্গ : মহিলা	LQW1042257 ফটো উপলব্ধ
943 নাম : অনপমা দেৱী স্বামীৰ নাম: স্বপন বিশ্বাস ঘৰ নং : 192 বয়স : 39 লিঙ্গ : মহিলা	LQW0381525 ফটো উপলব্ধ	944 নাম : স্বপন বিশ্বাস পিতাৰ নাম: অমৰ বিশ্বাস ঘৰ নং : 192 বয়স : 38 লিঙ্গ : পুৰুষ	LQW1042268 ফটো উপলব্ধ	945 নাম : ৰাহুল বিশ্বাস পিতাৰ নাম: ৰতন বিশ্বাস ঘৰ নং : 192 বয়স : 21 লিঙ্গ : পুৰুষ	UUI0098061 ফটো উপলব্ধ
946 নাম : গংগা দেবনাথ পিতাৰ নাম: সুৰেশ ঘৰ নং : 198 বয়স : 53 লিঙ্গ : পুৰুষ	LQW1042279 ফটো উপলব্ধ	947 নাম : নিয়তী দেৱী স্বামীৰ নাম: গংগা দেবনাথ ঘৰ নং : 198 বয়স : 46 লিঙ্গ : মহিলা	LQW1042280 ফটো উপলব্ধ	948 নাম : ৰঞ্জন দেবনাথ পিতাৰ নাম: গংগা চৰণ দেবনাথ ঘৰ নং : 194 বয়স : 26 লিঙ্গ : পুৰুষ	LQW1153667 ফটো উপলব্ধ
949 নাম : বিশ্বজীত দেবনাথ পিতাৰ নাম: গংগা দেবনাথ ঘৰ নং : 198 বয়স : 25 লিঙ্গ : পুৰুষ	LQW0348052 ফটো উপলব্ধ	950 নাম : বিউটি দেবনাথ স্বামীৰ নাম: ৰঞ্জন দেবনাথ ঘৰ নং : 194 বয়স : 22 লিঙ্গ : মহিলা	LQW1533082 ফটো উপলব্ধ	951 নাম : কাৰ্তীক পণ্ডিত পিতাৰ নাম: নিচিকান্ত ঘৰ নং : 196 বয়স : 55 লিঙ্গ : পুৰুষ	LQW1042291 ফটো উপলব্ধ
952 নাম : দিপালী দেৱী স্বামীৰ নাম: কাৰ্তীক ঘৰ নং : 196 বয়স : 46 লিঙ্গ : মহিলা	LQW1042304 ফটো উপলব্ধ	953 নাম : সংগীতা দেৱী পিতাৰ নাম: কাৰ্তীক পণ্ডিত ঘৰ নং : 196 বয়স : 22 লিঙ্গ : মহিলা	UUI0058818 ফটো উপলব্ধ	954 নাম : নিখিল পণ্ডিত পিতাৰ নাম: হলধৰ ঘৰ নং : 199 বয়স : 73 লিঙ্গ : পুৰুষ	LQW1042337 ফটো উপলব্ধ
955 নাম : উষা দেৱী স্বামীৰ নাম: নিখিল ঘৰ নং : 199 বয়স : 68 লিঙ্গ : মহিলা	LQW1042348 ফটো উপলব্ধ	S 956 নাম : অজিত পণ্ডিত পিতাৰ নাম: নিখিল ঘৰ নং : 199 বয়স : 48 লিঙ্গ : পুৰুষ	LQW1042359 ফটো উপলব্ধ	E 957 নাম : মংগলী দেৱী স্বামীৰ নাম: অজিত পণ্ডিত ঘৰ নং : 199 বয়স : 38 লিঙ্গ : মহিলা	LQW1042360 ফটো উপলব্ধ
S 958 নাম : ৰঞ্জন পণ্ডিত পিতাৰ নাম: অজিত পণ্ডিত পণ্ডিত ঘৰ নং : 199 বয়স : 24 লিঙ্গ : পুৰুষ	LQW0499467 ফটো উপলব্ধ	959 নাম : সুভাষ পণ্ডিত পিতাৰ নাম: সুকুমাৰ ঘৰ নং : 198 বয়স : 50 লিঙ্গ : পুৰুষ	LQW1042406 ফটো উপলব্ধ	960 নাম : নকুল পণ্ডিত পিতাৰ নাম: সুকুমাৰ ঘৰ নং : 198 বয়স : 43 লিঙ্গ : পুৰুষ	LQW1042439 ফটো উপলব্ধ



961 নাম : গোপাল পণ্ডিত পিতাৰ নাম: সুকুমাৰ ঘৰ নং : ১৯৮ বয়স : 40 লিঙ্গ : পুৰুষ	LQW1042440 ফটো উপলব্ধ	962 নাম : সমলা দেবনাথ স্বামীৰ নাম: সুভাষ পণ্ডিত ঘৰ নং : ১৯৮ বয়স : 40 লিঙ্গ : মহিলা	LQW1042417 ফটো উপলব্ধ	963 নাম : কৃষ্ণ পণ্ডিত পিতাৰ নাম: সুকুমাৰ ঘৰ নং : ১৯৮ বয়স : 37 লিঙ্গ : পুৰুষ	LQW1042451 ফটো উপলব্ধ
964 নাম : মণিকা দেৱী স্বামীৰ নাম: নকুল ঘৰ নং : ১৯৮ বয়স : 36 লিঙ্গ : মহিলা	LQW1042462 ফটো উপলব্ধ	965 নাম : জয়শ্ৰী পণ্ডিত স্বামীৰ নাম: গোপাল পণ্ডিত ঘৰ নং : ১৯৮ বয়স : 36 লিঙ্গ : মহিলা	LQW1042484 ফটো উপলব্ধ	966 নাম : ফলন দেৱী স্বামীৰ নাম: কৃষ্ণ পণ্ডিত ঘৰ নং : ১৯৮ বয়স : 25 লিঙ্গ : মহিলা	LQW0232942 ফটো উপলব্ধ
967 নাম : সুব্রত পণ্ডিত পিতাৰ নাম: সুভাষ পণ্ডিত ঘৰ নং : ১৯৮ বয়স : 25 লিঙ্গ : পুৰুষ	LQW0403717 ফটো উপলব্ধ	968 নাম : দেবজিত পণ্ডিত পিতাৰ নাম: সুভাষ পণ্ডিত ঘৰ নং : ১৯৮ বয়স : 22 লিঙ্গ : পুৰুষ	LQW1527407 ফটো উপলব্ধ	# 969 নাম : গীতা দেৱী স্বামীৰ নাম: হৰিপদ চৌধুৰী ঘৰ নং : 183 বয়স : 46 লিঙ্গ : মহিলা	LQW1042508 ফটো উপলব্ধ
# 970 নাম : পংকজ দেবনাথ পিতাৰ নাম: সুকুমাৰ দেবনাথ ঘৰ নং : 185 বয়স : 35 লিঙ্গ : পুৰুষ	LQW1480888 ফটো উপলব্ধ	# 971 নাম : বীণা দেৱী স্বামীৰ নাম: পংকজ দেবনাথ ঘৰ নং : 185 বয়স : 34 লিঙ্গ : মহিলা	LQW1042542 ফটো উপলব্ধ	S 972 নাম : কল্যাণী দেৱী পিতাৰ নাম: হৰিপদ চৌধুৰী ঘৰ নং : ১৯৯ বয়স : 31 লিঙ্গ : মহিলা	LQW0341834 ফটো উপলব্ধ
973 নাম : জয়দেৱ পণ্ডিত পিতাৰ নাম: ৰেৱতী পণ্ডিত ঘৰ নং : ১৯৯ ক বয়স : 30 লিঙ্গ : পুৰুষ	LQW0159574 ফটো উপলব্ধ	974 নাম : পংকজ পণ্ডিত পিতাৰ নাম: প্ৰদীপ পণ্ডিত ঘৰ নং : ১৯৯ খ বয়স : 27 লিঙ্গ : পুৰুষ	LQW0159244 ফটো উপলব্ধ	# 975 নাম : ৰঞ্জনা চৌধুৰী পিতাৰ নাম: হৰিপদ চৌধুৰী ঘৰ নং : 183 বয়স : 27 লিঙ্গ : মহিলা	UU10124750 ফটো উপলব্ধ
# 976 নাম : সুমা ৰাণী দেৱী পিতাৰ নাম: হৰিপদ চৌধুৰী ঘৰ নং : 183 বয়স : 24 লিঙ্গ : মহিলা	LQW1545235 ফটো উপলব্ধ	# 977 নাম : হৰিপদ চৌধুৰী পিতাৰ নাম: প্ৰভাত ঘৰ নং : 183 বয়স : 56 লিঙ্গ : পুৰুষ	LQW1042495 ফটো উপলব্ধ	978 নাম : ৰেবতী পণ্ডিত পিতাৰ নাম: প্ৰভাত ঘৰ নং : ১৯৯ক বয়স : 65 লিঙ্গ : পুৰুষ	LQW1042564 ফটো উপলব্ধ
979 নাম : কমলা দেৱী স্বামীৰ নাম: ৰেবতী ঘৰ নং : ১৯৯ক বয়স : 65 লিঙ্গ : মহিলা	LQW1042575 ফটো উপলব্ধ	980 নাম : প্ৰদীপ পণ্ডিত পিতাৰ নাম: প্ৰভাত ঘৰ নং : ১৯৯খ বয়স : 48 লিঙ্গ : পুৰুষ	LQW1042586 ফটো উপলব্ধ	981 নাম : নিৰ্মলা দেৱী স্বামীৰ নাম: প্ৰদীপ ঘৰ নং : ১৯৯খ বয়স : 38 লিঙ্গ : মহিলা	LQW1042597 ফটো উপলব্ধ
982 নাম : পৰেশ পণ্ডিত পিতাৰ নাম: প্ৰভাত ঘৰ নং : ২০০ বয়স : 63 লিঙ্গ : পুৰুষ	LQW1042600 ফটো উপলব্ধ	983 নাম : উষাৰানী দেৱী স্বামীৰ নাম: পৰেশ ঘৰ নং : ২০০ বয়স : 63 লিঙ্গ : মহিলা	LQW1042611 ফটো উপলব্ধ	#2 984 নাম : কমল পণ্ডিত পিতাৰ নাম: পৰেশ ঘৰ নং : ২০০ বয়স : 37 লিঙ্গ : পুৰুষ	LQW1042622 ফটো উপলব্ধ
985 নাম : উৰ্মিলা দাস স্বামীৰ নাম: কমল পণ্ডিত ঘৰ নং : ২০০ বয়স : 34 লিঙ্গ : মহিলা	HFW0552133 ফটো উপলব্ধ	986 নাম : পৰিমল পন্দিত পিতাৰ নাম: পৰেশ পন্দিত ঘৰ নং : ২০০ বয়স : 30 লিঙ্গ : পুৰুষ	LQW0044628 ফটো উপলব্ধ	S 987 নাম : জুতিকা দেৱী পিতাৰ নাম: পৰেশ পণ্ডিত ঘৰ নং : ২০০ বয়স : 27 লিঙ্গ : মহিলা	LQW0171306 ফটো উপলব্ধ
988 নাম : অৰিন্দ পণ্ডিত পিতাৰ নাম: অনিল ঘৰ নং : ২০১ বয়স : 66 লিঙ্গ : পুৰুষ	LQW1042666 ফটো উপলব্ধ	989 নাম : কুস্তী দেৱী স্বামীৰ নাম: অৰিন্দ ঘৰ নং : ২০১ বয়স : 58 লিঙ্গ : মহিলা	LQW1042677 ফটো উপলব্ধ	990 নাম : চন্দ্ৰমণি পণ্ডিত পিতাৰ নাম: অৰিন্দ পণ্ডিত ঘৰ নং : 201 বয়স : 25 লিঙ্গ : পুৰুষ	LQW0492637 ফটো উপলব্ধ



991 নাম : অখিল পণ্ডিত পিতাৰ নাম: অবিদ্র পণ্ডিত ঘৰ নং : 201 ক বয়স : 36 লিঙ্গ : পুৰুষ	LQW1042644 ফটো উপলব্ধ	992 নাম : বঞ্জিতা দেবনাথ পণ্ডিত স্বামীৰ নাম: অখিল পণ্ডিত ঘৰ নং : 201 ক বয়স : 26 লিঙ্গ : মহিলা	LQW0478982 ফটো উপলব্ধ	993 নাম : ইন্দ্রজিত পণ্ডিত পিতাৰ নাম: বাজেন্দ্র ঘৰ নং : 200 বয়স : 51 লিঙ্গ : পুৰুষ	LQW1042699 ফটো উপলব্ধ
994 নাম : অস্তিমা দেবী স্বামীৰ নাম: ববিদ্র পণ্ডিত ঘৰ নং : 200 বয়স : 43 লিঙ্গ : মহিলা	LQW1042735 ফটো উপলব্ধ	995 নাম : বতন পণ্ডিত পিতাৰ নাম: ববিদ্র পণ্ডিত ঘৰ নং : 200 বয়স : 41 লিঙ্গ : পুৰুষ	LQW1042757 ফটো উপলব্ধ	996 নাম : প্রনতি দেবী স্বামীৰ নাম: ইন্দ্রজিত ঘৰ নং : 200 বয়স : 40 লিঙ্গ : মহিলা	LQW1042702 ফটো উপলব্ধ
997 নাম : গৌৰী দেবী পণ্ডিত স্বামীৰ নাম: বতন পণ্ডিত ঘৰ নং : 200 বয়স : 34 লিঙ্গ : মহিলা	LQW1042768 ফটো উপলব্ধ	998 নাম : কল্পনা দেবী স্বামীৰ নাম: ললিত দেবনাথ ঘৰ নং : 208 বয়স : 36 লিঙ্গ : মহিলা	LQW0418558 ফটো উপলব্ধ	999 নাম : সুনীতি দেবী স্বামীৰ নাম: সুৰেন্দ্র চৌধুৰী ঘৰ নং : 207 বয়স : 83 লিঙ্গ : মহিলা	UUI0045344 ফটো উপলব্ধ
1000 নাম : বমেন্দ্র চৌধুৰী পিতাৰ নাম: সুৰেন্দ্র চৌধুৰী ঘৰ নং : 209 বয়স : 58 লিঙ্গ : পুৰুষ	LQW1042871 ফটো উপলব্ধ	1001 নাম : শেপালী দেবী স্বামীৰ নাম: বমেন্দ্র ঘৰ নং : 207 বয়স : 52 লিঙ্গ : মহিলা	LQW1042882 ফটো উপলব্ধ	1002 নাম : বাকেশ চৌধুৰী পিতাৰ নাম: বমেন্দ্র চৌধুৰী ঘৰ নং : 207 বয়স : 30 লিঙ্গ : পুৰুষ	LQW0172619 ফটো উপলব্ধ
S 1003 নাম : দিপা দেবী পিতাৰ নাম: বমেন্দ্র চৌধুৰী ঘৰ নং : 209 বয়স : 27 লিঙ্গ : মহিলা	LQW0172627 ফটো উপলব্ধ	1004 নাম : বাদেশ চৌধুৰী পিতাৰ নাম: বমেন্দ্র চৌধুৰী ঘৰ নং : 207 বয়স : 26 লিঙ্গ : পুৰুষ	LQW0358291 ফটো উপলব্ধ	1005 নাম : সুৰো দেবী স্বামীৰ নাম: প্রফুল্ল ঘৰ নং : 208 বয়স : 80 লিঙ্গ : মহিলা	LQW1042940 ফটো উপলব্ধ
1006 নাম : সুভাষ দেবনাথ পিতাৰ নাম: প্রফুল্ল ঘৰ নং : 208 বয়স : 52 লিঙ্গ : পুৰুষ	LQW1042951 ফটো উপলব্ধ	1007 নাম : কালিচৰন দেবনাথ পিতাৰ নাম: প্রফুল্ল ঘৰ নং : 208 বয়স : 46 লিঙ্গ : পুৰুষ	LQW1042973 ফটো উপলব্ধ	1008 নাম : বাধিকা দেবনাথ স্বামীৰ নাম: সুভাষ দেবনাথ ঘৰ নং : 208 বয়স : 41 লিঙ্গ : মহিলা	LQW1042962 ফটো উপলব্ধ
1009 নাম : ললিত দেব নাথ পিতাৰ নাম: প্রফুল্ল ঘৰ নং : 208 বয়স : 38 লিঙ্গ : পুৰুষ	LQW1042984 ফটো উপলব্ধ	1010 নাম : তাপশী দেবী স্বামীৰ নাম: কালিচৰন দেবনাথ ঘৰ নং : 208 বয়স : 34 লিঙ্গ : মহিলা	LQW0238444 ফটো উপলব্ধ	1011 নাম : হীৰক দেবনাথ পিতাৰ নাম: সুভাষ দেবনাথ ঘৰ নং : 208 বয়স : 25 লিঙ্গ : পুৰুষ	LQW0257980 ফটো উপলব্ধ
1012 নাম : চিনীভাষ দেবনাথ পিতাৰ নাম: ধৰনী ঘৰ নং : 209 বয়স : 53 লিঙ্গ : পুৰুষ	LQW1043001 ফটো উপলব্ধ	S 1013 নাম : হৰিদাস দেবনাথ পিতাৰ নাম: ধৰনী ঘৰ নং : 209 বয়স : 52 লিঙ্গ : পুৰুষ	LQW1043023 ফটো উপলব্ধ	1014 নাম : বৃহদাস দেবনাথ পিতাৰ নাম: ধৰনী দেবনাথ ঘৰ নং : 209 বয়স : 46 লিঙ্গ : পুৰুষ	LQW1043045 ফটো উপলব্ধ
S 1015 নাম : দিপালী দেবী স্বামীৰ নাম: হৰিদাস দেবনাথ ঘৰ নং : 209 বয়স : 46 লিঙ্গ : মহিলা	LQW1043034 ফটো উপলব্ধ	1016 নাম : পুষ্প দেবী স্বামীৰ নাম: চিনীভাষ দেবনাথ ঘৰ নং : 209 বয়স : 46 লিঙ্গ : মহিলা	LQW1043012 ফটো উপলব্ধ	1017 নাম : দীপা কোঁহ পণ্ডিত স্বামীৰ নাম: কৃষ্ণ পণ্ডিত ঘৰ নং : 209 বয়স : 44 লিঙ্গ : মহিলা	UUI0049965 ফটো উপলব্ধ
1018 নাম : নিভাষ দেবনাথ পিতাৰ নাম: ধৰনী ঘৰ নং : 209 বয়স : 41 লিঙ্গ : পুৰুষ	LQW1043056 ফটো উপলব্ধ	1019 নাম : সৰস্বতী দেবী স্বামীৰ নাম: বৃহদাস দেবনাথ ঘৰ নং : 209 বয়স : 39 লিঙ্গ : মহিলা	LQW1043067 ফটো উপলব্ধ	1020 নাম : বিন্দা পণ্ডিত স্বামীৰ নাম: নিভাষ দেবনাথ ঘৰ নং : 209 বয়স : 34 লিঙ্গ : মহিলা	LQW1941033 ফটো উপলব্ধ



1021 নাম : মুনালি দাস স্বামীৰ নাম: প্ৰতিবাশ দেবনাথ ঘৰ নং : 209 বয়স : 33 লিঙ্গ : মহিলা	LQW1463207 ফটো উপলব্ধ	1022 নাম : প্ৰতিবাশ দেবনাথ পিতাৰ নাম: শ্ৰীনিবাশ দেবনাথ ঘৰ নং : 209 বয়স : 30 লিঙ্গ : পুৰুষ	LQW0360073 ফটো উপলব্ধ	1023 নাম : অবলা ডেকা পিতাৰ নাম: নন্দি ঘৰ নং : 210 বয়স : 73 লিঙ্গ : মহিলা	LQW1043089 ফটো উপলব্ধ
1024 নাম : পখিলা ডেকা স্বামীৰ নাম: তৰনী ঘৰ নং : 210 বয়স : 64 লিঙ্গ : মহিলা	LQW1043078 ফটো উপলব্ধ	1025 নাম : নিপেন ডেকা পিতাৰ নাম: তৰনী ঘৰ নং : 210 বয়স : 46 লিঙ্গ : পুৰুষ	LQW1043090 ফটো উপলব্ধ	1026 নাম : উৰ্মিলা ডেকা মাতৃৰ নাম: অবলা ডেকা ঘৰ নং : 210 বয়স : 46 লিঙ্গ : মহিলা	UUI0153981 ফটো উপলব্ধ
S2 1027 নাম : বমেন ডেকা পিতাৰ নাম: তৰনী ডেকা ঘৰ নং : 210 বয়স : 42 লিঙ্গ : পুৰুষ	LQW1043103 ফটো উপলব্ধ	S2 1028 নাম : অনিতা ডেকা স্বামীৰ নাম: বৰেন ডেকা ঘৰ নং : 210 বয়স : 38 লিঙ্গ : মহিলা	LQW1043114 ফটো উপলব্ধ	1029 নাম : অঞ্জলি বৈশ্য ডেকা স্বামীৰ নাম: দিপুল ডেকা ঘৰ নং : 210 বয়স : 38 লিঙ্গ : মহিলা	LQW0184762 ফটো উপলব্ধ
1030 নাম : দিপুল ডেকা পিতাৰ নাম: তৰনী ডেকা ঘৰ নং : 210 বয়স : 37 লিঙ্গ : পুৰুষ	LQW1043125 ফটো উপলব্ধ	# 1031 নাম : ভাৰতী ডেকা স্বামীৰ নাম: নিপেন ডেকা ঘৰ নং : 210 বয়স : 45 লিঙ্গ : মহিলা	LQW1121854 ফটো উপলব্ধ	1032 নাম : বমনী ডেকা পিতাৰ নাম: কান্তি ঘৰ নং : 211 বয়স : 63 লিঙ্গ : পুৰুষ	LQW1043136 ফটো উপলব্ধ
1033 নাম : জয়ন্তী ডেকা স্বামীৰ নাম: বমনী ঘৰ নং : 211 বয়স : 57 লিঙ্গ : মহিলা	LQW1043147 ফটো উপলব্ধ	1034 নাম : বুমি ৰাজবংশী স্বামীৰ নাম: তপন ৰাজবংশী ঘৰ নং : 211 বয়স : 38 লিঙ্গ : মহিলা	HFW1030406 ফটো উপলব্ধ	1035 নাম : মহন ডেকা পিতাৰ নাম: কান্তি ঘৰ নং : 212 বয়স : 66 লিঙ্গ : পুৰুষ	LQW1043169 ফটো উপলব্ধ
R 1036 নাম : অঞ্জলী ডেকা স্বামীৰ নাম: ৰাতুল ডেকা ঘৰ নং : 212 বয়স : 39 লিঙ্গ : মহিলা	LQW0305920 ফটো উপলব্ধ	1037 নাম : ৰাতুল ডেকা পিতাৰ নাম: মোহন ডেকা ঘৰ নং : 212 বয়স : 35 লিঙ্গ : পুৰুষ	LQW1043658 ফটো উপলব্ধ	E 1038 নাম : পুতল ডেকা পিতাৰ নাম: মোহন ডেকা ঘৰ নং : 212 বয়স : 32 লিঙ্গ : পুৰুষ	LQW1043669 ফটো উপলব্ধ
1039 নাম : অঞ্জলী ডেকা স্বামীৰ নাম: ৰাতুল ডেকা ঘৰ নং : 212 বয়স : 31 লিঙ্গ : মহিলা	LQW1977680 ফটো উপলব্ধ	1040 নাম : ধৰনী ডেকা পিতাৰ নাম: নন্দি ঘৰ নং : 213 বয়স : 74 লিঙ্গ : পুৰুষ	LQW1043192 ফটো উপলব্ধ	1041 নাম : পৰমেশ্ব কলিতা পিতাৰ নাম: গোন্দৰাম ঘৰ নং : 213 বয়স : 55 লিঙ্গ : পুৰুষ	LQW1043272 ফটো উপলব্ধ
1042 নাম : জিতেন ডেকা পিতাৰ নাম: ধৰনী ঘৰ নং : 213 বয়স : 49 লিঙ্গ : পুৰুষ	LQW1043216 ফটো উপলব্ধ	1043 নাম : ৰিতুমনি কলিতা স্বামীৰ নাম: পৰমেশ্বৰ ঘৰ নং : 213 বয়স : 47 লিঙ্গ : মহিলা	LQW1043283 ফটো উপলব্ধ	1044 নাম : সৰলা ডেকা স্বামীৰ নাম: গেন্দোৰাম ডেকা ঘৰ নং : 213 বয়স : 47 লিঙ্গ : মহিলা	LQW1043670 ফটো উপলব্ধ
# 1045 নাম : প্ৰভাত ডেকা পিতাৰ নাম: প্ৰফুল্ল ডেকা ঘৰ নং : 213 বয়স : 46 লিঙ্গ : পুৰুষ	LQW1043294 ফটো উপলব্ধ	1046 নাম : গীতিমা ডেকা স্বামীৰ নাম: জিতেন ডেকা ঘৰ নং : 213 বয়স : 40 লিঙ্গ : মহিলা	LQW1043227 ফটো উপলব্ধ	1047 নাম : সৰোজনী ডেকা স্বামীৰ নাম: ভূপেন ডেকা ঘৰ নং : 213 বয়স : 38 লিঙ্গ : মহিলা	LQW1043261 ফটো উপলব্ধ
1048 নাম : বলেন ডেকা পিতাৰ নাম: ধৰনী ডেকা ঘৰ নং : 213 বয়স : 37 লিঙ্গ : পুৰুষ	LQW1043250 ফটো উপলব্ধ	1049 নাম : দিপাঞ্জলী ডেকা স্বামীৰ নাম: প্ৰভাত ডেকা ঘৰ নং : 213 বয়স : 37 লিঙ্গ : মহিলা	LQW1043307 ফটো উপলব্ধ	1050 নাম : গীতাজলী ডেকা স্বামীৰ নাম: বলেন ডেকা ঘৰ নং : 213 বয়স : 31 লিঙ্গ : মহিলা	LQW1043705 ফটো উপলব্ধ



1051 নাম : উৎপল ডেকা পিতাৰ নাম: প্ৰবিন ডেকা ঘৰ নং : ২২৩ বয়স : 26 লিঙ্গ : পুৰুষ	LQW0413898 ফটো উপলব্ধ	1052 নাম : বিত ডেকা পিতাৰ নাম: জিতেন ডেকা ঘৰ নং : 213 বয়স : 24 লিঙ্গ : পুৰুষ	UUI0153932 ফটো উপলব্ধ	1053 নাম : দীপক ডেকা পিতাৰ নাম: তৰুণী ডেকা ঘৰ নং : 213 খ বয়স : 46 লিঙ্গ : পুৰুষ	HFV0000103 ফটো উপলব্ধ
1054 নাম : ৰুমী ডেকা স্বামীৰ নাম: দীপক ডেকা ঘৰ নং : 213 খ বয়স : 38 লিঙ্গ : মহিলা	HFV2314070 ফটো উপলব্ধ	1055 নাম : ৰুপম ৰাজ কলিতা পিতাৰ নাম: পৰমেশ কলিতা ঘৰ নং : ২১৩ক বয়স : 27 লিঙ্গ : পুৰুষ	LQW0174029 ফটো উপলব্ধ	1056 নাম : লেমপ্ৰিয়া কলিতা স্বামীৰ নাম: গোল্ডৰাম ঘৰ নং : ২১৪ বয়স : 76 লিঙ্গ : মহিলা	LQW1043318 ফটো উপলব্ধ
1057 নাম : প্ৰবিন ডেকা পিতাৰ নাম: বালি ডেকা ঘৰ নং : ২১৪ক বয়স : 66 লিঙ্গ : পুৰুষ	LQW1043761 ফটো উপলব্ধ	1058 নাম : নবিন ডেকা পিতাৰ নাম: ৰাশি ডেকা ঘৰ নং : ২১৪ক বয়স : 64 লিঙ্গ : পুৰুষ	LQW1043749 ফটো উপলব্ধ	1059 নাম : বগি ডেকা স্বামীৰ নাম: প্ৰবিন ডেকা ঘৰ নং : ২১৪ক বয়স : 57 লিঙ্গ : মহিলা	LQW1043772 ফটো উপলব্ধ
1060 নাম : সুমতী ডেকা স্বামীৰ নাম: নবিন ডেকা ঘৰ নং : ২১৪ক বয়স : 56 লিঙ্গ : মহিলা	LQW1043750 ফটো উপলব্ধ	1061 নাম : ভগবান ডেকা পিতাৰ নাম: প্ৰফুল্ল ডেকা ঘৰ নং : ২১৪ক বয়স : 33 লিঙ্গ : পুৰুষ	LQW1043727 ফটো উপলব্ধ	1062 নাম : জুৰি ডেকা স্বামীৰ নাম: ভগবান ডেকা ঘৰ নং : ২১৫ বয়স : 38 লিঙ্গ : মহিলা	LQW1043783 ফটো উপলব্ধ
1063 নাম : নৰেন ডেকা পিতাৰ নাম: নবিন ডেকা ঘৰ নং : ২১৮ ক বয়স : 37 লিঙ্গ : মহিলা	LQW0159731 ফটো উপলব্ধ	1064 নাম : মিতালী ডেকা স্বামীৰ নাম: নৰেন ডেকা ঘৰ নং : 218 বয়স : 33 লিঙ্গ : মহিলা	LQW1113406 ফটো উপলব্ধ	1065 নাম : দীপাঞ্জলী ডেকা স্বামীৰ নাম: নৰেন ডেকা ঘৰ নং : ২১৮(ক) বয়স : 33 লিঙ্গ : মহিলা	LQW0305870 ফটো উপলব্ধ
1066 নাম : টীনা বৈশ্য স্বামীৰ নাম: দিলিপ বৈশ্য ঘৰ নং : 340 বয়স : 34 লিঙ্গ : মহিলা	LQW1154095 ফটো উপলব্ধ	1067 নাম : মীলন সাহা স্বামীৰ নাম: লাত স্বপন সাহা ঘৰ নং : 380 বয়স : 50 লিঙ্গ : মহিলা	LQW0503862 ফটো উপলব্ধ	1068 নাম : ৰনমা বেগম স্বামীৰ নাম: মিৰ হুছেইন ঘৰ নং : 455 বয়স : 28 লিঙ্গ : মহিলা	LQW1518752 ফটো উপলব্ধ
1069 নাম : প্ৰীতম সাহা পিতাৰ নাম: জয়ন্ত সাহা ঘৰ নং : 470 বয়স : 21 লিঙ্গ : পুৰুষ	UUI0072124 ফটো উপলব্ধ	1070 নাম : নিহাৰিকা অধিকাৰী পিতাৰ নাম: ভবানী অধিকাৰী ঘৰ নং : 572 বয়স : 20 লিঙ্গ : মহিলা	UUI0060764 ফটো উপলব্ধ	1071 নাম : অভিজিৎ পণ্ডিত মাতৃৰ নাম: ইন্দ্ৰজিৎ পণ্ডিত ঘৰ নং : 665 বয়স : 23 লিঙ্গ : পুৰুষ	LQW0494898 ফটো উপলব্ধ
S 1072 নাম : ধনঞ্জয় পণ্ডিত পিতাৰ নাম: অজিত পণ্ডিত ঘৰ নং : ৭৯২ বয়স : 26 লিঙ্গ : পুৰুষ	LQW0159434 ফটো উপলব্ধ	1073 নাম : বিনীতা ডেকা পিতাৰ নাম: জিতেন ডেকা ঘৰ নং : 2013 বয়স : 21 লিঙ্গ : মহিলা	UUI0153486 ফটো উপলব্ধ	1074 নাম : ৰজাক আলী পিতাৰ নাম: আজাহাৰ আলী ঘৰ নং : বয়স : 28 লিঙ্গ : পুৰুষ	LQW1535772 ফটো উপলব্ধ
1075 নাম : কুমাৰী ভট্টৰাই স্বামীৰ নাম: অম্বিকা ভট্টৰাই ঘৰ নং : এছ নো. 619 বয়স : 46 লিঙ্গ : মহিলা	UUI0149658 ফটো উপলব্ধ	1076 নাম : দিৱাশ চুবৈদী পিতাৰ নাম: যুবৰাজ চুবৈদী ঘৰ নং : এছ নো. 650 বয়স : 21 লিঙ্গ : পুৰুষ	UUI0126375 ফটো উপলব্ধ	1077 নাম : পম্পী ব্ৰমন স্বামীৰ নাম: জিতমনি ডেকা ঘৰ নং : হাউচ নো. 17 বয়স : 31 লিঙ্গ : মহিলা	HFV0160366 ফটো উপলব্ধ
1078 নাম : কনিকা মুজুমদাৰ স্বামীৰ নাম: সমীৰ ঘৰ নং : ঘৰ নং 37 পাৰ্ট নং 201 বয়স : 53 লিঙ্গ : মহিলা	GML1229078 ফটো উপলব্ধ	1079 নাম : ললিতা ডেকা স্বামীৰ নাম: বলেন ডেকা ঘৰ নং : ন/আ বয়স : 32 লিঙ্গ : মহিলা	UUI0037994 ফটো উপলব্ধ		



1080	1	UUJ0155226
নাম : বৰ্ণালী ডেকা পিতাৰ নাম: নিপেন ডেকা ঘৰ নং : 210 বয়স : 20 লিঙ্গ : মহিলা		
ফটো উপলব্ধ		

1081	1	UUJ0155424
নাম : দিশা কলিতা পিতাৰ নাম: গোপেশ্বৰ কলিতা ঘৰ নং : ঘৰ নং 25 বয়স : 18 লিঙ্গ : মহিলা		
ফটো উপলব্ধ		

1082	1	UUJ0161018
নাম : বাস্তব তালুকদাৰ পিতাৰ নাম: জগদীশ তালুকদাৰ ঘৰ নং : 30 এ বয়স : 19 লিঙ্গ : পুৰুষ		
ফটো উপলব্ধ		

1083	1	UUJ0169680
নাম : শিৱ বড়ো পিতাৰ নাম: বিনোদ বড়ো ঘৰ নং : 61 বয়স : 18 লিঙ্গ : পুৰুষ		
ফটো উপলব্ধ		

1084	1	UUJ0169789
নাম : মুনাল কছাৰী পিতাৰ নাম: সুনিল কছাৰী ঘৰ নং : 88 বয়স : 18 লিঙ্গ : পুৰুষ		
ফটো উপলব্ধ		

1085	1	UUJ0190165
নাম : নয়ন মনি দেবনাথ পিতাৰ নাম: নগেন দেবনাথ ঘৰ নং : 91 বয়স : 22 লিঙ্গ : পুৰুষ		
ফটো উপলব্ধ		

1086	1	UUJ0191056
নাম : বুমা দাস স্বামীৰ নাম: সুজিত দাস ঘৰ নং : 39 বয়স : 30 লিঙ্গ : মহিলা		
ফটো উপলব্ধ		



1087	1	UU10194977	নাম : ববিতা বড়ো স্বামীৰ নাম: জোঁচাৰ বড়ো ঘৰ নং : 75 বয়স : 21 লিঙ্গ : মহিলা	ফটো উপলব্ধ	1088	1	UU10196360	নাম : কমলেশ্বৰ বড়ো পিতাৰ নাম: বনসিং বড়ো. ঘৰ নং : 04 বয়স : 18 লিঙ্গ : পুৰুষ	ফটো উপলব্ধ	1089	1	UU10196543	নাম : বিংকী দেবী স্বামীৰ নাম: কনক বিশ্বাস ঘৰ নং : 191 বয়স : 18 লিঙ্গ : মহিলা	ফটো উপলব্ধ
1090	1	UU10198614	নাম : প্ৰিয়ংকা নাথ স্বামীৰ নাম: অলকেশ দেবনাথ ঘৰ নং : 179 বয়স : 21 লিঙ্গ : মহিলা	ফটো উপলব্ধ	1091	1	UU10198184	নাম : মুলুক বড়ো পিতাৰ নাম: ববিন বড়ো ঘৰ নং : 04 বয়স : 20 লিঙ্গ : পুৰুষ	ফটো উপলব্ধ	1092	1	UU10204156	নাম : বাজীৰ আলি পিতাৰ নাম: বছিৰ আলি ঘৰ নং : 101 বয়স : 18 লিঙ্গ : পুৰুষ	ফটো উপলব্ধ
1093	1	UU10207928	নাম : হিৰক জ্যোতি কলিতা পিতাৰ নাম: প্ৰনব কলিতা ঘৰ নং : 20 বয়স : 18 লিঙ্গ : পুৰুষ	ফটো উপলব্ধ	1094	1	UU10208736	নাম : পাখী গোস্বামী পিতাৰ নাম: কৈলাশ গোস্বামী ঘৰ নং : এইচ.নং. 55 বয়স : 20 লিঙ্গ : মহিলা	ফটো উপলব্ধ	1095	1	UU10208975	নাম : বাজ দেব নাথ পিতাৰ নাম: সঞ্জীৱ দেবনাথ ঘৰ নং : 189 বয়স : 18 লিঙ্গ : পুৰুষ	ফটো উপলব্ধ

ভোটাৰৰ সাৰাংশ

A) ভোটাৰৰ সংখ্যা

	তালিকাৰ প্ৰকাৰ	তালিকাৰ চিনাক্তকৰণ	ভোটাৰৰ সংখ্যা							
			পুৰুষ	মহিলা	ওয় লিঙ্গ	মুঠ				
I	মূল তালিকা	মূল তালিকা	বিশেষ সংশোধন, 2026 চনৰ পূৰ্বৰ 2025 চনৰ মূল তালিকাৰ লগত থকা সংযোজন সমূহ একত্ৰিতকৰন কৰা তালিকা।				533	546	0	1079
II	যোগ তালিকা	পৰিপূৰক 1	বিশেষ সংক্ষিপ্ত সংশোধন, 2026				4	3	0	7
		পৰিপূৰক 2	অনবিচ্ছিন্ন সংশোধন 2026				5	4	0	9
			মুঠ				9	7	0	16
III	বিয়োজন তালিকা	পৰিপূৰক 1	বিশেষ সংক্ষিপ্ত সংশোধন, 2026				15	33	0	48
		পৰিপূৰক 2	অনবিচ্ছিন্ন সংশোধন 2026				1	3	0	4
			মুঠ				16	36	0	52
IV	লিংগ ক্ষেত্ৰত পৰিবৰ্তনৰ বাবে পাৰ্থক্য					0	0	0	0	
এই সংশোধনৰ পিছত ভোটাৰ তালিকাত ভোটাৰৰ মুঠ সংখ্যা (I+II-III+IV)						526	517	0	1043	

B) শুধৰনীৰ সংখ্যা

তালিকাৰ প্ৰকাৰ	তালিকাৰ চিনাক্তকৰণ	শুধৰনীৰ সংখ্যা
পৰিপূৰক 1	বিশেষ সংক্ষিপ্ত সংশোধন, 2026	33
পৰিপূৰক 2	অনবিচ্ছিন্ন সংশোধন 2026	6
	মুঠ	39

নিৰ্বাচক পঞ্জীয়ন বিষয়াৰ স্বাক্ষৰ

E-মূত, S-স্থানান্তৰিত/ বাসস্থান পৰিবৰ্তন, R-প্ৰতিলিপি, M-নিখোজ, Q-অযোগ্য