

## ভোটাৰ তালিকা 2026 S03 অসম



| বিধানসভা সমষ্টিৰ নম্বৰ, নাম আৰু সংৰক্ষণৰ স্থিতি : 42 - বাক্সা (অনুসূচিত জনজাতি)                                     |   | খণ্ড নং : 209   |        |           |     |              |          |          |   |       |        |            |        |      |            |           |        |      |          |        |          |
|---|---|---|--------|-----------|-----|--------------|----------|----------|---|-------|--------|------------|--------|------|------------|-----------|--------|------|----------|--------|----------|
| এই বিধানসভা সমষ্টিত কোন সংসদীয় সমষ্টিৰ অন্তৰ্গত তাৰ নম্বৰ, নাম আৰু সংৰক্ষণ স্থিতি : 1 - কোকৰাঝাৰ (অনুসূচিত জনজাতি) |   |   |        |           |     |              |          |          |   |       |        |            |        |      |            |           |        |      |          |        |          |
| 1. সংশোধনৰ বিৱৰণ  |   |   |        |           |     |              |          |          |   |       |        |            |        |      |            |           |        |      |          |        |          |
| সংশোধনৰ বছৰ   | 2026  | তালিকাৰ চিনাক্তকৰণ  |        |           |     |              |          |          |   |       |        |            |        |      |            |           |        |      |          |        |          |
| ভিত্তি তাৰিখ  | 01-04-2026  | বিশেষ সংশোধন, 2026 চনৰ পূৰ্বৰ 2025 চনৰ মূল তালিকাৰ লগত থকা সংযোজন সমূহ একত্ৰিতকৰণ কৰা তালিকা। |        |           |     |              |          |          |   |       |        |            |        |      |            |           |        |      |          |        |          |
| সংশোধনৰ প্ৰকাৰ  | বিশেষ সংশোধন 2026   |   |        |           |     |              |          |          |   |       |        |            |        |      |            |           |        |      |          |        |          |
| প্ৰকাশনৰ তাৰিখ  | 23-03-2026  |   |        |           |     |              |          |          |   |       |        |            |        |      |            |           |        |      |          |        |          |
| 2. খণ্ড আৰু ভোটগ্ৰহন কেন্দ্ৰৰ বিৱৰণ   |   |   |        |           |     |              |          |          |   |       |        |            |        |      |            |           |        |      |          |        |          |
| খণ্ডৰ অন্তৰ্গত এলেকা সমূহৰ নম্বৰ আৰু নাম  |   |   |        |           |     |              |          |          |   |       |        |            |        |      |            |           |        |      |          |        |          |
| 1-পূবন শ্ৰীপুৰ  | <table style="width: 100%; border-collapse: collapse;"> <tr> <td>মূল চহৰ/গাওঁ</td> <td>: খাবুৱা</td> </tr> <tr> <td>ৱাৰ্ড নং</td> <td>:</td> </tr> <tr> <td>ডাকঘৰ</td> <td>: বৰমা</td> </tr> <tr> <td>পুলিচ থানা</td> <td>: বৰমা</td> </tr> <tr> <td>ব্লক</td> <td>: টিছ-বৰমা</td> </tr> <tr> <td>ৰাজহ চক্ৰ</td> <td>: বৰমা</td> </tr> <tr> <td>জিলা</td> <td>: বাক্সা</td> </tr> <tr> <td>পিনকোড</td> <td>: 781346</td> </tr> </table> |   |        |           |     | মূল চহৰ/গাওঁ | : খাবুৱা | ৱাৰ্ড নং | : | ডাকঘৰ | : বৰমা | পুলিচ থানা | : বৰমা | ব্লক | : টিছ-বৰমা | ৰাজহ চক্ৰ | : বৰমা | জিলা | : বাক্সা | পিনকোড | : 781346 |
| মূল চহৰ/গাওঁ  |   |   |        |           |     | : খাবুৱা     |          |          |   |       |        |            |        |      |            |           |        |      |          |        |          |
| ৱাৰ্ড নং  |   |   |        |           |     | :            |          |          |   |       |        |            |        |      |            |           |        |      |          |        |          |
| ডাকঘৰ   |   |   |        |           |     | : বৰমা       |          |          |   |       |        |            |        |      |            |           |        |      |          |        |          |
| পুলিচ থানা  |   |   |        |           |     | : বৰমা       |          |          |   |       |        |            |        |      |            |           |        |      |          |        |          |
| ব্লক  |   |   |        |           |     | : টিছ-বৰমা   |          |          |   |       |        |            |        |      |            |           |        |      |          |        |          |
| ৰাজহ চক্ৰ   | : বৰমা  |   |        |           |     |              |          |          |   |       |        |            |        |      |            |           |        |      |          |        |          |
| জিলা  | : বাক্সা  |   |        |           |     |              |          |          |   |       |        |            |        |      |            |           |        |      |          |        |          |
| পিনকোড  | : 781346  |   |        |           |     |              |          |          |   |       |        |            |        |      |            |           |        |      |          |        |          |
| 2-পূবন শ্ৰীপুৰ  |   |   |        |           |     |              |          |          |   |       |        |            |        |      |            |           |        |      |          |        |          |
| 3. ভোটগ্ৰহন কেন্দ্ৰৰ বিৱৰণ  |   |   |        |           |     |              |          |          |   |       |        |            |        |      |            |           |        |      |          |        |          |
| ভোটগ্ৰহন কেন্দ্ৰৰ নম্বৰ আৰু নাম :   | ভোটগ্ৰহন কেন্দ্ৰৰ প্ৰকাৰ (পুৰুষ/মহিলা/সাধাৰণ)   |   | সাধাৰন |           |     |              |          |          |   |       |        |            |        |      |            |           |        |      |          |        |          |
| 209 - ৭০০ নং খাবুৱা প্ৰাথমিক বিদ্যালয় (সোঁ শাখা)   | খণ্ডৰ অন্তৰ্গত সহায়ক ভোটগ্ৰহন কেন্দ্ৰ  |   | 0      |           |     |              |          |          |   |       |        |            |        |      |            |           |        |      |          |        |          |
| ভোটগ্ৰহন কেন্দ্ৰৰ ঠিকনা :   | সংখ্যা :  |   |        |           |     |              |          |          |   |       |        |            |        |      |            |           |        |      |          |        |          |
| ৭০০ নং খাবুৱা প্ৰাথমিক বিদ্যালয়, কোথালী নং ১, পূবন শ্ৰীপুৰ   |   |   |        |           |     |              |          |          |   |       |        |            |        |      |            |           |        |      |          |        |          |
| 4. ভোটাৰৰ সংখ্যা  |   |   |        |           |     |              |          |          |   |       |        |            |        |      |            |           |        |      |          |        |          |
| আৰম্ভনি ক্ৰমিক<br>নং  | শেষ ক্ৰমিক নং   | মুঠ ভোটাৰ   |        |           |     |              |          |          |   |       |        |            |        |      |            |           |        |      |          |        |          |
|   |   | পুৰুষ   | মহিলা  | ৩য় লিঙ্গ | মুঠ |              |          |          |   |       |        |            |        |      |            |           |        |      |          |        |          |
| 1   | 614   | 299   | 312    | 0         | 611 |              |          |          |   |       |        |            |        |      |            |           |        |      |          |        |          |

নিৰ্বাচক পঞ্জীয়ন বিষয়াৰ স্বাক্ষৰ

Nazri Naksha

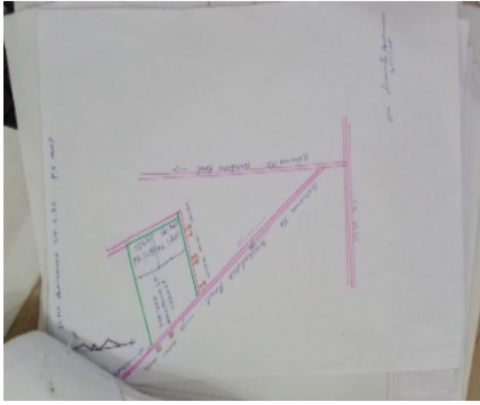

Google Map View



Polling Station Building Front View



ভোটগ্ৰহন কেন্দ্ৰৰ সন্মুখৰ দৃশ্য



Cad View

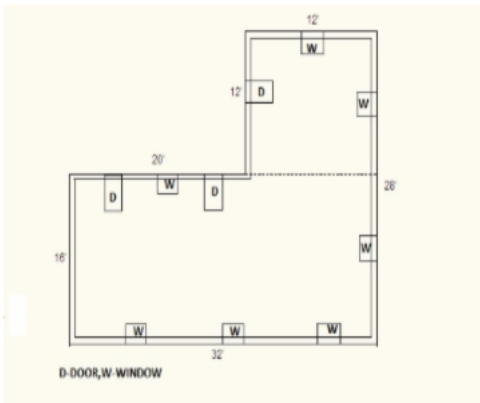

Key MAP View

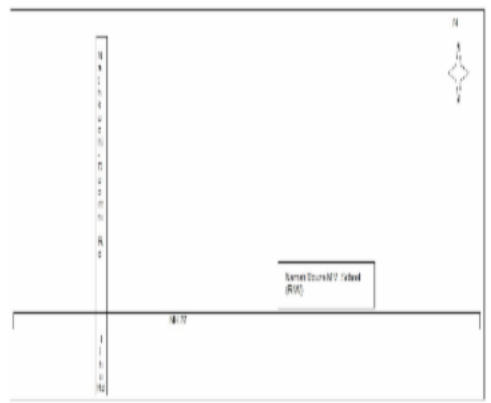



|  |                          |  |                          |   |                          |
|--|--------------------------|--|--------------------------|---|--------------------------|
| 1<br>নাম : আৰজলী বড়ো<br>পিতাৰ নাম: প্ৰদীপ কুমাৰ বড়ো<br>ঘৰ নং : 0<br>বয়স : 21 লিঙ্গ : মহিলা          | LQW1984178<br>ফটো উপলব্ধ | 2<br>নাম : টনীৰাম বসুমতাৰী<br>পিতাৰ নাম: বেলবৰ<br>ঘৰ নং : 1<br>বয়স : 58 লিঙ্গ : পুৰুষ               | LQW1164563<br>ফটো উপলব্ধ | 3<br>নাম : বিনীমা বসুমতাৰী<br>স্বামীৰ নাম: টনীৰাম<br>ঘৰ নং : 1<br>বয়স : 56 লিঙ্গ : মহিলা             | LQW1164574<br>ফটো উপলব্ধ |
| 4<br>নাম : কৰুনা বসুমতাৰী<br>পিতাৰ নাম: টনীৰাম<br>ঘৰ নং : 1<br>বয়স : 38 লিঙ্গ : পুৰুষ                 | LQW1164585<br>ফটো উপলব্ধ | 5<br>নাম : অজিত বসুমতাৰী<br>পিতাৰ নাম: টনী বসুমতাৰী<br>ঘৰ নং : 1<br>বয়স : 35 লিঙ্গ : পুৰুষ          | LQW1168009<br>ফটো উপলব্ধ | 6<br>নাম : বীৰোলা বড়ো বসুমতাৰী<br>স্বামীৰ নাম: অজিত বসুমতাৰী<br>ঘৰ নং : 1<br>বয়স : 27 লিঙ্গ : মহিলা | LQW0391003<br>ফটো উপলব্ধ |
| 7<br>নাম : সন্তোষ ব্ৰহ্ম<br>পিতাৰ নাম: সঞ্জয় ব্ৰহ্ম<br>ঘৰ নং : 1<br>বয়স : 21 লিঙ্গ : পুৰুষ           | LQW1982867<br>ফটো উপলব্ধ | 8<br>নাম : নাৰায়ন মুছাহাৰী<br>পিতাৰ নাম: দেউলা<br>ঘৰ নং : 2<br>বয়স : 48 লিঙ্গ : পুৰুষ              | LQW1164609<br>ফটো উপলব্ধ | 9<br>নাম : ভিসাকলাল মুছাহাৰী<br>পিতাৰ নাম: নাৰায়ন মুছাহাৰী<br>ঘৰ নং : 2<br>বয়স : 28 লিঙ্গ : পুৰুষ   | LQW0043869<br>ফটো উপলব্ধ |
| 10<br>নাম : ৰূপা বসুমতাৰী<br>স্বামীৰ নাম: ভিসাকলাল মুছাহাৰী<br>ঘৰ নং : 02<br>বয়স : 26 লিঙ্গ : মহিলা   | UUI0030817<br>ফটো উপলব্ধ | 11<br>নাম : ৰতিন্দ্ৰ বসুমতাৰী<br>পিতাৰ নাম: দেউলা<br>ঘৰ নং : 5<br>বয়স : 58 লিঙ্গ : পুৰুষ            | LQW1164621<br>ফটো উপলব্ধ | 12<br>নাম : ধনশ্ৰী বসুমতাৰী<br>স্বামীৰ নাম: ৰতিন্দ্ৰ<br>ঘৰ নং : 5<br>বয়স : 53 লিঙ্গ : মহিলা          | LQW1164632<br>ফটো উপলব্ধ |
| 13<br>নাম : আনজিমা বসুমতাৰী<br>স্বামীৰ নাম: সোমবাৰী বসুমতাৰী<br>ঘৰ নং : 5<br>বয়স : 41 লিঙ্গ : মহিলা   | LQW1167982<br>ফটো উপলব্ধ | 14<br>নাম : সোমবাৰী বসুমতাৰী<br>পিতাৰ নাম: ৰতিন্দ্ৰ বসুমতাৰী<br>ঘৰ নং : 5<br>বয়স : 34 লিঙ্গ : পুৰুষ | LQW1164643<br>ফটো উপলব্ধ | 15<br>নাম : প্ৰাণজীত বসুমতাৰী<br>পিতাৰ নাম: ৰতিন্দ্ৰ বসুমতাৰী<br>ঘৰ নং : 5<br>বয়স : 31 লিঙ্গ : পুৰুষ | LQW1167993<br>ফটো উপলব্ধ |
| 16<br>নাম : ৰংজালি বসুমতাৰী<br>স্বামীৰ নাম: প্ৰাঞ্জীত বসুমতাৰী<br>ঘৰ নং : 5<br>বয়স : 29 লিঙ্গ : মহিলা | LQW0389239<br>ফটো উপলব্ধ | 17<br>নাম : তৰুণ চন্দ্ৰ ৰামছিয়াৰী<br>পিতাৰ নাম: হীৰা<br>ঘৰ নং : 6<br>বয়স : 73 লিঙ্গ : পুৰুষ        | LQW1164676<br>ফটো উপলব্ধ | 18<br>নাম : পেটী ৰামছিয়াৰী<br>স্বামীৰ নাম: তৰুণ ৰামছিয়াৰী<br>ঘৰ নং : 06<br>বয়স : 69 লিঙ্গ : মহিলা  | LQW1164687<br>ফটো উপলব্ধ |
| 19<br>নাম : চমেশ মুছাহাৰী<br>পিতাৰ নাম: ফলিন্দ্ৰ<br>ঘৰ নং : 6<br>বয়স : 48 লিঙ্গ : পুৰুষ               | LQW1164698<br>ফটো উপলব্ধ | 20<br>নাম : ৰহিলা মুছাহাৰী<br>স্বামীৰ নাম: চমেশ মুছাহাৰী<br>ঘৰ নং : 6<br>বয়স : 44 লিঙ্গ : মহিলা     | LQW1164701<br>ফটো উপলব্ধ | 21<br>নাম : সুনীল ৰামছিয়াৰী<br>পিতাৰ নাম: তৰুণ ৰামছিয়াৰী<br>ঘৰ নং : 6<br>বয়স : 34 লিঙ্গ : পুৰুষ    | LQW1164665<br>ফটো উপলব্ধ |
| 22<br>নাম : ৰৈসুমৈ ৰামছিয়াৰী<br>স্বামীৰ নাম: সুনীল ৰামছিয়াৰী<br>ঘৰ নং : 6<br>বয়স : 30 লিঙ্গ : মহিলা | LQW0116137<br>ফটো উপলব্ধ | 23<br>নাম : লক্ষ্মী ৰামছিয়াৰী<br>পিতাৰ নাম: তৰুণ ৰামছিয়াৰী<br>ঘৰ নং : 6<br>বয়স : 25 লিঙ্গ : মহিলা | LQW0471920<br>ফটো উপলব্ধ | 24<br>নাম : ফলিন্দ্ৰ মুছাহাৰী<br>পিতাৰ নাম: কুজা<br>ঘৰ নং : 9<br>বয়স : 78 লিঙ্গ : পুৰুষ              | LQW1164712<br>ফটো উপলব্ধ |
| 25<br>নাম : দিপামণি মুছাহাৰী<br>পিতাৰ নাম: উমেশ মুছাহাৰী<br>ঘৰ নং : 9<br>বয়স : 28 লিঙ্গ : মহিলা       | LQW0389114<br>ফটো উপলব্ধ | 26<br>নাম : নয়নমণি মুছাহাৰী<br>পিতাৰ নাম: সুমন মুছাহাৰী<br>ঘৰ নং : 07<br>বয়স : 24 লিঙ্গ : মহিলা    | LQW1472091<br>ফটো উপলব্ধ | 27<br>নাম : উমেশ মুছাহাৰী<br>পিতাৰ নাম: ফলিন্দ্ৰ<br>ঘৰ নং : 9<br>বয়স : 53 লিঙ্গ : পুৰুষ              | LQW1164734<br>ফটো উপলব্ধ |
| 28<br>নাম : মিনতী মুছাহাৰী<br>স্বামীৰ নাম: উমেশ মুছাহাৰী<br>ঘৰ নং : 9<br>বয়স : 48 লিঙ্গ : মহিলা       | LQW1164745<br>ফটো উপলব্ধ | 29<br>নাম : চেপ্তী বসুমতাৰী<br>স্বামীৰ নাম: খগৈন বসুমতাৰী<br>ঘৰ নং : 8<br>বয়স : 66 লিঙ্গ : মহিলা    | LQW1164767<br>ফটো উপলব্ধ | 30<br>নাম : খগৈন বসুমতাৰী<br>পিতাৰ নাম: দাতিৰাম<br>ঘৰ নং : 8<br>বয়স : 64 লিঙ্গ : পুৰুষ               | LQW1164756<br>ফটো উপলব্ধ |



|  |                          |   |                          |  |                          |
|--|--------------------------|---|--------------------------|--|--------------------------|
| 31<br>নাম : প্ৰদীপ বসুমতাৰী<br>পিতাৰ নাম: খগেন বসুমতাৰী<br>ঘৰ নং : ৮<br>বয়স : 48 লিঙ্গ : পুৰুষ              | LQW1164778<br>ফটো উপলব্ধ | 32<br>নাম : খেৰালী ৰামছিয়াৰী<br>স্বামীৰ নাম: প্ৰদীপ বসুমতাৰী<br>ঘৰ নং : ৮<br>বয়স : 48 লিঙ্গ : মহিলা   | LQW1164789<br>ফটো উপলব্ধ | 33<br>নাম : মীনা বসুমতাৰী<br>পিতাৰ নাম: খগেন বসুমতাৰী<br>ঘৰ নং : ৮<br>বয়স : 46 লিঙ্গ : মহিলা                  | LQW1164790<br>ফটো উপলব্ধ |
| 34<br>নাম : দ্বিপেন বসুমতাৰী<br>পিতাৰ নাম: খগেন বসুমতাৰী<br>ঘৰ নং : ৮<br>বয়স : 42 লিঙ্গ : পুৰুষ             | LQW1164803<br>ফটো উপলব্ধ | 35<br>নাম : ৰস্তা বসুমতাৰী<br>স্বামীৰ নাম: দীপেন বসুমতাৰী<br>ঘৰ নং : ৮<br>বয়স : 37 লিঙ্গ : মহিলা       | LQW1164814<br>ফটো উপলব্ধ | 36<br>নাম : ডালিমি বড়ো<br>পিতাৰ নাম: ভিসা ৰাম বড়ো<br>ঘৰ নং : ৮<br>বয়স : 34 লিঙ্গ : মহিলা                    | HBP1115000<br>ফটো উপলব্ধ |
| 37<br>নাম : ছায়াৰানী বসুমতাৰী<br>পিতাৰ নাম: প্ৰদীপ বসুমতাৰী<br>ঘৰ নং : ৮<br>বয়স : 26 লিঙ্গ : মহিলা         | LQW0347906<br>ফটো উপলব্ধ | 38<br>নাম : ৰিয়ামনি বসুমতাৰী<br>পিতাৰ নাম: প্ৰদীপ বসুমতাৰী<br>ঘৰ নং : ৮<br>বয়স : 22 লিঙ্গ : মহিলা     | LQW1467554<br>ফটো উপলব্ধ | 39<br>নাম : পবিন চন্দ্ৰ বড়ো<br>পিতাৰ নাম: মেৰুৰাম<br>ঘৰ নং : ৯<br>বয়স : 63 লিঙ্গ : পুৰুষ                     | LQW1164836<br>ফটো উপলব্ধ |
| 40<br>নাম : মামনি বড়ো<br>স্বামীৰ নাম: পবিন<br>ঘৰ নং : ৯<br>বয়স : 56 লিঙ্গ : মহিলা                          | LQW1164847<br>ফটো উপলব্ধ | 41<br>নাম : চন্দন বড়ো<br>পিতাৰ নাম: পবিন<br>ঘৰ নং : ৯<br>বয়স : 33 লিঙ্গ : পুৰুষ                       | LQW1164825<br>ফটো উপলব্ধ | 42<br>নাম : ৰাংজালী ৰামছিয়াৰী<br>পিতাৰ নাম: হংস ৰামছিয়াৰী<br>ঘৰ নং : ৯<br>বয়স : 29 লিঙ্গ : মহিলা            | LQW0148700<br>ফটো উপলব্ধ |
| 43<br>নাম : কহিমা বড়ো<br>পিতাৰ নাম: পবিন চন্দ্ৰ বড়ো<br>ঘৰ নং : ৯<br>বয়স : 29 লিঙ্গ : মহিলা                | LQW0389031<br>ফটো উপলব্ধ | 44<br>নাম : দৈদনশ্ৰী বড়ো<br>স্বামীৰ নাম: চন্দন বড়ো<br>ঘৰ নং : 9<br>বয়স : 26 লিঙ্গ : মহিলা            | LQW1532274<br>ফটো উপলব্ধ | 45<br>নাম : হৰেশ্বৰ বড়ো<br>পিতাৰ নাম: মেৰু চন্দ্ৰ বড়ো<br>ঘৰ নং : ১০<br>বয়স : 54 লিঙ্গ : পুৰুষ               | LQW1164881<br>ফটো উপলব্ধ |
| 46<br>নাম : মীনা ৰামছিয়াৰী<br>স্বামীৰ নাম: সুৰেন<br>ঘৰ নং : ১০<br>বয়স : 48 লিঙ্গ : মহিলা                   | LQW1164905<br>ফটো উপলব্ধ | 47<br>নাম : পূৰ্বী ডেউৰী বড়ো<br>স্বামীৰ নাম: হৰেশ্বৰ বড়ো<br>ঘৰ নং : 10<br>বয়স : 46 লিঙ্গ : মহিলা     | LQW1164892<br>ফটো উপলব্ধ | 48<br>নাম : মহোৰসিং বড়ো<br>পিতাৰ নাম: হৰেশ্বৰ<br>ঘৰ নং : ১০<br>বয়স : 33 লিঙ্গ : পুৰুষ                        | LQW1164927<br>ফটো উপলব্ধ |
| 49<br>নাম : ৰিংগসৰ বড়ো<br>পিতাৰ নাম: হৰেশ্বৰ বড়ো<br>ঘৰ নং : 10<br>বয়স : 27 লিঙ্গ : পুৰুষ                  | LQW0473546<br>ফটো উপলব্ধ | 50<br>নাম : বিজলি বড়ো<br>স্বামীৰ নাম: মিথিংগা বড়ো<br>ঘৰ নং : ১৪<br>বয়স : 42 লিঙ্গ : মহিলা            | LQW0386300<br>ফটো উপলব্ধ | 51<br>নাম : প্ৰণতি শ্বগীয়াৰী<br>স্বামীৰ নাম: ধুবজ্যোতি<br>ৰামছিয়াৰী<br>ঘৰ নং : 17<br>বয়স : 28 লিঙ্গ : মহিলা | LQW1551779<br>ফটো উপলব্ধ |
| 52<br>নাম : নমল ৰামছিয়াৰী<br>পিতাৰ নাম: খেৰজাং<br>ঘৰ নং : ১০<br>বয়স : 80 লিঙ্গ : পুৰুষ                     | LQW1164938<br>ফটো উপলব্ধ | 53<br>নাম : ফেচী ৰাম্শিআৰী<br>অন্যান্য: নমল ৰাম্শিআৰী<br>ঘৰ নং : ১০<br>বয়স : 60 লিঙ্গ : মহিলা          | LQW1164949<br>ফটো উপলব্ধ | 54<br>নাম : মিৰা ৰামছিয়াৰী<br>পিতাৰ নাম: নমল<br>ঘৰ নং : ১০<br>বয়স : 34 লিঙ্গ : মহিলা                         | LQW1164972<br>ফটো উপলব্ধ |
| 55<br>নাম : কৃষ্ণকান্ত ৰামছিয়াৰী<br>পিতাৰ নাম: নমল<br>ঘৰ নং : ১৭খ<br>বয়স : 33 লিঙ্গ : পুৰুষ                | LQW1164983<br>ফটো উপলব্ধ | 56<br>নাম : ধুবজ্যোতি ৰামছিয়াৰী<br>পিতাৰ নাম: নমল ৰামছিয়াৰী<br>ঘৰ নং : ১৭খ<br>বয়স : 28 লিঙ্গ : পুৰুষ | LQW0163618<br>ফটো উপলব্ধ | 57<br>নাম : সুৰেন ৰামছিয়াৰী<br>পিতাৰ নাম: হীৰা<br>ঘৰ নং : ২১<br>বয়স : 63 লিঙ্গ : পুৰুষ                       | LQW1164994<br>ফটো উপলব্ধ |
| 58<br>নাম : দেলাইশ্ৰী বসুমতাৰী<br>পিতাৰ নাম: দিলীপকুমাৰ<br>বসুমতাৰী<br>ঘৰ নং : ২১<br>বয়স : 26 লিঙ্গ : মহিলা | LQW0324293<br>ফটো উপলব্ধ | 59<br>নাম : মৈদংশ্ৰী ৰামচিয়াৰী<br>পিতাৰ নাম: সুৰেন ৰামচিয়াৰী<br>ঘৰ নং : 21<br>বয়স : 24 লিঙ্গ : মহিলা | UUI0065722<br>ফটো উপলব্ধ | 60<br>নাম : শনিৰাম বসুমতাৰী<br>পিতাৰ নাম: গাৰ্বেং<br>ঘৰ নং : ২৩<br>বয়স : 58 লিঙ্গ : পুৰুষ                     | LQW1165000<br>ফটো উপলব্ধ |



|   |                          |   |                          |  |                          |
|---|--------------------------|---|--------------------------|--|--------------------------|
| 61<br>নাম : জয়ন্তী বসুমতাৰী<br>স্বামীৰ নাম: সনিৰাম<br>ঘৰ নং : ১৩<br>বয়স : 56 লিঙ্গ : মহিলা            | LQW1165011<br>ফটো উপলব্ধ | 62<br>নাম : সুবো বসুমতাৰী<br>পিতাৰ নাম: সনিৰাম<br>ঘৰ নং : ১৩<br>বয়স : 36 লিঙ্গ : পুৰুষ                   | LQW1165022<br>ফটো উপলব্ধ | 63<br>নাম : সানচুমা বসুমতাৰী<br>পিতাৰ নাম: সনিৰাম বসুমতাৰী<br>ঘৰ নং : ১৩<br>বয়স : 30 লিঙ্গ : পুৰুষ                  | LQW1947860<br>ফটো উপলব্ধ |
| 64<br>নাম : বিউতী বসুমতাৰী<br>পিতাৰ নাম: সুব বসুমতাৰী<br>ঘৰ নং : ১৩<br>বয়স : 29 লিঙ্গ : মহিলা          | LQW0148692<br>ফটো উপলব্ধ | 65<br>নাম : কবিতা বসুমতাৰী<br>পিতাৰ নাম: শনিৰাম বসুমতাৰী<br>ঘৰ নং : 23<br>বয়স : 28 লিঙ্গ : মহিলা         | LQW0459834<br>ফটো উপলব্ধ | 66<br>নাম : জুন বসুমতাৰী<br>পিতাৰ নাম: চানচুমা বসুমতাৰী<br>ঘৰ নং : ১৩<br>বয়স : 27 লিঙ্গ : মহিলা                     | LQW0148320<br>ফটো উপলব্ধ |
| 67<br>নাম : বুৰমল বসুমতাৰী<br>পিতাৰ নাম: গাৰ্বেং<br>ঘৰ নং : ২৪<br>বয়স : 45 লিঙ্গ : পুৰুষ               | LQW1165044<br>ফটো উপলব্ধ | 68<br>নাম : বানী বসুমতাৰী<br>স্বামীৰ নাম: বুৰমল বসুমতাৰী<br>ঘৰ নং : ২৪<br>বয়স : 40 লিঙ্গ : মহিলা         | LQW1165055<br>ফটো উপলব্ধ | 69<br>নাম : কলপনা বসুমতাৰী<br>পিতাৰ নাম: বুৰমোল বসুমতাৰী<br>ঘৰ নং : ২৪<br>বয়স : 27 লিঙ্গ : মহিলা                    | LQW0148403<br>ফটো উপলব্ধ |
| 70<br>নাম : সঞ্জয় বসুমতাৰী<br>পিতাৰ নাম: বুৰমল বসুমতাৰী<br>ঘৰ নং : 24<br>বয়স : 25 লিঙ্গ : পুৰুষ       | LQW0469890<br>ফটো উপলব্ধ | 71<br>নাম : হৰিচৰণ ৰামছিয়াৰী<br>পিতাৰ নাম: অলমা<br>ঘৰ নং : ২৫<br>বয়স : 68 লিঙ্গ : পুৰুষ                 | LQW1165066<br>ফটো উপলব্ধ | 72<br>নাম : নৰেশ্বৰ ৰামছিয়াৰী<br>পিতাৰ নাম: হৰিচৰণ<br>ঘৰ নং : ২৫<br>বয়স : 45 লিঙ্গ : পুৰুষ                         | LQW1165088<br>ফটো উপলব্ধ |
| 73<br>নাম : কমলী ৰামছিয়াৰী<br>স্বামীৰ নাম: নৰেশ্বৰ ৰামছিয়াৰী<br>ঘৰ নং : ২৫<br>বয়স : 43 লিঙ্গ : মহিলা | LQW1165099<br>ফটো উপলব্ধ | 74<br>নাম : ৰহিত ৰামছিয়াৰী<br>পিতাৰ নাম: নৰেশ্বৰ ৰামছিয়াৰী<br>ঘৰ নং : ২৫<br>বয়স : 26 লিঙ্গ : পুৰুষ     | LQW0281196<br>ফটো উপলব্ধ | 75<br>নাম : টুটুগি ৰামছিয়াৰী<br>স্বামীৰ নাম: ৰহিত ৰামছিয়াৰী<br>ঘৰ নং : ২৫<br>বয়স : 25 লিঙ্গ : মহিলা               | LQW0303420<br>ফটো উপলব্ধ |
| 76<br>নাম : কাঞ্চন ৰামছিয়াৰী<br>পিতাৰ নাম: নৰেশ্বৰ ৰামছিয়াৰী<br>ঘৰ নং : 25<br>বয়স : 22 লিঙ্গ : মহিলা | LQW1543347<br>ফটো উপলব্ধ | 77<br>নাম : দাবেপ্ৰিয়া ৰামছিয়াৰী<br>স্বামীৰ নাম: কমল<br>ঘৰ নং : ২৬<br>বয়স : 63 লিঙ্গ : মহিলা           | LQW1165102<br>ফটো উপলব্ধ | 78<br>নাম : ৰাজ ৰামছিয়াৰী<br>পিতাৰ নাম: দাবেপ্ৰিয়া ৰামছিয়াৰী<br>ঘৰ নং : ২৬<br>বয়স : 43 লিঙ্গ : পুৰুষ             | LQW1165113<br>ফটো উপলব্ধ |
| 79<br>নাম : কৃষ্ণা ৰামছিয়াৰী<br>স্বামীৰ নাম: ৰাজীৱ<br>ঘৰ নং : ২৬<br>বয়স : 36 লিঙ্গ : মহিলা            | LQW1165135<br>ফটো উপলব্ধ | 80<br>নাম : কান্দী ৰামছিয়াৰী<br>স্বামীৰ নাম: ৰাজু<br>ঘৰ নং : ২৬<br>বয়স : 36 লিঙ্গ : মহিলা               | LQW1165146<br>ফটো উপলব্ধ | 81<br>নাম : পবিন ৰামছিয়াৰী<br>মাতৃৰ নাম: কান্দী ৰামছিয়াৰী<br>ঘৰ নং : 26<br>বয়স : 19 লিঙ্গ : পুৰুষ                 | UUI0141820<br>ফটো উপলব্ধ |
| 82<br>নাম : নাৰায়ন ৰামছিয়াৰী<br>পিতাৰ নাম: কমলা<br>ঘৰ নং : ২৭<br>বয়স : 48 লিঙ্গ : পুৰুষ              | LQW1165157<br>ফটো উপলব্ধ | 83<br>নাম : সুনদৰী ৰামছিয়াৰী<br>স্বামীৰ নাম: নাৰায়ন ৰামছিয়াৰী<br>ঘৰ নং : ২৭<br>বয়স : 46 লিঙ্গ : মহিলা | LQW1165168<br>ফটো উপলব্ধ | 84<br>নাম : সুমিত ৰামছিয়াৰী<br>পিতাৰ নাম: নাৰায়ণ ৰামছিয়াৰী<br>ৰামছিয়াৰী<br>ঘৰ নং : 27<br>বয়স : 25 লিঙ্গ : পুৰুষ | LQW1543339<br>ফটো উপলব্ধ |
| 85<br>নাম : লবন বসুমতাৰী<br>পিতাৰ নাম: শ্বৰলা বসুমতাৰী<br>ঘৰ নং : ২৮<br>বয়স : 68 লিঙ্গ : পুৰুষ         | LQW1165180<br>ফটো উপলব্ধ | 86<br>নাম : হেমো বসুমতাৰী<br>স্বামীৰ নাম: লবন<br>ঘৰ নং : ২৮<br>বয়স : 63 লিঙ্গ : মহিলা                    | LQW1165191<br>ফটো উপলব্ধ | 87<br>নাম : মাইকন বড়<br>স্বামীৰ নাম: গুৰেশ্বৰ বড়ো<br>ঘৰ নং : ২৮<br>বয়স : 58 লিঙ্গ : মহিলা                         | LQW0185496<br>ফটো উপলব্ধ |
| 88<br>নাম : নকুল বসুমতাৰী<br>পিতাৰ নাম: লবন<br>ঘৰ নং : ২৮<br>বয়স : 41 লিঙ্গ : পুৰুষ                    | LQW1165204<br>ফটো উপলব্ধ | 89<br>নাম : কিশোৰ বসুমতাৰী<br>পিতাৰ নাম: লবন<br>ঘৰ নং : ২৮<br>বয়স : 39 লিঙ্গ : পুৰুষ                     | LQW1165226<br>ফটো উপলব্ধ | 90<br>নাম : গীতিকা বসুমতাৰী<br>স্বামীৰ নাম: ভাইতী বসুমতাৰী<br>ঘৰ নং : ২৮<br>বয়স : 39 লিঙ্গ : মহিলা                  | LQW1165248<br>ফটো উপলব্ধ |



|   |                          |   |                          |   |                          |
|---|--------------------------|---|--------------------------|---|--------------------------|
| 91<br>নাম : ঈশ্বৰ বসুমতাৰী<br>পিতাৰ নাম: লবন<br>ঘৰ নং : ২৮<br>বয়স : 38 লিঙ্গ : পুৰুষ                 | LQW1165237<br>ফটো উপলব্ধ | 92<br>নাম : বীনা বসুমতাৰী<br>স্বামীৰ নাম: নকুল<br>ঘৰ নং : ২৮<br>বয়স : 37 লিঙ্গ : মহিলা               | LQW1165260<br>ফটো উপলব্ধ | 93<br>নাম : নমিতা বসুমতাৰী<br>স্বামীৰ নাম: কিশোৰ<br>ঘৰ নং : ২৮<br>বয়স : 35 লিঙ্গ : মহিলা               | LQW1165259<br>ফটো উপলব্ধ |
| 94<br>নাম : বানী বসুমতাৰী<br>স্বামীৰ নাম: ইশ্বৰ বসুমতাৰী<br>ঘৰ নং : ২৮<br>বয়স : 31 লিঙ্গ : মহিলা     | LQW1167971<br>ফটো উপলব্ধ | 95<br>নাম : দিপ বড়ো<br>মাতৃৰ নাম: মাইকন বড়ো<br>ঘৰ নং : ২৮<br>বয়স : 28 লিঙ্গ : পুৰুষ                | LQW0185835<br>ফটো উপলব্ধ | 96<br>নাম : জেগো বসুমতাৰী<br>পিতাৰ নাম: ভাইটি<br>ঘৰ নং : 28<br>বয়স : 22 লিঙ্গ : পুৰুষ                  | UUI0074708<br>ফটো উপলব্ধ |
| 97<br>নাম : আনন্দ বসুমতাৰী<br>পিতাৰ নাম: আউজু<br>ঘৰ নং : ২৮<br>বয়স : 58 লিঙ্গ : পুৰুষ                | LQW1165282<br>ফটো উপলব্ধ | 98<br>নাম : অবলা বসুমতাৰী<br>স্বামীৰ নাম: আনন্দ<br>ঘৰ নং : ২৮<br>বয়স : 53 লিঙ্গ : মহিলা              | LQW1165293<br>ফটো উপলব্ধ | 99<br>নাম : সজাতা বসুমতাৰী<br>পিতাৰ নাম: আনন্দ বসুমতাৰী<br>ঘৰ নং : ২৮<br>বয়স : 40 লিঙ্গ : মহিলা        | LQW1165306<br>ফটো উপলব্ধ |
| 100<br>নাম : মুকুল বসুমতাৰী<br>পিতাৰ নাম: আনন্দ বসুমতাৰী<br>ঘৰ নং : ২৮<br>বয়স : 37 লিঙ্গ : পুৰুষ     | LQW0186916<br>ফটো উপলব্ধ | 101<br>নাম : বীংকহংগ বসুমতাৰী<br>পিতাৰ নাম: আনন্দ বসুমতাৰী<br>ঘৰ নং : ২৮<br>বয়স : 34 লিঙ্গ : পুৰুষ   | LQW1165317<br>ফটো উপলব্ধ | 102<br>নাম : মহিমা বসুমতাৰী<br>স্বামীৰ নাম: মনহৰি<br>ঘৰ নং : ৩০<br>বয়স : 58 লিঙ্গ : মহিলা              | LQW1165339<br>ফটো উপলব্ধ |
| 103<br>নাম : থানেশ্বৰ বসুমতাৰী<br>পিতাৰ নাম: মনহৰি<br>ঘৰ নং : ৩০<br>বয়স : 40 লিঙ্গ : পুৰুষ           | LQW1165340<br>ফটো উপলব্ধ | 104<br>নাম : বানিৰাম বসুমতাৰী<br>পিতাৰ নাম: মনহৰি বসুমতাৰী<br>ঘৰ নং : ৩০<br>বয়স : 38 লিঙ্গ : পুৰুষ   | LQW1165351<br>ফটো উপলব্ধ | 105<br>নাম : ৰূপক বসুমতাৰী<br>পিতাৰ নাম: মনহৰি<br>ঘৰ নং : ৩০<br>বয়স : 34 লিঙ্গ : পুৰুষ                 | LQW1165373<br>ফটো উপলব্ধ |
| 106<br>নাম : গীতা বসুমতাৰী<br>স্বামীৰ নাম: থাণেশ্বৰ বসুমতাৰী<br>ঘৰ নং : ৩০<br>বয়স : 34 লিঙ্গ : মহিলা | LQW1947871<br>ফটো উপলব্ধ | 107<br>নাম : জৌমৈ বসুমতাৰী<br>স্বামীৰ নাম: ৰূপক বসুমতাৰী<br>ঘৰ নং : ৩০<br>বয়স : 29 লিঙ্গ : মহিলা     | LQW0319558<br>ফটো উপলব্ধ | 108<br>নাম : অজয় বসুমতাৰী<br>পিতাৰ নাম: ৰামদাস বসুমতাৰী<br>ঘৰ নং : 30<br>বয়স : 22 লিঙ্গ : পুৰুষ       | LQW1482694<br>ফটো উপলব্ধ |
| 109<br>নাম : উৰ্মিলা বসুমতাৰী<br>স্বামীৰ নাম: ৰামদাস<br>ঘৰ নং : ৩০ক<br>বয়স : 41 লিঙ্গ : মহিলা        | LQW1165395<br>ফটো উপলব্ধ | 110<br>নাম : সংগ বড়ো<br>পিতাৰ নাম: গণেশ বড়ো<br>ঘৰ নং : ৩২<br>বয়স : 54 লিঙ্গ : পুৰুষ                | LQW0189928<br>ফটো উপলব্ধ | 111<br>নাম : ৰুমালী ৰামছিয়াৰী<br>পিতাৰ নাম: চুৱা ৰামছিয়াৰী<br>ঘৰ নং : 31<br>বয়স : 54 লিঙ্গ : মহিলা   | LQW1165419<br>ফটো উপলব্ধ |
| 112<br>নাম : ভাৰতী ৰামছিয়াৰী<br>পিতাৰ নাম: চুৱা ৰামছিয়াৰী<br>ঘৰ নং : ৩২<br>বয়স : 53 লিঙ্গ : মহিলা  | LQW1165408<br>ফটো উপলব্ধ | 113<br>নাম : বিপুল বড়ো<br>মাতৃৰ নাম: ভাৰতী বড়ো<br>ঘৰ নং : ৩২<br>বয়স : 31 লিঙ্গ : পুৰুষ             | LQW1167960<br>ফটো উপলব্ধ | 114<br>নাম : নিকিতা বড়ো<br>পিতাৰ নাম: সংগ বড়ো<br>ঘৰ নং : 31<br>বয়স : 19 লিঙ্গ : মহিলা                | UUI0099879<br>ফটো উপলব্ধ |
| 115<br>নাম : গৌতম ৰামছিয়াৰী<br>পিতাৰ নাম: গলদা<br>ঘৰ নং : ৩২<br>বয়স : 56 লিঙ্গ : পুৰুষ              | LQW1165420<br>ফটো উপলব্ধ | 116<br>নাম : লতিকা ৰামছিয়াৰী<br>স্বামীৰ নাম: গৌতম<br>ঘৰ নং : ৩২<br>বয়স : 56 লিঙ্গ : মহিলা           | LQW1165431<br>ফটো উপলব্ধ | 117<br>নাম : বিমলা ৰামছিয়াৰী<br>স্বামীৰ নাম: গৌতম ৰামছিয়াৰী<br>ঘৰ নং : ৩২<br>বয়স : 43 লিঙ্গ : মহিলা  | LQW1165442<br>ফটো উপলব্ধ |
| 118<br>নাম : জিমী ৰামছিয়াৰী<br>পিতাৰ নাম: গৌতম<br>ঘৰ নং : ৩২<br>বয়স : 36 লিঙ্গ : মহিলা              | LQW1165453<br>ফটো উপলব্ধ | 119<br>নাম : খৰৰমদৌ ৰামছিয়াৰী<br>পিতাৰ নাম: গৌতম ৰামছিয়াৰী<br>ঘৰ নং : ৩২<br>বয়স : 27 লিঙ্গ : পুৰুষ | LQW0191486<br>ফটো উপলব্ধ | 120<br>নাম : সুনিতা ওৱাৰী<br>স্বামীৰ নাম: খৌৰোমদাও<br>বসুমতাৰী<br>ঘৰ নং : 32<br>বয়স : 21 লিঙ্গ : মহিলা | UUI0086066<br>ফটো উপলব্ধ |



|   |                          |   |                          |   |                          |
|---|--------------------------|---|--------------------------|---|--------------------------|
| 121<br>নাম : গোলাপী বসুমতাৰী<br>স্বামীৰ নাম : গঙ্গা<br>ঘৰ নং : ৩৩<br>বয়স : 54 লিঙ্গ : মহিলা                | LQW1165464<br>ফটো উপলব্ধ | #2 122<br>নাম : শ্ৰম্শৰ বসুমতাৰী<br>মাতৃৰ নাম : গোলাপী বসুমতাৰী<br>ঘৰ নং : ৩৩<br>বয়স : 35 লিঙ্গ : পুৰুষ      | LQW0192757<br>ফটো উপলব্ধ | 123<br>নাম : ৰমা কান্ত বসুমতাৰী<br>মাতৃৰ নাম : গংগাধৰ বসুমতাৰী<br>ঘৰ নং : ৩৩<br>বয়স : 36 লিঙ্গ : পুৰুষ     | LQW1165497<br>ফটো উপলব্ধ |
| 124<br>নাম : দীপ্তি বসুমতাৰী<br>পিতাৰ নাম : ৰমা কান্ত বসুমতাৰী<br>ঘৰ নং : ৩৩<br>বয়স : 35 লিঙ্গ : মহিলা     | LQW1167959<br>ফটো উপলব্ধ | 125<br>নাম : জনালী বসুমতাৰী<br>স্বামীৰ নাম : নৰ্মা<br>ঘৰ নং : ৩৩<br>বয়স : 33 লিঙ্গ : মহিলা                   | LQW1165486<br>ফটো উপলব্ধ | 126<br>নাম : বিৰলা বসুমতাৰী<br>স্বামীৰ নাম : জেংচাৰ বসুমতাৰী<br>ঘৰ নং : ৩৩<br>বয়স : 29 লিঙ্গ : মহিলা       | LQW0193078<br>ফটো উপলব্ধ |
| 127<br>নাম : জোনমনি বসুমতাৰী<br>স্বামীৰ নাম : গোমছাৰ বসুমতাৰী<br>ঘৰ নং : ৩৩<br>বয়স : 29 লিঙ্গ : মহিলা      | LQW0316570<br>ফটো উপলব্ধ | 128<br>নাম : জেংছাৰ বসুমতাৰী<br>মাতৃৰ নাম : গোলাপী বসুমতাৰী<br>ঘৰ নং : ৩৩<br>বয়স : 28 লিঙ্গ : পুৰুষ          | LQW0193086<br>ফটো উপলব্ধ | 129<br>নাম : মোনছাৰ বসুমতাৰী<br>মাতৃৰ নাম : গোলাপী বসুমতাৰী<br>ঘৰ নং : ৩৩<br>বয়স : 27 লিঙ্গ : পুৰুষ        | LQW0193268<br>ফটো উপলব্ধ |
| 130<br>নাম : শ্ৰম্শৰ বসুমতাৰী<br>মাতৃৰ নাম : গংগাধৰ বসুমতাৰী<br>ঘৰ নং : ৩৩<br>বয়স : 27 লিঙ্গ : পুৰুষ       | LQW0148734<br>ফটো উপলব্ধ | 131<br>নাম : ৰূপানজলি বড়ো বসুমতাৰী<br>স্বামীৰ নাম : মোনচাৰ বসুমতাৰী<br>ঘৰ নং : 33<br>বয়স : 25 লিঙ্গ : মহিলা | UUI0045294<br>ফটো উপলব্ধ | 132<br>নাম : জয়মতী মুছাহাৰী<br>স্বামীৰ নাম : সোমিছাৰ<br>ঘৰ নং : 33<br>বয়স : 24 লিঙ্গ : মহিলা              | UUI0047480<br>ফটো উপলব্ধ |
| 133<br>নাম : দেগাউ বসুমতাৰী<br>স্বামীৰ নাম : খাউখলাব<br>ঘৰ নং : ৩৪<br>বয়স : 78 লিঙ্গ : মহিলা               | LQW1165533<br>ফটো উপলব্ধ | 134<br>নাম : শুক্ৰ বসুমতাৰী<br>পিতাৰ নাম : খাওকলাব বসুমতাৰী<br>ঘৰ নং : 34<br>বয়স : 58 লিঙ্গ : পুৰুষ          | LQW1444744<br>ফটো উপলব্ধ | 135<br>নাম : জয়মতী বসুমতাৰী<br>স্বামীৰ নাম : বিৰেন বসুমতাৰী<br>ঘৰ নং : ৩৪<br>বয়স : 53 লিঙ্গ : মহিলা       | LQW1165555<br>ফটো উপলব্ধ |
| 136<br>নাম : বনেশ্বৰ বসুমতাৰী<br>পিতাৰ নাম : বিৰেন বসুমতাৰী<br>ঘৰ নং : 34<br>বয়স : 39 লিঙ্গ : পুৰুষ        | LQW1147263<br>ফটো উপলব্ধ | 137<br>নাম : ৰমেশ বসুমতাৰী<br>পিতাৰ নাম : বিৰেন বসুমতাৰী<br>ঘৰ নং : 34<br>বয়স : 30 লিঙ্গ : পুৰুষ             | LQW1947940<br>ফটো উপলব্ধ | 138<br>নাম : নিজৰা বড়ো<br>স্বামীৰ নাম : ৰমেশ বসুমতাৰী<br>ঘৰ নং : 34<br>বয়স : 27 লিঙ্গ : মহিলা             | UUI0055582<br>ফটো উপলব্ধ |
| 139<br>নাম : সুলেখা বসুমতাৰী<br>স্বামীৰ নাম : সোমৈচাৰ বসুমতাৰী<br>ঘৰ নং : ৩৪ক<br>বয়স : 31 লিঙ্গ : মহিলা    | LQW1947882<br>ফটো উপলব্ধ | 140<br>নাম : অনচি ৰামছিয়াৰী<br>স্বামীৰ নাম : নৰেন<br>ঘৰ নং : ৩৫<br>বয়স : 53 লিঙ্গ : মহিলা                   | LQW1165613<br>ফটো উপলব্ধ | 141<br>নাম : মীন্ট ৰামচিয়াৰী<br>পিতাৰ নাম : নৰেন<br>ঘৰ নং : ৩৫<br>বয়স : 42 লিঙ্গ : পুৰুষ                  | LQW1165624<br>ফটো উপলব্ধ |
| 142<br>নাম : বিনা ৰামছিয়াৰী<br>স্বামীৰ নাম : মিন্টু<br>ঘৰ নং : ৩৫<br>বয়স : 40 লিঙ্গ : মহিলা               | LQW1165635<br>ফটো উপলব্ধ | 143<br>নাম : জয়ৰাম ৰামছিয়াৰী<br>পিতাৰ নাম : লামদাৰ<br>ঘৰ নং : ৩৬<br>বয়স : 73 লিঙ্গ : পুৰুষ                 | LQW1165657<br>ফটো উপলব্ধ | 144<br>নাম : বিনা ৰামছিয়াৰী<br>স্বামীৰ নাম : জয়ৰাম ৰামছিয়াৰী<br>ঘৰ নং : ৩৬<br>বয়স : 68 লিঙ্গ : মহিলা    | LQW1165668<br>ফটো উপলব্ধ |
| 145<br>নাম : অৰুন ৰামছিয়াৰী<br>পিতাৰ নাম : জয়ৰাম<br>ঘৰ নং : ৩৬<br>বয়স : 46 লিঙ্গ : পুৰুষ                 | LQW1165679<br>ফটো উপলব্ধ | 146<br>নাম : ভবেন ৰামছিয়াৰী<br>পিতাৰ নাম : জয়ৰাম<br>ঘৰ নং : ৩৬<br>বয়স : 39 লিঙ্গ : পুৰুষ                   | LQW1165691<br>ফটো উপলব্ধ | 147<br>নাম : বিনা ৰামছিয়াৰী<br>স্বামীৰ নাম : পৰিষ্কাৰী ৰামচিয়াৰী<br>ঘৰ নং : ৩৬<br>বয়স : 38 লিঙ্গ : মহিলা | LQW1167948<br>ফটো উপলব্ধ |
| 148<br>নাম : পৰিষ্কাৰী ৰামছিয়াৰী<br>পিতাৰ নাম : জয়ৰাম ৰামছিয়াৰী<br>ঘৰ নং : ৩৬<br>বয়স : 38 লিঙ্গ : পুৰুষ | LQW1165680<br>ফটো উপলব্ধ | 149<br>নাম : মইনা ৰামচিয়াৰী<br>স্বামীৰ নাম : ভবেন ৰামচিয়াৰী<br>ঘৰ নং : 36<br>বয়স : 37 লিঙ্গ : মহিলা        | LQW0488254<br>ফটো উপলব্ধ | 150<br>নাম : হিমাংগু ৰাজবংশী<br>পিতাৰ নাম : খগেন ৰাজবংশী<br>ঘৰ নং : 36<br>বয়স : 37 লিঙ্গ : পুৰুষ           | LQW1182554<br>ফটো উপলব্ধ |



|  |                          |  |                          |  |                          |
|--|--------------------------|--|--------------------------|--|--------------------------|
| 151<br>নাম : সুমি ব্ৰহ্ম ৰামছিয়াৰী<br>স্বামীৰ নাম: সুনীল ৰামাছিয়াৰী<br>ঘৰ নং : 36<br>বয়স : 35 লিঙ্গ : মহিলা | LQW0489286<br>ফটো উপলব্ধ | 152<br>নাম : সঞ্জিতা বড়ো<br>স্বামীৰ নাম: অৰুণ ৰাম্চিআৰী<br>ঘৰ নং : 33<br>বয়স : 33 লিঙ্গ : মহিলা          | LQW0281253<br>ফটো উপলব্ধ | 153<br>নাম : সুনীল চন্দ্ৰ ৰামছিয়াৰী<br>পিতাৰ নাম: জয়ৰাম<br>ঘৰ নং : 33<br>বয়স : 33 লিঙ্গ : পুৰুষ       | LQW1165646<br>ফটো উপলব্ধ |
| 154<br>নাম : ভনিতা ৰাজবংশী<br>পিতাৰ নাম: ধনেশ্বৰ ৰাজবংশী<br>ঘৰ নং : 36<br>বয়স : 25 লিঙ্গ : মহিলা              | LQW0474239<br>ফটো উপলব্ধ | 155<br>নাম : ৰমেশ মুছাহাৰী<br>পিতাৰ নাম: লক্ষী মচাহাৰী<br>ঘৰ নং : 39<br>বয়স : 53 লিঙ্গ : পুৰুষ            | LQW1165715<br>ফটো উপলব্ধ | 156<br>নাম : বিনয় মুছাহাৰী<br>পিতাৰ নাম: লক্ষী<br>ঘৰ নং : 39<br>বয়স : 48 লিঙ্গ : পুৰুষ                 | LQW1165726<br>ফটো উপলব্ধ |
| 157<br>নাম : বিনা মুছাহাৰী<br>স্বামীৰ নাম: ৰমেশ<br>ঘৰ নং : 39<br>বয়স : 47 লিঙ্গ : মহিলা                       | LQW1165748<br>ফটো উপলব্ধ | 158<br>নাম : সবিতা মুছাহাৰী<br>স্বামীৰ নাম: বিনন্দ<br>ঘৰ নং : 39<br>বয়স : 41 লিঙ্গ : মহিলা                | LQW1165737<br>ফটো উপলব্ধ | 159<br>নাম : লোচমন মুছাহাৰী<br>পিতাৰ নাম: ৰমেশ<br>ঘৰ নং : 37<br>বয়স : 37 লিঙ্গ : পুৰুষ                  | LQW1165759<br>ফটো উপলব্ধ |
| 160<br>নাম : ৰাম মুছাহাৰী<br>পিতাৰ নাম: লক্ষী মুছাহাৰী<br>ঘৰ নং : 39<br>বয়স : 32 লিঙ্গ : পুৰুষ                | LQW1947893<br>ফটো উপলব্ধ | 161<br>নাম : জাইকিলিং মচাহাৰী<br>পিতাৰ নাম: বীনন্দ মচাহাৰী<br>ঘৰ নং : 39<br>বয়স : 29 লিঙ্গ : পুৰুষ        | LQW0087536<br>ফটো উপলব্ধ | 162<br>নাম : জোসমীতা মুছাহাৰী<br>পিতাৰ নাম: বিনয় মুছাহাৰী<br>ঘৰ নং : 37<br>বয়স : 22 লিঙ্গ : মহিলা      | LQW2019982<br>ফটো উপলব্ধ |
| 163<br>নাম : জৌংখিল বসুমতাৰী<br>স্বামীৰ নাম: নমলা<br>ঘৰ নং : 38<br>বয়স : 48 লিঙ্গ : মহিলা                     | LQW1165817<br>ফটো উপলব্ধ | 164<br>নাম : প্ৰণালী বসুমতাৰী<br>পিতাৰ নাম: চমলা বসুমতাৰী<br>ঘৰ নং : 38<br>বয়স : 42 লিঙ্গ : মহিলা         | LQW1167926<br>ফটো উপলব্ধ | 165<br>নাম : কমলেশ্বৰ বসুমতাৰী<br>পিতাৰ নাম: ৰাজেন বসুমতাৰী<br>ঘৰ নং : 38<br>বয়স : 33 লিঙ্গ : পুৰুষ     | LQW1165839<br>ফটো উপলব্ধ |
| 166<br>নাম : শচীন্দ্ৰ ৰামছিয়াৰী<br>পিতাৰ নাম: স্বামী ৰামছিয়াৰী<br>ঘৰ নং : 39<br>বয়স : 40 লিঙ্গ : পুৰুষ      | LQW1165851<br>ফটো উপলব্ধ | 167<br>নাম : দানছোৰাং ৰামছিয়াৰী<br>পিতাৰ নাম: হোংচ ৰামছিয়াৰী<br>ঘৰ নং : 39<br>বয়স : 22 লিঙ্গ : পুৰুষ    | LQW1528918<br>ফটো উপলব্ধ | 168<br>নাম : চন্দন ৰামচিয়াৰী<br>পিতাৰ নাম: নন্দ ৰামচিয়াৰী<br>ঘৰ নং : 39<br>বয়স : 22 লিঙ্গ : পুৰুষ     | LQW1543842<br>ফটো উপলব্ধ |
| 169<br>নাম : সঞ্জয় ৰামচিয়াৰী<br>পিতাৰ নাম: নন্দ ৰামচিয়াৰী<br>ঘৰ নং : 39<br>বয়স : 21 লিঙ্গ : পুৰুষ          | UUI0065987<br>ফটো উপলব্ধ | 170<br>নাম : হংস ৰামছিয়াৰী<br>পিতাৰ নাম: স্বামী ৰামছিয়াৰী<br>ঘৰ নং : 39<br>বয়স : 52 লিঙ্গ : পুৰুষ       | LQW1165862<br>ফটো উপলব্ধ | 171<br>নাম : হমেশ্বৰী ৰামছিয়াৰী<br>স্বামীৰ নাম: হংস ৰামছিয়াৰী<br>ঘৰ নং : 39<br>বয়স : 48 লিঙ্গ : মহিলা | LQW1165873<br>ফটো উপলব্ধ |
| 172<br>নাম : নন্দ ৰাম ৰামচিয়াৰী<br>পিতাৰ নাম: কানা ৰামচিয়াৰী<br>ঘৰ নং : 39<br>বয়স : 48 লিঙ্গ : পুৰুষ        | LQW1165884<br>ফটো উপলব্ধ | 173<br>নাম : চুমালী ৰামছিয়াৰী<br>স্বামীৰ নাম: নন্দৰাম ৰামচিয়াৰী<br>ঘৰ নং : 39<br>বয়স : 43 লিঙ্গ : মহিলা | LQW1165908<br>ফটো উপলব্ধ | 174<br>নাম : অশ্বিনী বসুমতাৰী<br>পিতাৰ নাম: কায়াৰাম<br>ঘৰ নং : 39<br>বয়স : 48 লিঙ্গ : পুৰুষ            | LQW1165931<br>ফটো উপলব্ধ |
| 175<br>নাম : দীপালী বসুমতাৰী<br>স্বামীৰ নাম: অশ্বিনী বসুমতাৰী<br>ঘৰ নং : 80<br>বয়স : 45 লিঙ্গ : মহিলা         | LQW1165942<br>ফটো উপলব্ধ | 176<br>নাম : দৈমু বসুমতাৰী<br>পিতাৰ নাম: অচিন বসুমতাৰী<br>ঘৰ নং : 80<br>বয়স : 25 লিঙ্গ : মহিলা            | LQW0283655<br>ফটো উপলব্ধ | 177<br>নাম : অনচুমা বসুমতাৰী<br>পিতাৰ নাম: ওশীন বসুমতাৰী<br>ঘৰ নং : 40<br>বয়স : 23 লিঙ্গ : পুৰুষ        | LQW1111533<br>ফটো উপলব্ধ |
| 178<br>নাম : ভনিতা বসুমতাৰী<br>পিতাৰ নাম: আচিন<br>ঘৰ নং : 40<br>বয়স : 21 লিঙ্গ : মহিলা                        | UUI0058305<br>ফটো উপলব্ধ | 179<br>নাম : আমথী বসুমতাৰী<br>স্বামীৰ নাম: নন্দীৰাম<br>ঘৰ নং : 81<br>বয়স : 63 লিঙ্গ : মহিলা               | LQW1165964<br>ফটো উপলব্ধ | 180<br>নাম : ৰিতেন বসুমতাৰী<br>পিতাৰ নাম: নন্দী বসুমতাৰী<br>ঘৰ নং : 81<br>বয়স : 43 লিঙ্গ : পুৰুষ        | LQW1165975<br>ফটো উপলব্ধ |



|  |                          |  |                          |  |                          |
|--|--------------------------|--|--------------------------|--|--------------------------|
| 181<br>নাম : জোশা ৰামচিয়াৰী<br>স্বামীৰ নাম: ৰিতেন বসুমতাৰী<br>ঘৰ নং : 41<br>বয়স : 34 লিঙ্গ : মহিলা | UUJ0138768<br>ফটো উপলব্ধ | 182<br>নাম : কান্তেশ্বৰ ৰামছিয়াৰী<br>পিতাৰ নাম: কানা<br>ঘৰ নং : 82<br>বয়স : 58 লিঙ্গ : পুৰুষ           | LQW1166003<br>ফটো উপলব্ধ | 183<br>নাম : ৰীণা ৰামছিয়াৰী<br>স্বামীৰ নাম: কান্তেশ্বৰ<br>ঘৰ নং : 82<br>বয়স : 55 লিঙ্গ : মহিলা       | LQW1166014<br>ফটো উপলব্ধ |
| 184<br>নাম : জৌংখাং ৰামছিয়াৰী<br>পিতাৰ নাম: কান্তেশ্বৰ<br>ঘৰ নং : 82<br>বয়স : 32 লিঙ্গ : পুৰুষ     | LQW1165997<br>ফটো উপলব্ধ | 185<br>নাম : গোলাপি খেৰ্কাটাৰী<br>স্বামীৰ নাম: জংখাং ৰামছিয়াৰী<br>ঘৰ নং : 82<br>বয়স : 25 লিঙ্গ : মহিলা | LQW0481416<br>ফটো উপলব্ধ | 186<br>নাম : চন্দ্ৰকান্ত বড়ো<br>পিতাৰ নাম: মঙ্গল<br>ঘৰ নং : 89<br>বয়স : 78 লিঙ্গ : পুৰুষ             | LQW1166036<br>ফটো উপলব্ধ |
| 187<br>নাম : মীন বড়ো<br>স্বামীৰ নাম: কামেশ্বৰ<br>ঘৰ নং : 89<br>বয়স : 54 লিঙ্গ : মহিলা              | LQW1166069<br>ফটো উপলব্ধ | 188<br>নাম : দীনেশ বড়ো<br>পিতাৰ নাম: চন্দ্ৰকান্ত<br>ঘৰ নং : 89<br>বয়স : 51 লিঙ্গ : পুৰুষ               | LQW1166070<br>ফটো উপলব্ধ | 189<br>নাম : ছনজনা বড়ো<br>স্বামীৰ নাম: দিনেশ বড়ো<br>ঘৰ নং : 89<br>বয়স : 46 লিঙ্গ : মহিলা            | LQW1166081<br>ফটো উপলব্ধ |
| 190<br>নাম : শান্তি বড়ো<br>পিতাৰ নাম: চন্দ্ৰকান্ত<br>ঘৰ নং : 89<br>বয়স : 41 লিঙ্গ : মহিলা          | LQW1166092<br>ফটো উপলব্ধ | 191<br>নাম : ফুলমতি বড়ো<br>স্বামীৰ নাম: বকুল বড়ো<br>ঘৰ নং : 88<br>বয়স : 42 লিঙ্গ : মহিলা              | LQW1166150<br>ফটো উপলব্ধ | 192<br>নাম : পবিন বড়ো<br>পিতাৰ নাম: শাওন<br>ঘৰ নং : 88<br>বয়স : 41 লিঙ্গ : পুৰুষ                     | LQW1166116<br>ফটো উপলব্ধ |
| 193<br>নাম : লেবেন বড়ো<br>পিতাৰ নাম: শাওন<br>ঘৰ নং : 88<br>বয়স : 40 লিঙ্গ : পুৰুষ                  | LQW1166127<br>ফটো উপলব্ধ | 194<br>নাম : লতিমা বড়ো<br>স্বামীৰ নাম: লেবেন বড়ো<br>ঘৰ নং : 88<br>বয়স : 38 লিঙ্গ : মহিলা              | LQW1166138<br>ফটো উপলব্ধ | 195<br>নাম : বীৰসিং নাৰৱৰি narzary<br>পিতাৰ নাম: চন্দন নাৰৱৰি<br>ঘৰ নং : 44<br>বয়স : 27 লিঙ্গ : পুৰুষ | LQW1481019<br>ফটো উপলব্ধ |
| 196<br>নাম : সানশ্ৰি বড়ো<br>পিতাৰ নাম: লেবেন বড়ো<br>ঘৰ নং : 44<br>বয়স : 22 লিঙ্গ : মহিলা          | LQW1544972<br>ফটো উপলব্ধ | 197<br>নাম : ৰবিৰাম বড়ো<br>পিতাৰ নাম: শাওন<br>ঘৰ নং : 85<br>বয়স : 53 লিঙ্গ : পুৰুষ                     | LQW1166161<br>ফটো উপলব্ধ | 198<br>নাম : কলি বড়ো<br>স্বামীৰ নাম: ৰবিৰাম<br>ঘৰ নং : 85<br>বয়স : 48 লিঙ্গ : মহিলা                  | LQW1166172<br>ফটো উপলব্ধ |
| 199<br>নাম : ৰিজ বড়ো<br>পিতাৰ নাম: কামেশ্বৰ বড়ো<br>ঘৰ নং : 85<br>বয়স : 29 লিঙ্গ : মহিলা           | LQW0208066<br>ফটো উপলব্ধ | 200<br>নাম : শোমদোন বড়ো<br>পিতাৰ নাম: ৰবি ৰাম বড়ো<br>ঘৰ নং : 45<br>বয়স : 28 লিঙ্গ : পুৰুষ             | LQW1551068<br>ফটো উপলব্ধ | 201<br>নাম : পুনম বড়ো<br>স্বামীৰ নাম: সোমডোন বড়ো<br>ঘৰ নং : 45<br>বয়স : 24 লিঙ্গ : মহিলা            | LQW0528406<br>ফটো উপলব্ধ |
| 202<br>নাম : নিৰো বালা বড়ো<br>পিতাৰ নাম: শাওন বড়ো<br>ঘৰ নং : 89<br>বয়স : 55 লিঙ্গ : মহিলা         | LQW1166183<br>ফটো উপলব্ধ | 203<br>নাম : হিমালী বালা বড়ো<br>পিতাৰ নাম: শাওন বড়ো<br>ঘৰ নং : 89<br>বয়স : 37 লিঙ্গ : মহিলা           | LQW1166700<br>ফটো উপলব্ধ | 204<br>নাম : চূমন বড়ো<br>মাতৃৰ নাম: হিমালী বড়ো<br>ঘৰ নং : 89<br>বয়স : 27 লিঙ্গ : পুৰুষ              | LQW0148205<br>ফটো উপলব্ধ |
| 205<br>নাম : হিদোয় বড়ো<br>পিতাৰ নাম: নিতুল বড়ো<br>ঘৰ নং : 89<br>বয়স : 26 লিঙ্গ : পুৰুষ           | LQW0377614<br>ফটো উপলব্ধ | 206<br>নাম : মীৰা স্থিনাৰী<br>স্বামীৰ নাম: সুমন বৰো<br>ঘৰ নং : 46<br>বয়স : 20 লিঙ্গ : মহিলা             | UUJ0101733<br>ফটো উপলব্ধ | 207<br>নাম : কামেশ্বৰ বড়ো<br>পিতাৰ নাম: চন্দ্ৰকান্ত<br>ঘৰ নং : 89<br>বয়স : 53 লিঙ্গ : পুৰুষ          | LQW1166058<br>ফটো উপলব্ধ |
| 208<br>নাম : বিস্তিৰাম বড়ো<br>পিতাৰ নাম: শাওন<br>ঘৰ নং : 89<br>বয়স : 53 লিঙ্গ : পুৰুষ              | LQW1166194<br>ফটো উপলব্ধ | 209<br>নাম : গাবখলী বড়ো<br>স্বামীৰ নাম: বিস্তি<br>ঘৰ নং : 89<br>বয়স : 53 লিঙ্গ : মহিলা                 | LQW1166207<br>ফটো উপলব্ধ | 210<br>নাম : শংকৰ বড়ো<br>পিতাৰ নাম: বিস্তিৰাম বড়ো<br>ঘৰ নং : 89<br>বয়স : 34 লিঙ্গ : পুৰুষ           | LQW1166722<br>ফটো উপলব্ধ |



|   |                          |   |                          |  |                          |
|---|--------------------------|---|--------------------------|--|--------------------------|
| 211<br>নাম : চপ্পা বড়ো<br>পিতাৰ নাম: দীনেশ বড়ো<br>ঘৰ নং : 89<br>বয়স : 33 লিঙ্গ : পুৰুষ                 | LQW1166229<br>ফটো উপলব্ধ | 212<br>নাম : দেবশ্ৰী বসুমতাৰী<br>স্বামীৰ নাম: আশী ৰাম বসুমতাৰী<br>ঘৰ নং : 84<br>বয়স : 71 লিঙ্গ : মহিলা | LQW1166241<br>ফটো উপলব্ধ | 213<br>নাম : আশী ৰাম বসুমতাৰী<br>পিতাৰ নাম: চাতি ৰাম বসুমতাৰী<br>ঘৰ নং : 84<br>বয়স : 66 লিঙ্গ : পুৰুষ           | LQW1166230<br>ফটো উপলব্ধ |
| 214<br>নাম : হিৰণ বসুমতাৰী<br>পিতাৰ নাম: আশী ৰাম বসুমতাৰী<br>ঘৰ নং : 84<br>বয়স : 51 লিঙ্গ : পুৰুষ        | LQW1166252<br>ফটো উপলব্ধ | 215<br>নাম : পনিতা বসুমতাৰী<br>পিতাৰ নাম: আশীৰাম বসুমতাৰী<br>ঘৰ নং : 84<br>বয়স : 49 লিঙ্গ : মহিলা      | LQW0148163<br>ফটো উপলব্ধ | 216<br>নাম : ৰিতা বসুমতাৰী<br>স্বামীৰ নাম: হিৰণ বসুমতাৰী<br>ঘৰ নং : 84<br>বয়স : 43 লিঙ্গ : মহিলা                | LQW1166263<br>ফটো উপলব্ধ |
| 217<br>নাম : দিৰন বসুমতাৰী<br>পিতাৰ নাম: আশী ৰাম বসুমতাৰী<br>ঘৰ নং : 84<br>বয়স : 39 লিঙ্গ : পুৰুষ        | LQW1166274<br>ফটো উপলব্ধ | 218<br>নাম : দিবিকা বসুমতাৰী<br>পিতাৰ নাম: জিতেন বসুমতাৰী<br>ঘৰ নং : 84<br>বয়স : 28 লিঙ্গ : মহিলা      | LQW0316711<br>ফটো উপলব্ধ | 219<br>নাম : জাঠিৰাম ৰামছিয়াৰী<br>পিতাৰ নাম: অলমা<br>ঘৰ নং : 84<br>বয়স : 78 লিঙ্গ : পুৰুষ                      | LQW1166285<br>ফটো উপলব্ধ |
| 220<br>নাম : যতিন ৰামছিয়াৰী<br>পিতাৰ নাম: জাঠিৰাম<br>ঘৰ নং : 82<br>বয়স : 53 লিঙ্গ : পুৰুষ               | LQW1166296<br>ফটো উপলব্ধ | 221<br>নাম : তপেশ্বৰী ৰামছিয়াৰী<br>পিতাৰ নাম: যতিন<br>ঘৰ নং : 82<br>বয়স : 40 লিঙ্গ : মহিলা            | LQW1166309<br>ফটো উপলব্ধ | 222<br>নাম : কবিতা ৰামছিয়াৰী<br>পিতাৰ নাম: মতীন ৰামছিয়াৰী<br>ঘৰ নং : 49<br>বয়স : 26 লিঙ্গ : মহিলা             | LQW0397422<br>ফটো উপলব্ধ |
| 223<br>নাম : কনকেশ্বৰ ৰামছিয়াৰী<br>পিতাৰ নাম: ৰঞ্জিত ৰামছিয়াৰী<br>ঘৰ নং : 82<br>বয়স : 26 লিঙ্গ : পুৰুষ | LQW0397042<br>ফটো উপলব্ধ | 224<br>নাম : ডিম্পল ৰামছিয়াৰী<br>পিতাৰ নাম: কনক ৰামছিয়াৰী<br>ঘৰ নং : 049<br>বয়স : 25 লিঙ্গ : পুৰুষ   | LQW0527689<br>ফটো উপলব্ধ | 225<br>নাম : দিপতি ব্ৰহ্ম<br>স্বামীৰ নাম: ডিম্পল ৰামছিয়াৰী<br>ঘৰ নং : 49<br>বয়স : 23 লিঙ্গ : মহিলা             | UU10038497<br>ফটো উপলব্ধ |
| 226<br>নাম : অৰন ৰামছিয়াৰী<br>পিতাৰ নাম: মতীন ৰামছিয়াৰী<br>ঘৰ নং : 49<br>বয়স : 22 লিঙ্গ : পুৰুষ        | LQW2009371<br>ফটো উপলব্ধ | 227<br>নাম : গৌবিন্দ ৰামছিয়াৰী<br>পিতাৰ নাম: কনক ৰামছিয়াৰী<br>ঘৰ নং : 49<br>বয়স : 22 লিঙ্গ : পুৰুষ   | LQW2011484<br>ফটো উপলব্ধ | 228<br>নাম : ৰঞ্জিত ৰামছিয়াৰী<br>পিতাৰ নাম: জাঠিৰাম<br>ঘৰ নং : 82<br>বয়স : 56 লিঙ্গ : পুৰুষ                    | LQW1166310<br>ফটো উপলব্ধ |
| 229<br>নাম : বিনীতা ৰামছিয়াৰী<br>স্বামীৰ নাম: ৰঞ্জিত<br>ঘৰ নং : 82<br>বয়স : 54 লিঙ্গ : মহিলা            | LQW1166321<br>ফটো উপলব্ধ | 230<br>নাম : কনক ৰামছিয়াৰী<br>পিতাৰ নাম: জাঠি ৰামছিয়াৰী<br>ঘৰ নং : 82<br>বয়স : 50 লিঙ্গ : পুৰুষ      | LQW1166354<br>ফটো উপলব্ধ | 231<br>নাম : মতীন চন্দ্ৰ ৰামছিয়াৰী<br>পিতাৰ নাম: জাঠিৰাম<br>ঘৰ নং : 82<br>বয়স : 48 লিঙ্গ : পুৰুষ               | LQW1166332<br>ফটো উপলব্ধ |
| 232<br>নাম : যবনি ৰামছিয়াৰী<br>স্বামীৰ নাম: কনক ৰামছিয়াৰী<br>ঘৰ নং : 82<br>বয়স : 40 লিঙ্গ : মহিলা      | LQW1166365<br>ফটো উপলব্ধ | 233<br>নাম : তান ৰামছিয়াৰী<br>স্বামীৰ নাম: যতিন ৰামছিয়াৰী<br>ঘৰ নং : 82<br>বয়স : 39 লিঙ্গ : মহিলা    | LQW1166343<br>ফটো উপলব্ধ | 234<br>নাম : মঙ্গলী মছাহাৰী<br>পিতাৰ নাম: কাহিমল<br>ঘৰ নং : 52<br>বয়স : 40 লিঙ্গ : মহিলা                        | LQW1166398<br>ফটো উপলব্ধ |
| 235<br>নাম : ফাগুনী মছাহাৰী<br>স্বামীৰ নাম: ৰাজিব মছাহাৰী<br>ঘৰ নং : 52<br>বয়স : 33 লিঙ্গ : মহিলা        | LQW1167915<br>ফটো উপলব্ধ | 236<br>নাম : জীবেশ্বৰ মছাহাৰী<br>পিতাৰ নাম: তাপুল মছাহাৰী<br>ঘৰ নং : 52<br>বয়স : 63 লিঙ্গ : পুৰুষ      | LQW1166423<br>ফটো উপলব্ধ | 237<br>নাম : ভাবেশ্বৰ মোচাহাৰী<br>পিতাৰ নাম: কান্দ্রিপৰিয়া<br>মোচাহাৰী<br>ঘৰ নং : 52<br>বয়স : 60 লিঙ্গ : পুৰুষ | LQW1166467<br>ফটো উপলব্ধ |
| 238<br>নাম : ৰমলী মছাহাৰী<br>স্বামীৰ নাম: জীবেশ্বৰ<br>ঘৰ নং : 52<br>বয়স : 59 লিঙ্গ : মহিলা               | LQW1166434<br>ফটো উপলব্ধ | 239<br>নাম : প্ৰনিতা মছাহাৰী<br>স্বামীৰ নাম: ভবেশ<br>ঘৰ নং : 52<br>বয়স : 56 লিঙ্গ : মহিলা              | LQW1166478<br>ফটো উপলব্ধ | 240<br>নাম : সঞ্জয় কুমাৰ মছাহাৰী<br>পিতাৰ নাম: জীবেশ্বৰ<br>ঘৰ নং : 52<br>বয়স : 37 লিঙ্গ : পুৰুষ                | LQW1166445<br>ফটো উপলব্ধ |



|  |                          |  |                          |  |                          |
|--|--------------------------|--|--------------------------|--|--------------------------|
| 241<br>নাম : বাবুল মছাহাৰী<br>পিতাৰ নাম: জীবেশ্বৰ<br>ঘৰ নং : ৫২<br>বয়স : 33 লিঙ্গ : পুৰুষ                 | LQW1166489<br>ফটো উপলব্ধ | 242<br>নাম : বৈচুমে মছাহাৰী<br>স্বামীৰ নাম: বাবুল মছাহাৰী<br>ঘৰ নং : 51<br>বয়স : 26 লিঙ্গ : মহিলা         | LQW0455568<br>ফটো উপলব্ধ | 243<br>নাম : মহিমা বসুমতাৰী<br>স্বামীৰ নাম: কাতি<br>ঘৰ নং : ৫২<br>বয়স : 83 লিঙ্গ : মহিলা                | LQW1166503<br>ফটো উপলব্ধ |
| 244<br>নাম : অনিল বসুমতাৰী<br>পিতাৰ নাম: মহিমা বসুমতাৰী<br>ঘৰ নং : ৫২<br>বয়স : 54 লিঙ্গ : পুৰুষ           | LQW1166514<br>ফটো উপলব্ধ | 245<br>নাম : বেণু বসুমতাৰী<br>স্বামীৰ নাম: অনিল বসুমতাৰী<br>ঘৰ নং : ৫২<br>বয়স : 52 লিঙ্গ : মহিলা          | LQW1166525<br>ফটো উপলব্ধ | 246<br>নাম : দুলাল বসুমতাৰী<br>পিতাৰ নাম: মহিমা বসুমতাৰী<br>ঘৰ নং : ৫২<br>বয়স : 37 লিঙ্গ : পুৰুষ        | LQW1166536<br>ফটো উপলব্ধ |
| 247<br>নাম : বিবাৰি বসুমতাৰী<br>স্বামীৰ নাম: দুলাল বসুমতাৰী<br>ঘৰ নং : ৫২<br>বয়স : 32 লিঙ্গ : মহিলা       | LQW0490359<br>ফটো উপলব্ধ | 248<br>নাম : স্বৰ্ণলতা ৰামছিয়াৰী<br>স্বামীৰ নাম: ধনেশ্বৰ<br>ঘৰ নং : ৫৩<br>বয়স : 58 লিঙ্গ : মহিলা         | LQW1166569<br>ফটো উপলব্ধ | 249<br>নাম : উৰ্মিলা ৰামছিয়াৰী<br>স্বামীৰ নাম: গনেশ ৰামছিয়াৰী<br>ঘৰ নং : 53<br>বয়স : 50 লিঙ্গ : মহিলা | LQW0528380<br>ফটো উপলব্ধ |
| 250<br>নাম : হৰকুমাৰ ৰামচিয়াৰী<br>পিতাৰ নাম: গজেন্দ্ৰ ৰামচিয়াৰী<br>ঘৰ নং : ৫৩<br>বয়স : 39 লিঙ্গ : পুৰুষ | LQW1166592<br>ফটো উপলব্ধ | 251<br>নাম : তুলুনি ৰামচিয়াৰী<br>স্বামীৰ নাম: হৰকুমাৰ ৰামচিয়াৰী<br>ঘৰ নং : ৫৩<br>বয়স : 36 লিঙ্গ : মহিলা | LQW1166605<br>ফটো উপলব্ধ | 252<br>নাম : সবিতা ৰামছিয়াৰী<br>পিতাৰ নাম: ধনেশ্বৰ ৰামছিয়াৰী<br>ঘৰ নং : ৫৩<br>বয়স : 27 লিঙ্গ : মহিলা  | LQW0214627<br>ফটো উপলব্ধ |
| 253<br>নাম : লাইশ্ৰী বসুমতাৰী<br>স্বামীৰ নাম: মনিৰাম<br>ঘৰ নং : ৫৪<br>বয়স : 66 লিঙ্গ : মহিলা              | LQW1166638<br>ফটো উপলব্ধ | 254<br>নাম : সমৰ গয়াৰী<br>পিতাৰ নাম: অমতী গয়াৰী<br>ঘৰ নং : ৫৫<br>বয়স : 38 লিঙ্গ : পুৰুষ                 | LQW1166672<br>ফটো উপলব্ধ | 255<br>নাম : সনাতন গয়াৰী<br>পিতাৰ নাম: আমথী<br>ঘৰ নং : ৫৫<br>বয়স : 36 লিঙ্গ : পুৰুষ                    | LQW1166683<br>ফটো উপলব্ধ |
| 256<br>নাম : জলী গয়াৰী<br>স্বামীৰ নাম: সমৰ গয়াৰী<br>ঘৰ নং : ৫৫<br>বয়স : 36 লিঙ্গ : মহিলা                | LQW1947906<br>ফটো উপলব্ধ | 257<br>নাম : সীদ্ধাৰ্থ গয়াৰী<br>মাতৃৰ নাম: ধনেশ্বৰ গয়াৰী<br>ঘৰ নং : ৫৫<br>বয়স : 36 লিঙ্গ : পুৰুষ        | LQW1167891<br>ফটো উপলব্ধ | 258<br>নাম : বজেন্দ্ৰ গয়াৰী<br>মাতৃৰ নাম: অমতী গয়াৰী<br>ঘৰ নং : ৫৫<br>বয়স : 33 লিঙ্গ : পুৰুষ          | LQW1166718<br>ফটো উপলব্ধ |
| 259<br>নাম : চায়া ৰানি গয়াৰী<br>স্বামীৰ নাম: সনাতন গয়াৰী<br>ঘৰ নং : ৫৫<br>বয়স : 33 লিঙ্গ : মহিলা       | LQW1947917<br>ফটো উপলব্ধ | 260<br>নাম : কুশ্ণা কান্ত গয়াৰী<br>মাতৃৰ নাম: আমথী গয়াৰী<br>ঘৰ নং : ৫৫<br>বয়স : 31 লিঙ্গ : পুৰুষ        | LQW1167880<br>ফটো উপলব্ধ | 261<br>নাম : দিগন্ত গয়াৰী<br>মাতৃৰ নাম: অমতী গয়াৰী<br>ঘৰ নং : ৫৫<br>বয়স : 31 লিঙ্গ : পুৰুষ            | LQW1947928<br>ফটো উপলব্ধ |
| 262<br>নাম : মনজু গয়াৰী<br>স্বামীৰ নাম: সুভাশ গয়াৰী<br>ঘৰ নং : 55 ক<br>বয়স : 47 লিঙ্গ : মহিলা           | LQW0215517<br>ফটো উপলব্ধ | 263<br>নাম : অনিমা গয়াৰী<br>স্বামীৰ নাম: অমৰ গয়াৰী<br>ঘৰ নং : 55 ক<br>বয়স : 44 লিঙ্গ : মহিলা            | CFM1839356<br>ফটো উপলব্ধ | 264<br>নাম : সুভাশ চন্দ্ৰ গয়াৰী<br>পিতাৰ নাম: অমতী গয়াৰী<br>ঘৰ নং : 55 ক<br>বয়স : 42 লিঙ্গ : পুৰুষ    | LQW1166650<br>ফটো উপলব্ধ |
| 265<br>নাম : অমৰ গয়াৰী<br>পিতাৰ নাম: আমথী<br>ঘৰ নং : 55 ক<br>বয়স : 40 লিঙ্গ : পুৰুষ                      | LQW1166661<br>ফটো উপলব্ধ | 266<br>নাম : বিশ্বনাথ গয়াৰী<br>মাতৃৰ নাম: অমতী গয়াৰী<br>ঘৰ নং : 55 ক<br>বয়স : 32 লিঙ্গ : পুৰুষ          | LQW1166707<br>ফটো উপলব্ধ | 267<br>নাম : আলাৰী গয়াৰী<br>মাতৃৰ নাম: অমতী গয়াৰী<br>ঘৰ নং : 55 ক<br>বয়স : 27 লিঙ্গ : মহিলা           | LQW0216127<br>ফটো উপলব্ধ |
| 268<br>নাম : নিৰ্মল বসুমতাৰী<br>পিতাৰ নাম: কুমাৰ বসুমতাৰী<br>ঘৰ নং : ৫৬<br>বয়স : 72 লিঙ্গ : পুৰুষ         | LQW1166729<br>ফটো উপলব্ধ | 269<br>নাম : দীপ্ৰি বসুমতাৰী<br>স্বামীৰ নাম: নিৰ্মল বসুমতাৰী<br>ঘৰ নং : ৫৬<br>বয়স : 67 লিঙ্গ : মহিলা      | LQW1166730<br>ফটো উপলব্ধ | 270<br>নাম : বনচায় বসুমতাৰী<br>পিতাৰ নাম: নিৰ্মল বসুমতাৰী<br>ঘৰ নং : ৫৬<br>বয়স : 35 লিঙ্গ : পুৰুষ      | LQW1167879<br>ফটো উপলব্ধ |



|  |                          |   |                          |   |                          |
|--|--------------------------|---|--------------------------|---|--------------------------|
| 271<br>নাম : পিংকি নাৰ্জাৰি<br>স্বামীৰ নাম : বনছাই বসুমতাৰী<br>ঘৰ নং : 56<br>বয়স : 33 লিঙ্গ : মহিলা       | LQW0284349<br>ফটো উপলব্ধ | 272<br>নাম : ধনশ্ৰী ৰামচিয়াৰী<br>পিতাৰ নাম : হিবন ৰামচিয়াৰী<br>ঘৰ নং : 56<br>বয়স : 19 লিঙ্গ : পুৰুষ    | UUJ0136275<br>ফটো উপলব্ধ | 273<br>নাম : হিবেন ৰামচিয়াৰী<br>পিতাৰ নাম : লামদাৰ ৰামচিয়াৰী<br>ঘৰ নং : 56ক<br>বয়স : 54 লিঙ্গ : পুৰুষ    | LQW1166763<br>ফটো উপলব্ধ |
| 274<br>নাম : ৰুমি ৰামচিয়াৰী<br>স্বামীৰ নাম : হিবেন ৰামচিয়াৰী<br>ঘৰ নং : 56ক<br>বয়স : 48 লিঙ্গ : মহিলা   | LQW1167755<br>ফটো উপলব্ধ | 275<br>নাম : অনাৰু বসুমতাৰী<br>পিতাৰ নাম : থিমফ্ৰি বসুমতাৰী<br>ঘৰ নং : 59<br>বয়স : 38 লিঙ্গ : পুৰুষ      | LQW1166796<br>ফটো উপলব্ধ | 276<br>নাম : সনাইশ্ৰী বসুমতাৰী<br>স্বামীৰ নাম : অনাৰু বসুমতাৰী<br>ঘৰ নং : 59<br>বয়স : 36 লিঙ্গ : মহিলা     | LQW0217638<br>ফটো উপলব্ধ |
| 277<br>নাম : হৰেন্দ্ৰ ৰামচিয়াৰী<br>পিতাৰ নাম : বালীৰাম<br>ঘৰ নং : 58<br>বয়স : 73 লিঙ্গ : পুৰুষ           | LQW1166809<br>ফটো উপলব্ধ | 278<br>নাম : প্ৰমীলা ৰামচিয়াৰী<br>স্বামীৰ নাম : হৰেন্দ্ৰ<br>ঘৰ নং : 58<br>বয়স : 66 লিঙ্গ : মহিলা        | LQW1166810<br>ফটো উপলব্ধ | 279<br>নাম : মহিনা ৰামচিয়াৰী<br>স্বামীৰ নাম : দিবেশ্বৰ ৰামচিয়াৰী<br>ঘৰ নং : 58<br>বয়স : 46 লিঙ্গ : মহিলা | LQW1166832<br>ফটো উপলব্ধ |
| 280<br>নাম : দিগন্ত ৰামচিয়াৰী<br>পিতাৰ নাম : হৰেন্দ্ৰ ৰামচিয়াৰী<br>ঘৰ নং : 58<br>বয়স : 44 লিঙ্গ : পুৰুষ | LQW1166821<br>ফটো উপলব্ধ | 281<br>নাম : বুদসিং ৰামচিয়াৰী<br>পিতাৰ নাম : হৰেন্দ্ৰ<br>ঘৰ নং : 58<br>বয়স : 40 লিঙ্গ : পুৰুষ           | LQW1166843<br>ফটো উপলব্ধ | 282<br>নাম : সুদেম ৰামচিয়াৰী<br>স্বামীৰ নাম : বুদসিং ৰামচিয়াৰী<br>ঘৰ নং : 58<br>বয়স : 36 লিঙ্গ : মহিলা   | LQW1167766<br>ফটো উপলব্ধ |
| 283<br>নাম : সনা বসুমতাৰী<br>স্বামীৰ নাম : বৃদেৰাম<br>ঘৰ নং : 59খ<br>বয়স : 84 লিঙ্গ : মহিলা               | LQW1166865<br>ফটো উপলব্ধ | 284<br>নাম : গিৰীশ বসুমতাৰী<br>পিতাৰ নাম : বৃদেৰাম<br>ঘৰ নং : 59খ<br>বয়স : 46 লিঙ্গ : পুৰুষ              | LQW1166887<br>ফটো উপলব্ধ | 285<br>নাম : সৰিন বসুমতাৰী<br>পিতাৰ নাম : বৃদেৰাম বসুমতাৰী<br>ঘৰ নং : 59<br>বয়স : 43 লিঙ্গ : পুৰুষ         | LQW1166876<br>ফটো উপলব্ধ |
| 286<br>নাম : অনীলা বসুমতাৰী<br>স্বামীৰ নাম : চৰিন বসুমতাৰী<br>ঘৰ নং : 59<br>বয়স : 35 লিঙ্গ : মহিলা        | LQW1167777<br>ফটো উপলব্ধ | 287<br>নাম : দীপজ্যোতি বসুমতাৰী<br>পিতাৰ নাম : গিৰীশ বসুমতাৰী<br>ঘৰ নং : 59<br>বয়স : 27 লিঙ্গ : পুৰুষ    | LQW0283259<br>ফটো উপলব্ধ | 288<br>নাম : নমিতা বসুমতাৰী<br>স্বামীৰ নাম : দীপজ্যোতি<br>বসুমতাৰী<br>ঘৰ নং : 59<br>বয়স : 22 লিঙ্গ : মহিলা | UUJ0146894<br>ফটো উপলব্ধ |
| 289<br>নাম : হৰজীত বসুমতাৰী<br>পিতাৰ নাম : গিৰীশ বসুমতাৰী<br>ঘৰ নং : 59<br>বয়স : 21 লিঙ্গ : পুৰুষ         | UUJ0011643<br>ফটো উপলব্ধ | 290<br>নাম : পদমী বসুমতাৰী<br>স্বামীৰ নাম : প্ৰানেশ্বৰ বসুমতাৰী<br>ঘৰ নং : 59ক<br>বয়স : 55 লিঙ্গ : মহিলা | LQW1166901<br>ফটো উপলব্ধ | 291<br>নাম : প্ৰানেশ্বৰ বসুমতাৰী<br>পিতাৰ নাম : বৃদী বসুমতাৰী<br>ঘৰ নং : 59ক<br>বয়স : 50 লিঙ্গ : পুৰুষ     | LQW1166898<br>ফটো উপলব্ধ |
| 292<br>নাম : শনি ৰামচিয়াৰী<br>পিতাৰ নাম : মহেশ্বৰ ৰামচিয়াৰী<br>ঘৰ নং : 60<br>বয়স : 67 লিঙ্গ : পুৰুষ     | LQW1166923<br>ফটো উপলব্ধ | 293<br>নাম : নিৰদা ৰামচিয়াৰী<br>স্বামীৰ নাম : শনি ৰামচিয়াৰী<br>ঘৰ নং : 60<br>বয়স : 55 লিঙ্গ : মহিলা    | LQW1166934<br>ফটো উপলব্ধ | 294<br>নাম : মুন ৰামচিয়াৰী<br>পিতাৰ নাম : লাহিত ৰামচিয়াৰী<br>ঘৰ নং : 60<br>বয়স : 44 লিঙ্গ : পুৰুষ        | LQW1166956<br>ফটো উপলব্ধ |
| 295<br>নাম : লব ৰামচিয়াৰী<br>পিতাৰ নাম : লাহিত ৰামচিয়াৰী<br>ঘৰ নং : 60<br>বয়স : 43 লিঙ্গ : পুৰুষ        | LQW1166945<br>ফটো উপলব্ধ | 296<br>নাম : জোমৈ ৰানী বড়ো<br>স্বামীৰ নাম : লব ৰামচিয়াৰী<br>ঘৰ নং : 60<br>বয়স : 36 লিঙ্গ : মহিলা       | LQW0219469<br>ফটো উপলব্ধ | 297<br>নাম : কালিচৰন ৰামচিয়াৰী<br>পিতাৰ নাম : মহেশ্বৰ ৰামচিয়াৰী<br>ঘৰ নং : 60<br>বয়স : 58 লিঙ্গ : পুৰুষ  | LQW1167017<br>ফটো উপলব্ধ |
| 298<br>নাম : সোনাথী ৰামচিয়াৰী<br>পিতাৰ নাম : মুচৰ ৰামচিয়াৰী<br>ঘৰ নং : 61<br>বয়স : 55 লিঙ্গ : মহিলা     | LQW1167039<br>ফটো উপলব্ধ | 299<br>নাম : ৰঞ্জিত ৰামচিয়াৰী<br>পিতাৰ নাম : মহেশ্বৰ ৰামচিয়াৰী<br>ঘৰ নং : 61<br>বয়স : 54 লিঙ্গ : পুৰুষ | LQW1167040<br>ফটো উপলব্ধ | 300<br>নাম : লাহিত ৰামচিয়াৰী<br>পিতাৰ নাম : মহেশ ৰামচিয়াৰী<br>ঘৰ নং : 61<br>বয়স : 41 লিঙ্গ : পুৰুষ       | LQW0219766<br>ফটো উপলব্ধ |



|  |                          |   |                          |   |                          |
|--|--------------------------|---|--------------------------|---|--------------------------|
| 301<br>নাম : বিংখাংশী ৰামছিয়াৰী<br>স্বামীৰ নাম: ৰঞ্জিত ৰামছিয়াৰী<br>ঘৰ নং : ৬১<br>বয়স : 35 লিঙ্গ : মহিলা        | LQW1167788<br>ফটো উপলব্ধ | 302<br>নাম : সুজৰাজা ৰামছিয়াৰী<br>পিতাৰ নাম: কালিচৰন ৰামছিয়াৰী<br>ঘৰ নং : ৬১<br>বয়স : 34 লিঙ্গ : পুৰুষ       | LQW1166989<br>ফটো উপলব্ধ | 303<br>নাম : বিৰখাংশ ৰামছিয়াৰী<br>পিতাৰ নাম: কালিচৰন ৰামছিয়াৰী<br>ঘৰ নং : 61<br>বয়স : 33 লিঙ্গ : পুৰুষ | LQW1166990<br>ফটো উপলব্ধ |
| 304<br>নাম : জুৰি বসুমতাৰী<br>স্বামীৰ নাম: সুজৰাজা ৰামছিয়াৰী<br>ঘৰ নং : 061<br>বয়স : 33 লিঙ্গ : মহিলা            | UUI0087221<br>ফটো উপলব্ধ | 305<br>নাম : পোপোমী বড়ো ৰামছিয়াৰী<br>স্বামীৰ নাম: বীৰখাংশ ৰামছিয়াৰী<br>ঘৰ নং : 61<br>বয়স : 27 লিঙ্গ : মহিলা | LQW0445916<br>ফটো উপলব্ধ | 306<br>নাম : ভবেন<br>পিতাৰ নাম: কামো<br>ঘৰ নং : ৬২<br>বয়স : 43 লিঙ্গ : পুৰুষ                             | LQW1167062<br>ফটো উপলব্ধ |
| 307<br>নাম : ফুলো বসুমতাৰী<br>স্বামীৰ নাম: ভবেন<br>ঘৰ নং : ৬২<br>বয়স : 40 লিঙ্গ : মহিলা                           | LQW1167073<br>ফটো উপলব্ধ | 308<br>নাম : মনাত্ৰী বসুমতাৰী<br>পিতাৰ নাম: ভবেন বসুমতাৰী<br>ঘৰ নং : ৬২<br>বয়স : 33 লিঙ্গ : মহিলা              | LQW1167084<br>ফটো উপলব্ধ | 309<br>নাম : ধনজিৎ বহুমতাৰী<br>পিতাৰ নাম: ভবেন বহুমতাৰী<br>ঘৰ নং : 62<br>বয়স : 26 লিঙ্গ : পুৰুষ          | LQW0489872<br>ফটো উপলব্ধ |
| 310<br>নাম : দীনেশ চন্দ্ৰ বসুমতাৰী<br>পিতাৰ নাম: হৰেন্দ্ৰ নাথ<br>বসুমতাৰী<br>ঘৰ নং : ৬৩<br>বয়স : 60 লিঙ্গ : পুৰুষ | LQW1167095<br>ফটো উপলব্ধ | 311<br>নাম : কমলা বসুমতাৰী<br>স্বামীৰ নাম: দিনেশ<br>ঘৰ নং : ৬৩<br>বয়স : 50 লিঙ্গ : মহিলা                       | LQW1167108<br>ফটো উপলব্ধ | 312<br>নাম : মানব বসুমতাৰী<br>পিতাৰ নাম: দিনেশ বসুমতাৰী<br>ঘৰ নং : ৬৩<br>বয়স : 31 লিঙ্গ : পুৰুষ          | LQW1167868<br>ফটো উপলব্ধ |
| 313<br>নাম : জেউতী বসুমতাৰী<br>পিতাৰ নাম: দিনেশ বসুমতাৰী<br>ঘৰ নং : ৬৩<br>বয়স : 28 লিঙ্গ : মহিলা                  | LQW0221507<br>ফটো উপলব্ধ | 314<br>নাম : বীনা বসুমতাৰী<br>স্বামীৰ নাম: ৰবিৰাম বসুমতাৰী<br>ঘৰ নং : 64<br>বয়স : 40 লিঙ্গ : মহিলা             | LQW1167120<br>ফটো উপলব্ধ | 315<br>নাম : সঞ্জয় বসুমতাৰী<br>মাতৃৰ নাম: বীনা বসুমতাৰী<br>ঘৰ নং : ৬৪<br>বয়স : 33 লিঙ্গ : পুৰুষ         | LQW0221978<br>ফটো উপলব্ধ |
| 316<br>নাম : অঞ্জালী বসুমতাৰী<br>স্বামীৰ নাম: সঞ্জয় বসুমতাৰী<br>ঘৰ নং : 64<br>বয়স : 31 লিঙ্গ : মহিলা             | LQW1171701<br>ফটো উপলব্ধ | 317<br>নাম : গৌমসুৰ বসুমতাৰী<br>মাতৃৰ নাম: বীনা বসুমতাৰী<br>ঘৰ নং : ৬৪<br>বয়স : 28 লিঙ্গ : পুৰুষ               | LQW0222018<br>ফটো উপলব্ধ | 318<br>নাম : হন্তে<br>স্বামীৰ নাম: টেম্পাৰ<br>ঘৰ নং : ৬৫<br>বয়স : 58 লিঙ্গ : মহিলা                       | LQW1167142<br>ফটো উপলব্ধ |
| 319<br>নাম : ৰাজীব বসুমতাৰী<br>পিতাৰ নাম: টেম্পাৰ বসুমতাৰী<br>ঘৰ নং : ৬৫<br>বয়স : 36 লিঙ্গ : পুৰুষ                | LQW1167164<br>ফটো উপলব্ধ | 320<br>নাম : ৰেন বসুমতাৰী<br>স্বামীৰ নাম: ৰাজীব বসুমতাৰী<br>ঘৰ নং : ৬৫<br>বয়স : 30 লিঙ্গ : মহিলা               | LQW1947951<br>ফটো উপলব্ধ | 321<br>নাম : শুক্ৰৰাম বসুমতাৰী<br>পিতাৰ নাম: দিনৌ<br>ঘৰ নং : ৬৬<br>বয়স : 56 লিঙ্গ : পুৰুষ                | LQW1167175<br>ফটো উপলব্ধ |
| 322<br>নাম : মতীলাল বসুমতাৰী<br>পিতাৰ নাম: শুক্ৰৰাম বসুমতাৰী<br>ঘৰ নং : ৬৬<br>বয়স : 37 লিঙ্গ : পুৰুষ              | LQW1167186<br>ফটো উপলব্ধ | 323<br>নাম : বিচাৰী বসুমতাৰী<br>পিতাৰ নাম: শুক্ৰৰাম বসুমতাৰী<br>ঘৰ নং : ৬৬<br>বয়স : 33 লিঙ্গ : মহিলা           | LQW1167813<br>ফটো উপলব্ধ | 324<br>নাম : আচাৰী বসুমতাৰী<br>পিতাৰ নাম: শুক্ৰৰাম বসুমতাৰী<br>ঘৰ নং : ৬৬<br>বয়স : 31 লিঙ্গ : মহিলা      | LQW1167802<br>ফটো উপলব্ধ |
| 325<br>নাম : বিলাৰী বসুমতাৰী<br>পিতাৰ নাম: শুক্ৰ বসুমতাৰী<br>ঘৰ নং : ৬৬<br>বয়স : 31 লিঙ্গ : মহিলা                 | LQW1167857<br>ফটো উপলব্ধ | 326<br>নাম : বিপিন মহাহাৰী<br>পিতাৰ নাম: কুজা<br>ঘৰ নং : ৬৭<br>বয়স : 46 লিঙ্গ : পুৰুষ                          | LQW1167197<br>ফটো উপলব্ধ | 327<br>নাম : কোমেশ্বৰী মুশাহাৰী<br>স্বামীৰ নাম: বিপিন<br>ঘৰ নং : ৬৭<br>বয়স : 43 লিঙ্গ : মহিলা            | LQW1167200<br>ফটো উপলব্ধ |
| 328<br>নাম : খগেন্দ্ৰ বড়ো<br>পিতাৰ নাম: দেউলা<br>ঘৰ নং : ৬৮<br>বয়স : 56 লিঙ্গ : পুৰুষ                            | LQW1167222<br>ফটো উপলব্ধ | 329<br>নাম : নাৰায়নী বড়ো<br>স্বামীৰ নাম: খগেন<br>ঘৰ নং : ৬৮<br>বয়স : 48 লিঙ্গ : মহিলা                        | LQW1167233<br>ফটো উপলব্ধ | 330<br>নাম : কৰ্তাৰী বড়ো<br>পিতাৰ নাম: খগেন বড়ো<br>ঘৰ নং : ৬৮<br>বয়স : 29 লিঙ্গ : পুৰুষ                | LQW0123935<br>ফটো উপলব্ধ |



|  |                          |   |                          |   |                          |
|--|--------------------------|---|--------------------------|---|--------------------------|
| 331<br>নাম : ভোগেশ্বৰী বড়ো<br>স্বামীৰ নাম: দেউলা<br>ঘৰ নং : ৬৮ক<br>বয়স : 56 লিঙ্গ : মহিলা              | LQW1167244<br>ফটো উপলব্ধ | 332<br>নাম : সোনেশ্বৰ মোছাহাৰী<br>পিতাৰ নাম: ভোগেশ্বৰী মোছাহাৰী<br>ঘৰ নং : ৬৮ক<br>বয়স : 36 লিঙ্গ : পুৰুষ | LQW1167255<br>ফটো উপলব্ধ | 333<br>নাম : বাজোবালা বাজবংশী<br>স্বামীৰ নাম: আদিত<br>ঘৰ নং : ৬৯<br>বয়স : 83 লিঙ্গ : মহিলা               | LQW1167277<br>ফটো উপলব্ধ |
| 334<br>নাম : নন্দেশ্বৰ ৰাজবংশী<br>পিতাৰ নাম: আদিত<br>ঘৰ নং : 69<br>বয়স : 61 লিঙ্গ : পুৰুষ               | LQW1167299<br>ফটো উপলব্ধ | 335<br>নাম : প্ৰতিভা ৰাজবংশী<br>স্বামীৰ নাম: নন্দেশ্বৰ ৰাজবংশী<br>ঘৰ নং : ৬৯<br>বয়স : 56 লিঙ্গ : মহিলা   | LQW1167302<br>ফটো উপলব্ধ | #2 336<br>নাম : পূৰ্ণ ৰাজবংশী<br>পিতাৰ নাম: আদিত ৰাজবংশী<br>ঘৰ নং : 69<br>বয়স : 52 লিঙ্গ : পুৰুষ         | LQW1167313<br>ফটো উপলব্ধ |
| 337<br>নাম : মামনী ৰাজবংশী<br>স্বামীৰ নাম: পূৰ্ণ ৰাজবংশী<br>ঘৰ নং : 69<br>বয়স : 49 লিঙ্গ : মহিলা        | LQW1167324<br>ফটো উপলব্ধ | 338<br>নাম : সমিন ৰাজবংশী<br>পিতাৰ নাম: আদিত<br>ঘৰ নং : ৬৯<br>বয়স : 46 লিঙ্গ : পুৰুষ                     | LQW1167335<br>ফটো উপলব্ধ | 339<br>নাম : অনামিকা ৰাজবংশী<br>পিতাৰ নাম: পূৰ্ণ ৰাজবংশী<br>ঘৰ নং : ৬৯<br>বয়স : 27 লিঙ্গ : মহিলা         | LQW1122738<br>ফটো উপলব্ধ |
| 340<br>নাম : নৱজিত ৰাজবংশী<br>পিতাৰ নাম: নন্দেশ্বৰ ৰাজবংশী<br>ঘৰ নং : 69<br>বয়স : 24 লিঙ্গ : পুৰুষ      | LQW0527713<br>ফটো উপলব্ধ | 341<br>নাম : মৃদপৰন ৰাজবংশী<br>পিতাৰ নাম: পূৰ্ণ ৰাজবংশী<br>ঘৰ নং : 69<br>বয়স : 22 লিঙ্গ : পুৰুষ          | LQW1464973<br>ফটো উপলব্ধ | 342<br>নাম : ৰবেন ৰাজবংশী<br>পিতাৰ নাম: সূৰ্য্যকান্ত ৰাজবংশী<br>ঘৰ নং : 70<br>বয়স : 40 লিঙ্গ : পুৰুষ     | LQW1167379<br>ফটো উপলব্ধ |
| 343<br>নাম : মিজিং ৰাজবংশী<br>স্বামীৰ নাম: ৰবেন ৰাজবংশী<br>ঘৰ নং : 70<br>বয়স : 36 লিঙ্গ : মহিলা         | LQW1167835<br>ফটো উপলব্ধ | 344<br>নাম : দিদম বসুমতাৰী<br>পিতাৰ নাম: ফতিক বসুমতাৰী<br>ঘৰ নং : ৭০<br>বয়স : 26 লিঙ্গ : পুৰুষ           | LQW0332619<br>ফটো উপলব্ধ | 345<br>নাম : বিকাশ ৰাজওয়ানশি<br>পিতাৰ নাম: কৰন ৰাজবংশী<br>ঘৰ নং : 70<br>বয়স : 22 লিঙ্গ : পুৰুষ          | UUI0146944<br>ফটো উপলব্ধ |
| 346<br>নাম : মহে ৰামছিয়াৰী<br>পিতাৰ নাম: দুৱী ৰামছিয়াৰী<br>ঘৰ নং : ৭৩<br>বয়স : 58 লিঙ্গ : পুৰুষ       | LQW1167380<br>ফটো উপলব্ধ | 347<br>নাম : অমিৰ ৰামছিয়াৰী<br>পিতাৰ নাম: মহে ৰামছিয়াৰী<br>ঘৰ নং : 73<br>বয়স : 34 লিঙ্গ : পুৰুষ        | LQW0540245<br>ফটো উপলব্ধ | 348<br>নাম : মেনকা ৰামছিয়াৰী<br>স্বামীৰ নাম: মহে ৰামছিয়াৰী<br>ঘৰ নং : 73<br>বয়স : 31 লিঙ্গ : মহিলা     | LQW0322545<br>ফটো উপলব্ধ |
| 349<br>নাম : দৈমুশী ৰামছিয়াৰী<br>পিতাৰ নাম: মহে ৰামছিয়াৰী<br>ঘৰ নং : 73<br>বয়স : 24 লিঙ্গ : মহিলা     | LQW1543446<br>ফটো উপলব্ধ | 350<br>নাম : কৃষ্ণ ৰামছিয়াৰী<br>পিতাৰ নাম: মহে ৰামছিয়াৰী<br>ঘৰ নং : 73<br>বয়স : 22 লিঙ্গ : মহিলা       | UUI0065995<br>ফটো উপলব্ধ | 351<br>নাম : অনিৰুত্ম ৰামছিয়াৰী<br>মাতৃৰ নাম: দিপালী ৰামছিয়াৰী<br>ঘৰ নং : ৭৫<br>বয়স : 53 লিঙ্গ : পুৰুষ | LQW1947984<br>ফটো উপলব্ধ |
| 352<br>নাম : দিপেন্দ্ৰ বড়ো<br>মাতৃৰ নাম: দিপালী বড়ো<br>ঘৰ নং : ৭৫<br>বয়স : 52 লিঙ্গ : পুৰুষ           | LQW1947973<br>ফটো উপলব্ধ | 353<br>নাম : হেমলতা শূৰ্গীয়াৰী<br>স্বামীৰ নাম: দিপেন্দ্ৰ বড়ো<br>ঘৰ নং : ৭৫<br>বয়স : 49 লিঙ্গ : মহিলা   | LQW1947962<br>ফটো উপলব্ধ | 354<br>নাম : জীতেন ৰামছিয়াৰী<br>পিতাৰ নাম: বিপিন ৰামছিয়াৰী<br>ঘৰ নং : ৭৫<br>বয়স : 48 লিঙ্গ : পুৰুষ     | LQW1167426<br>ফটো উপলব্ধ |
| 355<br>নাম : ৰৈমালি ৰামছিয়াৰী<br>স্বামীৰ নাম: জিতেন ৰামছিয়াৰী<br>ঘৰ নং : ৭৫<br>বয়স : 43 লিঙ্গ : মহিলা | LQW1167437<br>ফটো উপলব্ধ | 356<br>নাম : মধু ৰামছিয়াৰী<br>পিতাৰ নাম: জিতেন ৰামছিয়াৰী<br>ঘৰ নং : ৭৫<br>বয়স : 31 লিঙ্গ : পুৰুষ       | LQW1167846<br>ফটো উপলব্ধ | 357<br>নাম : মিতুল ৰামছিয়াৰী<br>পিতাৰ নাম: জিতেন ৰামছিয়াৰী<br>ঘৰ নং : ৭৫<br>বয়স : 27 লিঙ্গ : পুৰুষ     | LQW0148262<br>ফটো উপলব্ধ |
| 358<br>নাম : মেমতী ৰামছিয়াৰী<br>পিতাৰ নাম: জিতেন ৰামছিয়াৰী<br>ঘৰ নং : ৭৫<br>বয়স : 27 লিঙ্গ : মহিলা    | LQW0148304<br>ফটো উপলব্ধ | 359<br>নাম : কল্পনা ৰামছিয়াৰী<br>স্বামীৰ নাম: মধুৰাম ৰামছিয়াৰী<br>ঘৰ নং : 75<br>বয়স : 25 লিঙ্গ : মহিলা | LQW0458174<br>ফটো উপলব্ধ | 360<br>নাম : জুবলি বড়ো<br>পিতাৰ নাম: দিপেন্দ্ৰ বড়ো<br>ঘৰ নং : 75<br>বয়স : 22 লিঙ্গ : মহিলা             | UUI0020347<br>ফটো উপলব্ধ |

|  |                          |   |                          |  |                          |
|--|--------------------------|---|--------------------------|--|--------------------------|
| 361<br>নাম : সোনাই ৰামছিয়াৰী<br>স্বামীৰ নাম: নেউলা<br>ঘৰ নং : ৭৬<br>বয়স : 66 লিঙ্গ : মহিলা             | LQW1167459<br>ফটো উপলব্ধ | 362<br>নাম : প্ৰদীপ ৰামছিয়াৰী<br>পিতাৰ নাম: নেউলা<br>ঘৰ নং : ৭৬<br>বয়স : 45 লিঙ্গ : পুৰুষ               | LQW1167460<br>ফটো উপলব্ধ | 363<br>নাম : নিলা ৰামছিয়াৰী<br>স্বামীৰ নাম: প্ৰদীপ ৰামছিয়াৰী<br>ঘৰ নং : ৭৬<br>বয়স : 41 লিঙ্গ : মহিলা  | LQW1167471<br>ফটো উপলব্ধ |
| 364<br>নাম : কন্দৰ্প ৰামছিয়াৰী<br>পিতাৰ নাম: নেউলা<br>ঘৰ নং : ৭৬<br>বয়স : 40 লিঙ্গ : পুৰুষ             | LQW1167482<br>ফটো উপলব্ধ | 365<br>নাম : বতেশ্বৰ মচাহাৰী<br>পিতাৰ নাম: বাচি<br>ঘৰ নং : ৭৭<br>বয়স : 45 লিঙ্গ : পুৰুষ                  | LQW1167517<br>ফটো উপলব্ধ | 366<br>নাম : নিৰোদা মচাহাৰী<br>স্বামীৰ নাম: বতেশ্বৰ<br>ঘৰ নং : ৭৭<br>বয়স : 41 লিঙ্গ : মহিলা             | LQW1167528<br>ফটো উপলব্ধ |
| 367<br>নাম : মহেন্দ্ৰ মোচাহাৰী<br>পিতাৰ নাম: বতেশ্বৰ মোচাহাৰী<br>ঘৰ নং : ৭৭<br>বয়স : 29 লিঙ্গ : পুৰুষ   | LQW0148502<br>ফটো উপলব্ধ | 368<br>নাম : ৰশ্মি মোচাহাৰী<br>পিতাৰ নাম: বতেশ্বৰ মোচাহাৰী<br>ঘৰ নং : ৭৭<br>বয়স : 29 লিঙ্গ : মহিলা       | LQW0395566<br>ফটো উপলব্ধ | 369<br>নাম : নিজৌম মোচাহাৰী<br>পিতাৰ নাম: বতেশ্বৰ মোচাহাৰী<br>ঘৰ নং : ৭৭<br>বয়স : 28 লিঙ্গ : মহিলা      | LQW0148494<br>ফটো উপলব্ধ |
| 370<br>নাম : ধনেশ্বৰী বসুমতাৰী<br>স্বামীৰ নাম: দাতি বসুমতাৰী<br>ঘৰ নং : ৭৮<br>বয়স : 68 লিঙ্গ : মহিলা    | LQW1167539<br>ফটো উপলব্ধ | 371<br>নাম : বিৰেন বসুমতাৰী<br>পিতাৰ নাম: কাতি বসুমতাৰী<br>ঘৰ নং : ৭৮<br>বয়স : 48 লিঙ্গ : পুৰুষ          | LQW1167551<br>ফটো উপলব্ধ | 372<br>নাম : গজেন্দ্ৰ বসুমতাৰী<br>পিতাৰ নাম: বিৰেন বসুমতাৰী<br>ঘৰ নং : ৭৮<br>বয়স : 40 লিঙ্গ : পুৰুষ     | LQW1167573<br>ফটো উপলব্ধ |
| 373<br>নাম : ঘনেশ্যাম বসুমতাৰী<br>পিতাৰ নাম: বিৰেন বসুমতাৰী<br>ঘৰ নং : ৭৮<br>বয়স : 38 লিঙ্গ : পুৰুষ     | LQW1167540<br>ফটো উপলব্ধ | 374<br>নাম : নিতা বসুমতাৰী<br>স্বামীৰ নাম: গজেন্দ্ৰ বসুমতাৰী<br>ঘৰ নং : ৭৮<br>বয়স : 37 লিঙ্গ : মহিলা     | LQW1167562<br>ফটো উপলব্ধ | 375<br>নাম : প্ৰমিলা বসুমতাৰী<br>স্বামীৰ নাম: ঘনেশ্যাম বসুমতাৰী<br>ঘৰ নং : ৭৮<br>বয়স : 32 লিঙ্গ : মহিলা | LQW0389155<br>ফটো উপলব্ধ |
| 376<br>নাম : বিজলী ৰামছিয়াৰী<br>পিতাৰ নাম: কামেশ্বৰ ৰামছিয়াৰী<br>ঘৰ নং : ৭৮<br>বয়স : 27 লিঙ্গ : মহিলা | LQW0351627<br>ফটো উপলব্ধ | 377<br>নাম : গীতা বসুমতাৰী<br>স্বামীৰ নাম: গৌবিন্দ বসুমতাৰী<br>ঘৰ নং : ৭৯<br>বয়স : 27 লিঙ্গ : মহিলা      | LQW0325043<br>ফটো উপলব্ধ | 378<br>নাম : ৰিজ বড়ো<br>পিতাৰ নাম: কামেশ্বৰ বড়ো<br>ঘৰ নং : ৮৬<br>বয়স : 31 লিঙ্গ : মহিলা               | LQW0134916<br>ফটো উপলব্ধ |
| 379<br>নাম : জতিন ৰামছিয়াৰী<br>পিতাৰ নাম: মনেশ্বৰ ৰামছিয়াৰী<br>ঘৰ নং : ৯৩<br>বয়স : 31 লিঙ্গ : পুৰুষ   | LQW0314138<br>ফটো উপলব্ধ | 380<br>নাম : প্ৰতিমা ৰামছিয়াৰী<br>স্বামীৰ নাম: জোতিন ৰামছিয়াৰী<br>ঘৰ নং : 93<br>বয়স : 31 লিঙ্গ : মহিলা | LQW0527564<br>ফটো উপলব্ধ | 381<br>নাম : ৰুমবাং স্বৰ্গীয়াৰী<br>স্বামীৰ নাম: বকুল বসুমতাৰী<br>ঘৰ নং : 95<br>বয়স : 27 লিঙ্গ : মহিলা  | LQW1561323<br>ফটো উপলব্ধ |
| 382<br>নাম : সমখোৰ বড়ো<br>পিতাৰ নাম: ৰবি ৰাম বড়ো<br>ঘৰ নং : 95<br>বয়স : 26 লিঙ্গ : পুৰুষ              | LQW0445502<br>ফটো উপলব্ধ | 383<br>নাম : বিবুঙ্গসৰ মচাহাৰী<br>পিতাৰ নাম: উমেশ মচাহাৰী<br>ঘৰ নং : 131<br>বয়স : 25 লিঙ্গ : পুৰুষ       | LQW0291849<br>ফটো উপলব্ধ | 384<br>নাম : চন্দনা নাথ দাস<br>স্বামীৰ নাম: পূৰ্ণ দাস<br>ঘৰ নং : 136<br>বয়স : 28 লিঙ্গ : মহিলা          | LQW0475095<br>ফটো উপলব্ধ |
| 385<br>নাম : ৰংটমণী বৰ্মন<br>পিতাৰ নাম: সতীশ বৰ্মন<br>ঘৰ নং : 151<br>বয়স : 26 লিঙ্গ : পুৰুষ             | LQW0455774<br>ফটো উপলব্ধ | 386<br>নাম : লতিমা বড়ো<br>পিতাৰ নাম: মাৰ্গেন বড়ো<br>ঘৰ নং : 243<br>বয়স : 26 লিঙ্গ : মহিলা              | LQW0473751<br>ফটো উপলব্ধ | 387<br>নাম : বাণে বড়ো<br>স্বামীৰ নাম: সুবেন বড়ো<br>ঘৰ নং : ২৪৭<br>বয়স : 35 লিঙ্গ : মহিলা              | LQW1167584<br>ফটো উপলব্ধ |
| 388<br>নাম : উষাৰানী ব্ৰহ্ম<br>পিতাৰ নাম: বানেশ্বৰ<br>ঘৰ নং : 248<br>বয়স : 36 লিঙ্গ : মহিলা             | CFM1397655<br>ফটো উপলব্ধ | 389<br>নাম : অংশুমান বড়ো<br>পিতাৰ নাম: পৰসু ৰাম দেউৰী<br>ঘৰ নং : ২৬৬<br>বয়স : 25 লিঙ্গ : পুৰুষ          | LQW0348326<br>ফটো উপলব্ধ | 390<br>নাম : ৰশ্মি বড়ো<br>পিতাৰ নাম: সৌমদেব<br>ঘৰ নং : ২৭৭<br>বয়স : 35 লিঙ্গ : মহিলা                   | LQW1167608<br>ফটো উপলব্ধ |



|   |                          |   |                          |   |                          |
|---|--------------------------|---|--------------------------|---|--------------------------|
| 391<br>নাম : তাইতেল বড়ো<br>পিতাৰ নাম: শমা<br>ঘৰ নং : ২৭৭<br>বয়স : 34 লিঙ্গ : পুৰুষ                  | LQW1167595<br>ফটো উপলব্ধ | 392<br>নাম : সুমিকা ৰামছিয়াৰী<br>স্বামীৰ নাম: ৰাজিব ৰামছিয়াৰী<br>ঘৰ নং : ২৮৮<br>বয়স : 35 লিঙ্গ : মহিলা | LQW1167631<br>ফটো উপলব্ধ | 393<br>নাম : ধৰনী ৰামছিয়াৰী<br>পিতাৰ নাম: লবো ৰামছিয়াৰী<br>ঘৰ নং : ২৮৮<br>বয়স : 34 লিঙ্গ : পুৰুষ | LQW1167620<br>ফটো উপলব্ধ |
| 394<br>নাম : বন্তি বড়ো<br>স্বামীৰ নাম: ৰাকেশ বড়ো<br>ঘৰ নং : 346<br>বয়স : 22 লিঙ্গ : মহিলা          | UUI0027896<br>ফটো উপলব্ধ | 395<br>নাম : বিবাৰী বড়ো<br>স্বামীৰ নাম: মনেশ্বৰ বড়ো<br>ঘৰ নং : 362<br>বয়স : 27 লিঙ্গ : মহিলা           | LQW0381293<br>ফটো উপলব্ধ | 396<br>নাম : সুন্দৰ বসুমতাৰী<br>পিতাৰ নাম: ধৰ্ম বসুমতাৰী<br>ঘৰ নং : ৩৮৯<br>বয়স : 27 লিঙ্গ : পুৰুষ  | LQW0381384<br>ফটো উপলব্ধ |
| 397<br>নাম : মনমোতী বড়ো<br>স্বামীৰ নাম: মিজিন্ৰ ৰামছিয়াৰী<br>ঘৰ নং : 8১৪<br>বয়স : 34 লিঙ্গ : মহিলা | LQW1167653<br>ফটো উপলব্ধ | 398<br>নাম : মৌসমী দেৱী<br>স্বামীৰ নাম: ৰনমালা বসুমতাৰি<br>ঘৰ নং : 416<br>বয়স : 37 লিঙ্গ : মহিলা         | LQW0473942<br>ফটো উপলব্ধ | 399<br>নাম : কবিতা বড়ো<br>স্বামীৰ নাম: কিশোৰ বড়ো<br>ঘৰ নং : 8১৬<br>বয়স : 34 লিঙ্গ : মহিলা        | LQW0380881<br>ফটো উপলব্ধ |
| 400<br>নাম : নানি বড়ো<br>স্বামীৰ নাম: দীপেন<br>ঘৰ নং : 8৫৪<br>বয়স : 35 লিঙ্গ : মহিলা                | LQW1167664<br>ফটো উপলব্ধ | 401<br>নাম : লতিকা বড়ো<br>স্বামীৰ নাম: বিজিত ব্ৰহ্ম<br>ঘৰ নং : 526<br>বয়স : 35 লিঙ্গ : মহিলা            | LQW1164869<br>ফটো উপলব্ধ | 402<br>নাম : মনিৰ বৰো<br>মাতৃৰ নাম: লক্ষ্মী বৰো<br>ঘৰ নং : ঘৰ নং 6<br>বয়স : 27 লিঙ্গ : পুৰুষ       | UUI0043463<br>ফটো উপলব্ধ |
| 403<br>নাম : দ্বৈমশ্ৰী বড়ো<br>পিতাৰ নাম: যতিন বড়ো<br>ঘৰ নং : খৰুতা<br>বয়স : 21 লিঙ্গ : মহিলা       | LQW1998616<br>ফটো উপলব্ধ |   |                          |   |                          |



|  |                          |  |                          |   |                          |
|--|--------------------------|--|--------------------------|---|--------------------------|
| 404<br>নাম : দীনেশ ঠাকুৰীয়া<br>পিতাৰ নাম: ৰবি ঠাকুৰীয়া<br>ঘৰ নং : ১৭১<br>বয়স : 68 লিঙ্গ : পুৰুষ     | LQW1180650<br>ফটো উপলব্ধ | 405<br>নাম : সোনেশুৰী ঠাকুৰীয়া<br>স্বামীৰ নাম: দীনেশ ঠাকুৰীয়া<br>ঘৰ নং : ১৭১<br>বয়স : 63 লিঙ্গ : মহিলা        | LQW1180661<br>ফটো উপলব্ধ | 406<br>নাম : বিকাশ ঠাকুৰীয়া<br>পিতাৰ নাম: দীনেশ ঠাকুৰীয়া<br>ঘৰ নং : ১৭১<br>বয়স : 28 লিঙ্গ : পুৰুষ    | LQW0164087<br>ফটো উপলব্ধ |
| 407<br>নাম : ফনীধৰ বৰ্মন<br>পিতাৰ নাম: হতুৰাম<br>ঘৰ নং : ১৭২<br>বয়স : 73 লিঙ্গ : পুৰুষ                | LQW1180672<br>ফটো উপলব্ধ | 408<br>নাম : বাসন্তী বৰ্মন<br>স্বামীৰ নাম: ফনীধৰ<br>ঘৰ নং : ১৭২<br>বয়স : 68 লিঙ্গ : মহিলা                       | LQW1180683<br>ফটো উপলব্ধ | 409<br>নাম : নিতুল বৰ্মন<br>পিতাৰ নাম: ফনীধৰ<br>ঘৰ নং : ১৭২<br>বয়স : 40 লিঙ্গ : পুৰুষ                  | LQW1180694<br>ফটো উপলব্ধ |
| 410<br>নাম : তপন বৰ্মন<br>পিতাৰ নাম: ফনীধৰ বৰ্মন<br>ঘৰ নং : ১৭২<br>বয়স : 34 লিঙ্গ : পুৰুষ             | LQW1182827<br>ফটো উপলব্ধ | 411<br>নাম : পবিন বৰ্মন<br>পিতাৰ নাম: হৰু<br>ঘৰ নং : ১৭৩<br>বয়স : 63 লিঙ্গ : পুৰুষ                              | LQW1180707<br>ফটো উপলব্ধ | 412<br>নাম : ভাৰতী বৰ্মন<br>স্বামীৰ নাম: পবিন<br>ঘৰ নং : ১৭৩<br>বয়স : 58 লিঙ্গ : মহিলা                 | LQW1180718<br>ফটো উপলব্ধ |
| 413<br>নাম : কিশোৰ বৰ্মন<br>পিতাৰ নাম: পবিন বৰ্মন<br>ঘৰ নং : 173<br>বয়স : 20 লিঙ্গ : পুৰুষ            | UUI0026773<br>ফটো উপলব্ধ | 414<br>নাম : প্ৰফুল্লী বৰ্মন<br>স্বামীৰ নাম: অতুল<br>ঘৰ নং : ১৭৪<br>বয়স : 53 লিঙ্গ : মহিলা                      | LQW1180730<br>ফটো উপলব্ধ | S 415<br>নাম : বিউতী বৰ্মন<br>পিতাৰ নাম: অতুল বৰ্মন<br>ঘৰ নং : ১৭৪<br>বয়স : 31 লিঙ্গ : মহিলা           | LQW0164855<br>ফটো উপলব্ধ |
| 416<br>নাম : নগেন্দ্ৰ বৰ্মন<br>পিতাৰ নাম: হৰু বৰ্মন<br>ঘৰ নং : ১৭৫<br>বয়স : 63 লিঙ্গ : পুৰুষ          | LQW1180741<br>ফটো উপলব্ধ | 417<br>নাম : অঞ্জনা বৰ্মন<br>স্বামীৰ নাম: নগিন্দ্ৰ<br>ঘৰ নং : ১৭৫<br>বয়স : 58 লিঙ্গ : মহিলা                     | LQW1180752<br>ফটো উপলব্ধ | 418<br>নাম : নয়ন বৰ্মন<br>পিতাৰ নাম: নগেন্দ্ৰ বৰ্মন<br>ঘৰ নং : ১৭৫<br>বয়স : 33 লিঙ্গ : পুৰুষ          | LQW1182996<br>ফটো উপলব্ধ |
| 419<br>নাম : অখিল বৰ্মন<br>পিতাৰ নাম: নগেন বৰ্মন<br>ঘৰ নং : ১৭৫<br>বয়স : 27 লিঙ্গ : পুৰুষ             | LQW0165076<br>ফটো উপলব্ধ | 420<br>নাম : চক্ৰ বৰ্মন<br>পিতাৰ নাম: হৰু বৰ্মন<br>ঘৰ নং : ১৭৬<br>বয়স : 58 লিঙ্গ : পুৰুষ                        | LQW1180763<br>ফটো উপলব্ধ | 421<br>নাম : দেবজানী বৰ্মন<br>স্বামীৰ নাম: চক্ৰ<br>ঘৰ নং : ১৭৬<br>বয়স : 53 লিঙ্গ : মহিলা               | LQW1180774<br>ফটো উপলব্ধ |
| 422<br>নাম : উতপল বৰ্মন<br>পিতাৰ নাম: চক্ৰধৰ বৰ্মন<br>ঘৰ নং : 176<br>বয়স : 32 লিঙ্গ : পুৰুষ           | LQW0035618<br>ফটো উপলব্ধ | 423<br>নাম : নুপেন ঠাকুৰীয়া<br>পিতাৰ নাম: ধৰনী ঠাকুৰীয়া<br>ঠাকুৰীয়া<br>ঘৰ নং : ১৭৭<br>বয়স : 52 লিঙ্গ : পুৰুষ | LQW1180810<br>ফটো উপলব্ধ | 424<br>নাম : ৰাধাকান্ত ঠাকুৰীয়া<br>পিতাৰ নাম: ধৰনী ঠাকুৰীয়া<br>ঘৰ নং : ১৭৭<br>বয়স : 48 লিঙ্গ : পুৰুষ | LQW1180796<br>ফটো উপলব্ধ |
| 425<br>নাম : অজিত ঠাকুৰীয়া<br>পিতাৰ নাম: ধৰনী ঠাকুৰীয়া<br>ঘৰ নং : 177<br>বয়স : 47 লিঙ্গ : পুৰুষ     | LQW1180832<br>ফটো উপলব্ধ | 426<br>নাম : ৰীতা ঠাকুৰীয়া<br>স্বামীৰ নাম: ৰাধাকান্ত ঠাকুৰীয়া<br>ঘৰ নং : ১৭৭<br>বয়স : 46 লিঙ্গ : মহিলা        | LQW1180809<br>ফটো উপলব্ধ | 427<br>নাম : মান দেৱী<br>স্বামীৰ নাম: অজিত ঠাকুৰীয়া<br>ঘৰ নং : 177<br>বয়স : 38 লিঙ্গ : মহিলা          | LQW0165597<br>ফটো উপলব্ধ |
| 428<br>নাম : নমিতা ঠাকুৰীয়া<br>স্বামীৰ নাম: নুপেন ঠাকুৰীয়া<br>ঘৰ নং : ১৭৭<br>বয়স : 34 লিঙ্গ : মহিলা | LQW1182838<br>ফটো উপলব্ধ | 429<br>নাম : উপেন বৰ্মন<br>পিতাৰ নাম: ৰবি<br>ঘৰ নং : ১৭৯<br>বয়স : 68 লিঙ্গ : পুৰুষ                              | LQW1180854<br>ফটো উপলব্ধ | 430<br>নাম : কুঞ্জবালী বৰ্মন<br>স্বামীৰ নাম: উপেন<br>ঘৰ নং : ১৭৯<br>বয়স : 63 লিঙ্গ : মহিলা             | LQW1180865<br>ফটো উপলব্ধ |
| 431<br>নাম : হিৰামনি বৰ্মন<br>স্বামীৰ নাম: প্ৰদীপ বৰ্মন<br>ঘৰ নং : ১৭৯<br>বয়স : 38 লিঙ্গ : মহিলা      | LQW1948352<br>ফটো উপলব্ধ | 432<br>নাম : ধনেশ্বৰ বৰ্মন<br>পিতাৰ নাম: উপেন<br>ঘৰ নং : ১৭৯<br>বয়স : 37 লিঙ্গ : পুৰুষ                          | LQW1180887<br>ফটো উপলব্ধ | 433<br>নাম : প্ৰদীপ বৰ্মন<br>পিতাৰ নাম: উপেন<br>ঘৰ নং : ১৭৯<br>বয়স : 36 লিঙ্গ : পুৰুষ                  | LQW1180876<br>ফটো উপলব্ধ |



|   |                          |  |                          |  |                          |
|---|--------------------------|--|--------------------------|--|--------------------------|
| 434<br>নাম : লক্ষী কান্ত বৰ্মন<br>পিতাৰ নাম: হৰি চৰণ বৰ্মন<br>ঘৰ নং : ১৭৯ক<br>বয়স : 58 লিঙ্গ : পুৰুষ | LQW1180898<br>ফটো উপলব্ধ | 435<br>নাম : ললিতা বৰ্মন<br>স্বামীৰ নাম: লক্ষেশ্বৰ বৰ্মন<br>ঘৰ নং : ১৭৯ক<br>বয়স : 53 লিঙ্গ : মহিলা    | LQW1180901<br>ফটো উপলব্ধ | 436<br>নাম : থানেশ্বৰ বৰ্মন<br>পিতাৰ নাম: বিনান্দি বৰ্মন<br>ঘৰ নং : ১৮০<br>বয়স : 60 লিঙ্গ : পুৰুষ | LQW1180912<br>ফটো উপলব্ধ |
| 437<br>নাম : দিপালী বৰ্মন<br>স্বামীৰ নাম: থানেশ্বৰ<br>ঘৰ নং : ১৮০<br>বয়স : 58 লিঙ্গ : মহিলা          | LQW1180923<br>ফটো উপলব্ধ | 438<br>নাম : ৰাজকুমাৰ বৰ্মন<br>পিতাৰ নাম: থানেশ্বৰ বৰ্মন<br>ঘৰ নং : ১৮০<br>বয়স : 33 লিঙ্গ : পুৰুষ     | LQW1948363<br>ফটো উপলব্ধ | 439<br>নাম : জিতুমানি বৰ্মন<br>পিতাৰ নাম: থানেশ্বৰ বৰ্মন<br>ঘৰ নং : ১৮০<br>বয়স : 30 লিঙ্গ : পুৰুষ | LQW1948374<br>ফটো উপলব্ধ |
| 440<br>নাম : অনন্ত বৰ্মন<br>পিতাৰ নাম: বিনান্দি<br>ঘৰ নং : ১৮২<br>বয়স : 63 লিঙ্গ : পুৰুষ             | LQW1180956<br>ফটো উপলব্ধ | 441<br>নাম : যমুনা বৰ্মন<br>স্বামীৰ নাম: অনন্ত<br>ঘৰ নং : ১৮২<br>বয়স : 56 লিঙ্গ : মহিলা               | LQW1180967<br>ফটো উপলব্ধ | 442<br>নাম : মিনা বৰ্মন<br>স্বামীৰ নাম: মধু<br>ঘৰ নং : ১৮২<br>বয়স : 55 লিঙ্গ : মহিলা              | LQW1180989<br>ফটো উপলব্ধ |
| 443<br>নাম : বজনাথ বৰ্মন<br>পিতাৰ নাম: বিনান্দি<br>ঘৰ নং : ১৮২<br>বয়স : 50 লিঙ্গ : পুৰুষ             | LQW1180990<br>ফটো উপলব্ধ | 444<br>নাম : মধুৰাম বৰ্মন<br>পিতাৰ নাম: বিনান্দি<br>ঘৰ নং : ১৮২<br>বয়স : 48 লিঙ্গ : পুৰুষ             | LQW1180978<br>ফটো উপলব্ধ | 445<br>নাম : মাধব বৰ্মন<br>পিতাৰ নাম: অনন্ত<br>ঘৰ নং : ১৮২<br>বয়স : 36 লিঙ্গ : পুৰুষ              | LQW1181006<br>ফটো উপলব্ধ |
| 446<br>নাম : তপন বৰ্মন<br>পিতাৰ নাম: অনন্ত বৰ্মন<br>ঘৰ নং : ১৮২<br>বয়স : 35 লিঙ্গ : পুৰুষ            | LQW1182850<br>ফটো উপলব্ধ | 447<br>নাম : নবজিত বৰ্মন<br>পিতাৰ নাম: অনন্ত বৰ্মন<br>ঘৰ নং : ১৮২<br>বয়স : 34 লিঙ্গ : পুৰুষ           | LQW1182849<br>ফটো উপলব্ধ | 448<br>নাম : জয়ন্ত বৰ্মন<br>পিতাৰ নাম: অনন্ত বৰ্মন<br>ঘৰ নং : 182<br>বয়স : 30 লিঙ্গ : পুৰুষ      | LQW1471994<br>ফটো উপলব্ধ |
| 449<br>নাম : দিবাকৰ বৰ্মন<br>পিতাৰ নাম: বিনান্দি<br>ঘৰ নং : ১৮৩<br>বয়স : 53 লিঙ্গ : পুৰুষ            | LQW1181017<br>ফটো উপলব্ধ | 450<br>নাম : মঞ্জু হালৈ<br>স্বামীৰ নাম: দিবাকৰ বৰ্মন<br>ঘৰ নং : ১৮৩<br>বয়স : 51 লিঙ্গ : মহিলা         | LQW1182985<br>ফটো উপলব্ধ | 451<br>নাম : ৰমনি বৰ্মন<br>পিতাৰ নাম: বিনপ্তী<br>ঘৰ নং : ১৮৪<br>বয়স : 56 লিঙ্গ : পুৰুষ            | LQW1181039<br>ফটো উপলব্ধ |
| 452<br>নাম : মনিকা বৰ্মন<br>স্বামীৰ নাম: ৰমনি বৰ্মন<br>ঘৰ নং : ১৮৪<br>বয়স : 40 লিঙ্গ : মহিলা         | LQW1181040<br>ফটো উপলব্ধ | 453<br>নাম : গনেশ হালৈ<br>পিতাৰ নাম: প্ৰানেশ্বৰ<br>ঘৰ নং : ১৮৫<br>বয়স : 73 লিঙ্গ : পুৰুষ              | LQW1181051<br>ফটো উপলব্ধ | 454<br>নাম : মালতী হালৈ<br>স্বামীৰ নাম: গনেশ<br>ঘৰ নং : ১৮৫<br>বয়স : 63 লিঙ্গ : মহিলা             | LQW1181062<br>ফটো উপলব্ধ |
| 455<br>নাম : মাকনী ঠাকুৰীয়া<br>স্বামীৰ নাম: খগেন<br>ঘৰ নং : ১৮৮<br>বয়স : 56 লিঙ্গ : মহিলা           | LQW1181095<br>ফটো উপলব্ধ | 456<br>নাম : বনজ্যোতি ঠাকুৰীয়া<br>পিতাৰ নাম: খগেন ঠাকুৰীয়া<br>ঘৰ নং : ১৮৮<br>বয়স : 35 লিঙ্গ : পুৰুষ | LQW1181108<br>ফটো উপলব্ধ | 457<br>নাম : মৃদল ঠাকুৰীয়া<br>পিতাৰ নাম: খগেন ঠাকুৰীয়া<br>ঘৰ নং : ১৮৮<br>বয়স : 34 লিঙ্গ : পুৰুষ | LQW1181119<br>ফটো উপলব্ধ |
| 458<br>নাম : খগেন বৰ্মন<br>পিতাৰ নাম: হৰিমল<br>ঘৰ নং : ১৯০<br>বয়স : 63 লিঙ্গ : পুৰুষ                 | LQW1181120<br>ফটো উপলব্ধ | 459<br>নাম : মিনা বৰ্মন<br>স্বামীৰ নাম: খগেন<br>ঘৰ নং : ১৯০<br>বয়স : 58 লিঙ্গ : মহিলা                 | LQW1181131<br>ফটো উপলব্ধ | 460<br>নাম : দুলু মনি বৰ্মন<br>স্বামীৰ নাম: দিপক বৰ্মন<br>ঘৰ নং : 190<br>বয়স : 37 লিঙ্গ : মহিলা   | UUI0053025<br>ফটো উপলব্ধ |
| 461<br>নাম : দীপক বৰ্মন<br>পিতাৰ নাম: খগেন বৰ্মন<br>ঘৰ নং : ১৯০<br>বয়স : 35 লিঙ্গ : পুৰুষ            | LQW1182861<br>ফটো উপলব্ধ | 462<br>নাম : যোগেন্দ্ৰ বৰ্মন<br>পিতাৰ নাম: অনাদাৰ<br>ঘৰ নং : ১৯১<br>বয়স : 71 লিঙ্গ : পুৰুষ            | LQW1181153<br>ফটো উপলব্ধ | 463<br>নাম : সুলতা বৰ্মন<br>স্বামীৰ নাম: যোগেন্দ্ৰ<br>ঘৰ নং : ১৯১<br>বয়স : 68 লিঙ্গ : মহিলা       | LQW1181164<br>ফটো উপলব্ধ |



|  |                          |  |                          |   |                          |
|--|--------------------------|--|--------------------------|---|--------------------------|
| 464<br>নাম : কৃষ্ণকান্ত বৰ্মন<br>পিতাৰ নাম: যোগেন্দ্ৰ<br>ঘৰ নং : ১৯১<br>বয়স : 39 লিঙ্গ : পুৰুষ      | LQW1181175<br>ফটো উপলব্ধ | 465<br>নাম : হিৰেন বৰ্মন<br>পিতাৰ নাম: যোগেন্দ্ৰ<br>ঘৰ নং : ১৯১<br>বয়স : 36 লিঙ্গ : পুৰুষ       | LQW1181186<br>ফটো উপলব্ধ | 466<br>নাম : প্ৰকাশ বৰ্মন<br>পিতাৰ নাম: যোগেন্দ্ৰ বৰ্মন<br>ঘৰ নং : ১৯১<br>বয়স : 35 লিঙ্গ : পুৰুষ     | LQW1182872<br>ফটো উপলব্ধ |
| 467<br>নাম : ভনীতা বৰ্মন<br>স্বামীৰ নাম: কৃষ্ণ কান্ত বৰ্মন<br>ঘৰ নং : ১৯১<br>বয়স : 32 লিঙ্গ : মহিলা | LQW1182963<br>ফটো উপলব্ধ | 468<br>নাম : দময়ন্তী মজুমদাৰ<br>স্বামীৰ নাম: গজেন্দ্ৰ<br>ঘৰ নং : ১৯৩<br>বয়স : 78 লিঙ্গ : মহিলা | LQW1181200<br>ফটো উপলব্ধ | 469<br>নাম : গোবিন্দ মজুমদাৰ<br>পিতাৰ নাম: গজেন্দ্ৰ মজুমদাৰ<br>ঘৰ নং : ১৯৩<br>বয়স : 48 লিঙ্গ : পুৰুষ | LQW1181211<br>ফটো উপলব্ধ |
| 470<br>নাম : বিপুল মজুমদাৰ<br>পিতাৰ নাম: গজেন্দ্ৰ<br>ঘৰ নং : 193<br>বয়স : 45 লিঙ্গ : পুৰুষ          | LQW1181222<br>ফটো উপলব্ধ | 471<br>নাম : কমল মজুমদাৰ<br>পিতাৰ নাম: গজেন্দ্ৰ<br>ঘৰ নং : ১৯৩<br>বয়স : 42 লিঙ্গ : পুৰুষ        | LQW1181233<br>ফটো উপলব্ধ | 472<br>নাম : মৰমী মজুমদাৰ<br>স্বামীৰ নাম: গোবিন্দ মজুমদাৰ<br>ঘৰ নং : ১৯৩<br>বয়স : 37 লিঙ্গ : মহিলা   | LQW1948385<br>ফটো উপলব্ধ |
| 473<br>নাম : কমল বৰ্মন<br>পিতাৰ নাম: পৰশু<br>ঘৰ নং : ১৯৪<br>বয়স : 40 লিঙ্গ : পুৰুষ                  | LQW1181266<br>ফটো উপলব্ধ | 474<br>নাম : জুন বৰ্মন<br>পিতাৰ নাম: পৰশু<br>ঘৰ নং : ১৯৪<br>বয়স : 38 লিঙ্গ : মহিলা              | LQW1181255<br>ফটো উপলব্ধ | 475<br>নাম : সঞ্জয় বৰ্মন<br>পিতাৰ নাম: অৰুন<br>ঘৰ নং : ১৯৫<br>বয়স : 48 লিঙ্গ : পুৰুষ                | LQW1181277<br>ফটো উপলব্ধ |
| 476<br>নাম : কমলা বৰ্মন<br>স্বামীৰ নাম: সঞ্জয়<br>ঘৰ নং : ১৯৫<br>বয়স : 47 লিঙ্গ : মহিলা             | LQW1181288<br>ফটো উপলব্ধ | 477<br>নাম : মিতালী বৰ্মন<br>পিতাৰ নাম: সঞ্জয় বৰ্মন<br>ঘৰ নং : ১৯৫<br>বয়স : 29 লিঙ্গ : মহিলা   | LQW0169805<br>ফটো উপলব্ধ | 478<br>নাম : কৰবী বৰ্মন<br>স্বামীৰ নাম: জগদীশ বৰ্মন<br>ঘৰ নং : ১৯৬<br>বয়স : 46 লিঙ্গ : মহিলা         | LQW1948396<br>ফটো উপলব্ধ |
| 479<br>নাম : জগদীশ বৰ্মন<br>পিতাৰ নাম: নাৰায়ন<br>ঘৰ নং : ১৯৬<br>বয়স : 43 লিঙ্গ : পুৰুষ             | LQW1181302<br>ফটো উপলব্ধ | 480<br>নাম : বিউতী বৰ্মন<br>মাতৃৰ নাম: নিৰোদা বৰ্মন<br>ঘৰ নং : ১৯৬<br>বয়স : 42 লিঙ্গ : মহিলা    | LQW1948409<br>ফটো উপলব্ধ | 481<br>নাম : বিউটি বৰ্মন<br>অন্যান্য: উদ্ধৱ বৰ্মন<br>ঘৰ নং : 196<br>বয়স : 42 লিঙ্গ : মহিলা           | UUI0015917<br>ফটো উপলব্ধ |
| 482<br>নাম : উদ্ধৱ বৰ্মন<br>পিতাৰ নাম: নাৰায়ন<br>ঘৰ নং : ১৯৬<br>বয়স : 38 লিঙ্গ : পুৰুষ             | LQW1181324<br>ফটো উপলব্ধ | 483<br>নাম : অমত চন্দ্ৰ বৰ্মন<br>পিতাৰ নাম: মহেশ্বৰ<br>ঘৰ নং : ১৯৭<br>বয়স : 57 লিঙ্গ : পুৰুষ    | LQW1181335<br>ফটো উপলব্ধ | 484<br>নাম : প্ৰনব বৰ্মন<br>পিতাৰ নাম: মহেশ্বৰ<br>ঘৰ নং : ১৯৭<br>বয়স : 49 লিঙ্গ : পুৰুষ              | LQW1181357<br>ফটো উপলব্ধ |
| 485<br>নাম : নিকু কাকতি বৰ্মন<br>স্বামীৰ নাম: প্ৰণৱ বৰ্মন<br>ঘৰ নং : ১৯৭<br>বয়স : 43 লিঙ্গ : মহিলা  | LQW1948410<br>ফটো উপলব্ধ | 486<br>নাম : বিনদা বৰ্মন<br>স্বামীৰ নাম: প্ৰবিন<br>ঘৰ নং : ১৯৮<br>বয়স : 63 লিঙ্গ : মহিলা        | LQW1181368<br>ফটো উপলব্ধ | 487<br>নাম : অৰূপ বৰ্মন<br>পিতাৰ নাম: প্ৰবিন<br>ঘৰ নং : ১৯৮<br>বয়স : 43 লিঙ্গ : পুৰুষ                | LQW1181379<br>ফটো উপলব্ধ |
| 488<br>নাম : পুলক বৰ্মন<br>পিতাৰ নাম: প্ৰবিন<br>ঘৰ নং : ১৯৮<br>বয়স : 38 লিঙ্গ : পুৰুষ               | LQW1181391<br>ফটো উপলব্ধ | 489<br>নাম : ভনীমা বৰ্মন<br>স্বামীৰ নাম: অৰূপ বৰ্মন<br>ঘৰ নং : ১৯৮<br>বয়স : 38 লিঙ্গ : মহিলা    | LQW1948432<br>ফটো উপলব্ধ | 490<br>নাম : শৈলেন বৰ্মন<br>পিতাৰ নাম: প্ৰবিন<br>ঘৰ নং : ১৯৮<br>বয়স : 36 লিঙ্গ : পুৰুষ               | LQW1181404<br>ফটো উপলব্ধ |
| 491<br>নাম : নমিতা বৰ্মন<br>স্বামীৰ নাম: পুলক বৰ্মন<br>ঘৰ নং : ১৯৮<br>বয়স : 30 লিঙ্গ : মহিলা        | LQW1948421<br>ফটো উপলব্ধ | 492<br>নাম : অংকিতা নাথ<br>স্বামীৰ নাম: শৈলেন বৰ্মন<br>ঘৰ নং : 198<br>বয়স : 22 লিঙ্গ : মহিলা    | LQW2006161<br>ফটো উপলব্ধ | 493<br>নাম : বিভাৰানী বৰ্মন<br>স্বামীৰ নাম: মাধৱ<br>ঘৰ নং : ১৯৯<br>বয়স : 53 লিঙ্গ : মহিলা            | LQW1181426<br>ফটো উপলব্ধ |



|   |                          |  |                          |   |                          |
|---|--------------------------|--|--------------------------|---|--------------------------|
| 494<br>নাম : জিতুমানি বৰ্মন<br>পিতাৰ নাম: মাধব<br>ঘৰ নং : ১৯৯<br>বয়স : 40 লিঙ্গ : পুৰুষ                    | LQW1181437<br>ফটো উপলব্ধ | 495<br>নাম : হিমংগু বৰ্মন<br>পিতাৰ নাম: মাধব<br>ঘৰ নং : ১৯৯<br>বয়স : 38 লিঙ্গ : পুৰুষ               | LQW1181448<br>ফটো উপলব্ধ | 496<br>নাম : বন্দনা বৰ্মন<br>পিতাৰ নাম: মাধব<br>ঘৰ নং : ১৯৯<br>বয়স : 36 লিঙ্গ : মহিলা            | LQW1181459<br>ফটো উপলব্ধ |
| 497<br>নাম : জলতি বৰ্মন<br>পিতাৰ নাম: সোনেশ্বৰ<br>ঘৰ নং : ২০০<br>বয়স : 83 লিঙ্গ : পুৰুষ                    | LQW1181460<br>ফটো উপলব্ধ | 498<br>নাম : সৰজনী বৰ্মন<br>স্বামীৰ নাম: জলতি<br>ঘৰ নং : ২০০<br>বয়স : 73 লিঙ্গ : মহিলা              | LQW1181471<br>ফটো উপলব্ধ | 499<br>নাম : প্ৰদীপ বৰ্মন<br>পিতাৰ নাম: জলতি<br>ঘৰ নং : ২০০<br>বয়স : 50 লিঙ্গ : পুৰুষ            | LQW1181482<br>ফটো উপলব্ধ |
| 500<br>নাম : অচ্যুত বৰ্মন<br>পিতাৰ নাম: জলতি বৰ্মন<br>ঘৰ নং : ২০০<br>বয়স : 43 লিঙ্গ : পুৰুষ                | LQW1181506<br>ফটো উপলব্ধ | 501<br>নাম : পূৰ্ণিমা বৰ্মন<br>স্বামীৰ নাম: প্ৰদীপ বৰ্মন<br>ঘৰ নং : 200<br>বয়স : 40 লিঙ্গ : মহিলা   | LQW1181493<br>ফটো উপলব্ধ | 502<br>নাম : মুকুন্দ বৰ্মন<br>পিতাৰ নাম: জলতি<br>ঘৰ নং : ২০০<br>বয়স : 39 লিঙ্গ : পুৰুষ           | LQW1181517<br>ফটো উপলব্ধ |
| 503<br>নাম : নীৰলা বৰ্মন<br>স্বামীৰ নাম: বসন্ত<br>ঘৰ নং : ২০২<br>বয়স : 73 লিঙ্গ : মহিলা                    | LQW1181539<br>ফটো উপলব্ধ | 504<br>নাম : বেবতী বৰ্মন<br>স্বামীৰ নাম: সদানন্দ<br>ঘৰ নং : ২০২<br>বয়স : 68 লিঙ্গ : মহিলা           | LQW1181551<br>ফটো উপলব্ধ | 505<br>নাম : দুলাল চন্দ্ৰ বৰ্মন<br>পিতাৰ নাম: সদানন্দ<br>ঘৰ নং : ২০২<br>বয়স : 55 লিঙ্গ : পুৰুষ   | LQW1181562<br>ফটো উপলব্ধ |
| 506<br>নাম : অৰবিন্দ বৰ্মন<br>পিতাৰ নাম: বসন্ত<br>ঘৰ নং : ২০২<br>বয়স : 50 লিঙ্গ : মহিলা                    | LQW1181573<br>ফটো উপলব্ধ | 507<br>নাম : নমিতা বৰ্মন<br>স্বামীৰ নাম: অৰবিন্দ বৰ্মন<br>ঘৰ নং : ২০২<br>বয়স : 48 লিঙ্গ : মহিলা     | LQW1181595<br>ফটো উপলব্ধ | 508<br>নাম : ভূমিধৰ বৰ্মন<br>পিতাৰ নাম: বসন্ত<br>ঘৰ নং : ২০২<br>বয়স : 46 লিঙ্গ : পুৰুষ           | LQW1181584<br>ফটো উপলব্ধ |
| 509<br>নাম : বমেশ বৰ্মন<br>পিতাৰ নাম: যামিনী বৰ্মন<br>ঘৰ নং : ২০৩<br>বয়স : 78 লিঙ্গ : পুৰুষ                | LQW1181619<br>ফটো উপলব্ধ | 510<br>নাম : নিলীমা বৰ্মন<br>স্বামীৰ নাম: বমেশ<br>ঘৰ নং : ২০৩<br>বয়স : 73 লিঙ্গ : মহিলা             | LQW1181620<br>ফটো উপলব্ধ | 511<br>নাম : নবজ্যোতী বৰ্মন<br>পিতাৰ নাম: বমেশ বৰ্মন<br>ঘৰ নং : ২০৩<br>বয়স : 38 লিঙ্গ : পুৰুষ    | LQW1181653<br>ফটো উপলব্ধ |
| 512<br>নাম : নিৰ্মালী বৰ্মন<br>স্বামীৰ নাম: নবজ্যোতী বৰ্মন<br>ঘৰ নং : ২০৩<br>বয়স : 35 লিঙ্গ : মহিলা        | LQW0171686<br>ফটো উপলব্ধ | 513<br>নাম : নাৰায়ন ঠাকুৰিয়া<br>পিতাৰ নাম: চণ্ডি<br>ঘৰ নং : ২০৪<br>বয়স : 76 লিঙ্গ : পুৰুষ         | LQW1181664<br>ফটো উপলব্ধ | 514<br>নাম : পতেশ্বৰী ঠাকুৰিয়া<br>স্বামীৰ নাম: নাৰায়ন<br>ঘৰ নং : ২০৪<br>বয়স : 68 লিঙ্গ : মহিলা | LQW1181675<br>ফটো উপলব্ধ |
| 515<br>নাম : নিৰ্মল ঠাকুৰিয়া<br>পিতাৰ নাম: নাৰায়ন<br>ঘৰ নং : ২০৪<br>বয়স : 40 লিঙ্গ : পুৰুষ               | LQW1181697<br>ফটো উপলব্ধ | 516<br>নাম : নিৰুপমা ডেকা<br>স্বামীৰ নাম: নিৰ্মল ঠাকুৰীয়া<br>ঘৰ নং : ২০৪<br>বয়স : 37 লিঙ্গ : মহিলা | LQW1948443<br>ফটো উপলব্ধ | 517<br>নাম : ফনীন্দ্ৰ বৰ্মন<br>পিতাৰ নাম: বিপিন<br>ঘৰ নং : ২০৫<br>বয়স : 56 লিঙ্গ : পুৰুষ         | LQW1181711<br>ফটো উপলব্ধ |
| 518<br>নাম : অনিমা বৰ্মন<br>স্বামীৰ নাম: বিপিন<br>ঘৰ নং : ২০৫<br>বয়স : 50 লিঙ্গ : মহিলা                    | LQW1181700<br>ফটো উপলব্ধ | 519<br>নাম : পুতুলী বৰ্মন<br>স্বামীৰ নাম: ফনীন্দ্ৰ<br>ঘৰ নং : ২০৫<br>বয়স : 48 লিঙ্গ : মহিলা         | LQW1181722<br>ফটো উপলব্ধ | 520<br>নাম : নিৰঞ্জন বৰ্মন<br>পিতাৰ নাম: বিপিন বৰ্মন<br>ঘৰ নং : ২০৫<br>বয়স : 44 লিঙ্গ : পুৰুষ    | LQW1181733<br>ফটো উপলব্ধ |
| 521<br>নাম : গীৰীশ বৰ্মন<br>পিতাৰ নাম: হৰীমল বৰ্মন বিপিন<br>বৰ্মন<br>ঘৰ নং : ২০৫<br>বয়স : 43 লিঙ্গ : পুৰুষ | LQW1181755<br>ফটো উপলব্ধ | 522<br>নাম : নমিতা বৰ্মন<br>স্বামীৰ নাম: নিৰঞ্জন বৰ্মন<br>ঘৰ নং : ২০৫<br>বয়স : 39 লিঙ্গ : মহিলা     | LQW1181744<br>ফটো উপলব্ধ | 523<br>নাম : শেৰালী বৰ্মন<br>স্বামীৰ নাম: অনিমা বৰ্মন<br>ঘৰ নং : ২০৫<br>বয়স : 35 লিঙ্গ : মহিলা   | LQW1182894<br>ফটো উপলব্ধ |



|   |                          |  |                          |   |                          |
|---|--------------------------|--|--------------------------|---|--------------------------|
| 524<br>নাম : বাহুল বৰ্মন<br>পিতাৰ নাম: আনিমা বৰ্মন<br>ঘৰ নং : ২০৫<br>বয়স : 30 লিঙ্গ : পুৰুষ                | LQW1948454<br>ফটো উপলব্ধ | S2 525<br>নাম : দীপাঞ্জলী বৰ্মন<br>পিতাৰ নাম: ফনীন্দ্র বৰ্মন<br>ঘৰ নং : ২০৫<br>বয়স : 28 লিঙ্গ : মহিলা   | LQW0172346<br>ফটো উপলব্ধ | 526<br>নাম : ৰাজবালা ঠাকুৰীয়া<br>স্বামীৰ নাম: অনিল ঠাকুৰীয়া<br>ঘৰ নং : ২০৬<br>বয়স : 78 লিঙ্গ : মহিলা | LQW1181766<br>ফটো উপলব্ধ |
| 527<br>নাম : লোহিত ঠাকুৰীয়া<br>পিতাৰ নাম: অনিল<br>ঘৰ নং : ২০৬<br>বয়স : 53 লিঙ্গ : পুৰুষ                   | LQW1181777<br>ফটো উপলব্ধ | 528<br>নাম : ৰজনী ঠাকুৰীয়া<br>পিতাৰ নাম: অনিল<br>ঘৰ নং : ২০৬<br>বয়স : 53 লিঙ্গ : পুৰুষ                 | LQW1181788<br>ফটো উপলব্ধ | 529<br>নাম : জোনমনি ঠাকুৰীয়া<br>স্বামীৰ নাম: ৰজনী ঠাকুৰীয়া<br>ঘৰ নং : 206<br>বয়স : 44 লিঙ্গ : মহিলা  | LQW1181802<br>ফটো উপলব্ধ |
| 530<br>নাম : কনিকা ঠাকুৰীয়া<br>স্বামীৰ নাম: লোহিত ঠাকুৰীয়া<br>ঘৰ নং : ২০৬<br>বয়স : 43 লিঙ্গ : মহিলা      | LQW1181799<br>ফটো উপলব্ধ | 531<br>নাম : দুৰ্লভ বড়ো<br>স্বামীৰ নাম: সুৰেন<br>ঘৰ নং : ২০৯<br>বয়স : 63 লিঙ্গ : মহিলা                 | LQW1181824<br>ফটো উপলব্ধ | 532<br>নাম : ইন্দ্ৰজিত বড়ো<br>পিতাৰ নাম: সুৰেন<br>ঘৰ নং : ২০৯<br>বয়স : 36 লিঙ্গ : পুৰুষ               | LQW1181846<br>ফটো উপলব্ধ |
| 533<br>নাম : বকুল চন্দ্ৰ চৌধুৰী<br>পিতাৰ নাম: নেপাল চন্দ্ৰ চৌধুৰী<br>ঘৰ নং : ২১০<br>বয়স : 58 লিঙ্গ : পুৰুষ | LQW1181880<br>ফটো উপলব্ধ | S 534<br>নাম : জোনালী ৰামছিয়াৰী<br>পিতাৰ নাম: ধাতু ৰামছিয়াৰী<br>ঘৰ নং : ২১০<br>বয়স : 54 লিঙ্গ : মহিলা | LQW1181879<br>ফটো উপলব্ধ | 535<br>নাম : নিতুল চৌধুৰী<br>পিতাৰ নাম: গৌন্দেশ্বৰ ৰামছিয়াৰী<br>ঘৰ নং : ২১০<br>বয়স : 53 লিঙ্গ : পুৰুষ | LQW1181891<br>ফটো উপলব্ধ |
| 536<br>নাম : ভাৰতী চৌধুৰী<br>স্বামীৰ নাম: নিতুল চৌধুৰী<br>ঘৰ নং : ২১০<br>বয়স : 48 লিঙ্গ : মহিলা            | LQW1181904<br>ফটো উপলব্ধ | 537<br>নাম : কলা ৰামছিয়াৰী<br>পিতাৰ নাম: ধাতু ৰামছিয়াৰী<br>ঘৰ নং : ২১০<br>বয়স : 46 লিঙ্গ : পুৰুষ      | LQW1181857<br>ফটো উপলব্ধ | 538<br>নাম : কবিতা চৌধুৰী<br>স্বামীৰ নাম: বকুলচন্দ্ৰ চৌধুৰী<br>ঘৰ নং : ২১০<br>বয়স : 44 লিঙ্গ : মহিলা   | LQW1948465<br>ফটো উপলব্ধ |
| 539<br>নাম : পূৰ্ণিমা ৰামছিয়াৰী<br>স্বামীৰ নাম: কলা ৰামছিয়াৰী<br>ঘৰ নং : ২১০<br>বয়স : 44 লিঙ্গ : মহিলা   | LQW1181868<br>ফটো উপলব্ধ | 540<br>নাম : ভাৰতী চৌধুৰী<br>স্বামীৰ নাম: নমল<br>ঘৰ নং : ২১১<br>বয়স : 68 লিঙ্গ : মহিলা                  | LQW1181915<br>ফটো উপলব্ধ | 541<br>নাম : হেমেন চৌধুৰী<br>পিতাৰ নাম: নমল<br>ঘৰ নং : ২১১<br>বয়স : 43 লিঙ্গ : পুৰুষ                   | LQW1181926<br>ফটো উপলব্ধ |
| 542<br>নাম : কুসুম চৌধুৰী<br>স্বামীৰ নাম: হেমেন চৌধুৰী<br>ঘৰ নং : ২১১<br>বয়স : 38 লিঙ্গ : মহিলা            | LQW1181937<br>ফটো উপলব্ধ | 543<br>নাম : বস্তি চৌধুৰী<br>পিতাৰ নাম: নমল চৌধুৰী<br>ঘৰ নং : ২১১<br>বয়স : 38 লিঙ্গ : পুৰুষ             | LQW1181948<br>ফটো উপলব্ধ | 544<br>নাম : বিপিন দেউৰী<br>পিতাৰ নাম: ওৰং<br>ঘৰ নং : ২১২<br>বয়স : 56 লিঙ্গ : পুৰুষ                    | LQW1181959<br>ফটো উপলব্ধ |
| 545<br>নাম : কমলি দেউৰী<br>পিতাৰ নাম: ওৰং<br>ঘৰ নং : ২১২<br>বয়স : 54 লিঙ্গ : মহিলা                         | LQW1181993<br>ফটো উপলব্ধ | 546<br>নাম : ৰহিলা দেউৰী<br>স্বামীৰ নাম: বিপিন<br>ঘৰ নং : ২১২<br>বয়স : 53 লিঙ্গ : মহিলা                 | LQW1181960<br>ফটো উপলব্ধ | 547<br>নাম : ৰজনী দেউৰী<br>পিতাৰ নাম: ওৰং<br>ঘৰ নং : ২১২<br>বয়স : 40 লিঙ্গ : পুৰুষ                     | LQW1181971<br>ফটো উপলব্ধ |
| 548<br>নাম : মাইকেল দেউৰী<br>পিতাৰ নাম: বিপিন দেউৰী<br>ঘৰ নং : ২১২<br>বয়স : 36 লিঙ্গ : পুৰুষ               | LQW1182907<br>ফটো উপলব্ধ | 549<br>নাম : ৰনজিত দেউৰী<br>পিতাৰ নাম: ওৰং<br>ঘৰ নং : ২১৩<br>বয়স : 53 লিঙ্গ : পুৰুষ                     | LQW1182009<br>ফটো উপলব্ধ | 550<br>নাম : কাঞ্চন দেউৰী<br>স্বামীৰ নাম: ৰঞ্জিত<br>ঘৰ নং : ২১৩<br>বয়স : 48 লিঙ্গ : মহিলা              | LQW1182010<br>ফটো উপলব্ধ |
| 551<br>নাম : প্ৰিতম বসুমতাৰী<br>পিতাৰ নাম: ৰনজিত বসুমতাৰী<br>ঘৰ নং : ২১৩<br>বয়স : 35 লিঙ্গ : পুৰুষ         | LQW1182918<br>ফটো উপলব্ধ | 552<br>নাম : গৌতম বসুমতাৰী<br>পিতাৰ নাম: ৰঞ্জিত বসুমতাৰী<br>ঘৰ নং : ২১৩<br>বয়স : 31 লিঙ্গ : পুৰুষ       | LQW1948476<br>ফটো উপলব্ধ | 553<br>নাম : বাহুল বসুমতাৰী<br>পিতাৰ নাম: ৰঞ্জিত বসুমতাৰী<br>ঘৰ নং : ২১৩<br>বয়স : 27 লিঙ্গ : পুৰুষ     | LQW0166025<br>ফটো উপলব্ধ |



|  |                          |  |                          |   |                          |
|--|--------------------------|--|--------------------------|---|--------------------------|
| 554<br>নাম : মহিন্দ্র দেউৰী<br>পিতাৰ নাম: ফুকন<br>ঘৰ নং : ২১৪<br>বয়স : 63 লিঙ্গ : পুৰুষ         | LQW1182021<br>ফটো উপলব্ধ | 555<br>নাম : মালতী দেউৰী<br>স্বামীৰ নাম: মহেন্দ্ৰ<br>ঘৰ নং : ২১৪<br>বয়স : 58 লিঙ্গ : মহিলা                  | LQW1182032<br>ফটো উপলব্ধ | 556<br>নাম : গৌজৌংছাৰ দেউৰী<br>পিতাৰ নাম: মহেন্দ্ৰ দেউৰী<br>ঘৰ নং : 214<br>বয়স : 35 লিঙ্গ : পুৰুষ          | LQW1948487<br>ফটো উপলব্ধ |
| 557<br>নাম : ভেদালী দেউৰী<br>স্বামীৰ নাম: বোলা<br>ঘৰ নং : ২১৫<br>বয়স : 88 লিঙ্গ : মহিলা         | LQW1182065<br>ফটো উপলব্ধ | 558<br>নাম : ৰমনি দেউৰী<br>স্বামীৰ নাম: চন্দ্ৰধৰ দেউৰী<br>ঘৰ নং : ২১৫<br>বয়স : 70 লিঙ্গ : মহিলা             | LQW1182098<br>ফটো উপলব্ধ | 559<br>নাম : সমীন দেউৰী<br>পিতাৰ নাম: বাবা দেউৰী<br>ঘৰ নং : ২১৫<br>বয়স : 48 লিঙ্গ : পুৰুষ                  | LQW1182076<br>ফটো উপলব্ধ |
| 560<br>নাম : পমিলা দেউৰী<br>স্বামীৰ নাম: সমিন দেউৰী<br>ঘৰ নং : ২১৫<br>বয়স : 44 লিঙ্গ : মহিলা    | LQW1182087<br>ফটো উপলব্ধ | 561<br>নাম : নিৰ্মলা বড়ো<br>স্বামীৰ নাম: জলাতি<br>ঘৰ নং : ২১৬<br>বয়স : 55 লিঙ্গ : মহিলা                    | LQW1182112<br>ফটো উপলব্ধ | 562<br>নাম : বিখোন বড়ো<br>পিতাৰ নাম: জলিৰাম বড়ো<br>ঘৰ নং : 216<br>বয়স : 24 লিঙ্গ : পুৰুষ                 | LQW0490649<br>ফটো উপলব্ধ |
| 563<br>নাম : ৰাজেন বড়ো<br>পিতাৰ নাম: হুস্ফ. অলা বড়ো<br>ঘৰ নং : ২১৬ক<br>বয়স : 54 লিঙ্গ : পুৰুষ | LQW1182156<br>ফটো উপলব্ধ | 564<br>নাম : ৰতিন বড়ো<br>পিতাৰ নাম: গাওঁজাও বড়ো<br>ঘৰ নং : ২১৬ক<br>বয়স : 48 লিঙ্গ : পুৰুষ                 | LQW1182123<br>ফটো উপলব্ধ | 565<br>নাম : ৰীনা বড়ো<br>পিতাৰ নাম: হামিফা বড়ো<br>ঘৰ নং : ২১৬ক<br>বয়স : 47 লিঙ্গ : মহিলা                 | LQW1182167<br>ফটো উপলব্ধ |
| 566<br>নাম : তপেশ্বৰী বড়ো<br>স্বামীৰ নাম: ৰাজেন বড়ো<br>ঘৰ নং : ২১৭ক<br>বয়স : 48 লিঙ্গ : মহিলা | LQW1182178<br>ফটো উপলব্ধ | 567<br>নাম : দধি দেউৰী<br>পিতাৰ নাম: এমফাৰ দেউৰী<br>ঘৰ নং : ২১৯<br>বয়স : 63 লিঙ্গ : পুৰুষ                   | LQW1182214<br>ফটো উপলব্ধ | 568<br>নাম : খগেন দেউৰী<br>পিতাৰ নাম: এমফাৰ দেউৰী<br>ঘৰ নং : ২১৯<br>বয়স : 61 লিঙ্গ : পুৰুষ                 | LQW1182247<br>ফটো উপলব্ধ |
| 569<br>নাম : মামনি দেউৰী<br>স্বামীৰ নাম: দধি<br>ঘৰ নং : ২১৯<br>বয়স : 58 লিঙ্গ : মহিলা           | LQW1182225<br>ফটো উপলব্ধ | 570<br>নাম : চম্পা দেউৰী<br>স্বামীৰ নাম: খগেন<br>ঘৰ নং : ২১৯<br>বয়স : 53 লিঙ্গ : মহিলা                      | LQW1182258<br>ফটো উপলব্ধ | 571<br>নাম : বিষ্ণু দেউৰী<br>পিতাৰ নাম: ধাতুৰাম দেউৰী<br>ঘৰ নং : ২১৯<br>বয়স : 43 লিঙ্গ : পুৰুষ             | LQW1182269<br>ফটো উপলব্ধ |
| 572<br>নাম : হৰেন দেউৰী<br>পিতাৰ নাম: ধাতু<br>ঘৰ নং : ২১৯<br>বয়স : 42 লিঙ্গ : পুৰুষ             | LQW1182281<br>ফটো উপলব্ধ | 573<br>নাম : ৰঞ্জলি দেউৰী<br>স্বামীৰ নাম: বিষ্ণু দেউৰী<br>ঘৰ নং : ২১৯<br>বয়স : 39 লিঙ্গ : মহিলা             | LQW1182270<br>ফটো উপলব্ধ | 574<br>নাম : উৰমিলা দেউৰী<br>স্বামীৰ নাম: হৰিন দেউৰী<br>ঘৰ নং : ২১৯<br>বয়স : 38 লিঙ্গ : মহিলা              | LQW1182292<br>ফটো উপলব্ধ |
| 575<br>নাম : ডিয়েশ্বৰ বৰো<br>পিতাৰ নাম: খগেন বৰো<br>ঘৰ নং : 219<br>বয়স : 35 লিঙ্গ : পুৰুষ      | LQW1182930<br>ফটো উপলব্ধ | 576<br>নাম : কমলেশ্বৰ বড়ো<br>পিতাৰ নাম: খগেন বড়ো<br>ঘৰ নং : ২১৯<br>বয়স : 30 লিঙ্গ : পুৰুষ                 | LQW0049668<br>ফটো উপলব্ধ | 577<br>নাম : নলিনী স্বৰ্গীয়াৰী<br>স্বামীৰ নাম: খগেশ্বৰ বড়ো<br>ঘৰ নং : ২২০<br>বয়স : 68 লিঙ্গ : মহিলা      | LQW1182316<br>ফটো উপলব্ধ |
| 578<br>নাম : ৰতন বড়ো<br>পিতাৰ নাম: গজেন<br>ঘৰ নং : ২২০<br>বয়স : 49 লিঙ্গ : পুৰুষ               | LQW1182349<br>ফটো উপলব্ধ | 579<br>নাম : নিলীমা স্বৰ্গীয়াৰী<br>স্বামীৰ নাম: বিনন স্বৰ্গীয়াৰী<br>ঘৰ নং : ২২০<br>বয়স : 39 লিঙ্গ : মহিলা | LQW1182338<br>ফটো উপলব্ধ | 580<br>নাম : বিনন স্বৰ্গীয়াৰী<br>পিতাৰ নাম: খগেশ্বৰ স্বৰ্গীয়াৰী<br>ঘৰ নং : ২২০<br>বয়স : 39 লিঙ্গ : পুৰুষ | LQW1182327<br>ফটো উপলব্ধ |
| 581<br>নাম : পঞ্চমী বড়ো<br>স্বামীৰ নাম: ৰতন<br>ঘৰ নং : ২২০ক<br>বয়স : 45 লিঙ্গ : মহিলা          | LQW1182350<br>ফটো উপলব্ধ | 582<br>নাম : ঘনকান্ত স্বৰ্গীয়াৰী<br>পিতাৰ নাম: গজেন<br>ঘৰ নং : ২২১<br>বয়স : 63 লিঙ্গ : পুৰুষ               | LQW1182372<br>ফটো উপলব্ধ | 583<br>নাম : চাৰুবালা ব্ৰহ্ম<br>স্বামীৰ নাম: মধুৰাম ব্ৰহ্ম<br>ঘৰ নং : ২২১<br>বয়স : 58 লিঙ্গ : মহিলা        | LQW1948498<br>ফটো উপলব্ধ |



|  |                          |   |                          |   |                          |
|--|--------------------------|---|--------------------------|---|--------------------------|
| 584<br>নাম : অতুল বৰা<br>পিতাৰ নাম: কেন্দ্ৰ বৰা<br>ঘৰ নং : ২২১<br>বয়স : 54 লিঙ্গ : পুৰুষ                        | LQW1948512<br>ফটো উপলব্ধ | 585<br>নাম : ভাৰতী ব্ৰহ্ম স্বৰ্গীয়াৰী<br>স্বামীৰ নাম: ঘনো স্বৰ্গীয়াৰী<br>ঘৰ নং : ২২১<br>বয়স : 48 লিঙ্গ : মহিলা | LQW1182383<br>ফটো উপলব্ধ | 586<br>নাম : অমৰ স্বৰ্গীয়াৰী<br>পিতাৰ নাম: গজেন স্বৰ্গীয়াৰী<br>ঘৰ নং : ২২১<br>বয়স : 43 লিঙ্গ : পুৰুষ   | LQW1182394<br>ফটো উপলব্ধ |
| 587<br>নাম : শ্ৰেয়ালী স্বৰ্গীয়াৰী<br>স্বামীৰ নাম: অমৰ স্বৰ্গীয়াৰী<br>ঘৰ নং : ২২১<br>বয়স : 42 লিঙ্গ : মহিলা   | LQW1948501<br>ফটো উপলব্ধ | 588<br>নাম : কৃষ্ণ কান্ত বসুমতাৰী<br>পিতাৰ নাম: চন্দ্ৰকান্ত<br>ঘৰ নং : ২২১<br>বয়স : 41 লিঙ্গ : পুৰুষ             | LQW1182429<br>ফটো উপলব্ধ | 589<br>নাম : সুকশী মুছাহাৰী<br>স্বামীৰ নাম: মাগন<br>ঘৰ নং : ২২২<br>বয়স : 68 লিঙ্গ : মহিলা                | LQW1182441<br>ফটো উপলব্ধ |
| 590<br>নাম : ৰাজু মুছাহাৰী<br>পিতাৰ নাম: মাগন<br>ঘৰ নং : ২২২<br>বয়স : 46 লিঙ্গ : পুৰুষ                          | LQW1182452<br>ফটো উপলব্ধ | 591<br>নাম : কিৰন মুছাহাৰী<br>পিতাৰ নাম: মাগন<br>ঘৰ নং : ২২২<br>বয়স : 43 লিঙ্গ : পুৰুষ                           | LQW1182463<br>ফটো উপলব্ধ | 592<br>নাম : ধৌৰৌমশ্ৰী মুছাহাৰী<br>স্বামীৰ নাম: ৰাজু মুছাহাৰী<br>ঘৰ নং : ২২২<br>বয়স : 35 লিঙ্গ : মহিলা   | LQW1182941<br>ফটো উপলব্ধ |
| 593<br>নাম : মনালক্সা ব্ৰহ্ম<br>পিতাৰ নাম: জেনগোৰী ব্ৰহ্ম<br>ঘৰ নং : 355<br>বয়স : 23 লিঙ্গ : মহিলা              | LQW1991751<br>ফটো উপলব্ধ | 594<br>নাম : কৃষ্ণা বড়ো<br>স্বামীৰ নাম: মানিৰাম বড়ো<br>ঘৰ নং : ৩৬৮<br>বয়স : 26 লিঙ্গ : মহিলা                   | LQW0317826<br>ফটো উপলব্ধ | 595<br>নাম : নিজৰা বানচিয়াৰী<br>স্বামীৰ নাম: ডিব্বেশ্বৰ বড়ো<br>ঘৰ নং : ৫০০<br>বয়স : 34 লিঙ্গ : মহিলা   | LQW0212498<br>ফটো উপলব্ধ |
| 596<br>নাম : অঞ্জালী বড়ো<br>স্বামীৰ নাম: সুনীল বসুমতাৰী<br>ঘৰ নং : ৫০০<br>বয়স : 30 লিঙ্গ : মহিলা               | LQW0212506<br>ফটো উপলব্ধ | 597<br>নাম : লোহিত ৰাজবংশী<br>পিতাৰ নাম: গান্ধী ৰাজবংশী<br>ঘৰ নং : 900<br>বয়স : 30 লিঙ্গ : পুৰুষ                 | LQW0232595<br>ফটো উপলব্ধ | 598<br>নাম : ভনিতা দেৱী<br>পিতাৰ নাম: অঞ্জন শৰ্মা<br>ঘৰ নং : ডি/ও: অঞ্জন শৰ্মা<br>বয়স : 22 লিঙ্গ : মহিলা | UUI0151712<br>ফটো উপলব্ধ |
| 599<br>নাম : দিল্লী ৰাজবংশী<br>পিতাৰ নাম: নালিত<br>ঘৰ নং : ঘৰ নং 21<br>বয়স : 38 লিঙ্গ : মহিলা                   | UUI0049825<br>ফটো উপলব্ধ | 600<br>নাম : গপেশ দাস<br>পিতাৰ নাম: শংকৰ দাস<br>ঘৰ নং : ঘৰ নং 119<br>বয়স : 20 লিঙ্গ : পুৰুষ                      | UUI0115865<br>ফটো উপলব্ধ | 601<br>নাম : সোনমনি দাস<br>স্বামীৰ নাম: ৰাতুল দাস<br>ঘৰ নং : ঘৰ নং 137<br>বয়স : 28 লিঙ্গ : মহিলা         | UUI0048223<br>ফটো উপলব্ধ |
| 602<br>নাম : বন্দনা ঠাকুৰীয়া<br>স্বামীৰ নাম: বনজ্যোতি ঠাকুৰীয়া<br>ঘৰ নং : ঘৰ নং 558<br>বয়স : 37 লিঙ্গ : মহিলা | LQW1182974<br>ফটো উপলব্ধ | 603<br>নাম : বৰ্ণালী দেৱী<br>পিতাৰ নাম: অৱনি শৰ্মা<br>ঘৰ নং :<br>বয়স : 35 লিঙ্গ : মহিলা                          | LQW0101667<br>ফটো উপলব্ধ |   |                          |



|  |   |            |
|--|---|------------|
| 604  | 1 | UUJ0157099 |
| নাম : স্বৰ্গশ্ৰী বড়ো<br>স্বামীৰ নাম : সুমিত্ৰ বামছিয়াৰী<br>ঘৰ নং : 27<br>বয়স : 23 লিঙ্গ : মহিলা |   |            |
| ফটো উপলব্ধ   |   |            |

|   |   |            |
|---|---|------------|
| 605   | 1 | UUJ0157875 |
| নাম : থুলশ্ৰী বসুমতাৰী<br>পিতাৰ নাম : কিশোৰ বসুমতাৰী<br>ঘৰ নং : 28<br>বয়স : 18 লিঙ্গ : মহিলা |   |            |
| ফটো উপলব্ধ  |   |            |

|  |   |            |
|--|---|------------|
| 606  | 1 | UUJ0158717 |
| নাম : অঞ্জিমা মছাহাৰী<br>মাতৃৰ নাম : বহিলা মছাহাৰী<br>ঘৰ নং : 6<br>বয়স : 19 লিঙ্গ : মহিলা |   |            |
| ফটো উপলব্ধ   |   |            |

|   |   |            |
|---|---|------------|
| 607   | 1 | UUJ0158931 |
| নাম : বিবাৰ বামছিয়াৰী<br>পিতাৰ নাম : চুৰেন বামছিয়াৰী<br>ঘৰ নং : 21<br>বয়স : 20 লিঙ্গ : মহিলা |   |            |
| ফটো উপলব্ধ  |   |            |

|   |   |            |
|---|---|------------|
| 608   | 1 | UUJ0175018 |
| নাম : নেৰশন বামছিয়াৰী<br>পিতাৰ নাম : নাৰায়ন বামছিয়াৰী<br>ঘৰ নং : 27<br>বয়স : 20 লিঙ্গ : পুৰুষ |   |            |
| ফটো উপলব্ধ  |   |            |

|  |   |            |
|--|---|------------|
| 609  | 1 | UUJ0188805 |
| নাম : মানষি বড়ো<br>মাতৃৰ নাম : ফুলমতী বড়ো<br>ঘৰ নং : 44<br>বয়স : 18 লিঙ্গ : মহিলা |   |            |
| ফটো উপলব্ধ   |   |            |

|  |   |            |
|--|---|------------|
| 610  | 1 | UUJ0192088 |
| নাম : মিৰিনা বড়ো<br>মাতৃৰ নাম : লতিমা বড়ো<br>ঘৰ নং : 44<br>বয়স : 19 লিঙ্গ : মহিলা |   |            |
| ফটো উপলব্ধ   |   |            |



|   |   |            |
|---|---|------------|
| 611   | 1 | UUI0196493 |
| নাম : ফক্ৰনগ বানী বসুমতাৰী<br>স্বামীৰ নাম : সিদ্ধাৰ্থ গয়াৰী<br>ঘৰ নং : 55<br>বয়স : 31 লিঙ্গ : মহিলা |   |            |
| ফটো উপলব্ধ  |   |            |

|   |   |            |
|---|---|------------|
| 612   | 1 | UUI0198192 |
| নাম : খিবাণী বসুমতাৰী<br>পিতাৰ নাম : প্ৰাণেশ্বৰ বসুমতাৰী<br>ঘৰ নং : 59<br>বয়স : 18 লিঙ্গ : মহিলা |   |            |
| ফটো উপলব্ধ  |   |            |

|   |   |            |
|---|---|------------|
| 613   | 2 | UUI0206953 |
| নাম : টিনা বৰ্মন<br>পিতাৰ নাম : নিৰঞ্জন বৰ্মন<br>ঘৰ নং : 205<br>বয়স : 19 লিঙ্গ : মহিলা |   |            |
| ফটো উপলব্ধ  |   |            |

|   |   |            |
|---|---|------------|
| 614   | 1 | UUI0207407 |
| নাম : নন্দিতা বড়ো চৌধুৰী<br>পিতাৰ নাম : বকুল চন্দ্ৰ চৌধুৰী<br>ঘৰ নং : 210<br>বয়স : 18 লিঙ্গ : মহিলা |   |            |
| ফটো উপলব্ধ  |   |            |

## ভোটাৰৰ সাৰাংশ

## A) ভোটাৰৰ সংখ্যা

|   | তালিকাৰ প্ৰকাৰ                        | তালিকাৰ চিনাক্তকৰণ | ভোটাৰৰ সংখ্যা   |       |           |     |     |     |     |     |
|---|---------------------------------------|--------------------|---|-------|-----------|-----|-----|-----|-----|-----|
|   |                                       |                    | পুৰুষ   | মহিলা | ৩য় লিঙ্গ | মুঠ |     |     |     |     |
| I   | মূল তালিকা                            | মূল তালিকা         | বিশেষ সংশোধন, 2026 চনৰ পূৰ্বৰ 2025 চনৰ মূল তালিকাৰ লগত থকা সংযোজন সমূহ একত্ৰিতকৰণ কৰা তালিকা। |       |           |     | 298 | 305 | 0   | 603 |
| II  | যোগ তালিকা                            | পৰিপূৰক 1          | বিশেষ সংক্ষিপ্ত সংশোধন, 2026  |       |           |     | 1   | 6   | 0   | 7   |
|   |                                       | পৰিপূৰক 2          | অনবিচ্ছিন্ন সংশোধন 2026   |       |           |     | 0   | 4   | 0   | 4   |
|   |                                       |                    | মুঠ   |       |           |     | 1   | 10  | 0   | 11  |
| III   | বিয়োজন তালিকা                        | পৰিপূৰক 1          | বিশেষ সংক্ষিপ্ত সংশোধন, 2026  |       |           |     | 0   | 2   | 0   | 2   |
|   |                                       | পৰিপূৰক 2          | অনবিচ্ছিন্ন সংশোধন 2026   |       |           |     | 0   | 1   | 0   | 1   |
|   |                                       |                    | মুঠ   |       |           |     | 0   | 3   | 0   | 3   |
| IV  | লিংগ ক্ষেত্ৰত পৰিবৰ্তনৰ বাবে পাৰ্থক্য |                    |   |       |           | 0   | 0   | 0   | 0   |     |
| এই সংশোধনৰ পিছত ভোটাৰ তালিকাত ভোটাৰৰ মুঠ সংখ্যা (I+II-III+IV) |                                       |                    |   |       |           | 299 | 312 | 0   | 611 |     |

## B) শুধৰনীৰ সংখ্যা

| তালিকাৰ প্ৰকাৰ | তালিকাৰ চিনাক্তকৰণ           | শুধৰনীৰ সংখ্যা |
|----------------|------------------------------|----------------|
| পৰিপূৰক 1      | বিশেষ সংক্ষিপ্ত সংশোধন, 2026 | 0              |
| পৰিপূৰক 2      | অনবিচ্ছিন্ন সংশোধন 2026      | 2              |
|                | মুঠ                          | 2              |

নিৰ্বাচক পঞ্জীয়ন বিষয়াৰ স্বাক্ষৰ

E-মৃত, S-স্থানান্তৰিত/ বাসস্থান পৰিবৰ্তন, R-প্ৰতিলিপি, M-নিখোজ, Q-অযোগ্য