



ভোটাৰ তালিকা 2026 S03 অসম

| | | | | | | | | | | | | | | | | | | | | | |
|---|--|---|-------|-----------|-----|--------------|-----------|----------|---|-------|--------|------------|--------|------|-------------|-----------|--------|------|----------|--------|----------|
| বিধানসভা সমষ্টিৰ নম্বৰ, নাম আৰু সংৰক্ষণৰ স্থিতি : 42 - বাক্সা (অনুসূচিত জনজাতি) | | খণ্ড নং : 212 | | | | | | | | | | | | | | | | | | | |
| এই বিধানসভা সমষ্টিত কোন সংসদীয় সমষ্টিৰ অন্তৰ্গত তাৰ নম্বৰ, নাম আৰু সংৰক্ষণ স্থিতি : 1 - কোকৰাঝাৰ (অনুসূচিত জনজাতি) | | | | | | | | | | | | | | | | | | | | | |
| 1. সংশোধনৰ বিৱৰণ | | | | | | | | | | | | | | | | | | | | | |
| সংশোধনৰ বছৰ | 2026 | তালিকাৰ চিনাক্তকৰণ | | | | | | | | | | | | | | | | | | | |
| ভিত্তি তাৰিখ | 01-04-2026 | বিশেষ সংশোধন, 2026 চনৰ পূৰ্বৰ 2025 চনৰ মূল তালিকাৰ লগত থকা সংযোজন সমূহ একত্ৰিতকৰণ কৰা তালিকা। | | | | | | | | | | | | | | | | | | | |
| সংশোধনৰ প্ৰকাৰ | বিশেষ সংশোধন 2026 | | | | | | | | | | | | | | | | | | | | |
| প্ৰকাশনৰ তাৰিখ | 23-03-2026 | | | | | | | | | | | | | | | | | | | | |
| 2. খণ্ড আৰু ভোটগ্ৰহন কেন্দ্ৰৰ বিৱৰণ | | | | | | | | | | | | | | | | | | | | | |
| খণ্ডৰ অন্তৰ্গত এলেকা সমূহৰ নম্বৰ আৰু নাম | | | | | | | | | | | | | | | | | | | | | |
| 1-কদমতোলা | <table border="1" style="width: 100%; border-collapse: collapse;"> <tr> <td>মূল চহৰ/গাওঁ</td> <td>: কদমটোলা</td> </tr> <tr> <td>ৱাৰ্ড নং</td> <td>:</td> </tr> <tr> <td>ডাকঘৰ</td> <td>: বৰমা</td> </tr> <tr> <td>পুলিচ থানা</td> <td>: বৰমা</td> </tr> <tr> <td>ব্লক</td> <td>: টিহু-বৰমা</td> </tr> <tr> <td>ৰাজহ চক্ৰ</td> <td>: বৰমা</td> </tr> <tr> <td>জিলা</td> <td>: বাক্সা</td> </tr> <tr> <td>পিনকোড</td> <td>: 781346</td> </tr> </table> | | | | | মূল চহৰ/গাওঁ | : কদমটোলা | ৱাৰ্ড নং | : | ডাকঘৰ | : বৰমা | পুলিচ থানা | : বৰমা | ব্লক | : টিহু-বৰমা | ৰাজহ চক্ৰ | : বৰমা | জিলা | : বাক্সা | পিনকোড | : 781346 |
| মূল চহৰ/গাওঁ | : কদমটোলা | | | | | | | | | | | | | | | | | | | | |
| ৱাৰ্ড নং | : | | | | | | | | | | | | | | | | | | | | |
| ডাকঘৰ | : বৰমা | | | | | | | | | | | | | | | | | | | | |
| পুলিচ থানা | : বৰমা | | | | | | | | | | | | | | | | | | | | |
| ব্লক | : টিহু-বৰমা | | | | | | | | | | | | | | | | | | | | |
| ৰাজহ চক্ৰ | : বৰমা | | | | | | | | | | | | | | | | | | | | |
| জিলা | : বাক্সা | | | | | | | | | | | | | | | | | | | | |
| পিনকোড | : 781346 | | | | | | | | | | | | | | | | | | | | |
| 3. ভোটগ্ৰহন কেন্দ্ৰৰ বিৱৰণ | | | | | | | | | | | | | | | | | | | | | |
| ভোটগ্ৰহন কেন্দ্ৰৰ নম্বৰ আৰু নাম : | | ভোটগ্ৰহন কেন্দ্ৰৰ প্ৰকাৰ (পুৰুষ/মহিলা/সাধাৰণ) | | সাধাৰণ | | | | | | | | | | | | | | | | | |
| 212 - কদমতোলা গড়মাৰা মিলন এম.এই. স্কুল | | খণ্ডৰ অন্তৰ্গত সহায়ক ভোটগ্ৰহন কেন্দ্ৰ | | 0 | | | | | | | | | | | | | | | | | |
| ভোটগ্ৰহন কেন্দ্ৰৰ ঠিকনা : | | সংখ্যা : | | | | | | | | | | | | | | | | | | | |
| কদমতোলা গড়মাৰা মিলন এম.এই. স্কুল, কোথালী নং ১, কদমতোলা | | | | | | | | | | | | | | | | | | | | | |
| 4. ভোটাৰৰ সংখ্যা | | | | | | | | | | | | | | | | | | | | | |
| আৰম্ভনি ক্ৰমিক | শেষ ক্ৰমিক নং | মুঠ ভোটাৰ | | | | | | | | | | | | | | | | | | | |
| নং | | পুৰুষ | মহিলা | ৩য় লিঙ্গ | মুঠ | | | | | | | | | | | | | | | | |
| 1 | 966 | 472 | 457 | 0 | 929 | | | | | | | | | | | | | | | | |

নিৰ্বাচক পঞ্জীয়ন বিষয়াৰ স্বাক্ষৰ

Nazri Naksha



Google Map View



Polling Station Building Front View



ভোটগ্ৰহন কেন্দ্ৰৰ সন্মুখৰ দৃশ্য



Cad View

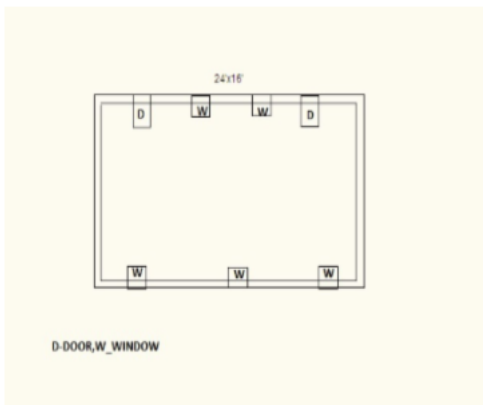

Key MAP View

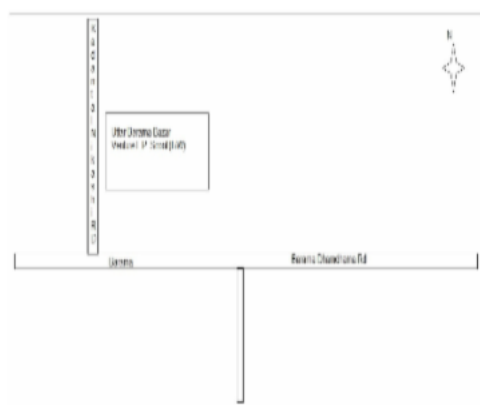



| | | |
|--|---|---|
| <p>S 1 LQW0220582</p> <p>নাম : সুকান্তলা ডেকা স্বামীৰ নাম : শৰত কলিতা ঘৰ নং : 00 বয়স : 60 লিঙ্গ : মহিলা</p> <p>ফটো উপলব্ধ</p> | <p>2 UUI0087502</p> <p>নাম : নয়নমনি হাজৰিকা পিতাৰ নাম : কৃষ্ণ হাজৰিকা ঘৰ নং : 00 বয়স : 34 লিঙ্গ : মহিলা</p> <p>ফটো উপলব্ধ</p> | <p>3 LQW0499723</p> <p>নাম : হিমালী বৰ্মন স্বামীৰ নাম : সুভাশ বৰ্মন ঘৰ নং : ৮৭ বয়স : 38 লিঙ্গ : মহিলা</p> <p>ফটো উপলব্ধ</p> |
| <p>4 LQW0376558</p> <p>নাম : কৰবী বৰ্মন স্বামীৰ নাম : কমল বৰ্মন ঘৰ নং : 1 বয়স : 25 লিঙ্গ : মহিলা</p> <p>ফটো উপলব্ধ</p> | <p>5 LQW9934570</p> <p>নাম : মায়ী বড়ো বৰ্মন স্বামীৰ নাম : কৃষ্ণ ঘৰ নং : 2 বয়স : 48 লিঙ্গ : মহিলা</p> <p>ফটো উপলব্ধ</p> | <p>6 UUI0142828</p> <p>নাম : হিমাশ্ৰী কলিতা হাজৰিকা স্বামীৰ নাম : কিসোৰে হাজৰিকা ঘৰ নং : 02 বয়স : 32 লিঙ্গ : মহিলা</p> <p>ফটো উপলব্ধ</p> |
| <p>7 UUI0090522</p> <p>নাম : দীপামনি পেথাপ পিতাৰ নাম : নৰকান্ত পাঠক ঘৰ নং : 02 বয়স : 23 লিঙ্গ : মহিলা</p> <p>ফটো উপলব্ধ</p> | <p>8 LQW9934581</p> <p>নাম : নৰেন দাস পিতাৰ নাম : মহেন্দ্ৰ ঘৰ নং : ৩ বয়স : 63 লিঙ্গ : পুৰুষ</p> <p>ফটো উপলব্ধ</p> | <p>9 LQW9934592</p> <p>নাম : দময়ন্তী দাস স্বামীৰ নাম : নৰেন ঘৰ নং : ৩ বয়স : 53 লিঙ্গ : মহিলা</p> <p>ফটো উপলব্ধ</p> |
| <p>10 LQW9934605</p> <p>নাম : সমিন স্বৰ্গীয়াৰী পিতাৰ নাম : ৰতি ঘৰ নং : 8 বয়স : 55 লিঙ্গ : পুৰুষ</p> <p>ফটো উপলব্ধ</p> | <p>11 LQW9934616</p> <p>নাম : বিনা স্বৰ্গীয়াৰী স্বামীৰ নাম : সমিন ঘৰ নং : 8 বয়স : 48 লিঙ্গ : মহিলা</p> <p>ফটো উপলব্ধ</p> | <p>12 LQW1981596</p> <p>নাম : দৈমু স্বৰ্গীয়াৰী পিতাৰ নাম : সমিন স্বৰ্গীয়াৰী ঘৰ নং : 4 বয়স : 32 লিঙ্গ : মহিলা</p> <p>ফটো উপলব্ধ</p> |
| <p>13 LQW1981612</p> <p>নাম : যীশু স্বৰ্গীয়াৰী পিতাৰ নাম : সমিন স্বৰ্গীয়াৰী ঘৰ নং : 4 বয়স : 22 লিঙ্গ : পুৰুষ</p> <p>ফটো উপলব্ধ</p> | <p>E 14 LQW9934649</p> <p>নাম : মুকুণ্ড স্বৰ্গীয়াৰী পিতাৰ নাম : ৰতি কান্ত স্বৰ্গীয়াৰী ঘৰ নং : 6 বয়স : 61 লিঙ্গ : পুৰুষ</p> <p>ফটো উপলব্ধ</p> | <p>15 LQW9934650</p> <p>নাম : মাকন স্বৰ্গীয়াৰী স্বামীৰ নাম : মুকুন্দ্ ঘৰ নং : ৬ বয়স : 54 লিঙ্গ : মহিলা</p> <p>ফটো উপলব্ধ</p> |
| <p>16 LQW9934707</p> <p>নাম : কবিতা স্বৰ্গীয়াৰী স্বামীৰ নাম : মহেশ স্বৰ্গীয়াৰী ঘৰ নং : ৬ বয়স : 39 লিঙ্গ : মহিলা</p> <p>ফটো উপলব্ধ</p> | <p>17 LQW9934661</p> <p>নাম : সনেশ্বৰ স্বৰ্গীয়াৰী পিতাৰ নাম : মুকুণ্ড ঘৰ নং : ৬ বয়স : 37 লিঙ্গ : পুৰুষ</p> <p>ফটো উপলব্ধ</p> | <p>18 LQW9934718</p> <p>নাম : জিনা স্বৰ্গীয়াৰী স্বামীৰ নাম : সোনেশ্বৰ স্বৰ্গীয়াৰী ঘৰ নং : ৬ বয়স : 35 লিঙ্গ : মহিলা</p> <p>ফটো উপলব্ধ</p> |
| <p>19 LQW9934729</p> <p>নাম : মহেশ স্বৰ্গীয়াৰী পিতাৰ নাম : দিগেন স্বৰ্গীয়াৰী ঘৰ নং : ৬ বয়স : 33 লিঙ্গ : পুৰুষ</p> <p>ফটো উপলব্ধ</p> | <p>20 LQW0403824</p> <p>নাম : সোজোনী মোচাহাৰী স্বামীৰ নাম : মহেশ স্বৰ্গীয়াৰী ঘৰ নং : ৬ বয়স : 28 লিঙ্গ : মহিলা</p> <p>ফটো উপলব্ধ</p> | <p>21 LQW9934741</p> <p>নাম : উপেন চন্দ্ৰ বড়ো পিতাৰ নাম : পিত্ৰাম ঘৰ নং : ৭ বয়স : 78 লিঙ্গ : পুৰুষ</p> <p>ফটো উপলব্ধ</p> |
| <p>22 UUI0068320</p> <p>নাম : মীনা বৰো স্বামীৰ নাম : ৰমেশ বড়ো ঘৰ নং : 7 বয়স : 61 লিঙ্গ : মহিলা</p> <p>ফটো উপলব্ধ</p> | <p>23 LQW9934763</p> <p>নাম : থলুংগা বড়ো স্বামীৰ নাম : মনেশ্বৰ বড়ো ঘৰ নং : ৭ বয়স : 51 লিঙ্গ : মহিলা</p> <p>ফটো উপলব্ধ</p> | <p>24 LQW9934730</p> <p>নাম : প্ৰানজিত বড়ো পিতাৰ নাম : উপেন বড়ো ঘৰ নং : ৭ বয়স : 36 লিঙ্গ : পুৰুষ</p> <p>ফটো উপলব্ধ</p> |
| <p>25 UUI0151043</p> <p>নাম : ৰুক্মিনী বড়ো মাতৃৰ নাম : থলুংগা বড়ো ঘৰ নং : 7 বয়স : 28 লিঙ্গ : মহিলা</p> <p>ফটো উপলব্ধ</p> | <p>26 LQW9934809</p> <p>নাম : কমলেশ্বৰী বড়ো স্বামীৰ নাম : সখৰ বড়ো ঘৰ নং : ৮ বয়স : 58 লিঙ্গ : মহিলা</p> <p>ফটো উপলব্ধ</p> | <p>27 LQW9934810</p> <p>নাম : চম্বীৰ বড়ো পিতাৰ নাম : সখৰ বড়ো ঘৰ নং : ৮ বয়স : 44 লিঙ্গ : পুৰুষ</p> <p>ফটো উপলব্ধ</p> |
| <p>28 LQW9934821</p> <p>নাম : মন্ট বড়ো পিতাৰ নাম : সখৰ বড়ো ঘৰ নং : ৮ বয়স : 40 লিঙ্গ : পুৰুষ</p> <p>ফটো উপলব্ধ</p> | <p>29 LQW9934843</p> <p>নাম : ৰুন বড়ো স্বামীৰ নাম : সখৰ বড়ো ঘৰ নং : ৮ বয়স : 38 লিঙ্গ : মহিলা</p> <p>ফটো উপলব্ধ</p> | <p>30 LQW9934832</p> <p>নাম : দিপুল বড়ো পিতাৰ নাম : সোমবাৰ বড়ো ঘৰ নং : ৮ বয়স : 35 লিঙ্গ : পুৰুষ</p> <p>ফটো উপলব্ধ</p> |



| | | | | | |
|--|--------------------------|---|--------------------------|---|--------------------------|
| 31 নাম : সনালী বড়ো স্বামীৰ নাম: মনু বড়ো ঘৰ নং : ৮ বয়স : 31 লিঙ্গ : মহিলা | LQW0131797 ফটো উপলব্ধ | 32 নাম : সবিতা বড়ো পিতাৰ নাম: দিপুল বড়ো ঘৰ নং : ৮ বয়স : 31 লিঙ্গ : মহিলা | LQW1977373 ফটো উপলব্ধ | E 33 নাম : গজেন বড়ো পিতাৰ নাম: কমল বড়ো ঘৰ নং : ৮ বয়স : 69 লিঙ্গ : পুৰুষ | LQW9934865 ফটো উপলব্ধ |
| 34 নাম : মানস বড়ো পিতাৰ নাম: গজেন বড়ো ঘৰ নং : ৯ বয়স : 42 লিঙ্গ : পুৰুষ | LQW9934887 ফটো উপলব্ধ | 35 নাম : বাংচালি দেউৰী স্বামীৰ নাম: মানস বড়ো ঘৰ নং : ৯ বয়স : 40 লিঙ্গ : মহিলা | LQW9934854 ফটো উপলব্ধ | 36 নাম : সঞ্জীৱ বড়ো পিতাৰ নাম: গজেন বড়ো ঘৰ নং : ৯ বয়স : 39 লিঙ্গ : পুৰুষ | LQW9934898 ফটো উপলব্ধ |
| 37 নাম : প্রসানজিত বড়ো পিতাৰ নাম: গজেন বড়ো ঘৰ নং : ৯ বয়স : 36 লিঙ্গ : পুৰুষ | LQW9934901 ফটো উপলব্ধ | 38 নাম : গনেশ বড়ো পিতাৰ নাম: জন্তী ঘৰ নং : ৯ বয়স : 49 লিঙ্গ : পুৰুষ | LQW9934945 ফটো উপলব্ধ | 39 নাম : নিলিমা বড়ো স্বামীৰ নাম: সুৰেন ঘৰ নং : ৯ বয়স : 48 লিঙ্গ : মহিলা | LQW9934923 ফটো উপলব্ধ |
| 40 নাম : দিপালী বড়ো স্বামীৰ নাম: গনেশ ঘৰ নং : ১০ বয়স : 46 লিঙ্গ : মহিলা | LQW9934956 ফটো উপলব্ধ | 41 নাম : সুৰেন বড়ো পিতাৰ নাম: জন্তী বড়ো ঘৰ নং : ১০ বয়স : 44 লিঙ্গ : পুৰুষ | LQW9934912 ফটো উপলব্ধ | 42 নাম : দেৱো বড়ো পিতাৰ নাম: সুৰেন বড়ো ঘৰ নং : ১০ বয়স : 29 লিঙ্গ : পুৰুষ | LQW0001057 ফটো উপলব্ধ |
| 43 নাম : নব কুমাৰ বড়ো পিতাৰ নাম: সুৰেন বড়ো ঘৰ নং : ১০ বয়স : 29 লিঙ্গ : পুৰুষ | LQW0001065 ফটো উপলব্ধ | 44 নাম : মীথীশাৰ বড়ো পিতাৰ নাম: গণেশ বড়ো ঘৰ নং : ১০ বয়স : 29 লিঙ্গ : পুৰুষ | LQW0142679 ফটো উপলব্ধ | 45 নাম : গৌজোনসাৰ বড়ো পিতাৰ নাম: গণেশ বড়ো ঘৰ নং : 10 বয়স : 26 লিঙ্গ : পুৰুষ | LQW0468231 ফটো উপলব্ধ |
| 46 নাম : মণিকা বড়ো স্বামীৰ নাম: নব কুমাৰ বড়ো ঘৰ নং : 10 বয়স : 26 লিঙ্গ : মহিলা | LQW1504125 ফটো উপলব্ধ | 47 নাম : ভাৰতী বড়ো স্বামীৰ নাম: হৰেন বড়ো ঘৰ নং : 12 বয়স : 50 লিঙ্গ : মহিলা | LQW9934989 ফটো উপলব্ধ | 48 নাম : কৰণ শ্বৰ্গীয়াৰী পিতাৰ নাম: সঞ্জয় শ্বৰ্গীয়াৰী ঘৰ নং : 12 বয়স : 22 লিঙ্গ : পুৰুষ | LQW1560911 ফটো উপলব্ধ |
| 49 নাম : ধনেশ্বৰ বড়ো পিতাৰ নাম: গম্বু বড়ো ঘৰ নং : ১৩ বয়স : 59 লিঙ্গ : পুৰুষ | LQW9934990 ফটো উপলব্ধ | E 50 নাম : বসুমতী বড়ো স্বামীৰ নাম: ধনেশ্বৰ ঘৰ নং : ১৩ বয়স : 56 লিঙ্গ : মহিলা | LQW9935006 ফটো উপলব্ধ | 51 নাম : সনেশ্বৰ বড়ো পিতাৰ নাম: কমল ঘৰ নং : ১৩ বয়স : 56 লিঙ্গ : পুৰুষ | LQW9935017 ফটো উপলব্ধ |
| 52 নাম : মনোমতী বড়ো স্বামীৰ নাম: সনেশ্বৰ বড়ো ঘৰ নং : ১৩ বয়স : 46 লিঙ্গ : মহিলা | LQW9935028 ফটো উপলব্ধ | 53 নাম : হৰকান্ত বড়ো পিতাৰ নাম: কমল ঘৰ নং : ১৫ বয়স : 54 লিঙ্গ : পুৰুষ | LQW9935039 ফটো উপলব্ধ | 54 নাম : ললিতা বড়ো স্বামীৰ নাম: হৰকান্ত বড়ো ঘৰ নং : ১৫ বয়স : 44 লিঙ্গ : মহিলা | LQW9935040 ফটো উপলব্ধ |
| 55 নাম : সৰ্বেশ্বৰ বড়ো পিতাৰ নাম: হৰকান্ত বড়ো ঘৰ নং : 15 বয়স : 23 লিঙ্গ : পুৰুষ | LQW1178003 ফটো উপলব্ধ | 56 নাম : কল্প বড়ো পিতাৰ নাম: মেথলা ঘৰ নং : ১৬ বয়স : 76 লিঙ্গ : পুৰুষ | LQW9935051 ফটো উপলব্ধ | E 57 নাম : মেতন বড়ো পিতাৰ নাম: কল্প বড়ো ঘৰ নং : ১৬ বয়স : 41 লিঙ্গ : পুৰুষ | LQW9935073 ফটো উপলব্ধ |
| 58 নাম : নিৰদা বড়ো স্বামীৰ নাম: মেতন বড়ো ঘৰ নং : ১৬ বয়স : 36 লিঙ্গ : মহিলা | LQW9935095 ফটো উপলব্ধ | E 59 নাম : গনে বড়ো পিতাৰ নাম: সন্তৰ ঘৰ নং : ১৭ বয়স : 64 লিঙ্গ : পুৰুষ | LQW9935131 ফটো উপলব্ধ | 60 নাম : ফুলেশ্বৰী বড়ো স্বামীৰ নাম: গনে ঘৰ নং : ১৭ বয়স : 57 লিঙ্গ : মহিলা | LQW9935153 ফটো উপলব্ধ |



| | | | | | |
|--|--------------------------|--|--------------------------|---|--------------------------|
| 61 নাম : বতন বড়ো পিতাৰ নাম: গনে বড়ো ঘৰ নং : ১৭ বয়স : 35 লিঙ্গ : পুৰুষ | LQW9935119 ফটো উপলব্ধ | 62 নাম : বেংকো বড়ো পিতাৰ নাম: গনে বড়ো ঘৰ নং : ১৭ বয়স : 33 লিঙ্গ : পুৰুষ | LQW9935120 ফটো উপলব্ধ | 63 নাম : বঞ্জন বড়ো পিতাৰ নাম: গনে বড়ো ঘৰ নং : 17 বয়স : 31 লিঙ্গ : পুৰুষ | LQW0365007 ফটো উপলব্ধ |
| 64 নাম : মৰমী বড়ো পিতাৰ নাম: গনে ঘৰ নং : 17 বয়স : 23 লিঙ্গ : পুৰুষ | UUI0050922 ফটো উপলব্ধ | 65 নাম : মৰমী বড়ো পিতাৰ নাম: গনে বড়ো ঘৰ নং : 17 বয়স : 23 লিঙ্গ : মহিলা | UUI0082867 ফটো উপলব্ধ | 66 নাম : ফুলসিং বড়ো পিতাৰ নাম: চন্দ্ৰ ঘৰ নং : ১৮ বয়স : 48 লিঙ্গ : পুৰুষ | LQW9935164 ফটো উপলব্ধ |
| 67 নাম : স্বগমসাৰ বড়ো পিতাৰ নাম: ফুলসিং বড়ো ঘৰ নং : ১৮ বয়স : 32 লিঙ্গ : পুৰুষ | LQW0166108 ফটো উপলব্ধ | 68 নাম : দিপীকা বড়ো পিতাৰ নাম: ফুলসিং বড়ো ঘৰ নং : ১৮ বয়স : 30 লিঙ্গ : মহিলা | LQW0166157 ফটো উপলব্ধ | 69 নাম : নিজৰা বড়ো পিতাৰ নাম: ফুলসিং বড়ো ঘৰ নং : ১৮ বয়স : 20 লিঙ্গ : মহিলা | UUI0082859 ফটো উপলব্ধ |
| 70 নাম : দুৰ্লি বড়ো স্বামীৰ নাম: চন্দ্ৰ ঘৰ নং : ১৯ বয়স : 79 লিঙ্গ : মহিলা | LQW9935200 ফটো উপলব্ধ | 71 নাম : থানেশ্বৰ বড়ো পিতাৰ নাম: নাগা বড়ো ঘৰ নং : 19 বয়স : 66 লিঙ্গ : পুৰুষ | LQW9935175 ফটো উপলব্ধ | 72 নাম : মহেশ বড়ো পিতাৰ নাম: চন্দ্ৰ ঘৰ নং : ১৯ বয়স : 56 লিঙ্গ : পুৰুষ | LQW9935211 ফটো উপলব্ধ |
| 73 নাম : থকলি বড়ো স্বামীৰ নাম: থানেশ্বৰ বড়ো ঘৰ নং : 19 বয়স : 56 লিঙ্গ : মহিলা | LQW9935186 ফটো উপলব্ধ | 74 নাম : লক্ষী বড়ো পিতাৰ নাম: চন্দ্ৰ ঘৰ নং : ১৯ বয়স : 52 লিঙ্গ : পুৰুষ | LQW9935222 ফটো উপলব্ধ | 75 নাম : ভাৰতী দাস স্বামীৰ নাম: গোপাল দাস ঘৰ নং : 19 বয়স : 52 লিঙ্গ : মহিলা | LQW0460766 ফটো উপলব্ধ |
| 76 নাম : উলপি বড়ো স্বামীৰ নাম: মহেশ ঘৰ নং : ১৯ বয়স : 50 লিঙ্গ : মহিলা | LQW9935244 ফটো উপলব্ধ | 77 নাম : সনালী বড়ো পিতাৰ নাম: চন্দ্ৰ ঘৰ নং : ১৯ বয়স : 43 লিঙ্গ : মহিলা | LQW9935266 ফটো উপলব্ধ | 78 নাম : জোনালী বড়ো স্বামীৰ নাম: ফুলসিং বড়ো ঘৰ নং : ১৯ বয়স : 41 লিঙ্গ : মহিলা | LQW9935288 ফটো উপলব্ধ |
| 79 নাম : টটমণি দাস পিতাৰ নাম: মহেশ বড়ো ঘৰ নং : ১৯ বয়স : 32 লিঙ্গ : পুৰুষ | LQW0149864 ফটো উপলব্ধ | 80 নাম : সঞ্জিৱ বড়ো পিতাৰ নাম: থানেশ্বৰ বড়ো ঘৰ নং : 19 বয়স : 32 লিঙ্গ : পুৰুষ | LQW0168609 ফটো উপলব্ধ | 81 নাম : বিজমণি বড়ো পিতাৰ নাম: মহেশ বড়ো ঘৰ নং : ১৯ বয়স : 30 লিঙ্গ : মহিলা | LQW0150284 ফটো উপলব্ধ |
| 82 নাম : বাজীৰ বড়ো পিতাৰ নাম: থানেশ্বৰ বড়ো ঘৰ নং : 19 বয়স : 29 লিঙ্গ : পুৰুষ | LQW0150771 ফটো উপলব্ধ | 83 নাম : ৰতিকান্ত বড়ো পিতাৰ নাম: নগা ঘৰ নং : ২১ বয়স : 76 লিঙ্গ : পুৰুষ | LQW9935313 ফটো উপলব্ধ | 84 নাম : কেশব বড়ো পিতাৰ নাম: নগা ঘৰ নং : ২১ বয়স : 61 লিঙ্গ : পুৰুষ | LQW9935346 ফটো উপলব্ধ |
| 85 নাম : দৈশ্ৰী বড়ো স্বামীৰ নাম: ৰতিকান্ত ঘৰ নং : ২১ বয়স : 58 লিঙ্গ : মহিলা | LQW9935324 ফটো উপলব্ধ | 86 নাম : তপেশ্বৰী বড়ো স্বামীৰ নাম: কেশব ঘৰ নং : ২১ বয়স : 56 লিঙ্গ : মহিলা | LQW9935357 ফটো উপলব্ধ | 87 নাম : প্ৰসেনজিত বড়ো পিতাৰ নাম: ৰতিকান্ত বড়ো ঘৰ নং : ২১ বয়স : 34 লিঙ্গ : পুৰুষ | LQW0173039 ফটো উপলব্ধ |
| 88 নাম : সুৰেশ বড়ো পিতাৰ নাম: ৰতিকান্ত বড়ো ঘৰ নং : 21 বয়স : 33 লিঙ্গ : পুৰুষ | LQW9935299 ফটো উপলব্ধ | 89 নাম : তাৰজান বড়ো পিতাৰ নাম: ৰতিকান্ত বড়ো ঘৰ নং : ২১ বয়স : 29 লিঙ্গ : পুৰুষ | LQW0173146 ফটো উপলব্ধ | 90 নাম : ৰাহুল বড়ো পিতাৰ নাম: ৰতি কান্ত বড়ো ঘৰ নং : ২১ বয়স : 29 লিঙ্গ : পুৰুষ | LQW0270256 ফটো উপলব্ধ |



| | | | | | |
|---|--------------------------|--|--------------------------|---|--------------------------|
| 91 নাম : নিতা বড়ো স্বামীৰ নাম : প্রসেনজিৎ বড়ো ঘৰ নং : 21 বয়স : 29 লিঙ্গ : মহিলা | UU10036301 ফটো উপলব্ধ | 92 নাম : ভনীতা বড়ো স্বামীৰ নাম : সুৰেশ বড়ো ঘৰ নং : 22 বয়স : 28 লিঙ্গ : মহিলা | LQW0270561 ফটো উপলব্ধ | 93 নাম : বিলাইশ্ৰী বড়ো স্বামীৰ নাম : বাহুল বড়ো ঘৰ নং : 21 বয়স : 25 লিঙ্গ : মহিলা | LQW1171222 ফটো উপলব্ধ |
| 94 নাম : লাকি বড়ো পিতাৰ নাম : কেশব বড়ো ঘৰ নং : 21 বয়স : 23 লিঙ্গ : পুৰুষ | LQW1511518 ফটো উপলব্ধ | 95 নাম : হিৰণ বড়ো পিতাৰ নাম : সখৰ ঘৰ নং : 22 বয়স : 66 লিঙ্গ : পুৰুষ | LQW9935368 ফটো উপলব্ধ | 96 নাম : ঝিণা বড়ো স্বামীৰ নাম : হিৰণ ঘৰ নং : 22 বয়স : 55 লিঙ্গ : মহিলা | LQW9935379 ফটো উপলব্ধ |
| 97 নাম : প্রনীতা বড়ো স্বামীৰ নাম : বিনোত বড়ো ঘৰ নং : 22 বয়স : 43 লিঙ্গ : মহিলা | LQW0049767 ফটো উপলব্ধ | E 98 নাম : বিনোত বড়ো পিতাৰ নাম : হিৰণ ঘৰ নং : 22 বয়স : 38 লিঙ্গ : পুৰুষ | LQW9935391 ফটো উপলব্ধ | 99 নাম : দীপক বড়ো পিতাৰ নাম : হিৰণ বড়ো ঘৰ নং : 22 বয়স : 34 লিঙ্গ : পুৰুষ | LQW9935404 ফটো উপলব্ধ |
| 100 নাম : এঞ্জলি বড়ো স্বামীৰ নাম : বামেশ্বৰ ঘৰ নং : 23 বয়স : 68 লিঙ্গ : মহিলা | LQW9935415 ফটো উপলব্ধ | 101 নাম : দুৰ্লভা বড়ো স্বামীৰ নাম : নিপেন বড়ো ঘৰ নং : 23 বয়স : 25 লিঙ্গ : মহিলা | LQW0370114 ফটো উপলব্ধ | 102 নাম : উত্তম বড়ো পিতাৰ নাম : নৰ্গা ঘৰ নং : 28 বয়স : 78 লিঙ্গ : পুৰুষ | LQW9935437 ফটো উপলব্ধ |
| 103 নাম : অমিয়া বড়ো স্বামীৰ নাম : উত্তম ঘৰ নং : 28 বয়স : 56 লিঙ্গ : মহিলা | LQW9935448 ফটো উপলব্ধ | 104 নাম : সুনন্দ বড়ো পিতাৰ নাম : উত্তম ঘৰ নং : 28 বয়স : 44 লিঙ্গ : পুৰুষ | LQW9935459 ফটো উপলব্ধ | 105 নাম : ফুল্পিলী নাৰ্জাৰী স্বামীৰ নাম : বুবুল বড়ো ঘৰ নং : 28 বয়স : 31 লিঙ্গ : মহিলা | LQW9935482 ফটো উপলব্ধ |
| 106 নাম : সোনালি বড়ো স্বামীৰ নাম : সোণেশ্বৰ বড়ো ঘৰ নং : 25 বয়স : 39 লিঙ্গ : মহিলা | LQW9935506 ফটো উপলব্ধ | 107 নাম : সনেশ্বৰ বড়ো পিতাৰ নাম : দামফলা ঘৰ নং : 25 বয়স : 38 লিঙ্গ : পুৰুষ | LQW9935528 ফটো উপলব্ধ | E 108 নাম : বতেশ্বৰ বড়ো মাতৃৰ নাম : পুল্লিমা বড়ো ঘৰ নং : 27 বয়স : 70 লিঙ্গ : পুৰুষ | LQW0557769 ফটো উপলব্ধ |
| 109 নাম : পূৰ্ণিমা বড়ো স্বামীৰ নাম : বতেশ্বৰ বড়ো ঘৰ নং : 26 বয়স : 64 লিঙ্গ : মহিলা | LQW9935540 ফটো উপলব্ধ | 110 নাম : ববেন বড়ো পিতাৰ নাম : বতেশ্বৰ বড়ো ঘৰ নং : 26 বয়স : 41 লিঙ্গ : পুৰুষ | LQW9935551 ফটো উপলব্ধ | 111 নাম : বনু হুজুৰী স্বামীৰ নাম : লাচিত হুজুৰী ঘৰ নং : 26 বয়স : 29 লিঙ্গ : মহিলা | LQW0474957 ফটো উপলব্ধ |
| 112 নাম : মিলন বড়ো পিতাৰ নাম : সখৰ ঘৰ নং : 29 বয়স : 76 লিঙ্গ : পুৰুষ | LQW9935562 ফটো উপলব্ধ | E 113 নাম : পদ্মা বড়ো স্বামীৰ নাম : মিলন ঘৰ নং : 29 বয়স : 68 লিঙ্গ : মহিলা | LQW9935573 ফটো উপলব্ধ | 114 নাম : ধৰমেশ্বৰ বড়ো পিতাৰ নাম : মিলন ঘৰ নং : 29 বয়স : 41 লিঙ্গ : পুৰুষ | LQW9935595 ফটো উপলব্ধ |
| 115 নাম : নিপেন বড়ো পিতাৰ নাম : মিলন ঘৰ নং : 29 বয়স : 38 লিঙ্গ : পুৰুষ | LQW9935608 ফটো উপলব্ধ | 116 নাম : বাজেশ্বৰ বড়ো পিতাৰ নাম : মিলন বড়ো ঘৰ নং : 29 বয়স : 30 লিঙ্গ : পুৰুষ | LQW0184168 ফটো উপলব্ধ | 117 নাম : প্রবীন মুগীয়াৰী পিতাৰ নাম : বাতিকান্ত মুগীয়াৰী ঘৰ নং : 28 বয়স : 96 লিঙ্গ : পুৰুষ | LQW0149005 ফটো উপলব্ধ |
| 118 নাম : ঘটৰাম বড়ো পিতাৰ নাম : গৰেন্দ্ৰ ঘৰ নং : 28 বয়স : 78 লিঙ্গ : পুৰুষ | LQW9935619 ফটো উপলব্ধ | 119 নাম : হিৰেন শৰ্মা পিতাৰ নাম : হৰেশ্বৰ শৰ্মা ঘৰ নং : 28 বয়স : 76 লিঙ্গ : পুৰুষ | LQW0149583 ফটো উপলব্ধ | 120 নাম : দিগেন মুগীয়াৰী মাতৃৰ নাম : বাতিকান্ত মুগীয়াৰী ঘৰ নং : 28 বয়স : 67 লিঙ্গ : পুৰুষ | LQW0150441 ফটো উপলব্ধ |



| | | |
|--|--|---|
| <p>E 121 LQW9935620</p> <p>নাম : লবি বড়ো স্বামীৰ নাম: ঘটৰাম ঘৰ নং : ২৮ বয়স : 66 লিঙ্গ : মহিলা</p> <p>ফটো উপলব্ধ</p> | <p>122 LQW0150474</p> <p>নাম : হেমা স্বৰ্গীয়াৰী স্বামীৰ নাম: ডিগেন স্বৰ্গীয়াৰী ঘৰ নং : ২৮ বয়স : 61 লিঙ্গ : মহিলা</p> <p>ফটো উপলব্ধ</p> | <p>123 LQW0149120</p> <p>নাম : ৰবিন্দ্র স্বৰ্গীয়াৰী পিতাৰ নাম: ৰাতিকান্ত স্বৰ্গীয়াৰী ঘৰ নং : ২৮ বয়স : 53 লিঙ্গ : পুৰুষ</p> <p>ফটো উপলব্ধ</p> |
| <p>124 LQW0149013</p> <p>নাম : ৰঞ্জদেবী স্বৰ্গীয়াৰী স্বামীৰ নাম: প্ৰবীন স্বৰ্গীয়াৰী ঘৰ নং : ২৮ বয়স : 48 লিঙ্গ : মহিলা</p> <p>ফটো উপলব্ধ</p> | <p>125 LQW9935653</p> <p>নাম : সনজিত বড়ো পিতাৰ নাম: ঘটৰাম ঘৰ নং : ২৮ বয়স : 45 লিঙ্গ : পুৰুষ</p> <p>ফটো উপলব্ধ</p> | <p>126 LQW0148411</p> <p>নাম : দিপেন শৰ্মা পিতাৰ নাম: হিৰেন শৰ্মা ঘৰ নং : ২৮ বয়স : 43 লিঙ্গ : পুৰুষ</p> <p>ফটো উপলব্ধ</p> |
| <p>127 LQW0150755</p> <p>নাম : সোন শৰ্মা পিতাৰ নাম: হাৰেন শৰ্মা ঘৰ নং : ২৮ বয়স : 42 লিঙ্গ : পুৰুষ</p> <p>ফটো উপলব্ধ</p> | <p>128 LQW0148353</p> <p>নাম : গীতা দেৱী স্বামীৰ নাম: সোন শৰ্মা ঘৰ নং : ২৮ বয়স : 42 লিঙ্গ : মহিলা</p> <p>ফটো উপলব্ধ</p> | <p>129 LQW9935664</p> <p>নাম : লান্দী বড়ো স্বামীৰ নাম: সনজিত বড়ো ঘৰ নং : ২৮ বয়স : 41 লিঙ্গ : মহিলা</p> <p>ফটো উপলব্ধ</p> |
| <p>130 LQW9935642</p> <p>নাম : সাবিত্ৰী বড়ো স্বামীৰ নাম: জনজিলা বড়ো ঘৰ নং : ২৮ বয়স : 39 লিঙ্গ : মহিলা</p> <p>ফটো উপলব্ধ</p> | <p>131 LQW0148460</p> <p>নাম : দিপুল স্বৰ্গীয়াৰী পিতাৰ নাম: দিগেন স্বৰ্গীয়াৰী ঘৰ নং : ২৮ বয়স : 37 লিঙ্গ : পুৰুষ</p> <p>ফটো উপলব্ধ</p> | <p>132 LQW0148643</p> <p>নাম : ৰাতুল স্বৰ্গীয়াৰী পিতাৰ নাম: দীগেন স্বৰ্গীয়াৰী ঘৰ নং : ২৮ বয়স : 36 লিঙ্গ : পুৰুষ</p> <p>ফটো উপলব্ধ</p> |
| <p>133 LQW0149021</p> <p>নাম : তপন স্বৰ্গীয়াৰী পিতাৰ নাম: প্ৰবীন স্বৰ্গীয়াৰী ঘৰ নং : ২৮ বয়স : 32 লিঙ্গ : পুৰুষ</p> <p>ফটো উপলব্ধ</p> | <p>134 LQW0148510</p> <p>নাম : পদ্মীনি স্বৰ্গীয়াৰী স্বামীৰ নাম: দিপুল স্বৰ্গীয়াৰী ঘৰ নং : ২৮ বয়স : 27 লিঙ্গ : মহিলা</p> <p>ফটো উপলব্ধ</p> | <p>135 LQW1452853</p> <p>নাম : ৰাকেশ বৰ্মন পিতাৰ নাম: চাণক্য বৰ্মন ঘৰ নং : 28 বয়স : 22 লিঙ্গ : পুৰুষ</p> <p>ফটো উপলব্ধ</p> |
| <p>136 UUI0046599</p> <p>নাম : বহুমতী বড়ো পিতাৰ নাম: সননজীত বড়ো ঘৰ নং : 28 বয়স : 22 লিঙ্গ : মহিলা</p> <p>ফটো উপলব্ধ</p> | <p>137 UUI0111641</p> <p>নাম : নিৰ্মলা বড়ো মাতৃৰ নাম: সাবিত্ৰী বড়ো ঘৰ নং : 28 বয়স : 19 লিঙ্গ : মহিলা</p> <p>ফটো উপলব্ধ</p> | <p>138 LQW9935711</p> <p>নাম : বিনা বড়ো স্বামীৰ নাম: দিনেশ স্বৰ্গীয়াৰী ঘৰ নং : ৩০ বয়স : 43 লিঙ্গ : মহিলা</p> <p>ফটো উপলব্ধ</p> |
| <p>E 139 LQW9935733</p> <p>নাম : বিৰেন স্বৰ্গীয়াৰী পিতাৰ নাম: মোহন বড়ো ঘৰ নং : ৩১ বয়স : 71 লিঙ্গ : পুৰুষ</p> <p>ফটো উপলব্ধ</p> | <p>140 LQW9935744</p> <p>নাম : বৈজয়ন্তী স্বৰ্গীয়াৰী স্বামীৰ নাম: বিৰেন ঘৰ নং : ৩১ বয়স : 62 লিঙ্গ : মহিলা</p> <p>ফটো উপলব্ধ</p> | <p>141 LQW9935755</p> <p>নাম : মৃদুল স্বৰ্গীয়াৰী পিতাৰ নাম: বিৰেন ঘৰ নং : ৩১ বয়স : 39 লিঙ্গ : পুৰুষ</p> <p>ফটো উপলব্ধ</p> |
| <p>142 UUI0072439</p> <p>নাম : বনুমা স্বৰ্গীয়াৰী পিতাৰ নাম: বিৰেন স্বৰ্গীয়াৰী ঘৰ নং : 31 বয়স : 36 লিঙ্গ : মহিলা</p> <p>ফটো উপলব্ধ</p> | <p>143 LQW0076117</p> <p>নাম : ইলা স্বৰ্গীয়াৰী স্বামীৰ নাম: মৃদুল বড়ো ঘৰ নং : ৩১ বয়স : 33 লিঙ্গ : মহিলা</p> <p>ফটো উপলব্ধ</p> | <p>144 LQW9935788</p> <p>নাম : মুকুত স্বৰ্গীয়াৰী পিতাৰ নাম: গুণেশ্বৰ স্বৰ্গীয়াৰী ঘৰ নং : ৩২ বয়স : 56 লিঙ্গ : পুৰুষ</p> <p>ফটো উপলব্ধ</p> |
| <p>145 LQW9935799</p> <p>নাম : নিৰ স্বৰ্গীয়াৰী স্বামীৰ নাম: মুকুত ঘৰ নং : ৩২ বয়স : 48 লিঙ্গ : মহিলা</p> <p>ফটো উপলব্ধ</p> | <p>146 LQW9935802</p> <p>নাম : প্ৰনিতা স্বৰ্গীয়াৰী পিতাৰ নাম: মুকুত ঘৰ নং : ৩২ বয়স : 38 লিঙ্গ : মহিলা</p> <p>ফটো উপলব্ধ</p> | <p>147 LQW9935868</p> <p>নাম : যোগেন স্বৰ্গীয়াৰী পিতাৰ নাম: লঘনা ঘৰ নং : ৩৬ বয়স : 78 লিঙ্গ : পুৰুষ</p> <p>ফটো উপলব্ধ</p> |
| <p>148 LQW9935879</p> <p>নাম : সুবৈথী স্বৰ্গীয়াৰী স্বামীৰ নাম: যোগেন ঘৰ নং : ৩৬ বয়স : 68 লিঙ্গ : মহিলা</p> <p>ফটো উপলব্ধ</p> | <p>149 LQW9935880</p> <p>নাম : সঞ্জয় স্বৰ্গীয়াৰী পিতাৰ নাম: যোগেন ঘৰ নং : ৩৬ বয়স : 48 লিঙ্গ : পুৰুষ</p> <p>ফটো উপলব্ধ</p> | <p>150 LQW9935891</p> <p>নাম : ইলা স্বৰ্গীয়াৰী স্বামীৰ নাম: সঞ্জয় স্বৰ্গীয়াৰী ঘৰ নং : ৩৬ বয়স : 46 লিঙ্গ : মহিলা</p> <p>ফটো উপলব্ধ</p> |



| | | | | | |
|--|--------------------------|---|--------------------------|---|--------------------------|
| 151 নাম : অনামিকা বড়ো স্বামীৰ নাম : ববেন বড়ো ঘৰ নং : ৩৬ বয়স : 40 লিঙ্গ : মহিলা | LQW9935904 ফটো উপলব্ধ | 152 নাম : হিতেশ স্বৰ্গীয়াৰী পিতাৰ নাম : যোগেন স্বৰ্গীয়াৰী ঘৰ নং : ৩৬ বয়স : 33 লিঙ্গ : পুৰুষ | LQW9935915 ফটো উপলব্ধ | 153 নাম : নিজিৰা স্বৰ্গীয়াৰী স্বামীৰ নাম : হিতেশ স্বৰ্গীয়াৰী ঘৰ নং : 36 বয়স : 28 লিঙ্গ : মহিলা | LQW0487314 ফটো উপলব্ধ |
| 154 নাম : নগেন চন্দ্ৰ দৈমাৰী পিতাৰ নাম : বোটমল দৈমাৰী ঘৰ নং : 36 ক বয়স : 66 লিঙ্গ : পুৰুষ | UUI0041905 ফটো উপলব্ধ | 155 নাম : নিলিমা স্বৰ্গীয়াৰী পিতাৰ নাম : গনেশ্বৰ স্বৰ্গীয়াৰী ঘৰ নং : 36 ক বয়স : 49 লিঙ্গ : মহিলা | UUI0041772 ফটো উপলব্ধ | 156 নাম : বিৰেন বৰ্মন পিতাৰ নাম : বানেশ্বৰ ঘৰ নং : ৩৭ বয়স : 58 লিঙ্গ : পুৰুষ | LQW9935926 ফটো উপলব্ধ |
| 157 নাম : পাৰুল বৰ্মন স্বামীৰ নাম : বিৰেন ঘৰ নং : ৩৭ বয়স : 52 লিঙ্গ : মহিলা | LQW9935937 ফটো উপলব্ধ | 158 নাম : তুলেশ্বৰ বৰ্মন পিতাৰ নাম : বিৰেন বৰ্মন ঘৰ নং : ৩৭ বয়স : 32 লিঙ্গ : পুৰুষ | LQW9941939 ফটো উপলব্ধ | 159 নাম : পুৰবি বৰ্মন স্বামীৰ নাম : তুলেশ্বৰ বৰ্মন ঘৰ নং : ৩৭ বয়স : 27 লিঙ্গ : মহিলা | LQW0377002 ফটো উপলব্ধ |
| 160 নাম : জোন ৰাজবংশী পিতাৰ নাম : সূৰ্য্য ৰাজবংশী ঘৰ নং : ৩৮ ক বয়স : 44 লিঙ্গ : পুৰুষ | LQW9935993 ফটো উপলব্ধ | 161 নাম : তৰুন বৰ্মন পিতাৰ নাম : হৰিচৰন ঘৰ নং : ৩৮ বয়স : 42 লিঙ্গ : পুৰুষ | LQW9935959 ফটো উপলব্ধ | 162 নাম : ভনিতা বৰ্মন স্বামীৰ নাম : তৰুন বৰ্মন ঘৰ নং : ৩৮ বয়স : 38 লিঙ্গ : মহিলা | LQW9935960 ফটো উপলব্ধ |
| 163 নাম : মামনী ৰাজবংশী স্বামীৰ নাম : জগত ৰাজবংশী ঘৰ নং : ৩৮ বয়স : 34 লিঙ্গ : মহিলা | LQW0088286 ফটো উপলব্ধ | 164 নাম : বৰ্ণালী বৈশ্য স্বামীৰ নাম : অজয় বৈশ্য ঘৰ নং : 38 বয়স : 31 লিঙ্গ : মহিলা | LQW0476242 ফটো উপলব্ধ | 165 নাম : কৰবী বৰ্মন স্বামীৰ নাম : জগত ৰাজবংশী ঘৰ নং : 38 বয়স : 28 লিঙ্গ : মহিলা | LQW2022473 ফটো উপলব্ধ |
| 166 নাম : গৌতম বৰ্মন পিতাৰ নাম : তৰুন বৰ্মন ঘৰ নং : 38 বয়স : 22 লিঙ্গ : পুৰুষ | LQW2001204 ফটো উপলব্ধ | 167 নাম : ৰুমা মনি ৰাজবংশী পিতাৰ নাম : জগত ৰাজবংশী ঘৰ নং : 38 বয়স : 22 লিঙ্গ : মহিলা | LQW2022549 ফটো উপলব্ধ | 168 নাম : দময়ন্তী ৰাজবংশী স্বামীৰ নাম : সূৰ্য্য ৰাজবংশী ঘৰ নং : ৩৮ ক বয়স : 78 লিঙ্গ : মহিলা | LQW9935971 ফটো উপলব্ধ |
| 169 নাম : তপন ৰাজবংশী পিতাৰ নাম : সূৰ্য্য ৰাজবংশী ঘৰ নং : ৩৮ ক বয়স : 53 লিঙ্গ : পুৰুষ | LQW9935982 ফটো উপলব্ধ | 170 নাম : জগত ৰাজবংশী পিতাৰ নাম : সূৰ্য্য ৰাজবংশী ঘৰ নং : ৩৮ ক বয়স : 46 লিঙ্গ : পুৰুষ | LQW9936009 ফটো উপলব্ধ | 171 নাম : তৰালি ৰাজবংশী স্বামীৰ নাম : তপন ৰাজবংশী ঘৰ নং : ৩৮ ক বয়স : 35 লিঙ্গ : মহিলা | LQW1887087 ফটো উপলব্ধ |
| 172 নাম : নিবেদিতা ৰাজবংশী স্বামীৰ নাম : জোন ৰাজবংশী ঘৰ নং : ৩৯ বয়স : 31 লিঙ্গ : মহিলা | LQW0088427 ফটো উপলব্ধ | 173 নাম : বলাই বৰ্মন পিতাৰ নাম : বানেশ্বৰ ঘৰ নং : ৩৯ বয়স : 54 লিঙ্গ : পুৰুষ | LQW9936021 ফটো উপলব্ধ | 174 নাম : অনিমা বৰ্মন স্বামীৰ নাম : বলাই ঘৰ নং : ৩৯ বয়স : 46 লিঙ্গ : মহিলা | LQW9936032 ফটো উপলব্ধ |
| 175 নাম : মুনাল বৰ্মন পিতাৰ নাম : বলাই বৰ্মন ঘৰ নং : ৩৯ বয়স : 33 লিঙ্গ : পুৰুষ | LQW0089649 ফটো উপলব্ধ | 176 নাম : শংকৰ বৰ্মন পিতাৰ নাম : বলাই বৰ্মন ঘৰ নং : ৩৯ বয়স : 31 লিঙ্গ : পুৰুষ | LQW1887098 ফটো উপলব্ধ | 177 নাম : হিমালী বৰ্মন স্বামীৰ নাম : শংকৰ বৰ্মন ঘৰ নং : ৩৯ বয়স : 28 লিঙ্গ : মহিলা | LQW0149484 ফটো উপলব্ধ |
| 178 নাম : হৰিচৰন বৰ্মন পিতাৰ নাম : বানেশ্বৰ ঘৰ নং : ৪০ বয়স : 73 লিঙ্গ : পুৰুষ | LQW9936043 ফটো উপলব্ধ | 179 নাম : নিৰলা বৰ্মন স্বামীৰ নাম : হৰিচৰন ঘৰ নং : ৪০ বয়স : 71 লিঙ্গ : মহিলা | LQW9936054 ফটো উপলব্ধ | 180 নাম : দিপক বৰ্মন পিতাৰ নাম : হৰিচৰন বৰ্মন ঘৰ নং : ৪০ বয়স : 50 লিঙ্গ : পুৰুষ | LQW9936065 ফটো উপলব্ধ |



| | | | | | |
|--|--------------------------|--|--------------------------|---|--------------------------|
| 181 নাম : মিনতী বৰ্মন স্বামীৰ নাম: দিপক বৰ্মন ঘৰ নং : 80 বয়স : 44 লিঙ্গ : মহিলা | LQW9936076 ফটো উপলব্ধ | 182 নাম : সদানন্দ বৰ্মন পিতাৰ নাম: হৰিচৰণ বৰ্মন ঘৰ নং : 80 বয়স : 44 লিঙ্গ : পুৰুষ | LQW9936098 ফটো উপলব্ধ | 183 নাম : ভগীৰথ বৰ্মন পিতাৰ নাম: হৰিচৰণ ঘৰ নং : 80 বয়স : 38 লিঙ্গ : পুৰুষ | LQW9936087 ফটো উপলব্ধ |
| 184 নাম : ভবেশ বৰ্মন পিতাৰ নাম: হৰিচৰণ ঘৰ নং : 80 বয়স : 37 লিঙ্গ : পুৰুষ | LQW9936101 ফটো উপলব্ধ | 185 নাম : বিনীতা বৰ্মন স্বামীৰ নাম: সদানন্দ বৰ্মন ঘৰ নং : 80 বয়স : 34 লিঙ্গ : মহিলা | LQW1887101 ফটো উপলব্ধ | 186 নাম : হিমালী বৰ্মন স্বামীৰ নাম: ভবেশ বৰ্মন ঘৰ নং : 80 বয়স : 33 লিঙ্গ : মহিলা | LQW0091959 ফটো উপলব্ধ |
| 187 নাম : তীনমণী বৰ্মন পিতাৰ নাম: দীপক বৰ্মন ঘৰ নং : 40 বয়স : 25 লিঙ্গ : মহিলা | LQW0539940 ফটো উপলব্ধ | 188 নাম : ভূপালী বৰ্মন পিতাৰ নাম: দিপক বৰ্মন ঘৰ নং : 40 বয়স : 23 লিঙ্গ : মহিলা | LQW1505957 ফটো উপলব্ধ | 189 নাম : জেউতি বৰ্মন স্বামীৰ নাম: ভগীৰথ বৰ্মন ঘৰ নং : 40 বয়স : 22 লিঙ্গ : মহিলা | LQW1462985 ফটো উপলব্ধ |
| 190 নাম : বিনীতা ঠাকুৰীয়া পিতাৰ নাম: মধু ঠাকুৰীয়া ঘৰ নং : 40 বয়স : 21 লিঙ্গ : মহিলা | UUI0126482 ফটো উপলব্ধ | 191 নাম : জীৱন বৰ্মন পিতাৰ নাম: তৰুন বৰ্মন ঘৰ নং : 81 বয়স : 66 লিঙ্গ : পুৰুষ | LQW9936145 ফটো উপলব্ধ | 192 নাম : হিৰন বৰ্মন স্বামীৰ নাম: জীৱন বৰ্মন ঘৰ নং : 81 বয়স : 54 লিঙ্গ : মহিলা | LQW9936156 ফটো উপলব্ধ |
| 193 নাম : সুভাষ বড়ো পিতাৰ নাম: মেগো বড়ো ঘৰ নং : 41 বয়স : 39 লিঙ্গ : পুৰুষ | UUI0029496 ফটো উপলব্ধ | 194 নাম : ভবেন্দ্ৰ নাথ পিতাৰ নাম: সন্তোৰাম নাথ ঘৰ নং : 41 বয়স : 39 লিঙ্গ : পুৰুষ | UUI0104026 ফটো উপলব্ধ | 195 নাম : লক্ষী বৰ্মন স্বামীৰ নাম: শচীন বৰ্মন ঘৰ নং : 81 বয়স : 38 লিঙ্গ : মহিলা | LQW1887112 ফটো উপলব্ধ |
| 196 নাম : শচীন বৰ্মন পিতাৰ নাম: জীৱন বৰ্মন ঘৰ নং : 81 বয়স : 37 লিঙ্গ : পুৰুষ | LQW9936134 ফটো উপলব্ধ | 197 নাম : মৰমী নাথ স্বামীৰ নাম: ভবেন্দ্ৰ নাথ ঘৰ নং : 41 বয়স : 37 লিঙ্গ : মহিলা | UUI0077248 ফটো উপলব্ধ | 198 নাম : অজয় বৰ্মন পিতাৰ নাম: জীৱন বৰ্মন ঘৰ নং : 81 বয়স : 34 লিঙ্গ : পুৰুষ | LQW9942045 ফটো উপলব্ধ |
| 199 নাম : ললিতা বৰ্মন স্বামীৰ নাম: অজয় বৰ্মন ঘৰ নং : 81 বয়স : 34 লিঙ্গ : মহিলা | LQW0410266 ফটো উপলব্ধ | 200 নাম : লোহিত বৰ্মন পিতাৰ নাম: তৰুন ঘৰ নং : 82 বয়স : 61 লিঙ্গ : পুৰুষ | LQW9936167 ফটো উপলব্ধ | 201 নাম : প্ৰতিভা বৰ্মন স্বামীৰ নাম: লোহিত ঘৰ নং : 82 বয়স : 55 লিঙ্গ : মহিলা | LQW9936178 ফটো উপলব্ধ |
| 202 নাম : সমিন বৰ্মন পিতাৰ নাম: লহিত বৰ্মন ঘৰ নং : 82 বয়স : 37 লিঙ্গ : পুৰুষ | LQW9936189 ফটো উপলব্ধ | 203 নাম : চুমি বৰ্মন স্বামীৰ নাম: সমিন বৰ্মন ঘৰ নং : 82 বয়স : 25 লিঙ্গ : মহিলা | LQW0278267 ফটো উপলব্ধ | 204 নাম : ৰমণী বৰ্মন পিতাৰ নাম: লক্ষে ঘৰ নং : 83 বয়স : 86 লিঙ্গ : পুৰুষ | LQW9936190 ফটো উপলব্ধ |
| 205 নাম : পুতুলী বৰ্মন স্বামীৰ নাম: ৰমণী ঘৰ নং : 83 বয়স : 75 লিঙ্গ : মহিলা | LQW9936203 ফটো উপলব্ধ | 206 নাম : ভূমিধৰ বৰ্মন পিতাৰ নাম: ৰমণী ঘৰ নং : 83 বয়স : 49 লিঙ্গ : পুৰুষ | LQW9936214 ফটো উপলব্ধ | 207 নাম : গোপী বৰ্মন পিতাৰ নাম: ৰমণী ঘৰ নং : 83 বয়স : 46 লিঙ্গ : পুৰুষ | LQW9936225 ফটো উপলব্ধ |
| 208 নাম : জেউতী বৰ্মন স্বামীৰ নাম: ভূমিধৰ ঘৰ নং : 83 বয়স : 42 লিঙ্গ : মহিলা | LQW9936236 ফটো উপলব্ধ | 209 নাম : দীপেন বৰ্মন পিতাৰ নাম: ৰমণী বৰ্মন ঘৰ নং : 83 বয়স : 38 লিঙ্গ : মহিলা | LQW9936258 ফটো উপলব্ধ | 210 নাম : ৰুন বৰ্মন মাতৃৰ নাম: গোপী বৰ্মন ঘৰ নং : 83 বয়স : 36 লিঙ্গ : পুৰুষ | LQW0095489 ফটো উপলব্ধ |



| | | | | | |
|---|--------------------------|---|--------------------------|--|--------------------------|
| 211 নাম : বিচিত্ৰা হাজৰিকা স্বামীৰ নাম : অতুল ঘৰ নং : 88 বয়স : 74 লিঙ্গ : মহিলা | LQW9936270 ফটো উপলব্ধ | 212 নাম : গিৰিশ হাজৰিকা পিতাৰ নাম : অতুল ঘৰ নং : 88 বয়স : 58 লিঙ্গ : পুৰুষ | LQW9936281 ফটো উপলব্ধ | 213 নাম : প্ৰদীপ হাজৰিকা পিতাৰ নাম : অতুল ঘৰ নং : 88 বয়স : 56 লিঙ্গ : পুৰুষ | LQW9936292 ফটো উপলব্ধ |
| 214 নাম : তিলোমা হাজৰিকা স্বামীৰ নাম : প্ৰদীপ হাজৰিকা ঘৰ নং : 88 বয়স : 45 লিঙ্গ : মহিলা | LQW9936338 ফটো উপলব্ধ | 215 নাম : জেউতী হাজৰিকা স্বামীৰ নাম : গিৰিশ ঘৰ নং : 88 বয়স : 42 লিঙ্গ : মহিলা | LQW9936316 ফটো উপলব্ধ | 216 নাম : বুবুল হাজৰিকা পিতাৰ নাম : অতুল হাজৰিকা ঘৰ নং : 88 বয়স : 38 লিঙ্গ : পুৰুষ | LQW9936327 ফটো উপলব্ধ |
| 217 নাম : সবিতা হাজৰিকা স্বামীৰ নাম : বুবুল হাজৰিকা ঘৰ নং : 88 বয়স : 31 লিঙ্গ : মহিলা | LQW0557801 ফটো উপলব্ধ | 218 নাম : অসীম হাজৰিকা পিতাৰ নাম : গিৰিশ হাজৰিকা ঘৰ নং : 44 বয়স : 23 লিঙ্গ : পুৰুষ | LQW1154004 ফটো উপলব্ধ | 219 নাম : মহিমা হাজৰিকা স্বামীৰ নাম : বিষ্ণু ঘৰ নং : 88 বয়স : 68 লিঙ্গ : মহিলা | LQW9936350 ফটো উপলব্ধ |
| 220 নাম : বিষ্ণু হাজৰিকা পিতাৰ নাম : ভাবিত ঘৰ নং : 85 বয়স : 55 লিঙ্গ : পুৰুষ | LQW9936349 ফটো উপলব্ধ | 221 নাম : বিজয় হাজৰিকা পিতাৰ নাম : বিষ্ণু ঘৰ নং : 85 বয়স : 52 লিঙ্গ : পুৰুষ | LQW9936361 ফটো উপলব্ধ | 222 নাম : গিতিমা হাজৰিকা স্বামীৰ নাম : বমেন হাজৰিকা ঘৰ নং : 85 বয়স : 44 লিঙ্গ : মহিলা | LQW1887123 ফটো উপলব্ধ |
| 223 নাম : বমেন হাজৰিকা পিতাৰ নাম : বিষ্ণু ঘৰ নং : 85 বয়স : 43 লিঙ্গ : পুৰুষ | LQW9936372 ফটো উপলব্ধ | 224 নাম : কিশোৰ হাজৰিকা পিতাৰ নাম : বিষ্ণু ঘৰ নং : 85 বয়স : 38 লিঙ্গ : পুৰুষ | LQW9936407 ফটো উপলব্ধ | 225 নাম : ধৰিত্ৰী হাজৰিকা স্বামীৰ নাম : বিজয় হাজৰিকা ঘৰ নং : 85 বয়স : 31 লিঙ্গ : মহিলা | LQW1977362 ফটো উপলব্ধ |
| 226 নাম : হিমাশ্ৰী হাজৰিকা স্বামীৰ নাম : কিশোৰ হাজৰিকা ঘৰ নং : 45 বয়স : 30 লিঙ্গ : মহিলা | LQW0189902 ফটো উপলব্ধ | 227 নাম : নয়ন বয় পিতাৰ নাম : দুলাল বয় ঘৰ নং : 45 বয়স : 25 লিঙ্গ : পুৰুষ | LQW0447888 ফটো উপলব্ধ | 228 নাম : অসীম হাজৰিকা পিতাৰ নাম : গিৰিশ হাজৰিকা ঘৰ নং : 45 বয়স : 22 লিঙ্গ : পুৰুষ | LQW1456664 ফটো উপলব্ধ |
| 229 নাম : অলকেশ বৰ্মন পিতাৰ নাম : জ্ঞানদা বৰ্মন ঘৰ নং : 45 বয়স : 21 লিঙ্গ : পুৰুষ | UUI0008607 ফটো উপলব্ধ | 230 নাম : প্ৰীতি বৰ্মন পিতাৰ নাম : জ্ঞানদা বৰ্মন ঘৰ নং : 45 বয়স : 20 লিঙ্গ : মহিলা | UUI0113530 ফটো উপলব্ধ | 231 নাম : প্ৰবাল বৰ্মন পিতাৰ নাম : জ্ঞানদা বৰ্মন ঘৰ নং : 45 বয়স : 20 লিঙ্গ : পুৰুষ | UUI0113563 ফটো উপলব্ধ |
| 232 নাম : দিনেশ বৰ্মন পিতাৰ নাম : বমেশ ঘৰ নং : 8৬ বয়স : 58 লিঙ্গ : পুৰুষ | LQW9936429 ফটো উপলব্ধ | 233 নাম : তাৰা বৰ্মন স্বামীৰ নাম : দিনেশ ঘৰ নং : 8৬ বয়স : 54 লিঙ্গ : মহিলা | LQW9936430 ফটো উপলব্ধ | 234 নাম : বালেন বৰ্মন পিতাৰ নাম : দিনেশ বৰ্মন ঘৰ নং : 8৬ বয়স : 32 লিঙ্গ : পুৰুষ | LQW9941791 ফটো উপলব্ধ |
| 235 নাম : হিমাংশু বৰ্মন পিতাৰ নাম : দিনেশ বৰ্মন ঘৰ নং : 8৬ বয়স : 27 লিঙ্গ : পুৰুষ | LQW0149500 ফটো উপলব্ধ | 236 নাম : বিমা বৰ্মন পিতাৰ নাম : দিনেশ বৰ্মন ঘৰ নং : 8৬ বয়স : 26 লিঙ্গ : মহিলা | LQW0359950 ফটো উপলব্ধ | 237 নাম : দ্বিজেন বৰ্মন পিতাৰ নাম : বমেশ ঘৰ নং : 8৭ বয়স : 61 লিঙ্গ : পুৰুষ | LQW9936441 ফটো উপলব্ধ |
| 238 নাম : তৰু বৰ্মন স্বামীৰ নাম : দ্বিজেন ঘৰ নং : 8৭ বয়স : 56 লিঙ্গ : মহিলা | LQW9936452 ফটো উপলব্ধ | 239 নাম : হিৰেন বৰ্মন পিতাৰ নাম : দ্বিজেন বৰ্মন ঘৰ নং : 47 বয়স : 24 লিঙ্গ : পুৰুষ | LQW0513135 ফটো উপলব্ধ | 240 নাম : বমেশ বৰ্মন পিতাৰ নাম : সিদ্ধু ঘৰ নং : 8৮ বয়স : 88 লিঙ্গ : পুৰুষ | LQW9936463 ফটো উপলব্ধ |



| | | | | | |
|--|--------------------------|--|--------------------------|---|--------------------------|
| 241 নাম : সংগীতা চৌধুৰী স্বামীৰ নাম: যোগেশ্বৰ চৌধুৰী ঘৰ নং : 8৮ বয়স : 30 লিঙ্গ : মহিলা | LQW0101709 ফটো উপলব্ধ | 242 নাম : ববিতা বৰ্মন স্বামীৰ নাম: সুৰেন ঘৰ নং : 8৯ বয়স : 49 লিঙ্গ : মহিলা | LQW9936543 ফটো উপলব্ধ | 243 নাম : সুৰেন বৰ্মন পিতাৰ নাম: উমেশ ঘৰ নং : 8৯ বয়স : 48 লিঙ্গ : পুৰুষ | LQW9936521 ফটো উপলব্ধ |
| 244 নাম : ললিত বৰ্মন পিতাৰ নাম: উমেশ বৰ্মন ঘৰ নং : 8৯ বয়স : 38 লিঙ্গ : পুৰুষ | LQW9936565 ফটো উপলব্ধ | 245 নাম : জয়ন্তী বৰ্মন স্বামীৰ নাম: ললিত বৰ্মন ঘৰ নং : 8৯ বয়স : 37 লিঙ্গ : মহিলা | LQW9936509 ফটো উপলব্ধ | 246 নাম : দিকু বৰ্মন পিতাৰ নাম: সুৰেন বৰ্মন ঘৰ নং : 8৯ বয়স : 28 লিঙ্গ : পুৰুষ | LQW0149831 ফটো উপলব্ধ |
| 247 নাম : সূৰ্য্য বৰ্মন পিতাৰ নাম: উমেশ ঘৰ নং : ৫০ বয়স : 55 লিঙ্গ : পুৰুষ | LQW9936576 ফটো উপলব্ধ | 248 নাম : অনিমা বৰ্মন স্বামীৰ নাম: সূৰ্য্য ঘৰ নং : ৫০ বয়স : 48 লিঙ্গ : মহিলা | LQW9936587 ফটো উপলব্ধ | 249 নাম : ৰাজীৱ বৰ্মন পিতাৰ নাম: সূৰ্য্য বৰ্মন ঘৰ নং : ৫০ বয়স : 42 লিঙ্গ : মহিলা | LQW0104208 ফটো উপলব্ধ |
| 250 নাম : ভৱেশ বৰ্মন পিতাৰ নাম: সূৰ্য্য বৰ্মন ঘৰ নং : ৫০ বয়স : 40 লিঙ্গ : পুৰুষ | LQW0309674 ফটো উপলব্ধ | 251 নাম : দীপ বৰ্মন পিতাৰ নাম: সূৰ্য্য বৰ্মন ঘৰ নং : 50 বয়স : 37 লিঙ্গ : পুৰুষ | LQW0541656 ফটো উপলব্ধ | 252 নাম : উত্তৰা বৰ্মন স্বামীৰ নাম: ভৱেশ বৰ্মন ঘৰ নং : ৫০ বয়স : 32 লিঙ্গ : মহিলা | LQW0104349 ফটো উপলব্ধ |
| 253 নাম : শিবানী বৰ্মন স্বামীৰ নাম: দ্বিপজ্যোতি বৰ্মন ঘৰ নং : ৫০ বয়স : 31 লিঙ্গ : মহিলা | LQW0309872 ফটো উপলব্ধ | 254 নাম : পায়েল দাস বৰ্মন স্বামীৰ নাম: ৰাজীৱ বৰ্মন ঘৰ নং : ৫০ বয়স : 27 লিঙ্গ : মহিলা | LQW0359018 ফটো উপলব্ধ | 255 নাম : পদমী বৰ্মন স্বামীৰ নাম: সুধন ঘৰ নং : ৫১ বয়স : 56 লিঙ্গ : মহিলা | LQW9936645 ফটো উপলব্ধ |
| 256 নাম : সঞ্জিত বৰ্মন পিতাৰ নাম: সুধন ঘৰ নং : ৫১ বয়স : 42 লিঙ্গ : পুৰুষ | LQW9936656 ফটো উপলব্ধ | 257 নাম : শিখা মণি শালৈ স্বামীৰ নাম: সঞ্জিত বৰ্মন ঘৰ নং : ৫১ বয়স : 34 লিঙ্গ : মহিলা | LQW0267831 ফটো উপলব্ধ | 258 নাম : যোগেন বৰ্মন পিতাৰ নাম: সিন্ধু ঘৰ নং : ৫২ বয়স : 68 লিঙ্গ : পুৰুষ | LQW9936667 ফটো উপলব্ধ |
| 259 নাম : প্ৰনতি বৰ্মন স্বামীৰ নাম: যোগেন বৰ্মন ঘৰ নং : ৫২ বয়স : 58 লিঙ্গ : মহিলা | LQW9936678 ফটো উপলব্ধ | 260 নাম : গোকুল বৰ্মন পিতাৰ নাম: যোগেন বৰ্মন ঘৰ নং : ৫২ বয়স : 43 লিঙ্গ : পুৰুষ | LQW9936689 ফটো উপলব্ধ | 261 নাম : জয়ন্ত বৰ্মন পিতাৰ নাম: যোগেন বৰ্মন ঘৰ নং : ৫২ বয়স : 38 লিঙ্গ : পুৰুষ | LQW9936690 ফটো উপলব্ধ |
| 262 নাম : বন্দনা বৰ্মন স্বামীৰ নাম: গোকুল বৰ্মন ঘৰ নং : ৫২ বয়স : 29 লিঙ্গ : মহিলা | LQW0106989 ফটো উপলব্ধ | 263 নাম : ভবেন বৰ্মন পিতাৰ নাম: সিন্ধু ঘৰ নং : ৫৩ বয়স : 76 লিঙ্গ : পুৰুষ | LQW9936725 ফটো উপলব্ধ | 264 নাম : সৰলা বৰ্মন স্বামীৰ নাম: ভবেন ঘৰ নং : ৫৩ বয়স : 66 লিঙ্গ : মহিলা | LQW9936736 ফটো উপলব্ধ |
| 265 নাম : হিতেশ বৰ্মন পিতাৰ নাম: ভবেন ঘৰ নং : ৫৩ বয়স : 46 লিঙ্গ : পুৰুষ | LQW9936747 ফটো উপলব্ধ | 266 নাম : মালবিকা বৰ্মন স্বামীৰ নাম: হিতেশ বৰ্মন ঘৰ নং : ৫৩ বয়স : 41 লিঙ্গ : মহিলা | LQW9936758 ফটো উপলব্ধ | 267 নাম : লবো বৰ্মন পিতাৰ নাম: ভবেন বৰ্মন ঘৰ নং : ৫৩ বয়স : 31 লিঙ্গ : পুৰুষ | LQW1887134 ফটো উপলব্ধ |
| 268 নাম : ডিম্পী ৰয় স্বামীৰ নাম: কমল ৰয় ঘৰ নং : 53 বয়স : 26 লিঙ্গ : মহিলা | LQW0486969 ফটো উপলব্ধ | 269 নাম : ৰাজেন বৰ্মন পিতাৰ নাম: সিন্ধু ঘৰ নং : ৫৪ বয়স : 78 লিঙ্গ : পুৰুষ | LQW9936769 ফটো উপলব্ধ | 270 নাম : আইকন বৰ্মন স্বামীৰ নাম: ৰাজেন বৰ্মন ঘৰ নং : ৫৪ বয়স : 75 লিঙ্গ : মহিলা | LQW9936770 ফটো উপলব্ধ |



| | | | | | |
|---|--------------------------|---|--------------------------|---|--------------------------|
| 271 নাম : কমলী যুগীয়াৰী স্বামীৰ নাম: ৰবিন্দ্র যুগীয়াৰী ঘৰ নং : ৫৪ বয়স : 49 লিঙ্গ : মহিলা | LQW0149344 ফটো উপলব্ধ | E 272 নাম : মুক তা বৰ্মন পিতাৰ নাম: ৰাজেন ঘৰ নং : ৫৪ বয়স : 48 লিঙ্গ : পুৰুষ | LQW9936805 ফটো উপলব্ধ | 273 নাম : দিপীকা বৰ্মন স্বামীৰ নাম: মুকুতা বৰ্মন ঘৰ নং : ৫৪ বয়স : 40 লিঙ্গ : মহিলা | LQW9936849 ফটো উপলব্ধ |
| 274 নাম : ৰাজকুমাৰ বৰ্মন পিতাৰ নাম: ৰাজেন বৰ্মন ঘৰ নং : ৫৪ বয়স : 38 লিঙ্গ : পুৰুষ | LQW9936850 ফটো উপলব্ধ | 275 নাম : ঘনশ্যাম বৰ্মন পিতাৰ নাম: ৰাজেন ঘৰ নং : ৫৪ বয়স : 38 লিঙ্গ : পুৰুষ | LQW9936816 ফটো উপলব্ধ | 276 নাম : জিম্বাবানী শূগীয়াৰী পিতাৰ নাম: ৰবিন্দ্র যুগীয়াৰী ঘৰ নং : ৫৪ বয়স : 37 লিঙ্গ : মহিলা | LQW0149393 ফটো উপলব্ধ |
| 277 নাম : সুস্মীতা বড়ো স্বামীৰ নাম: ৰাজকুমাৰ বৰ্মন ঘৰ নং : 54 বয়স : 29 লিঙ্গ : মহিলা | LQW0542373 ফটো উপলব্ধ | 278 নাম : প্ৰিতম যুগীয়াৰী পিতাৰ নাম: ৰবিন্দ্র যুগীয়াৰী ঘৰ নং : ৫৪ বয়স : 27 লিঙ্গ : পুৰুষ | LQW0149401 ফটো উপলব্ধ | 279 নাম : ববিতা বৰ্মন স্বামীৰ নাম: ঘনশ্যাম বৰ্মন ঘৰ নং : 54 বয়স : 25 লিঙ্গ : মহিলা | LQW0420836 ফটো উপলব্ধ |
| 280 নাম : ধুবৰাজ বৰ্মন পিতাৰ নাম: কৈলাস বৰ্মন ঘৰ নং : 54 বয়স : 22 লিঙ্গ : পুৰুষ | LQW1503606 ফটো উপলব্ধ | 281 নাম : অমন বৰ্মন পিতাৰ নাম: দীপক বৰ্মন ঘৰ নং : 54 বয়স : 21 লিঙ্গ : পুৰুষ | UUI0116004 ফটো উপলব্ধ | 282 নাম : ভাস্কৰ বৰ্মন পিতাৰ নাম: মুকুতা বৰ্মন ঘৰ নং : 54 বয়স : 19 লিঙ্গ : পুৰুষ | UUI0081836 ফটো উপলব্ধ |
| 283 নাম : দশৰথ মজুমদাৰ পিতাৰ নাম: কলৌ ঘৰ নং : ৫৫ বয়স : 75 লিঙ্গ : পুৰুষ | LQW9936872 ফটো উপলব্ধ | 284 নাম : মাইকন মজুমদাৰ স্বামীৰ নাম: দশৰথ ঘৰ নং : ৫৫ বয়স : 64 লিঙ্গ : মহিলা | LQW9936883 ফটো উপলব্ধ | 285 নাম : কামিনী মজুমদাৰ স্বামীৰ নাম: দশৰথ ঘৰ নং : ৫৫ বয়স : 62 লিঙ্গ : মহিলা | LQW9936894 ফটো উপলব্ধ |
| 286 নাম : পঙ্কজ মজুমদাৰ পিতাৰ নাম: দশৰথ ঘৰ নং : ৫৫ বয়স : 41 লিঙ্গ : পুৰুষ | LQW9936907 ফটো উপলব্ধ | 287 নাম : সুৰজিত মজুমদাৰ পিতাৰ নাম: দশৰথ ঘৰ নং : ৫৫ বয়স : 37 লিঙ্গ : পুৰুষ | LQW9936918 ফটো উপলব্ধ | 288 নাম : চন্দন মজুমদাৰ পিতাৰ নাম: দশৰথ মজুমদাৰ ঘৰ নং : ৫৫ বয়স : 37 লিঙ্গ : পুৰুষ | LQW9936861 ফটো উপলব্ধ |
| 289 নাম : কমল ৰয় পিতাৰ নাম: তিকেন ৰয় ঘৰ নং : ৫৫ বয়স : 36 লিঙ্গ : পুৰুষ | LQW9942056 ফটো উপলব্ধ | 290 নাম : গিতিমা বৰ্মন ৰয় স্বামীৰ নাম: ত্ৰিদিপ ৰয় ঘৰ নং : ৫৫ বয়স : 34 লিঙ্গ : মহিলা | LQW9942089 ফটো উপলব্ধ | 291 নাম : মনিকা মজুমদাৰ স্বামীৰ নাম: সুৰজিত মজুমদাৰ ঘৰ নং : ৫৫ বয়স : 34 লিঙ্গ : মহিলা | LQW0110676 ফটো উপলব্ধ |
| 292 নাম : দিপিকা মজুমদাৰ স্বামীৰ নাম: চন্দন মজুমদাৰ ঘৰ নং : 55 বয়স : 34 লিঙ্গ : মহিলা | UUI0132100 ফটো উপলব্ধ | 293 নাম : ৰাজমোহন মজুমদাৰ পিতাৰ নাম: কলৌ ঘৰ নং : ৫৬ বয়স : 56 লিঙ্গ : পুৰুষ | LQW9936929 ফটো উপলব্ধ | 294 নাম : কুঞ্জ মজুমদাৰ স্বামীৰ নাম: ৰাজমোহন ঘৰ নং : ৫৬ বয়স : 46 লিঙ্গ : মহিলা | LQW9936930 ফটো উপলব্ধ |
| 295 নাম : হিৰকজ্যোতি মজুমদাৰ পিতাৰ নাম: ৰাজমোহন মজুমদাৰ ঘৰ নং : ৫৬ বয়স : 30 লিঙ্গ : পুৰুষ | LQW1977420 ফটো উপলব্ধ | 296 নাম : ৰতন মজুমদাৰ পিতাৰ নাম: ৰাজমোহন মজুমদাৰ ঘৰ নং : 56 বয়স : 27 লিঙ্গ : পুৰুষ | LQW1179084 ফটো উপলব্ধ | 297 নাম : জয়মতী বৰ্মন স্বামীৰ নাম: ধনেশ্বৰ ঘৰ নং : ৫৭ বয়স : 66 লিঙ্গ : মহিলা | LQW9936952 ফটো উপলব্ধ |
| 298 নাম : দিবাকৰ বৰ্মন পিতাৰ নাম: ধনেশ্বৰ ঘৰ নং : ৫৭ বয়স : 50 লিঙ্গ : পুৰুষ | LQW9936941 ফটো উপলব্ধ | 299 নাম : অপূৰ্ব বৰ্মন পিতাৰ নাম: ধনেশ্বৰ বৰ্মন ঘৰ নং : ৫৭ বয়স : 46 লিঙ্গ : পুৰুষ | LQW9936963 ফটো উপলব্ধ | 300 নাম : ভনিতা বৰ্মন পিতাৰ নাম: অপূৰ্ব ঘৰ নং : ৫৭ বয়স : 41 লিঙ্গ : মহিলা | LQW9936974 ফটো উপলব্ধ |



| | | | | | |
|--|--------------------------|--|--------------------------|--|--------------------------|
| 301 নাম : মইনা বৰ্মন স্বামীৰ নাম: দিবাকৰ বৰ্মন ঘৰ নং : ৫৭ বয়স : 37 লিঙ্গ : মহিলা | LQW0113498 ফটো উপলব্ধ | 302 নাম : নবজীত বৰ্মন পিতাৰ নাম: নৰকান্ত বৰ্মন ঘৰ নং : ৫৭ বয়স : 30 লিঙ্গ : পুৰুষ | LQW0113969 ফটো উপলব্ধ | 303 নাম : ডুডুল বৰ্মন পিতাৰ নাম: অপূৰ্ব বৰ্মন ঘৰ নং : 57 বয়স : 25 লিঙ্গ : পুৰুষ | LQW1154038 ফটো উপলব্ধ |
| 304 নাম : সাগৰ বৰ্মন পিতাৰ নাম: অপূৰ্ব বৰ্মন ঘৰ নং : 57 বয়স : 20 লিঙ্গ : পুৰুষ | UUI0094664 ফটো উপলব্ধ | 305 নাম : নৰকান্ত বৰ্মন পিতাৰ নাম: হৰেশ্বৰ ঘৰ নং : ৫৮ বয়স : 60 লিঙ্গ : পুৰুষ | LQW9936996 ফটো উপলব্ধ | 306 নাম : ক্ষিৰদা বৰ্মন স্বামীৰ নাম: নৰকান্ত ঘৰ নং : ৫৮ বয়স : 54 লিঙ্গ : মহিলা | LQW9937002 ফটো উপলব্ধ |
| 307 নাম : ব্ৰজেন বৰ্মন পিতাৰ নাম: নৰকান্ত বৰ্মন ঘৰ নং : ৫৮ বয়স : 34 লিঙ্গ : পুৰুষ | LQW1887145 ফটো উপলব্ধ | 308 নাম : দুলুমনী বৰ্মন স্বামীৰ নাম: ব্ৰজেন বৰ্মন ঘৰ নং : ৫৮ বয়স : 28 লিঙ্গ : মহিলা | LQW0557819 ফটো উপলব্ধ | 309 নাম : তৰুন বৰ্মন পিতাৰ নাম: হৰেশ্বৰ ঘৰ নং : ৫৮ বয়স : 66 লিঙ্গ : পুৰুষ | LQW9937013 ফটো উপলব্ধ |
| 310 নাম : নিলীমা বৰ্মন স্বামীৰ নাম: তৰুন ঘৰ নং : ৫৯ বয়স : 58 লিঙ্গ : মহিলা | LQW9937024 ফটো উপলব্ধ | 311 নাম : আলোক বৰ্মন পিতাৰ নাম: তৰুন ঘৰ নং : ৫৯ বয়স : 42 লিঙ্গ : পুৰুষ | LQW9937035 ফটো উপলব্ধ | 312 নাম : হৰকান্ত বৰ্মন পিতাৰ নাম: তৰুন ঘৰ নং : ৫৯ বয়স : 38 লিঙ্গ : পুৰুষ | LQW9937046 ফটো উপলব্ধ |
| 313 নাম : ৰশ্মি বৰ্মন স্বামীৰ নাম: আলোক বৰ্মন ঘৰ নং : ৫৯ বয়স : 37 লিঙ্গ : মহিলা | LQW0359778 ফটো উপলব্ধ | 314 নাম : মিতালী বৰ্মন পিতাৰ নাম: তৰুণ বৰ্মন ঘৰ নং : 59 বয়স : 31 লিঙ্গ : মহিলা | LQW0541706 ফটো উপলব্ধ | 315 নাম : অমল্য বৰ্মন পিতাৰ নাম: হৰেশ্বৰ ঘৰ নং : ৬০ বয়স : 63 লিঙ্গ : পুৰুষ | LQW9937057 ফটো উপলব্ধ |
| 316 নাম : ভূপেন বৰ্মন অন্যান্য: অমল্য বৰ্মন ঘৰ নং : ৬০ বয়স : 51 লিঙ্গ : পুৰুষ | LQW0116376 ফটো উপলব্ধ | 317 নাম : ভূপেন বৰ্মন পিতাৰ নাম: গুদা ৰাম ৰাজবংশী ঘৰ নং : 60 বয়স : 51 লিঙ্গ : পুৰুষ | LQW2005494 ফটো উপলব্ধ | 318 নাম : ললিতা বৰ্মন অন্যান্য: অমল্য বৰ্মন ঘৰ নং : ৬০ বয়স : 37 লিঙ্গ : মহিলা | LQW0116426 ফটো উপলব্ধ |
| 319 নাম : গীতা বৰ্মন স্বামীৰ নাম: হৰিশ বৰ্মন ঘৰ নং : ৬০ বয়স : 37 লিঙ্গ : মহিলা | LQW0359695 ফটো উপলব্ধ | 320 নাম : শচীন বৰ্মন পিতাৰ নাম: অমল্য ঘৰ নং : ৬০ বয়স : 37 লিঙ্গ : পুৰুষ | LQW9937079 ফটো উপলব্ধ | 321 নাম : হৰিশ বৰ্মন পিতাৰ নাম: অমল্য বৰ্মন ঘৰ নং : ৬০ বয়স : 34 লিঙ্গ : পুৰুষ | LQW0150334 ফটো উপলব্ধ |
| 322 নাম : সংগীতা বৰ্মন স্বামীৰ নাম: শচীন বৰ্মন ঘৰ নং : ৬০ বয়স : 34 লিঙ্গ : মহিলা | LQW0210823 ফটো উপলব্ধ | 323 নাম : ধীৰাজ বৰ্মন পিতাৰ নাম: অমল্য বৰ্মন ঘৰ নং : ৬০ বয়স : 31 লিঙ্গ : পুৰুষ | LQW0151084 ফটো উপলব্ধ | E 324 নাম : জিতেন বৰ্মন পিতাৰ নাম: অমল্য ঘৰ নং : ৬১ বয়স : 64 লিঙ্গ : পুৰুষ | LQW9937080 ফটো উপলব্ধ |
| 325 নাম : চাইয়্য বৰ্মন স্বামীৰ নাম: জিতেন ঘৰ নং : ৬১ বয়স : 58 লিঙ্গ : মহিলা | LQW9937091 ফটো উপলব্ধ | 326 নাম : চম্পক বৰ্মন পিতাৰ নাম: জীতেন বৰ্মন ঘৰ নং : 61 বয়স : 33 লিঙ্গ : পুৰুষ | LQW0401232 ফটো উপলব্ধ | 327 নাম : সবিতা বৰ্মন স্বামীৰ নাম: প্ৰানজিত বৰ্মন ঘৰ নং : 61 বয়স : 33 লিঙ্গ : মহিলা | UUI0150128 ফটো উপলব্ধ |
| 328 নাম : ৰস্মী বৰ্মন স্বামীৰ নাম: চম্পক বৰ্মন ঘৰ নং : 61 বয়স : 27 লিঙ্গ : মহিলা | UUI0044289 ফটো উপলব্ধ | 329 নাম : জগদিশু বৰ্মন পিতাৰ নাম: উপেন বৰ্মন ঘৰ নং : ৬২ বয়স : 47 লিঙ্গ : পুৰুষ | LQW9937115 ফটো উপলব্ধ | 330 নাম : নিৰো বৰ্মন পিতাৰ নাম: উপিন ঘৰ নং : ৬২ বয়স : 45 লিঙ্গ : মহিলা | LQW9937104 ফটো উপলব্ধ |



| | | | | | |
|--|--------------------------|---|--------------------------|--|--------------------------|
| 331 নাম : মিতালী কলিতা স্বামীৰ নাম : জগদীশ বৰ্মন ঘৰ নং : ৬২ বয়স : 37 লিঙ্গ : মহিলা | LQW0557777 ফটো উপলব্ধ | 332 নাম : থানেশ্বৰ বৰ্মন পিতাৰ নাম : উপেন বৰ্মন ঘৰ নং : ৬২ বয়স : 32 লিঙ্গ : পুৰুষ | LQW0220376 ফটো উপলব্ধ | 333 নাম : বনজয় বেনাজী পিতাৰ নাম : সনেশ্বৰ বেনাজী ঘৰ নং : 62 বয়স : 27 লিঙ্গ : পুৰুষ | LQW0454975 ফটো উপলব্ধ |
| 334 নাম : উত্তম বৰ্মন পিতাৰ নাম : হাহিৰাম ঘৰ নং : ৬৪ বয়স : 80 লিঙ্গ : পুৰুষ | LQW9937137 ফটো উপলব্ধ | 335 নাম : বেনুবালা বৰ্মন স্বামীৰ নাম : উত্তম বৰ্মন ঘৰ নং : ৬৪ বয়স : 68 লিঙ্গ : মহিলা | LQW9937159 ফটো উপলব্ধ | 336 নাম : অজিত বৰ্মন পিতাৰ নাম : হাহিৰাম বৰ্মন ঘৰ নং : ৬৪ বয়স : 67 লিঙ্গ : পুৰুষ | LQW9937160 ফটো উপলব্ধ |
| 337 নাম : হৰমোহন বৰ্মন পিতাৰ নাম : হাহিৰাম বৰ্মন ঘৰ নং : ৬৪ বয়স : 60 লিঙ্গ : পুৰুষ | LQW9937182 ফটো উপলব্ধ | 338 নাম : পদমী বৰ্মন স্বামীৰ নাম : অজিত বৰ্মন ঘৰ নং : ৬৪ বয়স : 59 লিঙ্গ : মহিলা | LQW9937171 ফটো উপলব্ধ | 339 নাম : ফণিধৰ বৰ্মন পিতাৰ নাম : হাহিৰাম বৰ্মন ঘৰ নং : ৬৪ বয়স : 57 লিঙ্গ : পুৰুষ | LQW9937206 ফটো উপলব্ধ |
| 340 নাম : মিৰা বৰ্মন স্বামীৰ নাম : হৰমোহন ঘৰ নং : ৬৪ বয়স : 55 লিঙ্গ : মহিলা | LQW9937193 ফটো উপলব্ধ | 341 নাম : বিনা বৰ্মন স্বামীৰ নাম : ফণিধৰ বৰ্মন ঘৰ নং : ৬৪ বয়স : 52 লিঙ্গ : মহিলা | LQW9937217 ফটো উপলব্ধ | 342 নাম : বমেন বৰ্মন পিতাৰ নাম : উত্তম বৰ্মন ঘৰ নং : ৬৪ বয়স : 48 লিঙ্গ : পুৰুষ | LQW9937228 ফটো উপলব্ধ |
| 343 নাম : নিৰঞ্জন বৰ্মন পিতাৰ নাম : উত্তম বৰ্মন ঘৰ নং : ৬৪ বয়স : 44 লিঙ্গ : পুৰুষ | LQW9937239 ফটো উপলব্ধ | 344 নাম : চম্পা বৰ্মন স্বামীৰ নাম : বমেন বৰ্মন ঘৰ নং : ৬৪ বয়স : 41 লিঙ্গ : মহিলা | LQW1887156 ফটো উপলব্ধ | 345 নাম : বাতুল বৰ্মন পিতাৰ নাম : অজিত বৰ্মন ঘৰ নং : ৬৪ বয়স : 41 লিঙ্গ : পুৰুষ | LQW9937251 ফটো উপলব্ধ |
| 346 নাম : সঞ্জয় বৰ্মন পিতাৰ নাম : অজিত বৰ্মন ঘৰ নং : ৬৪ বয়স : 40 লিঙ্গ : পুৰুষ | LQW9937262 ফটো উপলব্ধ | 347 নাম : চন্দনা বৰ্মন স্বামীৰ নাম : নিৰঞ্জন বৰ্মন ঘৰ নং : ৬৪ বয়স : 38 লিঙ্গ : মহিলা | LQW9937240 ফটো উপলব্ধ | 348 নাম : গগন বৰ্মন পিতাৰ নাম : অজিত ঘৰ নং : ৬৪ বয়স : 36 লিঙ্গ : পুৰুষ | LQW9937295 ফটো উপলব্ধ |
| 349 নাম : জন মনি বৰ্মন স্বামীৰ নাম : সঞ্জয় বৰ্মন ঘৰ নং : ৬৪ বয়স : 34 লিঙ্গ : মহিলা | LQW1887167 ফটো উপলব্ধ | 350 নাম : মোমী বৰ্মন স্বামীৰ নাম : গগন বৰ্মন ঘৰ নং : ৬৪ বয়স : 33 লিঙ্গ : মহিলা | LQW9942090 ফটো উপলব্ধ | 351 নাম : পূৰ্বী বৰ্মন পিতাৰ নাম : ফণিধৰ বৰ্মন ঘৰ নং : ৬৪ বয়স : 32 লিঙ্গ : মহিলা | LQW1887178 ফটো উপলব্ধ |
| 352 নাম : মিনাক্ষী বৰ্মন পিতাৰ নাম : হৰমোহন বৰ্মন ঘৰ নং : ৬৪ বয়স : 29 লিঙ্গ : মহিলা | LQW0150052 ফটো উপলব্ধ | 353 নাম : হিমাক্ষী বৰ্মন পিতাৰ নাম : হৰমোহন বৰ্মন ঘৰ নং : ৬৪ বয়স : 25 লিঙ্গ : মহিলা | LQW0557744 ফটো উপলব্ধ | 354 নাম : চিন্ময় বৰ্মন পিতাৰ নাম : নিৰঞ্জন বৰ্মন ঘৰ নং : 64 বয়স : 20 লিঙ্গ : পুৰুষ | UUI0048017 ফটো উপলব্ধ |
| 355 নাম : সুৰেন বৰ্মন পিতাৰ নাম : ভবন ঘৰ নং : ৬৫ বয়স : 66 লিঙ্গ : পুৰুষ | LQW9937308 ফটো উপলব্ধ | 356 নাম : যোগ্য বৰ্মন স্বামীৰ নাম : সুৰেন ঘৰ নং : ৬৫ বয়স : 55 লিঙ্গ : মহিলা | LQW9937319 ফটো উপলব্ধ | E 357 নাম : বিজয়া বৰ্মন স্বামীৰ নাম : সুৰেন ঘৰ নং : ৬৫ বয়স : 53 লিঙ্গ : মহিলা | LQW9937320 ফটো উপলব্ধ |
| 358 নাম : মানিক বৰ্মন পিতাৰ নাম : সুৰেন বৰ্মন ঘৰ নং : ৬৫ বয়স : 33 লিঙ্গ : পুৰুষ | LQW9937331 ফটো উপলব্ধ | 359 নাম : অনিতা বৰ্মন স্বামীৰ নাম : মানিক বৰ্মন ঘৰ নং : ৬৫ বয়স : 32 লিঙ্গ : মহিলা | LQW1521632 ফটো উপলব্ধ | 360 নাম : অচ্যুত বৰ্মন পিতাৰ নাম : সুৰেন বৰ্মন ঘৰ নং : ৬৫ বয়স : 29 লিঙ্গ : পুৰুষ | LQW0120659 ফটো উপলব্ধ |



| | | | | | |
|--|--------------------------|---|--------------------------|---|--------------------------|
| 361 নাম : গনেশ বৰ্মন পিতাৰ নাম: সুৰেন বৰ্মন॥ ঘৰ নং : ৬৫ বয়স : 27 লিঙ্গ : পুৰুষ | LQW0150722 ফটো উপলব্ধ | 362 নাম : বনদীপ বৰ্মন পিতাৰ নাম: সুৰেন বৰ্মন ঘৰ নং : 65 বয়স : 23 লিঙ্গ : পুৰুষ | LQW0524058 ফটো উপলব্ধ | 363 নাম : প্ৰমিলা বৰ্মন স্বামীৰ নাম: নাৰায়ন বৰ্মন ঘৰ নং : ৬৬ বয়স : 74 লিঙ্গ : মহিলা | LQW9937353 ফটো উপলব্ধ |
| 364 নাম : প্ৰফুল্ল বৰ্মন পিতাৰ নাম: নাৰায়ন ঘৰ নং : ৬৬ বয়স : 51 লিঙ্গ : পুৰুষ | LQW9937364 ফটো উপলব্ধ | 365 নাম : ঋতুপৰ্ণা বৰ্মন পিতাৰ নাম: নাৰায়ন ঘৰ নং : ৬৬ বয়স : 46 লিঙ্গ : মহিলা | LQW9937375 ফটো উপলব্ধ | 366 নাম : লুকুমনী বৰ্মন স্বামীৰ নাম: প্ৰফুল্ল বৰ্মন ঘৰ নং : ৬৬ বয়স : 29 লিঙ্গ : মহিলা | LQW0477497 ফটো উপলব্ধ |
| 367 নাম : বমাকান্ত বৰ্মন পিতাৰ নাম: মহন ঘৰ নং : ৬৭ বয়স : 65 লিঙ্গ : পুৰুষ | LQW9937397 ফটো উপলব্ধ | 368 নাম : লিলী বৰ্মন স্বামীৰ নাম: বমাকান্ত ঘৰ নং : ৬৭ বয়স : 63 লিঙ্গ : মহিলা | LQW9937400 ফটো উপলব্ধ | 369 নাম : গৌতম বৰ্মন পিতাৰ নাম: বমাকান্ত ঘৰ নং : ৬৭ বয়স : 41 লিঙ্গ : পুৰুষ | LQW9937411 ফটো উপলব্ধ |
| 370 নাম : ব্ৰজেন বৰ্মন পিতাৰ নাম: বমাকান্ত বৰ্মন ঘৰ নং : ৬৭ বয়স : 34 লিঙ্গ : পুৰুষ | LQW9941757 ফটো উপলব্ধ | 371 নাম : হিৰামনি বৰ্মন স্বামীৰ নাম: গৌতম বৰ্মন ঘৰ নং : ৬৭ বয়স : 34 লিঙ্গ : মহিলা | LQW0557728 ফটো উপলব্ধ | 372 নাম : নিৰলা পাঠক স্বামীৰ নাম: দত্তৰাম ঘৰ নং : ৬৮ বয়স : 66 লিঙ্গ : মহিলা | LQW9937422 ফটো উপলব্ধ |
| 373 নাম : ৰঞ্জিতা পাঠক স্বামীৰ নাম: পৰেশ পাঠক ঘৰ নং : ৬৮ বয়স : 54 লিঙ্গ : মহিলা | LQW9937444 ফটো উপলব্ধ | 374 নাম : কমল পাঠক পিতাৰ নাম: দত্তৰাম ঘৰ নং : ৬৮ বয়স : 48 লিঙ্গ : পুৰুষ | LQW9937455 ফটো উপলব্ধ | 375 নাম : গীতিকা পাঠক স্বামীৰ নাম: কমল পাঠক ঘৰ নং : ৬৮ বয়স : 43 লিঙ্গ : মহিলা | LQW1887189 ফটো উপলব্ধ |
| 376 নাম : ভবেশ পাঠক পিতাৰ নাম: দত্তৰাম ঘৰ নং : ৬৮ বয়স : 42 লিঙ্গ : পুৰুষ | LQW9937477 ফটো উপলব্ধ | 377 নাম : ধিৰাজ পাঠক পিতাৰ নাম: দত্তৰাম ঘৰ নং : ৬৮ বয়স : 41 লিঙ্গ : পুৰুষ | LQW9937488 ফটো উপলব্ধ | 378 নাম : কলিতা কলিতা মাতৃৰ নাম: বিৰেন কলিতা ঘৰ নং : 68 বয়স : 37 লিঙ্গ : মহিলা | LQW0015826 ফটো উপলব্ধ |
| 379 নাম : নমিতা পাঠক স্বামীৰ নাম: ভবেশ পাঠক ঘৰ নং : ৬৮ বয়স : 34 লিঙ্গ : মহিলা | LQW1887190 ফটো উপলব্ধ | 380 নাম : জৰী পাঠক স্বামীৰ নাম: ধিৰাজ পাঠক ঘৰ নং : 68 বয়স : 31 লিঙ্গ : মহিলা | LQW1114560 ফটো উপলব্ধ | 381 নাম : জীৱনকৃষ্ণ পাঠক মাতৃৰ নাম: ৰঞ্জিতা পাঠক ঘৰ নং : 68 বয়স : 25 লিঙ্গ : পুৰুষ | LQW0490789 ফটো উপলব্ধ |
| 382 নাম : বিলাতী ঠাকুৰীয়া স্বামীৰ নাম: ধনীৰাম ঘৰ নং : ৬৯ বয়স : 65 লিঙ্গ : মহিলা | LQW9937513 ফটো উপলব্ধ | 383 নাম : হৰেন ঠাকুৰীয়া পিতাৰ নাম: ধনীৰাম ঘৰ নং : ৬৯ বয়স : 55 লিঙ্গ : পুৰুষ | LQW9937499 ফটো উপলব্ধ | 384 নাম : নৰেন ঠাকুৰীয়া পিতাৰ নাম: ধনীৰাম ঘৰ নং : ৬৯ বয়স : 50 লিঙ্গ : পুৰুষ | LQW9937524 ফটো উপলব্ধ |
| 385 নাম : তাৰাবতী ঠাকুৰীয়া স্বামীৰ নাম: হৰেন ঘৰ নং : ৬৯ বয়স : 48 লিঙ্গ : মহিলা | LQW9937502 ফটো উপলব্ধ | 386 নাম : নিলীমা ঠাকুৰীয়া স্বামীৰ নাম: নৰেন ঠাকুৰীয়া ঘৰ নং : ৬৯ বয়স : 43 লিঙ্গ : মহিলা | LQW9937535 ফটো উপলব্ধ | 387 নাম : জয়চৰন ঠাকুৰীয়া পিতাৰ নাম: হৰেন ঠাকুৰীয়া ঘৰ নং : ৬৯ বয়স : 31 লিঙ্গ : পুৰুষ | LQW9942103 ফটো উপলব্ধ |
| 388 নাম : ৰাজীৱ ঠাকুৰীয়া পিতাৰ নাম: হৰেন ঠাকুৰীয়া ঘৰ নং : ৬৯ বয়স : 29 লিঙ্গ : পুৰুষ | LQW0151050 ফটো উপলব্ধ | 389 নাম : প্ৰমিলা হাজৰিকা স্বামীৰ নাম: দিগাম ঘৰ নং : ৭০ বয়স : 80 লিঙ্গ : মহিলা | LQW9937568 ফটো উপলব্ধ | 390 নাম : সৰস্বতী হাজৰিকা স্বামীৰ নাম: দিগাম ঘৰ নং : ৭০ বয়স : 78 লিঙ্গ : মহিলা | LQW9937579 ফটো উপলব্ধ |



| | | | | | |
|--|--------------------------|---|--------------------------|--|--------------------------|
| 391 নাম : সুমতী হাজৰিকা পিতাৰ নাম: দিগাম ঘৰ নং : ৭০ বয়স : 57 লিঙ্গ : মহিলা | LQW9937580 ফটো উপলব্ধ | 392 নাম : হেমন্ত হাজৰিকা পিতাৰ নাম: দিগাম ঘৰ নং : ৭০ বয়স : 50 লিঙ্গ : পুৰুষ | LQW9937591 ফটো উপলব্ধ | 393 নাম : নিৰঞ্জন হাজৰিকা পিতাৰ নাম: দিগাম ঘৰ নং : ৭০ বয়স : 49 লিঙ্গ : পুৰুষ | LQW9937604 ফটো উপলব্ধ |
| 394 নাম : পদমী হাজৰিকা স্বামীৰ নাম: হেমন্ত হাজৰিকা ঘৰ নং : ৭০ বয়স : 47 লিঙ্গ : মহিলা | LQW9942114 ফটো উপলব্ধ | 395 নাম : বিংকু হাজৰিকা পিতাৰ নাম: দিগাম হাজৰিকা ঘৰ নং : ৭০ বয়স : 44 লিঙ্গ : পুৰুষ | LQW9937637 ফটো উপলব্ধ | 396 নাম : বমেন হাজৰিকা পিতাৰ নাম: দিগাম ঘৰ নং : ৭০ বয়স : 40 লিঙ্গ : পুৰুষ | LQW9937615 ফটো উপলব্ধ |
| 397 নাম : মন্তু হাজৰিকা পিতাৰ নাম: দিগাম হাজৰিকা ঘৰ নং : ৭০ বয়স : 40 লিঙ্গ : পুৰুষ | LQW9942125 ফটো উপলব্ধ | 398 নাম : নিজৰা হাজৰিকা স্বামীৰ নাম: নিৰঞ্জন হাজৰিকা ঘৰ নং : ৭০ বয়স : 39 লিঙ্গ : মহিলা | LQW9937626 ফটো উপলব্ধ | 399 নাম : দুলুমাণি হাজৰিকা স্বামীৰ নাম: বমেন হাজৰিকা ঘৰ নং : ৭০ বয়স : 39 লিঙ্গ : মহিলা | LQW0326488 ফটো উপলব্ধ |
| 400 নাম : মিনতী হাজৰিকা স্বামীৰ নাম: মন্তু হাজৰিকা ঘৰ নং : ৭০ বয়স : 38 লিঙ্গ : মহিলা | LQW1887203 ফটো উপলব্ধ | 401 নাম : জৈমৌয়শী নাৰ্জাৰী স্বামীৰ নাম: কৰন ৰাজবংশী ঘৰ নং : 70 বয়স : 37 লিঙ্গ : মহিলা | UUI0032946 ফটো উপলব্ধ | 402 নাম : বুক্ৰিনী হাজৰিকা স্বামীৰ নাম: বিংকু হাজৰিকা ঘৰ নং : ৭০ বয়স : 35 লিঙ্গ : মহিলা | LQW0557694 ফটো উপলব্ধ |
| 403 নাম : জ্যোতিষ্ময় হাজৰিকা পিতাৰ নাম: বমেন হাজৰিকা ঘৰ নং : ৭০ বয়স : 21 লিঙ্গ : পুৰুষ | UUI0033324 ফটো উপলব্ধ | 404 নাম : নয়ন মনি হাজৰিকা পিতাৰ নাম: নিৰঞ্জন হাজৰিকা ঘৰ নং : 70 বয়স : 21 লিঙ্গ : পুৰুষ | UUI0040048 ফটো উপলব্ধ | 405 নাম : নগেন বৰ্মন পিতাৰ নাম: লোহিত ঘৰ নং : ৭১ বয়স : 53 লিঙ্গ : পুৰুষ | LQW9937659 ফটো উপলব্ধ |
| 406 নাম : অঞ্জলী বৰ্মন স্বামীৰ নাম: নগেন বৰ্মন ঘৰ নং : ৭১ বয়স : 43 লিঙ্গ : মহিলা | LQW9937660 ফটো উপলব্ধ | E 407 নাম : যোগেন্দ্ৰ নাথ বৰ্মন পিতাৰ নাম: চন্না ৰাম বৰ্মন ঘৰ নং : ৭২ বয়স : 76 লিঙ্গ : পুৰুষ | LQW9937693 ফটো উপলব্ধ | 408 নাম : সনাতন বৰ্মন পিতাৰ নাম: মহিন্দ্ৰ ঘৰ নং : ৭২ বয়স : 70 লিঙ্গ : পুৰুষ | LQW9937739 ফটো উপলব্ধ |
| E 409 নাম : জয়মতী বৰ্মন স্বামীৰ নাম: যোগেন্দ্ৰ ঘৰ নং : ৭২ বয়স : 65 লিঙ্গ : মহিলা | LQW9937706 ফটো উপলব্ধ | 410 নাম : প্ৰমোদ বৰ্মন পিতাৰ নাম: মহিন্দ্ৰ ঘৰ নং : ৭২ বয়স : 65 লিঙ্গ : পুৰুষ | LQW9937717 ফটো উপলব্ধ | 411 নাম : অঞ্জনা বৰ্মন পিতাৰ নাম: মহিন্দ্ৰ ঘৰ নং : ৭২ বয়স : 59 লিঙ্গ : মহিলা | LQW9937751 ফটো উপলব্ধ |
| 412 নাম : শশী বৰ্মন স্বামীৰ নাম: প্ৰমোদ ঘৰ নং : ৭২ বয়স : 54 লিঙ্গ : মহিলা | LQW9937728 ফটো উপলব্ধ | 413 নাম : জয়া বৰ্মন স্বামীৰ নাম: সনাতন ঘৰ নং : ৭২ বয়স : 50 লিঙ্গ : মহিলা | LQW9937740 ফটো উপলব্ধ | 414 নাম : বিমলা বৰ্মন পিতাৰ নাম: মহিন্দ্ৰ ঘৰ নং : ৭২ বয়স : 48 লিঙ্গ : মহিলা | LQW9937762 ফটো উপলব্ধ |
| 415 নাম : ধনদা বৰ্মন পিতাৰ নাম: যোগেন্দ্ৰ নাথ বৰ্মন ঘৰ নং : ৭২ বয়স : 40 লিঙ্গ : মহিলা | LQW9942136 ফটো উপলব্ধ | 416 নাম : ৰনজিত বৰ্মন পিতাৰ নাম: যোগেন্দ্ৰ বৰ্মন ঘৰ নং : ৭২ বয়স : 31 লিঙ্গ : পুৰুষ | LQW9942158 ফটো উপলব্ধ | 417 নাম : ডলি বৰ্মন মাতৃৰ নাম: অঞ্জনা বৰ্মন ঘৰ নং : 72 বয়স : 30 লিঙ্গ : মহিলা | LQW0476663 ফটো উপলব্ধ |
| 418 নাম : কংকনা বৰ্মন পিতাৰ নাম: সনাতন বৰ্মন ঘৰ নং : ৭২ বয়স : 30 লিঙ্গ : মহিলা | LQW0557686 ফটো উপলব্ধ | 419 নাম : ববিতা বৰ্মন পিতাৰ নাম: জগেন বৰ্মন ঘৰ নং : ৭২ বয়স : 29 লিঙ্গ : মহিলা | LQW0358838 ফটো উপলব্ধ | 420 নাম : উত্তৰা বৰ্মন স্বামীৰ নাম: উপেন ঘৰ নং : ৭৩ বয়স : 78 লিঙ্গ : মহিলা | LQW9937784 ফটো উপলব্ধ |



| | | |
|---|--|---|
| <p>E 421 LQW9937795</p> <p>নাম : দিৱেশ্বৰ বৰ্মন পিতাৰ নাম: উপেন ঘৰ নং : ৭৩ বয়স : 56 লিঙ্গ : পুৰুষ</p> <p>ফটো উপলব্ধ</p> | <p>422 LQW9937819</p> <p>নাম : ভাৰত বৰ্মন পিতাৰ নাম: উপেন ঘৰ নং : ৭৩ বয়স : 52 লিঙ্গ : পুৰুষ</p> <p>ফটো উপলব্ধ</p> | <p>423 LQW9937808</p> <p>নাম : ডালিমী বৰ্মন স্বামীৰ নাম: দিৱেশ্বৰ ঘৰ নং : ৭৩ বয়স : 49 লিঙ্গ : মহিলা</p> <p>ফটো উপলব্ধ</p> |
| <p>424 LQW9937820</p> <p>নাম : লক্ষী বৰ্মন পিতাৰ নাম: উপেন ঘৰ নং : ৭৩ বয়স : 48 লিঙ্গ : পুৰুষ</p> <p>ফটো উপলব্ধ</p> | <p>425 LQW9937831</p> <p>নাম : জ্ঞোতিশ বৰ্মন পিতাৰ নাম: উপেন ঘৰ নং : ৭৩ বয়স : 38 লিঙ্গ : পুৰুষ</p> <p>ফটো উপলব্ধ</p> | <p>426 LQW0557785</p> <p>নাম : নন্দিতা বৰ্মন স্বামীৰ নাম: লক্ষী বৰ্মন ঘৰ নং : ৭৪ বয়স : 38 লিঙ্গ : মহিলা</p> <p>ফটো উপলব্ধ</p> |
| <p>427 LQW0127597</p> <p>নাম : বৰ্ণালি বৰ্মন মাতৃৰ নাম: জ্যোতিষ বৰ্মন ঘৰ নং : ৭৩ বয়স : 33 লিঙ্গ : মহিলা</p> <p>ফটো উপলব্ধ</p> | <p>428 LQW0225656</p> <p>নাম : চম্পক বৰ্মন পিতাৰ নাম: ডিৱেশ্বৰ বৰ্মন ঘৰ নং : ৭৩ বয়স : 30 লিঙ্গ : পুৰুষ</p> <p>ফটো উপলব্ধ</p> | <p>429 LQW0557710</p> <p>নাম : কুলজিত বৰ্মন পিতাৰ নাম: ডিৱেশ্বৰ বৰ্মন ঘৰ নং : ৭৩ বয়স : 25 লিঙ্গ : পুৰুষ</p> <p>ফটো উপলব্ধ</p> |
| <p>E 430 LQW9937842</p> <p>নাম : ৰত্নেশ্বৰ শৰ্মা পিতাৰ নাম: ধনেশ্বৰ ঘৰ নং : ৭৪ বয়স : 70 লিঙ্গ : পুৰুষ</p> <p>ফটো উপলব্ধ</p> | <p>431 LQW9937853</p> <p>নাম : প্ৰনিতা দেৱী স্বামীৰ নাম: ৰত্নেশ্বৰ ঘৰ নং : ৭৪ বয়স : 58 লিঙ্গ : মহিলা</p> <p>ফটো উপলব্ধ</p> | <p>432 LQW9937875</p> <p>নাম : হিমাশ্ৰী দেৱী স্বামীৰ নাম: চন্দন শৰ্মা ঘৰ নং : ৭৪ বয়স : 37 লিঙ্গ : মহিলা</p> <p>ফটো উপলব্ধ</p> |
| <p>433 LQW9937897</p> <p>নাম : ৰেন বৰ্মন স্বামীৰ নাম: গিৰিন ঘৰ নং : ৭৫ বয়স : 75 লিঙ্গ : মহিলা</p> <p>ফটো উপলব্ধ</p> | <p>434 LQW9937900</p> <p>নাম : বসন্ত বৰ্মন পিতাৰ নাম: গিৰিন ঘৰ নং : ৭৫ বয়স : 53 লিঙ্গ : পুৰুষ</p> <p>ফটো উপলব্ধ</p> | <p>435 LQW9937911</p> <p>নাম : পুতুলী বৰ্মন স্বামীৰ নাম: বসন্ত ঘৰ নং : ৭৫ বয়স : 46 লিঙ্গ : মহিলা</p> <p>ফটো উপলব্ধ</p> |
| <p>436 LQW9937933</p> <p>নাম : হেমন্ত বৰ্মন পিতাৰ নাম: গিৰিন ঘৰ নং : ৭৫ বয়স : 46 লিঙ্গ : পুৰুষ</p> <p>ফটো উপলব্ধ</p> | <p>E 437 LQW0128686</p> <p>নাম : পুলকেশ বৰ্মন মাতৃৰ নাম: ৰেনু বৰ্মন ঘৰ নং : ৭৫ বয়স : 31 লিঙ্গ : পুৰুষ</p> <p>ফটো উপলব্ধ</p> | <p>438 LQW0128769</p> <p>নাম : গুনজিত বৰ্মন পিতাৰ নাম: বসন্ত বৰ্মন ঘৰ নং : ৭৫ বয়স : 30 লিঙ্গ : পুৰুষ</p> <p>ফটো উপলব্ধ</p> |
| <p>439 UUI0014498</p> <p>নাম : তৰালী ৰাজবংশী বৰ্মন স্বামীৰ নাম: গুনজিত বৰ্মন ঘৰ নং : 75 বয়স : 21 লিঙ্গ : মহিলা</p> <p>ফটো উপলব্ধ</p> | <p>440 LQW9937966</p> <p>নাম : নগেন মজুমদাৰ পিতাৰ নাম: দেবেন ঘৰ নং : ৭৬ বয়স : 73 লিঙ্গ : পুৰুষ</p> <p>ফটো উপলব্ধ</p> | <p>441 LQW9937988</p> <p>নাম : কল্যাণ মজুমদাৰ পিতাৰ নাম: দেবেন ঘৰ নং : ৭৬ বয়স : 68 লিঙ্গ : পুৰুষ</p> <p>ফটো উপলব্ধ</p> |
| <p>442 LQW9938005</p> <p>নাম : পখিলা মজুমদাৰ স্বামীৰ নাম: নগেন ঘৰ নং : ৭৬ বয়স : 66 লিঙ্গ : মহিলা</p> <p>ফটো উপলব্ধ</p> | <p>443 LQW9937999</p> <p>নাম : কুলেন মজুমদাৰ পিতাৰ নাম: দেবেন ঘৰ নং : ৭৬ বয়স : 65 লিঙ্গ : পুৰুষ</p> <p>ফটো উপলব্ধ</p> | <p>444 LQW9938016</p> <p>নাম : সৰস্বতী মজুমদাৰ স্বামীৰ নাম: নগেন ঘৰ নং : ৭৬ বয়স : 64 লিঙ্গ : মহিলা</p> <p>ফটো উপলব্ধ</p> |
| <p>445 LQW9938038</p> <p>নাম : লয়ন মজুমদাৰ স্বামীৰ নাম: কল্যাণ ঘৰ নং : ৭৬ বয়স : 59 লিঙ্গ : মহিলা</p> <p>ফটো উপলব্ধ</p> | <p>446 LQW9938049</p> <p>নাম : প্ৰনিতা মজুমদাৰ স্বামীৰ নাম: কুলেন মজুমদাৰ ঘৰ নং : ৭৬ বয়স : 58 লিঙ্গ : মহিলা</p> <p>ফটো উপলব্ধ</p> | <p>447 LQW9938050</p> <p>নাম : কিশোৰ মজুমদাৰ পিতাৰ নাম: নগেন ঘৰ নং : ৭৬ বয়স : 50 লিঙ্গ : পুৰুষ</p> <p>ফটো উপলব্ধ</p> |
| <p>448 LQW9938061</p> <p>নাম : ভাস্কৰ মজুমদাৰ পিতাৰ নাম: নগেন ঘৰ নং : ৭৬ বয়স : 46 লিঙ্গ : পুৰুষ</p> <p>ফটো উপলব্ধ</p> | <p>449 LQW9942181</p> <p>নাম : ভনীতা মজুমদাৰ স্বামীৰ নাম: কিশোৰ মজুমদাৰ ঘৰ নং : ৭৬ বয়স : 42 লিঙ্গ : মহিলা</p> <p>ফটো উপলব্ধ</p> | <p>450 LQW9938107</p> <p>নাম : ধ্ৰুবজ্যোতী মজুমদাৰ পিতাৰ নাম: তাৰিণী মজুমদাৰ ঘৰ নং : ৭৬ বয়স : 40 লিঙ্গ : পুৰুষ</p> <p>ফটো উপলব্ধ</p> |



| | | | | | |
|---|--------------------------|---|--------------------------|---|--------------------------|
| 451 নাম : ৰিংকুমনি মজুমদাৰ স্বামীৰ নাম: ভাস্কৰ মজুমদাৰ ঘৰ নং : ৭৬ বয়স : 39 লিঙ্গ : মহিলা | LQW9942192 ফটো উপলব্ধ | 452 নাম : অলোকেশ মজুমদাৰ পিতাৰ নাম: তাৰিণী মজুমদাৰ ঘৰ নং : ৭৬ বয়স : 38 লিঙ্গ : পুৰুষ | LQW9938129 ফটো উপলব্ধ | 453 নাম : ৰিমি মজুমদাৰ পিতাৰ নাম: কল্যাণ মজুমদাৰ ঘৰ নং : ৭৮ বয়স : 25 লিঙ্গ : মহিলা | LQW0261321 ফটো উপলব্ধ |
| 454 নাম : ৰুমা মজুমদাৰ পিতাৰ নাম: কুলেন মজুমদাৰ ঘৰ নং : 76 বয়স : 22 লিঙ্গ : মহিলা | LQW2022176 ফটো উপলব্ধ | 455 নাম : জিমি মজুমদাৰ পিতাৰ নাম: কৈল্যান মজুমদাৰ ঘৰ নং : 76 বয়স : 22 লিঙ্গ : মহিলা | LQW2022184 ফটো উপলব্ধ | 456 নাম : হিমাংশু মজুমদাৰ পিতাৰ নাম: কুলেন মজুমদাৰ ঘৰ নং : 76 বয়স : 20 লিঙ্গ : পুৰুষ | UUI0046631 ফটো উপলব্ধ |
| 457 নাম : পঙ্কজ বৰ্মন পিতাৰ নাম: নিংনা ঘৰ নং : ৭৭ বয়স : 47 লিঙ্গ : পুৰুষ | LQW9938130 ফটো উপলব্ধ | 458 নাম : ৰাজু বৰ্মন পিতাৰ নাম: পঙ্কজ ঘৰ নং : ৭৭ বয়স : 45 লিঙ্গ : মহিলা | LQW9938141 ফটো উপলব্ধ | 459 নাম : গৌতম বৰ্মন পিতাৰ নাম: পংকজ বৰ্মন ঘৰ নং : ৭৭ বয়স : 29 লিঙ্গ : পুৰুষ | LQW0226977 ফটো উপলব্ধ |
| 460 নাম : মৃদুল বৰ্মন পিতাৰ নাম: পঙ্কজ বৰ্মন ঘৰ নং : ৭৭ বয়স : 28 লিঙ্গ : পুৰুষ | LQW0149542 ফটো উপলব্ধ | 461 নাম : জয়ন্ত বৰ্মন পিতাৰ নাম: পঙ্কজ বৰ্মন ঘৰ নং : ৭৭ বয়স : 26 লিঙ্গ : পুৰুষ | LQW0210740 ফটো উপলব্ধ | 462 নাম : ককিলা চৌধুৰী স্বামীৰ নাম: দুৰ্গেশ্বৰ ঘৰ নং : ৭৮ বয়স : 63 লিঙ্গ : মহিলা | LQW9938163 ফটো উপলব্ধ |
| 463 নাম : অশ্বিনী চৌধুৰী পিতাৰ নাম: দুৰ্গেশ্বৰ ঘৰ নং : ৭৮ বয়স : 44 লিঙ্গ : পুৰুষ | LQW9938174 ফটো উপলব্ধ | 464 নাম : কামেশ্বৰ চৌধুৰী পিতাৰ নাম: দুৰ্গেশ্বৰ ঘৰ নং : ৭৮ বয়স : 41 লিঙ্গ : পুৰুষ | LQW9938185 ফটো উপলব্ধ | 465 নাম : থানেশ্বৰ চৌধুৰী পিতাৰ নাম: দুৰ্গেশ্বৰ ঘৰ নং : ৭৮ বয়স : 38 লিঙ্গ : পুৰুষ | LQW9938196 ফটো উপলব্ধ |
| 466 নাম : ইলা চৌধুৰী স্বামীৰ নাম: অশ্বিনী চৌধুৰী ঘৰ নং : ৭৮ বয়স : 38 লিঙ্গ : মহিলা | LQW9941917 ফটো উপলব্ধ | 467 নাম : ৰুনমী বৰ্মন চৌধুৰী স্বামীৰ নাম: কামেশ্বৰ ঘৰ নং : 78 বয়স : 38 লিঙ্গ : মহিলা | UUI0038364 ফটো উপলব্ধ | 468 নাম : গগণ চৌধুৰী পিতাৰ নাম: দুৰ্গেশ্বৰ চৌধুৰী ঘৰ নং : ৭৮ বয়স : 36 লিঙ্গ : পুৰুষ | LQW9941724 ফটো উপলব্ধ |
| 469 নাম : শৰত বৰ্মন পিতাৰ নাম: নিংনা ঘৰ নং : ৭৯ বয়স : 63 লিঙ্গ : পুৰুষ | LQW9938209 ফটো উপলব্ধ | 470 নাম : চেনেহী বৰ্মন স্বামীৰ নাম: শৰত ঘৰ নং : ৭৯ বয়স : 56 লিঙ্গ : মহিলা | LQW9938210 ফটো উপলব্ধ | 471 নাম : প্ৰনব বৰ্মন পিতাৰ নাম: শৰত ঘৰ নং : ৭৯ বয়স : 38 লিঙ্গ : পুৰুষ | LQW9938221 ফটো উপলব্ধ |
| 472 নাম : দ্বিপেন বৰ্মন পিতাৰ নাম: শৰত বৰ্মন ঘৰ নং : ৭৯ বয়স : 32 লিঙ্গ : পুৰুষ | LQW9942216 ফটো উপলব্ধ | 473 নাম : মীনাক্ষী হালৈ স্বামীৰ নাম: শেলেন বৰ্মন ঘৰ নং : 79 বয়স : 32 লিঙ্গ : মহিলা | LQW1473230 ফটো উপলব্ধ | 474 নাম : দিপামণি বৰ্মন স্বামীৰ নাম: দ্বিপেন বৰ্মন ঘৰ নং : ৭৯ বয়স : 29 লিঙ্গ : মহিলা | LQW0149914 ফটো উপলব্ধ |
| 475 নাম : কনক বৰ্মন পিতাৰ নাম: নিংনা বৰ্মন ঘৰ নং : ৮০ বয়স : 59 লিঙ্গ : পুৰুষ | LQW9938232 ফটো উপলব্ধ | 476 নাম : প্ৰমিলা বৰ্মন স্বামীৰ নাম: কনক ঘৰ নং : ৮০ বয়স : 48 লিঙ্গ : মহিলা | LQW9938243 ফটো উপলব্ধ | 477 নাম : ভবাজিত বৰ্মন পিতাৰ নাম: কনক বৰ্মন ঘৰ নং : 80 বয়স : 23 লিঙ্গ : পুৰুষ | LQW0542365 ফটো উপলব্ধ |
| 478 নাম : পৰেশ বৰ্মন পিতাৰ নাম: নিংনা ঘৰ নং : ৮১ বয়স : 56 লিঙ্গ : পুৰুষ | LQW9938254 ফটো উপলব্ধ | 479 নাম : অনিতা বৰ্মন স্বামীৰ নাম: পৰেশ বৰ্মন ঘৰ নং : ৮১ বয়স : 44 লিঙ্গ : মহিলা | LQW9938265 ফটো উপলব্ধ | 480 নাম : দেৱজিত বৰ্মন পিতাৰ নাম: পৰেশ বৰ্মন ঘৰ নং : 81 বয়স : 24 লিঙ্গ : পুৰুষ | LQW1153758 ফটো উপলব্ধ |



| | | | | | |
|--|--------------------------|---|--------------------------|--|--------------------------|
| 481 নাম : অবলা বৰ্মন স্বামীৰ নাম: খগেন ঘৰ নং : ৮২ বয়স : 63 লিঙ্গ : মহিলা | LQW9938287 ফটো উপলব্ধ | 482 নাম : দিগন্ত বৰ্মন পিতাৰ নাম: খগেন ঘৰ নং : ৮২ বয়স : 33 লিঙ্গ : পুৰুষ | LQW9938298 ফটো উপলব্ধ | S 483 নাম : বন্দিতা বৰ্মন স্বামীৰ নাম: দিগন্ত বৰ্মন ঘৰ নং : ৮২ বয়স : 26 লিঙ্গ : মহিলা | LQW0210815 ফটো উপলব্ধ |
| 484 নাম : পবিত্ৰ বৰ্মন পিতাৰ নাম: দধি ঘৰ নং : ৮৩ বয়স : 56 লিঙ্গ : পুৰুষ | LQW9938312 ফটো উপলব্ধ | 485 নাম : ফুলমতি বৰ্মন স্বামীৰ নাম: পবিত্ৰ ঘৰ নং : ৮৩ বয়স : 48 লিঙ্গ : মহিলা | LQW9938323 ফটো উপলব্ধ | 486 নাম : বনজিত বৰ্মন পিতাৰ নাম: পবিত্ৰ বৰ্মন ঘৰ নং : ৮৩ বয়স : 37 লিঙ্গ : পুৰুষ | LQW9941702 ফটো উপলব্ধ |
| 487 নাম : হিৰামণি বৰ্মন স্বামীৰ নাম: বনজিত বৰ্মন ঘৰ নং : ৮৩ বয়স : 29 লিঙ্গ : মহিলা | LQW0150375 ফটো উপলব্ধ | 488 নাম : বিৰজা চৌধুৰী স্বামীৰ নাম: বৰ্জনা ঘৰ নং : ৮৪ বয়স : 69 লিঙ্গ : মহিলা | LQW9938334 ফটো উপলব্ধ | 489 নাম : বিৰজা চৌধুৰী স্বামীৰ নাম: বৰ্জনা চৌধুৰী ঘৰ নং : ৮৪ বয়স : 68 লিঙ্গ : মহিলা | LQW0257402 ফটো উপলব্ধ |
| 490 নাম : যোগেশ্বৰ চৌধুৰী পিতাৰ নাম: বৰ্জনা ঘৰ নং : ৮৪ বয়স : 43 লিঙ্গ : পুৰুষ | LQW9938345 ফটো উপলব্ধ | 491 নাম : কুলদ্বীপ চৌধুৰী পিতাৰ নাম: যোগেশ্বৰ চৌধুৰী ঘৰ নং : ৮৪ বয়স : 20 লিঙ্গ : পুৰুষ | UUI0034116 ফটো উপলব্ধ | 492 নাম : অনিল বৰ্মন পিতাৰ নাম: দধি ঘৰ নং : ৮৫ বয়স : 56 লিঙ্গ : পুৰুষ | LQW9938356 ফটো উপলব্ধ |
| 493 নাম : পৰ্ণিমা বৰ্মন স্বামীৰ নাম: অনিল ঘৰ নং : ৮৫ বয়স : 48 লিঙ্গ : মহিলা | LQW9938367 ফটো উপলব্ধ | 494 নাম : গুণজীত বৰ্মন পিতাৰ নাম: অনিল বৰ্মন ঘৰ নং : ৮৫ বয়স : 38 লিঙ্গ : পুৰুষ | LQW0134338 ফটো উপলব্ধ | 495 নাম : নিজৰা বৰ্মন স্বামীৰ নাম: নবজিত বৰ্মন ঘৰ নং : ৮৫ বয়স : 35 লিঙ্গ : মহিলা | LQW9942023 ফটো উপলব্ধ |
| 496 নাম : নবজিত বৰ্মন পিতাৰ নাম: অনিল বৰ্মন ঘৰ নং : ৮৫ বয়স : 34 লিঙ্গ : পুৰুষ | LQW9941746 ফটো উপলব্ধ | S 497 নাম : সুৰজিৎ দাশ পিতাৰ নাম: নগেন দাশ ঘৰ নং : ৮৫ বয়স : 25 লিঙ্গ : পুৰুষ | LQW0466938 ফটো উপলব্ধ | 498 নাম : ৰবিন্দ্ৰনাথ বৰ্মন পিতাৰ নাম: শ্ৰীকান্ত ঘৰ নং : ৮৬ বয়স : 60 লিঙ্গ : পুৰুষ | LQW9938389 ফটো উপলব্ধ |
| 499 নাম : নিলীমা বৰ্মন স্বামীৰ নাম: নৰেন ঘৰ নং : ৮৬ বয়স : 58 লিঙ্গ : মহিলা | LQW9938403 ফটো উপলব্ধ | 500 নাম : হিতেশ্বৰ বৰ্মন পিতাৰ নাম: শ্ৰীকান্ত ঘৰ নং : ৮৬ বয়স : 53 লিঙ্গ : পুৰুষ | LQW9938390 ফটো উপলব্ধ | 501 নাম : জতিলা বৰ্মন স্বামীৰ নাম: ৰবিন্দ্ৰ নাথ ঘৰ নং : ৮৬ বয়স : 46 লিঙ্গ : মহিলা | LQW9938414 ফটো উপলব্ধ |
| 502 নাম : দীপা বৰ্মন স্বামীৰ নাম: ভূমিধৰ বৰ্মন ঘৰ নং : ৮৬ বয়স : 41 লিঙ্গ : মহিলা | LQW0557736 ফটো উপলব্ধ | 503 নাম : ভূমিধৰ বৰ্মন পিতাৰ নাম: নৰেন বৰ্মন ঘৰ নং : ৮৬ বয়স : 36 লিঙ্গ : পুৰুষ | LQW9938425 ফটো উপলব্ধ | 504 নাম : মুনাল বৰ্মন পিতাৰ নাম: নৰেন বৰ্মন ঘৰ নং : ৮৬ বয়স : 35 লিঙ্গ : পুৰুষ | LQW9941735 ফটো উপলব্ধ |
| 505 নাম : চম্পা বৰ্মন স্বামীৰ নাম: হিতেশ্বৰ বৰ্মন ঘৰ নং : ৮৬ বয়স : 34 লিঙ্গ : মহিলা | LQW9941860 ফটো উপলব্ধ | 506 নাম : গীতাত্মী বৰ্মন পিতাৰ নাম: ৰবিন্দ্ৰ বৰ্মন ঘৰ নং : ৮৬ বয়স : 29 লিঙ্গ : মহিলা | LQW0149492 ফটো উপলব্ধ | 507 নাম : দেৱাশীষ বৰ্মন পিতাৰ নাম: ৰবিন্দ্ৰ নাথ বৰ্মন ঘৰ নং : ৮৬ বয়স : 26 লিঙ্গ : পুৰুষ | LQW0478669 ফটো উপলব্ধ |
| 508 নাম : চন্দ্ৰকান্ত বৰ্মন পিতাৰ নাম: দিগন্ত ঘৰ নং : ৮৭ বয়স : 63 লিঙ্গ : পুৰুষ | LQW9938436 ফটো উপলব্ধ | 509 নাম : ইলা বৰ্মন স্বামীৰ নাম: চন্দ্ৰকান্ত ঘৰ নং : ৮৭ বয়স : 61 লিঙ্গ : মহিলা | LQW9938447 ফটো উপলব্ধ | 510 নাম : সুভাষ বৰ্মন পিতাৰ নাম: চন্দ্ৰকান্ত ঘৰ নং : ৮৭ বয়স : 43 লিঙ্গ : পুৰুষ | LQW9938458 ফটো উপলব্ধ |



| | | | | | |
|---|--------------------------|---|--------------------------|---|--------------------------|
| 511 নাম : মনু বৰ্মন পিতাৰ নাম: চন্দ্ৰকান্ত ঘৰ নং : ৮৭ বয়স : 38 লিঙ্গ : পুৰুষ | LQW9938469 ফটো উপলব্ধ | 512 নাম : প্ৰভাকৰ বৰ্মন পিতাৰ নাম: চন্দ্ৰকান্ত বৰ্মন ঘৰ নং : ৮৭ বয়স : 37 লিঙ্গ : পুৰুষ | LQW9941666 ফটো উপলব্ধ | 513 নাম : প্ৰণিতা বৰ্মন স্বামীৰ নাম: প্ৰভাকৰ বৰ্মন ঘৰ নং : ৮৭ বয়স : 32 লিঙ্গ : মহিলা | LQW9941677 ফটো উপলব্ধ |
| 514 নাম : বিশেশ্বৰ বৰ্মন পিতাৰ নাম: জালিৰাম ঘৰ নং : ৮৮ বয়স : 76 লিঙ্গ : পুৰুষ | LQW9938470 ফটো উপলব্ধ | 515 নাম : নিৰলা বৰ্মন স্বামীৰ নাম: বিশেশ্বৰ ঘৰ নং : ৮৮ বয়স : 68 লিঙ্গ : মহিলা | LQW9938481 ফটো উপলব্ধ | 516 নাম : গিৰিবালা বৰ্মন স্বামীৰ নাম: বিশেশ্বৰ ঘৰ নং : ৮৮ বয়স : 63 লিঙ্গ : মহিলা | LQW9938492 ফটো উপলব্ধ |
| 517 নাম : ৰতন বৰ্মন পিতাৰ নাম: বিশেশ্বৰ ঘৰ নং : ৮৯ বয়স : 40 লিঙ্গ : পুৰুষ | LQW9938516 ফটো উপলব্ধ | 518 নাম : অনপম বৰ্মন পিতাৰ নাম: বিশেশ্বৰ ঘৰ নং : ৮৯ বয়স : 36 লিঙ্গ : মহিলা | LQW9938538 ফটো উপলব্ধ | 519 নাম : সবিতা বৰ্মন স্বামীৰ নাম: ৰতন বৰ্মন ঘৰ নং : ৮৯ বয়স : 36 লিঙ্গ : মহিলা | LQW9941837 ফটো উপলব্ধ |
| 520 নাম : পুতুলিপ্ৰীয়া পাঠক স্বামীৰ নাম: কালিচৰণ পাঠক ঘৰ নং : ৮৯ বয়স : 76 লিঙ্গ : মহিলা | LQW9938550 ফটো উপলব্ধ | 521 নাম : নৰকান্ত পাঠক পিতাৰ নাম: কালিচৰণ ঘৰ নং : ৮৯ বয়স : 60 লিঙ্গ : পুৰুষ | LQW9938561 ফটো উপলব্ধ | 522 নাম : মালতি বৰ্মন পাঠক স্বামীৰ নাম: নৰকান্ত পাঠক ঘৰ নং : ৮৯ বয়স : 59 লিঙ্গ : মহিলা | LQW0449876 ফটো উপলব্ধ |
| 523 নাম : শ্ৰীমন্ত পাঠক পিতাৰ নাম: কালিচৰণ পাঠক ঘৰ নং : ৮৯ বয়স : 51 লিঙ্গ : পুৰুষ | LQW9938572 ফটো উপলব্ধ | 524 নাম : সুৰচী পাঠক পিতাৰ নাম: কালিচৰণ পাঠক ঘৰ নং : ৮৯ বয়স : 47 লিঙ্গ : মহিলা | LQW9941871 ফটো উপলব্ধ | 525 নাম : নৰকান্ত পাঠক পিতাৰ নাম: কালিচৰণ পাঠক ঘৰ নং : ৮৯ বয়স : 47 লিঙ্গ : পুৰুষ | LQW9938594 ফটো উপলব্ধ |
| 526 নাম : কবিকান্ত পাঠক পিতাৰ নাম: কালিচৰণ পাঠক ঘৰ নং : ৮৯ বয়স : 45 লিঙ্গ : পুৰুষ | LQW9938583 ফটো উপলব্ধ | 527 নাম : জোনালী পাঠক স্বামীৰ নাম: কবিকান্ত পাঠক ঘৰ নং : ৮৯ বয়স : 39 লিঙ্গ : মহিলা | LQW9942227 ফটো উপলব্ধ | 528 নাম : লক্ষ্মী পাঠক স্বামীৰ নাম: নৰকান্ত পাঠক ঘৰ নং : ৮৯ বয়স : 39 লিঙ্গ : মহিলা | LQW9942034 ফটো উপলব্ধ |
| 529 নাম : বৰ্ণালী পাঠক স্বামীৰ নাম: শ্ৰীমন্ত পাঠক ঘৰ নং : ৮৯ বয়স : 33 লিঙ্গ : মহিলা | LQW9941928 ফটো উপলব্ধ | 530 নাম : দাচিৰাম বৰ্মন পিতাৰ নাম: সৰ্বেশ্বৰ ঘৰ নং : ৯০ বয়স : 83 লিঙ্গ : পুৰুষ | LQW9938618 ফটো উপলব্ধ | E 531 নাম : দৈবকী বৰ্মন স্বামীৰ নাম: দাচিৰাম ঘৰ নং : ৯০ বয়স : ৭৭ লিঙ্গ : মহিলা | LQW9938629 ফটো উপলব্ধ |
| 532 নাম : গঙ্গা বৰ্মন পিতাৰ নাম: দাচিৰাম ঘৰ নং : ৯০ বয়স : 58 লিঙ্গ : পুৰুষ | LQW9938630 ফটো উপলব্ধ | 533 নাম : কৈলাশ বৰ্মন পিতাৰ নাম: দাচিৰাম ঘৰ নং : ৯০ বয়স : 57 লিঙ্গ : পুৰুষ | LQW9938641 ফটো উপলব্ধ | 534 নাম : নিৰেন বৰ্মন পিতাৰ নাম: দাচিৰাম ঘৰ নং : ৯০ বয়স : 51 লিঙ্গ : পুৰুষ | LQW9938652 ফটো উপলব্ধ |
| 535 নাম : সঞ্জীৱ বৰ্মন পিতাৰ নাম: দাচিৰাম ঘৰ নং : ৯০ বয়স : 49 লিঙ্গ : পুৰুষ | LQW9938674 ফটো উপলব্ধ | 536 নাম : মনিষা বৰ্মন স্বামীৰ নাম: কৈলাশ বৰ্মন ঘৰ নং : ৯০ বয়স : 49 লিঙ্গ : মহিলা | LQW9938721 ফটো উপলব্ধ | 537 নাম : সঞ্জয় বৰ্মন পিতাৰ নাম: দাচিৰাম ঘৰ নং : ৯০ বয়স : 46 লিঙ্গ : পুৰুষ | LQW9938685 ফটো উপলব্ধ |
| 538 নাম : দিপক বৰ্মন স্বামীৰ নাম: দাচিৰাম ঘৰ নং : ৯০ বয়স : 46 লিঙ্গ : মহিলা | LQW9938663 ফটো উপলব্ধ | 539 নাম : লিপিকা বৰ্মন স্বামীৰ নাম: গঙ্গা বৰ্মন ঘৰ নং : ৯০ বয়স : 45 লিঙ্গ : মহিলা | LQW9938710 ফটো উপলব্ধ | 540 নাম : বিনিতা বৰ্মন পিতাৰ নাম: দাচিৰাম বৰ্মন ঘৰ নং : ৯০ বয়স : 44 লিঙ্গ : মহিলা | LQW1173368 ফটো উপলব্ধ |



| | | | | | |
|---|--------------------------|---|--------------------------|--|--------------------------|
| 541 নাম : অৰপজ্যোতি বৰ্মন পিতাৰ নাম: দাচিৰাম ঘৰ নং : ৯০ বয়স : 42 লিঙ্গ : পুৰুষ | LQW9938696 ফটো উপলব্ধ | 542 নাম : দীপজ্যোতি বৰ্মন পিতাৰ নাম: দাচিৰাম ঘৰ নং : ৯০ বয়স : 39 লিঙ্গ : পুৰুষ | LQW9938709 ফটো উপলব্ধ | 543 নাম : হীৰাজ্যোতী ডেকা বৰ্মন স্বামীৰ নাম: সঞ্জীৱ বৰ্মন ঘৰ নং : ৯০ বয়স : 39 লিঙ্গ : মহিলা | LQW1550961 ফটো উপলব্ধ |
| 544 নাম : সেউতী দাস বৰ্মন স্বামীৰ নাম: নিৰেন বৰ্মন ঘৰ নং : ৯০ বয়স : 36 লিঙ্গ : মহিলা | LQW1111582 ফটো উপলব্ধ | 545 নাম : জোনালী বৰ্মন স্বামীৰ নাম: সন্ডয় বৰ্মন ঘৰ নং : ৯০ বয়স : 33 লিঙ্গ : মহিলা | LQW0150094 ফটো উপলব্ধ | 546 নাম : সংগীতা বৰ্মন স্বামীৰ নাম: দিপক বৰ্মন ঘৰ নং : 90 বয়স : 31 লিঙ্গ : মহিলা | LQW0535575 ফটো উপলব্ধ |
| S2 547 নাম : নবজিত বৈশ্য পিতাৰ নাম: সতেন্দ্র বৈশ্য ঘৰ নং : 90 বয়স : 22 লিঙ্গ : পুৰুষ | LQW1495274 ফটো উপলব্ধ | 548 নাম : ভোগীৰাম বৰ্মন পিতাৰ নাম: সবেশ্বৰ ঘৰ নং : ৯১ বয়স : 70 লিঙ্গ : পুৰুষ | LQW9938743 ফটো উপলব্ধ | 549 নাম : বিনা বৰ্মন স্বামীৰ নাম: ভোগীৰাম ঘৰ নং : ৯১ বয়স : 60 লিঙ্গ : মহিলা | LQW9938754 ফটো উপলব্ধ |
| 550 নাম : অঞ্জন বৰ্মন পিতাৰ নাম: ভোগীৰাম ঘৰ নং : ৯১ বয়স : 33 লিঙ্গ : পুৰুষ | LQW9938787 ফটো উপলব্ধ | E 551 নাম : কুসুম বৰ্মন স্বামীৰ নাম: ৰাজমোহন ঘৰ নং : ৯২ বয়স : 53 লিঙ্গ : মহিলা | LQW9938812 ফটো উপলব্ধ | 552 নাম : চিত্ত মনি বৰ্মন পিতাৰ নাম: ৰাজমোহন বৰ্মন ঘৰ নং : ৯২ বয়স : 30 লিঙ্গ : পুৰুষ | LQW0138057 ফটো উপলব্ধ |
| 553 নাম : হিমাশ্ৰী কাকতি বৰ্মন স্বামীৰ নাম: চিন্দুমানি বৰ্মন ঘৰ নং : 92 বয়স : 24 লিঙ্গ : মহিলা | LQW1482132 ফটো উপলব্ধ | 554 নাম : বেবতী হাজৰিকা পিতাৰ নাম: চিত্ৰ ঘৰ নং : ৯৩ বয়স : 59 লিঙ্গ : মহিলা | LQW9938834 ফটো উপলব্ধ | 555 নাম : ৰবি ৰাম হাজৰিকা পিতাৰ নাম: চিত্ৰ ঘৰ নং : ৯৩ বয়স : 58 লিঙ্গ : পুৰুষ | LQW9938845 ফটো উপলব্ধ |
| #2 556 নাম : ফটিক হাজৰিকা পিতাৰ নাম: চিত্ৰ ঘৰ নং : ৯৩ বয়স : 50 লিঙ্গ : পুৰুষ | LQW9938856 ফটো উপলব্ধ | 557 নাম : দিপিকা হাজৰিকা স্বামীৰ নাম: ফটিক হাজৰিকা ঘৰ নং : ৯৩ বয়স : 46 লিঙ্গ : মহিলা | LQW9938867 ফটো উপলব্ধ | 558 নাম : বিনা হাজৰিকা স্বামীৰ নাম: ৰবি হাজৰিকা ঘৰ নং : ৯৩ বয়স : 43 লিঙ্গ : মহিলা | LQW9938878 ফটো উপলব্ধ |
| 559 নাম : খগেন হাজৰিকা মাতৃৰ নাম: বেবতী ঘৰ নং : ৯৩ বয়স : 37 লিঙ্গ : পুৰুষ | LQW9938889 ফটো উপলব্ধ | 560 নাম : জপিতৰা হাজৰিকা স্বামীৰ নাম: খগেন হাজৰিকা ঘৰ নং : ৯৩ বয়স : 28 লিঙ্গ : মহিলা | LQW0151035 ফটো উপলব্ধ | E 561 নাম : ফনিধৰ বৰ্মন পিতাৰ নাম: দূৰিকা ঘৰ নং : ৯৪ বয়স : 83 লিঙ্গ : পুৰুষ | LQW9938890 ফটো উপলব্ধ |
| 562 নাম : সৰস্বতী বৰ্মন স্বামীৰ নাম: ফনিধৰ ঘৰ নং : ৯৪ বয়স : 66 লিঙ্গ : মহিলা | LQW9938903 ফটো উপলব্ধ | 563 নাম : যোগেশ বৰ্মন পিতাৰ নাম: ফনিধৰ ঘৰ নং : ৯৪ বয়স : 50 লিঙ্গ : পুৰুষ | LQW9938914 ফটো উপলব্ধ | 564 নাম : অনিল বৰ্মন পিতাৰ নাম: ফনি ধৰ বৰ্মন ঘৰ নং : 94 বয়স : 48 লিঙ্গ : পুৰুষ | LQW0539528 ফটো উপলব্ধ |
| 565 নাম : সুৰেশ বৰ্মন পিতাৰ নাম: ফনিধৰ ঘৰ নং : ৯৪ বয়স : 44 লিঙ্গ : পুৰুষ | LQW9938925 ফটো উপলব্ধ | 566 নাম : নিৰদা বৰ্মন স্বামীৰ নাম: অনিল বৰ্মন ঘৰ নং : 94 বয়স : 40 লিঙ্গ : মহিলা | LQW0539510 ফটো উপলব্ধ | 567 নাম : ভৱানী বৰ্মন স্বামীৰ নাম: যোগেশ বৰ্মন ঘৰ নং : ৯৪ বয়স : 39 লিঙ্গ : মহিলা | LQW0138727 ফটো উপলব্ধ |
| 568 নাম : অমিয় বৰ্মন পিতাৰ নাম: ফনিধৰ বৰ্মন ঘৰ নং : ৯৪ বয়স : 37 লিঙ্গ : পুৰুষ | LQW9941688 ফটো উপলব্ধ | 569 নাম : পুৰবী বৰ্মন স্বামীৰ নাম: সুৰেশ বৰ্মন ঘৰ নং : ৯৪ বয়স : 33 লিঙ্গ : মহিলা | LQW0281113 ফটো উপলব্ধ | 570 নাম : সুনিতা ডেকা বৰ্মন স্বামীৰ নাম: অমিয় বৰ্মন ঘৰ নং : 94 বয়স : 31 লিঙ্গ : মহিলা | LQW0486498 ফটো উপলব্ধ |



| | | | | | |
|---|--------------------------|---|--------------------------|--|--------------------------|
| 571 নাম : লাবন্য বৰ্মন পিতাৰ নাম: গজেন্দ্ৰ ঘৰ নং : ৯৫ বয়স : 46 লিঙ্গ : মহিলা | LQW9938992 ফটো উপলব্ধ | 572 নাম : অন বৰ্মন স্বামীৰ নাম: মাধব ঘৰ নং : ৯৫ বয়স : 44 লিঙ্গ : মহিলা | LQW9939019 ফটো উপলব্ধ | 573 নাম : সবিতা বৰ্মন পিতাৰ নাম: গজেন্দ্ৰ ঘৰ নং : ৯৫ বয়স : 43 লিঙ্গ : মহিলা | LQW9939008 ফটো উপলব্ধ |
| 574 নাম : তৰু বৰ্মন স্বামীৰ নাম: যতীন বৰ্মন ঘৰ নং : ৯৫ বয়স : 41 লিঙ্গ : মহিলা | LQW9939020 ফটো উপলব্ধ | 575 নাম : ৰুমী বৰ্মন পিতাৰ নাম: মাধৱ বৰ্মন ঘৰ নং : 95 বয়স : 33 লিঙ্গ : মহিলা | LQW1983311 ফটো উপলব্ধ | 576 নাম : প্ৰবস চন্দ্ৰ বৰ্মন মাতৃৰ নাম: অনু বৰ্মন ঘৰ নং : ৯৫ বয়স : 31 লিঙ্গ : পুৰুষ | LQW9941780 ফটো উপলব্ধ |
| 577 নাম : সাগৰিকা বৰ্মন পিতাৰ নাম: যতীন বৰ্মন ঘৰ নং : 95 বয়স : 20 লিঙ্গ : মহিলা | UUI0084848 ফটো উপলব্ধ | 578 নাম : বিৰেন বৰ্মন পিতাৰ নাম: দৰিকা ঘৰ নং : ৯৬ বয়স : 70 লিঙ্গ : পুৰুষ | LQW9939031 ফটো উপলব্ধ | 579 নাম : কিৰণ বৰ্মন স্বামীৰ নাম: বিৰেন ঘৰ নং : ৯৬ বয়স : 58 লিঙ্গ : মহিলা | LQW9939042 ফটো উপলব্ধ |
| 580 নাম : ৰাতুল বৰ্মন পিতাৰ নাম: বিৰেন ঘৰ নং : ৯৬ বয়স : 44 লিঙ্গ : পুৰুষ | LQW9939053 ফটো উপলব্ধ | 581 নাম : নিৰু বৰ্মন স্বামীৰ নাম: ৰাতুল বৰ্মন ঘৰ নং : ৯৬ বয়স : 43 লিঙ্গ : মহিলা | LQW9939064 ফটো উপলব্ধ | 582 নাম : তুলিকা বৰ্মন পিতাৰ নাম: বিৰেন বৰ্মন ঘৰ নং : ৯৬ বয়স : 41 লিঙ্গ : মহিলা | LQW9939075 ফটো উপলব্ধ |
| 583 নাম : উদ্ধৱ বৰ্মন পিতাৰ নাম: বিৰেন বৰ্মন ঘৰ নং : ৯৬ বয়স : 38 লিঙ্গ : পুৰুষ | LQW9939086 ফটো উপলব্ধ | 584 নাম : ৰীতামনি বৰ্মন স্বামীৰ নাম: উদ্ধৱ বৰ্মন ঘৰ নং : ৯৬ বয়স : 36 লিঙ্গ : মহিলা | LQW9942238 ফটো উপলব্ধ | 585 নাম : সীমা বৰ্মন পিতাৰ নাম: ৰাতুল বৰ্মন ঘৰ নং : 96 বয়স : 21 লিঙ্গ : মহিলা | LQW2018257 ফটো উপলব্ধ |
| 586 নাম : ৰমাকান্ত বৰ্মন পিতাৰ নাম: মদন ঘৰ নং : ৯৭ বয়স : 58 লিঙ্গ : পুৰুষ | LQW9939097 ফটো উপলব্ধ | 587 নাম : নিলিমা ৰাজবংশী স্বামীৰ নাম: প্ৰানকান্ত বৰ্মন ঘৰ নং : 97 বয়স : 48 লিঙ্গ : মহিলা | UUI0078725 ফটো উপলব্ধ | 588 নাম : প্ৰানকান্ত বৰ্মন পিতাৰ নাম: মদন বৰ্মন ঘৰ নং : 97 বয়স : 48 লিঙ্গ : পুৰুষ | LQW9939100 ফটো উপলব্ধ |
| 589 নাম : প্ৰতুল বৰ্মন পিতাৰ নাম: মদন ঘৰ নং : ৯৭ বয়স : 46 লিঙ্গ : পুৰুষ | LQW9939111 ফটো উপলব্ধ | 590 নাম : যমুনা বৰ্মন স্বামীৰ নাম: ৰমাকান্ত ঘৰ নং : ৯৭ বয়স : 46 লিঙ্গ : মহিলা | LQW9939122 ফটো উপলব্ধ | E 591 নাম : পিহিকি বৰ্মন স্বামীৰ নাম: প্ৰাণকান্ত ঘৰ নং : ৯৭ বয়স : 39 লিঙ্গ : মহিলা | LQW9939144 ফটো উপলব্ধ |
| 592 নাম : সৰস্বতী বৰ্মন স্বামীৰ নাম: পুতুল বৰ্মন ঘৰ নং : ৯৭ বয়স : 37 লিঙ্গ : মহিলা | LQW9939166 ফটো উপলব্ধ | 593 নাম : দিপাংকৰ বৰ্মন পিতাৰ নাম: ৰমাকান্ত বৰ্মন ঘৰ নং : ৯৭ বয়স : 34 লিঙ্গ : পুৰুষ | LQW9939155 ফটো উপলব্ধ | 594 নাম : অভিজিত বৰ্মন পিতাৰ নাম: ৰমাকান্ত বৰ্মন ঘৰ নং : ৯৭ বয়স : 31 লিঙ্গ : পুৰুষ | LQW1887214 ফটো উপলব্ধ |
| E 595 নাম : ৰতিকান্ত বৰ্মন পিতাৰ নাম: মদন ঘৰ নং : ৯৯ বয়স : 63 লিঙ্গ : পুৰুষ | LQW9939177 ফটো উপলব্ধ | 596 নাম : ৰীতা বৰ্মন স্বামীৰ নাম: ৰতিকান্ত ঘৰ নং : ৯৯ বয়স : 49 লিঙ্গ : মহিলা | LQW9939188 ফটো উপলব্ধ | 597 নাম : শৈলেন বৰ্মন পিতাৰ নাম: শৰত বৰ্মন ঘৰ নং : ৯৯ বয়স : 30 লিঙ্গ : পুৰুষ | LQW9942205 ফটো উপলব্ধ |
| 598 নাম : দিগন্ত বড়ো পিতাৰ নাম: সনেশ্বৰ বড়ো ঘৰ নং : ৯৯ বয়স : 30 লিঙ্গ : পুৰুষ | LQW0371559 ফটো উপলব্ধ | 599 নাম : ভূপালী বৰ্মন পিতাৰ নাম: ৰতিকান্ত বৰ্মন ঘৰ নং : ৯৯ বয়স : 28 লিঙ্গ : মহিলা | LQW0149963 ফটো উপলব্ধ | 600 নাম : পাৰ্থজিত বৰ্মন মাতৃৰ নাম: অনু বৰ্মন ঘৰ নং : ৯৯ বয়স : 26 লিঙ্গ : পুৰুষ | LQW0339093 ফটো উপলব্ধ |



| | | | | | |
|---|--------------------------|--|--------------------------|--|--------------------------|
| 601 নাম : নিপুল হাজৰিকা পিতাৰ নাম: ৰবি ৰাম হাজৰিকা ঘৰ নং : 99 বয়স : 20 লিঙ্গ : পুৰুষ | UUI0087015 ফটো উপলব্ধ | 602 নাম : ডলি বৰ্মন স্বামীৰ নাম: পাৰ্থজিত বৰ্মন ঘৰ নং : 99 বয়স : 19 লিঙ্গ : মহিলা | UUI0082651 ফটো উপলব্ধ | 603 নাম : ধৰ্মকান্ত বৰ্মন পিতাৰ নাম: মদন ঘৰ নং : 100 বয়স : 57 লিঙ্গ : পুৰুষ | LQW9939202 ফটো উপলব্ধ |
| 604 নাম : দিপালী বৰ্মন স্বামীৰ নাম: ধৰ্মকান্ত ঘৰ নং : 100 বয়স : 49 লিঙ্গ : মহিলা | LQW9939213 ফটো উপলব্ধ | 605 নাম : কমল বসুমতাৰী পিতাৰ নাম: লুইস বসুমতাৰী ঘৰ নং : 100 বয়স : 45 লিঙ্গ : পুৰুষ | CFN2187077 ফটো উপলব্ধ | 606 নাম : নমিতা বৰ্মন পিতাৰ নাম: ধৰ্মকান্ত বৰ্মন ঘৰ নং : 100 বয়স : 33 লিঙ্গ : মহিলা | LQW0150185 ফটো উপলব্ধ |
| 607 নাম : জয়কান্ত বৰ্মন পিতাৰ নাম: মদন ঘৰ নং : 101 বয়স : 68 লিঙ্গ : পুৰুষ | LQW9939224 ফটো উপলব্ধ | 608 নাম : সুৰচী বৰ্মন স্বামীৰ নাম: জয়কান্ত ঘৰ নং : 101 বয়স : 58 লিঙ্গ : মহিলা | LQW9939235 ফটো উপলব্ধ | 609 নাম : মণিকা ডেকা স্বামীৰ নাম: প্ৰমোদ ডেকা ঘৰ নং : 101 বয়স : 45 লিঙ্গ : মহিলা | LQW9942012 ফটো উপলব্ধ |
| 610 নাম : ৰনু বৰ্মন অন্যান্য: জয়কান্ত বৰ্মন ঘৰ নং : 101 বয়স : 37 লিঙ্গ : মহিলা | LQW0002055 ফটো উপলব্ধ | 611 নাম : হেমকান্ত বৰ্মন পিতাৰ নাম: জয়কান্ত বৰ্মন ঘৰ নং : 101 বয়স : 34 লিঙ্গ : পুৰুষ | LQW9939268 ফটো উপলব্ধ | 612 নাম : অমৰজ্যোতি বৰ্মন পিতাৰ নাম: জয়কান্ত বৰ্মন ঘৰ নং : 101 বয়স : 32 লিঙ্গ : পুৰুষ | LQW9939257 ফটো উপলব্ধ |
| 613 নাম : প্ৰশান্ত বৰ্মন পিতাৰ নাম: জয়কান্ত বৰ্মন ঘৰ নং : 101 বয়স : 29 লিঙ্গ : পুৰুষ | LQW1977408 ফটো উপলব্ধ | 614 নাম : পৰাগ ডেকা মাতৃৰ নাম: মনিকা ডেকা ঘৰ নং : 101 বয়স : 28 লিঙ্গ : পুৰুষ | LQW0143008 ফটো উপলব্ধ | 615 নাম : দিষ্টীমনি বৰ্মন পিতাৰ নাম: ধৰ্মকান্ত বৰ্মন ঘৰ নং : 101 বয়স : 28 লিঙ্গ : মহিলা | LQW0149450 ফটো উপলব্ধ |
| 616 নাম : ডেইজী বৰ্মন স্বামীৰ নাম: হেমকান্ত বৰ্মন ঘৰ নং : 101 বয়স : 28 লিঙ্গ : মহিলা | LQW1528926 ফটো উপলব্ধ | 617 নাম : মৌচমী ডেকা স্বামীৰ নাম: পৰাগ ডেকা ঘৰ নং : 101 বয়স : 27 লিঙ্গ : মহিলা | LQW0278481 ফটো উপলব্ধ | 618 নাম : দুলাল হাজৰিকা পিতাৰ নাম: হৰকান্ত ঘৰ নং : 103 বয়স : 56 লিঙ্গ : পুৰুষ | LQW9939279 ফটো উপলব্ধ |
| 619 নাম : অজয় কুমাৰ হাজৰিকা পিতাৰ নাম: হৰকান্ত ঘৰ নং : 103 বয়স : 48 লিঙ্গ : পুৰুষ | LQW9939280 ফটো উপলব্ধ | 620 নাম : বিৰজা হাজৰিকা স্বামীৰ নাম: অজয় কুমাৰ হাজৰিকা ঘৰ নং : 103 বয়স : 43 লিঙ্গ : মহিলা | LQW9939304 ফটো উপলব্ধ | 621 নাম : কুলদীপ হাজৰিকা পিতাৰ নাম: দুলাল হাজৰিকা ঘৰ নং : 103 বয়স : 27 লিঙ্গ : পুৰুষ | LQW0486092 ফটো উপলব্ধ |
| 622 নাম : শিখামণি হাজৰিকা পিতাৰ নাম: দুলাল হাজৰিকা ঘৰ নং : 103 বয়স : 24 লিঙ্গ : মহিলা | LQW0484527 ফটো উপলব্ধ | 623 নাম : শ্ৰীমন্ত বৰ্মন পিতাৰ নাম: পূনাৰাম ঘৰ নং : 108 বয়স : 65 লিঙ্গ : পুৰুষ | LQW9939315 ফটো উপলব্ধ | 624 নাম : অঞ্জলী বৰ্মন স্বামীৰ নাম: শ্ৰীমন্ত ঘৰ নং : 108 বয়স : 55 লিঙ্গ : মহিলা | LQW9939326 ফটো উপলব্ধ |
| 625 নাম : অনিল বৰ্মন পিতাৰ নাম: শ্ৰীমন্ত ঘৰ নং : 108 বয়স : 53 লিঙ্গ : পুৰুষ | LQW9939337 ফটো উপলব্ধ | 626 নাম : কামিনী বৰ্মন স্বামীৰ নাম: অনিল বৰ্মন ঘৰ নং : 108 বয়স : 35 লিঙ্গ : মহিলা | LQW9942249 ফটো উপলব্ধ | 627 নাম : চন্দনা হাজৰিকা স্বামীৰ নাম: দিপক হাজৰিকা ঘৰ নং : 107 বয়স : 29 লিঙ্গ : মহিলা | LQW0483099 ফটো উপলব্ধ |
| 628 নাম : প্ৰাঞ্জীত বাৰ্মন মাতৃৰ নাম: ৰেণুবালা বাৰ্মন ঘৰ নং : 108 বয়স : 39 লিঙ্গ : পুৰুষ | LQW0364869 ফটো উপলব্ধ | 629 নাম : গোপী বৰ্মন পিতাৰ নাম: নমল ঘৰ নং : 111 বয়স : 63 লিঙ্গ : পুৰুষ | LQW9939359 ফটো উপলব্ধ | 630 নাম : ফুলমতী বৰ্মন স্বামীৰ নাম: গোপীকান্ত ঘৰ নং : 111 বয়স : 53 লিঙ্গ : মহিলা | LQW9939360 ফটো উপলব্ধ |



| | | | | | |
|--|--------------------------|--|--------------------------|---|--------------------------|
| 631 নাম : সংগীতা বনীয়া স্বামীৰ নাম : নবজিত বৰ্মন ঘৰ নং : 111 বয়স : 37 লিঙ্গ : মহিলা | DZN0770875 ফটো উপলব্ধ | 632 নাম : শিখামনি দাস স্বামীৰ নাম : দিপজ্যোতি বৰ্মন ঘৰ নং : 111 বয়স : 35 লিঙ্গ : মহিলা | LQW0006668 ফটো উপলব্ধ | 633 নাম : দ্বীপ বৰ্মন পিতাৰ নাম : গোপীকান্ত বৰ্মন ঘৰ নং : 111 বয়স : 33 লিঙ্গ : পুৰুষ | LQW9941713 ফটো উপলব্ধ |
| 634 নাম : নবজিত বৰ্মন পিতাৰ নাম : গোপীকান্ত বৰ্মন ঘৰ নং : 111 বয়স : 32 লিঙ্গ : পুৰুষ | LQW9941779 ফটো উপলব্ধ | 635 নাম : বঞ্জন বৰ্মন পিতাৰ নাম : গোপী বৰ্মন ঘৰ নং : 111 বয়স : 23 লিঙ্গ : পুৰুষ | LQW0483735 ফটো উপলব্ধ | 636 নাম : বিনোদ ঠাকুৰীয়া পিতাৰ নাম : প্রতাপ ঘৰ নং : 112 বয়স : 50 লিঙ্গ : পুৰুষ | LQW9939393 ফটো উপলব্ধ |
| 637 নাম : নবজিত ঠাকুৰীয়া পিতাৰ নাম : প্রতাপ ঘৰ নং : 112 বয়স : 46 লিঙ্গ : পুৰুষ | LQW9939406 ফটো উপলব্ধ | 638 নাম : অনিল ঠাকুৰীয়া পিতাৰ নাম : প্রতাপ ঘৰ নং : 112 বয়স : 42 লিঙ্গ : পুৰুষ | LQW9939428 ফটো উপলব্ধ | 639 নাম : জোনালী ঠাকুৰীয়া স্বামীৰ নাম : বিনোদ ঠাকুৰীয়া ঘৰ নং : 112 বয়স : 39 লিঙ্গ : মহিলা | LQW9941973 ফটো উপলব্ধ |
| 640 নাম : জুন বড়ো স্বামীৰ নাম : অনিল ঠাকুৰীয়া ঘৰ নং : 112 বয়স : 30 লিঙ্গ : মহিলা | LQW0413047 ফটো উপলব্ধ | 641 নাম : হীৰকজ্যোতি ঠাকুৰীয়া পিতাৰ নাম : বিনোদ ঠাকুৰীয়া ঘৰ নং : 112 বয়স : 26 লিঙ্গ : পুৰুষ | LQW0210500 ফটো উপলব্ধ | 642 নাম : নমিতা ঠাকুৰীয়া স্বামীৰ নাম : নবজিত ঠাকুৰীয়া ঘৰ নং : 112 ক বয়স : 35 লিঙ্গ : মহিলা | LQW9939440 ফটো উপলব্ধ |
| 643 নাম : মহাদেব বৰ্মন পিতাৰ নাম : ভয়ৰাম ঘৰ নং : 113 বয়স : 67 লিঙ্গ : পুৰুষ | LQW9939451 ফটো উপলব্ধ | 644 নাম : কৰবী বৰ্মন স্বামীৰ নাম : নয়নমনী বৰ্মন ঘৰ নং : 113 বয়স : 38 লিঙ্গ : মহিলা | LQW9941906 ফটো উপলব্ধ | 645 নাম : নয়নমনী বৰ্মন পিতাৰ নাম : মহাদেব ঘৰ নং : 113 বয়স : 36 লিঙ্গ : পুৰুষ | LQW9939473 ফটো উপলব্ধ |
| # 646 নাম : মৌচুমী বৰ্মন স্বামীৰ নাম : দীপাংকৰ বৰ্মন ঘৰ নং : 113 বয়স : 30 লিঙ্গ : মহিলা | LQW9942250 ফটো উপলব্ধ | 647 নাম : দিপামণি বৰ্মন পিতাৰ নাম : মহাদেব বৰ্মন ঘৰ নং : 113 বয়স : 27 লিঙ্গ : মহিলা | LQW0150854 ফটো উপলব্ধ | E 648 নাম : পদ্মাপ্ৰিয়া বৰ্মন স্বামীৰ নাম : সন্তোৰাম ঘৰ নং : 118 বয়স : 69 লিঙ্গ : মহিলা | LQW9939484 ফটো উপলব্ধ |
| 649 নাম : পৰেশ বৰ্মন পিতাৰ নাম : সন্তোৰাম ঘৰ নং : 118 বয়স : 51 লিঙ্গ : পুৰুষ | LQW9939508 ফটো উপলব্ধ | 650 নাম : ধনেশ্বৰী বৰ্মন স্বামীৰ নাম : মহেশ ঘৰ নং : 118 বয়স : 50 লিঙ্গ : মহিলা | LQW9939520 ফটো উপলব্ধ | 651 নাম : অঙ্গদ বৰ্মন পিতাৰ নাম : সন্তোৰাম ঘৰ নং : 118 বয়স : 48 লিঙ্গ : পুৰুষ | LQW9939519 ফটো উপলব্ধ |
| 652 নাম : জুন বৰ্মন স্বামীৰ নাম : অঙ্গদ বৰ্মন ঘৰ নং : 118 বয়স : 42 লিঙ্গ : মহিলা | LQW9941984 ফটো উপলব্ধ | 653 নাম : চানক্য বৰ্মন পিতাৰ নাম : সন্তোৰাম বৰ্মন ঘৰ নং : 118 বয়স : 41 লিঙ্গ : পুৰুষ | LQW9939531 ফটো উপলব্ধ | 654 নাম : ৰতন বৰ্মন পিতাৰ নাম : সন্তো বৰ্মন ঘৰ নং : 118 বয়স : 39 লিঙ্গ : পুৰুষ | LQW9939564 ফটো উপলব্ধ |
| 655 নাম : দ্রৌপদী বৰ্মন স্বামীৰ নাম : চানক্য বৰ্মন ঘৰ নং : 118 বয়স : 38 লিঙ্গ : মহিলা | LQW9939542 ফটো উপলব্ধ | 656 নাম : বিকাশ বৰ্মন পিতাৰ নাম : মহেশ বৰ্মন ঘৰ নং : 118 বয়স : 32 লিঙ্গ : পুৰুষ | LQW9941826 ফটো উপলব্ধ | 657 নাম : ৰিমামণী বৰ্মন ডেকা পিতাৰ নাম : মহেশ বৰ্মন ঘৰ নং : 118 বয়স : 27 লিঙ্গ : পুৰুষ | LQW0150821 ফটো উপলব্ধ |
| 658 নাম : ৰিংকু হালৈ বৰ্মন স্বামীৰ নাম : ৰতন বৰ্মন ঘৰ নং : 114 বয়স : 30 লিঙ্গ : মহিলা | UUI0011148 ফটো উপলব্ধ | 659 নাম : ভবেন বৰ্মন পিতাৰ নাম : কনোৰাম ব ঘৰ নং : 114 বয়স : 73 লিঙ্গ : পুৰুষ | LQW9939575 ফটো উপলব্ধ | E 660 নাম : বিনীতা বৰ্মন স্বামীৰ নাম : ভবেন ঘৰ নং : 114 বয়স : 60 লিঙ্গ : মহিলা | LQW9939586 ফটো উপলব্ধ |



| | | | | | |
|--|--------------------------|--|--------------------------|---|--------------------------|
| 661 নাম : দিনেশ বৰ্মন পিতাৰ নাম: ভবেন ঘৰ নং : ১১৫ বয়স : 46 লিঙ্গ : পুৰুষ | LQW9939597 ফটো উপলব্ধ | 662 নাম : ঘনেশ্যাম বৰ্মন পিতাৰ নাম: ভবেন ঘৰ নং : ১১৫ বয়স : 42 লিঙ্গ : পুৰুষ | LQW9939611 ফটো উপলব্ধ | 663 নাম : দিগন্ত বৰ্মন পিতাৰ নাম: ভবেন ঘৰ নং : ১১৫ বয়স : 38 লিঙ্গ : পুৰুষ | LQW9939622 ফটো উপলব্ধ |
| 664 নাম : বিমজিম বৰ্মন স্বামীৰ নাম: দিগন্ত বৰ্মন ঘৰ নং : 115 বয়স : 24 লিঙ্গ : মহিলা | LQW0516161 ফটো উপলব্ধ | 665 নাম : অম্বিকা বৰ্মন স্বামীৰ নাম: সুৰেন ঘৰ নং : ১১৬ বয়স : 63 লিঙ্গ : মহিলা | LQW9939655 ফটো উপলব্ধ | 666 নাম : চম্পক বৰ্মন পিতাৰ নাম: সুৰেন ঘৰ নং : ১১৬ বয়স : 38 লিঙ্গ : পুৰুষ | LQW9939666 ফটো উপলব্ধ |
| 667 নাম : মতিৰাম ঠাকুৰীয়া পিতাৰ নাম: কমলেশ্বৰ ঘৰ নং : ১১৭ বয়স : 60 লিঙ্গ : পুৰুষ | LQW9939699 ফটো উপলব্ধ | 668 নাম : ভূপেন ঠাকুৰীয়া পিতাৰ নাম: কমলেশ্বৰ ঘৰ নং : ১১৭ বয়স : 52 লিঙ্গ : পুৰুষ | LQW9939713 ফটো উপলব্ধ | 669 নাম : মঞ্জু ঠাকুৰীয়া স্বামীৰ নাম: মতিৰাম ঘৰ নং : ১১৭ বয়স : 51 লিঙ্গ : মহিলা | LQW9939702 ফটো উপলব্ধ |
| 670 নাম : মনেশ্বৰ ঠাকুৰীয়া পিতাৰ নাম: কমলেশ্বৰ ঘৰ নং : ১১৭ বয়স : 49 লিঙ্গ : পুৰুষ | LQW9939724 ফটো উপলব্ধ | 671 নাম : নিৰ্মালী ঠাকুৰীয়া স্বামীৰ নাম: মনেশ্বৰ ঘৰ নং : ১১৭ বয়স : 43 লিঙ্গ : মহিলা | LQW9939735 ফটো উপলব্ধ | 672 নাম : হিৰামনী ঠাকুৰীয়া স্বামীৰ নাম: ভূপেন ঠাকুৰীয়া ঘৰ নং : ১১৭ বয়স : 38 লিঙ্গ : মহিলা | LQW9939746 ফটো উপলব্ধ |
| 673 নাম : নৱজিত ঠাকুৰীয়া পিতাৰ নাম: মনেশ্বৰ ঠাকুৰীয়া ঘৰ নং : ১১৭ বয়স : 28 লিঙ্গ : পুৰুষ | LQW0148858 ফটো উপলব্ধ | 674 নাম : পিংকি ঠাকুৰীয়া পিতাৰ নাম: মনেশ্বৰ ঠাকুৰীয়া ঘৰ নং : ১১৭ বয়স : 24 লিঙ্গ : মহিলা | LQW0499046 ফটো উপলব্ধ | 675 নাম : কৌশিক ঠাকুৰীয়া পিতাৰ নাম: ভূপেন ঠাকুৰীয়া ঘৰ নং : 117এ বয়স : 21 লিঙ্গ : পুৰুষ | UUI0126094 ফটো উপলব্ধ |
| 676 নাম : ধনেশ্যাম বৰ্মন পিতাৰ নাম: মংলা ঘৰ নং : ১১৮ বয়স : 78 লিঙ্গ : পুৰুষ | LQW9939757 ফটো উপলব্ধ | 677 নাম : প্ৰভা বৰ্মন স্বামীৰ নাম: ধনেশ্যাম ঘৰ নং : ১১৮ বয়স : 61 লিঙ্গ : মহিলা | LQW9939768 ফটো উপলব্ধ | 678 নাম : বলেন বৰ্মন পিতাৰ নাম: ধনেশ্যাম ঘৰ নং : ১১৮ বয়স : 38 লিঙ্গ : পুৰুষ | LQW9939779 ফটো উপলব্ধ |
| 679 নাম : উৰ্বশী বৰ্মন স্বামীৰ নাম: বলেন বৰ্মন ঘৰ নং : ১১৮ বয়স : 35 লিঙ্গ : মহিলা | LQW9942001 ফটো উপলব্ধ | 680 নাম : মিন্টু বৰ্মন পিতাৰ নাম: ধনেশ্যাম বৰ্মন ঘৰ নং : ১১৮ বয়স : 33 লিঙ্গ : পুৰুষ | LQW0009506 ফটো উপলব্ধ | 681 নাম : মৌচুমী তালুকদাৰ বৰ্মন স্বামীৰ নাম: মিন্টু বৰ্মন ঘৰ নং : 118 বয়স : 31 লিঙ্গ : মহিলা | UUI0010918 ফটো উপলব্ধ |
| 682 নাম : যমুনা বৰ্মন স্বামীৰ নাম: ঘনাকান্ত ঘৰ নং : ১১৯ বয়স : 48 লিঙ্গ : মহিলা | LQW9939848 ফটো উপলব্ধ | 683 নাম : পৰিষ্কাৰিত বৰ্মন পিতাৰ নাম: গজেন্দ্ৰ ঘৰ নং : ১১৯ বয়স : 43 লিঙ্গ : পুৰুষ | LQW9939837 ফটো উপলব্ধ | 684 নাম : দ্বীপ্তি বৰ্মন স্বামীৰ নাম: পৰিষ্কাৰিত বৰ্মন ঘৰ নং : ১১৯ বয়স : 38 লিঙ্গ : মহিলা | LQW9939871 ফটো উপলব্ধ |
| 685 নাম : প্ৰতিভা কলিতা স্বামীৰ নাম: নবজিত বৰ্মন ঘৰ নং : 119 বয়স : 35 লিঙ্গ : মহিলা | UUI0094789 ফটো উপলব্ধ | 686 নাম : বনজিৎ বৰ্মন পিতাৰ নাম: ঘনাকান্ত বৰ্মন ঘৰ নং : ১১৯ বয়স : 34 লিঙ্গ : পুৰুষ | LQW0151043 ফটো উপলব্ধ | 687 নাম : নবজিৎ বৰ্মন পিতাৰ নাম: ঘনাকান্ত বৰ্মন ঘৰ নং : ১১৯ বয়স : 28 লিঙ্গ : পুৰুষ | LQW0148312 ফটো উপলব্ধ |
| 688 নাম : কুলদীপ বৰ্মন পিতাৰ নাম: পৰিষ্কাৰিত বৰ্মন ঘৰ নং : 119 বয়স : 21 লিঙ্গ : পুৰুষ | LQW2016673 ফটো উপলব্ধ | 689 নাম : বিৰেন বৰ্মন পিতাৰ নাম: কনো ঘৰ নং : ১২০ বয়স : 60 লিঙ্গ : পুৰুষ | LQW9939882 ফটো উপলব্ধ | 690 নাম : পাৰুল বৰ্মন স্বামীৰ নাম: বিৰেন ঘৰ নং : ১২০ বয়স : 56 লিঙ্গ : মহিলা | LQW9939893 ফটো উপলব্ধ |



| | | | | | |
|---|--------------------------|--|--------------------------|--|--------------------------|
| 691 নাম : অমিত বৰ্মন পিতাৰ নাম: বিৰেন বৰ্মন ঘৰ নং : ১২০ বয়স : 28 লিঙ্গ : পুৰুষ | LQW0149989 ফটো উপলব্ধ | 692 নাম : অৰবিন্দ বৰ্মন পিতাৰ নাম: কনো ঘৰ নং : ১২০ক বয়স : 63 লিঙ্গ : পুৰুষ | LQW9939906 ফটো উপলব্ধ | 693 নাম : চিৰোবালা বৰ্মন স্বামীৰ নাম: অৰবিন্দ ঘৰ নং : ১২০ক বয়স : 55 লিঙ্গ : মহিলা | LQW9939917 ফটো উপলব্ধ |
| 694 নাম : ৰাজিব বৰ্মন পিতাৰ নাম: অৰবিন্দ বৰ্মন ঘৰ নং : ১২০ক বয়স : 34 লিঙ্গ : পুৰুষ | LQW1887225 ফটো উপলব্ধ | 695 নাম : জিতমনি বৰ্মন পিতাৰ নাম: অৰবিন্দ বৰ্মন ঘৰ নং : ১২০ক বয়স : 34 লিঙ্গ : পুৰুষ | LQW1887236 ফটো উপলব্ধ | 696 নাম : কামিনী বৰ্মন স্বামীৰ নাম: গোবিন্দ ঘৰ নং : ১২১ বয়স : 73 লিঙ্গ : মহিলা | LQW9939939 ফটো উপলব্ধ |
| 697 নাম : অক্ষয় কুমাৰ ডেকা পিতাৰ নাম: ৰত্নেশ্বৰ ঘৰ নং : ১২২ বয়স : 58 লিঙ্গ : পুৰুষ | LQW9940016 ফটো উপলব্ধ | 698 নাম : ৰঞ্জিত ডেকা পিতাৰ নাম: ৰত্নেশ্বৰ ঘৰ নং : ১২২ বয়স : 48 লিঙ্গ : পুৰুষ | LQW9940027 ফটো উপলব্ধ | 699 নাম : বিজলী ডেকা স্বামীৰ নাম: অক্ষয় ডেকা ঘৰ নং : ১২২ বয়স : 47 লিঙ্গ : মহিলা | LQW9940050 ফটো উপলব্ধ |
| 700 নাম : মিলন ডেকা স্বামীৰ নাম: ৰঞ্জিত ডেকা ঘৰ নং : ১২২ বয়স : 46 লিঙ্গ : মহিলা | LQW9940061 ফটো উপলব্ধ | 701 নাম : বৰ্ণালী ডেকা পিতাৰ নাম: অক্ষয় ডেকা ঘৰ নং : ১২২ বয়স : 28 লিঙ্গ : মহিলা | LQW0149971 ফটো উপলব্ধ | 702 নাম : ডিম্পী ডেকা পিতাৰ নাম: ৰঞ্জিত ডেকা ঘৰ নং : 122 বয়স : 26 লিঙ্গ : মহিলা | UUI0001503 ফটো উপলব্ধ |
| 703 নাম : মমী ডেকা পিতাৰ নাম: অক্ষয় ডেকা ঘৰ নং : ১২২ বয়স : 25 লিঙ্গ : মহিলা | LQW0385575 ফটো উপলব্ধ | 704 নাম : মৌচুমী ডেকা স্বামীৰ নাম: বিমল ডেকা ঘৰ নং : 122 বয়স : 25 লিঙ্গ : মহিলা | UUI0011072 ফটো উপলব্ধ | 705 নাম : বিমল ডেকা পিতাৰ নাম: ৰঞ্জিত ডেকা ঘৰ নং : 122 বয়স : 23 লিঙ্গ : পুৰুষ | UUI0023424 ফটো উপলব্ধ |
| 706 নাম : নিতুল ডেকা পিতাৰ নাম: অক্ষয় কুমাৰ ডেকা ঘৰ নং : 122 বয়স : 19 লিঙ্গ : পুৰুষ | UUI0086546 ফটো উপলব্ধ | 707 নাম : সনাতন বৰ্মন পিতাৰ নাম: কানুৰাম ঘৰ নং : ১২৩ বয়স : 68 লিঙ্গ : পুৰুষ | LQW9940072 ফটো উপলব্ধ | 708 নাম : হেমকান্ত বৰ্মন পিতাৰ নাম: কানুৰাম ঘৰ নং : ১২৩ বয়স : 61 লিঙ্গ : পুৰুষ | LQW9940083 ফটো উপলব্ধ |
| 709 নাম : বিনিতা বৰ্মন স্বামীৰ নাম: সনাতন ঘৰ নং : ১২৩ বয়স : 61 লিঙ্গ : মহিলা | LQW9940118 ফটো উপলব্ধ | 710 নাম : সুচিলা বৰ্মন স্বামীৰ নাম: হেমকান্ত ঘৰ নং : ১২৩ বয়স : 55 লিঙ্গ : মহিলা | LQW9940129 ফটো উপলব্ধ | 711 নাম : চক্ৰধৰ বৰ্মন পিতাৰ নাম: কানুৰাম ঘৰ নং : ১২৩ বয়স : 50 লিঙ্গ : পুৰুষ | LQW9940094 ফটো উপলব্ধ |
| 712 নাম : গনেশ বৰ্মন পিতাৰ নাম: কানুৰাম ঘৰ নং : ১২৩ বয়স : 47 লিঙ্গ : পুৰুষ | LQW9940107 ফটো উপলব্ধ | 713 নাম : বন্দনা বৰ্মন স্বামীৰ নাম: চক্ৰধৰ বৰ্মন ঘৰ নং : ১২৩ বয়স : 46 লিঙ্গ : মহিলা | LQW9940130 ফটো উপলব্ধ | 714 নাম : গোপাল বৰ্মন পিতাৰ নাম: সনাতন বৰ্মন ঘৰ নং : ১২৩ বয়স : 36 লিঙ্গ : পুৰুষ | LQW1887247 ফটো উপলব্ধ |
| 715 নাম : অৰুন বৰ্মন পিতাৰ নাম: ভাবিত ঘৰ নং : ১২৪ বয়স : 68 লিঙ্গ : পুৰুষ | LQW9940141 ফটো উপলব্ধ | 716 নাম : শয়ান বৰ্মন স্বামীৰ নাম: অৰুন বৰ্মন ঘৰ নং : ১২৪ বয়স : 64 লিঙ্গ : মহিলা | LQW9940152 ফটো উপলব্ধ | 717 নাম : ৰমেন বৰ্মন পিতাৰ নাম: অৰুন ঘৰ নং : ১২৪ বয়স : 38 লিঙ্গ : পুৰুষ | LQW9940174 ফটো উপলব্ধ |
| 718 নাম : শীখামণি দাস বৰ্মন স্বামীৰ নাম: ৰমেন বৰ্মন ঘৰ নং : 124 বয়স : 27 লিঙ্গ : মহিলা | LQW0484782 ফটো উপলব্ধ | 719 নাম : গিৰিবালা বৰ্মন স্বামীৰ নাম: কৰুনা ঘৰ নং : ১২৫ বয়স : 73 লিঙ্গ : মহিলা | LQW9940196 ফটো উপলব্ধ | 720 নাম : সুৰমা বৰ্মন স্বামীৰ নাম: চন্দী বৰ্মন ঘৰ নং : ১২৬ বয়স : 44 লিঙ্গ : মহিলা | LQW1887258 ফটো উপলব্ধ |



| | | | | | |
|--|--------------------------|---|--------------------------|--|--------------------------|
| 721 নাম : চঞ্জী বৰ্মন পিতাৰ নাম: ধৰ্মেশ্বৰ ঘৰ নং : ১২৬ বয়স : 42 লিঙ্গ : পুৰুষ | LQW9940254 ফটো উপলব্ধ | 722 নাম : দেবী বৰ্মন স্বামীৰ নাম: উত্তম বৰ্মন ঘৰ নং : ১২৬ বয়স : 42 লিঙ্গ : মহিলা | LQW9940265 ফটো উপলব্ধ | 723 নাম : পুলক বৰ্মন পিতাৰ নাম: ধৰ্মেশ্বৰ বৰ্মন ঘৰ নং : ১২৬ বয়স : 38 লিঙ্গ : পুৰুষ | LQW9940276 ফটো উপলব্ধ |
| 724 নাম : পাপৰী বৰ্মন স্বামীৰ নাম: পুলক বৰ্মন ঘৰ নং : 126 বয়স : 32 লিঙ্গ : মহিলা | LQW0451237 ফটো উপলব্ধ | 725 নাম : মনিষা ৰয় স্বামীৰ নাম: পৰাগ বৰ্মন ঘৰ নং : 126 বয়স : 28 লিঙ্গ : মহিলা | UUI0011064 ফটো উপলব্ধ | 726 নাম : পৰাগ বৰ্মন পিতাৰ নাম: উত্তম বৰ্মন ঘৰ নং : ১২৬ বয়স : 24 লিঙ্গ : পুৰুষ | LQW0500553 ফটো উপলব্ধ |
| E 727 নাম : নাৰায়ন হাজৰিকা পিতাৰ নাম: কন্দপ ঘৰ নং : ১২৭ বয়স : 49 লিঙ্গ : পুৰুষ | LQW9940298 ফটো উপলব্ধ | 728 নাম : দিলীপ হাজৰিকা পিতাৰ নাম: কন্দপ ঘৰ নং : ১২৭ বয়স : 43 লিঙ্গ : পুৰুষ | LQW9940301 ফটো উপলব্ধ | 729 নাম : পখিলা হাজৰিকা স্বামীৰ নাম: নাৰায়ন হাজৰিকা ঘৰ নং : ১২৭ বয়স : 42 লিঙ্গ : মহিলা | LQW9940334 ফটো উপলব্ধ |
| 730 নাম : শূণালী হাজৰিকা স্বামীৰ নাম: দিলীপ হাজৰিকা ঘৰ নং : ১২৭ বয়স : 40 লিঙ্গ : মহিলা | LQW9940345 ফটো উপলব্ধ | 731 নাম : প্ৰীতি হাজৰিকা পিতাৰ নাম: দিলীপ হাজৰিকা ঘৰ নং : 127 বয়স : 19 লিঙ্গ : মহিলা | UUI0106336 ফটো উপলব্ধ | 732 নাম : কৃষ্ণ হাজৰিকা পিতাৰ নাম: কুঞ্জ ঘৰ নং : ১২৮ বয়স : 62 লিঙ্গ : পুৰুষ | LQW9940356 ফটো উপলব্ধ |
| 733 নাম : হিমালী হাজৰিকা স্বামীৰ নাম: কৃষ্ণ ঘৰ নং : ১২৮ বয়স : 53 লিঙ্গ : মহিলা | LQW9940367 ফটো উপলব্ধ | 734 নাম : পবিন হাজৰিকা পিতাৰ নাম: কুঞ্জ ঘৰ নং : ১২৮ বয়স : 50 লিঙ্গ : পুৰুষ | LQW9940378 ফটো উপলব্ধ | 735 নাম : দিপামনী হাজৰিকা স্বামীৰ নাম: পবিন হাজৰিকা ঘৰ নং : ১২৮ বয়স : 41 লিঙ্গ : মহিলা | LQW9940389 ফটো উপলব্ধ |
| 736 নাম : মনিন্দ্ৰ হাজৰিকা পিতাৰ নাম: কৃষ্ণ হাজৰিকা ঘৰ নং : ১২৮ বয়স : 30 লিঙ্গ : পুৰুষ | LQW0150813 ফটো উপলব্ধ | 737 নাম : ৰবুল হাজৰিকা পিতাৰ নাম: কৃষ্ণ হাজৰিকা ঘৰ নং : ১২৮ বয়স : 28 লিঙ্গ : পুৰুষ | LQW0152447 ফটো উপলব্ধ | E 738 নাম : চানো হাজৰিকা স্বামীৰ নাম: সুনন্দ ঘৰ নং : ১২৯ বয়স : 68 লিঙ্গ : মহিলা | LQW9940403 ফটো উপলব্ধ |
| 739 নাম : অনন্ত হাজৰিকা পিতাৰ নাম: সুনন্দ ঘৰ নং : ১২৯ বয়স : 60 লিঙ্গ : পুৰুষ | LQW9940390 ফটো উপলব্ধ | 740 নাম : ভূমিধৰ হাজৰিকা পিতাৰ নাম: সুনন্দ ঘৰ নং : ১২৯ বয়স : 48 লিঙ্গ : পুৰুষ | LQW9940425 ফটো উপলব্ধ | 741 নাম : প্ৰতিমা হাজৰিকা স্বামীৰ নাম: অনন্ত ঘৰ নং : ১২৯ বয়স : 46 লিঙ্গ : মহিলা | LQW9940414 ফটো উপলব্ধ |
| 742 নাম : কনক হাজৰিকা পিতাৰ নাম: সুনন্দ ঘৰ নং : ১২৯ বয়স : 45 লিঙ্গ : পুৰুষ | LQW9940436 ফটো উপলব্ধ | 743 নাম : ডালিমি হাজৰিকা স্বামীৰ নাম: কনক হাজৰিকা ঘৰ নং : ১২৯ বয়স : 34 লিঙ্গ : মহিলা | LQW9941893 ফটো উপলব্ধ | 744 নাম : জ্যোতিৰ্ময় হাজৰিকা পিতাৰ নাম: অনন্ত হাজৰিকা ঘৰ নং : ১২৯ বয়স : 28 লিঙ্গ : পুৰুষ | LQW0152728 ফটো উপলব্ধ |
| 745 নাম : ভাস্কৰ্জ্যোতী হাজৰিকা পিতাৰ নাম: অনন্ত হাজৰিকা ঘৰ নং : 129 বয়স : 25 লিঙ্গ : পুৰুষ | LQW0541565 ফটো উপলব্ধ | 746 নাম : মনটু বসুমতাৰী পিতাৰ নাম: উদয় বসুমতাৰী ঘৰ নং : 129 বয়স : 20 লিঙ্গ : পুৰুষ | UUI0035477 ফটো উপলব্ধ | 747 নাম : অবলা বৰ্মন স্বামীৰ নাম: হৰমোহন ঘৰ নং : ১৩১ বয়স : 71 লিঙ্গ : মহিলা | LQW9940458 ফটো উপলব্ধ |
| 748 নাম : গনেশ বৰ্মন পিতাৰ নাম: হৰমোহন ঘৰ নং : ১৩১ বয়স : 38 লিঙ্গ : পুৰুষ | LQW9940469 ফটো উপলব্ধ | 749 নাম : পম্পী বৰ্মন স্বামীৰ নাম: গনেশ বৰ্মন ঘৰ নং : ১৩১ বয়স : 36 লিঙ্গ : মহিলা | LQW0351775 ফটো উপলব্ধ | 750 নাম : কনিকা মেধী স্বামীৰ নাম: অলকেশ মেধী ঘৰ নং : ১৩১ক বয়স : 31 লিঙ্গ : মহিলা | LQW0357384 ফটো উপলব্ধ |



| | | | | | |
|---|--------------------------|--|--------------------------|--|--------------------------|
| 751 নাম : অনিতা মেধী স্বামীৰ নাম : উতপল মেধী ঘৰ নং : 131 বয়স : 30 লিঙ্গ : মহিলা | UU10109553 ফটো উপলব্ধ | 752 নাম : উপমা বৰ্মন স্বামীৰ নাম : চন্দন মেধী ঘৰ নং : 131 বয়স : 28 লিঙ্গ : মহিলা | UU10112060 ফটো উপলব্ধ | 753 নাম : মিনবালা মেধী স্বামীৰ নাম : কমলেশ্বৰ মেধী ঘৰ নং : 131 বয়স : 56 লিঙ্গ : মহিলা | LQW9940470 ফটো উপলব্ধ |
| 754 নাম : অলকেশ মেধী মাতৃৰ নাম : মিনু মেধী ঘৰ নং : 131 বয়স : 36 লিঙ্গ : পুৰুষ | LQW9942261 ফটো উপলব্ধ | 755 নাম : উতপল মেধী মাতৃৰ নাম : মিনু মেধী ঘৰ নং : 131 বয়স : 33 লিঙ্গ : পুৰুষ | LQW9942272 ফটো উপলব্ধ | 756 নাম : চন্দন মেধী মাতৃৰ নাম : মিনবালা মেধী ঘৰ নং : 131 বয়স : 29 লিঙ্গ : পুৰুষ | LQW0153569 ফটো উপলব্ধ |
| 757 নাম : বৰ্মনী বৰ্মন পিতাৰ নাম : গোবিন্দ ঘৰ নং : 132 বয়স : 63 লিঙ্গ : পুৰুষ | LQW9940481 ফটো উপলব্ধ | 758 নাম : আৰতী বৰ্মন স্বামীৰ নাম : বৰ্মনী ঘৰ নং : 132 বয়স : 41 লিঙ্গ : মহিলা | LQW9940492 ফটো উপলব্ধ | 759 নাম : ধৰম বৰ্মন পিতাৰ নাম : বৰ্মনী ঘৰ নং : 132 বয়স : 22 লিঙ্গ : পুৰুষ | LQW1471267 ফটো উপলব্ধ |
| 760 নাম : প্রতুল ডেকা পিতাৰ নাম : কেশব ঘৰ নং : 133 বয়স : 51 লিঙ্গ : পুৰুষ | LQW9940505 ফটো উপলব্ধ | 761 নাম : দুৰ্লমনী ডেকা পিতাৰ নাম : প্রতুল ডেকা ঘৰ নং : 133 বয়স : 43 লিঙ্গ : মহিলা | LQW9940516 ফটো উপলব্ধ | 762 নাম : ডলী ডেকা পিতাৰ নাম : প্রতুল ডেকা ঘৰ নং : 133 বয়স : 24 লিঙ্গ : মহিলা | LQW0501635 ফটো উপলব্ধ |
| 763 নাম : মনালিছা ডেকা পিতাৰ নাম : প্রতুল ডেকা ঘৰ নং : 133 বয়স : 21 লিঙ্গ : মহিলা | UU10050575 ফটো উপলব্ধ | 764 নাম : মনালিছা ডেকা পিতাৰ নাম : প্রতুল ডেকা ঘৰ নং : 133 বয়স : 21 লিঙ্গ : মহিলা | UU10106344 ফটো উপলব্ধ | 765 নাম : বানি ডেকা পিতাৰ নাম : উপেন ঘৰ নং : 138 বয়স : 58 লিঙ্গ : পুৰুষ | LQW9940538 ফটো উপলব্ধ |
| 766 নাম : প্রহ্লাদ ডেকা পিতাৰ নাম : উপেন ঘৰ নং : 138 বয়স : 55 লিঙ্গ : পুৰুষ | LQW9940549 ফটো উপলব্ধ | 767 নাম : সৰয় ডেকা স্বামীৰ নাম : বানি ঘৰ নং : 138 বয়স : 53 লিঙ্গ : মহিলা | LQW9940583 ফটো উপলব্ধ | 768 নাম : অজিত ডেকা পিতাৰ নাম : উপেন ঘৰ নং : 138 বয়স : 51 লিঙ্গ : পুৰুষ | LQW9940550 ফটো উপলব্ধ |
| 769 নাম : কল্প ডেকা পিতাৰ নাম : উপেন ডেকা ঘৰ নং : 138 বয়স : 49 লিঙ্গ : পুৰুষ | LQW0557751 ফটো উপলব্ধ | 770 নাম : মঞ্জু ডেকা স্বামীৰ নাম : প্রহ্লাদ ডেকা ঘৰ নং : 138 বয়স : 48 লিঙ্গ : মহিলা | LQW9940594 ফটো উপলব্ধ | 771 নাম : কবিতা ডেকা স্বামীৰ নাম : অজিত ডেকা ঘৰ নং : 138 বয়স : 43 লিঙ্গ : মহিলা | LQW9940607 ফটো উপলব্ধ |
| 772 নাম : চন্দন ডেকা পিতাৰ নাম : বানীকান্ত ডেকা ঘৰ নং : 134 বয়স : 30 লিঙ্গ : পুৰুষ | LQW0154377 ফটো উপলব্ধ | 773 নাম : বঞ্জন ডেকা পিতাৰ নাম : অজিত ডেকা ঘৰ নং : 134 বয়স : 23 লিঙ্গ : পুৰুষ | LQW0539502 ফটো উপলব্ধ | 774 নাম : সদানন্দ ডেকা পিতাৰ নাম : প্রহ্লাদ ডেকা ঘৰ নং : 134 বয়স : 21 লিঙ্গ : পুৰুষ | UU10091421 ফটো উপলব্ধ |
| 775 নাম : পয়োধৰ বৰ্মন পিতাৰ নাম : নমল ঘৰ নং : 135 বয়স : 58 লিঙ্গ : পুৰুষ | LQW9940641 ফটো উপলব্ধ | 776 নাম : মাধব বৰ্মন পিতাৰ নাম : নমল বৰ্মন ঘৰ নং : 135 বয়স : 54 লিঙ্গ : পুৰুষ | LQW9940652 ফটো উপলব্ধ | 777 নাম : বিনা বৰ্মন স্বামীৰ নাম : মাধব বৰ্মন ঘৰ নং : 135 বয়স : 51 লিঙ্গ : মহিলা | LQW9940685 ফটো উপলব্ধ |
| 778 নাম : কৈলাশ বৰ্মন পিতাৰ নাম : নমল ঘৰ নং : 135 বয়স : 48 লিঙ্গ : পুৰুষ | LQW9940663 ফটো উপলব্ধ | 779 নাম : বনু বৰ্মন স্বামীৰ নাম : কৈল্যাশ বৰ্মন ঘৰ নং : 135 বয়স : 40 লিঙ্গ : মহিলা | LQW0469676 ফটো উপলব্ধ | 780 নাম : ধুবজ্যোতি বৰ্মন পিতাৰ নাম : পয়োধৰ বৰ্মন ঘৰ নং : 135 বয়স : 32 লিঙ্গ : পুৰুষ | LQW9941804 ফটো উপলব্ধ |



| | | | | | |
|--|--------------------------|--|--------------------------|--|--------------------------|
| 781 নাম : অজয় বৰ্মন পিতাৰ নাম: পৰ্যোধৰ বৰ্মন ঘৰ নং : ১৩৫ বয়স : 31 লিঙ্গ : পুৰুষ | LQW1887269 ফটো উপলব্ধ | 782 নাম : অসীম বৰ্মন পিতাৰ নাম: মাধব বৰ্মন ঘৰ নং : ১৩৫ বয়স : 29 লিঙ্গ : পুৰুষ | LQW0149724 ফটো উপলব্ধ | 783 নাম : নমিতা বৰ্মন স্বামীৰ নাম: ধ্ৰুৱজ্যোতি বৰ্মন ঘৰ নং : ১৩৫ বয়স : 27 লিঙ্গ : মহিলা | LQW0154716 ফটো উপলব্ধ |
| 784 নাম : হিমাত্ৰী বৰ্মন পিতাৰ নাম: মাধব বৰ্মন ঘৰ নং : 135 বয়স : 25 লিঙ্গ : মহিলা | LQW0405241 ফটো উপলব্ধ | 785 নাম : সাগৰিকা বৰ্মন পিতাৰ নাম: কৈল্যাণ বৰ্মন ঘৰ নং : 135 বয়স : 19 লিঙ্গ : মহিলা | UUI0089128 ফটো উপলব্ধ | 786 নাম : ধৰনী বৰ্মন পিতাৰ নাম: গোবিন্দ ঘৰ নং : ১৩৬ বয়স : 68 লিঙ্গ : পুৰুষ | LQW9940709 ফটো উপলব্ধ |
| 787 নাম : বীনা বৰ্মন স্বামীৰ নাম: ধৰনী ঘৰ নং : ১৩৬ বয়স : 61 লিঙ্গ : মহিলা | LQW9940710 ফটো উপলব্ধ | 788 নাম : ভগবান বৰ্মন পিতাৰ নাম: গোবিন্দ ঘৰ নং : ১৩৬ বয়স : 58 লিঙ্গ : পুৰুষ | LQW9940721 ফটো উপলব্ধ | 789 নাম : বৰুন বৰ্মন পিতাৰ নাম: গোবিন্দ ঘৰ নং : ১৩৬ বয়স : 51 লিঙ্গ : পুৰুষ | LQW9940732 ফটো উপলব্ধ |
| 790 নাম : মৰমী বৰ্মন স্বামীৰ নাম: ভগবান বৰ্মন ঘৰ নং : ১৩৬ বয়স : 39 লিঙ্গ : মহিলা | LQW1887270 ফটো উপলব্ধ | 791 নাম : ৰাতুল বৰ্মন পিতাৰ নাম: ধৰনী বৰ্মন ঘৰ নং : ১৩৬ বয়স : 38 লিঙ্গ : পুৰুষ | LQW9940743 ফটো উপলব্ধ | 792 নাম : নিজৰা বৰ্মন স্বামীৰ নাম: বৰুন বৰ্মন ঘৰ নং : ১৩৬ বয়স : 37 লিঙ্গ : মহিলা | LQW1887281 ফটো উপলব্ধ |
| 793 নাম : বিশ্বজিত বৰ্মন পিতাৰ নাম: ধৰনী বৰ্মন ঘৰ নং : ১৩৬ বয়স : 36 লিঙ্গ : পুৰুষ | LQW9940754 ফটো উপলব্ধ | 794 নাম : কৰবী বৰ্মন স্বামীৰ নাম: ৰাতুল বৰ্মন ঘৰ নং : ১৩৬ বয়স : 27 লিঙ্গ : মহিলা | LQW0377093 ফটো উপলব্ধ | 795 নাম : জপিতৰা পাঠক স্বামীৰ নাম: বিশ্বজিৎ বৰ্মন ঘৰ নং : 136 বয়স : 27 লিঙ্গ : মহিলা | LQW1176536 ফটো উপলব্ধ |
| 796 নাম : দিলীপী বৰ্মন পিতাৰ নাম: ভগবান বৰ্মন ঘৰ নং : 136 বয়স : 19 লিঙ্গ : মহিলা | UUI0089102 ফটো উপলব্ধ | 797 নাম : চুহেশ বৰ্মন পিতাৰ নাম: মহেশ্বৰ ঘৰ নং : ১৩৭ বয়স : 47 লিঙ্গ : পুৰুষ | LQW9940776 ফটো উপলব্ধ | 798 নাম : অনিমা বৰ্মন স্বামীৰ নাম: চুহেশ বৰ্মন ঘৰ নং : ১৩৭ বয়স : 44 লিঙ্গ : মহিলা | LQW9940798 ফটো উপলব্ধ |
| 799 নাম : প্ৰানজিত বৰ্মন পিতাৰ নাম: চুহেশ বৰ্মন ঘৰ নং : ১৩৭ বয়স : 30 লিঙ্গ : পুৰুষ | LQW0155127 ফটো উপলব্ধ | 800 নাম : নিৰেন বৰ্মন পিতাৰ নাম: চুহেশ বৰ্মন ঘৰ নং : 137 বয়স : 24 লিঙ্গ : পুৰুষ | LQW1113729 ফটো উপলব্ধ | 801 নাম : দময়ন্তী হাজৰিকা স্বামীৰ নাম: প্ৰসন্ন ঘৰ নং : ১৩৮ বয়স : 73 লিঙ্গ : মহিলা | LQW9940801 ফটো উপলব্ধ |
| 802 নাম : অপূৰ্ব হাজৰিকা পিতাৰ নাম: প্ৰসন্ন ঘৰ নং : ১৩৮ বয়স : 51 লিঙ্গ : পুৰুষ | LQW9940812 ফটো উপলব্ধ | 803 নাম : বিনীতা হাজৰিকা স্বামীৰ নাম: অপূৰ্ব ঘৰ নং : ১৩৮ বয়স : 41 লিঙ্গ : মহিলা | LQW9940823 ফটো উপলব্ধ | 804 নাম : দিপক হাজৰিকা পিতাৰ নাম: অপূৰ্ব হাজৰিকা ঘৰ নং : ১৩৮ বয়স : 26 লিঙ্গ : পুৰুষ | LQW0210641 ফটো উপলব্ধ |
| 805 নাম : হৰমায়া হাজৰিকা স্বামীৰ নাম: ৰাজেন্দ্ৰ ঘৰ নং : ১৩৯ বয়স : 68 লিঙ্গ : মহিলা | LQW9940834 ফটো উপলব্ধ | 806 নাম : বৈকুণ্ঠ ঠাকুৰীয়া পিতাৰ নাম: অৰ্জুন ঘৰ নং : ১৪০ বয়স : 65 লিঙ্গ : পুৰুষ | LQW9940845 ফটো উপলব্ধ | 807 নাম : মুকুন্দ ঠাকুৰীয়া পিতাৰ নাম: অৰ্জুন ঘৰ নং : ১৪০ বয়স : 59 লিঙ্গ : পুৰুষ | LQW9940867 ফটো উপলব্ধ |
| 808 নাম : পখিলা ঠাকুৰীয়া স্বামীৰ নাম: বৈকুণ্ঠ ঘৰ নং : ১৪০ বয়স : 59 লিঙ্গ : মহিলা | LQW9940903 ফটো উপলব্ধ | 809 নাম : মধু ঠাকুৰীয়া পিতাৰ নাম: অৰ্জুন ঘৰ নং : ১৪০ বয়স : 55 লিঙ্গ : পুৰুষ | LQW9940878 ফটো উপলব্ধ | 810 নাম : কুঞ্জ ঠাকুৰীয়া স্বামীৰ নাম: মুকুন্দ ঘৰ নং : ১৪০ বয়স : 53 লিঙ্গ : মহিলা | LQW9940925 ফটো উপলব্ধ |



| | | | | | |
|--|--------------------------|--|--------------------------|--|--------------------------|
| 811 নাম : মীৰা ঠাকুৰীয়া স্বামীৰ নাম: মধু ঘৰ নং : 180 বয়স : 45 লিঙ্গ : মহিলা | LQW9940936 ফটো উপলব্ধ | 812 নাম : তপন ঠাকুৰীয়া পিতাৰ নাম: মুকুন্দ ঠাকুৰীয়া ঘৰ নং : 180 বয়স : 35 লিঙ্গ : পুৰুষ | LQW1977384 ফটো উপলব্ধ | 813 নাম : নবজিত ঠাকুৰীয়া পিতাৰ নাম: মুকুন্দ ঠাকুৰীয়া ঘৰ নং : 180 বয়স : 33 লিঙ্গ : পুৰুষ | LQW1977431 ফটো উপলব্ধ |
| 814 নাম : কমল ঠাকুৰীয়া পিতাৰ নাম: মুকুন্দ ঠাকুৰীয়া ঘৰ নং : 180 বয়স : 30 লিঙ্গ : পুৰুষ | LQW1977419 ফটো উপলব্ধ | 815 নাম : প্ৰাজীত ঠাকুৰীয়া পিতাৰ নাম: মুকুন্দ ঠাকুৰীয়া ঘৰ নং : 180 বয়স : 29 লিঙ্গ : পুৰুষ | LQW1977395 ফটো উপলব্ধ | 816 নাম : বাজীৰ ঠাকুৰীয়া পিতাৰ নাম: মধু ঠাকুৰীয়া ঘৰ নং : 180 বয়স : 28 লিঙ্গ : পুৰুষ | LQW0156166 ফটো উপলব্ধ |
| 817 নাম : ধীৰাজ ঠাকুৰীয়া পিতাৰ নাম: মধু ঠাকুৰীয়া ঘৰ নং : 180 বয়স : 27 লিঙ্গ : পুৰুষ | LQW0149294 ফটো উপলব্ধ | 818 নাম : প্ৰনিতা ঠাকুৰীয়া পিতাৰ নাম: বৈকুণ্ঠ ঠাকুৰীয়া ঘৰ নং : 180 বয়স : 26 লিঙ্গ : মহিলা | LQW0210732 ফটো উপলব্ধ | 819 নাম : নবনিতা ৰাজবংশী স্বামীৰ নাম: ধীৰাজ ঠাকুৰীয়া ঘৰ নং : 140 বয়স : 24 লিঙ্গ : মহিলা | LQW1532456 ফটো উপলব্ধ |
| 820 নাম : বুপালী খাখলাৰী স্বামীৰ নাম: সুবাস বড়ো ঘৰ নং : 141 বয়স : 45 লিঙ্গ : মহিলা | LQW1458991 ফটো উপলব্ধ | 821 নাম : ধৰনী বৰ্মন পিতাৰ নাম: লংকেশ্বৰ ঘৰ নং : 182 বয়স : 71 লিঙ্গ : পুৰুষ | LQW9940970 ফটো উপলব্ধ | E 822 নাম : ক্ষীৰদা বৰ্মন স্বামীৰ নাম: ধৰনী ঘৰ নং : 182 বয়স : 63 লিঙ্গ : মহিলা | LQW9940981 ফটো উপলব্ধ |
| 823 নাম : ফটিক বৰ্মন পিতাৰ নাম: ধৰনী ঘৰ নং : 182 বয়স : 42 লিঙ্গ : পুৰুষ | LQW9940992 ফটো উপলব্ধ | 824 নাম : কৃষ্ণ বৰ্মন পিতাৰ নাম: ধৰনী বৰ্মন ঘৰ নং : 182 বয়স : 42 লিঙ্গ : পুৰুষ | LQW9942283 ফটো উপলব্ধ | 825 নাম : ৰত্নেশ্বৰ বৰ্মন পিতাৰ নাম: ধৰনী বৰ্মন ঘৰ নং : 182 বয়স : 40 লিঙ্গ : পুৰুষ | LQW9942294 ফটো উপলব্ধ |
| 826 নাম : মিনতী বৰ্মন স্বামীৰ নাম: ফটিক বৰ্মন ঘৰ নং : 182 বয়স : 40 লিঙ্গ : মহিলা | LQW9941008 ফটো উপলব্ধ | 827 নাম : কনিকা বৰ্মন স্বামীৰ নাম: কৃষ্ণ বৰ্মন ঘৰ নং : 142 বয়স : 37 লিঙ্গ : মহিলা | LQW0264077 ফটো উপলব্ধ | 828 নাম : বৰ্ণালী বৰ্মন স্বামীৰ নাম: ৰত্নেশ্বৰ বৰ্মন ঘৰ নং : 182 বয়স : 27 লিঙ্গ : মহিলা | LQW0326587 ফটো উপলব্ধ |
| 829 নাম : সনাতন বৰ্মন পিতাৰ নাম: লানু বৰ্মন ঘৰ নং : 182ক বয়স : 54 লিঙ্গ : পুৰুষ | LQW9941019 ফটো উপলব্ধ | 830 নাম : প্ৰমিলা বৰ্মন স্বামীৰ নাম: সনাতন বৰ্মন ঘৰ নং : 182ক বয়স : 47 লিঙ্গ : মহিলা | LQW9941020 ফটো উপলব্ধ | 831 নাম : ধনেশ্বৰ হাজৰিকা পিতাৰ নাম: উদয় হাজৰিকা ঘৰ নং : 183 বয়স : 65 লিঙ্গ : পুৰুষ | LQW9941042 ফটো উপলব্ধ |
| 832 নাম : অচ্যুত হাজৰিকা পিতাৰ নাম: উদয় হাজৰিকা ঘৰ নং : 183 বয়স : 52 লিঙ্গ : পুৰুষ | LQW9941053 ফটো উপলব্ধ | 833 নাম : কল্পনা হাজৰিকা স্বামীৰ নাম: ধনেশ্বৰ হাজৰিকা ঘৰ নং : 143 বয়স : 49 লিঙ্গ : মহিলা | LQW9941064 ফটো উপলব্ধ | 834 নাম : সুৰুচি হাজৰিকা স্বামীৰ নাম: অচ্যুত হাজৰিকা ঘৰ নং : 183 বয়স : 39 লিঙ্গ : মহিলা | LQW9941075 ফটো উপলব্ধ |
| 835 নাম : পাপুমনি দাস স্বামীৰ নাম: জিতুমনি হাজৰিকা ঘৰ নং : 143 বয়স : 36 লিঙ্গ : মহিলা | LQW2003770 ফটো উপলব্ধ | 836 নাম : জিতুমণি হাজৰিকা পিতাৰ নাম: ধনেশ্বৰ হাজৰিকা ঘৰ নং : 143 বয়স : 35 লিঙ্গ : পুৰুষ | LQW9941699 ফটো উপলব্ধ | 837 নাম : লক্ষ্মধৰ হাজৰিকা পিতাৰ নাম: ধনেশ্বৰ হাজৰিকা ঘৰ নং : 183 বয়স : 28 লিঙ্গ : পুৰুষ | LQW0156869 ফটো উপলব্ধ |
| 838 নাম : ডলী হাজৰিকা পিতাৰ নাম: অচ্যুত হাজৰিকা ঘৰ নং : 143 বয়স : 24 লিঙ্গ : মহিলা | LQW0503722 ফটো উপলব্ধ | S2 839 নাম : ৰাজীব দাস পিতাৰ নাম: অমিত্য ঘৰ নং : 143 বয়স : 20 লিঙ্গ : পুৰুষ | UUI0060459 ফটো উপলব্ধ | 840 নাম : অংকুৰ হাজৰিকা পিতাৰ নাম: অচ্যুত হাজৰিকা ঘৰ নং : 143 বয়স : 19 লিঙ্গ : পুৰুষ | UUI0112185 ফটো উপলব্ধ |



| | | | | | |
|---|--------------------------|---|--------------------------|--|--------------------------|
| 841 নাম : ভাৰত চন্দ্ৰ বৰ্মন পিতাৰ নাম: অৰুণ ঘৰ নং : 188 বয়স : 68 লিঙ্গ : পুৰুষ | LQW9941097 ফটো উপলব্ধ | 842 নাম : ফুলমতী বৰ্মন স্বামীৰ নাম: ভাৰত ঘৰ নং : 188 বয়স : 56 লিঙ্গ : মহিলা | LQW9941122 ফটো উপলব্ধ | 843 নাম : সঞ্জিত বৰ্মন পিতাৰ নাম: সুৰেন ঘৰ নং : 188 বয়স : 49 লিঙ্গ : পুৰুষ | LQW9941144 ফটো উপলব্ধ |
| 844 নাম : অৰ্পনা নাথ স্বামীৰ নাম: কুশল নাথ ঘৰ নং : 188 বয়স : 47 লিঙ্গ : মহিলা | LQW9942352 ফটো উপলব্ধ | 845 নাম : গগন বৰ্মন পিতাৰ নাম: সুৰেন ঘৰ নং : 188 বয়স : 43 লিঙ্গ : পুৰুষ | LQW9941155 ফটো উপলব্ধ | 846 নাম : গুনমনি বৰ্মন পিতাৰ নাম: ভাৰত বৰ্মন ঘৰ নং : 188 বয়স : 41 লিঙ্গ : পুৰুষ | LQW9941166 ফটো উপলব্ধ |
| 847 নাম : নিৰঞ্জন বৰ্মন পিতাৰ নাম: ভাৰত বৰ্মন ঘৰ নং : 188 বয়স : 37 লিঙ্গ : পুৰুষ | LQW9942307 ফটো উপলব্ধ | 848 নাম : জুতিকা বৰ্ম স্বামীৰ নাম: সঞ্জিত বৰ্মন ঘৰ নং : 188 বয়স : 37 লিঙ্গ : মহিলা | LQW0150482 ফটো উপলব্ধ | 849 নাম : স্বৰ্ণলতা দাস স্বামীৰ নাম: নিৰঞ্জন বৰ্মন ঘৰ নং : 144 বয়স : 33 লিঙ্গ : মহিলা | UUI0034363 ফটো উপলব্ধ |
| 850 নাম : জয়ন্ত বৰ্মন পিতাৰ নাম: ভাৰত বৰ্মন ঘৰ নং : 188 বয়স : 32 লিঙ্গ : পুৰুষ | LQW9942318 ফটো উপলব্ধ | 851 নাম : ললিতা বৰ্মন স্বামীৰ নাম: গগন বৰ্মন ঘৰ নং : 144 বয়স : 32 লিঙ্গ : মহিলা | LQW0413872 ফটো উপলব্ধ | 852 নাম : চুলেন বৰ্মন পিতাৰ নাম: ভাৰত বৰ্মন ঘৰ নং : 188 বয়স : 31 লিঙ্গ : পুৰুষ | LQW9942329 ফটো উপলব্ধ |
| 853 নাম : মধুসূতা হাজৰিকা স্বামীৰ নাম: জয়ন্ত বৰ্মন ঘৰ নং : 144 বয়স : 31 লিঙ্গ : মহিলা | UUI0075226 ফটো উপলব্ধ | 854 নাম : দ্বিপেন বৰ্মন পিতাৰ নাম: ভাৰত বৰ্মন ঘৰ নং : 188 বয়স : 30 লিঙ্গ : পুৰুষ | LQW9942330 ফটো উপলব্ধ | 855 নাম : বিশ্বজিৎ নাথ পিতাৰ নাম: কুশল নাথ ঘৰ নং : 188 বয়স : 26 লিঙ্গ : পুৰুষ | LQW0377168 ফটো উপলব্ধ |
| 856 নাম : বৰষা ৰাজবংশী স্বামীৰ নাম: দ্বিপেন বৰ্মন ঘৰ নং : 144 বয়স : 22 লিঙ্গ : মহিলা | LQW2008290 ফটো উপলব্ধ | 857 নাম : কুশল নাথ পিতাৰ নাম: দধী নাথ ঘৰ নং : 188ক বয়স : 52 লিঙ্গ : পুৰুষ | LQW9942341 ফটো উপলব্ধ | 858 নাম : নগেন তালুকদাৰ পিতাৰ নাম: সৰ্ভাৰাম তালুকদাৰ ঘৰ নং : 18৫ বয়স : 49 লিঙ্গ : পুৰুষ | LQW0149872 ফটো উপলব্ধ |
| 859 নাম : ৰুবল তালুকদাৰ পিতাৰ নাম: সৰ্ভাৰাম ঘৰ নং : 18৫ বয়স : 43 লিঙ্গ : পুৰুষ | LQW9941213 ফটো উপলব্ধ | 860 নাম : ঠুন তালুকদাৰ স্বামীৰ নাম: নগেন তালুকদাৰ ঘৰ নং : 18৫ বয়স : 36 লিঙ্গ : মহিলা | LQW1887292 ফটো উপলব্ধ | 861 নাম : বিষয়া তালুকদাৰ স্বামীৰ নাম: চণ্ডীচৰন তালুকদাৰ ঘৰ নং : 18৬ বয়স : 71 লিঙ্গ : মহিলা | LQW9941235 ফটো উপলব্ধ |
| 862 নাম : ফনিধৰ তালুকদাৰ পিতাৰ নাম: চণ্ডীচৰন তালুকদাৰ ঘৰ নং : 18৬ বয়স : 46 লিঙ্গ : পুৰুষ | LQW9941246 ফটো উপলব্ধ | 863 নাম : সুৰথ হাজৰিকা পিতাৰ নাম: মাহিন্দ্র ঘৰ নং : 18৬ বয়স : 68 লিঙ্গ : পুৰুষ | LQW9941257 ফটো উপলব্ধ | 864 নাম : কিৰণ হাজৰিকা স্বামীৰ নাম: সুৰথ হাজৰিকা ঘৰ নং : 18৭ বয়স : 64 লিঙ্গ : মহিলা | LQW9941268 ফটো উপলব্ধ |
| E 865 নাম : গিৰিধৰ হাজৰিকা পিতাৰ নাম: সুৰথ ঘৰ নং : 18৭ বয়স : 46 লিঙ্গ : পুৰুষ | LQW9941279 ফটো উপলব্ধ | 866 নাম : কমল হাজৰিকা পিতাৰ নাম: সুৰথ ঘৰ নং : 18৭ বয়স : 44 লিঙ্গ : পুৰুষ | LQW9941280 ফটো উপলব্ধ | 867 নাম : বিজমনি হাজৰিকা স্বামীৰ নাম: গিৰিধৰ হাজৰিকা ঘৰ নং : 18৭ বয়স : 40 লিঙ্গ : মহিলা | LQW9941304 ফটো উপলব্ধ |
| 868 নাম : ৰুপম হাজৰিকা পিতাৰ নাম: সুৰথ ঘৰ নং : 18৭ বয়স : 38 লিঙ্গ : পুৰুষ | LQW9941291 ফটো উপলব্ধ | 869 নাম : ৰুন হাজৰিকা স্বামীৰ নাম: কমল ঘৰ নং : 18৭ বয়স : 37 লিঙ্গ : মহিলা | LQW9941326 ফটো উপলব্ধ | 870 নাম : গিতুমনি ৰাজবংশী স্বামীৰ নাম: ৰুপম হাজৰিকা ঘৰ নং : 18৭ বয়স : 32 লিঙ্গ : মহিলা | LQW1887316 ফটো উপলব্ধ |



| | | | | | |
|--|--------------------------|---|--------------------------|---|--------------------------|
| 871 নাম : জ্যোতিস্মিতা হাজৰিকা পিতাৰ নাম : গিৰিধৰ হাজৰিকা ঘৰ নং : 147 বয়স : 21 লিঙ্গ : মহিলা | LQW2012359 ফটো উপলব্ধ | 872 নাম : সুবোধ হাজৰিকা পিতাৰ নাম : যোগিন্দ্ৰ ঘৰ নং : 188 বয়স : 51 লিঙ্গ : পুৰুষ | LQW9941348 ফটো উপলব্ধ | 873 নাম : গীতা হাজৰিকা স্বামীৰ নাম : সুবোধ ঘৰ নং : 188 বয়স : 47 লিঙ্গ : মহিলা | LQW9941382 ফটো উপলব্ধ |
| 874 নাম : উদ্ধব হাজৰিকা পিতাৰ নাম : যোগিন্দ্ৰ ঘৰ নং : 188 বয়স : 46 লিঙ্গ : পুৰুষ | LQW9941360 ফটো উপলব্ধ | 875 নাম : চপ্পা হাজৰিকা স্বামীৰ নাম : উদ্ধব হাজৰিকা ঘৰ নং : 188 বয়স : 35 লিঙ্গ : মহিলা | LQW9941962 ফটো উপলব্ধ | # 876 নাম : বৰষা হাজৰিকা স্বামীৰ নাম : ৰাজীব ঠাকুৰীয়া ঘৰ নং : 69 বয়স : 32 লিঙ্গ : মহিলা | LQW9941940 ফটো উপলব্ধ |
| 877 নাম : বনদীপ হাজৰিকা পিতাৰ নাম : সুবোধ হাজৰিকা ঘৰ নং : 148 বয়স : 22 লিঙ্গ : পুৰুষ | LQW1545664 ফটো উপলব্ধ | 878 নাম : সৰোজনী হাজৰিকা স্বামীৰ নাম : শঙ্কৰ ঘৰ নং : 188 বয়স : 75 লিঙ্গ : মহিলা | LQW9941393 ফটো উপলব্ধ | 879 নাম : প্ৰমোদ হাজৰিকা পিতাৰ নাম : শঙ্কৰ ঘৰ নং : 188 বয়স : 56 লিঙ্গ : পুৰুষ | LQW9941406 ফটো উপলব্ধ |
| 880 নাম : উমা হাজৰিকা পিতাৰ নাম : শঙ্কৰ ঘৰ নং : 188 বয়স : 53 লিঙ্গ : পুৰুষ | LQW9941417 ফটো উপলব্ধ | 881 নাম : লাবন্য বৰ্মন স্বামীৰ নাম : প্ৰমোদ হাজৰিকা ঘৰ নং : 188 বয়স : 51 লিঙ্গ : মহিলা | LQW1532530 ফটো উপলব্ধ | 882 নাম : উৎচব হাজৰিকা পিতাৰ নাম : শঙ্কৰ হাজৰিকা ঘৰ নং : 188 বয়স : 50 লিঙ্গ : পুৰুষ | LQW9941428 ফটো উপলব্ধ |
| 883 নাম : নমিতা বৰ্মন স্বামীৰ নাম : উৎসব হাজৰিকা ঘৰ নং : 188 বয়স : 50 লিঙ্গ : মহিলা | LQW9941440 ফটো উপলব্ধ | 884 নাম : প্ৰনামি হাজৰিকা স্বামীৰ নাম : উমা ঘৰ নং : 188 বয়স : 47 লিঙ্গ : মহিলা | LQW9941451 ফটো উপলব্ধ | E 885 নাম : অংশুমান হাজৰিকা পিতাৰ নাম : প্ৰমোদ হাজৰিকা ঘৰ নং : 188 বয়স : 31 লিঙ্গ : পুৰুষ | LQW9941815 ফটো উপলব্ধ |
| 886 নাম : অলিস্মিতা হাজৰিকা পিতাৰ নাম : প্ৰমোদ হাজৰিকা ঘৰ নং : 188 বয়স : 26 লিঙ্গ : মহিলা | LQW0484402 ফটো উপলব্ধ | 887 নাম : অৰুনাভ হাজৰিকা পিতাৰ নাম : উতসব হাজৰিকা ঘৰ নং : 149 বয়স : 24 লিঙ্গ : পুৰুষ | LQW0454033 ফটো উপলব্ধ | 888 নাম : বিকাশ প্ৰতিম হাজৰিকা পিতাৰ নাম : উৎসব হাজৰিকা ঘৰ নং : 149 বয়স : 19 লিঙ্গ : পুৰুষ | UUI0121442 ফটো উপলব্ধ |
| 889 নাম : নৰেশ্বৰ কুমাৰ পিতাৰ নাম : সঁৰাৰাম ঘৰ নং : 150 বয়স : 78 লিঙ্গ : পুৰুষ | LQW9941462 ফটো উপলব্ধ | 890 নাম : সৰোবালা কুমাৰ স্বামীৰ নাম : নৰেশ্বৰ ঘৰ নং : 150 বয়স : 68 লিঙ্গ : মহিলা | LQW9941473 ফটো উপলব্ধ | 891 নাম : সূৰ্য্য কুমাৰ পিতাৰ নাম : নৰেশ্বৰ ঘৰ নং : 150 বয়স : 50 লিঙ্গ : পুৰুষ | LQW9941484 ফটো উপলব্ধ |
| 892 নাম : ললিতা কুমাৰ স্বামীৰ নাম : সূৰ্য্য ঘৰ নং : 150 বয়স : 39 লিঙ্গ : মহিলা | LQW9941508 ফটো উপলব্ধ | 893 নাম : নৰেশ্বৰ হাজৰিকা পিতাৰ নাম : মানিক ঘৰ নং : 151 বয়স : 78 লিঙ্গ : পুৰুষ | LQW9941519 ফটো উপলব্ধ | 894 নাম : বিপুল হাজৰিকা পিতাৰ নাম : নৰেশ্বৰ ঘৰ নং : 151 বয়স : 53 লিঙ্গ : পুৰুষ | LQW9941531 ফটো উপলব্ধ |
| 895 নাম : ঘনশ্যাম হাজৰিকা পিতাৰ নাম : নৰেশ্বৰ ঘৰ নং : 151 বয়স : 48 লিঙ্গ : পুৰুষ | LQW9941542 ফটো উপলব্ধ | 896 নাম : কাঞ্চন হাজৰিকা স্বামীৰ নাম : বিপুল ঘৰ নং : 151 বয়স : 48 লিঙ্গ : মহিলা | LQW9941586 ফটো উপলব্ধ | 897 নাম : সোন হাজৰিকা পিতাৰ নাম : নৰেশ্বৰ ঘৰ নং : 151 বয়স : 42 লিঙ্গ : পুৰুষ | LQW9941564 ফটো উপলব্ধ |
| 898 নাম : দিপ্তী ৰাজবংশী হাজৰিকা স্বামীৰ নাম : ঘনশ্যাম হাজৰিকা ঘৰ নং : 151 বয়স : 42 লিঙ্গ : মহিলা | LQW0150250 ফটো উপলব্ধ | 899 নাম : প্ৰমিলা হাজৰিকা স্বামীৰ নাম : সোন হাজৰিকা ঘৰ নং : 151 বয়স : 41 লিঙ্গ : মহিলা | LQW9941575 ফটো উপলব্ধ | 900 নাম : ৰঞ্জন হাজৰিকা পিতাৰ নাম : বিপুল ঘৰ নং : 151 বয়স : 37 লিঙ্গ : পুৰুষ | LQW9941597 ফটো উপলব্ধ |



| | | | | | |
|---|--------------------------|--|--------------------------|--|--------------------------|
| 901 নাম : ত্ৰিদিপ হাজৰিকা পিতাৰ নাম: বিপুল হাজৰিকা ঘৰ নং : ১৫১ বয়স : 34 লিঙ্গ : পুৰুষ | LQW9941768 ফটো উপলব্ধ | 902 নাম : ববিতা পাটোৱাৰী স্বামীৰ নাম: ৰঞ্জন হাজৰিকা ঘৰ নং : ১৫১ বয়স : 34 লিঙ্গ : মহিলা | LQW0360297 ফটো উপলব্ধ | 903 নাম : মৌচুমী দাস স্বামীৰ নাম: ত্ৰিদিপ হাজৰিকা ঘৰ নং : 151 বয়স : 31 লিঙ্গ : মহিলা | UUI0119388 ফটো উপলব্ধ |
| 904 নাম : পিংকি হাজৰিকা পিতাৰ নাম: সোন হাজৰিকা ঘৰ নং : ১৫২ বয়স : 25 লিঙ্গ : মহিলা | LQW0500504 ফটো উপলব্ধ | 905 নাম : ভাৰত হাজৰিকা পিতাৰ নাম: ধীৰেশ্বৰ ঘৰ নং : ১৫২ বয়স : 55 লিঙ্গ : পুৰুষ | LQW9941600 ফটো উপলব্ধ | 906 নাম : হেমন্ত হাজৰিকা পিতাৰ নাম: ধীৰেশ্বৰ হাজৰিকা ঘৰ নং : ১৫২ বয়স : 55 লিঙ্গ : পুৰুষ | LQW9941622 ফটো উপলব্ধ |
| 907 নাম : ললিতা হাজৰিকা স্বামীৰ নাম: হেমন্ত হাজৰিকা ঘৰ নং : ১৫২ বয়স : 44 লিঙ্গ : মহিলা | LQW1179043 ফটো উপলব্ধ | 908 নাম : নিৰ হাজৰিকা স্বামীৰ নাম: ভাৰত হাজৰিকা ঘৰ নং : ১৫২ বয়স : 43 লিঙ্গ : মহিলা | LQW9941633 ফটো উপলব্ধ | 909 নাম : বিতোপন হাজৰিকা পিতাৰ নাম: হেমন্ত হাজৰিকা ঘৰ নং : ১৫২ বয়স : 27 লিঙ্গ : পুৰুষ | LQW0150672 ফটো উপলব্ধ |
| 910 নাম : মৃগায় হাজৰিকা পিতাৰ নাম: ভাৰত হাজৰিকা ঘৰ নং : 152 বয়স : 21 লিঙ্গ : পুৰুষ | LQW2019032 ফটো উপলব্ধ | 911 নাম : ৰাতুল বৰ্মন পিতাৰ নাম: মাধব বৰ্মন ঘৰ নং : 156 বয়স : 21 লিঙ্গ : পুৰুষ | UUI0017517 ফটো উপলব্ধ | 912 নাম : জুবী বৈশ্য বৰ্মন স্বামীৰ নাম: জিতু মনি বৰ্মন জিতু মনি বৰ্মন ঘৰ নং : 162 বয়স : 26 লিঙ্গ : মহিলা | LQW1115476 ফটো উপলব্ধ |
| 913 নাম : সাগৰজ্যোতি বৰ্মন পিতাৰ নাম: ভূপেন বৰ্মন ঘৰ নং : 186 বয়স : 20 লিঙ্গ : পুৰুষ | UUI0045435 ফটো উপলব্ধ | 914 নাম : পপিতা বাৰ্মন বৰ্মন পিতাৰ নাম: ভৈৰৱ বৰ্মন বৰ্মন ঘৰ নং : 192 বয়স : 30 লিঙ্গ : মহিলা | LQW0445312 ফটো উপলব্ধ | 915 নাম : চিন্তামনি হাজৰিকা পিতাৰ নাম: ফুকন হাজৰিকা ঘৰ নং : 201 বয়স : 25 লিঙ্গ : পুৰুষ | LQW0385682 ফটো উপলব্ধ |
| 916 নাম : বিশাল হাজৰিকা পিতাৰ নাম: ফুকন হাজৰিকা ঘৰ নং : 201 বয়স : 21 লিঙ্গ : পুৰুষ | VMC0022277 ফটো উপলব্ধ | 917 নাম : প্ৰতিভা কলিতা পিতাৰ নাম: অৰবিন্দ ঘৰ নং : 209 বয়স : 38 লিঙ্গ : মহিলা | CFM1274755 ফটো উপলব্ধ | 918 নাম : ৰবুল বড়ো পিতাৰ নাম: উত্তম বড়ো ঘৰ নং : 222 বয়স : 43 লিঙ্গ : পুৰুষ | LQW9935471 ফটো উপলব্ধ |
| 919 নাম : লক্ষী কলিতা স্বামীৰ নাম: কৃষ্ণ কলিতা ঘৰ নং : 231 বয়স : 39 লিঙ্গ : মহিলা | LQW4641105 ফটো উপলব্ধ | 920 নাম : কম্পজ্যোতি কলিতা পিতাৰ নাম: কৰুনা কলিতা ঘৰ নং : 231 বয়স : 26 লিঙ্গ : পুৰুষ | LQW0236653 ফটো উপলব্ধ | 921 নাম : উৎপল বড়ো পিতাৰ নাম: ডাক্তাৰ বড়ো ঘৰ নং : 233ক বয়স : 23 লিঙ্গ : পুৰুষ | LQW1123355 ফটো উপলব্ধ |
| 922 নাম : ববিতা বৰ্মন স্বামীৰ নাম: দুলাল বৰ্মন ঘৰ নং : 234 বয়স : 44 লিঙ্গ : মহিলা | CFM1680393 ফটো উপলব্ধ | 923 নাম : বসুপা হাজৰিকা পিতাৰ নাম: দিশেশ্বৰ হাজৰিকা ঘৰ নং : ২৪০ বয়স : 26 লিঙ্গ : মহিলা | LQW0312538 ফটো উপলব্ধ | 924 নাম : ধ্ৰুৱজ্যোতি পাঠক পিতাৰ নাম: ৰুপেন পাঠক ঘৰ নং : ২৪১ বয়স : 26 লিঙ্গ : পুৰুষ | LQW0267872 ফটো উপলব্ধ |
| 925 নাম : চুমী বৰ্মন স্বামীৰ নাম: কলেন বৰ্মন ঘৰ নং : ২৪২ ক বয়স : 33 লিঙ্গ : মহিলা | LQW0263574 ফটো উপলব্ধ | 926 নাম : চুমিত্ৰা বড়ো স্বামীৰ নাম: মোনেশ্বৰ বড়ো ঘৰ নং : 247 বয়স : 24 লিঙ্গ : মহিলা | KMH0273425 ফটো উপলব্ধ | 927 নাম : শ্ৰী অননু পাঠক পিতাৰ নাম: শ্ৰী মাধব পাঠক ঘৰ নং : 253 বয়স : 24 লিঙ্গ : পুৰুষ | LQW0447987 ফটো উপলব্ধ |
| 928 নাম : জোনালি দাশ স্বামীৰ নাম: গকুল হালৈ ঘৰ নং : 254 বয়স : 25 লিঙ্গ : মহিলা | LQW0288993 ফটো উপলব্ধ | 929 নাম : পিংকী বৰ্মন স্বামীৰ নাম: হেমন্ত বৰ্মন ঘৰ নং : 257 বয়স : 23 লিঙ্গ : মহিলা | UUI0126797 ফটো উপলব্ধ | S 930 নাম : উৎপল ৰাজবংশী পিতাৰ নাম: কেশৱ ৰাজবংশী ঘৰ নং : ২৬৬ বয়স : 24 লিঙ্গ : পুৰুষ | LQW0500991 ফটো উপলব্ধ |



| | | | | | |
|--|--------------------------|--|--------------------------|---|--------------------------|
| 931 নাম : সত্য ৰাজবংশী পিতাৰ নাম: শৰৎ ৰাজবংশী ঘৰ নং : ২৯৫ বয়স : 55 লিঙ্গ : পুৰুষ | LQW0309914 ফটো উপলব্ধ | 932 নাম : নয়ন মনি অধিকাৰী স্বামীৰ নাম: পুতুল অধিকাৰী ঘৰ নং : 326 বয়স : 37 লিঙ্গ : মহিলা | LQW2001782 ফটো উপলব্ধ | 933 নাম : ভৈৰৱ বৰ্মন পিতাৰ নাম: উদয় বৰ্মন ঘৰ নং : 888ক বয়স : 50 লিঙ্গ : পুৰুষ | LQW0207266 ফটো উপলব্ধ |
| 934 নাম : অনন্ত শালৈ পিতাৰ নাম: ৰাতি চন্দ্ৰ শালৈ ঘৰ নং : 888ঘ বয়স : 49 লিঙ্গ : পুৰুষ | LQW0207308 ফটো উপলব্ধ | 935 নাম : ভূপেন বৰ্মন পিতাৰ নাম: লানু বৰ্মন ঘৰ নং : 888গ বয়স : 47 লিঙ্গ : পুৰুষ | LQW0207316 ফটো উপলব্ধ | 936 নাম : লিলা বৰ্মন স্বামীৰ নাম: ভৈৰৱ বৰ্মন ঘৰ নং : 888ক বয়স : 43 লিঙ্গ : মহিলা | LQW0207357 ফটো উপলব্ধ |
| 937 নাম : মাধৱ বৰ্মন পিতাৰ নাম: উদয় বৰ্মন ঘৰ নং : 888খ বয়স : 43 লিঙ্গ : পুৰুষ | LQW0207399 ফটো উপলব্ধ | 938 নাম : ভনীতা বৰ্মন স্বামীৰ নাম: মাধৱ বৰ্মন ঘৰ নং : 888খ বয়স : 40 লিঙ্গ : মহিলা | LQW0207449 ফটো উপলব্ধ | 939 নাম : সবিতা বৰ্মন স্বামীৰ নাম: ভূপেন বৰ্মন ঘৰ নং : 888গ বয়স : 40 লিঙ্গ : মহিলা | LQW0207456 ফটো উপলব্ধ |
| 940 নাম : গীতিকা শালৈ স্বামীৰ নাম: অনন্ত শালৈ ঘৰ নং : 888ঘ বয়স : 39 লিঙ্গ : মহিলা | LQW0207498 ফটো উপলব্ধ | # 941 নাম : তৰালি ডেকা পিতাৰ নাম: দক্ষ্য ৰাজ ডেকা ঘৰ নং : 271 বয়স : 23 লিঙ্গ : মহিলা | LQW1173483 ফটো উপলব্ধ | 942 নাম : ৰাজদীপ শালৈ পিতাৰ নাম: অনন্ত শালৈ ঘৰ নং : ৮৮৮ (ঘ) বয়স : 24 লিঙ্গ : পুৰুষ | LQW0477604 ফটো উপলব্ধ |
| 943 নাম : মহেশ স্বৰ্গীয়াৰী পিতাৰ নাম: মুকুন্দ স্বৰ্গীয়াৰী ঘৰ নং : 6113 বয়স : 32 লিঙ্গ : পুৰুষ | LQW0557702 ফটো উপলব্ধ | 944 নাম : ভনীতা ৰাজবংশী পিতাৰ নাম: ভবেন ৰাজবংশী ঘৰ নং : বৰমা বয়স : 24 লিঙ্গ : মহিলা | LQW0466417 ফটো উপলব্ধ | 945 নাম : বিতমনি ৰাজবংশী স্বামীৰ নাম: অনুপম ঘৰ নং : সা/ও-অনুপম ৰাজবংশী বয়স : 32 লিঙ্গ : মহিলা | UUI0048413 ফটো উপলব্ধ |
| 946 নাম : অংকিতা বৰ্মন পিতাৰ নাম: ভূমিধৰ ঘৰ নং : সা/ও - ভূমিধৰ বৰ্মন বয়স : 22 লিঙ্গ : মহিলা | UUI0073940 ফটো উপলব্ধ | 947 নাম : মনাইশ্ৰী বড়ো স্বামীৰ নাম: বাবুলু কালন্দী ঘৰ নং : দীঘলী গাঁও বয়স : 40 লিঙ্গ : মহিলা | LQW9935277 ফটো উপলব্ধ | 948 নাম : মাইনা ৰামছিয়াৰী স্বামীৰ নাম: দুদল বৰ্মন ঘৰ নং : ঘৰৰ নং 57 বয়স : 25 লিঙ্গ : মহিলা | UUI0114165 ফটো উপলব্ধ |
| 949 নাম : জমন মজুমদাৰ পিতাৰ নাম: ভাস্কৰ মজুমদাৰ ঘৰ নং : ঘৰ নং - 76 বয়স : 20 লিঙ্গ : পুৰুষ | UUI0057745 ফটো উপলব্ধ | 950 নাম : অনামিকা ডেকা স্বামীৰ নাম: প্ৰনব বৰ্মন ঘৰ নং : হাটুস নো-83 বয়স : 21 লিঙ্গ : মহিলা | UUI0044875 ফটো উপলব্ধ | 951 নাম : নিতুল বৰ্মন পিতাৰ নাম: হিতেশ্বৰ বৰ্মন বৰ্মন ঘৰ নং : ঘৰৰ নং-86 বয়স : 20 লিঙ্গ : পুৰুষ | UUI0054536 ফটো উপলব্ধ |
| 952 নাম : দিপাঞ্জলী বৰ্মন স্বামীৰ নাম: দীনেশ বৰ্মন ঘৰ নং : ঘৰৰ নং 115 বয়স : 45 লিঙ্গ : মহিলা | UUI0108738 ফটো উপলব্ধ | 953 নাম : পম্পী মেধি স্বামীৰ নাম: প্ৰানজিত বৰ্মন ঘৰ নং : ঘৰৰ নং 137 বয়স : 28 লিঙ্গ : মহিলা | UUI0121806 ফটো উপলব্ধ | 954 নাম : নয়না বৰ্মন স্বামীৰ নাম: গোপাল বৰ্মন ঘৰ নং : কদমতলা বয়স : 26 লিঙ্গ : মহিলা | UUI0105734 ফটো উপলব্ধ |
| 955 নাম : হিৰেন ডেকা পিতাৰ নাম: ৰত্নেশ্বৰ ডেকা ঘৰ নং : না বয়স : 49 লিঙ্গ : পুৰুষ | LQW2012573 ফটো উপলব্ধ | | | | |



| | | |
|--|---|------------|
| 956 | 1 | UUI0155978 |
| নাম : নিলোৎপল হাজৰিকা পিতাৰ নাম: নিৰঞ্জন হাজৰিকা ঘৰ নং : 70 বয়স : 18 লিঙ্গ : পুৰুষ | | |
| ফটো উপলব্ধ | | |

| | | |
|--|---|------------|
| S 957 | 1 | UUI0156844 |
| নাম : সঞ্জীৱ হাজৰী পিতাৰ নাম: কেশৱ হাজৰী ঘৰ নং : 12 বয়স : 19 লিঙ্গ : পুৰুষ | | |
| ফটো উপলব্ধ | | |

| | | |
|---|---|------------|
| 958 | 1 | UUI0166876 |
| নাম : মনি বৰ্মন স্বামীৰ নাম: চম্পক বৰ্মন ঘৰ নং : 116 বয়স : 31 লিঙ্গ : মহিলা | | |
| ফটো উপলব্ধ | | |

| | | |
|--|---|------------|
| 959 | 1 | UUI0169516 |
| নাম : হিমাত্ৰী বৰ্মন পিতাৰ নাম: নগেন বৰ্মন ঘৰ নং : 71 বয়স : 19 লিঙ্গ : মহিলা | | |
| ফটো উপলব্ধ | | |

| | | |
|--|---|------------|
| 960 | 1 | UUI0169565 |
| নাম : অংকুৰ ৰাজবংশী পিতাৰ নাম: জগত ৰাজবংশী ঘৰ নং : 38 বয়স : 18 লিঙ্গ : পুৰুষ | | |
| ফটো উপলব্ধ | | |

| | | |
|--|---|------------|
| 961 | 1 | UUI0189118 |
| নাম : কৌশিক পাঠক পিতাৰ নাম: নৱকান্ত পাঠক ঘৰ নং : 89 বয়স : 19 লিঙ্গ : পুৰুষ | | |
| ফটো উপলব্ধ | | |

| | | |
|---|---|------------|
| 962 | 1 | UUI0190348 |
| নাম : কৰিশা বৰ্মন স্বামীৰ নাম: প্ৰবাসচন্দ্ৰ বৰ্মন ঘৰ নং : 95 বয়স : 30 লিঙ্গ : মহিলা | | |
| ফটো উপলব্ধ | | |



| | | |
|---|---|------------|
| 963 | 1 | UUI0197236 |
| নাম : ৰিতুন বৰ্মন পিতাৰ নাম: গংগা বৰ্মন ঘৰ নং : কদমতলা বয়স : 22 লিঙ্গ : পুৰুষ | | |
| ফটো উপলব্ধ | | |

| | | |
|--|---|------------|
| 964 | 1 | UUI0197400 |
| নাম : ডিম্পল হাজৰিকা পিতাৰ নাম: ৰমেন হাজৰিকা ঘৰ নং : 70 বয়স : 18 লিঙ্গ : পুৰুষ | | |
| ফটো উপলব্ধ | | |

| | | |
|---|---|------------|
| 965 | 1 | UUI0198697 |
| নাম : ৰুমী ডেকা স্বামীৰ নাম: কল্প ডেকা ঘৰ নং : 134 বয়স : 29 লিঙ্গ : মহিলা | | |
| ফটো উপলব্ধ | | |

| | | |
|---|---|------------|
| 966 | 1 | UUI0201947 |
| নাম : মিতালী ৰাজবংশী স্বামীৰ নাম: থানেশ্বৰ চৌধুৰী ঘৰ নং : 02 বয়স : 25 লিঙ্গ : মহিলা | | |
| ফটো উপলব্ধ | | |

ভোটাৰৰ সাৰাংশ

A) ভোটাৰৰ সংখ্যা

| | তালিকাৰ প্ৰকাৰ | তালিকাৰ চিনাক্তকৰণ | ভোটাৰৰ সংখ্যা | | | | | | | |
|---|---------------------------------------|--------------------|---|-------|-----------|-----|-----|-----|-----|-----|
| | | | পুৰুষ | মহিলা | ৩য় লিঙ্গ | মুঠ | | | | |
| I | মূল তালিকা | মূল তালিকা | বিশেষ সংশোধন, 2026 চনৰ পূৰ্বৰ 2025 চনৰ মূল তালিকাৰ লগত থকা সংযোজন সমূহ একত্ৰিতকৰণ কৰা তালিকা। | | | | 489 | 466 | 0 | 955 |
| II | যোগ তালিকা | পৰিপূৰক 1 | বিশেষ সংক্ষিপ্ত সংশোধন, 2026 | | | | 4 | 3 | 0 | 7 |
| | | পৰিপূৰক 2 | অনবিচ্ছিন্ন সংশোধন 2026 | | | | 2 | 2 | 0 | 4 |
| | | | মুঠ | | | | 6 | 5 | 0 | 11 |
| III | বিয়োজন তালিকা | পৰিপূৰক 1 | বিশেষ সংক্ষিপ্ত সংশোধন, 2026 | | | | 20 | 14 | 0 | 34 |
| | | পৰিপূৰক 2 | অনবিচ্ছিন্ন সংশোধন 2026 | | | | 3 | 0 | 0 | 3 |
| | | | মুঠ | | | | 23 | 14 | 0 | 37 |
| IV | লিংগ ক্ষেত্ৰত পৰিবৰ্তনৰ বাবে পাৰ্থক্য | | | | | 0 | 0 | 0 | 0 | |
| এই সংশোধনৰ পিছত ভোটাৰ তালিকাত ভোটাৰৰ মুঠ সংখ্যা (I+II-III+IV) | | | | | | 472 | 457 | 0 | 929 | |

B) শুধৰনীৰ সংখ্যা

| তালিকাৰ প্ৰকাৰ | তালিকাৰ চিনাক্তকৰণ | শুধৰনীৰ সংখ্যা |
|----------------|------------------------------|----------------|
| পৰিপূৰক 1 | বিশেষ সংক্ষিপ্ত সংশোধন, 2026 | 3 |
| পৰিপূৰক 2 | অনবিচ্ছিন্ন সংশোধন 2026 | 1 |
| | মুঠ | 4 |

নিৰ্বাচক পঞ্জীয়ন বিষয়াৰ স্বাক্ষৰ

E-মূত, S-স্থানান্তৰিত/ বাসস্থান পৰিবৰ্তন, R-প্ৰতিলিপি, M-নিখোজ, Q-অযোগ্য