



ভোটাৰ তালিকা 2026 S03 অসম

বিধানসভা সমষ্টিৰ নম্বৰ, নাম আৰু সংৰক্ষণৰ স্থিতি : 42 - বাক্সা (অনুসূচিত জনজাতি)		খণ্ড নং : 213																			
এই বিধানসভা সমষ্টিত কোন সংসদীয় সমষ্টিৰ অন্তৰ্গত তাৰ নম্বৰ, নাম আৰু সংৰক্ষণ স্থিতি : 1 - কোকৰাঝাৰ (অনুসূচিত জনজাতি)																					
1. সংশোধনৰ বিৱৰণ																					
সংশোধনৰ বছৰ	2026	তালিকাৰ চিনাক্তকৰণ																			
ভিত্তি তাৰিখ	01-04-2026	বিশেষ সংশোধন, 2026 চনৰ পূৰ্বৰ 2025 চনৰ মূল তালিকাৰ লগত থকা সংযোজন সমূহ একত্ৰিতকৰণ কৰা তালিকা।																			
সংশোধনৰ প্ৰকাৰ	বিশেষ সংশোধন 2026																				
প্ৰকাশনৰ তাৰিখ	23-03-2026																				
2. খণ্ড আৰু ভোটগ্ৰহন কেন্দ্ৰৰ বিৱৰণ																					
খণ্ডৰ অন্তৰ্গত এলেকা সমূহৰ নম্বৰ আৰু নাম																					
1-কদমতোলা	<table border="1" style="width: 100%; border-collapse: collapse;"> <tr> <td>মূল চহৰ/গাওঁ</td> <td>: কদমতোলা</td> </tr> <tr> <td>ৱাৰ্ড নং</td> <td>:</td> </tr> <tr> <td>ডাকঘৰ</td> <td>: বৰমা</td> </tr> <tr> <td>পুলিচ থানা</td> <td>: বৰমা</td> </tr> <tr> <td>ব্লক</td> <td>: টিহু-বৰমা</td> </tr> <tr> <td>ৰাজহ চক্ৰ</td> <td>: বৰমা</td> </tr> <tr> <td>জিলা</td> <td>: বাক্সা</td> </tr> <tr> <td>পিনকোড</td> <td>: 781346</td> </tr> </table>					মূল চহৰ/গাওঁ	: কদমতোলা	ৱাৰ্ড নং	:	ডাকঘৰ	: বৰমা	পুলিচ থানা	: বৰমা	ব্লক	: টিহু-বৰমা	ৰাজহ চক্ৰ	: বৰমা	জিলা	: বাক্সা	পিনকোড	: 781346
মূল চহৰ/গাওঁ	: কদমতোলা																				
ৱাৰ্ড নং	:																				
ডাকঘৰ	: বৰমা																				
পুলিচ থানা	: বৰমা																				
ব্লক	: টিহু-বৰমা																				
ৰাজহ চক্ৰ	: বৰমা																				
জিলা	: বাক্সা																				
পিনকোড	: 781346																				
3. ভোটগ্ৰহন কেন্দ্ৰৰ বিৱৰণ																					
ভোটগ্ৰহন কেন্দ্ৰৰ নম্বৰ আৰু নাম :		ভোটগ্ৰহন কেন্দ্ৰৰ প্ৰকাৰ (পুৰুষ/মহিলা/সাধাৰণ)		সাধাৰণ																	
213 - কদমতোলা এম ই স্কুল		খণ্ডৰ অন্তৰ্গত সহায়ক ভোটগ্ৰহন কেন্দ্ৰৰ সংখ্যা :		0																	
ভোটগ্ৰহন কেন্দ্ৰৰ ঠিকনা :																					
কদমতোলা এম ই স্কুল, কোথালী নং ১, কদমতোলা																					
4. ভোটাৰৰ সংখ্যা																					
আৰম্ভনি ক্ৰমিক নং	শেষ ক্ৰমিক নং	মুঠ ভোটাৰ																			
নং		পুৰুষ	মহিলা	৩য় লিঙ্গ	মুঠ																
1	906	419	396	0	815																

নিৰ্বাচক পঞ্জীয়ন বিষয়াৰ স্বাক্ষৰ

Nazri Naksha



Google Map View



Polling Station Building Front View

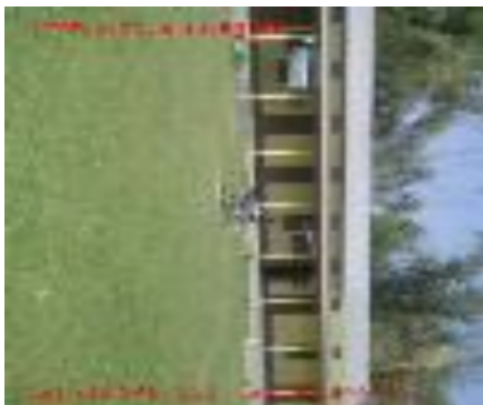

ভোটগ্ৰহন কেন্দ্ৰৰ সন্মুখৰ দৃশ্য



Cad View



Key MAP View

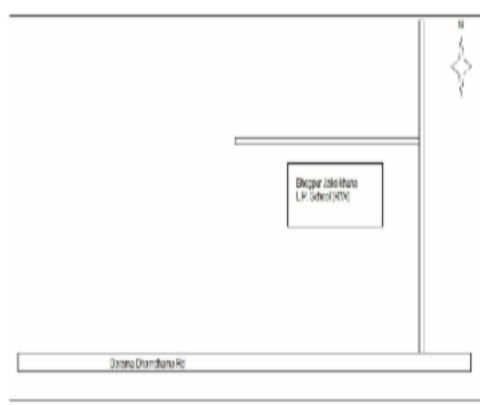



1 নাম : নয়নমনি হাজৰিকা স্বামীৰ নাম : কৃষ্ণ হাজৰিকা ঘৰ নং : 0 বয়স : 34 লিঙ্গ : মহিলা	LQW2001659 ফটো উপলব্ধ	2 নাম : কৰবী ৰাজবংশী স্বামীৰ নাম : জিতু ৰাজবংশী ঘৰ নং : 02 বয়স : 30 লিঙ্গ : মহিলা	UUI0073916 ফটো উপলব্ধ	S 3 নাম : ৰহিমা বড়ো পিতাৰ নাম : লক্ষীকান্ত বড়ো ঘৰ নং : 2 বয়স : 27 লিঙ্গ : মহিলা	LQW0183160 ফটো উপলব্ধ
4 নাম : ৰাহুল শৰ্মা পিতাৰ নাম : মহেশ শৰ্মা ঘৰ নং : 6 বয়স : 23 লিঙ্গ : পুৰুষ	LQW0289512 ফটো উপলব্ধ	5 নাম : ৰাহুল বড়ো পিতাৰ নাম : ৰমেশ বড়ো ঘৰ নং : 9 বয়স : 31 লিঙ্গ : পুৰুষ	LQW0268482 ফটো উপলব্ধ	6 নাম : গোপাল ৰাজবংশী পিতাৰ নাম : লংকেশ্বৰ ৰাজবংশী ঘৰ নং : 11 বয়স : 34 লিঙ্গ : পুৰুষ	LQW0005736 ফটো উপলব্ধ
7 নাম : গনেশ ৰাজবংশী পিতাৰ নাম : লংকেশ্বৰ ৰাজবংশী ঘৰ নং : 11 বয়স : 32 লিঙ্গ : পুৰুষ	LQW0005819 ফটো উপলব্ধ	8 নাম : মিতালী ৰাজবংশী স্বামীৰ নাম : গোপাল ৰাজবংশী ঘৰ নং : 11 বয়স : 26 লিঙ্গ : মহিলা	KMH0517813 ফটো উপলব্ধ	9 নাম : দিগন্ত বড়ো পিতাৰ নাম : সনেশ্বৰ বড়ো ঘৰ নং : 19 বয়স : 30 লিঙ্গ : পুৰুষ	LQW0360214 ফটো উপলব্ধ
10 নাম : ৰেখা বড়ো পিতাৰ নাম : হিৰণ বড়ো ঘৰ নং : 22 বয়স : 25 লিঙ্গ : মহিলা	LQW0268722 ফটো উপলব্ধ	11 নাম : বিকাশ বিশ্বাস পিতাৰ নাম : সুভাষ বিশ্বাস ঘৰ নং : 36 বয়স : 23 লিঙ্গ : পুৰুষ	LQW1553866 ফটো উপলব্ধ	12 নাম : চুমি বৰ্মন পিতাৰ নাম : কুমুদ বৰ্মন ঘৰ নং : 45 বয়স : 23 লিঙ্গ : মহিলা	LQW1481548 ফটো উপলব্ধ
S 13 নাম : মানস মজুমদাৰ পিতাৰ নাম : চন্দ্ৰন মজুমদাৰ ঘৰ নং : 45 বয়স : 20 লিঙ্গ : পুৰুষ	UUI0133629 ফটো উপলব্ধ	14 নাম : হিৰকজ্যোতি বেজবৰুৱা পিতাৰ নাম : প্ৰফুল্ল বেজবৰুৱা ঘৰ নং : 55 বয়স : 20 লিঙ্গ : পুৰুষ	UUI0037671 ফটো উপলব্ধ	15 নাম : সাগৰিকা চৌধুৰি স্বামীৰ নাম : হৃষীকেশ বৰ্মন ঘৰ নং : 56 বয়স : 33 লিঙ্গ : মহিলা	LQW1524990 ফটো উপলব্ধ
16 নাম : গনেশ হাজৰিকা পিতাৰ নাম : প্ৰনব হাজৰিকা হাজৰিকা ঘৰ নং : 56 বয়স : 26 লিঙ্গ : পুৰুষ	UUI0034983 ফটো উপলব্ধ	17 নাম : ৰঞ্জ ৰাজবংশী পিতাৰ নাম : ভূপেন ৰাজবংশী ঘৰ নং : 56 বয়স : 24 লিঙ্গ : মহিলা	KMH0517284 ফটো উপলব্ধ	18 নাম : চম্পক বড়ো পিতাৰ নাম : সঞ্জল বড়ো ঘৰ নং : 62 বয়স : 26 লিঙ্গ : পুৰুষ	LQW0486209 ফটো উপলব্ধ
19 নাম : গোলাপি হাজৰিকা বৰ্মন স্বামীৰ নাম : ব্ৰজেন বৰ্মন ঘৰ নং : 67 বয়স : 26 লিঙ্গ : মহিলা	LQW0419606 ফটো উপলব্ধ	20 নাম : সীমাত্ৰী বৰ্মন পিতাৰ নাম : ৰবীন্দ্ৰ নাথ বৰ্মন ঘৰ নং : 86 বয়স : 24 লিঙ্গ : মহিলা	LQW0480970 ফটো উপলব্ধ	21 নাম : হিমালী দাস স্বামীৰ নাম : ৰতন বৰ্মন ঘৰ নং : 88 বয়স : 29 লিঙ্গ : মহিলা	LQW1437516 ফটো উপলব্ধ
22 নাম : বিদ্যুত ৰাশিআৰী পিতাৰ নাম : দীনেশ ৰাশিআৰী ঘৰ নং : 88 বয়স : 23 লিঙ্গ : পুৰুষ	LQW1980010 ফটো উপলব্ধ	23 নাম : চন্দনা স্বৰ্গীয়াৰী পিতাৰ নাম : জলেশ্বৰ স্বৰ্গীয়াৰী ঘৰ নং : 100 বয়স : 21 লিঙ্গ : মহিলা	UUI0040790 ফটো উপলব্ধ	24 নাম : কমল ৰামছিয়াৰী পিতাৰ নাম : চুচিল ৰামছিয়াৰী ঘৰ নং : 111 বয়স : 61 লিঙ্গ : পুৰুষ	LQW0006577 ফটো উপলব্ধ
25 নাম : নৰেন দৈমাৰী পিতাৰ নাম : জিতু দৈমাৰী ঘৰ নং : 111 বয়স : 48 লিঙ্গ : পুৰুষ	LQW0006619 ফটো উপলব্ধ	26 নাম : কামিনী ৰামছিয়াৰী স্বামীৰ নাম : কমল ৰামছিয়াৰী ঘৰ নং : 111 বয়স : 45 লিঙ্গ : মহিলা	LQW0146795 ফটো উপলব্ধ	27 নাম : কৰবী ভূঞা স্বামীৰ নাম : সুৰাজ মেধি ঘৰ নং : 111 বয়স : 35 লিঙ্গ : মহিলা	UUI0031815 ফটো উপলব্ধ
28 নাম : মণিকা দৈমাৰী পিতাৰ নাম : নৰেন দৈমাৰী ঘৰ নং : 111 বয়স : 23 লিঙ্গ : মহিলা	LQW1169960 ফটো উপলব্ধ	29 নাম : গনেশ ৰামচিয়াৰী পিতাৰ নাম : কমল ৰামচিয়াৰী ঘৰ নং : 111 বয়স : 22 লিঙ্গ : পুৰুষ	LQW2004752 ফটো উপলব্ধ	30 নাম : পাপ দৈমাৰী পিতাৰ নাম : নৰেন দৈমাৰী ঘৰ নং : 111 বয়স : 21 লিঙ্গ : পুৰুষ	UUI0007641 ফটো উপলব্ধ



31 নাম : বুলমনি স্বৰ্গীয়াৰী পিতাৰ নাম: লোহিত স্বৰ্গীয়াৰী ঘৰ নং : 129 বয়স : 25 লিঙ্গ : পুৰুষ	LQW0400085 ফটো উপলব্ধ	32 নাম : বিনা ৰাজবংশী স্বামীৰ নাম: লংকেশ্বৰ ৰাজবংশী ঘৰ নং : 121 বয়স : 56 লিঙ্গ : মহিলা	LQW0010819 ফটো উপলব্ধ	33 নাম : কৃষ্ণা বৰ্মন স্বামীৰ নাম: অমিত বৰ্মন ঘৰ নং : 121 বয়স : 22 লিঙ্গ : মহিলা	UUI0082693 ফটো উপলব্ধ
34 নাম : খগেন ৰাজবংশী পিতাৰ নাম: কুমুদ ৰাজবংশী ঘৰ নং : 128 বয়স : 29 লিঙ্গ : পুৰুষ	LQW0210831 ফটো উপলব্ধ	35 নাম : ফুকন হাজৰিকা পিতাৰ নাম: যামিনী কান্ত হাজৰিকা ঘৰ নং : 135 বয়স : 57 লিঙ্গ : পুৰুষ	UUI0078337 ফটো উপলব্ধ	36 নাম : হিমাংশু হাজৰিকা পিতাৰ নাম: অপূৰ্ব হাজৰিকা ঘৰ নং : 138 বয়স : 22 লিঙ্গ : পুৰুষ	LQW2016806 ফটো উপলব্ধ
37 নাম : তৰালী বৰ্মন স্বামীৰ নাম: বাবুল বৰ্মন ঘৰ নং : 180 বয়স : 41 লিঙ্গ : মহিলা	LQW0151571 ফটো উপলব্ধ	38 নাম : মনিকা বৰ্মন স্বামীৰ নাম: গুনমণী বৰ্মন ঘৰ নং : 188 বয়স : 34 লিঙ্গ : মহিলা	LQW0275370 ফটো উপলব্ধ	39 নাম : দেবেন ৰাজবংশী পিতাৰ নাম: পুৰাৰাম ঘৰ নং : 150 বয়স : 66 লিঙ্গ : পুৰুষ	LQW1004575 ফটো উপলব্ধ
40 নাম : সাবিত্ৰী ৰাজবংশী স্বামীৰ নাম: দেবেন ঘৰ নং : 150 বয়স : 63 লিঙ্গ : মহিলা	LQW1004586 ফটো উপলব্ধ	41 নাম : বিৰেন ৰাজবংশী পিতাৰ নাম: দেবেন ঘৰ নং : 150 বয়স : 45 লিঙ্গ : পুৰুষ	LQW1004597 ফটো উপলব্ধ	S 42 নাম : দিপামণি ৰাজবংশী পিতাৰ নাম: দেবেন ৰাজবংশী ঘৰ নং : 150 বয়স : 44 লিঙ্গ : মহিলা	LQW0405126 ফটো উপলব্ধ
43 নাম : বিনা ৰাজবংশী স্বামীৰ নাম: বিৰেন ৰাজবংশী ঘৰ নং : 150 বয়স : 41 লিঙ্গ : মহিলা	LQW1004600 ফটো উপলব্ধ	44 নাম : নৱজ্যোতি ৰাজবংশী পিতাৰ নাম: বিৰেন ৰাজবংশী ঘৰ নং : 153 বয়স : 23 লিঙ্গ : পুৰুষ	LQW1153345 ফটো উপলব্ধ	45 নাম : কৈলাশ ৰাজবংশী পিতাৰ নাম: ৰতি কান্ত ৰাজবংশী ঘৰ নং : 158 বয়স : 53 লিঙ্গ : পুৰুষ	LQW1004611 ফটো উপলব্ধ
46 নাম : বিনা ৰাজবংশী স্বামীৰ নাম: কৈলাশ ৰাজবংশী ঘৰ নং : 158 বয়স : 41 লিঙ্গ : মহিলা	LQW1004622 ফটো উপলব্ধ	E 47 নাম : শৰত ৰাজবংশী পিতাৰ নাম: নাউৰাম ঘৰ নং : 158 বয়স : 73 লিঙ্গ : পুৰুষ	LQW1004633 ফটো উপলব্ধ	48 নাম : জানকী ৰাজবংশী স্বামীৰ নাম: শৰত ঘৰ নং : 155 বয়স : 61 লিঙ্গ : মহিলা	LQW1004655 ফটো উপলব্ধ
49 নাম : দিম্বেশ্বৰ ৰাজবংশী পিতাৰ নাম: শৰত ঘৰ নং : 155 বয়স : 38 লিঙ্গ : পুৰুষ	LQW1004666 ফটো উপলব্ধ	50 নাম : চন্দনা ৰাজবংশী স্বামীৰ নাম: দিম্বেশ্বৰ ঘৰ নং : 155 বয়স : 37 লিঙ্গ : মহিলা	LQW1004688 ফটো উপলব্ধ	51 নাম : হিতেশ ৰাজবংশী পিতাৰ নাম: শৰত ঘৰ নং : 155 বয়স : 35 লিঙ্গ : পুৰুষ	LQW1004677 ফটো উপলব্ধ
52 নাম : হিমাক্ষী বৰ্মন স্বামীৰ নাম: হিতেশ ৰাজবংশী ঘৰ নং : 155 বয়স : 33 লিঙ্গ : মহিলা	LQW0484360 ফটো উপলব্ধ	E 53 নাম : ঘনাকান্ত ৰাজবংশী পিতাৰ নাম: নাউৰাম ঘৰ নং : 156 বয়স : 78 লিঙ্গ : পুৰুষ	LQW1004713 ফটো উপলব্ধ	54 নাম : বীনা ৰাজবংশী স্বামীৰ নাম: ঘনাকান্ত ৰাজবংশী ঘৰ নং : 156 বয়স : 61 লিঙ্গ : মহিলা	LQW1004724 ফটো উপলব্ধ
55 নাম : ৰেন ৰাজবংশী স্বামীৰ নাম: লক্ষেশ্বৰ ৰাজবংশী ঘৰ নং : 156 বয়স : 41 লিঙ্গ : মহিলা	LQW1004746 ফটো উপলব্ধ	56 নাম : ৰামৌ ৰাজবংশী পিতাৰ নাম: ঘনাকান্ত ৰাজবংশী ঘৰ নং : 156 বয়স : 38 লিঙ্গ : পুৰুষ	LQW1004757 ফটো উপলব্ধ	57 নাম : লংকেশ্বৰ ৰাজবংশী পিতাৰ নাম: ঘনাকান্ত ৰাজবংশী ঘৰ নং : 156 বয়স : 36 লিঙ্গ : পুৰুষ	LQW1012131 ফটো উপলব্ধ
58 নাম : পুতুলি ৰাজবংশী স্বামীৰ নাম: ৰামৌ ঘৰ নং : 156 বয়স : 35 লিঙ্গ : মহিলা	LQW1004702 ফটো উপলব্ধ	59 নাম : বৈজয়ন্তী ৰাজবংশী পিতাৰ নাম: ঘনাকান্ত ৰাজবংশী ঘৰ নং : 156 বয়স : 24 লিঙ্গ : মহিলা	LQW1463173 ফটো উপলব্ধ	60 নাম : বিৰেন দাস পিতাৰ নাম: পৰশু ঘৰ নং : 159 বয়স : 50 লিঙ্গ : পুৰুষ	LQW1004768 ফটো উপলব্ধ



61 নাম : কমলা দাস দবৰা স্বামীৰ নাম: বিৰেন ৰাজবংশী ঘৰ নং : ১৫৭ বয়স : 46 লিঙ্গ : মহিলা	LQW1004779 ফটো উপলব্ধ	62 নাম : নৰেন ৰাজবংশী পিতাৰ নাম: পৰশু ঘৰ নং : ১৫৭ বয়স : 46 লিঙ্গ : পুৰুষ	LQW1004780 ফটো উপলব্ধ	63 নাম : ৰূপাঞ্জলী ৰাজবংশী স্বামীৰ নাম: নৰেন ঘৰ নং : ১৫৭ বয়স : 41 লিঙ্গ : মহিলা	LQW1004791 ফটো উপলব্ধ
64 নাম : জিনা ৰয় পিতাৰ নাম: নৰেন ৰাজবংশী ঘৰ নং : ১৫৭ বয়স : 30 লিঙ্গ : মহিলা	LQW0026997 ফটো উপলব্ধ	65 নাম : অশ্ৰুণা ৰয় পিতাৰ নাম: নৰেন ৰাজবংশী ঘৰ নং : 157 বয়স : 22 লিঙ্গ : মহিলা	LQW1529320 ফটো উপলব্ধ	66 নাম : চক্ৰধৰ ৰাজবংশী পিতাৰ নাম: পৰশু ঘৰ নং : ১৫৮ বয়স : 61 লিঙ্গ : পুৰুষ	LQW1004804 ফটো উপলব্ধ
67 নাম : বিজুলী ৰাজবংশী স্বামীৰ নাম: চক্ৰ ঘৰ নং : ১৫৮ বয়স : 53 লিঙ্গ : মহিলা	LQW1004815 ফটো উপলব্ধ	68 নাম : জিতু ৰাজবংশী পিতাৰ নাম: চক্ৰ ঘৰ নং : ১৫৮ বয়স : 36 লিঙ্গ : পুৰুষ	LQW1004826 ফটো উপলব্ধ	S 69 নাম : নমিতা বৰুৱা পিতাৰ নাম: চক্ৰধৰ ৰাজবংশী ঘৰ নং : ১৫৮ বয়স : ২৭ লিঙ্গ : মহিলা	LQW0027508 ফটো উপলব্ধ
70 নাম : চিন্টুমনি ৰাজবংশী পিতাৰ নাম: চক্ৰধৰ ৰাজবংশী ঘৰ নং : ১৫৩ বয়স : 26 লিঙ্গ : পুৰুষ	LQW0275248 ফটো উপলব্ধ	71 নাম : গোপেশ্বৰ ৰাজবংশী পিতাৰ নাম: মথুৰা ঘৰ নং : ১৫৯ বয়স : 45 লিঙ্গ : পুৰুষ	LQW1004848 ফটো উপলব্ধ	72 নাম : বুন ৰাজবংশী পিতাৰ নাম: গোপেশ্বৰ ৰাজবংশী ঘৰ নং : ১৫৯ বয়স : 41 লিঙ্গ : মহিলা	LQW1004859 ফটো উপলব্ধ
S 73 নাম : মিৰা ৰাজবংশী পিতাৰ নাম: মথুৰা ৰাজবংশী ঘৰ নং : ১৫৯ বয়স : ৪7 লিঙ্গ : মহিলা	LQW1004860 ফটো উপলব্ধ	74 নাম : ৰমেন ৰাজবংশী পিতাৰ নাম: মথুৰা ঘৰ নং : ১৫৯ বয়স : 36 লিঙ্গ : পুৰুষ	LQW1004837 ফটো উপলব্ধ	75 নাম : চন্দনা ৰাজবংশী স্বামীৰ নাম: ৰমেন ৰাজবংশী ঘৰ নং : ১৫৯ বয়স : 26 লিঙ্গ : মহিলা	LQW0233023 ফটো উপলব্ধ
E 76 নাম : সুৰেন ৰাজবংশী পিতাৰ নাম: লেৰো ঘৰ নং : ১৬০ বয়স : 67 লিঙ্গ : পুৰুষ	LQW1004871 ফটো উপলব্ধ	77 নাম : খৰ্গেশ্বৰ ৰাজবংশী পিতাৰ নাম: সুৰেন ঘৰ নং : ১৬০ বয়স : 42 লিঙ্গ : পুৰুষ	LQW1004882 ফটো উপলব্ধ	78 নাম : মন্টু ৰাজবংশী পিতাৰ নাম: সুৰেন ঘৰ নং : ১৬০ বয়স : 38 লিঙ্গ : পুৰুষ	LQW1004893 ফটো উপলব্ধ
79 নাম : যমুনা ৰাজবংশী স্বামীৰ নাম: খৰ্গেশ্বৰ ঘৰ নং : ১৬০ বয়স : 38 লিঙ্গ : মহিলা	LQW1004906 ফটো উপলব্ধ	80 নাম : জোনালী ৰাজবংশী স্বামীৰ নাম: মন্টু ৰাজবংশী ঘৰ নং : ১৬০ বয়স : 35 লিঙ্গ : মহিলা	LQW1004939 ফটো উপলব্ধ	81 নাম : বীনা ডেকা স্বামীৰ নাম: মহেশ্বৰ ঘৰ নং : ১৬৩ বয়স : 56 লিঙ্গ : মহিলা	LQW1004940 ফটো উপলব্ধ
82 নাম : দীপাকুৰ ডেকা মাতৃৰ নাম: বীনা ডেকা ঘৰ নং : ১৬৩ বয়স : 33 লিঙ্গ : পুৰুষ	LQW1011989 ফটো উপলব্ধ	83 নাম : লাবন্য ৰাজবংশী স্বামীৰ নাম: লক্ষেশ্বৰ ঘৰ নং : ১৬৪ বয়স : ৪5 লিঙ্গ : মহিলা	LQW1004962 ফটো উপলব্ধ	84 নাম : ফনিধৰ ৰাজবংশী পিতাৰ নাম: গিৰিন ৰাজবংশী ঘৰ নং : ১৬৪ বয়স : 51 লিঙ্গ : পুৰুষ	LQW0152090 ফটো উপলব্ধ
85 নাম : হৰেশ্বৰ ৰাজবংশী পিতাৰ নাম: লক্ষেশ্বৰ ঘৰ নং : ১৬৪ বয়স : 51 লিঙ্গ : পুৰুষ	LQW1004973 ফটো উপলব্ধ	86 নাম : দুৰ্গা হালৈ স্বামীৰ নাম: অতুল বেজবুৱা ঘৰ নং : ১৬৪ বয়স : 4৪ লিঙ্গ : মহিলা	LQW0152082 ফটো উপলব্ধ	87 নাম : দিগাম্বৰ ৰাজবংশী পিতাৰ নাম: লক্ষেশ্বৰ ঘৰ নং : ১৬৪ বয়স : 45 লিঙ্গ : পুৰুষ	LQW1004984 ফটো উপলব্ধ
88 নাম : গীতিমা ৰাজবংশী স্বামীৰ নাম: দিগাম্বৰ ৰাজবংশী ঘৰ নং : ১৬৪ বয়স : 41 লিঙ্গ : মহিলা	LQW1005001 ফটো উপলব্ধ	89 নাম : ৰুণ ৰাজবংশী স্বামীৰ নাম: ফনিধৰ ৰাজবংশী ঘৰ নং : ১৬৪ বয়স : 41 লিঙ্গ : মহিলা	LQW0152124 ফটো উপলব্ধ	90 নাম : ধীৰাজ ৰাজবংশী পিতাৰ নাম: ফণীধৰ ৰাজবংশী ঘৰ নং : 164 বয়স : 24 লিঙ্গ : পুৰুষ	LQW2006567 ফটো উপলব্ধ



91 নাম : মূৰ্চনা ৰাজবংশী পিতাৰ নাম: হৰেশ্বৰ ৰাজবংশী ঘৰ নং : 164 বয়স : 23 লিঙ্গ : মহিলা	LQW1533280 ফটো উপলব্ধ	92 নাম : আচন্তী ৰাজবংশী স্বামীৰ নাম: প্ৰাণেশ্বৰ ঘৰ নং : 165 বয়স : 71 লিঙ্গ : মহিলা	LQW1005023 ফটো উপলব্ধ	93 নাম : কৰুনা কান্ত বৈশ্য পিতাৰ নাম: বৈকুণ্ঠ বৈশ্য ঘৰ নং : 165 বয়স : 55 লিঙ্গ : পুৰুষ	LQW0152140 ফটো উপলব্ধ
94 নাম : সবিতা বৈশ্য স্বামীৰ নাম: কৰুনা কান্ত বৈশ্য ঘৰ নং : 165 বয়স : 49 লিঙ্গ : মহিলা	LQW0152173 ফটো উপলব্ধ	95 নাম : ডালিমী ৰাভা স্বামীৰ নাম: অনিল ৰাজবংশী ঘৰ নং : 165 বয়স : 47 লিঙ্গ : মহিলা	LQW0151142 ফটো উপলব্ধ	96 নাম : অনিল ৰাজবংশী পিতাৰ নাম: প্ৰাণেশ্বৰ ৰাজবংশী ঘৰ নং : 165 বয়স : 41 লিঙ্গ : পুৰুষ	LQW1005034 ফটো উপলব্ধ
97 নাম : ভগবান ৰাজবংশী পিতাৰ নাম: প্ৰাণেশ্বৰ ৰাজবংশী ঘৰ নং : 165 বয়স : 38 লিঙ্গ : পুৰুষ	LQW1005045 ফটো উপলব্ধ	98 নাম : বুবল ৰাজবংশী পিতাৰ নাম: প্ৰাণেশ্বৰ ঘৰ নং : 165 বয়স : 35 লিঙ্গ : পুৰুষ	LQW1005056 ফটো উপলব্ধ	99 নাম : বিচিত্ৰ ৰাজবংশী পিতাৰ নাম: বিৰাজ ঘৰ নং : 166 বয়স : 58 লিঙ্গ : পুৰুষ	LQW1005067 ফটো উপলব্ধ
100 নাম : চম্পা ৰাজবংশী স্বামীৰ নাম: বিচিত্ৰ ঘৰ নং : 166 বয়স : 48 লিঙ্গ : মহিলা	LQW1005078 ফটো উপলব্ধ	101 নাম : ৰবিন ৰাজবংশী পিতাৰ নাম: বিচিত্ৰ ৰাজবংশী ঘৰ নং : 166 বয়স : 47 লিঙ্গ : পুৰুষ	LQW0030866 ফটো উপলব্ধ	102 নাম : কমল ৰাজবংশী পিতাৰ নাম: বিচিত্ৰ ঘৰ নং : 166 বয়স : 38 লিঙ্গ : পুৰুষ	LQW1005089 ফটো উপলব্ধ
103 নাম : অন্জলী ৰাজবংশী স্বামীৰ নাম: ৰবিন ৰাজবংশী ঘৰ নং : 166 বয়স : 35 লিঙ্গ : মহিলা	LQW0030916 ফটো উপলব্ধ	104 নাম : ৰাতুল দাস পিতাৰ নাম: বিচিত্ৰ ৰাজবংশী ঘৰ নং : 166 বয়স : 32 লিঙ্গ : পুৰুষ	LQW0031039 ফটো উপলব্ধ	105 নাম : জোন্না ৰাজবংশী স্বামীৰ নাম: ৰাতুল ৰাজবংশী ঘৰ নং : 166 বয়স : 30 লিঙ্গ : মহিলা	LQW0031187 ফটো উপলব্ধ
106 নাম : নিতুল ৰাজবংশী পিতাৰ নাম: বিচিত্ৰ ৰাজবংশী ঘৰ নং : 166 বয়স : 28 লিঙ্গ : পুৰুষ	LQW0277087 ফটো উপলব্ধ	107 নাম : গিৰীশ ৰাজবংশী পিতাৰ নাম: বিৰাজ ঘৰ নং : 169 বয়স : 61 লিঙ্গ : পুৰুষ	LQW1005090 ফটো উপলব্ধ	108 নাম : কল্পনা ৰাজবংশী স্বামীৰ নাম: গিৰীশ ঘৰ নং : 169 বয়স : 51 লিঙ্গ : মহিলা	LQW1005103 ফটো উপলব্ধ
109 নাম : বিপুল ৰাজবংশী পিতাৰ নাম: বিৰাজ ঘৰ নং : 169 বয়স : 46 লিঙ্গ : পুৰুষ	LQW1005125 ফটো উপলব্ধ	110 নাম : শনায়শী ৰাজবংশী স্বামীৰ নাম: বিপুল ৰাজবংশী ঘৰ নং : 169 বয়স : 41 লিঙ্গ : মহিলা	LQW1005136 ফটো উপলব্ধ	S 111 নাম : অলকা ৰাজবংশী পিতাৰ নাম: গিৰীশ ৰাজবংশী ঘৰ নং : 169 বয়স : 33 লিঙ্গ : মহিলা	LQW1012073 ফটো উপলব্ধ
# 112 নাম : অৰূপ ৰাজবংশী পিতাৰ নাম: গিৰীশ ৰাজবংশী ঘৰ নং : 167 বয়স : 33 লিঙ্গ : পুৰুষ	LQW1977453 ফটো উপলব্ধ	113 নাম : নয়ন মনি ৰাজবংশী পিতাৰ নাম: গিৰীশ ৰাজবংশী ঘৰ নং : 167 বয়স : 27 লিঙ্গ : মহিলা	LQW0211235 ফটো উপলব্ধ	114 নাম : গিৰিন ৰাজবংশী পিতাৰ নাম: ৰঘুনাথ ৰাজবংশী ঘৰ নং : 168 বয়স : 37 লিঙ্গ : পুৰুষ	LQW1005170 ফটো উপলব্ধ
115 নাম : চম্পী ৰাজবংশী স্বামীৰ নাম: গিৰিন ঘৰ নং : 168 বয়স : 35 লিঙ্গ : মহিলা	LQW1005169 ফটো উপলব্ধ	116 নাম : জীবন বৰুৱা অন্যান্য: দুৰ্গা হািলে ঘৰ নং : 168 বয়স : 30 লিঙ্গ : পুৰুষ	LQW0183244 ফটো উপলব্ধ	117 নাম : অৰ্জুন ৰাজবংশী পিতাৰ নাম: ৰামেশ্বৰ ঘৰ নং : 168 বয়স : 50 লিঙ্গ : পুৰুষ	LQW1005192 ফটো উপলব্ধ
118 নাম : দিপালী ৰাজবংশী স্বামীৰ নাম: অৰ্জুন ৰাজবংশী ঘৰ নং : 168 বয়স : 48 লিঙ্গ : মহিলা	LQW1005205 ফটো উপলব্ধ	119 নাম : উমা ৰাজবংশী পিতাৰ নাম: অৰ্জুন ৰাজবংশী ঘৰ নং : 168 বয়স : 37 লিঙ্গ : পুৰুষ	LQW0032367 ফটো উপলব্ধ	120 নাম : ৰতন ৰাজবংশী পিতাৰ নাম: অৰ্জুন ৰাজবংশী ঘৰ নং : 168 বয়স : 29 লিঙ্গ : পুৰুষ	LQW0032607 ফটো উপলব্ধ



121 নাম : বিশুজিৎ ৰাজবংশী পিতাৰ নাম: অজুন ৰাজবংশী ঘৰ নং : ১৬৯ বয়স : 28 লিঙ্গ : পুৰুষ	LQW0274746 ফটো উপলব্ধ	122 নাম : অনামিকা ৰাজবংশী বৰ্মন স্বামীৰ নাম: উমা ৰাজবংশী ঘৰ নং : ১৬৯ বয়স : 26 লিঙ্গ : মহিলা	LQW0311720 ফটো উপলব্ধ	123 নাম : অখিমায়া ৰাজবংশী চেত্ৰী স্বামীৰ নাম: ৰতন ৰাজবংশী ঘৰ নং : ১৬৯ বয়স : 25 লিঙ্গ : মহিলা	LQW0274837 ফটো উপলব্ধ
124 নাম : ৰমণী ৰাজবংশী পিতাৰ নাম: অজুন ৰাজবংশী ঘৰ নং : 169 বয়স : 24 লিঙ্গ : পুৰুষ	LQW0509380 ফটো উপলব্ধ	E 125 নাম : গিৰিবালা ৰাজবংশী স্বামীৰ নাম: হৰকান্ত ঘৰ নং : ১৭০ বয়স : ৪5 লিঙ্গ : মহিলা	LQW1005227 ফটো উপলব্ধ	126 নাম : প্ৰদীপ ৰাজবংশী পিতাৰ নাম: হৰকান্ত ঘৰ নং : ১৭০ বয়স : 45 লিঙ্গ : পুৰুষ	LQW1005249 ফটো উপলব্ধ
127 নাম : ৰঞ্জিত ৰাজবংশী পিতাৰ নাম: হৰকান্ত ঘৰ নং : ১৭০ বয়স : 42 লিঙ্গ : পুৰুষ	LQW1005250 ফটো উপলব্ধ	128 নাম : ৰেখা ৰাজবংশী স্বামীৰ নাম: প্ৰদীপ ৰাজবংশী ঘৰ নং : ১৭০ বয়স : 41 লিঙ্গ : মহিলা	LQW1005272 ফটো উপলব্ধ	129 নাম : ঘনা ৰাজবংশী পিতাৰ নাম: সুৰেন ঘৰ নং : ১৭০ বয়স : 40 লিঙ্গ : পুৰুষ	LQW1005283 ফটো উপলব্ধ
130 নাম : ৰিতা ৰাজবংশী স্বামীৰ নাম: ৰঞ্জিত ঘৰ নং : ১৭০ বয়স : 37 লিঙ্গ : মহিলা	LQW1005294 ফটো উপলব্ধ	131 নাম : ডালিমী ৰাজবংশী স্বামীৰ নাম: ঘনা ৰাজবংশী ঘৰ নং : ১৭০ বয়স : 33 লিঙ্গ : মহিলা	LQW0033258 ফটো উপলব্ধ	132 নাম : সুবলা ৰাজবংশী স্বামীৰ নাম: উপিন ঘৰ নং : ১৭১ বয়স : 78 লিঙ্গ : মহিলা	LQW1005341 ফটো উপলব্ধ
E 133 নাম : হৰেন ৰাজবংশী পিতাৰ নাম: উপিন ঘৰ নং : ১৭১ বয়স : 51 লিঙ্গ : পুৰুষ	LQW1005307 ফটো উপলব্ধ	134 নাম : নাৰায়ন ৰাজবংশী পিতাৰ নাম: উপিন ঘৰ নং : ১৭১ বয়স : 45 লিঙ্গ : পুৰুষ	LQW1005329 ফটো উপলব্ধ	135 নাম : ববিতা ৰাজবংশী স্বামীৰ নাম: হৰেন ঘৰ নং : ১৭১ বয়স : 43 লিঙ্গ : মহিলা	LQW1005318 ফটো উপলব্ধ
E 136 নাম : নিপেন ৰাজবংশী পিতাৰ নাম: উপিন ঘৰ নং : ১৭১ বয়স : 38 লিঙ্গ : পুৰুষ	LQW1005330 ফটো উপলব্ধ	137 নাম : কনিকা কলিতা তালুকদাৰ স্বামীৰ নাম: বনজিত কলিতা ঘৰ নং : ১৭১ বয়স : 35 লিঙ্গ : মহিলা	LQW0151720 ফটো উপলব্ধ	138 নাম : ধ্ৰুৱজ্যোতি ৰাজবংশী পিতাৰ নাম: হৰেন ৰাজবংশী ঘৰ নং : ১৭১ বয়স : 27 লিঙ্গ : পুৰুষ	LQW0275537 ফটো উপলব্ধ
139 নাম : জিণ্ট ৰাজবংশী পিতাৰ নাম: হৰেন ৰাজবংশী ঘৰ নং : 171 বয়স : 24 লিঙ্গ : পুৰুষ	LQW1532258 ফটো উপলব্ধ	S 140 নাম : বিপুল শৰ্মা পিতাৰ নাম: খগেন ঘৰ নং : ১৭২ বয়স : 46 লিঙ্গ : পুৰুষ	LQW1005374 ফটো উপলব্ধ	141 নাম : গৌতম শৰ্মা পিতাৰ নাম: খগেন শৰ্মা ঘৰ নং : ১৭২ বয়স : 43 লিঙ্গ : পুৰুষ	LQW1005385 ফটো উপলব্ধ
142 নাম : জেউতী শৰ্মা স্বামীৰ নাম: বীৰেন শৰ্মা ঘৰ নং : ১৭২ বয়স : 43 লিঙ্গ : মহিলা	LQW1005396 ফটো উপলব্ধ	143 নাম : মাজনী দেবী স্বামীৰ নাম: গৌতম শৰ্মা ঘৰ নং : ১৭২ বয়স : 38 লিঙ্গ : মহিলা	LQW1005410 ফটো উপলব্ধ	S 144 নাম : যতীন ৰাজবংশী পিতাৰ নাম: কমলেশ্বৰ ঘৰ নং : ১৭৩ বয়স : 49 লিঙ্গ : পুৰুষ	LQW1005443 ফটো উপলব্ধ
145 নাম : বাবুল ৰাজবংশী পিতাৰ নাম: কমলেশ্বৰ ঘৰ নং : ১৭৩ বয়স : 45 লিঙ্গ : পুৰুষ	LQW1005454 ফটো উপলব্ধ	S 146 নাম : জোনালী ৰাজবংশী স্বামীৰ নাম: যতীন ঘৰ নং : ১৭৩ বয়স : 45 লিঙ্গ : মহিলা	LQW1005498 ফটো উপলব্ধ	147 নাম : গয়াৰাণী ৰাজবংশী স্বামীৰ নাম: বাবুল ঘৰ নং : ১৭৩ বয়স : 42 লিঙ্গ : মহিলা	LQW1005487 ফটো উপলব্ধ
148 নাম : দিনেশ ৰাজবংশী পিতাৰ নাম: কমলেশ্বৰ ৰাজবংশী ঘৰ নং : ১৭৩ বয়স : 38 লিঙ্গ : পুৰুষ	LQW1005476 ফটো উপলব্ধ	149 নাম : উত্তৰা ডেকা ৰাজবংশী স্বামীৰ নাম: দিনেশ ৰাজবংশী ঘৰ নং : ১৭৩ বয়স : 27 লিঙ্গ : মহিলা	LQW0151662 ফটো উপলব্ধ	150 নাম : হৰেকৃষ্ণ ৰাজবংশী পিতাৰ নাম: লেবো ঘৰ নং : ১৭৪ বয়স : 63 লিঙ্গ : পুৰুষ	LQW1005501 ফটো উপলব্ধ



151 নাম : সুবলা ৰাজবংশী স্বামীৰ নাম: হৰেকৃষ্ণ ঘৰ নং : ১৭৪ বয়স : 53 লিঙ্গ : মহিলা	LQW1005512 ফটো উপলব্ধ	152 নাম : বশিষ্ঠ ৰাজবংশী পিতাৰ নাম: হৰেকৃষ্ণ ঘৰ নং : ১৭৪ বয়স : 38 লিঙ্গ : পুৰুষ	LQW1005523 ফটো উপলব্ধ	153 নাম : মিনাক্ষী ৰাজবংশী স্বামীৰ নাম: বশিষ্ঠ ৰাজবংশী ঘৰ নং : ১৭৪ বয়স : 32 লিঙ্গ : মহিলা	LQW0412908 ফটো উপলব্ধ
154 নাম : জয়ৰাম ৰাজবংশী পিতাৰ নাম: হৰেকৃষ্ণ, ৰাজবংশী ঘৰ নং : ১৭৪ বয়স : 31 লিঙ্গ : পুৰুষ	LQW0034959 ফটো উপলব্ধ	E 155 নাম : লোহিত ৰাজবংশী পিতাৰ নাম: লোহিত ঘৰ নং : ১৭৫ বয়স : 91 লিঙ্গ : পুৰুষ	LQW1005534 ফটো উপলব্ধ	156 নাম : ৰজনী ৰাজবংশী পিতাৰ নাম: লোহিত ঘৰ নং : ১৭৫ বয়স : 55 লিঙ্গ : পুৰুষ	LQW1005545 ফটো উপলব্ধ
157 নাম : সবিতা ৰাজবংশী স্বামীৰ নাম: ৰজনী ঘৰ নং : ১৭৫ বয়স : 45 লিঙ্গ : মহিলা	LQW1005556 ফটো উপলব্ধ	158 নাম : মনিকা ৰাজবংশী স্বামীৰ নাম: হুমেশ্বৰ ৰাজবংশী ঘৰ নং : ১৭৫ বয়স : 44 লিঙ্গ : মহিলা	LQW1939828 ফটো উপলব্ধ	159 নাম : হোমেশ্বৰ ৰাজবংশী পিতাৰ নাম: লোহিত চন্দ্ৰ ৰাজবংশী ঘৰ নং : ১৭৫ বয়স : 44 লিঙ্গ : পুৰুষ	LQW1005567 ফটো উপলব্ধ
160 নাম : নবিন ৰাজবংশী পিতাৰ নাম: লোহিত ঘৰ নং : ১৭৫ বয়স : 36 লিঙ্গ : পুৰুষ	LQW1005578 ফটো উপলব্ধ	161 নাম : জমি ৰাজবংশী স্বামীৰ নাম: জয়ৰাম ৰাজবংশী ঘৰ নং : ১৭৫ বয়স : 30 লিঙ্গ : মহিলা	LQW0183194 ফটো উপলব্ধ	162 নাম : হেম ৰাজবংশী স্বামীৰ নাম: ৰত্নেশ্বৰ ঘৰ নং : ১৭৬ বয়স : 65 লিঙ্গ : মহিলা	LQW1005590 ফটো উপলব্ধ
163 নাম : মিন্টু ৰাজবংশী স্বামীৰ নাম: দীপক ৰাজবংশী ঘৰ নং : ১৭৬ বয়স : 41 লিঙ্গ : মহিলা	LQW1005614 ফটো উপলব্ধ	S 164 নাম : কনিকা ৰাজবংশী পিতাৰ নাম: ৰত্নেশ্বৰ ৰাজবংশী ঘৰ নং : ১৭৬ বয়স : 38 লিঙ্গ : মহিলা	LQW1005625 ফটো উপলব্ধ	S 165 নাম : ভনীতা দাস পিতাৰ নাম: ৰত্নেশ্বৰ দাস ঘৰ নং : ১৭৬ বয়স : 30 লিঙ্গ : মহিলা	LQW0035709 ফটো উপলব্ধ
166 নাম : ভবিন ৰাজবংশী পিতাৰ নাম: নাউৰাম ঘৰ নং : ১৭৭ বয়স : 61 লিঙ্গ : পুৰুষ	LQW1005636 ফটো উপলব্ধ	167 নাম : অন্নদা ৰাজবংশী স্বামীৰ নাম: ভবিন ঘৰ নং : ১৭৭ বয়স : 58 লিঙ্গ : মহিলা	LQW1005647 ফটো উপলব্ধ	S 168 নাম : নব ৰাজবংশী পিতাৰ নাম: ভবিন ৰাজবংশী ঘৰ নং : ১৭৭ বয়স : 33 লিঙ্গ : পুৰুষ	LQW1005658 ফটো উপলব্ধ
169 নাম : ধনজীৱ ৰাজবংশী পিতাৰ নাম: ভবিন ৰাজবংশী ঘৰ নং : ১৭৭ বয়স : 30 লিঙ্গ : পুৰুষ	LQW0211185 ফটো উপলব্ধ	170 নাম : ৰঞ্জিতা ৰাজবংশী স্বামীৰ নাম: ধনজীৱ ৰাজবংশী ঘৰ নং : ১৭৭ বয়স : 29 লিঙ্গ : মহিলা	LQW0273128 ফটো উপলব্ধ	171 নাম : প্ৰবীন ৰাজবংশী পিতাৰ নাম: নাউৰাম ৰাজবংশী ঘৰ নং : ১৭৮ বয়স : 56 লিঙ্গ : পুৰুষ	LQW1005669 ফটো উপলব্ধ
172 নাম : অনিমা ৰাজবংশী স্বামীৰ নাম: প্ৰবিন ৰাজবংশী ঘৰ নং : ১৭৮ বয়স : 53 লিঙ্গ : মহিলা	LQW1005670 ফটো উপলব্ধ	173 নাম : সঞ্জীৱ ৰাজবংশী পিতাৰ নাম: প্ৰবীন ৰাজবংশী ঘৰ নং : ১৭৮ বয়স : 37 লিঙ্গ : পুৰুষ	LQW1005681 ফটো উপলব্ধ	174 নাম : পদমী ৰাজবংশী স্বামীৰ নাম: নবীন ৰাজবংশী ঘৰ নং : ১৭৮ বয়স : 33 লিঙ্গ : মহিলা	LQW0183202 ফটো উপলব্ধ
175 নাম : ৰমেশ ৰাজবংশী পিতাৰ নাম: উদয় ঘৰ নং : ১৭৯ বয়স : 65 লিঙ্গ : পুৰুষ	LQW1005692 ফটো উপলব্ধ	176 নাম : ধৰনী ৰাজবংশী পিতাৰ নাম: শ্ৰীকান্ত ৰাজবংশী ঘৰ নং : 179 বয়স : 58 লিঙ্গ : পুৰুষ	LQW2004380 ফটো উপলব্ধ	177 নাম : বীনা ৰাজবংশী স্বামীৰ নাম: ৰমেশ ঘৰ নং : ১৭৯ বয়স : 55 লিঙ্গ : মহিলা	LQW1005705 ফটো উপলব্ধ
178 নাম : পদমী ৰাজবংশী স্বামীৰ নাম: ধৰনী ৰাজবংশী ঘৰ নং : ১৭৯ বয়স : 48 লিঙ্গ : মহিলা	LQW1005794 ফটো উপলব্ধ	179 নাম : চন্দ্ৰ কান্ত ৰাজবংশী পিতাৰ নাম: শ্ৰীকান্ত ঘৰ নং : ১৭৯ বয়স : 45 লিঙ্গ : পুৰুষ	LQW1005772 ফটো উপলব্ধ	180 নাম : গোবিন্দ ৰাজবংশী পিতাৰ নাম: শ্ৰীকান্ত ঘৰ নং : ১৭৯ বয়স : 43 লিঙ্গ : পুৰুষ	LQW1005783 ফটো উপলব্ধ



181 নাম : বঞ্জু ৰাজবংশী স্বামীৰ নাম: চন্দ্ৰ কান্ত ৰাজবংশী ঘৰ নং : ১৭৯ বয়স : 43 লিঙ্গ : মহিলা	LQW1005807 ফটো উপলব্ধ	182 নাম : তপন ৰাজবংশী পিতাৰ নাম: ৰমেশ ৰাজবংশী ঘৰ নং : ১৭৯ বয়স : 41 লিঙ্গ : পুৰুষ	LQW1005738 ফটো উপলব্ধ	183 নাম : গীতিমা ডেকা স্বামীৰ নাম: তপন ৰাজবংশী ঘৰ নং : ১৭৯ বয়স : 40 লিঙ্গ : মহিলা	LQW1939839 ফটো উপলব্ধ
184 নাম : অনপমা ৰাজবংশী স্বামীৰ নাম: গোবিন্দ ঘৰ নং : ১৭৯ বয়স : 37 লিঙ্গ : মহিলা	LQW1005829 ফটো উপলব্ধ	185 নাম : জাপন ৰাজবংশী পিতাৰ নাম: ৰমেশ ৰাজবংশী ঘৰ নং : ১৭৯ বয়স : 36 লিঙ্গ : পুৰুষ	LQW1005749 ফটো উপলব্ধ	186 নাম : জয়ন্ত ৰাজবংশী পিতাৰ নাম: ৰমেশ ৰাজবংশী ঘৰ নং : ১৭৯ বয়স : 33 লিঙ্গ : পুৰুষ	LQW1011923 ফটো উপলব্ধ
187 নাম : নিৰ্মলেন্দু ৰাজবংশী পিতাৰ নাম: ধৰণী ৰাজবংশী ঘৰ নং : ১৭৯ বয়স : 31 লিঙ্গ : পুৰুষ	LQW1977464 ফটো উপলব্ধ	S 188 নাম : পপী হাজৰিকা স্বামীৰ নাম: জয়ন্ত ৰাজবংশী ঘৰ নং : ১৭৯ বয়স : 30 লিঙ্গ : মহিলা	LQW0036756 ফটো উপলব্ধ	189 নাম : চন্দনা ৰাজবংশী স্বামীৰ নাম: জাপন ৰাজবংশী ঘৰ নং : 179 বয়স : 30 লিঙ্গ : মহিলা	LQW2001790 ফটো উপলব্ধ
190 নাম : কৌশিক ৰাজবংশী পিতাৰ নাম: ধৰণী ৰাজবংশী ঘৰ নং : ১৭৯ বয়স : 29 লিঙ্গ : পুৰুষ	LQW0155754 ফটো উপলব্ধ	191 নাম : গীতাত্ৰী ৰাজবংশী পিতাৰ নাম: ধৰণী ৰাজবংশী ঘৰ নং : ১৭৯ বয়স : 25 লিঙ্গ : মহিলা	LQW0313445 ফটো উপলব্ধ	192 নাম : হৃষিকেশ ৰাজবংশী পিতাৰ নাম: চন্দ্ৰ কান্ত ৰাজবংশী ঘৰ নং : 179 বয়স : 20 লিঙ্গ : পুৰুষ	UUI0009068 ফটো উপলব্ধ
E 193 নাম : কুমুদ ৰাজবংশী পিতাৰ নাম: কুমুদ ঘৰ নং : ১৮১ বয়স : 54 লিঙ্গ : পুৰুষ	LQW1005841 ফটো উপলব্ধ	194 নাম : লক্ষ্মী ৰাজবংশী স্বামীৰ নাম: কুমুদ ঘৰ নং : ১৮১ বয়স : 48 লিঙ্গ : মহিলা	LQW1005852 ফটো উপলব্ধ	195 নাম : প্ৰণামী ৰাভা স্বামীৰ নাম: মুগেন দাস ঘৰ নং : ১৮১ বয়স : 37 লিঙ্গ : মহিলা	LQW0151241 ফটো উপলব্ধ
196 নাম : অমৰদীপ ৰাজবংশী পিতাৰ নাম: কুমুদ ৰাজবংশী ঘৰ নং : ১৮১ বয়স : 29 লিঙ্গ : পুৰুষ	LQW0151761 ফটো উপলব্ধ	197 নাম : মহেশ ৰাজবংশী পিতাৰ নাম: কুমুদ ৰাজবংশী ঘৰ নং : 181 বয়স : 21 লিঙ্গ : পুৰুষ	LQW2018273 ফটো উপলব্ধ	198 নাম : কৃষ্ণ ৰাজবংশী পিতাৰ নাম: বৃধি ঘৰ নং : ১৮২ বয়স : 56 লিঙ্গ : পুৰুষ	LQW1005863 ফটো উপলব্ধ
199 নাম : লাবন্য ৰাজবংশী স্বামীৰ নাম: কৃষ্ণ ঘৰ নং : ১৮২ বয়স : 49 লিঙ্গ : মহিলা	LQW1005874 ফটো উপলব্ধ	200 নাম : ৰাতুল ৰাজবংশী পিতাৰ নাম: কৃষ্ণ ৰাজবংশী ঘৰ নং : ১৮২ বয়স : 30 লিঙ্গ : পুৰুষ	LQW0152272 ফটো উপলব্ধ	201 নাম : বসন্ত ৰাজবংশী পিতাৰ নাম: কৃষ্ণ ৰাজবংশী ঘৰ নং : ১৮২ বয়স : 28 লিঙ্গ : পুৰুষ	LQW0152231 ফটো উপলব্ধ
202 নাম : গোপাল ৰাজবংশী পিতাৰ নাম: বৃধি ঘৰ নং : ১৮৩ বয়স : 67 লিঙ্গ : পুৰুষ	LQW1005885 ফটো উপলব্ধ	203 নাম : দেবযানী ৰাজবংশী স্বামীৰ নাম: গোপাল ঘৰ নং : ১৮৩ বয়স : 58 লিঙ্গ : মহিলা	LQW1005896 ফটো উপলব্ধ	204 নাম : গনেশ ৰাজবংশী পিতাৰ নাম: গোপাল ঘৰ নং : ১৮৩ বয়স : 39 লিঙ্গ : পুৰুষ	LQW1005909 ফটো উপলব্ধ
205 নাম : অৰুণ ৰাজবংশী পিতাৰ নাম: গোপাল ঘৰ নং : ১৮৩ বয়স : 37 লিঙ্গ : পুৰুষ	LQW1005910 ফটো উপলব্ধ	206 নাম : পূজা ৰাজবংশী স্বামীৰ নাম: অৰুণ ৰাজবংশী ঘৰ নং : ১৮৩ বয়স : 37 লিঙ্গ : মহিলা	LQW1005921 ফটো উপলব্ধ	207 নাম : দিপ্তী ৰাজবংশী স্বামীৰ নাম: গনেশ ৰাজবংশী ঘৰ নং : ১৮৩ বয়স : 33 লিঙ্গ : মহিলা	LQW0038356 ফটো উপলব্ধ
208 নাম : লাবন্য ৰাজবংশী স্বামীৰ নাম: ফণীধৰ ৰাজবংশী ঘৰ নং : ১৮৪ বয়স : 55 লিঙ্গ : মহিলা	LQW1005976 ফটো উপলব্ধ	209 নাম : অনিল ৰাজবংশী পিতাৰ নাম: ফণীধৰ ৰাজবংশী ঘৰ নং : ১৮৪ বয়স : 37 লিঙ্গ : পুৰুষ	LQW1005987 ফটো উপলব্ধ	210 নাম : অনিতা ৰাজবংশী স্বামীৰ নাম: অনিল ৰাজবংশী ঘৰ নং : ১৮৪ বয়স : 34 লিঙ্গ : মহিলা	LQW1005954 ফটো উপলব্ধ



211 নাম : পংকজ ৰাজবংশী পিতাৰ নাম: ফনিধৰ ৰাজবংশী ঘৰ নং : ১৮৪ বয়স : 30 লিঙ্গ : পুৰুষ	LQW0038729 ফটো উপলব্ধ	212 নাম : দুলমণি ৰাজবংশী স্বামীৰ নাম: পংকজ ৰাজবংশী ঘৰ নং : ১৮৪ বয়স : 27 লিঙ্গ : মহিলা	LQW0151373 ফটো উপলব্ধ	213 নাম : নাৰায়ন বৈশ্য পিতাৰ নাম: প্ৰসন্ন ঘৰ নং : ১৮৫ বয়স : 47 লিঙ্গ : পুৰুষ	LQW1006048 ফটো উপলব্ধ
214 নাম : জন বৈশ্য স্বামীৰ নাম: নাৰায়ন ঘৰ নং : ১৮৫ বয়স : 38 লিঙ্গ : মহিলা	LQW1006037 ফটো উপলব্ধ	215 নাম : জনালী বৈশ্য স্বামীৰ নাম: ধীৰাজ বৈশ্য ঘৰ নং : ১৮৫ বয়স : 31 লিঙ্গ : মহিলা	LQW0367730 ফটো উপলব্ধ	216 নাম : ধীৰাজ বৈশ্য পিতাৰ নাম: নাৰায়ন বৈশ্য ঘৰ নং : ১৮৫ বয়স : 27 লিঙ্গ : পুৰুষ	LQW0152025 ফটো উপলব্ধ
217 নাম : বমেন বৈশ্য পিতাৰ নাম: নাৰায়ন বৈশ্য ঘৰ নং : 185 বয়স : 24 লিঙ্গ : পুৰুষ	LQW0542092 ফটো উপলব্ধ	S2 218 নাম : পাপিয়া সেন স্বামীৰ নাম: বতন বৈশ্য ঘৰ নং : 195 বয়স : 19 লিঙ্গ : মহিলা	UU10091884 ফটো উপলব্ধ	219 নাম : ৰীতা হাজৰিকা পিতাৰ নাম: অনন্ত ঘৰ নং : ১৯৯ বয়স : 45 লিঙ্গ : মহিলা	LQW1006059 ফটো উপলব্ধ
220 নাম : অচ্যুত হাজৰিকা পিতাৰ নাম: বাহিৰাম হাজৰিকা ঘৰ নং : 200 বয়স : 55 লিঙ্গ : পুৰুষ	LQW2004406 ফটো উপলব্ধ	221 নাম : কমলা হাজৰিকা স্বামীৰ নাম: অচ্যুত ঘৰ নং : ২০০ বয়স : 55 লিঙ্গ : মহিলা	LQW1006106 ফটো উপলব্ধ	222 নাম : সূৰ্য হাজৰিকা পিতাৰ নাম: বাহিৰাম ঘৰ নং : ২০০ বয়স : 47 লিঙ্গ : পুৰুষ	LQW1006082 ফটো উপলব্ধ
223 নাম : চন্দ্ৰ হাজৰিকা পিতাৰ নাম: বাহিৰাম ঘৰ নং : ২০০ বয়স : 43 লিঙ্গ : পুৰুষ	LQW1006093 ফটো উপলব্ধ	224 নাম : বিজুমণি ৰাজবংশী হাজৰিকা স্বামীৰ নাম: সূৰ্য হাজৰিকা ঘৰ নং : ২০০ বয়স : 36 লিঙ্গ : মহিলা	LQW0044438 ফটো উপলব্ধ	225 নাম : মৌচুমী হাজৰিকা পিতাৰ নাম: অচ্যুত হাজৰিকা ঘৰ নং : ২০০ বয়স : 25 লিঙ্গ : মহিলা	LQW0309591 ফটো উপলব্ধ
226 নাম : মিজ হাজৰিকা পিতাৰ নাম: অচ্যুত হাজৰিকা ঘৰ নং : 200 বয়স : 22 লিঙ্গ : মহিলা	UU10032466 ফটো উপলব্ধ	E 227 নাম : বমনি হাজৰিকা পিতাৰ নাম: যামিনী হাজৰিকা ঘৰ নং : ২০১ বয়স : 70 লিঙ্গ : পুৰুষ	LQW1006117 ফটো উপলব্ধ	228 নাম : পদমী হাজৰিকা স্বামীৰ নাম: বমনি হাজৰিকা ঘৰ নং : ২০১ বয়স : 58 লিঙ্গ : মহিলা	LQW1006128 ফটো উপলব্ধ
229 নাম : অনপমা হাজৰিকা স্বামীৰ নাম: ফুকন হাজৰিকা ঘৰ নং : 201 বয়স : 50 লিঙ্গ : মহিলা	UU10091629 ফটো উপলব্ধ	230 নাম : কুলেন হাজৰিকা পিতাৰ নাম: বমনি হাজৰিকা ঘৰ নং : ২০১ বয়স : 37 লিঙ্গ : পুৰুষ	LQW1006140 ফটো উপলব্ধ	231 নাম : হিমালী হাজৰিকা পিতাৰ নাম: বমনি ঘৰ নং : 201 বয়স : 32 লিঙ্গ : মহিলা	LQW1006162 ফটো উপলব্ধ
232 নাম : গুণজিৎ হাজৰিকা পিতাৰ নাম: কুমদ হাজৰিকা ঘৰ নং : ২০১ক বয়স : 25 লিঙ্গ : পুৰুষ	LQW0369744 ফটো উপলব্ধ	233 নাম : গীতমণি ৰাজবংশী স্বামীৰ নাম: কুলেন হাজৰিকা ঘৰ নং : ২০১ বয়স : 23 লিঙ্গ : মহিলা	UU10029470 ফটো উপলব্ধ	234 নাম : মমী হাজৰিকা পিতাৰ নাম: গোকুল হাজৰিকা ঘৰ নং : 201 বয়স : 20 লিঙ্গ : মহিলা	UU10016287 ফটো উপলব্ধ
235 নাম : গোকুল হাজৰিকা পিতাৰ নাম: যামিনী ঘৰ নং : 201এ বয়স : 53 লিঙ্গ : পুৰুষ	LQW1006219 ফটো উপলব্ধ	236 নাম : গোলাপি হাজৰিকা স্বামীৰ নাম: গোকুল হাজৰিকা ঘৰ নং : 201ক বয়স : 46 লিঙ্গ : মহিলা	LQW1006220 ফটো উপলব্ধ	237 নাম : প্ৰস্তুতী হাজৰিকা পিতাৰ নাম: কুমদ হাজৰিকা ঘৰ নং : 201আ বয়স : 21 লিঙ্গ : মহিলা	LQW2002228 ফটো উপলব্ধ
S 238 নাম : প্ৰস্তুতি হাজৰিকা পিতাৰ নাম: কুমদ হাজৰিকা ঘৰ নং : 201সি বয়স : 21 লিঙ্গ : মহিলা	LQW2013936 ফটো উপলব্ধ	239 নাম : কুমদ হাজৰিকা পিতাৰ নাম: যামিনী ঘৰ নং : ২০১ক বয়স : 61 লিঙ্গ : পুৰুষ	LQW1006173 ফটো উপলব্ধ	240 নাম : কল্পনা হাজৰিকা স্বামীৰ নাম: কুমদ ঘৰ নং : ২০১ক বয়স : 48 লিঙ্গ : মহিলা	LQW1006184 ফটো উপলব্ধ



241 নাম : নিতুমনি হাজৰিকা পিতাৰ নাম: কুমুদ হাজৰিকা ঘৰ নং : ২০১ক বয়স : 31 লিঙ্গ : মহিলা	LQW0171439 ফটো উপলব্ধ	242 নাম : ভগীৰথ হাজৰিকা পিতাৰ নাম: ভবেন ঘৰ নং : ২০২ বয়স : 48 লিঙ্গ : পুৰুষ	LQW1006297 ফটো উপলব্ধ	243 নাম : মনেশ্বৰ হাজৰিকা পিতাৰ নাম: ভবেন ঘৰ নং : ২০২ বয়স : 41 লিঙ্গ : পুৰুষ	LQW1006300 ফটো উপলব্ধ
244 নাম : দিবাৰু হাজৰিকা পিতাৰ নাম: ভবেন ঘৰ নং : ২০২ বয়স : 39 লিঙ্গ : পুৰুষ	LQW1006311 ফটো উপলব্ধ	245 নাম : মনালিছা হাজৰিকা স্বামীৰ নাম: ভগীৰথ হাজৰিকা ঘৰ নং : ২০২ বয়স : 39 লিঙ্গ : মহিলা	LQW0411413 ফটো উপলব্ধ	246 নাম : অঞ্জলী বৰ্মন স্বামীৰ নাম: মনেশ্বৰ ঘৰ নং : ২০২ বয়স : 36 লিঙ্গ : মহিলা	LQW1006344 ফটো উপলব্ধ
247 নাম : জানকী বৰ্মন স্বামীৰ নাম: প্ৰমোদ ঘৰ নং : ২০৩ বয়স : 73 লিঙ্গ : মহিলা	LQW1006355 ফটো উপলব্ধ	248 নাম : সঞ্জিত বৰ্মন পিতাৰ নাম: বৰ্মন প্ৰমোদ ঘৰ নং : ২০৩ বয়স : 43 লিঙ্গ : পুৰুষ	LQW1006377 ফটো উপলব্ধ	249 নাম : বঞ্জিত বৰ্মন পিতাৰ নাম: প্ৰমোদ ঘৰ নং : ২০৩ বয়স : 42 লিঙ্গ : পুৰুষ	LQW1006366 ফটো উপলব্ধ
250 নাম : দীপামনি দাস স্বামীৰ নাম: বঞ্জিত বৰ্মন ঘৰ নং : 203 বয়স : 42 লিঙ্গ : মহিলা	LQW1489756 ফটো উপলব্ধ	251 নাম : বৰ্ণালী দাস পিতাৰ নাম: সঞ্জিত বৰ্মন ঘৰ নং : 203 বয়স : 30 লিঙ্গ : মহিলা	LQW0135350 ফটো উপলব্ধ	252 নাম : বীনা বৰ্মন স্বামীৰ নাম: পবিত্ৰ ঘৰ নং : ২০৪ বয়স : 53 লিঙ্গ : মহিলা	LQW1006413 ফটো উপলব্ধ
#2 253 নাম : অনামিকা হাজৰিকা স্বামীৰ নাম: চন্দ্ৰ হাজৰিকা ঘৰ নং : 200 বয়স : 36 লিঙ্গ : মহিলা	LQW1006424 ফটো উপলব্ধ	254 নাম : প্ৰাঞ্জল বৰ্মন মাতৃৰ নাম: বীনা বৰ্মন ঘৰ নং : ২০৪ বয়স : 27 লিঙ্গ : পুৰুষ	LQW0171967 ফটো উপলব্ধ	255 নাম : সৰস্বতী হাজৰিকা স্বামীৰ নাম: অন্ন ঘৰ নং : ২০৫ বয়স : 81 লিঙ্গ : মহিলা	LQW1006446 ফটো উপলব্ধ
256 নাম : নব কুমাৰ হাজৰিকা পিতাৰ নাম: আন্না ৰাম হাজৰিকা ঘৰ নং : ২০৫ বয়স : 47 লিঙ্গ : পুৰুষ	LQW1006468 ফটো উপলব্ধ	257 নাম : নিতুমা হাজৰিকা স্বামীৰ নাম: নব কুমাৰ হাজৰিকা ঘৰ নং : ২০৫ বয়স : 41 লিঙ্গ : মহিলা	LQW1006480 ফটো উপলব্ধ	258 নাম : নৱজিত বৰ্মন বৰ্মন মাতৃৰ নাম: ৰিণা বৰ্মন বৰ্মন ঘৰ নং : ২০৫ বয়স : 26 লিঙ্গ : পুৰুষ	LQW0399428 ফটো উপলব্ধ
259 নাম : সাগৰিকা হাজৰিকা পিতাৰ নাম: নব কুমাৰ হাজৰিকা ঘৰ নং : 205 বয়স : 23 লিঙ্গ : মহিলা	LQW0540047 ফটো উপলব্ধ	260 নাম : নিকুঞ্জ হাজৰিকা পিতাৰ নাম: নব কুমাৰ হাজৰিকা ঘৰ নং : 205 বয়স : 19 লিঙ্গ : পুৰুষ	UUI0148320 ফটো উপলব্ধ	261 নাম : ৰেন ঠাকুৰীয়া স্বামীৰ নাম: আনন্দী ঘৰ নং : ২০৬ বয়স : 79 লিঙ্গ : মহিলা	LQW1006504 ফটো উপলব্ধ
262 নাম : সনাতন ঠাকুৰীয়া পিতাৰ নাম: আনন্দী ঘৰ নং : ২০৬ বয়স : 61 লিঙ্গ : পুৰুষ	LQW1006515 ফটো উপলব্ধ	263 নাম : মাতুমনি ঠাকুৰীয়া স্বামীৰ নাম: সনাতন ঘৰ নং : ২০৬ বয়স : 48 লিঙ্গ : মহিলা	LQW1006537 ফটো উপলব্ধ	264 নাম : উদিষ্ঠ ঠাকুৰীয়া পিতাৰ নাম: সনাতন ঠাকুৰীয়া ঘৰ নং : ২০৬ বয়স : 29 লিঙ্গ : পুৰুষ	LQW0151803 ফটো উপলব্ধ
265 নাম : নয়ন ঠাকুৰীয়া পিতাৰ নাম: সনাতন ঠাকুৰীয়া ঘৰ নং : ২০৬ বয়স : 27 লিঙ্গ : পুৰুষ	LQW0172528 ফটো উপলব্ধ	266 নাম : ৰাকেশ বৰ্মন পিতাৰ নাম: বাবুল বৰ্মন ঘৰ নং : 207 এ বয়স : 21 লিঙ্গ : পুৰুষ	LQW2012474 ফটো উপলব্ধ	267 নাম : ফুলকন বৰ্মন স্বামীৰ নাম: জগত ঘৰ নং : ২০৮ বয়স : 63 লিঙ্গ : মহিলা	LQW1006548 ফটো উপলব্ধ
268 নাম : জয়ন্ত বৰ্মন পিতাৰ নাম: জগত ঘৰ নং : ২০৮ বয়স : 39 লিঙ্গ : পুৰুষ	LQW1006571 ফটো উপলব্ধ	269 নাম : সব্যা বৰ্মন স্বামীৰ নাম: গোপাল ঘৰ নং : ২০৯ বয়স : 75 লিঙ্গ : মহিলা	LQW1006606 ফটো উপলব্ধ	270 নাম : ভগবান বৰ্মন পিতাৰ নাম: গোপাল ঘৰ নং : ২০৯ বয়স : 54 লিঙ্গ : পুৰুষ	LQW1006617 ফটো উপলব্ধ



271 নাম : বাবুল বৰ্মন পিতাৰ নাম: গোপাল ঘৰ নং : ২০৯ বয়স : 51 লিঙ্গ : পুৰুষ	LQW1006628 ফটো উপলব্ধ	272 নাম : অঞ্জু বৰ্মন স্বামীৰ নাম: ভগবান ঘৰ নং : ২০৯ বয়স : 48 লিঙ্গ : মহিলা	LQW1006639 ফটো উপলব্ধ	273 নাম : পূৰ্বি বৰ্মন স্বামীৰ নাম: বাবুল ঘৰ নং : ২০৯ বয়স : 41 লিঙ্গ : মহিলা	LQW1006593 ফটো উপলব্ধ
S 274 নাম : কৃষ্ণা বৰ্মন পিতাৰ নাম: ভগবান বৰ্মন ঘৰ নং : ২০৯ বয়স : 27 লিঙ্গ : মহিলা	LQW0155655 ফটো উপলব্ধ	S 275 নাম : ভনিতা বৰ্মন পিতাৰ নাম: ভগবান বৰ্মন ঘৰ নং : ২০৯ বয়স : 26 লিঙ্গ : মহিলা	LQW0211300 ফটো উপলব্ধ	276 নাম : চন্দন বৰ্মন পিতাৰ নাম: ভগবান বৰ্মন ঘৰ নং : 209 বয়স : 22 লিঙ্গ : পুৰুষ	LQW1503309 ফটো উপলব্ধ
277 নাম : সাবিত্ৰী হাজৰিকা স্বামীৰ নাম: ধৰনী ঘৰ নং : ২১০ বয়স : 61 লিঙ্গ : মহিলা	LQW1006651 ফটো উপলব্ধ	278 নাম : পঙ্কজ হাজৰিকা পিতাৰ নাম: ধৰনী ঘৰ নং : ২১০ বয়স : 41 লিঙ্গ : পুৰুষ	LQW1006662 ফটো উপলব্ধ	279 নাম : কনকলতা হাজৰিকা স্বামীৰ নাম: পৰেশ ঘৰ নং : 210 বয়স : 40 লিঙ্গ : মহিলা	LQW1006708 ফটো উপলব্ধ
280 নাম : পৰেশ হাজৰিকা পিতাৰ নাম: ধৰনী ঘৰ নং : ২১০ বয়স : 38 লিঙ্গ : পুৰুষ	LQW1006673 ফটো উপলব্ধ	281 নাম : উদিশু হাজৰিকা পিতাৰ নাম: ধৰনী ঘৰ নং : ২১০ বয়স : 31 লিঙ্গ : পুৰুষ	LQW1006695 ফটো উপলব্ধ	E 282 নাম : দীনেশ বামচিয়াৰী পিতাৰ নাম: চন্দ্ৰী ঘৰ নং : ২১০ ক বয়স : 48 লিঙ্গ : পুৰুষ	MSR1141282 ফটো উপলব্ধ
283 নাম : লীলা বামচিয়াৰী স্বামীৰ নাম: দীনেশ বামচিয়াৰী ঘৰ নং : ২১০ ক বয়স : 45 লিঙ্গ : মহিলা	MSR1141293 ফটো উপলব্ধ	284 নাম : জোনালী হাজৰিকা স্বামীৰ নাম: পংকজ হাজৰিকা ঘৰ নং : ২১০ ক বয়স : 30 লিঙ্গ : মহিলা	LQW0047639 ফটো উপলব্ধ	285 নাম : উমেশ ঠাকুৰীয়া পিতাৰ নাম: ধৰ্মেশ্বৰ ঘৰ নং : ২১১ বয়স : 80 লিঙ্গ : পুৰুষ	LQW1006742 ফটো উপলব্ধ
286 নাম : ভবানী ঠাকুৰীয়া স্বামীৰ নাম: উমেশ ঘৰ নং : ২১১ বয়স : 65 লিঙ্গ : মহিলা	LQW1006753 ফটো উপলব্ধ	287 নাম : মিণ্টু ঠাকুৰীয়া পিতাৰ নাম: উমেশ ঘৰ নং : ২১১ বয়স : 47 লিঙ্গ : পুৰুষ	LQW1006764 ফটো উপলব্ধ	288 নাম : লনিমা তালুকদাৰ স্বামীৰ নাম: দ্বিপেন ঠাকুৰীয়া ঘৰ নং : ২১১ বয়স : 40 লিঙ্গ : মহিলা	LQW0406173 ফটো উপলব্ধ
289 নাম : ললিতা ভৰালী স্বামীৰ নাম: মিণ্টু ঘৰ নং : ২১১ বয়স : 37 লিঙ্গ : মহিলা	LQW1006720 ফটো উপলব্ধ	290 নাম : বাসন্তী হাজৰিকা স্বামীৰ নাম: ধৰনী ঘৰ নং : ২১২ বয়স : 61 লিঙ্গ : মহিলা	LQW1006786 ফটো উপলব্ধ	291 নাম : খগেন বৰ্মন পিতাৰ নাম: কণ্ঠিৰাম ঘৰ নং : ২১৩ বয়স : 53 লিঙ্গ : পুৰুষ	LQW1006800 ফটো উপলব্ধ
292 নাম : কামিনী বৰ্মন স্বামীৰ নাম: খগেন বৰ্মন ঘৰ নং : ২১৩ বয়স : 43 লিঙ্গ : মহিলা	LQW1006811 ফটো উপলব্ধ	293 নাম : বন্দনা ৰাজবংশী স্বামীৰ নাম: হেমন্ত ৰাজবংশী ঘৰ নং : 213 বয়স : 29 লিঙ্গ : মহিলা	LQW0471953 ফটো উপলব্ধ	294 নাম : কংকোশ বৰ্মন পিতাৰ নাম: খগেন বৰ্মন ঘৰ নং : ২১৩ বয়স : 27 লিঙ্গ : পুৰুষ	LQW0210880 ফটো উপলব্ধ
295 নাম : গীতাজলী বৰ্মন পিতাৰ নাম: খগেন বৰ্মন ঘৰ নং : 213 বয়স : 20 লিঙ্গ : মহিলা	UUI0016394 ফটো উপলব্ধ	296 নাম : নবনীতা বৈশ্য পিতাৰ নাম: সুভাষ বৈশ্য ঘৰ নং : 213 বয়স : 19 লিঙ্গ : মহিলা	UUI0150987 ফটো উপলব্ধ	297 নাম : গবিন্দ বৰ্মন পিতাৰ নাম: কণ্ঠিৰাম ঘৰ নং : ২১৪ বয়স : 60 লিঙ্গ : পুৰুষ	LQW1006844 ফটো উপলব্ধ
298 নাম : সবিতা বৰ্মন স্বামীৰ নাম: গবিন্দ ঘৰ নং : ২১৪ বয়স : 53 লিঙ্গ : মহিলা	LQW1006855 ফটো উপলব্ধ	299 নাম : বাবু বৰ্মন পিতাৰ নাম: গবিন্দ বৰ্মন ঘৰ নং : ২১৪ বয়স : 32 লিঙ্গ : পুৰুষ	LQW1012039 ফটো উপলব্ধ	300 নাম : দুলমনি বৰ্মন পিতাৰ নাম: গবিন্দ বৰ্মন ঘৰ নং : ২১৪ বয়স : 29 লিঙ্গ : মহিলা	LQW0048777 ফটো উপলব্ধ



301 নাম : গীতা দাস বৰ্মন স্বামীৰ নাম : বাবু বৰ্মন ঘৰ নং : 214 বয়স : 23 লিঙ্গ : মহিলা	LQW1523901 ফটো উপলব্ধ	302 নাম : প্ৰনালী বৰ্মন পিতাৰ নাম : গবিন্দ ঘৰ নং : 214 বয়স : 20 লিঙ্গ : মহিলা	UUI0074617 ফটো উপলব্ধ	303 নাম : মহেশ বৰ্মন পিতাৰ নাম : কণ্ঠিৰাম ঘৰ নং : 215 বয়স : 56 লিঙ্গ : পুৰুষ	LQW1006877 ফটো উপলব্ধ
304 নাম : কমলা বৰ্মন স্বামীৰ নাম : মহেশ ঘৰ নং : 215 বয়স : 51 লিঙ্গ : মহিলা	LQW1006888 ফটো উপলব্ধ	305 নাম : মনু বৰ্মন পিতাৰ নাম : মহেশ ঘৰ নং : 215 বয়স : 31 লিঙ্গ : পুৰুষ	LQW1006899 ফটো উপলব্ধ	S 306 নাম : পাপৰি বৰ্মন পিতাৰ নাম : মহেশ বৰ্মন ঘৰ নং : 215 বয়স : 28 লিঙ্গ : মহিলা	LQW0048876 ফটো উপলব্ধ
307 নাম : মঙ্গল বড়ো পিতাৰ নাম : নৰ্বিন ঘৰ নং : 216 বয়স : 58 লিঙ্গ : পুৰুষ	LQW1006902 ফটো উপলব্ধ	308 নাম : ৰমিলা বড়ো স্বামীৰ নাম : মঙ্গল ঘৰ নং : 216 বয়স : 53 লিঙ্গ : মহিলা	LQW1006913 ফটো উপলব্ধ	S 309 নাম : জুন বৰো পিতাৰ নাম : মংগল বৰো ঘৰ নং : 216 বয়স : 28 লিঙ্গ : মহিলা	LQW0049189 ফটো উপলব্ধ
S 310 নাম : কৰবী বড়ো পিতাৰ নাম : মংগল বড়ো ঘৰ নং : 216 বয়স : 24 লিঙ্গ : মহিলা	LQW0486381 ফটো উপলব্ধ	311 নাম : সঙ্গল বড়ো পিতাৰ নাম : নৰ্বিন ঘৰ নং : 219 বয়স : 56 লিঙ্গ : পুৰুষ	LQW1006924 ফটো উপলব্ধ	312 নাম : জোনালী বড়ো স্বামীৰ নাম : সঙ্গল ঘৰ নং : 219 বয়স : 49 লিঙ্গ : মহিলা	LQW1006935 ফটো উপলব্ধ
313 নাম : বশিষ্ঠ বড়ো পিতাৰ নাম : চংগল বড়ো ঘৰ নং : 219 বয়স : 26 লিঙ্গ : পুৰুষ	LQW0211110 ফটো উপলব্ধ	314 নাম : লক্ষী ডেকা স্বামীৰ নাম : চম্পক বড়ো ঘৰ নং : 217 বয়স : 25 লিঙ্গ : মহিলা	LQW1462589 ফটো উপলব্ধ	315 নাম : চংগেন বড়ো পিতাৰ নাম : আখাৰ ঘৰ নং : 218 বয়স : 53 লিঙ্গ : পুৰুষ	LQW1006946 ফটো উপলব্ধ
316 নাম : জুন বড়ো স্বামীৰ নাম : চংগেন ঘৰ নং : 218 বয়স : 48 লিঙ্গ : মহিলা	LQW1006957 ফটো উপলব্ধ	317 নাম : সমবাৰী বৰো স্বামীৰ নাম : চংগেন বৰো ঘৰ নং : 218 বয়স : 42 লিঙ্গ : মহিলা	LQW0049387 ফটো উপলব্ধ	318 নাম : তপন বড়ো পিতাৰ নাম : চংগেন ঘৰ নং : 218 বয়স : 31 লিঙ্গ : পুৰুষ	LQW1006968 ফটো উপলব্ধ
319 নাম : অনিকা বড়ো পিতাৰ নাম : তপন বড়ো ঘৰ নং : 218 বয়স : 28 লিঙ্গ : মহিলা	LQW0394114 ফটো উপলব্ধ	320 নাম : গনেশ বড়ো পিতাৰ নাম : চংগেন বড়ো ঘৰ নং : 218 বয়স : 27 লিঙ্গ : পুৰুষ	LQW0410191 ফটো উপলব্ধ	321 নাম : ৰাজ বড়ো পিতাৰ নাম : খংগেন বড়ো ঘৰ নং : 218 বয়স : 24 লিঙ্গ : পুৰুষ	LQW0483222 ফটো উপলব্ধ
322 নাম : ধূলি বড়ো স্বামীৰ নাম : আখাৰ ঘৰ নং : 219 বয়স : 72 লিঙ্গ : মহিলা	LQW1007018 ফটো উপলব্ধ	323 নাম : খংগেন বড়ো পিতাৰ নাম : আখাৰ বড়ো ঘৰ নং : 219 বয়স : 56 লিঙ্গ : পুৰুষ	LQW1007029 ফটো উপলব্ধ	324 নাম : ফাগুনী বড়ো স্বামীৰ নাম : খংগেন ঘৰ নং : 219 বয়স : 48 লিঙ্গ : মহিলা	LQW1007030 ফটো উপলব্ধ
325 নাম : অতুল বড়ো পিতাৰ নাম : খংগেন ঘৰ নং : 219 বয়স : 38 লিঙ্গ : পুৰুষ	LQW1006979 ফটো উপলব্ধ	326 নাম : পূৰ্ণ বড়ো পিতাৰ নাম : খংগেন ঘৰ নং : 219 বয়স : 37 লিঙ্গ : পুৰুষ	LQW1006991 ফটো উপলব্ধ	327 নাম : অমতা বড়ো পিতাৰ নাম : খংগেন ঘৰ নং : 219 বয়স : 35 লিঙ্গ : মহিলা	LQW1006980 ফটো উপলব্ধ
328 নাম : ৰোমকা দৈমাৰী পিতাৰ নাম : মনিৰাম দৈমাৰী ঘৰ নং : 219 বয়স : 31 লিঙ্গ : মহিলা	GGF1643090 ফটো উপলব্ধ	329 নাম : নিপেন বড়ো পিতাৰ নাম : খংগেন বড়ো ঘৰ নং : 219 বয়স : 30 লিঙ্গ : পুৰুষ	LQW0151480 ফটো উপলব্ধ	330 নাম : জেউতি বৈশ্য পিতাৰ নাম : লবকুমাৰ বৈশ্য ঘৰ নং : 219 বয়স : 20 লিঙ্গ : মহিলা	UUI0021147 ফটো উপলব্ধ



331 নাম : চিত্ৰ বড়ো পিতাৰ নাম: জাগিৰথ ঘৰ নং : ২২০ বয়স : 56 লিঙ্গ : পুৰুষ	LQW1007041 ফটো উপলব্ধ	332 নাম : শৰ্মিলা বড়ো স্বামীৰ নাম: চিত্ৰ ঘৰ নং : ২২০ বয়স : 50 লিঙ্গ : মহিলা	LQW1007052 ফটো উপলব্ধ	S 333 নাম : মামনি বড়ো পিতাৰ নাম: চিত্ৰ ঘৰ নং : ২২০ বয়স : 35 লিঙ্গ : মহিলা	LQW1007063 ফটো উপলব্ধ
334 নাম : মদুল বড়ো পিতাৰ নাম: চিত্ৰ বড়ো ঘৰ নং : ২২০ বয়স : 30 লিঙ্গ : পুৰুষ	LQW1939840 ফটো উপলব্ধ	335 নাম : ববেন বড়ো পিতাৰ নাম: জাগিৰথ ঘৰ নং : ২২১ বয়স : 48 লিঙ্গ : পুৰুষ	LQW1007085 ফটো উপলব্ধ	336 নাম : অঞ্জলী বড়ো স্বামীৰ নাম: ববেন বড়ো ঘৰ নং : ২২১ বয়স : 43 লিঙ্গ : মহিলা	LQW1007096 ফটো উপলব্ধ
337 নাম : পম্পী বড়ো পিতাৰ নাম: ববেন বড়ো ঘৰ নং : 221 বয়স : 24 লিঙ্গ : মহিলা	LQW0484865 ফটো উপলব্ধ	338 নাম : দময়ন্তী বড়ো স্বামীৰ নাম: পৰমেশ্বৰ ঘৰ নং : ২২২ বয়স : 59 লিঙ্গ : মহিলা	LQW1007110 ফটো উপলব্ধ	339 নাম : লক্ষী কান্ত বড়ো পিতাৰ নাম: নবিন বড়ো ঘৰ নং : ২২৩ বয়স : 56 লিঙ্গ : পুৰুষ	LQW1007121 ফটো উপলব্ধ
340 নাম : দৈবকী বড়ো স্বামীৰ নাম: লক্ষিকান্ত বড়ো ঘৰ নং : ২২৩ বয়স : 48 লিঙ্গ : মহিলা	LQW1007132 ফটো উপলব্ধ	341 নাম : মনিকান্ত বড়ো পিতাৰ নাম: লক্ষিকান্ত বড়ো ঘৰ নং : ২২৩ বয়স : 31 লিঙ্গ : পুৰুষ	LQW1007143 ফটো উপলব্ধ	342 নাম : নিজৰা বড়ো স্বামীৰ নাম: মনিকান্ত বড়ো ঘৰ নং : 223 বয়স : 26 লিঙ্গ : মহিলা	LQW2004414 ফটো উপলব্ধ
S 343 নাম : নিজৰা বড়ো স্বামীৰ নাম: মনিকান্ত বড়ো ঘৰ নং : 223 বয়স : 26 লিঙ্গ : মহিলা	UU10065920 ফটো উপলব্ধ	344 নাম : কাঞ্চন বড়ো স্বামীৰ নাম: উপিন বড়ো ঘৰ নং : ২২৪ বয়স : 65 লিঙ্গ : মহিলা	LQW1007198 ফটো উপলব্ধ	345 নাম : মনোৰঞ্জন বড়ো পিতাৰ নাম: উপিন বড়ো ঘৰ নং : ২২৪ বয়স : 46 লিঙ্গ : পুৰুষ	LQW1007201 ফটো উপলব্ধ
346 নাম : মঞ্জু বড়ো স্বামীৰ নাম: মনোৰঞ্জন বড়ো ঘৰ নং : ২২৪ বয়স : 38 লিঙ্গ : মহিলা	LQW1007212 ফটো উপলব্ধ	347 নাম : নগেন বড়ো পিতাৰ নাম: গোপী বড়ো ঘৰ নং : ২২৭ বয়স : 58 লিঙ্গ : পুৰুষ	LQW1007223 ফটো উপলব্ধ	348 নাম : যোগেন বড়ো পিতাৰ নাম: গোপী ঘৰ নং : ২২৭ বয়স : 56 লিঙ্গ : পুৰুষ	LQW1007234 ফটো উপলব্ধ
349 নাম : কমলা বড়ো স্বামীৰ নাম: নগেন বড়ো ঘৰ নং : ২২৭ বয়স : 53 লিঙ্গ : মহিলা	LQW1007245 ফটো উপলব্ধ	350 নাম : বতা বড়ো স্বামীৰ নাম: যোগেন ঘৰ নং : ২২৭ বয়স : 51 লিঙ্গ : মহিলা	LQW1007256 ফটো উপলব্ধ	351 নাম : মহেন্দ্ৰ ডেকা পিতাৰ নাম: সুৰেন ঘৰ নং : ২২৭ বয়স : 39 লিঙ্গ : পুৰুষ	LQW1007278 ফটো উপলব্ধ
352 নাম : সংগীতা দৈমাৰী পিতাৰ নাম: নগেন বড়ো ঘৰ নং : ২২৭ বয়স : 38 লিঙ্গ : মহিলা	LQW1007267 ফটো উপলব্ধ	S 353 নাম : জুন দৈমাৰী পিতাৰ নাম: নগেন বড়ো ঘৰ নং : ২২৭ বয়স : 32 লিঙ্গ : মহিলা	LQW1007289 ফটো উপলব্ধ	E 354 নাম : মহিন্দ্ৰ বড়ো পিতাৰ নাম: বাজী ঘৰ নং : ২২৮ বয়স : 65 লিঙ্গ : পুৰুষ	LQW1007290 ফটো উপলব্ধ
355 নাম : ফুলেশ্বৰী বড়ো স্বামীৰ নাম: মহিন্দ্ৰ ঘৰ নং : ২২৮ বয়স : 53 লিঙ্গ : মহিলা	LQW1007303 ফটো উপলব্ধ	S 356 নাম : মনু বৰো পিতাৰ নাম: মহেন্দ্ৰ বৰো ঘৰ নং : ২২৮ বয়স : 35 লিঙ্গ : পুৰুষ	LQW0052977 ফটো উপলব্ধ	357 নাম : বজ্জ হাজৰিকা পিতাৰ নাম: সিন্ধু ঘৰ নং : ২২৯ বয়স : 55 লিঙ্গ : পুৰুষ	LQW1007336 ফটো উপলব্ধ
358 নাম : সৰলা হাজৰিকা স্বামীৰ নাম: বজ্জ ঘৰ নং : ২২৯ বয়স : 48 লিঙ্গ : মহিলা	LQW1007347 ফটো উপলব্ধ	359 নাম : দিলীপ হাজৰিকা পিতাৰ নাম: সিন্ধু ঘৰ নং : ২৩০ বয়স : 56 লিঙ্গ : পুৰুষ	LQW1007358 ফটো উপলব্ধ	360 নাম : উত্তৰা হাজৰিকা পিতাৰ নাম: দিলীপ হাজৰিকা ঘৰ নং : ২৩০ বয়স : 52 লিঙ্গ : মহিলা	LQW1007369 ফটো উপলব্ধ



361 নাম : যতিন হাজৰিকা পিতাৰ নাম: দিলিপ ঘৰ নং : ২৩০ বয়স : 39 লিঙ্গ : পুৰুষ	LQW1007370 ফটো উপলব্ধ	362 নাম : পুলকেশ হাজৰিকা পিতাৰ নাম: দিলিপ ঘৰ নং : ২৩০ বয়স : 37 লিঙ্গ : পুৰুষ	LQW1007381 ফটো উপলব্ধ	363 নাম : গনেশ হাজৰিকা পিতাৰ নাম: দিলিপ হাজৰিকা ঘৰ নং : ২৩০ বয়স : 35 লিঙ্গ : পুৰুষ	LQW1007392 ফটো উপলব্ধ
364 নাম : পম্পি হাজৰিকা স্বামীৰ নাম: যতিন ঘৰ নং : ২৩০ বয়স : 35 লিঙ্গ : মহিলা	LQW1007405 ফটো উপলব্ধ	365 নাম : পদ্মী বৰ্মন স্বামীৰ নাম: অম্বি ঘৰ নং : ২৩১ বয়স : 48 লিঙ্গ : মহিলা	LQW1007449 ফটো উপলব্ধ	366 নাম : গীতা বৰ্মন স্বামীৰ নাম: লোহিত ঘৰ নং : ২৩১ বয়স : 41 লিঙ্গ : মহিলা	LQW1007427 ফটো উপলব্ধ
S 367 নাম : শিখামনি বৰ্মন পিতাৰ নাম: অম্বি ঘৰ নং : ২৩১ বয়স : 31 লিঙ্গ : মহিলা	LQW1007416 ফটো উপলব্ধ	368 নাম : নিতুমনি বৰ্মন মাতৃৰ নাম: পদ্মী বৰ্মন ঘৰ নং : ২৩১ বয়স : 31 লিঙ্গ : মহিলা	LQW1939851 ফটো উপলব্ধ	369 নাম : প্ৰতাপ বৰ্মন পিতাৰ নাম: খাগো ঘৰ নং : ২৩২ বয়স : 70 লিঙ্গ : পুৰুষ	LQW1007450 ফটো উপলব্ধ
370 নাম : ফুলমতি বৰ্মন স্বামীৰ নাম: প্ৰতাপ ঘৰ নং : ২৩২ বয়স : 63 লিঙ্গ : মহিলা	LQW1007461 ফটো উপলব্ধ	371 নাম : বিৰেন বৰ্মন পিতাৰ নাম: খাগো বৰ্মন ঘৰ নং : ২৩২ বয়স : 61 লিঙ্গ : পুৰুষ	LQW1007483 ফটো উপলব্ধ	372 নাম : নিলীমা বৰ্মন স্বামীৰ নাম: বিৰেন বৰ্মন ঘৰ নং : ২৩২ক বয়স : 48 লিঙ্গ : মহিলা	LQW1007507 ফটো উপলব্ধ
373 নাম : ৰতন বৰ্মন পিতাৰ নাম: প্ৰতাপ ঘৰ নং : ২৩২ বয়স : 38 লিঙ্গ : পুৰুষ	LQW1007472 ফটো উপলব্ধ	374 নাম : প্ৰানজিত বৰ্মন পিতাৰ নাম: প্ৰতাপ বৰ্মন ঘৰ নং : ২৩২ বয়স : 35 লিঙ্গ : পুৰুষ	LQW1007494 ফটো উপলব্ধ	375 নাম : ডালিমী বৰ্মন স্বামীৰ নাম: ৰতন বৰ্মন ঘৰ নং : ২৩২ বয়স : 35 লিঙ্গ : মহিলা	LQW0054445 ফটো উপলব্ধ
376 নাম : ডালিমী বৰ্মন স্বামীৰ নাম: প্ৰনজিত বৰ্মন ঘৰ নং : ২৩২ বয়স : 34 লিঙ্গ : মহিলা	LQW0054486 ফটো উপলব্ধ	377 নাম : ভনিতা বৰ্মন পিতাৰ নাম: অবনি বৰ্মন ঘৰ নং : ২৩২ বয়স : 29 লিঙ্গ : মহিলা	LQW0054387 ফটো উপলব্ধ	378 নাম : হিমানশু বৰ্মন পিতাৰ নাম: বিৰেন বৰ্মন ঘৰ নং : 232 বয়স : 23 লিঙ্গ : পুৰুষ	LQW0540096 ফটো উপলব্ধ
379 নাম : অবনি বৰ্মন পিতাৰ নাম: খাগো ঘৰ নং : ২৩২ক বয়স : 58 লিঙ্গ : পুৰুষ	LQW1007518 ফটো উপলব্ধ	380 নাম : প্ৰতিমা বৰ্মন স্বামীৰ নাম: অবনি বৰ্মন ঘৰ নং : ২৩২খ বয়স : 48 লিঙ্গ : মহিলা	LQW1007529 ফটো উপলব্ধ	381 নাম : ব্ৰজেন বৰ্মন পিতাৰ নাম: অৱনী বৰ্মন ঘৰ নং : ২৩২ক বয়স : 32 লিঙ্গ : পুৰুষ	LQW1012142 ফটো উপলব্ধ
382 নাম : বকুলী বৰ্মন স্বামীৰ নাম: পবিন ঘৰ নং : ২৩৩ বয়স : 71 লিঙ্গ : মহিলা	LQW1007530 ফটো উপলব্ধ	383 নাম : বৈজয়ন্তী বৰ্মন পিতাৰ নাম: পবিন ঘৰ নং : ২৩৩ বয়স : 47 লিঙ্গ : মহিলা	LQW1007563 ফটো উপলব্ধ	384 নাম : লোহিত বৰ্মন পিতাৰ নাম: পবিন ঘৰ নং : ২৩৩ বয়স : 45 লিঙ্গ : পুৰুষ	LQW1007541 ফটো উপলব্ধ
385 নাম : মনোৰাম বৰ্মন পিতাৰ নাম: পবিন ঘৰ নং : ২৩৩ বয়স : 42 লিঙ্গ : পুৰুষ	LQW1007552 ফটো উপলব্ধ	386 নাম : চাৰুলতা বৰ্মন স্বামীৰ নাম: মনোৰাম ঘৰ নং : ২৩৩ বয়স : 38 লিঙ্গ : মহিলা	LQW1007574 ফটো উপলব্ধ	387 নাম : দুলাল বৰ্মন পিতাৰ নাম: উপিন ঘৰ নং : ২৩৪ বয়স : 47 লিঙ্গ : পুৰুষ	LQW1007609 ফটো উপলব্ধ
388 নাম : তপন ঠাকুৰীয়া পিতাৰ নাম: অৰুন ঘৰ নং : ২৩৪ বয়স : 45 লিঙ্গ : পুৰুষ	LQW1007596 ফটো উপলব্ধ	389 নাম : অনীতা ঠাকুৰীয়া স্বামীৰ নাম: তপন ঘৰ নং : ২৩৪ বয়স : 39 লিঙ্গ : মহিলা	LQW1007585 ফটো উপলব্ধ	390 নাম : বৰ্নালী বৰ্মন পিতাৰ নাম: দুলাল বৰ্মন ঘৰ নং : ২৩৪ বয়স : 25 লিঙ্গ : মহিলা	LQW0406538 ফটো উপলব্ধ



391 নাম : সাগৰিকা বৰ্মন স্বামীৰ নাম : অমৰজ্যোতি বৰ্মন ঘৰ নং : 234 বয়স : 25 লিঙ্গ : মহিলা	LQW0494179 ফটো উপলব্ধ	S 392 নাম : অৰবিন্দ ঠাকুৰীয়া পিতাৰ নাম : অৰুণ ঘৰ নং : 236 বয়স : 46 লিঙ্গ : পুৰুষ	LQW1007654 ফটো উপলব্ধ	S 393 নাম : অনজমনি ঠাকুৰীয়া স্বামীৰ নাম : অৰবিন্দ ঠাকুৰীয়া ঘৰ নং : 236 বয়স : 43 লিঙ্গ : মহিলা	LQW1007665 ফটো উপলব্ধ
394 নাম : কুমুদ বৰ্মন পিতাৰ নাম : বাতিৰাম ঘৰ নং : 238 বয়স : 63 লিঙ্গ : পুৰুষ	LQW1007676 ফটো উপলব্ধ	395 নাম : বতেশ্বৰ বৰ্মন পিতাৰ নাম : বাতিৰাম বৰ্মন ঘৰ নং : 238 বয়স : 58 লিঙ্গ : পুৰুষ	LQW1007698 ফটো উপলব্ধ	396 নাম : কুসুম বৰ্মন স্বামীৰ নাম : বতেশ্বৰ বৰ্মন ঘৰ নং : 238 বয়স : 53 লিঙ্গ : মহিলা	LQW1007701 ফটো উপলব্ধ
397 নাম : কবিতা বৰ্মন স্বামীৰ নাম : কুমুদ ঘৰ নং : 238 বয়স : 53 লিঙ্গ : মহিলা	LQW1007687 ফটো উপলব্ধ	398 নাম : অলকেশ বৰ্মন পিতাৰ নাম : বতেশ্বৰ বৰ্মন ঘৰ নং : 238 বয়স : 35 লিঙ্গ : পুৰুষ	LQW1012153 ফটো উপলব্ধ	399 নাম : হৃষিকেশ বৰ্মন পিতাৰ নাম : বতেশ্বৰ বৰ্মন ঘৰ নং : 238 বয়স : 35 লিঙ্গ : পুৰুষ	LQW1007712 ফটো উপলব্ধ
400 নাম : কুদিপ বৰ্মন পিতাৰ নাম : কুমুদ বৰ্মন ঘৰ নং : 238 বয়স : 27 লিঙ্গ : পুৰুষ	LQW0151944 ফটো উপলব্ধ	401 নাম : অমৰজ্যোতি বৰ্মন পিতাৰ নাম : দুলাল বৰ্মন ঘৰ নং : 238 বয়স : 27 লিঙ্গ : পুৰুষ	LQW0179135 ফটো উপলব্ধ	402 নাম : নিলিমা বৰ্মন স্বামীৰ নাম : জিতেন বৰ্মন ঘৰ নং : 239 বয়স : 65 লিঙ্গ : মহিলা	LQW2004398 ফটো উপলব্ধ
403 নাম : বিনয় বৰ্মন পিতাৰ নাম : জিতেন ঘৰ নং : 239 বয়স : 45 লিঙ্গ : পুৰুষ	LQW1007745 ফটো উপলব্ধ	404 নাম : বিশ্বজিত বৰ্মন পিতাৰ নাম : জিতেন ঘৰ নং : 239 বয়স : 43 লিঙ্গ : পুৰুষ	LQW1007756 ফটো উপলব্ধ	405 নাম : হৰ্ষজিত বৰ্মন পিতাৰ নাম : জিতেন ঘৰ নং : 239 বয়স : 41 লিঙ্গ : পুৰুষ	LQW1007767 ফটো উপলব্ধ
406 নাম : বঞ্জ বৰ্মন স্বামীৰ নাম : বিনয় ঘৰ নং : 239 বয়স : 38 লিঙ্গ : মহিলা	LQW1007789 ফটো উপলব্ধ	407 নাম : কুশল বৰ্মন পিতাৰ নাম : জিতেন ঘৰ নং : 239 বয়স : 37 লিঙ্গ : পুৰুষ	LQW1007778 ফটো উপলব্ধ	408 নাম : সীমা বৰ্মন স্বামীৰ নাম : বিশ্বজিত ঘৰ নং : 239 বয়স : 35 লিঙ্গ : মহিলা	LQW1007790 ফটো উপলব্ধ
409 নাম : পাৰ্বতী হাজৰিকা স্বামীৰ নাম : সত্যনাথ ঘৰ নং : 280 বয়স : 81 লিঙ্গ : মহিলা	LQW1007803 ফটো উপলব্ধ	410 নাম : ডিম্বেশ্বৰ হাজৰিকা পিতাৰ নাম : সত্যনাথ ঘৰ নং : 280 বয়স : 53 লিঙ্গ : পুৰুষ	LQW1007814 ফটো উপলব্ধ	411 নাম : সৰলা হাজৰিকা স্বামীৰ নাম : ডিম্বেশ্বৰ ঘৰ নং : 280 বয়স : 48 লিঙ্গ : মহিলা	LQW1007825 ফটো উপলব্ধ
412 নাম : কমলকৃষ্ণ হাজৰিকা পিতাৰ নাম : ডিম্বেশ্বৰ হাজৰিকা ঘৰ নং : 280 বয়স : 31 লিঙ্গ : মহিলা	LQW1939873 ফটো উপলব্ধ	413 নাম : বশিষ্ঠা হাজৰিকা পিতাৰ নাম : ডিম্বেশ্বৰ হাজৰিকা ঘৰ নং : 240 বয়স : 20 লিঙ্গ : মহিলা	UUI0008789 ফটো উপলব্ধ	414 নাম : হেমন্ত বৰ্মন পিতাৰ নাম : চন্দ্ৰ ঘৰ নং : 281 বয়স : 55 লিঙ্গ : পুৰুষ	LQW1007881 ফটো উপলব্ধ
415 নাম : ৰুপেন পাঠক পিতাৰ নাম : ধমেশ্বৰ পাঠক ঘৰ নং : 281 বয়স : 52 লিঙ্গ : পুৰুষ	LQW1012164 ফটো উপলব্ধ	416 নাম : চিত্তমনি বৰ্মন পিতাৰ নাম : হেমন্ত বৰ্মন ঘৰ নং : 241 বয়স : 26 লিঙ্গ : পুৰুষ	LQW2004372 ফটো উপলব্ধ	417 নাম : নৱজ্যোতি পাঠক পিতাৰ নাম : ৰুপেন পাঠক ঘৰ নং : 241 বয়স : 20 লিঙ্গ : পুৰুষ	UUI0118893 ফটো উপলব্ধ
418 নাম : অঞ্জলী বৰ্মন স্বামীৰ নাম : হেমন্ত ঘৰ নং : 281 বয়স : 43 লিঙ্গ : মহিলা	LQW1007892 ফটো উপলব্ধ	419 নাম : সুজলা পাঠক স্বামীৰ নাম : ৰুপেন পাঠক ঘৰ নং : 281 বয়স : 42 লিঙ্গ : মহিলা	LQW1012175 ফটো উপলব্ধ	420 নাম : ফুলেশ্বৰী বৰ্মন স্বামীৰ নাম : জানিক ঘৰ নং : 282 বয়স : 66 লিঙ্গ : মহিলা	LQW1007916 ফটো উপলব্ধ



421 নাম : বিপিন বৰ্মন পিতাৰ নাম: ভূন্দা ঘৰ নং : 282 বয়স : 57 লিঙ্গ : পুৰুষ	LQW1007949 ফটো উপলব্ধ	422 নাম : কৃষ্ণ কান্ত বৰ্মন পিতাৰ নাম: জানিক বৰ্মন ঘৰ নং : 282 বয়স : 48 লিঙ্গ : পুৰুষ	LQW1012186 ফটো উপলব্ধ	423 নাম : গীতিকা বৰ্মন স্বামীৰ নাম: কৃষ্ণ কান্ত বৰ্মন ঘৰ নং : 242 বয়স : 46 লিঙ্গ : মহিলা	LQW1528546 ফটো উপলব্ধ
424 নাম : বনজিত বৰ্মন পিতাৰ নাম: জানিক ঘৰ নং : 282 বয়স : 42 লিঙ্গ : পুৰুষ	LQW1007927 ফটো উপলব্ধ	425 নাম : জগদিশ বৰ্মন পিতাৰ নাম: জানিক ঘৰ নং : 282 বয়স : 38 লিঙ্গ : পুৰুষ	LQW1007938 ফটো উপলব্ধ	426 নাম : কুলেন বৰ্মন পিতাৰ নাম: বিপিন বৰ্মন ঘৰ নং : 282 বয়স : 34 লিঙ্গ : পুৰুষ	LQW1011945 ফটো উপলব্ধ
427 নাম : দিপালী বৰ্মন স্বামীৰ নাম: বনজিত বৰ্মন ঘৰ নং : 282 বয়স : 34 লিঙ্গ : মহিলা	LQW0057919 ফটো উপলব্ধ	428 নাম : সংগীতা বৰ্মন স্বামীৰ নাম: জগদিশ বৰ্মন ঘৰ নং : 282 বয়স : 29 লিঙ্গ : মহিলা	LQW0369678 ফটো উপলব্ধ	429 নাম : দ্বীপজ্যোতি বৰ্মন পিতাৰ নাম: বিপিন বৰ্মন ঘৰ নং : 282 বয়স : 27 লিঙ্গ : পুৰুষ	LQW0179838 ফটো উপলব্ধ
430 নাম : ডেইজী বৰ্মন পিতাৰ নাম: কৃষ্ণ কান্ত বৰ্মন ঘৰ নং : 242 বয়স : 23 লিঙ্গ : মহিলা	LQW1528652 ফটো উপলব্ধ	431 নাম : অসীম বৰ্মন পিতাৰ নাম: কৃষ্ণ কান্ত বৰ্মন ঘৰ নং : 242 বয়স : 19 লিঙ্গ : পুৰুষ	UUI0115907 ফটো উপলব্ধ	432 নাম : দময়ন্তী বৰ্মন স্বামীৰ নাম: বিপিন ঘৰ নং : 282ক বয়স : 49 লিঙ্গ : মহিলা	LQW1007950 ফটো উপলব্ধ
433 নাম : বুকমিণি বড়ো স্বামীৰ নাম: বলো ৰাম বড়ো ঘৰ নং : 283 বয়স : 68 লিঙ্গ : মহিলা	LQW1007972 ফটো উপলব্ধ	S 434 নাম : অনিল কুমাৰ বড়ো পিতাৰ নাম: বিষ্ণু বড়ো ঘৰ নং : 283 বয়স : 61 লিঙ্গ : পুৰুষ	LQW1008033 ফটো উপলব্ধ	435 নাম : আনন্দি ৰাম বড়ো পিতাৰ নাম: বলো ৰাম বড়ো ঘৰ নং : 283 বয়স : 55 লিঙ্গ : পুৰুষ	LQW1007961 ফটো উপলব্ধ
S 436 নাম : ফুলমতী বৰ্মা স্বামীৰ নাম: অনিল কুমাৰ বড়ো ঘৰ নং : 283 বয়স : 54 লিঙ্গ : মহিলা	LQW1008044 ফটো উপলব্ধ	437 নাম : নীৰ্মলা বড়ো স্বামীৰ নাম: আনন্দি বড়ো ঘৰ নং : 283 বয়স : 47 লিঙ্গ : মহিলা	LQW1007983 ফটো উপলব্ধ	S 438 নাম : হৰেকৃষ্ণ বড়ো পিতাৰ নাম: অনিল কুমাৰ বড়ো ঘৰ নং : 243 বয়স : 34 লিঙ্গ : পুৰুষ	UUI0070367 ফটো উপলব্ধ
439 নাম : সমন বড়ো পিতাৰ নাম: আনন্দি বড়ো ঘৰ নং : 283 বয়স : 25 লিঙ্গ : পুৰুষ	LQW0367755 ফটো উপলব্ধ	440 নাম : বিজমণী বড়ো মাতৃৰ নাম: বিলইশ্ৰী বড়ো ঘৰ নং : 243 বয়স : 24 লিঙ্গ : মহিলা	LQW0490748 ফটো উপলব্ধ	441 নাম : মনিকা বড়ো পিতাৰ নাম: মহেন্দ্ৰ বড়ো ঘৰ নং : 243 বয়স : 21 লিঙ্গ : মহিলা	UUI0052035 ফটো উপলব্ধ
442 নাম : বাবুল বৰ্মন পিতাৰ নাম: ভাবিত ঘৰ নং : 283খ বয়স : 56 লিঙ্গ : পুৰুষ	LQW1008099 ফটো উপলব্ধ	443 নাম : বিলাইশ্ৰী বড়ো স্বামীৰ নাম: মহেন্দ্ৰ বড়ো ঘৰ নং : 283ক বয়স : 48 লিঙ্গ : মহিলা	LQW1008055 ফটো উপলব্ধ	444 নাম : ডাক্তাৰ বড়ো পিতাৰ নাম: আৰ্থাৰ ঘৰ নং : 283ক বয়স : 46 লিঙ্গ : পুৰুষ	LQW1008066 ফটো উপলব্ধ
445 নাম : অৰ্চনা বড়ো স্বামীৰ নাম: ডাক্তাৰ ঘৰ নং : 283খ বয়স : 41 লিঙ্গ : মহিলা	LQW1008077 ফটো উপলব্ধ	446 নাম : ভাবিত বৰ্মন পিতাৰ নাম: হৰেন ঘৰ নং : 288 বয়স : 68 লিঙ্গ : পুৰুষ	LQW1008102 ফটো উপলব্ধ	447 নাম : টংকেশ্বৰ তালুকদাৰ পিতাৰ নাম: ভাবিত বৰ্মন ঘৰ নং : 288 বয়স : 38 লিঙ্গ : পুৰুষ	LQW1011956 ফটো উপলব্ধ
448 নাম : প্ৰফুল্ল বৰ্মন পিতাৰ নাম: হৰেন ঘৰ নং : 285 বয়স : 64 লিঙ্গ : পুৰুষ	LQW1008113 ফটো উপলব্ধ	449 নাম : বীনা বৰ্মন স্বামীৰ নাম: প্ৰফুল্ল বৰ্মন ঘৰ নং : 285 বয়স : 46 লিঙ্গ : মহিলা	LQW1008124 ফটো উপলব্ধ	450 নাম : মনোৰঞ্জন বৰ্মন পিতাৰ নাম: প্ৰফুল্ল বৰ্মন ঘৰ নং : 245 বয়স : 26 লিঙ্গ : পুৰুষ	LQW1169978 ফটো উপলব্ধ



451 নাম : বলোৰাম বৰ্মন পিতাৰ নাম: মেঘো ঘৰ নং : ২৪৬ বয়স : 76 লিঙ্গ : পুৰুষ	LQW1008135 ফটো উপলব্ধ	E 452 নাম : গিতীমা বৰ্মন স্বামীৰ নাম: বলোৰাম ঘৰ নং : ২৪৬ বয়স : 64 লিঙ্গ : মহিলা	LQW1008146 ফটো উপলব্ধ	453 নাম : ধীৰেন বৰ্মন পিতাৰ নাম: বলোৰাম ঘৰ নং : ২৪৬ বয়স : 44 লিঙ্গ : পুৰুষ	LQW1008157 ফটো উপলব্ধ
454 নাম : জয়ন্ত বৰ্মন পিতাৰ নাম: বলোৰাম ঘৰ নং : ২৪৬ বয়স : 38 লিঙ্গ : পুৰুষ	LQW1008168 ফটো উপলব্ধ	455 নাম : মিতালী বৰ্মন স্বামীৰ নাম: জয়ন্ত বৰ্মন ঘৰ নং : ২৪৬ বয়স : 32 লিঙ্গ : মহিলা	LQW0151365 ফটো উপলব্ধ	S2 456 নাম : জ্যোতিপ্ৰসন্ন ভট্টাচাৰ্য্য পিতাৰ নাম: মনোৰঞ্জন ভট্টাচাৰ্য্য ঘৰ নং : 246 বয়স : 20 লিঙ্গ : পুৰুষ	UUI0089474 ফটো উপলব্ধ
457 নাম : নমলি বড়ো স্বামীৰ নাম: বাৰ্জেন ঘৰ নং : ২৪৭ বয়স : 63 লিঙ্গ : মহিলা	LQW1008180 ফটো উপলব্ধ	458 নাম : চন্দ্ৰ কান্ত ৰামচিয়াৰী পিতাৰ নাম: নবীন ৰামচিয়াৰী ঘৰ নং : ২৪৭ বয়স : 60 লিঙ্গ : পুৰুষ	LQW1008248 ফটো উপলব্ধ	459 নাম : বিকাশ বড়ো পিতাৰ নাম: বাৰ্জেন ঘৰ নং : ২৪৭ বয়স : 46 লিঙ্গ : পুৰুষ	LQW1008204 ফটো উপলব্ধ
460 নাম : মুনাল বড়ো পিতাৰ নাম: বাৰ্জেন ঘৰ নং : ২৪৭ বয়স : 43 লিঙ্গ : পুৰুষ	LQW1008215 ফটো উপলব্ধ	461 নাম : মনোজ বড়ো পিতাৰ নাম: বাৰ্জেন ঘৰ নং : ২৪৭ বয়স : 41 লিঙ্গ : পুৰুষ	LQW1008237 ফটো উপলব্ধ	462 নাম : মানিক বড়ো পিতাৰ নাম: বাৰ্জেন ঘৰ নং : ২৪৭ বয়স : 38 লিঙ্গ : পুৰুষ	LQW1008226 ফটো উপলব্ধ
463 নাম : ৰাতুল বড়ো পিতাৰ নাম: বাৰ্জেন বড়ো ঘৰ নং : ২৪৭ বয়স : 37 লিঙ্গ : পুৰুষ	LQW1008259 ফটো উপলব্ধ	# 464 নাম : দিনা বড়ো স্বামীৰ নাম: বিকাশ বড়ো ঘৰ নং : ২৪৭ বয়স : 35 লিঙ্গ : মহিলা	LQW0412981 ফটো উপলব্ধ	465 নাম : মাইনা দাস বড়ো স্বামীৰ নাম: ৰাতুল বড়ো ঘৰ নং : ২৪৭ বয়স : 33 লিঙ্গ : মহিলা	LQW0257550 ফটো উপলব্ধ
466 নাম : দিপাংকৰ ৰামচিয়াৰী পিতাৰ নাম: চন্দ্ৰকান্ত ৰামচিয়াৰী ঘৰ নং : ২৪৭ বয়স : 26 লিঙ্গ : পুৰুষ	LQW0210955 ফটো উপলব্ধ	467 নাম : সুভৰাম ৰামছিয়াৰী পিতাৰ নাম: চন্দ্ৰ কান্ত ৰামছিয়াৰী ঘৰ নং : ২৪৭ বয়স : 25 লিঙ্গ : পুৰুষ	LQW0410530 ফটো উপলব্ধ	468 নাম : বন ৰামছিয়াৰী স্বামীৰ নাম: চন্দ্ৰকান্ত ঘৰ নং : ২৪৭ক বয়স : 47 লিঙ্গ : মহিলা	LQW1008271 ফটো উপলব্ধ
469 নাম : আখাৰী বড়ো স্বামীৰ নাম: অচি ঘৰ নং : ২৪৯ বয়স : 86 লিঙ্গ : মহিলা	LQW1008282 ফটো উপলব্ধ	470 নাম : বালেং বড়ো স্বামীৰ নাম: বিজয় বড়ো ঘৰ নং : ২৪৯ বয়স : 38 লিঙ্গ : মহিলা	LQW1008306 ফটো উপলব্ধ	471 নাম : ৰতন বড়ো মাতৃৰ নাম: বালেং বড়ো ঘৰ নং : 249 বয়স : 21 লিঙ্গ : পুৰুষ	UUI0003392 ফটো উপলব্ধ
472 নাম : নিলীমা বড়ো স্বামীৰ নাম: শুক্ৰ বড়ো ঘৰ নং : ২৫০ বয়স : 49 লিঙ্গ : মহিলা	LQW1008351 ফটো উপলব্ধ	473 নাম : ভাৰতী খৰ্গেশ্বৰ স্বামীৰ নাম: খৰ্গেশ্বৰ বড়ো ঘৰ নং : ২৫০ বয়স : 40 লিঙ্গ : মহিলা	LQW1012197 ফটো উপলব্ধ	474 নাম : হিটেশ বড়ো মাতৃৰ নাম: নিলীমা বড়ো ঘৰ নং : 250 বয়স : 24 লিঙ্গ : পুৰুষ	LQW0543553 ফটো উপলব্ধ
475 নাম : জয়ন্ত বসুমতাৰী পিতাৰ নাম: ৰাখৈৰ বড়ো ঘৰ নং : ২৫১ বয়স : 55 লিঙ্গ : পুৰুষ	LQW1008362 ফটো উপলব্ধ	476 নাম : বিনিকি বসুমতাৰী স্বামীৰ নাম: জয়ন্ত বসুমতাৰী ঘৰ নং : ২৫১ বয়স : 48 লিঙ্গ : মহিলা	LQW1008373 ফটো উপলব্ধ	477 নাম : চানচুমা বসুমতাৰী পিতাৰ নাম: জয়ন্ত বসুমতাৰী ঘৰ নং : ২৫১ বয়স : 29 লিঙ্গ : পুৰুষ	LQW0059766 ফটো উপলব্ধ
478 নাম : প্ৰমিলা ৰামচিয়াৰী স্বামীৰ নাম: অভিৰাম ঘৰ নং : ২৫২ বয়স : 73 লিঙ্গ : মহিলা	LQW1008395 ফটো উপলব্ধ	479 নাম : শ্যমন্ত ৰামচিয়াৰী পিতাৰ নাম: অভিৰাম ঘৰ নং : ২৫২ বয়স : 43 লিঙ্গ : পুৰুষ	LQW1008420 ফটো উপলব্ধ	480 নাম : প্ৰহলাদ ৰামচিয়াৰী পিতাৰ নাম: অভিৰাম ঘৰ নং : ২৫২ বয়স : 41 লিঙ্গ : পুৰুষ	LQW1008431 ফটো উপলব্ধ



481 নাম : ৰূপাখী ৰামচিয়াৰী স্বামীৰ নাম: শ্যামস্তু ঘৰ নং : ২৫২ বয়স : 40 লিঙ্গ : মহিলা	LQW1008453 ফটো উপলব্ধ	482 নাম : প্ৰফুল্ল ৰামচিয়াৰী পিতাৰ নাম: আভিৰাম ঘৰ নং : ২৫২ বয়স : 38 লিঙ্গ : পুৰুষ	LQW1008442 ফটো উপলব্ধ	483 নাম : ভানুমতি ৰামচিয়াৰী স্বামীৰ নাম: প্ৰহ্লাদ ৰামচিয়াৰী ঘৰ নং : ২৫২ বয়স : 36 লিঙ্গ : মহিলা	LQW0257683 ফটো উপলব্ধ
484 নাম : দময়ন্তী বড়ো পিতাৰ নাম: নবীন ঘৰ নং : ২৫৩ বয়স : 53 লিঙ্গ : মহিলা	LQW1008486 ফটো উপলব্ধ	485 নাম : কমল বড়ো পিতাৰ নাম: নবীন বড়ো ঘৰ নং : ২৫৩ বয়স : 50 লিঙ্গ : পুৰুষ	LQW1008500 ফটো উপলব্ধ	486 নাম : ভাৰত ৰামচিয়াৰী পিতাৰ নাম: নবীন ৰামচিয়াৰী ঘৰ নং : ২৫৩ বয়স : 45 লিঙ্গ : পুৰুষ	LQW1008475 ফটো উপলব্ধ
487 নাম : হাইলু ৰামচিয়াৰী স্বামীৰ নাম: ভাৰত ৰামচিয়াৰী ঘৰ নং : ২৫৩ বয়স : 41 লিঙ্গ : মহিলা	LQW1008497 ফটো উপলব্ধ	488 নাম : জ্যোতিশ ৰামচিয়াৰী পিতাৰ নাম: কমল ৰামচিয়াৰী ঘৰ নং : ২৫৩ বয়স : 27 লিঙ্গ : পুৰুষ	LQW0151993 ফটো উপলব্ধ	489 নাম : নবনীতা ৰামছিয়াৰী মাতৃৰ নাম: হাইলু ৰামছিয়াৰী ঘৰ নং : 253 বয়স : 24 লিঙ্গ : মহিলা	LQW0512293 ফটো উপলব্ধ
490 নাম : প্ৰানেশ্বৰী বড়ো স্বামীৰ নাম: কমল বড়ো ঘৰ নং : ২৫৩ক বয়স : 47 লিঙ্গ : মহিলা	LQW1008511 ফটো উপলব্ধ	491 নাম : পৰিষ্কৃত স্বৰ্গিয়াৰী অন্যান্য: শ্ৰীকান্ত ঘৰ নং : ২৫৪ বয়স : 73 লিঙ্গ : পুৰুষ	LQW1008566 ফটো উপলব্ধ	492 নাম : দেওবাৰী স্বৰ্গিয়াৰী অন্যান্য: পৰিষ্কৃত ঘৰ নং : ২৫৪ বয়স : 68 লিঙ্গ : মহিলা	LQW1008577 ফটো উপলব্ধ
E 493 নাম : নাৰে বড়ো স্বামীৰ নাম: প্ৰদীপ বড়ো ঘৰ নং : ২৫৪ বয়স : 68 লিঙ্গ : মহিলা	LQW1008533 ফটো উপলব্ধ	E 494 নাম : জলেশ্বৰ স্বৰ্গিয়াৰী অন্যান্য: পৰিষ্কৃত ঘৰ নং : ২৫৪ বয়স : 41 লিঙ্গ : পুৰুষ	LQW1008588 ফটো উপলব্ধ	495 নাম : ফুকন স্বৰ্গিয়াৰী অন্যান্য: পৰিষ্কৃত ঘৰ নং : ২৫৪ বয়স : 39 লিঙ্গ : পুৰুষ	LQW1008599 ফটো উপলব্ধ
S 496 নাম : অঞ্জু বড়ো স্বামীৰ নাম: প্ৰদীপ বড়ো ঘৰ নং : ২৫৪ বয়স : 39 লিঙ্গ : মহিলা	LQW1012095 ফটো উপলব্ধ	497 নাম : বিপল স্বৰ্গিয়াৰী অন্যান্য: পৰিষ্কৃত ঘৰ নং : ২৫৪ বয়স : 37 লিঙ্গ : পুৰুষ	LQW1008602 ফটো উপলব্ধ	498 নাম : কলাৰাম বড়ো পিতাৰ নাম: মন্দি ঘৰ নং : ২৫৪ বয়স : 35 লিঙ্গ : পুৰুষ	LQW1008635 ফটো উপলব্ধ
499 নাম : সানাইশ্বী স্বৰ্গিয়াৰী অন্যান্য: পৰিষ্কৃত ঘৰ নং : ২৫৪ বয়স : 35 লিঙ্গ : মহিলা	LQW1008613 ফটো উপলব্ধ	S 500 নাম : মন্টু বড়ো পিতাৰ নাম: কল্লা বড়ো ঘৰ নং : ২৫৫ বয়স : 41 লিঙ্গ : পুৰুষ	LQW1008657 ফটো উপলব্ধ	501 নাম : উৰ্জন বড়ো পিতাৰ নাম: মন্দি বড়ো ঘৰ নং : ২৫৫ বয়স : 39 লিঙ্গ : পুৰুষ	LQW1008646 ফটো উপলব্ধ
# 502 নাম : ছৰমিলা ৰামচিয়াৰী স্বামীৰ নাম: মন্টু বড়ো ঘৰ নং : ২৫৫ বয়স : 28 লিঙ্গ : মহিলা	LQW0405100 ফটো উপলব্ধ	503 নাম : টুন বড়ো পিতাৰ নাম: মন্টু বড়ো ঘৰ নং : 255 বয়স : 23 লিঙ্গ : মহিলা	LQW2012714 ফটো উপলব্ধ	504 নাম : ৰবি বড়ো পিতাৰ নাম: হামফা বড়ো ঘৰ নং : ২৫৬ বয়স : 69 লিঙ্গ : পুৰুষ	LQW0181909 ফটো উপলব্ধ
505 নাম : মিলন বড়ো পিতাৰ নাম: ৰবি বড়ো ঘৰ নং : ২৫৬ বয়স : 52 লিঙ্গ : পুৰুষ	LQW1008679 ফটো উপলব্ধ	506 নাম : জুন বড়ো স্বামীৰ নাম: মিলন বড়ো ঘৰ নং : ২৫৬ বয়স : 46 লিঙ্গ : মহিলা	LQW1008680 ফটো উপলব্ধ	507 নাম : বিনোদ বড়ো পিতাৰ নাম: মিলন বৰো ঘৰ নং : ২৫৬ বয়স : 40 লিঙ্গ : পুৰুষ	LQW1008691 ফটো উপলব্ধ
508 নাম : ৰাজেন বড়ো পিতাৰ নাম: মিলন বড়ো ঘৰ নং : ২৫৬ বয়স : 26 লিঙ্গ : পুৰুষ	LQW0183061 ফটো উপলব্ধ	509 নাম : ৰমাকান্ত বসুমতাৰী পিতাৰ নাম: ধমেশ্বৰ ঘৰ নং : ২৫৭ বয়স : 74 লিঙ্গ : পুৰুষ	LQW1008704 ফটো উপলব্ধ	510 নাম : তাৰাবতী বসুমতাৰী স্বামীৰ নাম: ৰমাকান্ত ঘৰ নং : ২৫৭ বয়স : 63 লিঙ্গ : মহিলা	LQW1008715 ফটো উপলব্ধ



511 নাম : বিতাবালা দাস স্বামীৰ নাম: প্ৰদীপ দাস ঘৰ নং : ২৫৭ বয়স : 53 লিঙ্গ : মহিলা	LQW1008737 ফটো উপলব্ধ	512 নাম : মীনা বসুমতাৰী স্বামীৰ নাম: কঙ্কন বসুমতাৰী ঘৰ নং : ২৫৭ বয়স : 38 লিঙ্গ : মহিলা	LQW1008726 ফটো উপলব্ধ	513 নাম : ইন্দ্ৰজিত দাস পিতাৰ নাম: প্ৰদীপ দাস ঘৰ নং : ২৫৭ বয়স : 37 লিঙ্গ : পুৰুষ	LQW1008748 ফটো উপলব্ধ
514 নাম : বনোজিৎ তালুকদাৰ মাতৃৰ নাম: বিতাবালা তালুকদাৰ ঘৰ নং : ২৫৭ বয়স : 36 লিঙ্গ : মহিলা	LQW1939884 ফটো উপলব্ধ	515 নাম : মিন্টু তালুকদাৰ মাতৃৰ নাম: বিতা তালুকদাৰ ঘৰ নং : ২৫৭ বয়স : 33 লিঙ্গ : পুৰুষ	LQW0182139 ফটো উপলব্ধ	516 নাম : পুৰী তালুকদাৰ স্বামীৰ নাম: বনজি তালুকদাৰ ঘৰ নং : ২৫৭ বয়স : 33 লিঙ্গ : মহিলা	LQW0061366 ফটো উপলব্ধ
517 নাম : ৰাজু তালুকদাৰ মাতৃৰ নাম: বিতা তালুকদাৰ ঘৰ নং : ২৫৭ বয়স : 31 লিঙ্গ : পুৰুষ	LQW0182188 ফটো উপলব্ধ	518 নাম : অনসুমা বসুমতাৰী মাতৃৰ নাম: মীনা বসুমতাৰী ঘৰ নং : 257 বয়স : 22 লিঙ্গ : পুৰুষ	LQW1445105 ফটো উপলব্ধ	E 519 নাম : মঙ্গলসিং বড়ো পিতাৰ নাম: আখাৰ ঘৰ নং : ২৫৭ বয়স : 81 লিঙ্গ : পুৰুষ	LQW1008793 ফটো উপলব্ধ
E 520 নাম : কমলা বড়ো পিতাৰ নাম: মঙ্গল ঘৰ নং : ২৫৭ বয়স : 57 লিঙ্গ : মহিলা	LQW1008817 ফটো উপলব্ধ	521 নাম : ৰঞ্জিতা বড়ো স্বামীৰ নাম: দেবুৰাম ঘৰ নং : ২৫৭ বয়স : 52 লিঙ্গ : মহিলা	LQW1008828 ফটো উপলব্ধ	522 নাম : হিতেশ বড়ো পিতাৰ নাম: দেবুৰাম বড়ো ঘৰ নং : ২৫৭ বয়স : 32 লিঙ্গ : পুৰুষ	LQW1008840 ফটো উপলব্ধ
523 নাম : বদলী উজিৰ স্বামীৰ নাম: হিতেশ বড়ো ঘৰ নং : 259 বয়স : 30 লিঙ্গ : মহিলা	JHC1843125 ফটো উপলব্ধ	524 নাম : মুকুল বৰ্মন পিতাৰ নাম: নীলকান্ত ঘৰ নং : ২৬০ বয়স : 52 লিঙ্গ : পুৰুষ	LQW1008851 ফটো উপলব্ধ	E 525 নাম : জিতু বৰ্মন অন্যান্য: মুকুল বৰ্মন ঘৰ নং : ২৬০ বয়স : 48 লিঙ্গ : পুৰুষ	LQW1011990 ফটো উপলব্ধ
E 526 নাম : দেবযানী বৰ্মন স্বামীৰ নাম: মুকুল ঘৰ নং : ২৬০ বয়স : 46 লিঙ্গ : মহিলা	LQW1008862 ফটো উপলব্ধ	527 নাম : বিজয় বৰ্মন পিতাৰ নাম: নীলকান্ত ঘৰ নং : ২৬০ বয়স : 43 লিঙ্গ : পুৰুষ	LQW1008873 ফটো উপলব্ধ	528 নাম : মামোনী বৰ্মন স্বামীৰ নাম: জিতু বৰ্মন ঘৰ নং : ২৬০ বয়স : 38 লিঙ্গ : মহিলা	LQW0407742 ফটো উপলব্ধ
529 নাম : সঞ্জীৱ বৰ্মন পিতাৰ নাম: সন্দি বৰ্মন ঘৰ নং : 260ক বয়স : 20 লিঙ্গ : পুৰুষ	UUI0062596 ফটো উপলব্ধ	530 নাম : ৰনু বৰ্মন স্বামীৰ নাম: বিজয় বৰ্মন ঘৰ নং : ২৬০ক বয়স : 41 লিঙ্গ : মহিলা	LQW1008884 ফটো উপলব্ধ	531 নাম : চঞ্জী বৰ্মন পিতাৰ নাম: নীলকান্ত ঘৰ নং : ২৬০ক বয়স : 41 লিঙ্গ : মহিলা	LQW1008895 ফটো উপলব্ধ
532 নাম : মনিকা বৰ্মন হাজৰিকা স্বামীৰ নাম: চান্দী বৰ্মন ঘৰ নং : ২৬০ক বয়স : 36 লিঙ্গ : মহিলা	LQW1012200 ফটো উপলব্ধ	533 নাম : জ্যোতিষ পাঠক পিতাৰ নাম: চন্দ্ৰমোহন ঘৰ নং : ২৬১ বয়স : 41 লিঙ্গ : পুৰুষ	LQW1008920 ফটো উপলব্ধ	534 নাম : দময়ন্তী পাঠক স্বামীৰ নাম: জ্যোতিষ ঘৰ নং : ২৬১ বয়স : 37 লিঙ্গ : মহিলা	LQW1008931 ফটো উপলব্ধ
535 নাম : দিপাংকৰ পাঠক পিতাৰ নাম: জ্যোতিষ পাঠক ঘৰ নং : 261 বয়স : 20 লিঙ্গ : পুৰুষ	UUI0062588 ফটো উপলব্ধ	536 নাম : নবীন চন্দ্ৰ বাৰ্মন পিতাৰ নাম: হৰেশ্বৰ ঘৰ নং : ২৬২ বয়স : 61 লিঙ্গ : পুৰুষ	LQW1008986 ফটো উপলব্ধ	S 537 নাম : ৰামনৰেশ ঠাকুৰ অন্যান্য: জিমদাৰ ঘৰ নং : ২৬২ বয়স : 57 লিঙ্গ : পুৰুষ	LQW1008964 ফটো উপলব্ধ
538 নাম : কমল কুমাৰ বসুমতাৰী পিতাৰ নাম: পানীৰাম বসুমতাৰী ঘৰ নং : ২৬২ বয়স : 57 লিঙ্গ : পুৰুষ	LQW1012211 ফটো উপলব্ধ	539 নাম : ধিৰেশ্বৰ শীল পিতাৰ নাম: জিবেশ্বৰ শীল ঘৰ নং : ২৬২ বয়স : 56 লিঙ্গ : পুৰুষ	LQW1009047 ফটো উপলব্ধ	540 নাম : বিনা বৰ্মন স্বামীৰ নাম: নবীন ঘৰ নং : ২৬২ বয়স : 53 লিঙ্গ : মহিলা	LQW1009003 ফটো উপলব্ধ



<p>S 541</p> <p>নাম : ফুলচান্দন দেৱী স্বামীৰ নাম : ৰামনৰেশ ঘৰ নং : ২৬২ বয়স : 48 লিঙ্গ : মহিলা</p> <p>LQW1008953</p> <p>ফটো উপলব্ধ</p>	<p>542</p> <p>নাম : লিলাবতী ৰামচিয়াৰী স্বামীৰ নাম : জাপৰ ৰামচিয়াৰী ঘৰ নং : ২৬২গ বয়স : 47 লিঙ্গ : মহিলা</p> <p>LQW1012244</p> <p>ফটো উপলব্ধ</p>	<p>543</p> <p>নাম : প্ৰনতী বসুমতাৰী স্বামীৰ নাম : কৰ্মল কুমাৰ বসুমতাৰী ঘৰ নং : ২৬২খ বয়স : 47 লিঙ্গ : মহিলা</p> <p>LQW1012222</p> <p>ফটো উপলব্ধ</p>
<p>S 544</p> <p>নাম : ৰাজেচ ঠাকুৰ পিতাৰ নাম : ৰামনৰেশ ঘৰ নং : ২৬২ বয়স : 81 লিঙ্গ : পুৰুষ</p> <p>LQW1008942</p> <p>ফটো উপলব্ধ</p>	<p>S 545</p> <p>নাম : অনামিকা বসুমতাৰী পিতাৰ নাম : কৰ্মল কুমাৰ বসুমতাৰী ঘৰ নং : ২৬২ বয়স : 29 লিঙ্গ : মহিলা</p> <p>LQW1977486</p> <p>ফটো উপলব্ধ</p>	<p>546</p> <p>নাম : জিমী বৰ্মন পিতাৰ নাম : নবীন চন্দ্ৰ বৰ্মন ঘৰ নং : ২৬২ বয়স : 28 লিঙ্গ : মহিলা</p> <p>LQW0183186</p> <p>ফটো উপলব্ধ</p>
<p>547</p> <p>নাম : নিৰ্মালী বেজবৰুৱা পিতাৰ নাম : ধীৰেশ্বৰ শীল ঘৰ নং : ২৬২ বয়স : 27 লিঙ্গ : মহিলা</p> <p>LQW0183228</p> <p>ফটো উপলব্ধ</p>	<p>S 548</p> <p>নাম : জোনালী ৰামছিয়াৰী পিতাৰ নাম : জাপৰ ৰামছিয়াৰী ঘৰ নং : ২৬২ বয়স : 26 লিঙ্গ : মহিলা</p> <p>LQW0211193</p> <p>ফটো উপলব্ধ</p>	<p>549</p> <p>নাম : মমী বৰ্মন পিতাৰ নাম : নবীন বৰ্মন ঘৰ নং : 262 বয়স : 25 লিঙ্গ : মহিলা</p> <p>LQW0486746</p> <p>ফটো উপলব্ধ</p>
<p>550</p> <p>নাম : ধূদিপ বৰ্মন পিতাৰ নাম : নবীন বৰ্মন ঘৰ নং : 262 বয়স : 22 লিঙ্গ : পুৰুষ</p> <p>LQW1464072</p> <p>ফটো উপলব্ধ</p>	<p>551</p> <p>নাম : চয়ন বসুমতাৰি পিতাৰ নাম : কৰ্মল কুমাৰ বসুমতাৰি ঘৰ নং : 262 খ বয়স : 24 লিঙ্গ : পুৰুষ</p> <p>LQW0490862</p> <p>ফটো উপলব্ধ</p>	<p>552</p> <p>নাম : কনিকা শীল স্বামীৰ নাম : ধীৰেশ্বৰ শীল ঘৰ নং : ২৬২ক বয়স : 52 লিঙ্গ : মহিলা</p> <p>LQW1009058</p> <p>ফটো উপলব্ধ</p>
<p>553</p> <p>নাম : প্ৰফুল্ল বেজবৰুৱা পিতাৰ নাম : ৰজত বেজবৰুৱা ঘৰ নং : ২৬৩ক বয়স : 63 লিঙ্গ : পুৰুষ</p> <p>LQW1011876</p> <p>ফটো উপলব্ধ</p>	<p>554</p> <p>নাম : নিৰেন বৰ্মন পিতাৰ নাম : সুকেন ঘৰ নং : ২৬৩ বয়স : 58 লিঙ্গ : পুৰুষ</p> <p>LQW1009069</p> <p>ফটো উপলব্ধ</p>	<p>555</p> <p>নাম : মাধব পাঠক পিতাৰ নাম : হৰমোহন ঘৰ নং : ২৬৩ বয়স : 58 লিঙ্গ : পুৰুষ</p> <p>LQW1009081</p> <p>ফটো উপলব্ধ</p>
<p>556</p> <p>নাম : নীলা বৰ্মন স্বামীৰ নাম : নিৰেন ঘৰ নং : ২৬৩ বয়স : 51 লিঙ্গ : মহিলা</p> <p>LQW1009070</p> <p>ফটো উপলব্ধ</p>	<p>557</p> <p>নাম : মিনতী পাঠক স্বামীৰ নাম : অচ্যুত পাঠক ঘৰ নং : ২৬৩খ বয়স : 44 লিঙ্গ : মহিলা</p> <p>LQW1009116</p> <p>ফটো উপলব্ধ</p>	<p>558</p> <p>নাম : প্ৰণব বৰ্মন পিতাৰ নাম : নিৰেন বৰ্মন ঘৰ নং : ২৬৩ বয়স : 32 লিঙ্গ : পুৰুষ</p> <p>LQW0063925</p> <p>ফটো উপলব্ধ</p>
<p>559</p> <p>নাম : ধণমণি পাঠক পিতাৰ নাম : মাধব পাঠক ঘৰ নং : ২৬৩ বয়স : 31 লিঙ্গ : পুৰুষ</p> <p>LQW1012051</p> <p>ফটো উপলব্ধ</p>	<p>560</p> <p>নাম : গোবিন্দ পাঠক পিতাৰ নাম : অচ্যুত পাঠক ঘৰ নং : ২৬৩ক বয়স : 30 লিঙ্গ : পুৰুষ</p> <p>LQW0151811</p> <p>ফটো উপলব্ধ</p>	<p>561</p> <p>নাম : ৰাজীব বৰ্মন পিতাৰ নাম : নিৰেন বৰ্মন ঘৰ নং : ২৬৩ বয়স : 29 লিঙ্গ : পুৰুষ</p> <p>LQW1977442</p> <p>ফটো উপলব্ধ</p>
<p>562</p> <p>নাম : সংগীতা বেজবৰুৱা স্বামীৰ নাম : প্ৰনৱ বেজবৰুৱা ঘৰ নং : ২৬৩ক বয়স : 26 লিঙ্গ : মহিলা</p> <p>LQW0313080</p> <p>ফটো উপলব্ধ</p>	<p>563</p> <p>নাম : প্ৰবীন বেজবৰুৱা পিতাৰ নাম : প্ৰফুল্ল বেজবৰুৱা ঘৰ নং : ২৬৩ বয়স : 25 লিঙ্গ : পুৰুষ</p> <p>LQW0375758</p> <p>ফটো উপলব্ধ</p>	<p>564</p> <p>নাম : লিলি বেজবৰুৱা স্বামীৰ নাম : প্ৰফুল্ল বেজবৰুৱা ঘৰ নং : 263ক বয়স : 58 লিঙ্গ : মহিলা</p> <p>LQW1011887</p> <p>ফটো উপলব্ধ</p>
<p>565</p> <p>নাম : প্ৰদীপ বেজবৰুৱা পিতাৰ নাম : প্ৰফুল্ল বেজবৰুৱা ঘৰ নং : 263ক বয়স : 34 লিঙ্গ : পুৰুষ</p> <p>LQW1011898</p> <p>ফটো উপলব্ধ</p>	<p>566</p> <p>নাম : প্ৰনৱ বেজবৰুৱা পিতাৰ নাম : প্ৰফুল্ল বেজবৰুৱা ঘৰ নং : 263ক বয়স : 33 লিঙ্গ : পুৰুষ</p> <p>LQW1011901</p> <p>ফটো উপলব্ধ</p>	<p>567</p> <p>নাম : ৰিতুমানি বেজবৰুৱা স্বামীৰ নাম : প্ৰদীপ বেজবৰুৱা ঘৰ নং : 263ক বয়স : 31 লিঙ্গ : মহিলা</p> <p>LQW0183368</p> <p>ফটো উপলব্ধ</p>
<p>568</p> <p>নাম : সঞ্জীৱ পাঠক পিতাৰ নাম : অচ্যুত পাঠক ঘৰ নং : ২৬৩ক বয়স : 25 লিঙ্গ : পুৰুষ</p> <p>LQW0369637</p> <p>ফটো উপলব্ধ</p>	<p>569</p> <p>নাম : অচ্যুত পাঠক পিতাৰ নাম : হৰমোহন ঘৰ নং : ২৬৩ক বয়স : 55 লিঙ্গ : পুৰুষ</p> <p>LQW1009105</p> <p>ফটো উপলব্ধ</p>	<p>570</p> <p>নাম : বীনা পাঠক স্বামীৰ নাম : মাধব ঘৰ নং : ২৬৩ক বয়স : 53 লিঙ্গ : মহিলা</p> <p>LQW1009092</p> <p>ফটো উপলব্ধ</p>



571 নাম : কৰুনা ৰাজবংশী পিতাৰ নাম: নগেন ঘৰ নং : ২৬৪ বয়স : 37 লিঙ্গ : পুৰুষ	LQW1009127 ফটো উপলব্ধ	E 572 নাম : ভোগীৰাম বৈশ্য পিতাৰ নাম: নিমল বৈশ্য ঘৰ নং : ২৬৫ বয়স : 81 লিঙ্গ : পুৰুষ	LQW1009138 ফটো উপলব্ধ	573 নাম : থানেশ্বৰ বৈশ্য পিতাৰ নাম: ভোগীৰাম ঘৰ নং : ২৬৫ বয়স : 49 লিঙ্গ : পুৰুষ	LQW1009149 ফটো উপলব্ধ
574 নাম : ৰবেন বৈশ্য পিতাৰ নাম: ভোগীৰাম বৈশ্য ঘৰ নং : ২৬৫ বয়স : 48 লিঙ্গ : পুৰুষ	LQW1009150 ফটো উপলব্ধ	575 নাম : ক্ষিৰদা বৈশ্য স্বামীৰ নাম: থানেশ্বৰ ঘৰ নং : ২৬৫ বয়স : 46 লিঙ্গ : মহিলা	LQW1009161 ফটো উপলব্ধ	576 নাম : দিপালী বৈশ্য স্বামীৰ নাম: ৰবেন বৈশ্য ঘৰ নং : ২৬৫ বয়স : 44 লিঙ্গ : মহিলা	LQW1009172 ফটো উপলব্ধ
577 নাম : মানৱ বৈশ্য পিতাৰ নাম: ৰবেন বৈশ্য ঘৰ নং : ২৬৫ বয়স : 27 লিঙ্গ : পুৰুষ	LQW0152041 ফটো উপলব্ধ	578 নাম : সনমণি বৈশ্য মাতৃৰ নাম: ক্ষীৰোদ বৈশ্য ঘৰ নং : 265 বয়স : 23 লিঙ্গ : পুৰুষ	LQW1471234 ফটো উপলব্ধ	S 579 নাম : কৰবী বৈশ্য পিতাৰ নাম: ৰবেন বৈশ্য ঘৰ নং : 265 বয়স : 21 লিঙ্গ : মহিলা	LQW2004323 ফটো উপলব্ধ
580 নাম : উষা ৰাজবংশী পিতাৰ নাম: অমূল্য ৰাজবংশী ঘৰ নং : ২৬৬ বয়স : 79 লিঙ্গ : মহিলা	LQW1012120 ফটো উপলব্ধ	581 নাম : দণ্ডীৰাম পাঠক পিতাৰ নাম: হৰমোহন ঘৰ নং : ২৬৬ বয়স : 51 লিঙ্গ : পুৰুষ	LQW1009218 ফটো উপলব্ধ	582 নাম : অলকা পাঠক স্বামীৰ নাম: অৰুণ বাঠক ঘৰ নং : ২৬৬ বয়স : 38 লিঙ্গ : মহিলা	LQW0064527 ফটো উপলব্ধ
583 নাম : ধন ৰাজবংশী পিতাৰ নাম: অমূল্য ঘৰ নং : ২৬৬ বয়স : 38 লিঙ্গ : পুৰুষ	LQW1009241 ফটো উপলব্ধ	584 নাম : পুতুলি ৰাজবংশী স্বামীৰ নাম: ধৰাবিন্দ ঘৰ নং : ২৬৬ বয়স : 37 লিঙ্গ : মহিলা	LQW1009252 ফটো উপলব্ধ	585 নাম : চানমা পাঠক স্বামীৰ নাম: দিৰাজ পাঠক ঘৰ নং : ২৬৬ বয়স : 36 লিঙ্গ : মহিলা	LQW1939919 ফটো উপলব্ধ
E 586 নাম : অৰুণ পাঠক পিতাৰ নাম: দণ্ডীৰাম পাঠক ঘৰ নং : ২৬৬ বয়স : 34 লিঙ্গ : পুৰুষ	LQW1011912 ফটো উপলব্ধ	587 নাম : ধিৰাজ পাঠক পিতাৰ নাম: দন্দীৰাম ঘৰ নং : ২৬৬ বয়স : 34 লিঙ্গ : পুৰুষ	LQW1009229 ফটো উপলব্ধ	588 নাম : নয়ন পাঠক পিতাৰ নাম: দন্দীৰাম পাঠক ঘৰ নং : ২৬৬ বয়স : 30 লিঙ্গ : পুৰুষ	LQW1012255 ফটো উপলব্ধ
589 নাম : মিজমনি মিছং স্বামীৰ নাম: নয়ন পাঠক ঘৰ নং : 266 বয়স : 28 লিঙ্গ : মহিলা	UUI0007435 ফটো উপলব্ধ	590 নাম : চম্পা পাঠক স্বামীৰ নাম: দন্দীৰাম ঘৰ নং : ২৬৬ বয়স : 49 লিঙ্গ : মহিলা	LQW1009263 ফটো উপলব্ধ	591 নাম : বাপুকন ৰাজবংশী পিতাৰ নাম: বিতিৰাম ঘৰ নং : ২৬৭ বয়স : 63 লিঙ্গ : পুৰুষ	LQW1009274 ফটো উপলব্ধ
592 নাম : প্ৰতিভা ৰাজবংশী স্বামীৰ নাম: বাপুকন ঘৰ নং : ২৬৭ বয়স : 58 লিঙ্গ : মহিলা	LQW1009285 ফটো উপলব্ধ	593 নাম : অজয় ৰাজবংশী পিতাৰ নাম: বাপুকন ৰাজবংশী ঘৰ নং : ২৬৭ বয়স : 31 লিঙ্গ : পুৰুষ	LQW1939920 ফটো উপলব্ধ	594 নাম : অমৰ জ্যোতি ৰাজবংশী পিতাৰ নাম: বাপুকন ৰাজবংশী ঘৰ নং : ২৬৭ বয়স : 30 লিঙ্গ : পুৰুষ	LQW1012266 ফটো উপলব্ধ
595 নাম : কৰবী ৰাজবংশী পিতাৰ নাম: বাপুকন ৰাজবংশী ঘৰ নং : 267 বয়স : 22 লিঙ্গ : মহিলা	UUI0070425 ফটো উপলব্ধ	596 নাম : নগেন ৰাজবংশী পিতাৰ নাম: বিতিৰাম ঘৰ নং : ২৬৮ বয়স : 58 লিঙ্গ : মহিলা	LQW1009296 ফটো উপলব্ধ	597 নাম : অনিমা ৰাজবংশী স্বামীৰ নাম: নগেন ঘৰ নং : ২৬৮ বয়স : 53 লিঙ্গ : মহিলা	LQW1009309 ফটো উপলব্ধ
598 নাম : জোনালী ৰাজবংশী স্বামীৰ নাম: কৰুনা ৰাজবংশী ঘৰ নং : ২৬৮ বয়স : 37 লিঙ্গ : মহিলা	LQW0409359 ফটো উপলব্ধ	599 নাম : আইকন বৰ্মন স্বামীৰ নাম: শঙ্কৰ ঘৰ নং : ২৬৯ বয়স : 58 লিঙ্গ : মহিলা	LQW1009321 ফটো উপলব্ধ	600 নাম : ঠুনমনি বৰ্মন স্বামীৰ নাম: নিৰঞ্জন বৰ্মন ঘৰ নং : ২৬৯ বয়স : 42 লিঙ্গ : মহিলা	LQW0065086 ফটো উপলব্ধ



601 নাম : নিৰঞ্জন বৰ্মন পিতাৰ নাম: শংকৰ বৰ্মন ঘৰ নং : ২৬৯ বয়স : 31 লিঙ্গ : পুৰুষ	LQW1012277 ফটো উপলব্ধ	602 নাম : বনমালী পাঠক পিতাৰ নাম: লোহিত পাঠক ঘৰ নং : ২৭০ বয়স : 47 লিঙ্গ : পুৰুষ	LQW1009354 ফটো উপলব্ধ	603 নাম : মৃদলা পাঠক স্বামীৰ নাম: বনমালী পাঠক ঘৰ নং : ২৭০ বয়স : 46 লিঙ্গ : মহিলা	LQW1009387 ফটো উপলব্ধ
604 নাম : সূৰ্য্যকান্ত পাঠক পিতাৰ নাম: লোহিত ঘৰ নং : ২৭০ বয়স : 42 লিঙ্গ : পুৰুষ	LQW1009365 ফটো উপলব্ধ	605 নাম : নয়ন মনি পাঠক স্বামীৰ নাম: সূৰ্য্য কান্ত পাঠক ঘৰ নং : ২৭০ বয়স : 36 লিঙ্গ : মহিলা	LQW1009398 ফটো উপলব্ধ	606 নাম : কৃষ্ণ কলিতা পিতাৰ নাম: বাহিৰাম ঘৰ নং : ২৭১ বয়স : 66 লিঙ্গ : পুৰুষ	LQW1009423 ফটো উপলব্ধ
607 নাম : নিৰলা কলিতা স্বামীৰ নাম: কৃষ্ণ ঘৰ নং : ২৭১ বয়স : 58 লিঙ্গ : মহিলা	LQW1009434 ফটো উপলব্ধ	608 নাম : দক্ষ ৰাজ ডেকা পিতাৰ নাম: বাহিৰাম ঘৰ নং : ২৭১ বয়স : 55 লিঙ্গ : পুৰুষ	LQW1009445 ফটো উপলব্ধ	609 নাম : আইকন ডেকা স্বামীৰ নাম: দক্ষ ঘৰ নং : ২৭১ বয়স : 48 লিঙ্গ : মহিলা	LQW1009456 ফটো উপলব্ধ
610 নাম : ভবাকান্ত কলিতা পিতাৰ নাম: কৃষ্ণ কলিতা ঘৰ নং : ২৭১ বয়স : 41 লিঙ্গ : পুৰুষ	LQW1009467 ফটো উপলব্ধ	611 নাম : পৰেশ কলিতা পিতাৰ নাম: কৃষ্ণ কলিতা ঘৰ নং : ২৭১ বয়স : 39 লিঙ্গ : পুৰুষ	LQW1009489 ফটো উপলব্ধ	612 নাম : চুমি মাৰাক কলিতা স্বামীৰ নাম: ভব কলিতা ঘৰ নং : 271 বয়স : 39 লিঙ্গ : মহিলা	UUI0034892 ফটো উপলব্ধ
613 নাম : কমলা কলিতা স্বামীৰ নাম: পৰেশ কলিতা ঘৰ নং : ২৭১ বয়স : 37 লিঙ্গ : মহিলা	LQW1009490 ফটো উপলব্ধ	614 নাম : বনজিত কলিতা পিতাৰ নাম: কৃষ্ণ ঘৰ নং : ২৭১ বয়স : 37 লিঙ্গ : পুৰুষ	LQW1009401 ফটো উপলব্ধ	615 নাম : নিৰ্মল কলিতা পিতাৰ নাম: কৃষ্ণ কলিতা ঘৰ নং : ২৭১ বয়স : 36 লিঙ্গ : পুৰুষ	LQW1009503 ফটো উপলব্ধ
616 নাম : ৰমী দাস কলিতা স্বামীৰ নাম: নিমল কলিতা ঘৰ নং : 271 বয়স : 31 লিঙ্গ : মহিলা	LQW2024446 ফটো উপলব্ধ	617 নাম : নয়ন ডেকা পিতাৰ নাম: দক্ষ ডেকা ঘৰ নং : ২৭১ বয়স : 30 লিঙ্গ : পুৰুষ	LQW1012288 ফটো উপলব্ধ	618 নাম : মনোৰঞ্জন কলিতা পিতাৰ নাম: পাৰেশ কলিতা ঘৰ নং : 271 বয়স : 24 লিঙ্গ : পুৰুষ	LQW1471242 ফটো উপলব্ধ
# 619 নাম : বৰ্নিতা ঠাকুৰীয়া স্বামীৰ নাম: লক্ষী কলিতা ঘৰ নং : 271 বয়স : 24 লিঙ্গ : মহিলা	LQW0543298 ফটো উপলব্ধ	620 নাম : লক্ষী কলিতা পিতাৰ নাম: ভবা কলিতা ঘৰ নং : 271 বয়স : 23 লিঙ্গ : পুৰুষ	LQW1542208 ফটো উপলব্ধ	621 নাম : বিকাচ কলিতা পিতাৰ নাম: ভব কলিতা ঘৰ নং : 271 বয়স : 21 লিঙ্গ : পুৰুষ	UUI0034843 ফটো উপলব্ধ
622 নাম : প্ৰদীপ কলিতা পিতাৰ নাম: ৰামচন্দ্ৰ ঘৰ নং : ২৭২ বয়স : 41 লিঙ্গ : পুৰুষ	LQW1009536 ফটো উপলব্ধ	623 নাম : ৰাহুল কলিতা পিতাৰ নাম: পৰেশ কলিতা ঘৰ নং : 272 বয়স : 20 লিঙ্গ : পুৰুষ	UUI0061994 ফটো উপলব্ধ	624 নাম : ফুকন বৈশ্য পিতাৰ নাম: অমৃত ঘৰ নং : ২৭৪ বয়স : 76 লিঙ্গ : পুৰুষ	LQW1009558 ফটো উপলব্ধ
E 625 নাম : তপেবালা বৈশ্য স্বামীৰ নাম: ফুকন ঘৰ নং : ২৭৪ বয়স : 70 লিঙ্গ : মহিলা	LQW1009569 ফটো উপলব্ধ	626 নাম : ৰবেন বৈশ্য পিতাৰ নাম: ফুকন বৈশ্য ঘৰ নং : ২৭৪ বয়স : 48 লিঙ্গ : পুৰুষ	LQW1009570 ফটো উপলব্ধ	627 নাম : সুভাচ বৈশ্য পিতাৰ নাম: ফুকন ঘৰ নং : ২৭৪ বয়স : 44 লিঙ্গ : পুৰুষ	LQW1009581 ফটো উপলব্ধ
628 নাম : নৰকান্ত বৈশ্য পিতাৰ নাম: ফুকন ঘৰ নং : ২৭৪ বয়স : 38 লিঙ্গ : পুৰুষ	LQW1009592 ফটো উপলব্ধ	629 নাম : উলপি বৈশ্য স্বামীৰ নাম: সুভাষ ঘৰ নং : ২৭৪ বয়স : 38 লিঙ্গ : মহিলা	LQW1009605 ফটো উপলব্ধ	630 নাম : সতীশ ভৰালী পিতাৰ নাম: হৰিন্দ্ৰ ঘৰ নং : ২৭৫ বয়স : 63 লিঙ্গ : পুৰুষ	LQW1009638 ফটো উপলব্ধ



631 নাম : মাকন ভৰালী স্বামীৰ নাম : সতীশ ঘৰ নং : ২৭৫ বয়স : 48 লিঙ্গ : মহিলা	LQW1009649 ফটো উপলব্ধ	632 নাম : প্ৰাণজিত ভৰালি পিতাৰ নাম : সতীশ ভৰালি ঘৰ নং : ২৭৫ বয়স : 39 লিঙ্গ : পুৰুষ	LQW1009616 ফটো উপলব্ধ	633 নাম : বাৰুদেৱ ভৰালি পিতাৰ নাম : সতীশ ভৰালি ঘৰ নং : ২৭৫ বয়স : 36 লিঙ্গ : পুৰুষ	LQW1009627 ফটো উপলব্ধ
634 নাম : ধৰ্মেন্দ্ৰ ভৰালী পিতাৰ নাম : সতীশ ভৰালী ঘৰ নং : ২৭৫ বয়স : 25 লিঙ্গ : পুৰুষ	LQW0284125 ফটো উপলব্ধ	635 নাম : মামনী বৰ্মন স্বামীৰ নাম : হেমচন্দ্ৰ ঘৰ নং : ২৭৭ বয়স : 73 লিঙ্গ : মহিলা	LQW1009683 ফটো উপলব্ধ	636 নাম : কুলেন বৰ্মন পিতাৰ নাম : হেমচন্দ্ৰ ঘৰ নং : ২৭৭ বয়স : 53 লিঙ্গ : পুৰুষ	LQW1009650 ফটো উপলব্ধ
637 নাম : ৰঞ্জিত বৰ্মন পিতাৰ নাম : হেমচন্দ্ৰ ঘৰ নং : ২৭৭ বয়স : 50 লিঙ্গ : পুৰুষ	LQW1009661 ফটো উপলব্ধ	638 নাম : গীতা নজুলী বৰ্মন স্বামীৰ নাম : ৰঞ্জিত বৰ্মন ঘৰ নং : ২৭৭ বয়স : 43 লিঙ্গ : মহিলা	LQW1009672 ফটো উপলব্ধ	639 নাম : সবিতা বৰ্মন স্বামীৰ নাম : কুলেন বৰ্মন ঘৰ নং : ২৭৭ বয়স : 36 লিঙ্গ : মহিলা	LQW1009694 ফটো উপলব্ধ
640 নাম : মৈন বৈশ্য স্বামীৰ নাম : ধৰ্মেন্দ্ৰ বৈশ্য ঘৰ নং : 277 বয়স : 31 লিঙ্গ : মহিলা	LQW0404731 ফটো উপলব্ধ	641 নাম : ধৰ্মেন্দ্ৰ বৈশ্য মাতৃৰ নাম : পদুমী বৈশ্য ঘৰ নং : ২৭৭ বয়স : 30 লিঙ্গ : পুৰুষ	LQW1939931 ফটো উপলব্ধ	S 642 নাম : পূৰ্বী বৈশ্য পিতাৰ নাম : ফনিধৰ বৈশ্য ঘৰ নং : ২৭৭ক বয়স : 26 লিঙ্গ : মহিলা	LQW0278044 ফটো উপলব্ধ
643 নাম : অনামিকা বৰ্মন পিতাৰ নাম : ৰঞ্জিত বৰ্মন ঘৰ নং : ২৭৭ বয়স : 23 লিঙ্গ : মহিলা	LQW1433093 ফটো উপলব্ধ	644 নাম : মৃত্যুঞ্জয় বৰ্মন পিতাৰ নাম : ৰঞ্জিত বৰ্মন ঘৰ নং : 277 বয়স : 20 লিঙ্গ : পুৰুষ	UUI0062919 ফটো উপলব্ধ	645 নাম : ৰমেশ বৈশ্য পিতাৰ নাম : সুবান ঘৰ নং : ২৭৭ক বয়স : 73 লিঙ্গ : পুৰুষ	LQW1009718 ফটো উপলব্ধ
646 নাম : তৰুৱা বৈশ্য স্বামীৰ নাম : ৰমেশ ঘৰ নং : ২৭৭খ বয়স : 61 লিঙ্গ : মহিলা	LQW1009729 ফটো উপলব্ধ	647 নাম : পদুমী বৈশ্য স্বামীৰ নাম : ফনিধৰ ঘৰ নং : ২৭৭ক বয়স : 53 লিঙ্গ : মহিলা	LQW1009707 ফটো উপলব্ধ	648 নাম : প্ৰমোদ বৈশ্য পিতাৰ নাম : ৰমেশ ঘৰ নং : ২৭৭খ বয়স : 41 লিঙ্গ : পুৰুষ	LQW1009730 ফটো উপলব্ধ
649 নাম : অতুল বৈশ্য পিতাৰ নাম : ৰমেশ বৈশ্য ঘৰ নং : ২৭৭ক বয়স : 38 লিঙ্গ : পুৰুষ	LQW1011967 ফটো উপলব্ধ	650 নাম : চৰিত্ৰ হাজৰিকা পিতাৰ নাম : বসন্ত ঘৰ নং : ২৭৯ বয়স : 51 লিঙ্গ : পুৰুষ	LQW1009763 ফটো উপলব্ধ	651 নাম : প্ৰনিতা হাজৰিকা স্বামীৰ নাম : চৰিত্ৰ ঘৰ নং : ২৭৯ বয়স : 41 লিঙ্গ : মহিলা	LQW1009774 ফটো উপলব্ধ
652 নাম : নৰিন হাজৰিকা পিতাৰ নাম : বসন্ত ঘৰ নং : ২৭৯ বয়স : 41 লিঙ্গ : পুৰুষ	LQW1009796 ফটো উপলব্ধ	653 নাম : সঞ্জয় হাজৰিকা পিতাৰ নাম : বসন্ত হাজৰিকা ঘৰ নং : ২৭৯ বয়স : 40 লিঙ্গ : পুৰুষ	LQW1009785 ফটো উপলব্ধ	654 নাম : সংগীতা হাজৰিকা স্বামীৰ নাম : সঞ্জয় ঘৰ নং : ২৭৯ বয়স : 35 লিঙ্গ : মহিলা	LQW1009809 ফটো উপলব্ধ
655 নাম : দিপাংকৰ হাজৰিকা পিতাৰ নাম : নৰিন হাজৰিকা ঘৰ নং : ২৭৯ বয়স : 26 লিঙ্গ : পুৰুষ	LQW0370031 ফটো উপলব্ধ	656 নাম : প্ৰদীপ হাজৰিকা পিতাৰ নাম : চৰিত্ৰ হাজৰিকা ঘৰ নং : 279 বয়স : 24 লিঙ্গ : পুৰুষ	LQW2008779 ফটো উপলব্ধ	657 নাম : প্ৰফুল্লী হাজৰিকা স্বামীৰ নাম : নৰিন হাজৰিকা ঘৰ নং : ২৭৯ক বয়স : 38 লিঙ্গ : মহিলা	LQW1009810 ফটো উপলব্ধ
658 নাম : কনক ৰাজবংশী পিতাৰ নাম : অধিক ঘৰ নং : ২৮০ বয়স : 68 লিঙ্গ : পুৰুষ	LQW1009832 ফটো উপলব্ধ	659 নাম : মনোজ ৰাজবংশী পিতাৰ নাম : কনক ঘৰ নং : ২৮০ বয়স : 38 লিঙ্গ : পুৰুষ	LQW1009854 ফটো উপলব্ধ	660 নাম : কবিতা ৰাজবংশী স্বামীৰ নাম : মনোজ ৰাজবংশী ঘৰ নং : ২৮০ বয়স : 37 লিঙ্গ : মহিলা	LQW1009865 ফটো উপলব্ধ



661 নাম : ববিতা ৰাজবংশী পিতাৰ নাম: কনক ৰাজবংশী ঘৰ নং : 280 বয়স : 28 লিঙ্গ : মহিলা	LQW1540996 ফটো উপলব্ধ	662 নাম : মন্তু ৰাজবংশী পিতাৰ নাম: মনোজ ৰাজবংশী ঘৰ নং : 280 বয়স : 21 লিঙ্গ : পুৰুষ	LQW2006583 ফটো উপলব্ধ	663 নাম : পবিত্ৰ কুমাৰ দাস পিতাৰ নাম: বিদ্যাবাম দাস ঘৰ নং : 281 বয়স : 69 লিঙ্গ : পুৰুষ	LQW1009876 ফটো উপলব্ধ
664 নাম : মনোমতী দাস স্বামীৰ নাম: পবিত্ৰ ঘৰ নং : 281 বয়স : 58 লিঙ্গ : মহিলা	LQW1009887 ফটো উপলব্ধ	665 নাম : ৰাকেশ দাস পিতাৰ নাম: পবিত্ৰ দাস ঘৰ নং : 281 বয়স : 39 লিঙ্গ : পুৰুষ	LQW1011934 ফটো উপলব্ধ	666 নাম : মুগেন দাস পিতাৰ নাম: পবিত্ৰ ঘৰ নং : 281 বয়স : 39 লিঙ্গ : পুৰুষ	LQW1009901 ফটো উপলব্ধ
S 667 নাম : ৰীমা দাস পিতাৰ নাম: পবিত্ৰ দাস ঘৰ নং : 281 বয়স : 32 লিঙ্গ : মহিলা	LQW1012119 ফটো উপলব্ধ	668 নাম : হৰেকৃষ্ণ পাঠক পিতাৰ নাম: হৰমোহন ঘৰ নং : 282 বয়স : 61 লিঙ্গ : পুৰুষ	LQW1009912 ফটো উপলব্ধ	669 নাম : বিনা পাঠক স্বামীৰ নাম: হৰেকৃষ্ণ ঘৰ নং : 282 বয়স : 55 লিঙ্গ : মহিলা	LQW1009923 ফটো উপলব্ধ
670 নাম : নগেন পাঠক পিতাৰ নাম: হৰমোহন ঘৰ নং : 282 বয়স : 50 লিঙ্গ : পুৰুষ	LQW1009934 ফটো উপলব্ধ	671 নাম : লক্ষী পাঠক পিতাৰ নাম: হৰমোহন পাঠক ঘৰ নং : 282 বয়স : 45 লিঙ্গ : পুৰুষ	LQW1009945 ফটো উপলব্ধ	672 নাম : দিপিকা পাঠক স্বামীৰ নাম: নগেন পাঠক ঘৰ নং : 282 বয়স : 43 লিঙ্গ : মহিলা	LQW1009989 ফটো উপলব্ধ
673 নাম : মুনাল পাঠক পিতাৰ নাম: হৰেকৃষ্ণ ঘৰ নং : 282 বয়স : 36 লিঙ্গ : পুৰুষ	LQW1009967 ফটো উপলব্ধ	674 নাম : মিতালি পাঠক স্বামীৰ নাম: লক্ষীকান্ত ঘৰ নং : 282 বয়স : 36 লিঙ্গ : মহিলা	LQW1009990 ফটো উপলব্ধ	675 নাম : গীতাজুলী ৰায় স্বামীৰ নাম: মুনাল পাঠক ঘৰ নং : 282 বয়স : 34 লিঙ্গ : মহিলা	UII0106781 ফটো উপলব্ধ
676 নাম : হৰমায়া পাঠক স্বামীৰ নাম: নৰেশ্বৰ ঘৰ নং : 283 বয়স : 68 লিঙ্গ : মহিলা	LQW1010044 ফটো উপলব্ধ	E 677 নাম : কুলেন পাঠক পিতাৰ নাম: নৰেশ্বৰ ঘৰ নং : 283 বয়স : 47 লিঙ্গ : পুৰুষ	LQW1010055 ফটো উপলব্ধ	678 নাম : কবিতা পাঠক স্বামীৰ নাম: কুলেন ঘৰ নং : 283 বয়স : 43 লিঙ্গ : মহিলা	LQW1010066 ফটো উপলব্ধ
679 নাম : দীপাকৰ পাঠক পিতাৰ নাম: নৰেশ্বৰ পাঠক ঘৰ নং : 283 বয়স : 38 লিঙ্গ : পুৰুষ	LQW1010077 ফটো উপলব্ধ	680 নাম : ললিতা পাঠক স্বামীৰ নাম: ৰিপুল পাঠক ঘৰ নং : 283 বয়স : 38 লিঙ্গ : মহিলা	LQW1010022 ফটো উপলব্ধ	681 নাম : ৰিপুল পাঠক পিতাৰ নাম: নৰেশ্বৰ ঘৰ নং : 283 বয়স : 38 লিঙ্গ : পুৰুষ	LQW1010011 ফটো উপলব্ধ
682 নাম : নমি পাঠক স্বামীৰ নাম: দিবাকৰ পাঠক ঘৰ নং : 283 বয়স : 37 লিঙ্গ : মহিলা	LQW1939953 ফটো উপলব্ধ	683 নাম : গংগা পাঠক স্বামীৰ নাম: ভবেন পাঠক ঘৰ নং : 283 বয়স : 36 লিঙ্গ : মহিলা	LQW1010000 ফটো উপলব্ধ	684 নাম : ভবেন পাঠক পিতাৰ নাম: নৰেশ্বৰ পাঠক ঘৰ নং : 283 বয়স : 36 লিঙ্গ : পুৰুষ	LQW1010099 ফটো উপলব্ধ
685 নাম : ফতিক পাঠক পিতাৰ নাম: কুলেন পাঠক ঘৰ নং : 283 বয়স : 28 লিঙ্গ : পুৰুষ	LQW0069187 ফটো উপলব্ধ	S 686 নাম : মৌচুমী পাঠক পিতাৰ নাম: কুলেন পাঠক ঘৰ নং : 283 বয়স : 24 লিঙ্গ : মহিলা	LQW1153808 ফটো উপলব্ধ	E 687 নাম : বিনা বৰ্মন পিতাৰ নাম: বিপিন বৰ্মন ঘৰ নং : 288 বয়স : 58 লিঙ্গ : মহিলা	LQW1939964 ফটো উপলব্ধ
688 নাম : ৰত্ন পাঠক পিতাৰ নাম: প্ৰফুল্ল ঘৰ নং : 288 বয়স : 51 লিঙ্গ : পুৰুষ	LQW1010113 ফটো উপলব্ধ	689 নাম : গুৰুচৰন পাঠক পিতাৰ নাম: প্ৰফুল্ল ঘৰ নং : 288 বয়স : 48 লিঙ্গ : পুৰুষ	LQW1010124 ফটো উপলব্ধ	690 নাম : ধৰিত্ৰী পাঠক স্বামীৰ নাম: নীলধৰ বৰ্মন ঘৰ নং : 288 বয়স : 46 লিঙ্গ : মহিলা	LQW1010135 ফটো উপলব্ধ



691 নাম : কল্পনা পাঠক স্বামীৰ নাম: গুৰুচৰন পাঠক ঘৰ নং : ২৮৪ বয়স : 46 লিঙ্গ : মহিলা	LQW1010168 ফটো উপলব্ধ	692 নাম : বতন পাঠক পিতাৰ নাম: প্ৰফুল্ল ঘৰ নং : ২৮৪ বয়স : 42 লিঙ্গ : পুৰুষ	LQW1010146 ফটো উপলব্ধ	693 নাম : নলিতা ঠাকুৰীয়া স্বামীৰ নাম: নবিন পাঠক ঘৰ নং : ২৮৪ বয়স : 35 লিঙ্গ : মহিলা	LQW0400077 ফটো উপলব্ধ
694 নাম : শ্ৰেয়ালি পাঠক স্বামীৰ নাম: বতন পাঠক ঘৰ নং : ২৮৪ বয়স : 34 লিঙ্গ : মহিলা	LQW0183053 ফটো উপলব্ধ	695 নাম : নবিন পাঠক পিতাৰ নাম: স্বৰ্গীয় প্ৰফুল্ল পাঠক ঘৰ নং : ২৮৪ বয়স : 31 লিঙ্গ : পুৰুষ	LQW0183152 ফটো উপলব্ধ	696 নাম : সোনমনি পাঠক পিতাৰ নাম: গুৰুচৰন পাঠক ঘৰ নং : ২৮৪ বয়স : 26 লিঙ্গ : পুৰুষ	LQW0396275 ফটো উপলব্ধ
697 নাম : নৱনীতা পাঠক পিতাৰ নাম: গুৰুচৰন পাঠক ঘৰ নং : 284 বয়স : 23 লিঙ্গ : মহিলা	LQW1558246 ফটো উপলব্ধ	#2 698 নাম : কমল শৰ্মা পিতাৰ নাম: দুৰ্গা চৰন শৰ্মা ঘৰ নং : ২৮৫ বয়স : 48 লিঙ্গ : পুৰুষ	LQW1010180 ফটো উপলব্ধ	699 নাম : সুৰভী দেৱী স্বামীৰ নাম: কমল ঘৰ নং : ২৮৫ বয়স : 43 লিঙ্গ : মহিলা	LQW1010215 ফটো উপলব্ধ
700 নাম : দেৱী ঠাকুৰীয়া স্বামীৰ নাম: হৰদত্ত মেধি ঘৰ নং : ২৮৮ বয়স : 72 লিঙ্গ : মহিলা	LQW1010248 ফটো উপলব্ধ	701 নাম : হৰদত্ত মেধি পিতাৰ নাম: অভিদত্ত ঘৰ নং : ২৮৮ বয়স : 69 লিঙ্গ : পুৰুষ	LQW1010237 ফটো উপলব্ধ	702 নাম : ভনিতা মেধি স্বামীৰ নাম: প্ৰীতম দাস ঘৰ নং : 288 বয়স : 43 লিঙ্গ : মহিলা	CGJ0479568 ফটো উপলব্ধ
703 নাম : সুৰজিত মেধি পিতাৰ নাম: হৰদত্ত মেধি ঘৰ নং : ২৮৮ বয়স : 40 লিঙ্গ : পুৰুষ	LQW1012017 ফটো উপলব্ধ	704 নাম : প্ৰাঞ্জল মেধি অন্যান্য: হৰদত্ত ঘৰ নং : ২৮৮ বয়স : 37 লিঙ্গ : পুৰুষ	LQW1010226 ফটো উপলব্ধ	E 705 নাম : ৰুক্মিণী বৈশ্য স্বামীৰ নাম: উপেন ঘৰ নং : ২৯২ বয়স : 85 লিঙ্গ : মহিলা	LQW1010259 ফটো উপলব্ধ
706 নাম : মানিক বৈশ্য পিতাৰ নাম: উপেন ঘৰ নং : ২৯২ বয়স : 59 লিঙ্গ : পুৰুষ	LQW1010260 ফটো উপলব্ধ	707 নাম : নিলীমা বৈশ্য স্বামীৰ নাম: মানিক ঘৰ নং : ২৯২ বয়স : 59 লিঙ্গ : মহিলা	LQW1010282 ফটো উপলব্ধ	708 নাম : দিলীপ বৈশ্য পিতাৰ নাম: উপেন ঘৰ নং : ২৯২ বয়স : 43 লিঙ্গ : পুৰুষ	LQW1010271 ফটো উপলব্ধ
709 নাম : মাধৱী বৈশ্য স্বামীৰ নাম: ঘনকান্ত বৈশ্য ঘৰ নং : ২৯২ বয়স : 38 লিঙ্গ : মহিলা	LQW0070946 ফটো উপলব্ধ	710 নাম : ৰিংক বৈশ্য স্বামীৰ নাম: দিলীপ বৈশ্য ঘৰ নং : ২৯২ বয়স : 37 লিঙ্গ : মহিলা	LQW1977475 ফটো উপলব্ধ	711 নাম : ৰিংকমণি কলিতা স্বামীৰ নাম: প্ৰদীপ কলিতা ঘৰ নং : 292 বয়স : 35 লিঙ্গ : মহিলা	LQW1980895 ফটো উপলব্ধ
712 নাম : নবজিত বৈশ্য পিতাৰ নাম: মানিক বৈশ্য ঘৰ নং : ২৯২ বয়স : 31 লিঙ্গ : পুৰুষ	LQW0151902 ফটো উপলব্ধ	713 নাম : পাপৰী বৈশ্য স্বামীৰ নাম: নবজিত বৈশ্য ঘৰ নং : ২৯২ বয়স : 29 লিঙ্গ : মহিলা	LQW0413013 ফটো উপলব্ধ	714 নাম : হৰেকৃষ্ণ বৈশ্য পিতাৰ নাম: ঘনকান্ত বৈশ্য ঘৰ নং : ২৯২ বয়স : 27 লিঙ্গ : পুৰুষ	LQW0276345 ফটো উপলব্ধ
715 নাম : সনমণি বৈশ্য পিতাৰ নাম: মানিক বৈশ্য ঘৰ নং : ২৯২ বয়স : 26 লিঙ্গ : পুৰুষ	LQW0367011 ফটো উপলব্ধ	716 নাম : কৃষ্ণা বৈশ্য স্বামীৰ নাম: সনমণি বৈশ্য ঘৰ নং : 292 বয়স : 23 লিঙ্গ : মহিলা	UUI0040162 ফটো উপলব্ধ	717 নাম : কৰুনাকান্ত তালুকদাৰ পিতাৰ নাম: কানুৰাম ঘৰ নং : ২৯৩ বয়স : 72 লিঙ্গ : পুৰুষ	LQW1010339 ফটো উপলব্ধ
718 নাম : লাৱণ্য তালুকদাৰ স্বামীৰ নাম: কৰুনাকান্ত ঘৰ নং : ২৯৩ বয়স : 63 লিঙ্গ : মহিলা	LQW1010340 ফটো উপলব্ধ	719 নাম : ৰমেন তালুকদাৰ পিতাৰ নাম: কৰুণী ঘৰ নং : ২৯৩ বয়স : 49 লিঙ্গ : পুৰুষ	LQW1010351 ফটো উপলব্ধ	720 নাম : নিৰেন তালুকদাৰ পিতাৰ নাম: কৰুণী ঘৰ নং : ২৯৩ বয়স : 46 লিঙ্গ : পুৰুষ	LQW1010362 ফটো উপলব্ধ



721 নাম : জিতেন তালুকদাৰ পিতাৰ নাম: কৰুনা ঘৰ নং : ২৯৩ বয়স : 42 লিঙ্গ : পুৰুষ	LQW1010373 ফটো উপলব্ধ	722 নাম : লভিতা ৰাজবংশী তালুকদাৰ স্বামীৰ নাম: ৰমেনী ঘৰ নং : ২৯৩ বয়স : 40 লিঙ্গ : মহিলা	LQW1010328 ফটো উপলব্ধ	723 নাম : প্ৰসেন তালুকদাৰ পিতাৰ নাম: কৰুনা ঘৰ নং : ২৯৩ বয়স : 40 লিঙ্গ : পুৰুষ	LQW1010384 ফটো উপলব্ধ
724 নাম : নমিতা তালুকদাৰ স্বামীৰ নাম: জিতেন তালুকদাৰ ঘৰ নং : ২৯৩ বয়স : 35 লিঙ্গ : মহিলা	LQW1939975 ফটো উপলব্ধ	725 নাম : বিশাল ৰাজবংশী পিতাৰ নাম: হৰগোবিন্দ ঘৰ নং : ২৯৪ বয়স : 45 লিঙ্গ : পুৰুষ	LQW1010408 ফটো উপলব্ধ	E 726 নাম : মনেশ্বৰ ৰাজবংশী পিতাৰ নাম: হৰগোবিন্দ ৰাজবংশী ঘৰ নং : ২৯৪ বয়স : 42 লিঙ্গ : পুৰুষ	LQW1010420 ফটো উপলব্ধ
727 নাম : সুনিতা ৰাজবংশী স্বামীৰ নাম: ভগীৰথ ৰাজবংশী ঘৰ নং : ২৯৪ বয়স : 41 লিঙ্গ : মহিলা	LQW1010419 ফটো উপলব্ধ	728 নাম : শশীন্দ্ৰ কুমাৰ বৰ্মন পিতাৰ নাম: পুথুৰাম বৰ্মন ঘৰ নং : ২৯৫ বয়স : 70 লিঙ্গ : পুৰুষ	LQW1010431 ফটো উপলব্ধ	729 নাম : অনিমা বৰ্মন স্বামীৰ নাম: শশীন্দ্ৰ বৰ্মন ঘৰ নং : ২৯৫ বয়স : 54 লিঙ্গ : মহিলা	LQW1010442 ফটো উপলব্ধ
S 730 নাম : ৰঞ্জমনি বৰ্মন পিতাৰ নাম: শশীন্দ্ৰ বৰ্মন ঘৰ নং : ২৯৫ বয়স : 31 লিঙ্গ : মহিলা	LQW0187716 ফটো উপলব্ধ	731 নাম : ৰুমী বৰ্মন পিতাৰ নাম: শশীন্দ্ৰ বৰ্মন ঘৰ নং : ২৯৫ বয়স : 26 লিঙ্গ : মহিলা	LQW0264994 ফটো উপলব্ধ	732 নাম : পলাশজ্যোতি ৰাজবংশী পিতাৰ নাম: সত্য ৰাজবংশী ঘৰ নং : ২৯৫ ক বয়স : 24 লিঙ্গ : পুৰুষ	LQW0477943 ফটো উপলব্ধ
733 নাম : মীৰা ৰাজবংশী স্বামীৰ নাম: সত্য ৰাজবংশী ঘৰ নং : ২৯৫ক বয়স : 41 লিঙ্গ : মহিলা	LQW1010486 ফটো উপলব্ধ	734 নাম : অৰ্চনা ৰয় বৈশ্য স্বামীৰ নাম: নৰকান্ত বৈশ্য ঘৰ নং : ২৯৮ বয়স : 31 লিঙ্গ : মহিলা	LQW0368878 ফটো উপলব্ধ	E 735 নাম : অন্ন ৰাজবংশী স্বামীৰ নাম: ঘনা ঘৰ নং : ৩০১ বয়স : ৪৬ লিঙ্গ : মহিলা	LQW1010566 ফটো উপলব্ধ
736 নাম : ৰতেশ্বৰ ৰাজবংশী পিতাৰ নাম: ঘনা ঘৰ নং : ৩০১ বয়স : 51 লিঙ্গ : পুৰুষ	LQW1010555 ফটো উপলব্ধ	737 নাম : প্ৰনভা ঠাকুৰীয়া স্বামীৰ নাম: ৰয়েশ্বৰ ৰাজবংশী ঘৰ নং : ৩০১ বয়স : 48 লিঙ্গ : মহিলা	LQW1939986 ফটো উপলব্ধ	738 নাম : সৰস্বতী ৰাজবংশী স্বামীৰ নাম: সনাতন ৰাজবংশী ঘৰ নং : ৩০১ বয়স : 43 লিঙ্গ : মহিলা	LQW1010588 ফটো উপলব্ধ
739 নাম : ৰাতুল ৰাজবংশী পিতাৰ নাম: ঘনা ঘৰ নং : ৩০১ বয়স : 41 লিঙ্গ : পুৰুষ	LQW1010599 ফটো উপলব্ধ	740 নাম : ভূন ৰাজবংশী স্বামীৰ নাম: ৰাতুল ৰাজবংশী ঘৰ নং : ৩০১ বয়স : 29 লিঙ্গ : মহিলা	KMH0142844 ফটো উপলব্ধ	741 নাম : সাৰদা ৰাজবংশী স্বামীৰ নাম: পদাৰাম ৰাজবংশী ঘৰ নং : ৩০২ বয়স : 80 লিঙ্গ : মহিলা	LQW1010613 ফটো উপলব্ধ
742 নাম : দিগন্ত ৰাজবংশী পিতাৰ নাম: পদাৰাম ৰাজবংশী ঘৰ নং : ৩০২ বয়স : 45 লিঙ্গ : পুৰুষ	LQW1010624 ফটো উপলব্ধ	743 নাম : ধীৰামণি ডেকা স্বামীৰ নাম: দিগন্ত ৰাজবংশী ঘৰ নং : ৩০২ বয়স : 40 লিঙ্গ : মহিলা	LQW1012084 ফটো উপলব্ধ	744 নাম : মনোৰঞ্জন ৰাজবংশী পিতাৰ নাম: পদাৰাম ৰাজবংশী ঘৰ নং : ৩০২ বয়স : 39 লিঙ্গ : পুৰুষ	LQW1010635 ফটো উপলব্ধ
745 নাম : নবীন বৰ্মন পিতাৰ নাম: কালিৰাম ঘৰ নং : ৩০৩ বয়স : 73 লিঙ্গ : পুৰুষ	LQW1010646 ফটো উপলব্ধ	746 নাম : ভানুমতী বৰ্মন স্বামীৰ নাম: নবীন ঘৰ নং : ৩০৩ বয়স : 69 লিঙ্গ : মহিলা	LQW1010657 ফটো উপলব্ধ	747 নাম : প্ৰনব বৰ্মন পিতাৰ নাম: নবীন ঘৰ নং : ৩০৩ বয়স : 46 লিঙ্গ : পুৰুষ	LQW1010668 ফটো উপলব্ধ
748 নাম : হেমন্ত বৰ্মন পিতাৰ নাম: নবীন ঘৰ নং : ৩০৩ বয়স : 40 লিঙ্গ : পুৰুষ	LQW1010679 ফটো উপলব্ধ	S 749 নাম : কৰবী বৰ্মন পিতাৰ নাম: নবীন বৰ্মন ঘৰ নং : ৩০৩ বয়স : ৪৫ লিঙ্গ : মহিলা	LQW1012108 ফটো উপলব্ধ	750 নাম : ববিতা দাস বৰ্মন স্বামীৰ নাম: প্ৰনব বৰ্মন ঘৰ নং : ৩০৩ বয়স : 35 লিঙ্গ : মহিলা	LQW0074435 ফটো উপলব্ধ



751 নাম : মনোমতী দেবী স্বামীৰ নাম: ৰমেশ ঘৰ নং : ৩০৪ বয়স : 69 লিঙ্গ : মহিলা	LQW1010691 ফটো উপলব্ধ	752 নাম : চন্দন শৰ্মা পিতাৰ নাম: ৰমেশ ঘৰ নং : ৩০৪ বয়স : 48 লিঙ্গ : পুৰুষ	LQW1010704 ফটো উপলব্ধ	753 নাম : চম্পক শৰ্মা পিতাৰ নাম: ৰমেশ চন্দ্ৰ শৰ্মা ঘৰ নং : ৩০৪ বয়স : 45 লিঙ্গ : পুৰুষ	LQW1010715 ফটো উপলব্ধ
754 নাম : ডেইজি শৰ্মা স্বামীৰ নাম: চন্দন ঘৰ নং : ৩০৪ বয়স : 42 লিঙ্গ : মহিলা	LQW1010726 ফটো উপলব্ধ	755 নাম : পুষ্পাঞ্জলী দেবী স্বামীৰ নাম: চম্পক শৰ্মা ঘৰ নং : ৩০৪ বয়স : 34 লিঙ্গ : মহিলা	LQW10151670 ফটো উপলব্ধ	756 নাম : পবিত্ৰ ৰাজবংশী পিতাৰ নাম: দিনেশ্বৰ চন্দ্ৰ ৰাজবংশী ঘৰ নং : ৩০৫ বয়স : 38 লিঙ্গ : পুৰুষ	LQW1010748 ফটো উপলব্ধ
757 নাম : সবিতা ৰাজবংশী স্বামীৰ নাম: পবিত্ৰ ৰাজবংশী ঘৰ নং : ৩০৫ বয়স : 32 লিঙ্গ : মহিলা	LQW1012062 ফটো উপলব্ধ	758 নাম : কনো ৰাজবংশী স্বামীৰ নাম: প্ৰবিন ঘৰ নং : ৩০৬ বয়স : 71 লিঙ্গ : মহিলা	LQW1010760 ফটো উপলব্ধ	759 নাম : মাধব ৰাজবংশী পিতাৰ নাম: প্ৰবিন ঘৰ নং : ৩০৬ বয়স : 48 লিঙ্গ : পুৰুষ	LQW1010759 ফটো উপলব্ধ
760 নাম : দেবেন ৰাজবংশী পিতাৰ নাম: প্ৰবিন ঘৰ নং : ৩০৬ বয়স : 45 লিঙ্গ : পুৰুষ	LQW1010771 ফটো উপলব্ধ	761 নাম : ৰীতা ৰাজবংশী স্বামীৰ নাম: মাধব ৰাজবংশী ঘৰ নং : ৩০৬ বয়স : 44 লিঙ্গ : মহিলা	LQW1010782 ফটো উপলব্ধ	762 নাম : ভবেন ৰাজবংশী পিতাৰ নাম: প্ৰবিন ৰাজবংশী ঘৰ নং : ৩০৬ বয়স : 43 লিঙ্গ : পুৰুষ	LQW1010793 ফটো উপলব্ধ
763 নাম : বিংকু ৰাজবংশী পিতাৰ নাম: প্ৰবিন ৰাজবংশী ঘৰ নং : ৩০৬ বয়স : 40 লিঙ্গ : মহিলা	LQW1010806 ফটো উপলব্ধ	764 নাম : কুশল ৰাজবংশী পিতাৰ নাম: প্ৰবিন ৰাজবংশী ঘৰ নং : ৩০৬ বয়স : 40 লিঙ্গ : পুৰুষ	LQW1010817 ফটো উপলব্ধ	765 নাম : পল্লৱী ৰাজবংশী স্বামীৰ নাম: দেবেন ঘৰ নং : ৩০৬ বয়স : 37 লিঙ্গ : মহিলা	LQW1010828 ফটো উপলব্ধ
766 নাম : প্ৰনিতা ৰাজবংশী স্বামীৰ নাম: কুশল ৰাজবংশী ঘৰ নং : 306 বয়স : 32 লিঙ্গ : মহিলা	UUI0040436 ফটো উপলব্ধ	767 নাম : কংকনা ৰাজবংশী পিতাৰ নাম: মাধব ৰাজবংশী ঘৰ নং : 306 বয়স : 23 লিঙ্গ : মহিলা	LQW2005817 ফটো উপলব্ধ	S2 768 নাম : গৰিমা ৰাজবংশী পিতাৰ নাম: মাধব ৰাজবংশী ঘৰ নং : 306 বয়স : 20 লিঙ্গ : মহিলা	UUI0134379 ফটো উপলব্ধ
769 নাম : উত্তম ৰাজবংশী পিতাৰ নাম: বীনংডী ৰাজবংশী ঘৰ নং : ৩০৭ বয়স : 53 লিঙ্গ : পুৰুষ	LQW1010839 ফটো উপলব্ধ	770 নাম : কমলা ৰাজবংশী স্বামীৰ নাম: উত্তম ৰাজবংশী ঘৰ নং : ৩০৭ বয়স : 48 লিঙ্গ : মহিলা	LQW1010840 ফটো উপলব্ধ	771 নাম : ৰবিন ৰাজবংশী পিতাৰ নাম: বিনন্দী ঘৰ নং : ৩০৭ বয়স : 48 লিঙ্গ : পুৰুষ	LQW1010851 ফটো উপলব্ধ
772 নাম : টুটুমনি ৰাজবংশী স্বামীৰ নাম: ৰবিন ৰাজবংশী ঘৰ নং : ৩০৭ বয়স : 37 লিঙ্গ : মহিলা	LQW1010862 ফটো উপলব্ধ	773 নাম : চন্দনা ৰাজবংশী পিতাৰ নাম: উত্তম ৰাজবংশী ঘৰ নং : ৩০৭ বয়স : 28 লিঙ্গ : মহিলা	LQW0189548 ফটো উপলব্ধ	774 নাম : বন্দনা ৰাজবংশী পিতাৰ নাম: ৰাজবংশী উত্তম ঘৰ নং : 307 বয়স : 20 লিঙ্গ : মহিলা	UUI0014134 ফটো উপলব্ধ
S 775 নাম : বন্দনা ৰাজবংশী পিতাৰ নাম: উত্তম ৰাজবংশী ঘৰ নং : 307 বয়স : 20 লিঙ্গ : মহিলা	UUI0034488 ফটো উপলব্ধ	E 776 নাম : ফুলেশ্বৰী দাস স্বামীৰ নাম: ধমেশ্বৰ ঘৰ নং : ৩০৮ বয়স : 75 লিঙ্গ : মহিলা	LQW1010895 ফটো উপলব্ধ	777 নাম : বিজয় কুমাৰ দাস পিতাৰ নাম: ধমেশ্বৰ ঘৰ নং : 308 বয়স : 57 লিঙ্গ : পুৰুষ	LQW1010884 ফটো উপলব্ধ
778 নাম : মমী বৰা দাস স্বামীৰ নাম: বিজয় দাস ঘৰ নং : 308 বয়স : 51 লিঙ্গ : মহিলা	LQW0189597 ফটো উপলব্ধ	779 নাম : কল্যান দাস পিতাৰ নাম: ধমেশ্বৰ দাস ঘৰ নং : ৩০৮ বয়স : 51 লিঙ্গ : পুৰুষ	LQW1010908 ফটো উপলব্ধ	780 নাম : দিপীকা বৰ্মন স্বামীৰ নাম: গিৰিশ বৰ্মন ঘৰ নং : ৩০৯ বয়স : 46 লিঙ্গ : মহিলা	LQW1010986 ফটো উপলব্ধ



781 নাম : গিৰিশ বৰ্মন পিতাৰ নাম: বন্ধু ৰাম বৰ্মন ঘৰ নং : ৩০৯ বয়স : 45 লিঙ্গ : পুৰুষ	LQW1010953 ফটো উপলব্ধ	782 নাম : নিকুমাণি কলিতা স্বামীৰ নাম: কল্যাণ দাস ঘৰ নং : 309 বয়স : 28 লিঙ্গ : মহিলা	LQW0486407 ফটো উপলব্ধ	783 নাম : বিদ্যুৎ বৰ্মন পিতাৰ নাম: গিৰিশ বৰ্মন ঘৰ নং : 309 বয়স : 23 লিঙ্গ : পুৰুষ	LQW1169952 ফটো উপলব্ধ
784 নাম : উত্তৰা বৰ্মন স্বামীৰ নাম: তৰুন ঘৰ নং : ৩১০ বয়স : 74 লিঙ্গ : মহিলা	LQW1010997 ফটো উপলব্ধ	785 নাম : ধনেশ্বৰ বৰ্মন পিতাৰ নাম: তৰুন ঘৰ নং : ৩১০ বয়স : 52 লিঙ্গ : পুৰুষ	LQW1011003 ফটো উপলব্ধ	786 নাম : পদমী বৰ্মন স্বামীৰ নাম: ধনেশ্বৰ ঘৰ নং : ৩১০ বয়স : 48 লিঙ্গ : মহিলা	LQW1011058 ফটো উপলব্ধ
787 নাম : কমল বৰ্মন পিতাৰ নাম: তৰুন বৰ্মন ঘৰ নং : ৩১০ বয়স : 36 লিঙ্গ : পুৰুষ	LQW1011081 ফটো উপলব্ধ	788 নাম : বাবুল বৰ্মন পিতাৰ নাম: তৰুন ঘৰ নং : ৩১০ বয়স : 34 লিঙ্গ : পুৰুষ	LQW1011092 ফটো উপলব্ধ	789 নাম : হিমাশ্ৰী বৰ্মন পিতাৰ নাম: ধনেশ্বৰ বৰ্মন ঘৰ নং : 310 বয়স : 23 লিঙ্গ : মহিলা	UUI0068635 ফটো উপলব্ধ
790 নাম : চক্ৰ তালুকদাৰ পিতাৰ নাম: জীবেশ্বৰ ঘৰ নং : ৩১১ বয়স : 43 লিঙ্গ : পুৰুষ	LQW1011116 ফটো উপলব্ধ	791 নাম : শ্যামা তালুকদাৰ স্বামীৰ নাম: চক্ৰ তালুকদাৰ ঘৰ নং : ৩১১ বয়স : 38 লিঙ্গ : মহিলা	LQW1011127 ফটো উপলব্ধ	792 নাম : সমীৰণ তালুকদাৰ পিতাৰ নাম: চক্ৰ তালুকদাৰ ঘৰ নং : 311 বয়স : 23 লিঙ্গ : পুৰুষ	LQW1132935 ফটো উপলব্ধ
793 নাম : চন্দ্ৰকান্ত ৰাজবংশী পিতাৰ নাম: ৰাজেন ঘৰ নং : ৩১২ বয়স : 61 লিঙ্গ : পুৰুষ	LQW1011149 ফটো উপলব্ধ	794 নাম : বুবুল ৰাজবংশী পিতাৰ নাম: চন্দ্ৰকান্ত ঘৰ নং : ৩১২ বয়স : 37 লিঙ্গ : পুৰুষ	LQW1011161 ফটো উপলব্ধ	795 নাম : গীতিমা ৰাজবংশী স্বামীৰ নাম: বুবুল ৰাজবংশী ঘৰ নং : ৩১২ বয়স : 37 লিঙ্গ : মহিলা	KMH0001974 ফটো উপলব্ধ
796 নাম : দীপক ৰাজবংশী পিতাৰ নাম: চন্দ্ৰকান্ত ৰাজবংশী ঘৰ নং : ৩১২ বয়স : 35 লিঙ্গ : পুৰুষ	LQW1012006 ফটো উপলব্ধ	797 নাম : মধুসিতা ৰাজবংশী স্বামীৰ নাম: দীপক ৰাজবংশী ঘৰ নং : 312 বয়স : 20 লিঙ্গ : মহিলা	UUI0123604 ফটো উপলব্ধ	798 নাম : ভদ্রেশ্বৰ ৰাজবংশী পিতাৰ নাম: ৰাজেন ঘৰ নং : ৩১৩ বয়স : 50 লিঙ্গ : পুৰুষ	LQW1011172 ফটো উপলব্ধ
799 নাম : অঞ্জু ৰাজবংশী স্বামীৰ নাম: ভদ্রেশ্বৰ ঘৰ নং : ৩১৩ বয়স : 43 লিঙ্গ : মহিলা	LQW1011183 ফটো উপলব্ধ	800 নাম : চয়নিকা ৰাজবংশী পিতাৰ নাম: ভদ্রেশ্বৰ ৰাজবংশী ঘৰ নং : 313 বয়স : 19 লিঙ্গ : মহিলা	UUI0104810 ফটো উপলব্ধ	801 নাম : সূৰ্য্য ৰাজবংশী পিতাৰ নাম: ৰাজেন ঘৰ নং : ৩১৪ বয়স : 55 লিঙ্গ : পুৰুষ	LQW1011194 ফটো উপলব্ধ
802 নাম : নিৰু ৰাজবংশী স্বামীৰ নাম: সূৰ্য্য ঘৰ নং : ৩১৪ বয়স : 43 লিঙ্গ : মহিলা	LQW1011218 ফটো উপলব্ধ	803 নাম : সীমান্ত ৰাজবংশী পিতাৰ নাম: সূৰ্য্য ৰাজবংশী ঘৰ নং : ৩১৪ বয়স : 33 লিঙ্গ : পুৰুষ	LQW1012302 ফটো উপলব্ধ	804 নাম : ভবানী বৰ্মন স্বামীৰ নাম: চিমন্ত বৰ্মন ঘৰ নং : ৩১৪ বয়স : 32 লিঙ্গ : মহিলা	LQW0412080 ফটো উপলব্ধ
805 নাম : ভূপেন বৈশ্য পিতাৰ নাম: ভগদত্ত ঘৰ নং : ৩১৫ বয়স : 58 লিঙ্গ : পুৰুষ	LQW1011229 ফটো উপলব্ধ	806 নাম : ৰীতুমনি বৈশ্য স্বামীৰ নাম: ভূপেন ঘৰ নং : ৩১৫ বয়স : 49 লিঙ্গ : মহিলা	LQW1011230 ফটো উপলব্ধ	S 807 নাম : ৰঞ্জিত বৈশ্য পিতাৰ নাম: উচিত ঘৰ নং : ৩১৫ বয়স : 49 লিঙ্গ : পুৰুষ	LQW1011241 ফটো উপলব্ধ
S 808 নাম : বুন বৈশ্য স্বামীৰ নাম: ৰঞ্জিত বৈশ্য ঘৰ নং : ৩১৫ বয়স : 43 লিঙ্গ : মহিলা	LQW1011252 ফটো উপলব্ধ	809 নাম : মুনাল বৈশ্য পিতাৰ নাম: ভূপেন বৈশ্য ঘৰ নং : ৩১৫ বয়স : 36 লিঙ্গ : পুৰুষ	LQW1011263 ফটো উপলব্ধ	810 নাম : মৌচুমী দাস স্বামীৰ নাম: মুনাল বৈশ্য ঘৰ নং : 315 বয়স : 30 লিঙ্গ : মহিলা	UUI0147769 ফটো উপলব্ধ



811 নাম : গুনাৰাম বৈশ্য পিতাৰ নাম: সুবান ঘৰ নং : ৩১৮ বয়স : 78 লিঙ্গ : পুৰুষ	LQW1011274 ফটো উপলব্ধ	E 812 নাম : অলকা বৈশ্য স্বামীৰ নাম: গুনাৰাম ঘৰ নং : ৩১৮ বয়স : 73 লিঙ্গ : মহিলা	LQW1011285 ফটো উপলব্ধ	813 নাম : হিৰেন চন্দ্ৰ বৈশ্য পিতাৰ নাম: গুনাৰাম ঘৰ নং : ৩১৮ বয়স : 48 লিঙ্গ : পুৰুষ	LQW1011296 ফটো উপলব্ধ
814 নাম : বিতা বয় স্বামীৰ নাম: হিৰেন বৈশ্য ঘৰ নং : 318 বয়স : 48 লিঙ্গ : মহিলা	LQW1011343 ফটো উপলব্ধ	815 নাম : দিলীপ বৈশ্য পিতাৰ নাম: গুনাৰাম ঘৰ নং : ৩১৮ বয়স : 46 লিঙ্গ : পুৰুষ	LQW1011309 ফটো উপলব্ধ	816 নাম : জোনালি বৈশ্য স্বামীৰ নাম: দিলিপ ঘৰ নং : ৩১৮ বয়স : 39 লিঙ্গ : মহিলা	LQW1011354 ফটো উপলব্ধ
817 নাম : দিপেন বৈশ্য পিতাৰ নাম: গুনাৰাম ঘৰ নং : ৩১৮ বয়স : 38 লিঙ্গ : পুৰুষ	LQW1011310 ফটো উপলব্ধ	818 নাম : ভবেন বৈশ্য পিতাৰ নাম: গুনাৰাম ঘৰ নং : ৩১৮ বয়স : 36 লিঙ্গ : পুৰুষ	LQW1011321 ফটো উপলব্ধ	819 নাম : লবকুমাৰ বৈশ্য পিতাৰ নাম: বৰুন ঘৰ নং : ৩১৮ বয়স : 47 লিঙ্গ : পুৰুষ	LQW1011398 ফটো উপলব্ধ
820 নাম : বুপালী বৈশ্য স্বামীৰ নাম: লবকুমাৰ ঘৰ নং : ৩২০ বয়স : 43 লিঙ্গ : মহিলা	LQW1011456 ফটো উপলব্ধ	821 নাম : পৰেশ বৰ্মন পিতাৰ নাম: নৰেন বৰ্মন ঘৰ নং : ৩২০ ক বয়স : 40 লিঙ্গ : পুৰুষ	LQW1011514 ফটো উপলব্ধ	822 নাম : প্ৰমদা বৰ্মন স্বামীৰ নাম: পৰেশ বৰ্মন ঘৰ নং : ৩২০ ক বয়স : 38 লিঙ্গ : মহিলা	LQW0151332 ফটো উপলব্ধ
823 নাম : চন্দন বৈশ্য পিতাৰ নাম: গনেশ বৈশ্য ঘৰ নং : ৩২০ বয়স : 36 লিঙ্গ : পুৰুষ	LQW1011445 ফটো উপলব্ধ	824 নাম : দীপজ্যোতি বৈশ্য পিতাৰ নাম: গনেশ বৈশ্য ঘৰ নং : ৩২০ বয়স : 32 লিঙ্গ : পুৰুষ	LQW1012040 ফটো উপলব্ধ	825 নাম : প্ৰাঞ্জল বৈশ্য পিতাৰ নাম: লবকুমাৰ বৈশ্য ঘৰ নং : 320 বয়স : 23 লিঙ্গ : পুৰুষ	LQW0543652 ফটো উপলব্ধ
826 নাম : কামিনী বৰ্মন স্বামীৰ নাম: নৰেন বৰ্মন ঘৰ নং : ৩২০ ক বয়স : 63 লিঙ্গ : মহিলা	LQW0557678 ফটো উপলব্ধ	827 নাম : নৰেন বৰ্মন পিতাৰ নাম: মনিৰাম বৰ্মন ঘৰ নং : ৩২০ ক বয়স : 73 লিঙ্গ : পুৰুষ	LQW1011467 ফটো উপলব্ধ	S 828 নাম : মহেশ্বৰ ৰাজবংশী পিতাৰ নাম: নৰেন ৰাজবংশী ঘৰ নং : ৩২০ ক বয়স : 50 লিঙ্গ : পুৰুষ	LQW1011489 ফটো উপলব্ধ
S 829 নাম : মহিমা ৰাজবংশী স্বামীৰ নাম: মহেশ্বৰ ৰাজবংশী ঘৰ নং : ৩২০ ক বয়স : 43 লিঙ্গ : মহিলা	LQW1011490 ফটো উপলব্ধ	830 নাম : বমনি ৰাজবংশী পিতাৰ নাম: চাতিৰাম ঘৰ নং : ৩২১ বয়স : 63 লিঙ্গ : পুৰুষ	LQW1011525 ফটো উপলব্ধ	831 নাম : বুমিলা ৰাজবংশী স্বামীৰ নাম: বমনি ঘৰ নং : ৩২১ বয়স : 55 লিঙ্গ : মহিলা	LQW1011536 ফটো উপলব্ধ
832 নাম : উপল ৰাজবংশী পিতাৰ নাম: বমনি ৰাজবংশী ঘৰ নং : ৩২১ বয়স : 30 লিঙ্গ : পুৰুষ	LQW0079327 ফটো উপলব্ধ	833 নাম : অবনি বৰ্মন পিতাৰ নাম: চাতিৰাম বৰ্মন ঘৰ নং : ৩২২ বয়স : 60 লিঙ্গ : পুৰুষ	LQW1011547 ফটো উপলব্ধ	834 নাম : অনপমা ৰাজবংশী স্বামীৰ নাম: অবনি ঘৰ নং : ৩২২ বয়স : 51 লিঙ্গ : মহিলা	LQW1011558 ফটো উপলব্ধ
S 835 নাম : গিতালী ৰাজবংশী পিতাৰ নাম: অৱনি ৰাজবংশী ঘৰ নং : ৩২২ বয়স : 29 লিঙ্গ : মহিলা	LQW0079459 ফটো উপলব্ধ	836 নাম : হীৰকজ্যোতি বৰ্মন পিতাৰ নাম: অবনি বৰ্মন ঘৰ নং : 322 বয়স : 24 লিঙ্গ : পুৰুষ	LQW0539841 ফটো উপলব্ধ	837 নাম : ভনিতা ৰাজবংশী স্বামীৰ নাম: শঙ্কৰ ৰাজবংশী ঘৰ নং : ৩২৩ বয়স : 41 লিঙ্গ : মহিলা	LQW1011570 ফটো উপলব্ধ
S 838 নাম : দীপজ্যোতি ৰাজবংশী মাতৃৰ নাম: ভনিতা ৰাজবংশী ঘৰ নং : ৩২৪ বয়স : 20 লিঙ্গ : পুৰুষ	UUI0072942 ফটো উপলব্ধ	839 নাম : মদন ঠাকুৰীয়া পিতাৰ নাম: পাবিন্দ্র ঘৰ নং : ৩২৪ বয়স : 74 লিঙ্গ : পুৰুষ	LQW1011581 ফটো উপলব্ধ	840 নাম : ধনেশ্বৰ ঠাকুৰীয়া পিতাৰ নাম: মদন ঘৰ নং : ৩২৪ বয়স : 38 লিঙ্গ : পুৰুষ	LQW1011592 ফটো উপলব্ধ



841 নাম : জোনালী হাজৰিকা বৈশ্য স্বামীৰ নাম : মিন্টু বৈশ্য ঘৰ নং : ৩২৪ বয়স : 31 লিঙ্গ : মহিলা	LQW0079749 ফটো উপলব্ধ	E 842 নাম : হৰেশ্বৰ হাজৰিকা পিতাৰ নাম : প্ৰভাত হাজৰিকা ঘৰ নং : ৩২৫ বয়স : 45 লিঙ্গ : পুৰুষ	LQW1011605 ফটো উপলব্ধ	843 নাম : দিপালী হাজৰিকা স্বামীৰ নাম : প্ৰনব ঘৰ নং : ৩২৫ বয়স : 45 লিঙ্গ : মহিলা	LQW1011627 ফটো উপলব্ধ
844 নাম : ভাৰতী হাজৰিকা স্বামীৰ নাম : হৰেশ্বৰ হাজৰিকা ঘৰ নং : ৩২৫ বয়স : 43 লিঙ্গ : মহিলা	LQW1011638 ফটো উপলব্ধ	E 845 নাম : প্ৰকাশ হাজৰিকা পিতাৰ নাম : হৰেশ্বৰ হাজৰিকা ঘৰ নং : 325 বয়স : 26 লিঙ্গ : পুৰুষ	LQW1431337 ফটো উপলব্ধ	846 নাম : মৃদল হাজৰিকা পিতাৰ নাম : হৰেশ্বৰ হাজৰিকা ঘৰ নং : 325 বয়স : 24 লিঙ্গ : পুৰুষ	LQW1431584 ফটো উপলব্ধ
847 নাম : বহুধন বৈশ্য পিতাৰ নাম : লক্ষী ঘৰ নং : ৩২৭ বয়স : 74 লিঙ্গ : পুৰুষ	LQW1011661 ফটো উপলব্ধ	848 নাম : লক্ষী বৈশ্য স্বামীৰ নাম : বহুধন ঘৰ নং : ৩২৭ বয়স : 65 লিঙ্গ : মহিলা	LQW1011672 ফটো উপলব্ধ	S 849 নাম : প্ৰমোদ বৈশ্য পিতাৰ নাম : বহুধন বৈশ্য ঘৰ নং : ৩২৭ বয়স : 45 লিঙ্গ : পুৰুষ	LQW1011683 ফটো উপলব্ধ
S 850 নাম : বুৰী বৈশ্য স্বামীৰ নাম : প্ৰমোদ ঘৰ নং : ৩২৭ বয়স : 43 লিঙ্গ : মহিলা	LQW1011694 ফটো উপলব্ধ	851 নাম : খৰ্গেশ্বৰ বৈশ্য পিতাৰ নাম : বহুধন ঘৰ নং : ৩২৭ বয়স : 43 লিঙ্গ : পুৰুষ	LQW1011707 ফটো উপলব্ধ	E 852 নাম : জনালি বৈশ্য স্বামীৰ নাম : খৰ্গেশ্বৰ বৈশ্য ঘৰ নং : ৩২৭ বয়স : 40 লিঙ্গ : মহিলা	LQW1011718 ফটো উপলব্ধ
S 853 নাম : দুল মণি বৰ্মন পিতাৰ নাম : জীতুমানি বৰ্মন ঘৰ নং : ৩২৭ বয়স : 27 লিঙ্গ : মহিলা	LQW1988237 ফটো উপলব্ধ	854 নাম : সৰোজনী বৈশ্য স্বামীৰ নাম : পৰেশ ঘৰ নং : ৩২৮ বয়স : 53 লিঙ্গ : মহিলা	LQW1011729 ফটো উপলব্ধ	855 নাম : মকুল বৈশ্য পিতাৰ নাম : কন ঘৰ নং : ৩২৮ বয়স : 51 লিঙ্গ : পুৰুষ	LQW1011730 ফটো উপলব্ধ
856 নাম : বীনা বৈশ্য স্বামীৰ নাম : মকুল ঘৰ নং : ৩২৮ বয়স : 45 লিঙ্গ : মহিলা	LQW1011741 ফটো উপলব্ধ	857 নাম : পাপুমনি বৈশ্য পিতাৰ নাম : পৰেশ ঘৰ নং : ৩২৮ বয়স : 40 লিঙ্গ : পুৰুষ	LQW1011752 ফটো উপলব্ধ	858 নাম : চৰিতা বৈশ্য স্বামীৰ নাম : পাপুমনি বৈশ্য ঘৰ নং : ৩২৮ বয়স : 37 লিঙ্গ : মহিলা	LQW1011774 ফটো উপলব্ধ
859 নাম : টুটমনি বৈশ্য পিতাৰ নাম : পৰেশ ঘৰ নং : ৩২৮ বয়স : 36 লিঙ্গ : পুৰুষ	LQW1011763 ফটো উপলব্ধ	860 নাম : মিন্টু বৈশ্য পিতাৰ নাম : মকুল বৈশ্য ঘৰ নং : ৩২৮ বয়স : 35 লিঙ্গ : পুৰুষ	LQW1012028 ফটো উপলব্ধ	E 861 নাম : গীতুমানি বৈশ্য পিতাৰ নাম : পৰেশ বৈশ্য ঘৰ নং : ৩২৮ বয়স : 35 লিঙ্গ : পুৰুষ	LQW1012313 ফটো উপলব্ধ
862 নাম : প্ৰাঞ্জল বৈশ্য পিতাৰ নাম : পৰেশ বৈশ্য ঘৰ নং : ৩২৮ বয়স : 31 লিঙ্গ : পুৰুষ	LQW1012346 ফটো উপলব্ধ	863 নাম : টুটমনি বৈশ্য নাথ স্বামীৰ নাম : গীতুমানি বৈশ্য ঘৰ নং : ৩২৮ বয়স : 30 লিঙ্গ : মহিলা	LQW1012324 ফটো উপলব্ধ	864 নাম : অজয় বৈশ্য পিতাৰ নাম : মকুল বৈশ্য ঘৰ নং : ৩২৮ বয়স : 30 লিঙ্গ : পুৰুষ	LQW1012335 ফটো উপলব্ধ
865 নাম : মিতালী বৈশ্য পিতাৰ নাম : প্ৰাঞ্জল বৈশ্য ঘৰ নং : ৩২৮ বয়স : 29 লিঙ্গ : মহিলা	LQW0375774 ফটো উপলব্ধ	866 নাম : বংশীধৰ বৈশ্য পিতাৰ নাম : হৰেশ্বৰ ঘৰ নং : ৩৩০ বয়স : 79 লিঙ্গ : পুৰুষ	LQW1011796 ফটো উপলব্ধ	867 নাম : সৰস্বতী বৈশ্য স্বামীৰ নাম : বংশীধৰ ঘৰ নং : ৩৩০ বয়স : 68 লিঙ্গ : মহিলা	LQW1011809 ফটো উপলব্ধ
S 868 নাম : প্ৰদীপ বৈশ্য পিতাৰ নাম : বংশীধৰ ঘৰ নং : ৩৩০ বয়স : 49 লিঙ্গ : পুৰুষ	LQW1011810 ফটো উপলব্ধ	S 869 নাম : অলকা বৈশ্য স্বামীৰ নাম : প্ৰদীপ ঘৰ নং : ৩৩০ বয়স : 45 লিঙ্গ : মহিলা	LQW1011821 ফটো উপলব্ধ	870 নাম : গুণজিত বৈশ্য পিতাৰ নাম : বংশী বৈশ্য ঘৰ নং : ৩৩০ বয়স : 27 লিঙ্গ : পুৰুষ	LQW0183111 ফটো উপলব্ধ



871 নাম : জিতেন বৰ্মন পিতাৰ নাম: উপেন বৰ্মন ঘৰ নং : ৩৩১ বয়স : 44 লিঙ্গ : পুৰুষ	LQW1940007 ফটো উপলব্ধ	S 872 নাম : নিশা বৰ্মন স্বামীৰ নাম: জিতেন বৰ্মন ঘৰ নং : ৩৩১ বয়স : 27 লিঙ্গ : মহিলা	LQW0151613 ফটো উপলব্ধ	873 নাম : লোহিত স্বৰ্গীয়াৰী পিতাৰ নাম: কালিৰাম স্বৰ্গীয়াৰী ঘৰ নং : ৩৩২ বয়স : 53 লিঙ্গ : পুৰুষ	LQW1940018 ফটো উপলব্ধ
874 নাম : হেমন্ত স্বৰ্গীয়াৰী পিতাৰ নাম: লোহিত স্বৰ্গীয়াৰী ঘৰ নং : ৩৩২ বয়স : 33 লিঙ্গ : পুৰুষ	LQW1940041 ফটো উপলব্ধ	875 নাম : মীৰা দৈমাৰী স্বামীৰ নাম: নৰেন দৈমাৰী ঘৰ নং : ৩৩৩ বয়স : 40 লিঙ্গ : মহিলা	LQW0081356 ফটো উপলব্ধ	876 নাম : অনিতা স্বৰ্গীয়াৰী স্বামীৰ নাম: লোহিত স্বৰ্গীয়াৰী ঘৰ নং : ৩৪১ বয়স : 50 লিঙ্গ : মহিলা	LQW1940030 ফটো উপলব্ধ
877 নাম : কৰিশা হাজৰিকা স্বৰ্গীয়াৰী স্বামীৰ নাম: হেমন্ত স্বৰ্গীয়াৰী ঘৰ নং : ৩৪১ বয়স : 29 লিঙ্গ : মহিলা	LQW0082818 ফটো উপলব্ধ	878 নাম : কৌশিক শালৈ পিতাৰ নাম: অনন্ত শালৈ ঘৰ নং : 444 বয়স : 21 লিঙ্গ : পুৰুষ	LQW2022051 ফটো উপলব্ধ	879 নাম : অনিতা বৰ্মন স্বামীৰ নাম: জিতেন বৰ্মন ঘৰ নং : 469 বয়স : 30 লিঙ্গ : মহিলা	LQW0539866 ফটো উপলব্ধ
880 নাম : মণিষা ৰাজবংশী পিতাৰ নাম: সনাতন ৰাজবংশী ঘৰ নং : 510 বয়স : 23 লিঙ্গ : মহিলা	LQW1462811 ফটো উপলব্ধ	881 নাম : দ্বীপেন দাস পিতাৰ নাম: সুনীল দাস ঘৰ নং : 517 বয়স : 37 লিঙ্গ : পুৰুষ	LQW2001121 ফটো উপলব্ধ	S2 882 নাম : সুনিতা বৈশ্য স্বামীৰ নাম: বিপ্লব বৈশ্য ঘৰ নং : 65 বয়স : 23 লিঙ্গ : মহিলা	LQW1439439 ফটো উপলব্ধ
883 নাম : ৰাজীৱ বৰ্মন পিতাৰ নাম: ভৈৰৱ বৰ্মন ঘৰ নং : ৮৮৮(ক) বয়স : 27 লিঙ্গ : পুৰুষ	LQW0275396 ফটো উপলব্ধ	884 নাম : গগন বাৰ্মন বাৰ্মন মাতৃৰ নাম: দেবজাণী বাৰ্মন দেবজাণী ঘৰ নং : 260 বয়স : 22 লিঙ্গ : পুৰুষ	LQW1541754 ফটো উপলব্ধ	885 নাম : কৰবী ঠাকুৰীয়া স্বামীৰ নাম: কমল ঘৰ নং : সা/৩- কমল ৰাজবংশী বয়স : 38 লিঙ্গ : মহিলা	UUI0075028 ফটো উপলব্ধ
886 নাম : চিন্টমনি বৰ্মন পিতাৰ নাম: সনাতন বৰ্মন ঘৰ নং : হাউচ নো-72 বয়স : 22 লিঙ্গ : পুৰুষ	LQW2016608 ফটো উপলব্ধ	887 নাম : কৰবী ৰাজবংশী স্বামীৰ নাম: জিতু মনি ৰাজবংশী ঘৰ নং : ঘৰ নং 158 বয়স : 30 লিঙ্গ : মহিলা	UUI0073973 ফটো উপলব্ধ	888 নাম : পপী হাজৰিকা স্বামীৰ নাম: গিৰিন ৰাজবংশী ঘৰ নং : হাউচ নং 168 বয়স : 32 লিঙ্গ : মহিলা	UUI0051706 ফটো উপলব্ধ
889 নাম : পম্পী বৰ্মন পিতাৰ নাম: হেমন্ত বৰ্মন ঘৰ নং : ঘৰ নং 241 বয়স : 20 লিঙ্গ : মহিলা	UUI0129841 ফটো উপলব্ধ	890 নাম : কৰবী বৈশ্য স্বামীৰ নাম: হেমন্ত বৰ্মন ঘৰ নং : কদমতলা বয়স : 32 লিঙ্গ : মহিলা	LQW1542398 ফটো উপলব্ধ	891 নাম : শ্ৰেণী দাস স্বামীৰ নাম: ধনেশ্বৰ ঠাকুৰীয়া ঘৰ নং : কদমতলা বয়স : 28 লিঙ্গ : মহিলা	UUI0068726 ফটো উপলব্ধ
892 নাম : মৃদল শিল পিতাৰ নাম: ধীৰেশ্বৰ শিল ঘৰ নং : কদমতলা বয়স : 23 লিঙ্গ : পুৰুষ	LQW1471143 ফটো উপলব্ধ	893 নাম : জিন্ট বৈশ্য পিতাৰ নাম: মানীক বৈশ্য ঘৰ নং : কদমতলা বয়স : 21 লিঙ্গ : পুৰুষ	LQW1991058 ফটো উপলব্ধ	894 নাম : জ্যোতিসান শৰ্মা পিতাৰ নাম: কমল শৰ্মা ঘৰ নং : কদমতলা বয়স : 19 লিঙ্গ : পুৰুষ	UUI0125856 ফটো উপলব্ধ
895 নাম : কংকনা বৈশ্য স্বামীৰ নাম: ৰবেন বৈশ্য ঘৰ নং : না বয়স : 35 লিঙ্গ : মহিলা	LQZ0012237 ফটো উপলব্ধ	896 নাম : দ্বীপেন ঠাকুৰীয়া পিতাৰ নাম: উমেশ ঠাকুৰীয়া ঘৰ নং : বয়স : 41 লিঙ্গ : পুৰুষ	LQW1006775 ফটো উপলব্ধ		



897	1	UUJ0157834
নাম : মনুয় ৰাজবংশী পিতাৰ নাম: প্ৰদীপ ৰাজবংশী ঘৰ নং : 170 বয়স : 20 লিঙ্গ : পুৰুষ		
ফটো উপলব্ধ		

898	1	LQW0500991
নাম : উৎপল ৰাজবংশী পিতাৰ নাম: কৈল্যাশ ৰাজবংশী ঘৰ নং : 154 বয়স : 24 লিঙ্গ : পুৰুষ		
ফটো উপলব্ধ		

899	1	UUJ0178574
নাম : গায়ত্ৰী ৰাজবংশী স্বামীৰ নাম: দিপাংকৰ ডেকা ঘৰ নং : 163 বয়স : 29 লিঙ্গ : মহিলা		
ফটো উপলব্ধ		

900	1	UUJ0178988
নাম : জুৰি বৈশ্য স্বামীৰ নাম: ভবেন বৈশ্য ঘৰ নং : 318 বয়স : 32 লিঙ্গ : মহিলা		
ফটো উপলব্ধ		

901	1	UUJ0179101
নাম : সুপ্ৰিয়া দাস স্বামীৰ নাম: দিপেন বৈশ্য ঘৰ নং : 318 বয়স : 21 লিঙ্গ : মহিলা		
ফটো উপলব্ধ		

902	1	UUJ0180810
নাম : মনিকা ৰামচিয়াৰী পাঠক স্বামীৰ নাম: গোবিন্দ পাঠক ঘৰ নং : 263 বয়স : 28 লিঙ্গ : মহিলা		
ফটো উপলব্ধ		

903	1	UUJ0183723
নাম : প্ৰনিতা কলিতা স্বামীৰ নাম: ৰাজীব বৰ্মন ঘৰ নং : 263 বয়স : 20 লিঙ্গ : মহিলা		
ফটো উপলব্ধ		

904	1	UUJ0194472
নাম : নিবেদিতা ৰয় স্বামীৰ নাম: সঞ্জীৱ ৰাজবংশী ঘৰ নং : 178 বয়স : 32 লিঙ্গ : মহিলা		
ফটো উপলব্ধ		



905	1	UUI0196832
নাম : বৰখা বেজবৰুৱা স্বামীৰ নাম : ৰাজু তালুকদাৰ ঘৰ নং : 257 বয়স : 19 লিঙ্গ : মহিলা		ফটো উপলব্ধ

906	1	UUI0204024
নাম : সন্তোষ ৰামচিয়াৰী মাতৃৰ নাম : লীলাবতী ৰামচিয়াৰী ঘৰ নং : কদমতলা বয়স : 18 লিঙ্গ : পুৰুষ		ফটো উপলব্ধ

ভোটাৰৰ সাৰাংশ

A) ভোটাৰৰ সংখ্যা

	তালিকাৰ প্ৰকাৰ	তালিকাৰ চিনাক্তকৰণ	ভোটাৰৰ সংখ্যা							
			পুৰুষ	মহিলা	৩য় লিঙ্গ	মুঠ				
I	মূল তালিকা	মূল তালিকা	বিশেষ সংশোধন, 2026 চনৰ পূৰ্বৰ 2025 চনৰ মূল তালিকাৰ লগত থকা সংযোজন সমূহ একত্ৰিতকৰন কৰা তালিকা।				453	443	0	896
II	যোগ তালিকা	পৰিপূৰক 1	বিশেষ সংক্ষিপ্ত সংশোধন, 2026				2	6	0	8
		পৰিপূৰক 2	অনবিচ্ছিন্ন সংশোধন 2026				1	1	0	2
			মুঠ				3	7	0	10
III	বিয়োজন তালিকা	পৰিপূৰক 1	বিশেষ সংক্ষিপ্ত সংশোধন, 2026				36	51	0	87
		পৰিপূৰক 2	অনবিচ্ছিন্ন সংশোধন 2026				1	3	0	4
			মুঠ				37	54	0	91
IV	লিংগ ক্ষেত্ৰত পৰিবৰ্তনৰ বাবে পাৰ্থক্য					0	0	0	0	
এই সংশোধনৰ পিছত ভোটাৰ তালিকাত ভোটাৰৰ মুঠ সংখ্যা (I+II-III+IV)						419	396	0	815	

B) শুধৰনীৰ সংখ্যা

তালিকাৰ প্ৰকাৰ	তালিকাৰ চিনাক্তকৰণ	শুধৰনীৰ সংখ্যা
পৰিপূৰক 1	বিশেষ সংক্ষিপ্ত সংশোধন, 2026	4
পৰিপূৰক 2	অনবিচ্ছিন্ন সংশোধন 2026	2
	মুঠ	6

নিৰ্বাচক পঞ্জীয়ন বিষয়াৰ স্বাক্ষৰ

E-মূত, S-স্থানান্তৰিত/ বাসস্থান পৰিবৰ্তন, R-প্ৰতিলিপি, M-নিখোজ, Q-অযোগ্য