



## ভোটাৰ তালিকা 2026 S03 অসম

বিধানসভা সমষ্টিৰ নম্বৰ, নাম আৰু সংৰক্ষণৰ স্থিতি : 42 - বাক্সা (অনুসূচিত জনজাতি)		খণ্ড নং : 217																			
এই বিধানসভা সমষ্টিত কোন সংসদীয় সমষ্টিৰ অন্তৰ্গত তাৰ নম্বৰ, নাম আৰু সংৰক্ষণ স্থিতি : 1 - কোকৰাঝাৰ (অনুসূচিত জনজাতি)																					
1. সংশোধনৰ বিৱৰণ																					
সংশোধনৰ বছৰ	2026	তালিকাৰ চিনাক্তকৰণ																			
ভিত্তি তাৰিখ	01-04-2026	বিশেষ সংশোধন, 2026 চনৰ পূৰ্বৰ 2025 চনৰ মূল তালিকাৰ লগত থকা সংযোজন সমূহ একত্ৰিতকৰণ কৰা তালিকা।																			
সংশোধনৰ প্ৰকাৰ	বিশেষ সংশোধন 2026																				
প্ৰকাশনৰ তাৰিখ	23-03-2026																				
2. খণ্ড আৰু ভোটগ্ৰহন কেন্দ্ৰৰ বিৱৰণ																					
খণ্ডৰ অন্তৰ্গত এলেকা সমূহৰ নম্বৰ আৰু নাম																					
1-কালজাৰ	<table border="1" style="width: 100%; border-collapse: collapse;"> <tr> <td>মূল চহৰ/গাওঁ</td> <td>: কালজাৰ</td> </tr> <tr> <td>ৱাৰ্ড নং</td> <td>:</td> </tr> <tr> <td>ডাকঘৰ</td> <td>: বৰমা</td> </tr> <tr> <td>পুলিচ থানা</td> <td>: বৰমা</td> </tr> <tr> <td>ব্লক</td> <td>: টিহু-বৰমা</td> </tr> <tr> <td>ৰাজহ চক্ৰ</td> <td>: বৰমা</td> </tr> <tr> <td>জিলা</td> <td>: বাক্সা</td> </tr> <tr> <td>পিনকোড</td> <td>: 781346</td> </tr> </table>					মূল চহৰ/গাওঁ	: কালজাৰ	ৱাৰ্ড নং	:	ডাকঘৰ	: বৰমা	পুলিচ থানা	: বৰমা	ব্লক	: টিহু-বৰমা	ৰাজহ চক্ৰ	: বৰমা	জিলা	: বাক্সা	পিনকোড	: 781346
মূল চহৰ/গাওঁ	: কালজাৰ																				
ৱাৰ্ড নং	:																				
ডাকঘৰ	: বৰমা																				
পুলিচ থানা	: বৰমা																				
ব্লক	: টিহু-বৰমা																				
ৰাজহ চক্ৰ	: বৰমা																				
জিলা	: বাক্সা																				
পিনকোড	: 781346																				
3. ভোটগ্ৰহন কেন্দ্ৰৰ বিৱৰণ																					
ভোটগ্ৰহন কেন্দ্ৰৰ নম্বৰ আৰু নাম :		ভোটগ্ৰহন কেন্দ্ৰৰ প্ৰকাৰ (পুৰুষ/মহিলা/সাধাৰণ)		সাধাৰণ																	
217 - বৰমা উত্তৰ বজাৰ প্ৰাথমিক বিদ্যালয় (সোঁ শাখা)		খণ্ডৰ অন্তৰ্গত সহায়ক ভোটগ্ৰহন কেন্দ্ৰৰ সংখ্যা :		0																	
ভোটগ্ৰহন কেন্দ্ৰৰ ঠিকনা :																					
বৰমা উত্তৰ বজাৰ প্ৰাথমিক বিদ্যালয়, কোথালী নং ১, কালজাৰ																					
4. ভোটাৰৰ সংখ্যা																					
আৰম্ভনি ক্ৰমিক নং	শেষ ক্ৰমিক নং	মুঠ ভোটাৰ																			
		পুৰুষ	মহিলা	৩য় লিঙ্গ	মুঠ																
1	1165	526	567	0	1093																

নিৰ্বাচক পঞ্জীয়ন বিষয়াৰ স্বাক্ষৰ

Nazri Naksha

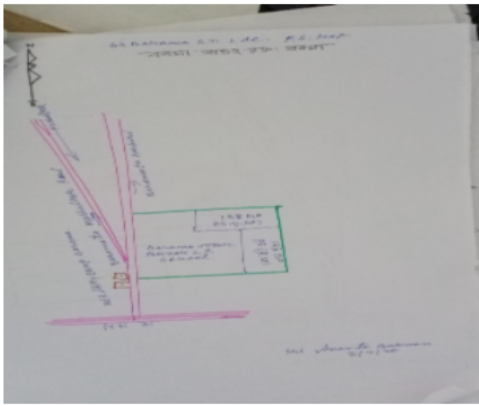

Google Map View



Polling Station Building Front View



ভোটগ্ৰহন কেন্দ্ৰৰ সন্মুখৰ দৃশ্য



Cad View

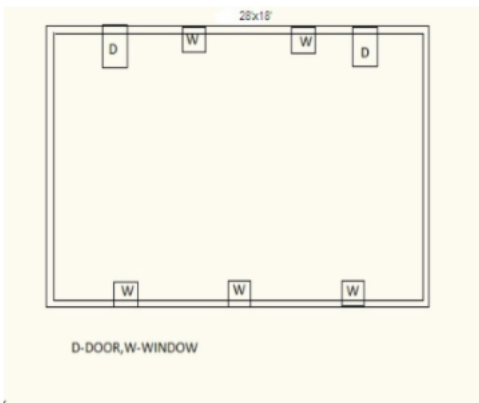

Key MAP View

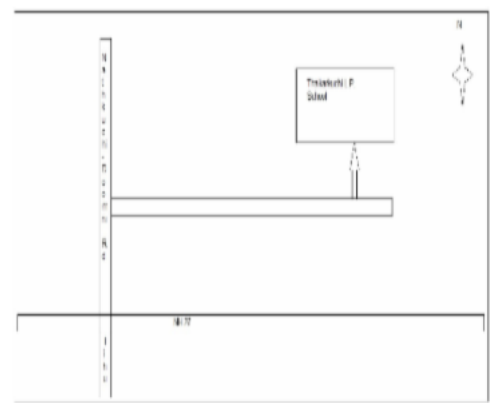



<p>S 1 MGB1317131</p> <p>নাম : সূৰেশ্বৰ বড়ো অন্যান্য: ইন্দিৰা বড়ো ঘৰ নং : 00 বয়স : 68 লিঙ্গ : পুৰুষ</p> <p>ফটো উপলব্ধ</p>	<p>2 UUI0030486</p> <p>নাম : নিৰ্মালী ডেকা ৰাজবংশী স্বামীৰ নাম: জ্যোতিষ ৰাজবংশী ঘৰ নং : 00 বয়স : 32 লিঙ্গ : মহিলা</p> <p>ফটো উপলব্ধ</p>	<p>3 UUI0031278</p> <p>নাম : প্ৰীতি বড়ো স্বামীৰ নাম: সঞ্জয় ৰাভা ঘৰ নং : 00 বয়স : 26 লিঙ্গ : মহিলা</p> <p>ফটো উপলব্ধ</p>
<p>4 LQW2012581</p> <p>নাম : অংকিতা নাৰ্জাৰী মাতৃৰ নাম: নিজৰা নাৰ্জাৰী ঘৰ নং : 1 বয়স : 22 লিঙ্গ : মহিলা</p> <p>ফটো উপলব্ধ</p>	<p>5 LQW1996842</p> <p>নাম : সূজয়দা কুইউম পিতাৰ নাম: মহিদুল ইছলাম ঘৰ নং : 01 বয়স : 21 লিঙ্গ : মহিলা</p> <p>ফটো উপলব্ধ</p>	<p>6 LQW0458943</p> <p>নাম : বনজিত বড়ো পিতাৰ নাম: যোগেন বড়ো ঘৰ নং : 01 (এ) বয়স : 25 লিঙ্গ : পুৰুষ</p> <p>ফটো উপলব্ধ</p>
<p>7 UUI0136531</p> <p>নাম : সাবান আলী পিতাৰ নাম: হৰ্জত আলী ঘৰ নং : 02 বয়স : 55 লিঙ্গ : পুৰুষ</p> <p>ফটো উপলব্ধ</p>	<p>8 UUI0136481</p> <p>নাম : হালিমা বেগম স্বামীৰ নাম: সাবান আলী ঘৰ নং : 02 বয়স : 36 লিঙ্গ : মহিলা</p> <p>ফটো উপলব্ধ</p>	<p>9 LQW0284364</p> <p>নাম : চায়া ৰানি বড়ো পিতাৰ নাম: দিগন্ত বড়ো ঘৰ নং : 2 বয়স : 25 লিঙ্গ : মহিলা</p> <p>ফটো উপলব্ধ</p>
<p>10 UUI0094714</p> <p>নাম : অনামিকা বৰো পিতাৰ নাম: বিষ্ণু বড়ো ঘৰ নং : 02 বয়স : 21 লিঙ্গ : মহিলা</p> <p>ফটো উপলব্ধ</p>	<p>11 UUI0145326</p> <p>নাম : সহিদ আখতাৰ মাতৃৰ নাম: হাছনা বেগম ঘৰ নং : 02 বয়স : 19 লিঙ্গ : পুৰুষ</p> <p>ফটো উপলব্ধ</p>	<p>12 UUI0084731</p> <p>নাম : ভনিতা ৰামচিয়াৰী পিতাৰ নাম: অজিত ৰামচিয়াৰী ঘৰ নং : 05 বয়স : 20 লিঙ্গ : মহিলা</p> <p>ফটো উপলব্ধ</p>
<p>13 UUI0088666</p> <p>নাম : জ্যোতিময় জিফু পিতাৰ নাম: অতুল চন্দ্ৰ তালুকদাৰ ঘৰ নং : 15 বয়স : 25 লিঙ্গ : পুৰুষ</p> <p>ফটো উপলব্ধ</p>	<p>14 LQW0304188</p> <p>নাম : ইনটুমণী দাস স্বামীৰ নাম: ৰত্নেশ্বৰ দাস ঘৰ নং : 18 ক বয়স : 36 লিঙ্গ : মহিলা</p> <p>ফটো উপলব্ধ</p>	<p>15 LQW0461194</p> <p>নাম : পুৰবী শৰণীয়া পিতাৰ নাম: পৰীক্ষিত শৰণীয়া ঘৰ নং : 21 বয়স : 26 লিঙ্গ : মহিলা</p> <p>ফটো উপলব্ধ</p>
<p>16 CFM1826148</p> <p>নাম : মুকন ৰামছিয়াৰী পিতাৰ নাম: ৰাজু ৰামছিয়াৰী ঘৰ নং : 1৮ বয়স : 44 লিঙ্গ : পুৰুষ</p> <p>ফটো উপলব্ধ</p>	<p>17 UUI0081786</p> <p>নাম : কমল বড়ো পিতাৰ নাম: বাহি বড়ো ঘৰ নং : 30 বয়স : 55 লিঙ্গ : পুৰুষ</p> <p>ফটো উপলব্ধ</p>	<p>18 UUI0081760</p> <p>নাম : শেরালী বড়ো স্বামীৰ নাম: কমল বড়ো ঘৰ নং : 30 বয়স : 52 লিঙ্গ : মহিলা</p> <p>ফটো উপলব্ধ</p>
<p>19 LQW0344200</p> <p>নাম : ৰিডিপ বড়ো পিতাৰ নাম: কমলা বড়ো ঘৰ নং : 30 বয়স : 29 লিঙ্গ : পুৰুষ</p> <p>ফটো উপলব্ধ</p>	<p>20 UUI0081794</p> <p>নাম : ৰিডিপ বড়ো পিতাৰ নাম: কমল বড়ো ঘৰ নং : 30 বয়স : 29 লিঙ্গ : পুৰুষ</p> <p>ফটো উপলব্ধ</p>	<p>21 LQW0263012</p> <p>নাম : সংগিতা বড়ো পিতাৰ নাম: সনজয় বড়ো ঘৰ নং : ৩৬ বয়স : 28 লিঙ্গ : মহিলা</p> <p>ফটো উপলব্ধ</p>
<p>22 LQW0407445</p> <p>নাম : প্ৰিয়ঙ্কা বসুমতাৰী স্বামীৰ নাম: দেবোজিত ৰামছিয়াৰী ঘৰ নং : ৩৭ বয়স : 27 লিঙ্গ : মহিলা</p> <p>ফটো উপলব্ধ</p>	<p>23 LQW1561232</p> <p>নাম : মঙ্গল ৰাভা পিতাৰ নাম: কামেশ্বৰ ৰাভা ঘৰ নং : 39 বয়স : 39 লিঙ্গ : পুৰুষ</p> <p>ফটো উপলব্ধ</p>	<p>24 LQW1472422</p> <p>নাম : দেবা ঠাকুৰ পিতাৰ নাম: ৰঞ্জিত ঠাকুৰ ঘৰ নং : 45 বয়স : 22 লিঙ্গ : পুৰুষ</p> <p>ফটো উপলব্ধ</p>
<p>25 LQW1427160</p> <p>নাম : নয়ন মনি বড়ো স্বামীৰ নাম: মংগল বড়ো ঘৰ নং : 53 বয়স : 53 লিঙ্গ : মহিলা</p> <p>ফটো উপলব্ধ</p>	<p>26 LQW1426873</p> <p>নাম : সঞ্জয় বড়ো পিতাৰ নাম: মংগল বড়ো ঘৰ নং : 53 বয়স : 27 লিঙ্গ : পুৰুষ</p> <p>ফটো উপলব্ধ</p>	<p>27 LQW0522755</p> <p>নাম : জয়ন্ত বড়ো পিতাৰ নাম: মংগল বড়ো বড়ো ঘৰ নং : 53 বয়স : 24 লিঙ্গ : পুৰুষ</p> <p>ফটো উপলব্ধ</p>
<p>E 28 LQW0386920</p> <p>নাম : সনোজ বড়ো পিতাৰ নাম: ৰম্য বড়ো ঘৰ নং : ৫৮ বয়স : 27 লিঙ্গ : পুৰুষ</p> <p>ফটো উপলব্ধ</p>	<p>29 LQW0386904</p> <p>নাম : পিংকী বড়ো স্বামীৰ নাম: মনোজ বড়ো ঘৰ নং : ৫৮ বয়স : 26 লিঙ্গ : মহিলা</p> <p>ফটো উপলব্ধ</p>	<p>30 UUI0102814</p> <p>নাম : তিতিমালী বড়ো স্বামীৰ নাম: দিনেশ মেধি ঘৰ নং : 65 বয়স : 28 লিঙ্গ : মহিলা</p> <p>ফটো উপলব্ধ</p>



31 নাম : মানিক মেধী পিতাৰ নাম: উপেন ঘৰ নং : ৭০ বয়স : 50 লিঙ্গ : পুৰুষ	LQW1127420 ফটো উপলব্ধ	32 নাম : বমী মেধী অন্যান্য: সদা মেধী ঘৰ নং : ৭০ বয়স : 50 লিঙ্গ : মহিলা	LQW1137300 ফটো উপলব্ধ	33 নাম : দৰ্পনা মেধী স্বামীৰ নাম: মানিক ঘৰ নং : ৭০ বয়স : 47 লিঙ্গ : মহিলা	LQW1127431 ফটো উপলব্ধ
34 নাম : প্ৰনামিকা মেধী পিতাৰ নাম: মানিক মেধী ঘৰ নং : 70 বয়স : 19 লিঙ্গ : মহিলা	UUI0093716 ফটো উপলব্ধ	35 নাম : অতুল ৰাভা পিতাৰ নাম: উজনা ৰাম ৰাভা ঘৰ নং : ৭১ বয়স : 53 লিঙ্গ : পুৰুষ	LQW1127453 ফটো উপলব্ধ	36 নাম : ধৰ্মেশ্বৰী ৰাভা স্বামীৰ নাম: অতুল ৰাভা ঘৰ নং : ৭১ বয়স : 51 লিঙ্গ : মহিলা	LQW1127464 ফটো উপলব্ধ
37 নাম : শশাঙ্ক ৰাভা পিতাৰ নাম: অতুল ৰাভা ঘৰ নং : 71 বয়স : 24 লিঙ্গ : পুৰুষ	LQW0488080 ফটো উপলব্ধ	38 নাম : কামেশ্বৰ ৰাভা পিতাৰ নাম: উজনা ৰাভা ঘৰ নং : ৭২ বয়স : 64 লিঙ্গ : পুৰুষ	LQW1127475 ফটো উপলব্ধ	39 নাম : সোণেশ্বৰী ৰাভা স্বামীৰ নাম: কামেশ্বৰ ৰাভা ঘৰ নং : ৭২ বয়স : 58 লিঙ্গ : মহিলা	LQW1127486 ফটো উপলব্ধ
40 নাম : জ্যোতিষ ৰাভা পিতাৰ নাম: কামেশ্বৰ ঘৰ নং : ৭২ বয়স : 36 লিঙ্গ : পুৰুষ	LQW1127500 ফটো উপলব্ধ	41 নাম : ৰাজেশ্বৰ ৰাভা পিতাৰ নাম: কামেশ্বৰ ঘৰ নং : ৭২ বয়স : 33 লিঙ্গ : পুৰুষ	LQW1127497 ফটো উপলব্ধ	42 নাম : শুদ্ধ ৰাভা পিতাৰ নাম: জীবেশ্বৰ ঘৰ নং : ৭৩ বয়স : 53 লিঙ্গ : পুৰুষ	LQW1127566 ফটো উপলব্ধ
43 নাম : নিৰেন ৰাভা পিতাৰ নাম: জীবেশ্বৰ ৰাভা ঘৰ নং : ৭৩ বয়স : 50 লিঙ্গ : পুৰুষ	LQW1127588 ফটো উপলব্ধ	44 নাম : মুকতা ৰাভা স্বামীৰ নাম: শুদ্ধ ঘৰ নং : ৭৩ বয়স : 48 লিঙ্গ : মহিলা	LQW1127577 ফটো উপলব্ধ	45 নাম : মৰমী বৰ্মন স্বামীৰ নাম: নিৰেন ঘৰ নং : ৭৩ বয়স : 46 লিঙ্গ : মহিলা	LQW1127522 ফটো উপলব্ধ
46 নাম : সুৰজিত ৰাভা পিতাৰ নাম: ধনেশ্বৰ ৰাভা ঘৰ নং : ৭৩ বয়স : 38 লিঙ্গ : পুৰুষ	LQW1127555 ফটো উপলব্ধ	47 নাম : বনজিত ৰাভা পিতাৰ নাম: ধনেশ্বৰ বড়ো ঘৰ নং : ৭৩ বয়স : 36 লিঙ্গ : পুৰুষ	LQW0225599 ফটো উপলব্ধ	48 নাম : অপৰাজিতা ৰাভা অন্যান্য: সুৰজিৎ ৰাভা ঘৰ নং : তেঁসন্তোৰ বয়স : 28 লিঙ্গ : মহিলা	LQW0474015 ফটো উপলব্ধ
49 নাম : ধৃতিস্মিতা ৰাভা পিতাৰ নাম: শুদ্ধ ৰাভা ঘৰ নং : ৭৩ বয়স : 25 লিঙ্গ : মহিলা	LQW0279802 ফটো উপলব্ধ	50 নাম : ৰজত ৰাভা পিতাৰ নাম: উজনা ঘৰ নং : ৭৩ক বয়স : 61 লিঙ্গ : পুৰুষ	LQW1127599 ফটো উপলব্ধ	51 নাম : শৰ্মিলা ৰাভা স্বামীৰ নাম: ৰজত ঘৰ নং : ৭৩ক বয়স : 53 লিঙ্গ : মহিলা	LQW1127602 ফটো উপলব্ধ
52 নাম : যোগেন ৰাভা পিতাৰ নাম: ভাবিৰাম ঘৰ নং : ৭৪ বয়স : 56 লিঙ্গ : পুৰুষ	LQW1127624 ফটো উপলব্ধ	53 নাম : অজয় ৰাভা পিতাৰ নাম: ভাবি ৰাম ৰাভা ঘৰ নং : ৭৪ বয়স : 54 লিঙ্গ : পুৰুষ	LQW1127657 ফটো উপলব্ধ	54 নাম : ললিতা ৰাভা স্বামীৰ নাম: যোগেন ঘৰ নং : ৭৪ বয়স : 53 লিঙ্গ : মহিলা	LQW1127635 ফটো উপলব্ধ
55 নাম : দৈবকী ৰাভা স্বামীৰ নাম: অজয় ঘৰ নং : ৭৪ বয়স : 45 লিঙ্গ : মহিলা	LQW1127668 ফটো উপলব্ধ	56 নাম : বিজয় ৰাভা পিতাৰ নাম: ভাবিৰাম ঘৰ নং : ৭৪ বয়স : 43 লিঙ্গ : পুৰুষ	LQW1127680 ফটো উপলব্ধ	57 নাম : মিনতি ৰাভা পিতাৰ নাম: ধাৰেন ঘৰ নং : ৭৪ বয়স : 36 লিঙ্গ : মহিলা	LQW1127679 ফটো উপলব্ধ
58 নাম : মিন্টু ৰাভা পিতাৰ নাম: যোগেন ৰাভা ঘৰ নং : ৭৪ বয়স : 35 লিঙ্গ : পুৰুষ	LQW1945886 ফটো উপলব্ধ	S 59 নাম : সান্তনা ৰাভা পিতাৰ নাম: যোগেন ৰাভা ঘৰ নং : ৭৪ বয়স : 33 লিঙ্গ : মহিলা	LQW1945897 ফটো উপলব্ধ	60 নাম : উপমা ৰাভা পিতাৰ নাম: জগেন ৰাভা ঘৰ নং : ৭৪ বয়স : 28 লিঙ্গ : মহিলা	LQW0128488 ফটো উপলব্ধ



61 নাম : অক্ষয় ৰাভা পিতাৰ নাম: অজয় ৰাভা ঘৰ নং : ৭৪ বয়স : 25 লিঙ্গ : পুৰুষ	LQW0271197 ফটো উপলব্ধ	62 নাম : খগেন ৰাভা পিতাৰ নাম: ভাৰিৰাম ঘৰ নং : ৭৫ বয়স : 58 লিঙ্গ : পুৰুষ	LQW1127691 ফটো উপলব্ধ	63 নাম : মিনতি ৰাভা পিতাৰ নাম: খগেন ৰাভা ঘৰ নং : ৭৫ বয়স : 34 লিঙ্গ : মহিলা	LQW1945911 ফটো উপলব্ধ
64 নাম : ৰঞ্জিত ৰাভা পিতাৰ নাম: খগেন ৰাভা ঘৰ নং : ৭৫ বয়স : 32 লিঙ্গ : পুৰুষ	LQW1945900 ফটো উপলব্ধ	65 নাম : কণ্ঠজিত ৰাভা পিতাৰ নাম: খগেন ৰাভা ঘৰ নং : ৭৫ বয়স : 29 লিঙ্গ : পুৰুষ	LQW0264655 ফটো উপলব্ধ	66 নাম : কন্দৰ্প ৰাভা পিতাৰ নাম: খগেন ৰাভা ঘৰ নং : ৭৫ বয়স : 25 লিঙ্গ : পুৰুষ	LQW0274522 ফটো উপলব্ধ
E 67 নাম : নাৰায়ন ৰাভা পিতাৰ নাম: ৰবীন ঘৰ নং : ৭৬ বয়স : 44 লিঙ্গ : পুৰুষ	LQW1127726 ফটো উপলব্ধ	68 নাম : হিৰণ্য ৰাভা পিতাৰ নাম: ৰবীন ঘৰ নং : ৭৬ বয়স : 43 লিঙ্গ : পুৰুষ	LQW1127737 ফটো উপলব্ধ	69 নাম : প্ৰতিমা ৰাভা স্বামীৰ নাম: হিৰণ্য ঘৰ নং : ৭৬ বয়স : 40 লিঙ্গ : মহিলা	LQW1127748 ফটো উপলব্ধ
70 নাম : মিনতি ৰাভা স্বামীৰ নাম: নাৰায়ন ঘৰ নং : ৭৬ বয়স : 37 লিঙ্গ : মহিলা	LQW1127759 ফটো উপলব্ধ	71 নাম : অভিজিত ৰাভা পিতাৰ নাম: হিৰণ্য ৰাভা ঘৰ নং : 76 বয়স : 20 লিঙ্গ : পুৰুষ	UUI0053561 ফটো উপলব্ধ	72 নাম : বীনা ৰাভা স্বামীৰ নাম: ৰমেন ঘৰ নং : ৭৭ বয়স : 57 লিঙ্গ : মহিলা	LQW1127771 ফটো উপলব্ধ
73 নাম : জিতেন ৰাভা পিতাৰ নাম: ৰমেন ৰাভা ঘৰ নং : ৭৭ বয়স : 36 লিঙ্গ : পুৰুষ	LQW0226845 ফটো উপলব্ধ	74 নাম : প্ৰাঞ্জিত ৰাভা পিতাৰ নাম: ৰমেন ঘৰ নং : ৭৭ বয়স : 36 লিঙ্গ : পুৰুষ	LQW1127782 ফটো উপলব্ধ	75 নাম : বিংকি গোস্বামী স্বামীৰ নাম: ত্ৰিদীপ ৰাভা ঘৰ নং : 77 বয়স : 31 লিঙ্গ : মহিলা	UUI0071928 ফটো উপলব্ধ
76 নাম : বৰ্ণালী ৰাভা স্বামীৰ নাম: জিতেন ৰাভা ঘৰ নং : ৭৭ বয়স : 29 লিঙ্গ : মহিলা	LQW0226985 ফটো উপলব্ধ	77 নাম : ত্ৰিদীপ ৰাভা পিতাৰ নাম: অতুল ৰাভা ঘৰ নং : ৭৭ বয়স : 28 লিঙ্গ : পুৰুষ	LQW0227017 ফটো উপলব্ধ	78 নাম : মাইন ৰাভা পিতাৰ নাম: অতুল ৰাভা ঘৰ নং : 77 বয়স : 25 লিঙ্গ : মহিলা	LQW0444703 ফটো উপলব্ধ
79 নাম : দিপালী ৰাভা স্বামীৰ নাম: মহেন্দ্ৰ ঘৰ নং : ৭৮ বয়স : 53 লিঙ্গ : মহিলা	LQW1127851 ফটো উপলব্ধ	80 নাম : হেমন্ত ৰাভা পিতাৰ নাম: মহেন্দ্ৰ ঘৰ নং : ৭৮ বয়স : 37 লিঙ্গ : পুৰুষ	LQW1127862 ফটো উপলব্ধ	81 নাম : জয়ন্ত ৰাভা পিতাৰ নাম: মহেন্দ্ৰ ঘৰ নং : ৭৮ বয়স : 36 লিঙ্গ : পুৰুষ	LQW1127873 ফটো উপলব্ধ
82 নাম : পাৰ্বতী ৰাভা স্বামীৰ নাম: হেমন্ত ৰাভা ঘৰ নং : ৭৮ বয়স : 33 লিঙ্গ : মহিলা	LQW0313056 ফটো উপলব্ধ	83 নাম : ৰজনী ৰাভা পিতাৰ নাম: বিৰেন ৰাভা ঘৰ নং : 78 বয়স : 22 লিঙ্গ : পুৰুষ	LQW1480755 ফটো উপলব্ধ	84 নাম : অঞ্জলী বড়ো স্বামীৰ নাম: ৰজনী ৰাভা ঘৰ নং : 78 বয়স : 21 লিঙ্গ : মহিলা	UUI0037853 ফটো উপলব্ধ
85 নাম : দুৰ্গেশ্বৰী ৰাভা স্বামীৰ নাম: বিৰেন ঘৰ নং : ৭৮ বয়স : 52 লিঙ্গ : মহিলা	LQW1127908 ফটো উপলব্ধ	86 নাম : মৌচুমী ৰাভা পিতাৰ নাম: বিৰেন ৰাভা ঘৰ নং : ৭৮ বয়স : 28 লিঙ্গ : মহিলা	LQW0227447 ফটো উপলব্ধ	87 নাম : ৰামচৰন ৰাভা পিতাৰ নাম: উমেশ ঘৰ নং : ৭৯ বয়স : 47 লিঙ্গ : পুৰুষ	LQW1127931 ফটো উপলব্ধ
88 নাম : হৰি চৰণ ৰাভা পিতাৰ নাম: উমেশ ঘৰ নং : ৭৯ বয়স : 47 লিঙ্গ : পুৰুষ	LQW1127942 ফটো উপলব্ধ	89 নাম : নিৰপমা দাস ৰাভা স্বামীৰ নাম: হৰিচৰন ৰাভা ঘৰ নং : ৭৯ বয়স : 46 লিঙ্গ : মহিলা	LQW0010462 ফটো উপলব্ধ	90 নাম : চানেকী ৰাভা স্বামীৰ নাম: ৰামচৰন ৰাভা ঘৰ নং : ৭৯ বয়স : 40 লিঙ্গ : মহিলা	LQW0010463 ফটো উপলব্ধ



91 নাম : বিজু ৰাভা স্বামীৰ নাম : জিতু ৰাভা ঘৰ নং : ৭৯ বয়স : 36 লিঙ্গ : মহিলা	LQW0227678 ফটো উপলব্ধ	92 নাম : জিতু ৰাভা পিতাৰ নাম : উমেশ ঘৰ নং : ৭৯ বয়স : 36 লিঙ্গ : পুৰুষ	LQW1127953 ফটো উপলব্ধ	93 নাম : মুকট ৰাভা পিতাৰ নাম : বাবুল ৰাভা ঘৰ নং : ৭৯ বয়স : 34 লিঙ্গ : পুৰুষ	LQW0227728 ফটো উপলব্ধ
94 নাম : নিকুমনি ৰাভা পিতাৰ নাম : ৰামচৰন ৰাভা ঘৰ নং : 79 বয়স : 19 লিঙ্গ : মহিলা	UUI0126649 ফটো উপলব্ধ	95 নাম : শুখনা ৰাভা পিতাৰ নাম : নলো ঘৰ নং : ৮২ বয়স : 55 লিঙ্গ : পুৰুষ	LQW1127964 ফটো উপলব্ধ	96 নাম : প্ৰমিলা ৰাভা স্বামীৰ নাম : শুখনা ৰাভা ঘৰ নং : ৮২ বয়স : 50 লিঙ্গ : মহিলা	LQW1127975 ফটো উপলব্ধ
97 নাম : টমাচ ৰাভা পিতাৰ নাম : শুখনা ৰাভা ঘৰ নং : ৮২ বয়স : 27 লিঙ্গ : পুৰুষ	LQW0223602 ফটো উপলব্ধ	98 নাম : প্ৰেৰণা ৰাভা মাতৃৰ নাম : ফুলেশ্বৰি ৰাভা ঘৰ নং : ৮২ বয়স : 24 লিঙ্গ : মহিলা	LQW0498998 ফটো উপলব্ধ	99 নাম : লেবো ৰাভা পিতাৰ নাম : নালা ৰাভা ঘৰ নং : ৮২(এ) বয়স : 57 লিঙ্গ : পুৰুষ	LQW0280164 ফটো উপলব্ধ
100 নাম : ফুলেশ্বৰী ৰাভা স্বামীৰ নাম : লেবো ৰাভা ঘৰ নং : 82(এ) বয়স : 40 লিঙ্গ : মহিলা	LQW0280149 ফটো উপলব্ধ	101 নাম : গনেশ মেধী পিতাৰ নাম : সুৰেন ঘৰ নং : ৮৩ বয়স : 53 লিঙ্গ : পুৰুষ	LQW1127997 ফটো উপলব্ধ	102 নাম : মালতী তামলী স্বামীৰ নাম : কৈলাশ ঘৰ নং : ৮৪ বয়স : 80 লিঙ্গ : মহিলা	LQW1128014 ফটো উপলব্ধ
103 নাম : দেবজিত তামলী পিতাৰ নাম : কৈলাশ ঘৰ নং : ৮৪ বয়স : 49 লিঙ্গ : পুৰুষ	LQW1128025 ফটো উপলব্ধ	104 নাম : বিমলা তামলী স্বামীৰ নাম : দেবজিত ঘৰ নং : ৮৪ বয়স : 48 লিঙ্গ : মহিলা	LQW1128036 ফটো উপলব্ধ	105 নাম : হৰেন্দ্ৰ চন্দ্ৰ ৰয় পিতাৰ নাম : লোহিত ঘৰ নং : ৮৫ বয়স : 71 লিঙ্গ : পুৰুষ	LQW1128047 ফটো উপলব্ধ
106 নাম : উম্মীলা মেধি স্বামীৰ নাম : হৰেন্দ্ৰ চন্দ্ৰ ৰয় ঘৰ নং : ৮৫ বয়স : 59 লিঙ্গ : মহিলা	LQW1128058 ফটো উপলব্ধ	107 নাম : বিষ্ণুমানি ৰয় পিতাৰ নাম : হৰেন ৰয় ঘৰ নং : ৮৫ বয়স : 40 লিঙ্গ : পুৰুষ	LQW1128069 ফটো উপলব্ধ	108 নাম : নয়নমনি ৰয় পিতাৰ নাম : হৰেন ৰয় ঘৰ নং : 85 বয়স : 38 লিঙ্গ : মহিলা	UUI0040733 ফটো উপলব্ধ
109 নাম : বিনয় বড়ো পিতাৰ নাম : ৰত্নেশ্বৰ বড়ো ঘৰ নং : ৮৫ বয়স : 36 লিঙ্গ : পুৰুষ	LQW0010465 ফটো উপলব্ধ	110 নাম : ৰপশিখা মেধি স্বামীৰ নাম : ৰিংকুমনি ৰয় ঘৰ নং : 85 বয়স : 35 লিঙ্গ : মহিলা	UUI0036095 ফটো উপলব্ধ	111 নাম : জিমী শূৰ্গীয়াৰী স্বামীৰ নাম : বিনয় বড়ো ঘৰ নং : ৮৫ বয়স : 28 লিঙ্গ : মহিলা	LQW0230649 ফটো উপলব্ধ
112 নাম : জয়মতী মেধি পিতাৰ নাম : গৌৰক ঘৰ নং : ৮৬ বয়স : 46 লিঙ্গ : মহিলা	LQW1128081 ফটো উপলব্ধ	113 নাম : নলিনী মেধি পিতাৰ নাম : গৌৰক ঘৰ নং : ৮৬ বয়স : 42 লিঙ্গ : মহিলা	LQW1128092 ফটো উপলব্ধ	114 নাম : মায়ী বৰ্মন স্বামীৰ নাম : ৰমেশ ঘৰ নং : ৮৬ বয়স : 62 লিঙ্গ : মহিলা	LQW1128116 ফটো উপলব্ধ
R 115 নাম : ধীৰেন বৰ্মন পিতাৰ নাম : অঞ্জি ঘৰ নং : ৮৭ বয়স : 58 লিঙ্গ : পুৰুষ	LQW1128149 ফটো উপলব্ধ	S 116 নাম : ৰেন বৰ্মন স্বামীৰ নাম : ধীৰেন বৰ্মন ঘৰ নং : ৮৭ বয়স : 52 লিঙ্গ : মহিলা	LQW1128150 ফটো উপলব্ধ	117 নাম : জিতু বৰ্মন পিতাৰ নাম : ৰমেশ ঘৰ নং : ৮৭ বয়স : 40 লিঙ্গ : পুৰুষ	LQW1128127 ফটো উপলব্ধ
S 118 নাম : ৰেখা বৰ্মন পিতাৰ নাম : ধীৰেন বৰ্মন ঘৰ নং : ৮৭ বয়স : 89 লিঙ্গ : মহিলা	LQW0415158 ফটো উপলব্ধ	119 নাম : মৃদুল বৰ্মন পিতাৰ নাম : ৰমেশ ঘৰ নং : ৮৭ বয়স : 37 লিঙ্গ : পুৰুষ	LQW1128138 ফটো উপলব্ধ	120 নাম : সুৰভী বৰ্মন স্বামীৰ নাম : মৃদুল বৰ্মন ঘৰ নং : ৮৭ বয়স : 32 লিঙ্গ : মহিলা	LQW1137344 ফটো উপলব্ধ



<p>S 121 LQW0415547</p> <p>নাম : হৰিচৰণ বৰ্মন পিতাৰ নাম: ধীৰেন্দ্ৰ বৰ্মন ঘৰ নং : ৮৮ বয়স : ৪৭ লিঙ্গ : পুৰুষ</p> <p>ফটো উপলব্ধ</p>	<p>122 LQW1128161</p> <p>নাম : শৰত বৰ্মন পিতাৰ নাম: আণ্ড ঘৰ নং : ৮৮ বয়স : ৫৬ লিঙ্গ : পুৰুষ</p> <p>ফটো উপলব্ধ</p>	<p>123 LQW1128172</p> <p>নাম : ডালিমী বৰ্মন স্বামীৰ নাম: শৰত ঘৰ নং : ৮৮ বয়স : ৪৪ লিঙ্গ : মহিলা</p> <p>ফটো উপলব্ধ</p>
<p>124 LQW0010466</p> <p>নাম : ধৰনী বৰ্মন পিতাৰ নাম: শৰত বৰ্মন ঘৰ নং : ৮৮ বয়স : ৩০ লিঙ্গ : পুৰুষ</p> <p>ফটো উপলব্ধ</p>	<p>125 LQW1128183</p> <p>নাম : সুবোধ বৰ্মন পিতাৰ নাম: আণ্ড ঘৰ নং : ৮৮ বয়স : ৪৪ লিঙ্গ : পুৰুষ</p> <p>ফটো উপলব্ধ</p>	<p>126 LQW1128194</p> <p>নাম : বিজলী বৰ্মন স্বামীৰ নাম: সুবোধ ঘৰ নং : ৮৮ বয়স : ৪৪ লিঙ্গ : মহিলা</p> <p>ফটো উপলব্ধ</p>
<p>127 LQW1945433</p> <p>নাম : ভাস্কৰ বৰ্মন পিতাৰ নাম: সুবোধ বৰ্মন ঘৰ নং : ৮৮ বয়স : ৩০ লিঙ্গ : পুৰুষ</p> <p>ফটো উপলব্ধ</p>	<p>128 LQW0231878</p> <p>নাম : আকাশ বৰ্মন পিতাৰ নাম: সুবোধ বৰ্মন ঘৰ নং : ৮৮ বয়স : ২৭ লিঙ্গ : পুৰুষ</p> <p>ফটো উপলব্ধ</p>	<p>E 129 LQW1128207</p> <p>নাম : পটুল তালুকদাৰ স্বামীৰ নাম: প্ৰফুল্ল ঘৰ নং : ৯০ বয়স : ৪৪ লিঙ্গ : মহিলা</p> <p>ফটো উপলব্ধ</p>
<p>130 LQW1128218</p> <p>নাম : সুভাষ তালুকদাৰ পিতাৰ নাম: প্ৰফুল্ল ঘৰ নং : ৯০ বয়স : ৪৯ লিঙ্গ : পুৰুষ</p> <p>ফটো উপলব্ধ</p>	<p>131 LQW1128229</p> <p>নাম : হৰেশ্বৰী তালুকদাৰ স্বামীৰ নাম: সুভাষ ঘৰ নং : ৯০ বয়স : ৪৬ লিঙ্গ : মহিলা</p> <p>ফটো উপলব্ধ</p>	<p>132 LQW0232298</p> <p>নাম : মিন দাস স্বামীৰ নাম: কমলকৃষ্ণ তালুকদাৰ ঘৰ নং : ৯০ বয়স : ৪৪ লিঙ্গ : মহিলা</p> <p>ফটো উপলব্ধ</p>
<p>133 LQW1128230</p> <p>নাম : কমলকৃষ্ণ তালুকদাৰ পিতাৰ নাম: প্ৰফুল্ল ঘৰ নং : ৯০ বয়স : ৪৩ লিঙ্গ : পুৰুষ</p> <p>ফটো উপলব্ধ</p>	<p>E 134 LQW1128241</p> <p>নাম : হৰপতি তালুকদাৰ পিতাৰ নাম: হৰি ঘৰ নং : ৯১ বয়স : ৪৭ লিঙ্গ : পুৰুষ</p> <p>ফটো উপলব্ধ</p>	<p>135 LQW1128263</p> <p>নাম : পৰেশ তালুকদাৰ পিতাৰ নাম: হৰপতি ঘৰ নং : ৯১ বয়স : ৪৬ লিঙ্গ : পুৰুষ</p> <p>ফটো উপলব্ধ</p>
<p>136 LQW1128274</p> <p>নাম : বেন তালুকদাৰ স্বামীৰ নাম: পৰেশ ঘৰ নং : ৯১ বয়স : ৪৩ লিঙ্গ : মহিলা</p> <p>ফটো উপলব্ধ</p>	<p>137 LQW1128285</p> <p>নাম : নয়ন তালুকদাৰ পিতাৰ নাম: হৰপতি ঘৰ নং : ৯১ বয়স : ৩৭ লিঙ্গ : পুৰুষ</p> <p>ফটো উপলব্ধ</p>	<p>138 LQW1137355</p> <p>নাম : ৰেখা বৰ্মন তালুকদাৰ মাতৃৰ নাম: নয়ন তালুকদাৰ ঘৰ নং : ৯১ বয়স : ৩৩ লিঙ্গ : মহিলা</p> <p>ফটো উপলব্ধ</p>
<p>139 LQW0527168</p> <p>নাম : অবিনাশ তালুকদাৰ পিতাৰ নাম: পাৰ্শ্ব তালুকদাৰ ঘৰ নং : ৯১ বয়স : ২৩ লিঙ্গ : পুৰুষ</p> <p>ফটো উপলব্ধ</p>	<p>140 UUI0134353</p> <p>নাম : বনশ্ৰী তালুকদাৰ পিতাৰ নাম: মাধৱ তালুকদাৰ ঘৰ নং : ৯৪ বয়স : ২০ লিঙ্গ : মহিলা</p> <p>ফটো উপলব্ধ</p>	<p>141 LQW0259101</p> <p>নাম : বলেন তালুকদাৰ পিতাৰ নাম: তৰুন তালুকদাৰ ঘৰ নং : ৯৪A বয়স : ২৬ লিঙ্গ : পুৰুষ</p> <p>ফটো উপলব্ধ</p>
<p>142 LQW1128365</p> <p>নাম : তৰুন তালুকদাৰ পিতাৰ নাম: কান্তিৰাম ঘৰ নং : ৯৪ক বয়স : ৫৬ লিঙ্গ : পুৰুষ</p> <p>ফটো উপলব্ধ</p>	<p>143 LQW1128354</p> <p>নাম : মাধব তালুকদাৰ পিতাৰ নাম: কান্তিৰাম ঘৰ নং : ৯৪ক বয়স : ৫০ লিঙ্গ : পুৰুষ</p> <p>ফটো উপলব্ধ</p>	<p>144 LQW1137377</p> <p>নাম : ৰূপাঞ্জলী তালুকদাৰ স্বামীৰ নাম: মাধব তালুকদাৰ ঘৰ নং : ৯৪ক বয়স : ৪৯ লিঙ্গ : মহিলা</p> <p>ফটো উপলব্ধ</p>
<p>145 LQW1128376</p> <p>নাম : চম্পা তালুকদাৰ স্বামীৰ নাম: তৰুণ ঘৰ নং : ৯৪ক বয়স : ৪৪ লিঙ্গ : মহিলা</p> <p>ফটো উপলব্ধ</p>	<p>146 LQW1137399</p> <p>নাম : মীৰা দাস স্বামীৰ নাম: প্ৰভাত দাস ঘৰ নং : ৯৫ বয়স : ৪৪ লিঙ্গ : মহিলা</p> <p>ফটো উপলব্ধ</p>	<p>147 LQW1128401</p> <p>নাম : চেন দাস স্বামীৰ নাম: ধৰ্ম ৰাম দাস ঘৰ নং : ৯৫ বয়স : ৪৭ লিঙ্গ : মহিলা</p> <p>ফটো উপলব্ধ</p>
<p>148 LQW1128412</p> <p>নাম : ৰীতা তালুকদাৰ ঠাকুৰিয়া পিতাৰ নাম: মুনিদ্ৰ ঠাকুৰিয়া ঘৰ নং : ৯৫ বয়স : ৩৬ লিঙ্গ : পুৰুষ</p> <p>ফটো উপলব্ধ</p>	<p>149 UUI0014738</p> <p>নাম : ফনীধৰ তালুকদাৰ পিতাৰ নাম: তিথি ৰাম তালুকদাৰ ঘৰ নং : ৯৬ বয়স : ৬৯ লিঙ্গ : পুৰুষ</p> <p>ফটো উপলব্ধ</p>	<p>150 LQW1128434</p> <p>নাম : মামনী তালুকদাৰ স্বামীৰ নাম: ফনীধৰ ঘৰ নং : ৯৬ বয়স : ৬০ লিঙ্গ : মহিলা</p> <p>ফটো উপলব্ধ</p>



151 নাম : বীৰাজ তালুকদাৰ পিতাৰ নাম: ফনীধৰ ঘৰ নং : ৯৬ বয়স : 38 লিঙ্গ : পুৰুষ	LQW1128445 ফটো উপলব্ধ	152 নাম : প্ৰাঞ্জল তালুকদাৰ পিতাৰ নাম: ফনীধৰ ঘৰ নং : ৯৬ বয়স : 36 লিঙ্গ : পুৰুষ	LQW1128456 ফটো উপলব্ধ	153 নাম : জাহ্নবী তালুকদাৰ পিতাৰ নাম: ফনীধৰ তালুকদাৰ ঘৰ নং : ৯৬ বয়স : 31 লিঙ্গ : মহিলা	LQW0010467 ফটো উপলব্ধ
154 নাম : প্ৰবাল ৰাভা পিতাৰ নাম: ললিত ৰাভা ঘৰ নং : ৯৬ক বয়স : 25 লিঙ্গ : পুৰুষ	LQW0500439 ফটো উপলব্ধ	155 নাম : ললিত ৰাভা পিতাৰ নাম: জীবেশ্বৰ ঘৰ নং : ৯৬ক বয়স : 55 লিঙ্গ : পুৰুষ	LQW1128467 ফটো উপলব্ধ	156 নাম : দিপিকা ৰাভা স্বামীৰ নাম: ললিত ঘৰ নং : ৯৬ক বয়স : 48 লিঙ্গ : মহিলা	LQW1128478 ফটো উপলব্ধ
157 নাম : দিলীপ কলিতা পিতাৰ নাম: বাহী ৰাম কলিতা ঘৰ নং : ১০১ বয়স : 57 লিঙ্গ : পুৰুষ	LQW1128489 ফটো উপলব্ধ	158 নাম : ৰীতা কলিতা স্বামীৰ নাম: দিলীপ কলিতা ঘৰ নং : ১০১ বয়স : 44 লিঙ্গ : মহিলা	LQW1128490 ফটো উপলব্ধ	159 নাম : কমল কলিতা পিতাৰ নাম: দিলীপ কলিতা ঘৰ নং : ১০১ বয়স : 27 লিঙ্গ : পুৰুষ	LQW0162214 ফটো উপলব্ধ
160 নাম : প্ৰতিমা ৰাভা স্বামীৰ নাম: জয়ন্ত ৰাভা ঘৰ নং : 101 বয়স : 27 লিঙ্গ : মহিলা	LQW0491522 ফটো উপলব্ধ	161 নাম : দিজু কলিতা পিতাৰ নাম: দিলীপ কলিতা ঘৰ নং : 101 বয়স : 22 লিঙ্গ : পুৰুষ	LQW1434539 ফটো উপলব্ধ	E 162 নাম : অমল্যা ৰাভা পিতাৰ নাম: কল্লাৰাম ঘৰ নং : ১০১ক বয়স : ৭৭ লিঙ্গ : পুৰুষ	LQW1128503 ফটো উপলব্ধ
E 163 নাম : বাসন্তী ৰাভা স্বামীৰ নাম: অমল্যা ঘৰ নং : ১০১ক বয়স : 66 লিঙ্গ : মহিলা	LQW1128514 ফটো উপলব্ধ	164 নাম : ভূদেব ৰাভা পিতাৰ নাম: অমল্যা ঘৰ নং : ১০১ক বয়স : 46 লিঙ্গ : পুৰুষ	LQW1128525 ফটো উপলব্ধ	165 নাম : জয়ন্ত ৰাভা পিতাৰ নাম: অমল্যা ঘৰ নং : ১০১ক বয়স : 40 লিঙ্গ : পুৰুষ	LQW1128536 ফটো উপলব্ধ
166 নাম : সঞ্জয় ৰাভা পিতাৰ নাম: দ্বীপেন ৰাভা ঘৰ নং : ১০১ক বয়স : 33 লিঙ্গ : পুৰুষ	LQW1128547 ফটো উপলব্ধ	167 নাম : বসন্ত বৰ্মন পিতাৰ নাম: কমলাকান্ত বৰ্মন ঘৰ নং : ১০৩ বয়স : 63 লিঙ্গ : পুৰুষ	LQW1128581 ফটো উপলব্ধ	168 নাম : ডেইজী বৰ্মন পিতাৰ নাম: বসন্ত বৰ্মন ঘৰ নং : ১০৩ বয়স : 36 লিঙ্গ : মহিলা	LQW1978149 ফটো উপলব্ধ
169 নাম : উদীপ্ত বৰ্মন পিতাৰ নাম: বসন্ত বৰ্মন ঘৰ নং : ১০৩ বয়স : 30 লিঙ্গ : পুৰুষ	LQW1978138 ফটো উপলব্ধ	E 170 নাম : প্ৰমোদ চন্দ্ৰ ব্ৰহ্ম পিতাৰ নাম: বংশীধৰ ব্ৰহ্ম ঘৰ নং : ১০৫ বয়স : ৭৬ লিঙ্গ : পুৰুষ	LQW0010468 ফটো উপলব্ধ	171 নাম : ৰেণু কচাৰী স্বামীৰ নাম: দিবাকৰ কাছাৰী ঘৰ নং : ১০৫ বয়স : 59 লিঙ্গ : মহিলা	LQW0010470 ফটো উপলব্ধ
172 নাম : অতুল ৰামছিয়াৰী পিতাৰ নাম: মহিন্দ্ৰ ৰামছিয়াৰী ঘৰ নং : ১০৫ বয়স : 58 লিঙ্গ : পুৰুষ	LQW1945933 ফটো উপলব্ধ	173 নাম : অঞ্জিমা ৰামছিয়াৰী স্বামীৰ নাম: অতুল ৰামছিয়াৰী ঘৰ নং : ১০৫ বয়স : 52 লিঙ্গ : মহিলা	LQW1945955 ফটো উপলব্ধ	174 নাম : তৰালি দাস স্বামীৰ নাম: বিজয় কৃষ্ণ কলিতা ঘৰ নং : ১০৫ বয়স : 43 লিঙ্গ : মহিলা	LQW1128605 ফটো উপলব্ধ
175 নাম : বাসুদেৱ ব্ৰহ্ম পিতাৰ নাম: প্ৰমোদ চন্দ্ৰ ব্ৰহ্ম ঘৰ নং : ১০৫ বয়স : 41 লিঙ্গ : পুৰুষ	LQW0010471 ফটো উপলব্ধ	176 নাম : উৰ্মিলা বসুমতাৰী স্বামীৰ নাম: বাসুদেৱ ব্ৰহ্ম ঘৰ নং : ১০৫ বয়স : 40 লিঙ্গ : মহিলা	LQW0010472 ফটো উপলব্ধ	177 নাম : সাৰদী কচাৰী পিতাৰ নাম: দিবাকৰ কাছাৰী ঘৰ নং : ১০৫ বয়স : 37 লিঙ্গ : মহিলা	LQW0010473 ফটো উপলব্ধ
178 নাম : প্ৰিয়ংকৰ কচাৰী মাতৃৰ নাম: ৰেনু কচাৰী ঘৰ নং : ১০৫ বয়স : 33 লিঙ্গ : পুৰুষ	LQW0144295 ফটো উপলব্ধ	179 নাম : প্ৰেমসিং ৰামছিয়াৰী পিতাৰ নাম: অতুল ৰামছিয়াৰী ঘৰ নং : ১০৫ বয়স : 31 লিঙ্গ : পুৰুষ	LQW0345710 ফটো উপলব্ধ	180 নাম : মাইকবন ব্ৰহ্ম পিতাৰ নাম: প্ৰমোদ চন্দ্ৰ ব্ৰহ্ম ঘৰ নং : ১০৫ বয়স : 31 লিঙ্গ : পুৰুষ	LQW1945922 ফটো উপলব্ধ



181 নাম : দীপজ্যোতি কচাৰী পিতাৰ নাম: দিবাকৰ কচাৰী ঘৰ নং : ১০৫ বয়স : 31 লিঙ্গ : পুৰুষ	LQW0144428 ফটো উপলব্ধ	182 নাম : কংকন মেধি পিতাৰ নাম: তৰুণ চন্দ্ৰ মেধি ঘৰ নং : 105 বয়স : 30 লিঙ্গ : পুৰুষ	LQW0469502 ফটো উপলব্ধ	183 নাম : বাহুল বামচিয়াৰী পিতাৰ নাম: অতুল বামচিয়াৰী ঘৰ নং : 105 বয়স : 21 লিঙ্গ : পুৰুষ	UUI0135830 ফটো উপলব্ধ
184 নাম : সন্তো বাম কলিতা পিতাৰ নাম: বোহিত চন্দ্ৰ কলিতা ঘৰ নং : ১০৫ক বয়স : 77 লিঙ্গ : পুৰুষ	LQW1128649 ফটো উপলব্ধ	185 নাম : লীলা মেধি স্বামীৰ নাম: সন্তো বাম কলিতা ঘৰ নং : ১০৫ক বয়স : 71 লিঙ্গ : মহিলা	LQW1128650 ফটো উপলব্ধ	186 নাম : তৰুন চন্দ্ৰ মেধী পিতাৰ নাম: দাতিৰাম ঘৰ নং : ১০৫ক বয়স : 59 লিঙ্গ : পুৰুষ	LQW1128627 ফটো উপলব্ধ
187 নাম : দময়ন্তী মেধী স্বামীৰ নাম: তৰুণ চন্দ্ৰ মেধী ঘৰ নং : ১০৫ক বয়স : 53 লিঙ্গ : মহিলা	LQW1128638 ফটো উপলব্ধ	188 নাম : বিজয় কৃষ্ণ কলিতা পিতাৰ নাম: সন্তো বাম কলিতা ঘৰ নং : ১০৫ক বয়স : 44 লিঙ্গ : পুৰুষ	LQW1128661 ফটো উপলব্ধ	189 নাম : বিকাশ কলিতা পিতাৰ নাম: সন্তোৰাম ঘৰ নং : ১০৫ক বয়স : 41 লিঙ্গ : পুৰুষ	LQW1128672 ফটো উপলব্ধ
# 190 নাম : শশী ভূষণ ৰাজ কোঁৱৰ পিতাৰ নাম: মহেন্দ্ৰ কোঁৱৰ ঘৰ নং : ১১০ বয়স : 49 লিঙ্গ : পুৰুষ	LQW1128683 ফটো উপলব্ধ	191 নাম : সীমান্ত কোবৰ পিতাৰ নাম: মহেন্দ্ৰ ঘৰ নং : ১১০ বয়স : 41 লিঙ্গ : পুৰুষ	LQW1128707 ফটো উপলব্ধ	192 নাম : ফেঞ্চি কোঁৱৰ পিতাৰ নাম: মহেন্দ্ৰ ঘৰ নং : ১১০ বয়স : 40 লিঙ্গ : মহিলা	LQW1128694 ফটো উপলব্ধ
193 নাম : উপেন ৰাজবংশী পিতাৰ নাম: মহেশ্বৰ ঘৰ নং : ১১১ বয়স : 84 লিঙ্গ : পুৰুষ	LQW1128718 ফটো উপলব্ধ	194 নাম : ৰমেন ৰাজবংশী পিতাৰ নাম: মহেশ্বৰ ঘৰ নং : ১১১ বয়স : 58 লিঙ্গ : পুৰুষ	LQW1128730 ফটো উপলব্ধ	195 নাম : সত্যবতী ৰাজবংশী স্বামীৰ নাম: ৰমেন ঘৰ নং : ১১১ বয়স : 50 লিঙ্গ : মহিলা	LQW1128741 ফটো উপলব্ধ
196 নাম : ডিম্পল দাস পিতাৰ নাম: উপেন ৰাজবংশী ঘৰ নং : ১১১ বয়স : 50 লিঙ্গ : পুৰুষ	LQW1128752 ফটো উপলব্ধ	197 নাম : চিম্পল দাস পিতাৰ নাম: উপেন্দ্ৰ দাস ঘৰ নং : ১১১ বয়স : 48 লিঙ্গ : পুৰুষ	LQW1128763 ফটো উপলব্ধ	198 নাম : জীতমনি ৰয় স্বামীৰ নাম: ডিম্পল দাস ঘৰ নং : ১১১ বয়স : 46 লিঙ্গ : মহিলা	LQW1945966 ফটো উপলব্ধ
199 নাম : ধনদা দাস স্বামীৰ নাম: চিম্পল দাস ঘৰ নং : ১১১ বয়স : 39 লিঙ্গ : মহিলা	LQW1945988 ফটো উপলব্ধ	200 নাম : মৌচুম দাস পিতাৰ নাম: উপেন ঘৰ নং : ১১১ বয়স : 39 লিঙ্গ : পুৰুষ	LQW1128774 ফটো উপলব্ধ	201 নাম : নমিতা দাস স্বামীৰ নাম: মৌচুম দাস ঘৰ নং : ১১১ বয়স : 38 লিঙ্গ : মহিলা	LQW1945977 ফটো উপলব্ধ
202 নাম : বীনজল দাশ পিতাৰ নাম: উপেন ঘৰ নং : ১১১ বয়স : 37 লিঙ্গ : পুৰুষ	LQW1128785 ফটো উপলব্ধ	203 নাম : কৰবী দাস স্বামীৰ নাম: বীৰেন্দ্ৰ দাস ঘৰ নং : ১১১ বয়স : 35 লিঙ্গ : মহিলা	LQW1945999 ফটো উপলব্ধ	204 নাম : টমাচ দাস পিতাৰ নাম: ৰমেন ৰাজবংশী ঘৰ নং : ১১১ বয়স : 32 লিঙ্গ : পুৰুষ	LQW1946005 ফটো উপলব্ধ
205 নাম : মহম্মদ আলী পিতাৰ নাম: তাহেৰ ঘৰ নং : ১১২ বয়স : 73 লিঙ্গ : পুৰুষ	LQW1128809 ফটো উপলব্ধ	206 নাম : ফুলআৰা বেগম স্বামীৰ নাম: মহম্মদ ঘৰ নং : ১১২ বয়স : 66 লিঙ্গ : মহিলা	LQW1128810 ফটো উপলব্ধ	E 207 নাম : মমতাজ আলী পিতাৰ নাম: মহম্মদ ঘৰ নং : ১১২ বয়স : 46 লিঙ্গ : পুৰুষ	LQW1128821 ফটো উপলব্ধ
208 নাম : হাৰুণ আলী পিতাৰ নাম: মহম্মদ ঘৰ নং : ১১২ বয়স : 43 লিঙ্গ : পুৰুষ	LQW1128832 ফটো উপলব্ধ	209 নাম : খজেদা বিবি স্বামীৰ নাম: মমতাজ আলী ঘৰ নং : ১১২ বয়স : 39 লিঙ্গ : মহিলা	LQW0147306 ফটো উপলব্ধ	210 নাম : মইদুল আলী পিতাৰ নাম: মহম্মদ ঘৰ নং : ১১২ বয়স : 37 লিঙ্গ : পুৰুষ	LQW1128843 ফটো উপলব্ধ



<p>R 211</p> <p>নাম : ৰেশমা হাজৰিকা স্বামীৰ নাম: আলতাফ আলী ঘৰ নং : 112 বয়স : 37 লিঙ্গ : মহিলা</p> <p>ফটো উপলব্ধ</p>	LQW2020253	<p>212</p> <p>নাম : মতিউৰ আলী পিতাৰ নাম: মহম্মদ ঘৰ নং : 112 বয়স : 36 লিঙ্গ : পুৰুষ</p> <p>ফটো উপলব্ধ</p>	LQW1128854	<p>R 213</p> <p>নাম : পাৰবিন চুলতান স্বামীৰ নাম: হৰুন আলী ঘৰ নং : 112 বয়স : 32 লিঙ্গ : মহিলা</p> <p>ফটো উপলব্ধ</p>	LQW0147447
<p>214</p> <p>নাম : তেজিনা বিবি স্বামীৰ নাম: মহম্মদ আলী ঘৰ নং : 112 বয়স : 31 লিঙ্গ : মহিলা</p> <p>ফটো উপলব্ধ</p>	LQW0147488	<p>215</p> <p>নাম : মামণি আহমেদ স্বামীৰ নাম: মতিউৰ আলী ঘৰ নং : 112 বয়স : 30 লিঙ্গ : মহিলা</p> <p>ফটো উপলব্ধ</p>	LQW1153485	<p>216</p> <p>নাম : মনমোহন দাস পিতাৰ নাম: মাধব ঘৰ নং : 113 বয়স : 74 লিঙ্গ : পুৰুষ</p> <p>ফটো উপলব্ধ</p>	LQW1128865
<p>E 217</p> <p>নাম : ৰবি ৰাভা পিতাৰ নাম: ৰঞ্জিত ঘৰ নং : 118 বয়স : 70 লিঙ্গ : পুৰুষ</p> <p>ফটো উপলব্ধ</p>	LQW1128876	<p>218</p> <p>নাম : নবলা ৰাভা স্বামীৰ নাম: ৰবি ঘৰ নং : 118 বয়স : 63 লিঙ্গ : মহিলা</p> <p>ফটো উপলব্ধ</p>	LQW1128887	<p>219</p> <p>নাম : বকুল ৰাভা পিতাৰ নাম: গুণেশ্বৰ ৰাভা ঘৰ নং : 118 বয়স : 55 লিঙ্গ : মহিলা</p> <p>ফটো উপলব্ধ</p>	LQW0377655
<p>220</p> <p>নাম : চিমা বড়ো স্বামীৰ নাম: বকুল ৰাভা ঘৰ নং : 118 বয়স : 49 লিঙ্গ : মহিলা</p> <p>ফটো উপলব্ধ</p>	LQW0387134	<p>221</p> <p>নাম : তুলিকা ৰাভা স্বামীৰ নাম: ৰাজু ৰাভা ঘৰ নং : 118 বয়স : 40 লিঙ্গ : মহিলা</p> <p>ফটো উপলব্ধ</p>	LQW1138916	<p>S 222</p> <p>নাম : পদমী ৰাভা পিতাৰ নাম: ৰবীৰাম ঘৰ নং : 118 বয়স : 34 লিঙ্গ : মহিলা</p> <p>ফটো উপলব্ধ</p>	LQW1128898
<p>223</p> <p>নাম : তৰালী ৰাভা পিতাৰ নাম: ৰাজু ৰাভা ঘৰ নং : 114 বয়স : 20 লিঙ্গ : মহিলা</p> <p>ফটো উপলব্ধ</p>	UU10059535	<p>E 224</p> <p>নাম : ৰাজু ৰাভা পিতাৰ নাম: ললিত ৰাভা ঘৰ নং : 118 বয়স : 44 লিঙ্গ : পুৰুষ</p> <p>ফটো উপলব্ধ</p>	LQW1128912	<p>S 225</p> <p>নাম : অঞ্জু ৰাভা পিতাৰ নাম: ললিত ঘৰ নং : 118 বয়স : 37 লিঙ্গ : মহিলা</p> <p>ফটো উপলব্ধ</p>	LQW1128923
<p>E 226</p> <p>নাম : কবি ৰাভা পিতাৰ নাম: ৰঞ্জিত ঘৰ নং : 115 বয়স : 63 লিঙ্গ : পুৰুষ</p> <p>ফটো উপলব্ধ</p>	LQW1128934	<p>227</p> <p>নাম : কল্পনা ৰাভা স্বামীৰ নাম: কবি ঘৰ নং : 115 বয়স : 56 লিঙ্গ : মহিলা</p> <p>ফটো উপলব্ধ</p>	LQW1128945	<p>228</p> <p>নাম : খনাইশী বসুমতাৰী স্বামীৰ নাম: ৰবি বসুমতাৰী ঘৰ নং : 115 বয়স : 43 লিঙ্গ : মহিলা</p> <p>ফটো উপলব্ধ</p>	LQW1946027
<p>229</p> <p>নাম : ৰজনী ৰাভা পিতাৰ নাম: কবি ঘৰ নং : 115 বয়স : 33 লিঙ্গ : পুৰুষ</p> <p>ফটো উপলব্ধ</p>	LQW1128956	<p>230</p> <p>নাম : হীৰন ৰাভা স্বামীৰ নাম: ৰজনী ৰাভা ঘৰ নং : 115 বয়স : 30 লিঙ্গ : মহিলা</p> <p>ফটো উপলব্ধ</p>	LQW0148387	<p>231</p> <p>নাম : বিজয় বসুমতাৰী পিতাৰ নাম: ৰবি বসুমতাৰী ঘৰ নং : 115 (a) বয়স : 26 লিঙ্গ : পুৰুষ</p> <p>ফটো উপলব্ধ</p>	LQW0313130
<p>232</p> <p>নাম : ৰবি বসুমতাৰী পিতাৰ নাম: কালি বসুমতাৰী ঘৰ নং : 115 বয়স : 50 লিঙ্গ : পুৰুষ</p> <p>ফটো উপলব্ধ</p>	LQW1946016	<p>233</p> <p>নাম : ভাৰতী তালুকদাৰ স্বামীৰ নাম: কালিচৰন ঘৰ নং : 116 বয়স : 63 লিঙ্গ : মহিলা</p> <p>ফটো উপলব্ধ</p>	LQW1128989	<p>S 234</p> <p>নাম : তুতমনি তালুকদাৰ পিতাৰ নাম: কালিচৰন ঘৰ নং : 116 বয়স : 35 লিঙ্গ : পুৰুষ</p> <p>ফটো উপলব্ধ</p>	LQW1128967
<p>235</p> <p>নাম : পল্লবি ৰাভা স্বামীৰ নাম: মংগল ৰাভা ঘৰ নং : 116 বয়স : 34 লিঙ্গ : মহিলা</p> <p>ফটো উপলব্ধ</p>	LQW0507970	<p>236</p> <p>নাম : বিনয় তালুকদাৰ পিতাৰ নাম: কালিচৰন তালুকদাৰ ঘৰ নং : 116 বয়স : 30 লিঙ্গ : পুৰুষ</p> <p>ফটো উপলব্ধ</p>	LQW0010474	<p>237</p> <p>নাম : চুমি বৰ্মন পিতাৰ নাম: জীতেন বৰ্মন ঘৰ নং : 116 বয়স : 23 লিঙ্গ : মহিলা</p> <p>ফটো উপলব্ধ</p>	LQW1984863
<p>238</p> <p>নাম : গিৰীশ চন্দ্ৰ দাস পিতাৰ নাম: বগাৰাম ঘৰ নং : 119 বয়স : 60 লিঙ্গ : পুৰুষ</p> <p>ফটো উপলব্ধ</p>	LQW1129006	<p>239</p> <p>নাম : নয়নতৰা দাস স্বামীৰ নাম: গিৰীশ ঘৰ নং : 119 বয়স : 51 লিঙ্গ : মহিলা</p> <p>ফটো উপলব্ধ</p>	LQW1129017	<p>240</p> <p>নাম : চবিন ৰাভা পিতাৰ নাম: বগাৰাম ঘৰ নং : 119 বয়স : 50 লিঙ্গ : পুৰুষ</p> <p>ফটো উপলব্ধ</p>	LQW1129028



241 নাম : সবিতা বসুমতাৰী অন্যান্য: অৰ্জুন বসুমতাৰী ঘৰ নং : 119 বয়স : 43 লিঙ্গ : মহিলা	LQW0010475 ফটো উপলব্ধ	242 নাম : দুলমনি দাস পিতাৰ নাম: প্ৰমোদ দাস ঘৰ নং : 117 বয়স : 35 লিঙ্গ : মহিলা	LQW1581368 ফটো উপলব্ধ	243 নাম : মৌচমী দাস পিতাৰ নাম: গিৰিশ দাস ঘৰ নং : 119 বয়স : 30 লিঙ্গ : মহিলা	LQW0148775 ফটো উপলব্ধ
244 নাম : ভাস্বতী দাস পিতাৰ নাম: গিৰিশ দাস ঘৰ নং : 119 বয়স : 27 লিঙ্গ : মহিলা	LQW0148965 ফটো উপলব্ধ	E 245 নাম : ৰাজ ৰাভা পিতাৰ নাম: গোপী ঘৰ নং : 118 বয়স : 46 লিঙ্গ : পুৰুষ	LQW1129051 ফটো উপলব্ধ	246 নাম : মঞ্জু ৰাভা পিতাৰ নাম: গোপী ঘৰ নং : 118 বয়স : 44 লিঙ্গ : মহিলা	LQW1129062 ফটো উপলব্ধ
247 নাম : কিঙকৰ ৰাভা পিতাৰ নাম: ৰবিরাম ৰাভা ঘৰ নং : 118 বয়স : 37 লিঙ্গ : পুৰুষ	LQW0010476 ফটো উপলব্ধ	E 248 নাম : দেৱজিত ৰাভা পিতাৰ নাম: কমলা ৰাভা ঘৰ নং : 118 বয়স : 82 লিঙ্গ : পুৰুষ	LQW0149096 ফটো উপলব্ধ	249 নাম : অঞ্জু ৰাভা স্বামীৰ নাম: কিংকৰ ৰাভা ঘৰ নং : 118 বয়স : 29 লিঙ্গ : মহিলা	LQW0149187 ফটো উপলব্ধ
250 নাম : নৱজিৎ ৰাভা পিতাৰ নাম: কমলা ৰাভা ঘৰ নং : 118 বয়স : 27 লিঙ্গ : পুৰুষ	LQW0149237 ফটো উপলব্ধ	251 নাম : লাঙ্গেশ্বৰী বড়ো স্বামীৰ নাম: দেৱজিত ৰাভা ঘৰ নং : 118 বয়স : 23 লিঙ্গ : মহিলা	UUI0000596 ফটো উপলব্ধ	252 নাম : বীৰেন চন্দ্ৰ স্বৰ্গীয়াৰী পিতাৰ নাম: দিংখা ৰাম স্বৰ্গীয়াৰী ঘৰ নং : 119 বয়স : 76 লিঙ্গ : পুৰুষ	LQW0010477 ফটো উপলব্ধ
253 নাম : জলেশ্বৰ ৰামছিয়াৰী পিতাৰ নাম: ফাইলা ৰামছিয়াৰী ঘৰ নং : 119 বয়স : 59 লিঙ্গ : পুৰুষ	LQW1946538 ফটো উপলব্ধ	254 নাম : গোলাপী স্বৰ্গীয়াৰী স্বামীৰ নাম: কপিল স্বৰ্গীয়াৰী ঘৰ নং : 119 বয়স : 56 লিঙ্গ : মহিলা	LQW1946072 ফটো উপলব্ধ	255 নাম : কপিল স্বৰ্গীয়াৰী পিতাৰ নাম: শানিধৰ স্বৰ্গীয়াৰী ঘৰ নং : 119 বয়স : 53 লিঙ্গ : পুৰুষ	LQW1946061 ফটো উপলব্ধ
256 নাম : প্ৰানকৃষ্ণ গয়াৰী পিতাৰ নাম: চহৰাম গয়াৰী ঘৰ নং : 119 বয়স : 52 লিঙ্গ : পুৰুষ	LQW0149245 ফটো উপলব্ধ	257 নাম : গীতা ৰামছিয়াৰী স্বামীৰ নাম: জলেশ্বৰ ৰামছিয়াৰী ঘৰ নং : 119 বয়স : 51 লিঙ্গ : মহিলা	LQW1946549 ফটো উপলব্ধ	258 নাম : মিনটী স্বৰ্গীয়াৰী স্বামীৰ নাম: কান্তেশ্বৰ স্বৰ্গীয়াৰী ঘৰ নং : 119 বয়স : 51 লিঙ্গ : মহিলা	LQW0507871 ফটো উপলব্ধ
259 নাম : গোবিন্দ বড়ো পিতাৰ নাম: আৰ্থি ৰাম বড়ো ঘৰ নং : 119 বয়স : 51 লিঙ্গ : পুৰুষ	LQW0010480 ফটো উপলব্ধ	260 নাম : মুকুন্দ বসুমতাৰী পিতাৰ নাম: সনেশ্বৰ বসুমতাৰী ঘৰ নং : 119 বয়স : 50 লিঙ্গ : পুৰুষ	LQW1946050 ফটো উপলব্ধ	261 নাম : ৰূপহী বসুমতাৰী স্বামীৰ নাম: মুকুন্দ বসুমতাৰী ঘৰ নং : 119 বয়স : 49 লিঙ্গ : মহিলা	LQW1946049 ফটো উপলব্ধ
262 নাম : অনিমা গয়াৰী স্বামীৰ নাম: প্ৰানকৃষ্ণ গয়াৰী ঘৰ নং : 119 বয়স : 49 লিঙ্গ : মহিলা	LQW0149369 ফটো উপলব্ধ	263 নাম : দানপতি নাৰ্জাৰী পিতাৰ নাম: ফুলসিং নাৰ্জাৰী ঘৰ নং : 119 বয়স : 48 লিঙ্গ : পুৰুষ	CFM1747815 ফটো উপলব্ধ	264 নাম : অৰ্চনা বড়ো অন্যান্য: ৰূপহী বসুমতাৰী ঘৰ নং : 119 বয়স : 46 লিঙ্গ : মহিলা	LQW0270066 ফটো উপলব্ধ
265 নাম : ৰহিত দৈমাৰী পিতাৰ নাম: মনিন্দ্ৰ দৈমাৰী ঘৰ নং : 119 বয়স : 44 লিঙ্গ : পুৰুষ	LQW0149278 ফটো উপলব্ধ	266 নাম : ৰেখা দৈমাৰী স্বামীৰ নাম: ৰহিত দৈমাৰী ঘৰ নং : 119 বয়স : 43 লিঙ্গ : মহিলা	LQW0149286 ফটো উপলব্ধ	267 নাম : গৌতম বড়ো অন্যান্য: ৰূপহী বসুমতাৰী ঘৰ নং : 119 বয়স : 43 লিঙ্গ : পুৰুষ	LQW0270025 ফটো উপলব্ধ
268 নাম : সিতা ৰাণী দেউৰী স্বামীৰ নাম: সুনীল দেউৰী ঘৰ নং : 119 বয়স : 42 লিঙ্গ : মহিলা	LQW0010483 ফটো উপলব্ধ	269 নাম : গোলাপী বড়ো স্বামীৰ নাম: গোবিন্দ বড়ো ঘৰ নং : 119 বয়স : 40 লিঙ্গ : মহিলা	LQW0010481 ফটো উপলব্ধ	270 নাম : বিপুল ৰামচিয়াৰী পিতাৰ নাম: ৰাজেন ৰামচিয়াৰী ঘৰ নং : 119 বয়স : 39 লিঙ্গ : পুৰুষ	LQW0009779 ফটো উপলব্ধ



271 নাম : জন স্বৰ্গীয়াৰী পিতাৰ নাম: বিৰেন চন্দ্ৰ স্বৰ্গীয়াৰী ঘৰ নং : ১১৯ বয়স : 38 লিঙ্গ : মহিলা	LQW0010482 ফটো উপলব্ধ	272 নাম : বন স্বৰ্গীয়াৰী পিতাৰ নাম: বিৰেন চন্দ্ৰ স্বৰ্গীয়াৰী ঘৰ নং : 119 বয়স : 37 লিঙ্গ : মহিলা	LQW0397299 ফটো উপলব্ধ	273 নাম : নিৰ্মল বড়ো অন্যান্য: ৰূপহী বসুমতাৰী ঘৰ নং : ১১৯ বয়স : 36 লিঙ্গ : পুৰুষ	LQW0269902 ফটো উপলব্ধ
274 নাম : বিপা নাৰ্জাৰী বড়ো অন্যান্য: ৰূপহী বসুমতাৰী ঘৰ নং : ১১৯ বয়স : 35 লিঙ্গ : মহিলা	LQW0355909 ফটো উপলব্ধ	275 নাম : ৰহিলা বসুমতাৰী স্বামীৰ নাম: মতিন বড়ো ঘৰ নং : ১১৯ বয়স : 35 লিঙ্গ : মহিলা	LQW0394320 ফটো উপলব্ধ	276 নাম : মিলা ৰামসিয়াৰী স্বামীৰ নাম: বিপুল ৰামসীয়াৰী ঘৰ নং : ১১৯ বয়স : 34 লিঙ্গ : মহিলা	LQW0009829 ফটো উপলব্ধ
277 নাম : মুকুল ৰামসিয়াৰী পিতাৰ নাম: ৰাজেন ৰামসীয়াৰী ঘৰ নং : ১১৯ বয়স : 34 লিঙ্গ : পুৰুষ	LQW0009837 ফটো উপলব্ধ	278 নাম : দীপু স্বৰ্গীয়াৰী পিতাৰ নাম: কপিল স্বৰ্গীয়াৰী ঘৰ নং : ১১৯ বয়স : 34 লিঙ্গ : পুৰুষ	LQW1946083 ফটো উপলব্ধ	279 নাম : ববিতা ব্ৰহ্ম স্বামীৰ নাম: নিটুল কুমাৰ স্বৰ্গীয়াৰী ঘৰ নং : 119 বয়স : 32 লিঙ্গ : মহিলা	UUI0041194 ফটো উপলব্ধ
280 নাম : বিবেক স্বৰ্গীয়াৰী পিতাৰ নাম: কপিল স্বৰ্গীয়াৰী ঘৰ নং : ১১৯ বয়স : 31 লিঙ্গ : পুৰুষ	LQW1946094 ফটো উপলব্ধ	281 নাম : মতিলাল শ্বৰ্গীয়াৰী পিতাৰ নাম: কান্তেশ্বৰ শ্বৰ্গীয়াৰী ঘৰ নং : 119 বয়স : 30 লিঙ্গ : পুৰুষ	LQW0507863 ফটো উপলব্ধ	282 নাম : ডালিমী বসুমতাৰী স্বামীৰ নাম: মুকুল ৰামছিয়াৰী ঘৰ নং : ১১৯ বয়স : 29 লিঙ্গ : মহিলা	LQW0264945 ফটো উপলব্ধ
283 নাম : বিজিৰ লাল নাৰ্জাৰী পিতাৰ নাম: চহিদ লাল নাৰ্জাৰী ঘৰ নং : 119খ বয়স : 29 লিঙ্গ : পুৰুষ	LQW0007617 ফটো উপলব্ধ	284 নাম : নয়ন জ্যোতি বড়ো পিতাৰ নাম: গোবিন্দ বড়ো ঘৰ নং : ১১৯ বয়স : 28 লিঙ্গ : পুৰুষ	LQW0149518 ফটো উপলব্ধ	285 নাম : উদিপ ৰামছিয়াৰী পিতাৰ নাম: জলেশ্বৰ ৰামছিয়াৰী ঘৰ নং : ১১৯ বয়স : 27 লিঙ্গ : পুৰুষ	LQW0223610 ফটো উপলব্ধ
286 নাম : নিশা ৰানী ৰামছিয়াৰী পিতাৰ নাম: পবিত্ৰ ৰামছিয়াৰী ঘৰ নং : ১১৯খ বয়স : 26 লিঙ্গ : মহিলা	LQW0273995 ফটো উপলব্ধ	287 নাম : লাচিত শ্বৰ্গীয়াৰী পিতাৰ নাম: কান্তেশ্বৰ শ্বৰ্গীয়াৰী ঘৰ নং : 119 বয়স : 26 লিঙ্গ : পুৰুষ	LQW0507855 ফটো উপলব্ধ	288 নাম : পখিলা শ্বৰ্গীয়াৰী স্বামীৰ নাম: লাচিত শ্বৰ্গীয়াৰী ঘৰ নং : 119 বয়স : 26 লিঙ্গ : মহিলা	LQW0507848 ফটো উপলব্ধ
289 নাম : সাগৰ্জ্যোতী গয়াৰী পিতাৰ নাম: প্ৰাণকৃষ্ণ গয়াৰী ঘৰ নং : 119 বয়স : 24 লিঙ্গ : পুৰুষ	LQW0478768 ফটো উপলব্ধ	290 নাম : পৰ্ণিমা ৰামচিয়াৰী পিতাৰ নাম: বিপুল ৰামচিয়াৰী ঘৰ নং : 119 বয়স : 21 লিঙ্গ : মহিলা	UUI0033456 ফটো উপলব্ধ	291 নাম : গোবিন বসুমতাৰী পিতাৰ নাম: নিটুল বসুমতাৰী ঘৰ নং : 119 বয়স : 21 লিঙ্গ : পুৰুষ	UUI0033944 ফটো উপলব্ধ
292 নাম : প্ৰসেনজিত ৰামছিয়াৰী পিতাৰ নাম: জলেশ্বৰ ৰামচিয়াৰী ঘৰ নং : 119 বয়স : 21 লিঙ্গ : পুৰুষ	LQW1993807 ফটো উপলব্ধ	293 নাম : হনীশ স্বৰ্গীয়াৰী পিতাৰ নাম: জলেশ্বৰ স্বৰ্গীয়াৰী ঘৰ নং : 119 বয়স : 19 লিঙ্গ : মহিলা	UUI0109454 ফটো উপলব্ধ	294 নাম : চহিদ লাল নাৰ্জাৰী পিতাৰ নাম: আংখাল নাৰ্জাৰী ঘৰ নং : ১১৯খ বয়স : 61 লিঙ্গ : পুৰুষ	LQW1129119 ফটো উপলব্ধ
295 নাম : পবিত্ৰ ৰামচিয়াৰী পিতাৰ নাম: থানেশ্বৰ ঘৰ নং : ১১৯খ বয়স : 61 লিঙ্গ : পুৰুষ	LQW1129095 ফটো উপলব্ধ	296 নাম : জলেশ্বৰ শ্বৰ্গীয়াৰী পিতাৰ নাম: বাতিৰাম ঘৰ নং : ১১৯ক বয়স : 60 লিঙ্গ : পুৰুষ	LQW1129073 ফটো উপলব্ধ	297 নাম : কমলা দেবী শ্বৰ্গীয়াৰী স্বামীৰ নাম: জলেশ্বৰ শ্বৰ্গীয়াৰী ঘৰ নং : ১১৯ক বয়স : 52 লিঙ্গ : মহিলা	LQW1129084 ফটো উপলব্ধ
298 নাম : গীতা নাৰ্জাৰী স্বামীৰ নাম: চহিদ লাল নাৰ্জাৰী ঘৰ নং : ১১৯খ বয়স : 50 লিঙ্গ : মহিলা	LQW1129120 ফটো উপলব্ধ	299 নাম : নমিতা ৰামচিয়াৰী স্বামীৰ নাম: পবিত্ৰ ঘৰ নং : ১১৯খ বয়স : 48 লিঙ্গ : মহিলা	LQW1129108 ফটো উপলব্ধ	300 নাম : নিটুল কুমাৰ শ্বৰ্গীয়াৰী পিতাৰ নাম: জলেশ্বৰ শ্বৰ্গীয়াৰী ঘৰ নং : ১১৯ক বয়স : 33 লিঙ্গ : পুৰুষ	LQW1978092 ফটো উপলব্ধ



301 নাম : জৌংমাশ্ৰী নাৰ্জাৰী পিতাৰ নাম: চহিদ লাল নাৰ্জাৰী ঘৰ নং : ১১৯খ বয়স : 32 লিঙ্গ : মহিলা	LQW1129131 ফটো উপলব্ধ	302 নাম : মকিব আলী পিতাৰ নাম: জিৰো ঘৰ নং : ১২০ বয়স : 73 লিঙ্গ : পুৰুষ	LQW1129142 ফটো উপলব্ধ	303 নাম : বিবিজান বেগম স্বামীৰ নাম: মকিব ঘৰ নং : ১২০ বয়স : 66 লিঙ্গ : মহিলা	LQW1129153 ফটো উপলব্ধ
304 নাম : মহিব আলী পিতাৰ নাম: মকিব ঘৰ নং : ১২০ বয়স : 53 লিঙ্গ : পুৰুষ	LQW1129164 ফটো উপলব্ধ	305 নাম : আলতাফ আলী পিতাৰ নাম: মকিব আলী ঘৰ নং : ১২০ বয়স : 52 লিঙ্গ : পুৰুষ	LQW1129175 ফটো উপলব্ধ	306 নাম : লতিফন নাহাৰ স্বামীৰ নাম: মহিব আলী ঘৰ নং : ১২০ বয়স : 45 লিঙ্গ : মহিলা	LQW1129186 ফটো উপলব্ধ
307 নাম : ৰেশমা হাজৰিকা স্বামীৰ নাম: আলতাফ আলী ঘৰ নং : 120 বয়স : 36 লিঙ্গ : মহিলা	LQW1995067 ফটো উপলব্ধ	308 নাম : জমীৰ আলী পিতাৰ নাম: কুদ্ৰত ঘৰ নং : ১২১ বয়স : 73 লিঙ্গ : পুৰুষ	LQW1129200 ফটো উপলব্ধ	309 নাম : ফ লিজানু বিবি স্বামীৰ নাম: জমিৰ ঘৰ নং : ১২১ বয়স : 53 লিঙ্গ : মহিলা	LQW1129211 ফটো উপলব্ধ
310 নাম : জিনাৰা বেগম পিতাৰ নাম: কুদ্ৰত ঘৰ নং : ১২১ বয়স : 48 লিঙ্গ : মহিলা	LQW1129222 ফটো উপলব্ধ	311 নাম : জাকিৰ হুছেইন পিতাৰ নাম: জমিৰ আলী ঘৰ নং : ১২১ বয়স : 31 লিঙ্গ : পুৰুষ	LQW0010484 ফটো উপলব্ধ	312 নাম : বিজুল হুছেইন পিতাৰ নাম: জমিৰ আলী ঘৰ নং : ১২১ বয়স : 27 লিঙ্গ : পুৰুষ	LQW0223412 ফটো উপলব্ধ
313 নাম : মীনা বেগম স্বামীৰ নাম: জাকিৰ হুছেইন ঘৰ নং : ১২১ বয়স : 26 লিঙ্গ : মহিলা	LQW0281980 ফটো উপলব্ধ	314 নাম : জেৰিফা ইয়াছমিন পিতাৰ নাম: জমীৰ আলী ঘৰ নং : 121 বয়স : 24 লিঙ্গ : মহিলা	UUI0037010 ফটো উপলব্ধ	315 নাম : চফেদ আলী পিতাৰ নাম: কুদ্ৰত ঘৰ নং : ১২২ বয়স : 73 লিঙ্গ : পুৰুষ	LQW1129233 ফটো উপলব্ধ
316 নাম : তইফল নেচা স্বামীৰ নাম: চফেদ ঘৰ নং : ১২২ বয়স : 55 লিঙ্গ : মহিলা	LQW1129244 ফটো উপলব্ধ	317 নাম : নেকিব্বৰ হুছেইন পিতাৰ নাম: চফেদ ঘৰ নং : ১২২ বয়স : 36 লিঙ্গ : পুৰুষ	LQW1129255 ফটো উপলব্ধ	318 নাম : জাবেদা বেগম স্বামীৰ নাম: নেকিব্বৰ হুছেইন ঘৰ নং : ১২২ বয়স : 35 লিঙ্গ : মহিলা	LQW0150409 ফটো উপলব্ধ
319 নাম : বনজিদ বাভা পিতাৰ নাম: দেব্যা বাভা ঘৰ নং : ১২৫ বয়স : 28 লিঙ্গ : পুৰুষ	LQW0013078 ফটো উপলব্ধ	S 320 নাম : ধৰিত্ৰী বাভা পিতাৰ নাম: প্ৰমোদ বাভা ঘৰ নং : 126 বয়স : 28 লিঙ্গ : মহিলা	LQW0354357 ফটো উপলব্ধ	321 নাম : নিশা শৰনীয়া পিতাৰ নাম: বাইজা দাস ঘৰ নং : 126 বয়স : 28 লিঙ্গ : মহিলা	UUI0070292 ফটো উপলব্ধ
322 নাম : পুৰবি শৰনীয়া পিতাৰ নাম: বাইজা শৰনীয়া ঘৰ নং : ১২৬ বয়স : 25 লিঙ্গ : মহিলা	LQW0230763 ফটো উপলব্ধ	323 নাম : কামেলী বাভা স্বামীৰ নাম: নিৰন ঘৰ নং : ১২৭ বয়স : 66 লিঙ্গ : মহিলা	LQW1129277 ফটো উপলব্ধ	324 নাম : লাৰণ্য বাভা পিতাৰ নাম: নিৰণ বাভা ঘৰ নং : ১২৭ বয়স : 38 লিঙ্গ : মহিলা	LQW1129299 ফটো উপলব্ধ
325 নাম : অজয় বাভা পিতাৰ নাম: নিৰণ বাভা ঘৰ নং : ১২৭ বয়স : 37 লিঙ্গ : পুৰুষ	LQW1129288 ফটো উপলব্ধ	S 326 নাম : কল্যনী বাভা পিতাৰ নাম: নিৰন বাভা ঘৰ নং : ১২৭ বয়স : 32 লিঙ্গ : মহিলা	LQW0010485 ফটো উপলব্ধ	327 নাম : প্ৰাণেশ্বৰী বাভা স্বামীৰ নাম: প্ৰহ্লাদ ঘৰ নং : ১২৮ বয়স : 68 লিঙ্গ : মহিলা	LQW1129302 ফটো উপলব্ধ
328 নাম : গগন বাভা মাতৃৰ নাম: প্ৰাণেশ্বৰী বাভা ঘৰ নং : ১২৮ বয়স : 34 লিঙ্গ : পুৰুষ	LQW0010486 ফটো উপলব্ধ	329 নাম : নিলকমল বাভা মাতৃৰ নাম: প্ৰাণেশ্বৰী বাভা ঘৰ নং : ১২৮ বয়স : 33 লিঙ্গ : পুৰুষ	LQW0010487 ফটো উপলব্ধ	330 নাম : পুলিনা দেউৰী স্বামীৰ নাম: গগন বাভা ঘৰ নং : 128 বয়স : 24 লিঙ্গ : মহিলা	UUI0052555 ফটো উপলব্ধ



331 নাম : জগদীশ ৰামছিয়াৰী পিতাৰ নাম: কান্ত ঘৰ নং : ১২৯ বয়স : 62 লিঙ্গ : পুৰুষ	LQW1129313 ফটো উপলব্ধ	332 নাম : চাম্পা বড়ো স্বামীৰ নাম: জগদীশ ৰামছিয়াৰী ঘৰ নং : ১২৯ বয়স : 57 লিঙ্গ : মহিলা	LQW1129324 ফটো উপলব্ধ	333 নাম : সঞ্জয় কুমাৰ বড়ো পিতাৰ নাম: বীণা ৰাম বড়ো ঘৰ নং : 129 বয়স : 47 লিঙ্গ : পুৰুষ	LQW1453042 ফটো উপলব্ধ
334 নাম : নন্দিতা ৰামছিয়াৰী পিতাৰ নাম: জগদীশ ঘৰ নং : ১২৯ বয়স : 36 লিঙ্গ : মহিলা	LQW1129335 ফটো উপলব্ধ	335 নাম : ধ্ৰুৱ ৰামছিয়াৰী পিতাৰ নাম: জগদীশ ৰামছিয়াৰী ঘৰ নং : ১২৯ বয়স : 36 লিঙ্গ : পুৰুষ	LQW0274274 ফটো উপলব্ধ	336 নাম : বিষ্ণু স্বৰ্গীয়াৰী অন্যান্য: নন্দিতা ৰামছিয়াৰী ঘৰ নং : 129 বয়স : 36 লিঙ্গ : পুৰুষ	UUI0103606 ফটো উপলব্ধ
R 337 নাম : ধ্ৰুৱ ৰামছিয়াৰী পিতাৰ নাম: জগদীশ ৰামছিয়াৰী ঘৰ নং : ১২৯ বয়স : 34 লিঙ্গ : পুৰুষ	LQW0010489 ফটো উপলব্ধ	338 নাম : কৃষ্ণা দৈমাৰী স্বামীৰ নাম: ধ্ৰুৱ ৰামছিয়াৰী ঘৰ নং : 34 লিঙ্গ : মহিলা	LQW0264481 ফটো উপলব্ধ	339 নাম : নমিতা বড়ো স্বামীৰ নাম: উৎপল বড়ো ঘৰ নং : 34 লিঙ্গ : মহিলা	LQW0010490 ফটো উপলব্ধ
S 340 নাম : মীনাক্ষী বড়ো পিতাৰ নাম: তৰুন বড়ো ঘৰ নং : ১২৯ বয়স : 32 লিঙ্গ : মহিলা	LQW0010491 ফটো উপলব্ধ	341 নাম : যুগসিতা বসুমতাৰী পিতাৰ নাম: ৰমেশ বসুমতাৰী ঘৰ নং : ১২৯ বয়স : 27 লিঙ্গ : মহিলা	LQW0152785 ফটো উপলব্ধ	342 নাম : গৌতম বসুমতাৰী পিতাৰ নাম: ৰমেশ বসুমতাৰী ঘৰ নং : 129 ক বয়স : 24 লিঙ্গ : পুৰুষ	LQW0527945 ফটো উপলব্ধ
343 নাম : তৰুন চন্দ্ৰ বড়ো পিতাৰ নাম: কেজেং ৰাম বড়ো ঘৰ নং : ১২৯খ বয়স : 68 লিঙ্গ : পুৰুষ	LQW1129368 ফটো উপলব্ধ	344 নাম : জয়মতী বড়ো স্বামীৰ নাম: তৰুন চন্দ্ৰ বড়ো ঘৰ নং : ১২৯খ বয়স : 55 লিঙ্গ : মহিলা	LQW1129379 ফটো উপলব্ধ	345 নাম : ৰমেশ বসুমতাৰী পিতাৰ নাম: হৰিকান্ত বসুমতাৰী ঘৰ নং : ১২৯ক বয়স : 54 লিঙ্গ : পুৰুষ	LQW1129346 ফটো উপলব্ধ
346 নাম : বাসন্তী বসুমতাৰী স্বামীৰ নাম: ৰমেশ ঘৰ নং : ১২৯ক বয়স : 46 লিঙ্গ : মহিলা	LQW1129357 ফটো উপলব্ধ	347 নাম : উৎপল বড়ো পিতাৰ নাম: তৰুন চন্দ্ৰ বড়ো ঘৰ নং : ১২৯খ বয়স : 39 লিঙ্গ : পুৰুষ	LQW1129380 ফটো উপলব্ধ	S 348 নাম : হিমাক্ষী বড়ো পিতাৰ নাম: তৰুন বড়ো ঘৰ নং : ১২৯খ বয়স : 37 লিঙ্গ : মহিলা	LQW0010492 ফটো উপলব্ধ
349 নাম : আইকন বৰ্মন স্বামীৰ নাম: ভবেন্দ্ৰ ঘৰ নং : ১৩১ বয়স : 68 লিঙ্গ : মহিলা	LQW1129404 ফটো উপলব্ধ	350 নাম : শংকৰ বৰ্মন পিতাৰ নাম: ভবেন্দ্ৰ ঘৰ নং : ১৩১ বয়স : 38 লিঙ্গ : পুৰুষ	LQW1129437 ফটো উপলব্ধ	351 নাম : বিনা বৰ্মন স্বামীৰ নাম: শংকৰ বৰ্মন ঘৰ নং : ১৩১ বয়স : 38 লিঙ্গ : মহিলা	LQW0394296 ফটো উপলব্ধ
E 352 নাম : জ্ঞানদা বৰ্মন স্বামীৰ নাম: পবিন্দ্ৰ ঘৰ নং : ১৩২ বয়স : 76 লিঙ্গ : মহিলা	LQW1129459 ফটো উপলব্ধ	353 নাম : শুভদা তালুকদাৰ বৰ্মন স্বামীৰ নাম: মুকুল ঘৰ নং : ১৩২ বয়স : 55 লিঙ্গ : মহিলা	LQW1129517 ফটো উপলব্ধ	354 নাম : মুকুল বৰ্মন পিতাৰ নাম: পবিন্দ্ৰ ঘৰ নং : ১৩২ বয়স : 51 লিঙ্গ : পুৰুষ	LQW1129460 ফটো উপলব্ধ
355 নাম : কিশোৰ বৰ্মন পিতাৰ নাম: পবিন্দ্ৰ ঘৰ নং : ১৩২ বয়স : 48 লিঙ্গ : পুৰুষ	LQW1129471 ফটো উপলব্ধ	356 নাম : ৰুক্মিণী দাস স্বামীৰ নাম: কিশোৰ বৰ্মন ঘৰ নং : ১৩২ বয়স : 46 লিঙ্গ : মহিলা	LQW0397257 ফটো উপলব্ধ	357 নাম : দিগন্ত বৰ্মন পিতাৰ নাম: পবিন্দ্ৰ ঘৰ নং : ১৩২ বয়স : 42 লিঙ্গ : পুৰুষ	LQW1129493 ফটো উপলব্ধ
358 নাম : দিপিকা বৰ্মন স্বামীৰ নাম: দিগন্ত ঘৰ নং : ১৩২ বয়স : 38 লিঙ্গ : মহিলা	LQW1129506 ফটো উপলব্ধ	359 নাম : হীৰামনি বৰ্মন পিতাৰ নাম: দিগন্ত বৰ্মন ঘৰ নং : 132 বয়স : 20 লিঙ্গ : মহিলা	UUI0016105 ফটো উপলব্ধ	360 নাম : ব্ৰজবালা তালুকদাৰ স্বামীৰ নাম: অৰুণ ঘৰ নং : ১৩৩ বয়স : 83 লিঙ্গ : মহিলা	LQW1129528 ফটো উপলব্ধ



361 নাম : জলেশ্বৰ স্বৰ্গীয়াৰী পিতাৰ নাম: উদলা স্বৰ্গীয়াৰী ঘৰ নং : ১৩৩ বয়স : 76 লিঙ্গ : পুৰুষ	LQW1946152 ফটো উপলব্ধ	362 নাম : অতুল তালুকদাৰ পিতাৰ নাম: বৰ্জুন ঘৰ নং : ১৩৩ বয়স : 63 লিঙ্গ : পুৰুষ	LQW1129539 ফটো উপলব্ধ	363 নাম : লাৰণ্য স্বৰ্গীয়াৰী স্বামীৰ নাম: জলেশ্বৰ স্বৰ্গীয়াৰী ঘৰ নং : ১৩৩ বয়স : 60 লিঙ্গ : মহিলা	LQW1946163 ফটো উপলব্ধ
364 নাম : কুমুদ তালুকদাৰ পিতাৰ নাম: অৰুণ ঘৰ নং : ১৩৩ বয়স : 57 লিঙ্গ : পুৰুষ	LQW1129551 ফটো উপলব্ধ	365 নাম : বিপিন পাল শ্বৰ্গীয়াৰী পিতাৰ নাম: মণ্ডল শ্বৰ্গীয়াৰী ঘৰ নং : ১৩৩ বয়স : 56 লিঙ্গ : পুৰুষ	LQW1946196 ফটো উপলব্ধ	366 নাম : পংকজা তালুকদাৰ স্বামীৰ নাম: কুমুদ ঘৰ নং : ১৩৩ বয়স : 54 লিঙ্গ : মহিলা	LQW1129562 ফটো উপলব্ধ
S 367 নাম : পদমী স্বৰ্গীয়াৰী স্বামীৰ নাম: বিশ্বনাথ স্বৰ্গীয়াৰী ঘৰ নং : ১৩৩ বয়স : 53 লিঙ্গ : মহিলা	LQW1137479 ফটো উপলব্ধ	368 নাম : দিপীকা তালুকদাৰ স্বামীৰ নাম: অতুল ঘৰ নং : ১৩৩ বয়স : 50 লিঙ্গ : মহিলা	LQW1129540 ফটো উপলব্ধ	369 নাম : বিনু স্বৰ্গীয়াৰী স্বামীৰ নাম: বিপিন পাল স্বৰ্গীয়াৰী ঘৰ নং : ১৩৩ বয়স : 49 লিঙ্গ : মহিলা	LQW1946209 ফটো উপলব্ধ
370 নাম : দীপল বড়ো পিতাৰ নাম: বাতিৰাম বড়ো ঘৰ নং : ১৩৩ বয়স : 47 লিঙ্গ : পুৰুষ	LQW1946129 ফটো উপলব্ধ	371 নাম : নৱৰত্ন বসুমতাৰী পিতাৰ নাম: শৈলেন বসুমতাৰী ঘৰ নং : ১৩৩ বয়স : 44 লিঙ্গ : পুৰুষ	LQW1946130 ফটো উপলব্ধ	372 নাম : পদমী বড়ো স্বামীৰ নাম: দীপল বড়ো ঘৰ নং : ১৩৩ বয়স : 43 লিঙ্গ : মহিলা	LQW1946141 ফটো উপলব্ধ
# 373 নাম : মনেশ্বৰ বসুমতাৰী পিতাৰ নাম: গৰ্জিন্দ্ৰ বসুমতাৰী ঘৰ নং : ১৩৩ বয়স : 42 লিঙ্গ : পুৰুষ	LQW1946118 ফটো উপলব্ধ	374 নাম : মীণা বসুমতাৰী পিতাৰ নাম: মনেশ্বৰ বসুমতাৰী ঘৰ নং : ১৩৩ বয়স : 38 লিঙ্গ : মহিলা	LQW1946107 ফটো উপলব্ধ	375 নাম : অনিল ৰামছিয়াৰী পিতাৰ নাম: কান্দ্ৰা ৰামছিয়াৰী ঘৰ নং : 133 বয়স : 38 লিঙ্গ : পুৰুষ	LQW0491332 ফটো উপলব্ধ
376 নাম : লক্ষ্মীমী বসুমতাৰী স্বামীৰ নাম: নৱৰত্ন বসুমতাৰী ঘৰ নং : ১৩৩ বয়স : 34 লিঙ্গ : মহিলা	LQW0017178 ফটো উপলব্ধ	377 নাম : ডালভি তালুকদাৰ পিতাৰ নাম: অতুল তালুকদাৰ ঘৰ নং : ১৩৩ বয়স : 34 লিঙ্গ : মহিলা	LQW0010493 ফটো উপলব্ধ	378 নাম : মহেশ্বৰ স্বৰ্গীয়াৰী পিতাৰ নাম: জলেশ্বৰ স্বৰ্গীয়াৰী ঘৰ নং : ১৩৩ বয়স : 33 লিঙ্গ : পুৰুষ	LQW1946174 ফটো উপলব্ধ
S 379 নাম : খলংগা স্বৰ্গীয়াৰী পিতাৰ নাম: বিশ্বনাথ স্বৰ্গীয়াৰী ঘৰ নং : ১৩৩ বয়স : 32 লিঙ্গ : পুৰুষ	LQW0010494 ফটো উপলব্ধ	380 নাম : কবিতা স্বৰ্গীয়াৰী স্বামীৰ নাম: মহেশ্বৰ স্বৰ্গীয়াৰী ঘৰ নং : ১৩৩ বয়স : 30 লিঙ্গ : মহিলা	LQW1946185 ফটো উপলব্ধ	381 নাম : মদল স্বৰ্গীয়াৰী পিতাৰ নাম: বিপিন পাল স্বৰ্গীয়াৰী ঘৰ নং : ১৩৩ বয়স : 28 লিঙ্গ : পুৰুষ	LQW0154088 ফটো উপলব্ধ
382 নাম : ছুচমা দৈমাৰী পিতাৰ নাম: লহিত চন্দ্ৰ দৈমাৰী ঘৰ নং : ১৩৩ বয়স : 25 লিঙ্গ : মহিলা	LQW0265165 ফটো উপলব্ধ	383 নাম : অভিজিৎ বড়ো পিতাৰ নাম: ধৰনী বড়ো ঘৰ নং : ১৩৩ বয়স : 25 লিঙ্গ : পুৰুষ	LQW0329722 ফটো উপলব্ধ	384 নাম : সীমা বানী নাৰ্জাৰী পিতাৰ নাম: নিউটন কুমাৰ নাৰ্জাৰী ঘৰ নং : 133 বয়স : 24 লিঙ্গ : মহিলা	UUI0095307 ফটো উপলব্ধ
385 নাম : কুশমীতা শ্বৰ্গীয়াৰী পিতাৰ নাম: বিপিন পাল শ্বৰ্গীয়াৰী ঘৰ নং : 133 বয়স : 22 লিঙ্গ : মহিলা	LQW1472992 ফটো উপলব্ধ	386 নাম : ৰৌনচৌন্দী বড়ো পিতাৰ নাম: ধৰনী বড়ো ঘৰ নং : ১৩৩ বয়স : 28 লিঙ্গ : মহিলা	LQW0325035 ফটো উপলব্ধ	387 নাম : লহিত চন্দ্ৰ দৈমাৰী পিতাৰ নাম: ফাৰচিং দৈমাৰী ঘৰ নং : ১৩৩ বয়স : 61 লিঙ্গ : পুৰুষ	LQW1129631 ফটো উপলব্ধ
388 নাম : বিপিন বড়ো পিতাৰ নাম: নেউলা ঘৰ নং : ১৩৩ বয়স : 56 লিঙ্গ : পুৰুষ	LQW1129573 ফটো উপলব্ধ	E 389 নাম : সৰলা নাৰ্জাৰী স্বামীৰ নাম: মংগল সিং নাৰ্জাৰী মংগল সিং নাৰ্জাৰী ঘৰ নং : ১৩৩ বয়স : 56 লিঙ্গ : মহিলা	LQW1137491 ফটো উপলব্ধ	390 নাম : ধৰনী বড়ো পিতাৰ নাম: সন্তো ৰাম বড়ো ঘৰ নং : ১৩৩ বয়স : 55 লিঙ্গ : পুৰুষ	LQW1129619 ফটো উপলব্ধ



391 নাম : ধৰিত্ৰী বড়ো স্বামীৰ নাম: বিপিন ঘৰ নং : ১৩৩ক বয়স : 54 লিঙ্গ : মহিলা	LQW1129584 ফটো উপলব্ধ	392 নাম : বেণু বড়ো স্বামীৰ নাম: লহিত ঘৰ নং : ১৩৩খ বয়স : 53 লিঙ্গ : মহিলা	LQW1129642 ফটো উপলব্ধ	393 নাম : উৰ্মিলা বসুমতাৰী স্বামীৰ নাম: ধৰনী বড়ো ঘৰ নং : ১৩৩খ বয়স : 52 লিঙ্গ : মহিলা	LQW1129620 ফটো উপলব্ধ
394 নাম : নিউটন কুমাৰ নাৰ্জাৰী পিতাৰ নাম: মলৈন ঘৰ নং : ১৩৩ক বয়স : 48 লিঙ্গ : পুৰুষ	LQW1129595 ফটো উপলব্ধ	395 নাম : দিবিকা বসুমতাৰী স্বামীৰ নাম: নিউটন কুমাৰ নাৰ্জাৰী ঘৰ নং : ১৩৩ক বয়স : 47 লিঙ্গ : মহিলা	LQW1129608 ফটো উপলব্ধ	396 নাম : বিনন্দ নাৰ্জাৰী পিতাৰ নাম: মংগলসিং নাৰ্জাৰী ঘৰ নং : ১৩৩খ বয়স : 40 লিঙ্গ : পুৰুষ	LQW1137504 ফটো উপলব্ধ
397 নাম : দিপন নাৰ্জাৰী অন্যান্য: মংগলসিং নাৰ্জাৰী ঘৰ নং : ১৩৩খ বয়স : 38 লিঙ্গ : পুৰুষ	LQW0010497 ফটো উপলব্ধ	398 নাম : অমিত দৈমাৰী পিতাৰ নাম: লহিত দৈমাৰী ঘৰ নং : ১৩৩খ বয়স : 27 লিঙ্গ : পুৰুষ	LQW0154187 ফটো উপলব্ধ	399 নাম : চাকিনা বিবি স্বামীৰ নাম: জব্বৰ আলী ঘৰ নং : ১৩৩৪ বয়স : 56 লিঙ্গ : মহিলা	LQW1129664 ফটো উপলব্ধ
400 নাম : মৌদানশ্ৰাং বড়ো পিতাৰ নাম: বৰগা বড়ো ঘৰ নং : 134 বয়স : 46 লিঙ্গ : পুৰুষ	UUI0064063 ফটো উপলব্ধ	401 নাম : অৰ্জন চন্দ্ৰ ৰাভা পিতাৰ নাম: বৰগা ৰাম ৰাভা ঘৰ নং : ১৩৪ বয়স : 42 লিঙ্গ : পুৰুষ	LQW0017467 ফটো উপলব্ধ	402 নাম : বীনা ৰানী বড়ো স্বামীৰ নাম: মৌদানশ্ৰাং বড়ো ঘৰ নং : ১৩৪ বয়স : 42 লিঙ্গ : মহিলা	LQW1946210 ফটো উপলব্ধ
403 নাম : মংটিব নাৰ্জাৰী পিতাৰ নাম: থাকেশ্বৰ নাৰ্জাৰী ঘৰ নং : ১৩৪ বয়স : 40 লিঙ্গ : পুৰুষ	CFM1758356 ফটো উপলব্ধ	404 নাম : জুন বড়ো স্বামীৰ নাম: মন্তিব নাৰ্জাৰী ঘৰ নং : ১৩৪ বয়স : 40 লিঙ্গ : মহিলা	CFM1762103 ফটো উপলব্ধ	405 নাম : জালাল আলী পিতাৰ নাম: জব্বৰ আলী ঘৰ নং : ১৩৪ বয়স : 38 লিঙ্গ : পুৰুষ	LQW1129675 ফটো উপলব্ধ
406 নাম : বিচিত্ৰা বড়ো ৰাভা স্বামীৰ নাম: আৰ্জুন চন্দ্ৰ ৰাভা ঘৰ নং : ১৩৪ বয়স : 37 লিঙ্গ : মহিলা	LQW0017558 ফটো উপলব্ধ	407 নাম : পবীন বড়ো পিতাৰ নাম: গনেশ বড়ো ঘৰ নং : 134 বয়স : 35 লিঙ্গ : পুৰুষ	LQW1994110 ফটো উপলব্ধ	408 নাম : চিনুৱাৰা বেগম স্বামীৰ নাম: জালাল আলী ঘৰ নং : ১৩৪ বয়স : 29 লিঙ্গ : মহিলা	LQW0154419 ফটো উপলব্ধ
409 নাম : পাপোৰী বসুমতাৰী স্বামীৰ নাম: পবীন বড়ো ঘৰ নং : 134 বয়স : 29 লিঙ্গ : মহিলা	CFM0204693 ফটো উপলব্ধ	410 নাম : কনুশ বড়ো পিতাৰ নাম: মৌদানশ্ৰাং বড়ো ঘৰ নং : 134 বয়স : 19 লিঙ্গ : পুৰুষ	UUI0105619 ফটো উপলব্ধ	411 নাম : মক্বিল আলী পিতাৰ নাম: জিৰো আলী ঘৰ নং : ১৩৫ বয়স : 53 লিঙ্গ : পুৰুষ	LQW1129686 ফটো উপলব্ধ
412 নাম : ৰেহেনা বেগম স্বামীৰ নাম: মক্বিল ঘৰ নং : ১৩৫ বয়স : 50 লিঙ্গ : মহিলা	LQW1129697 ফটো উপলব্ধ	S 413 নাম : মার্জিনা ইয়াচমিন পিতাৰ নাম: মক্বিল আলী ঘৰ নং : ১৩৫ বয়স : 29 লিঙ্গ : মহিলা	LQW0154617 ফটো উপলব্ধ	S 414 নাম : বুনা বেগম পিতাৰ নাম: মক্বিল আলী ঘৰ নং : ১৩৫ বয়স : 24 লিঙ্গ : মহিলা	LQW1544394 ফটো উপলব্ধ
415 নাম : নকুল বসুমতাৰী পিতাৰ নাম: মনিস বসুমতাৰী ঘৰ নং : ১৩৭ বয়স : 72 লিঙ্গ : পুৰুষ	LQW0154955 ফটো উপলব্ধ	416 নাম : নোমল লাহাৰী পিতাৰ নাম: বিপিন চন্দ্ৰ লাহাৰী ঘৰ নং : ১৩৭ বয়স : 59 লিঙ্গ : পুৰুষ	LQW1946221 ফটো উপলব্ধ	417 নাম : মিন চৌধুৰী লাহাৰী স্বামীৰ নাম: নোমল লাহাৰী ঘৰ নং : ১৩৭ বয়স : 57 লিঙ্গ : মহিলা	LQW1946232 ফটো উপলব্ধ
418 নাম : ভতিমা বড়ো স্বামীৰ নাম: সুকেশ্বৰ বসুমতাৰী ঘৰ নং : ১৩৭ বয়স : 55 লিঙ্গ : মহিলা	LQW0410142 ফটো উপলব্ধ	419 নাম : প্ৰবিন ৰামছিয়াৰী পিতাৰ নাম: চাউৰাম ৰামছিয়াৰী ঘৰ নং : ১৩৭ বয়স : 48 লিঙ্গ : পুৰুষ	LQW1946243 ফটো উপলব্ধ	420 নাম : অজয় বসুমতাৰী পিতাৰ নাম: নকুল বসুমতাৰী ঘৰ নং : ১৩৭ বয়স : 45 লিঙ্গ : পুৰুষ	LQW0154989 ফটো উপলব্ধ



421 নাম : ৰাজ বড়ো পিতাৰ নাম: দধি বড়ো ঘৰ নং : ১৩৭ বয়স : 44 লিঙ্গ : পুৰুষ	LQW0018788 ফটো উপলব্ধ	422 নাম : যতিন্দ্ৰ বড়ো পিতাৰ নাম: নাৰায়ণ বড়ো ঘৰ নং : ১৩৭ বয়স : 43 লিঙ্গ : পুৰুষ	LQW0018838 ফটো উপলব্ধ	423 নাম : জীশ্ৰী বসুমতাৰী স্বামীৰ নাম: অজয় বসুমতাৰী ঘৰ নং : ১৩৭ বয়স : 42 লিঙ্গ : মহিলা	LQW0155119 ফটো উপলব্ধ
R 424 নাম : মিথিংগা স্বৰ্গীয়াৰী স্বামীৰ নাম: সমিত স্বৰ বড়ো ঘৰ নং : 137 বয়স : 41 লিঙ্গ : মহিলা	UUI0075622 ফটো উপলব্ধ	425 নাম : মিথিংগা বড়ো স্বামীৰ নাম: সমিত স্বৰ বড়ো ঘৰ নং : 137 বয়স : 41 লিঙ্গ : মহিলা	UUI0075630 ফটো উপলব্ধ	426 নাম : মেনোকা বড়ো স্বামীৰ নাম: যতিন্দ্ৰ বড়ো ঘৰ নং : ১৩৭ বয়স : 40 লিঙ্গ : মহিলা	LQW0018846 ফটো উপলব্ধ
427 নাম : জুন স্বৰ্গীয়াৰী স্বামীৰ নাম: ৰাজু বড়ো ঘৰ নং : ১৩৭ বয়স : 37 লিঙ্গ : মহিলা	LQW0154997 ফটো উপলব্ধ	428 নাম : হিমাঙ্কী কলিতা স্বামীৰ নাম: অপূৰ্ব বড়ো ঘৰ নং : ১৩৭ বয়স : 36 লিঙ্গ : মহিলা	LQW0155028 ফটো উপলব্ধ	429 নাম : অপূৰ্ব বড়ো পিতাৰ নাম: শুকৌদেৱ বড়ো ঘৰ নং : ১৩৭ বয়স : 35 লিঙ্গ : পুৰুষ	LQW0010498 ফটো উপলব্ধ
430 নাম : মনোমতী ৰামছিয়াৰী স্বামীৰ নাম: প্ৰবিন ৰামছিয়াৰী ঘৰ নং : ১৩৭ বয়স : 34 লিঙ্গ : মহিলা	LQW1946254 ফটো উপলব্ধ	431 নাম : চিন্তু বড়ো পিতাৰ নাম: চাবিন বড়ো ঘৰ নং : ১৩৭ বয়স : 29 লিঙ্গ : পুৰুষ	LQW0340844 ফটো উপলব্ধ	432 নাম : বৃন্দাবন স্বৰ্গীয়াৰী অন্যান্য: হিৰন স্বৰ্গীয়াৰী ঘৰ নং : ১৩৭ক বয়স : 28 লিঙ্গ : পুৰুষ	LQW0270140 ফটো উপলব্ধ
433 নাম : কংকনা লাহাৰী পিতাৰ নাম: নোমাল লাহাৰী ঘৰ নং : ১৩৭ বয়স : 28 লিঙ্গ : মহিলা	LQW0155226 ফটো উপলব্ধ	434 নাম : নিহাল জ্যোতি মেধি পিতাৰ নাম: চন্দা মেধি ঘৰ নং : ১৩৭গ বয়স : 25 লিঙ্গ : পুৰুষ	LQW0265470 ফটো উপলব্ধ	435 নাম : ৰংচাৰ লাহাৰী পিতাৰ নাম: নমাল লাহাৰী ঘৰ নং : 137 বয়স : 22 লিঙ্গ : পুৰুষ	LQW1543008 ফটো উপলব্ধ
436 নাম : নিশান জ্যোতি মেধি পিতাৰ নাম: চঞ্জী মেধি ঘৰ নং : 137 বয়স : 20 লিঙ্গ : পুৰুষ	UUI0020578 ফটো উপলব্ধ	437 নাম : দিপালী বসুমতাৰী পিতাৰ নাম: ব্ৰজ বসুমতাৰী ঘৰ নং : 137বি বয়স : 39 লিঙ্গ : মহিলা	HGC2098160 ফটো উপলব্ধ	438 নাম : হিৰন স্বৰ্গীয়াৰী পিতাৰ নাম: অগা স্বৰ্গীয়াৰী ঘৰ নং : ১৩৭ক বয়স : 56 লিঙ্গ : পুৰুষ	LQW1129777 ফটো উপলব্ধ
E 439 নাম : চঞ্জী মেধী পিতাৰ নাম: সুৰেন ঘৰ নং : ১৩৭গ বয়স : 51 লিঙ্গ : পুৰুষ	LQW1129824 ফটো উপলব্ধ	440 নাম : প্ৰতিমা মেধি স্বামীৰ নাম: চঞ্জী ঘৰ নং : ১৩৭গ বয়স : 47 লিঙ্গ : মহিলা	LQW1129835 ফটো উপলব্ধ	441 নাম : বীনা বড়ো স্বামীৰ নাম: শুকদেব ঘৰ নং : ১৩৭ঘ বয়স : 45 লিঙ্গ : মহিলা	LQW1129857 ফটো উপলব্ধ
442 নাম : দেতচুং গৌৰা বড়ো পিতাৰ নাম: গল্পা ৰাম বড়ো ঘৰ নং : 138 বয়স : 50 লিঙ্গ : পুৰুষ	HFW2364912 ফটো উপলব্ধ	443 নাম : জয়মতী দাস স্বামীৰ নাম: নৰেন ঘৰ নং : ১৩৯ বয়স : 64 লিঙ্গ : মহিলা	LQW1129879 ফটো উপলব্ধ	444 নাম : দিপিকা দাস পিতাৰ নাম: নৰেন দাস ঘৰ নং : ১৩৯ বয়স : 29 লিঙ্গ : মহিলা	LQW0155499 ফটো উপলব্ধ
445 নাম : জয়ন্ত দাস মাতৃৰ নাম: নৰেন দাস ঘৰ নং : ১৩৯ বয়স : 29 লিঙ্গ : পুৰুষ	LQW1978127 ফটো উপলব্ধ	446 নাম : ৰিংকু দাস পিতাৰ নাম: প্ৰানজিত দাস ঘৰ নং : 139 বয়স : 28 লিঙ্গ : মহিলা	LQW0179937 ফটো উপলব্ধ	447 নাম : তৰুবালা দাস স্বামীৰ নাম: ৰাজেন ঘৰ নং : ১৪০ বয়স : 74 লিঙ্গ : মহিলা	LQW1129891 ফটো উপলব্ধ
448 নাম : জোনালী দাস স্বামীৰ নাম: ধৰনী ধৰ দাস ঘৰ নং : ১৪০ বয়স : 40 লিঙ্গ : মহিলা	LQW0265942 ফটো উপলব্ধ	449 নাম : ধৰনী ধৰ দাস পিতাৰ নাম: ৰাজেন দাস ঘৰ নং : ১৪০ বয়স : 40 লিঙ্গ : পুৰুষ	LQW1129904 ফটো উপলব্ধ	450 নাম : তপন দাস পিতাৰ নাম: তৰুবালা দাস ঘৰ নং : ১৪০ বয়স : 35 লিঙ্গ : পুৰুষ	LQW0010500 ফটো উপলব্ধ



451 নাম : ধতিশ্বিতা কলিতা স্বামীৰ নাম: তপন দাস ঘৰ নং : 140 বয়স : 31 লিঙ্গ : মহিলা	LQW1483866 ফটো উপলব্ধ	452 নাম : সুবল মেধি পিতাৰ নাম: অনন্ত ঘৰ নং : 181 বয়স : 85 লিঙ্গ : পুৰুষ	LQW1129915 ফটো উপলব্ধ	453 নাম : নলিনী মেধি স্বামীৰ নাম: সুবল মেধি ঘৰ নং : 181 বয়স : 43 লিঙ্গ : মহিলা	LQW0010501 ফটো উপলব্ধ
454 নাম : নাগেশ্বৰ দাস পিতাৰ নাম: পানীৰাম দাস ঘৰ নং : 182 বয়স : 68 লিঙ্গ : পুৰুষ	LQW0010502 ফটো উপলব্ধ	455 নাম : মালতী মেধি স্বামীৰ নাম: নাগেশ্বৰ দাস ঘৰ নং : 182 বয়স : 53 লিঙ্গ : মহিলা	LQW1946265 ফটো উপলব্ধ	456 নাম : অসীম মেধী পিতাৰ নাম: নাগেশ্বৰ মেধী ঘৰ নং : 142 বয়স : 24 লিঙ্গ : পুৰুষ	LQW0491761 ফটো উপলব্ধ
457 নাম : নমিতা মেধি স্বামীৰ নাম: ভাৰত মেধি ঘৰ নং : 183 বয়স : 79 লিঙ্গ : মহিলা	LQW1129948 ফটো উপলব্ধ	458 নাম : ধনজীত মেধি পিতাৰ নাম: ভাৰত চন্দ্ৰ মেধি ঘৰ নং : 183 বয়স : 55 লিঙ্গ : পুৰুষ	LQW1129993 ফটো উপলব্ধ	459 নাম : সঞ্জীৱ মেধি পিতাৰ নাম: ভাৰত ঘৰ নং : 183 বয়স : 53 লিঙ্গ : পুৰুষ	LQW1129971 ফটো উপলব্ধ
460 নাম : পুলমা চৌধুৰী স্বামীৰ নাম: ধনজীত মেধি ঘৰ নং : 183 বয়স : 49 লিঙ্গ : মহিলা	LQW0156679 ফটো উপলব্ধ	461 নাম : অঞ্জলী মেধি স্বামীৰ নাম: সঞ্জীৱ ঘৰ নং : 183 বয়স : 47 লিঙ্গ : মহিলা	LQW1129982 ফটো উপলব্ধ	462 নাম : দেৱজিত মেধি পিতাৰ নাম: সঞ্জীৱ মেধী ঘৰ নং : 183 বয়স : 30 লিঙ্গ : পুৰুষ	LQW0010503 ফটো উপলব্ধ
463 নাম : জসমীতা মেধি পিতাৰ নাম: সঞ্জীৱ মেধি ঘৰ নং : 143 বয়স : 27 লিঙ্গ : মহিলা	LQW0473298 ফটো উপলব্ধ	464 নাম : বজ্জ আলী পিতাৰ নাম: গাজৰ ঘৰ নং : 188 বয়স : 59 লিঙ্গ : পুৰুষ	LQW1130003 ফটো উপলব্ধ	465 নাম : মাৰিয়া বিবি স্বামীৰ নাম: বজ্জ ঘৰ নং : 188 বয়স : 57 লিঙ্গ : মহিলা	LQW1130014 ফটো উপলব্ধ
466 নাম : ইলিজা বেগম পিতাৰ নাম: চামচুল আলী ঘৰ নং : 188 বয়স : 38 লিঙ্গ : মহিলা	LQW1130025 ফটো উপলব্ধ	467 নাম : ইদল আলী পিতাৰ নাম: বজ্জ আলী ঘৰ নং : 188 বয়স : 36 লিঙ্গ : পুৰুষ	LQW1130036 ফটো উপলব্ধ	468 নাম : নজৰুল আলী পিতাৰ নাম: বজ্জ আলী ঘৰ নং : 188 বয়স : 30 লিঙ্গ : পুৰুষ	LQW0022137 ফটো উপলব্ধ
469 নাম : মানিকী বেগম স্বামীৰ নাম: ইদুল আলী ঘৰ নং : 144 বয়স : 30 লিঙ্গ : মহিলা	HFV0212357 ফটো উপলব্ধ	470 নাম : ৰুবি বেগম স্বামীৰ নাম: নজৰুল আলী ঘৰ নং : 144 বয়স : 29 লিঙ্গ : মহিলা	LQW1429737 ফটো উপলব্ধ	471 নাম : ৰেজিয়া বিবি স্বামীৰ নাম: ৰমজান ঘৰ নং : 185 বয়স : 63 লিঙ্গ : মহিলা	LQW1130058 ফটো উপলব্ধ
472 নাম : আব্দুল ৰছিদ পিতাৰ নাম: ৰমজান আলী ঘৰ নং : 145 বয়স : 36 লিঙ্গ : পুৰুষ	LQW1978081 ফটো উপলব্ধ	473 নাম : আমিনা বেগম পিতাৰ নাম: ৰমজান আলী ঘৰ নং : 145 বয়স : 27 লিঙ্গ : মহিলা	LQW1504810 ফটো উপলব্ধ	474 নাম : জুপিতৰা বেগম স্বামীৰ নাম: আব্দুল ৰছিদ ঘৰ নং : 145 বয়স : 24 লিঙ্গ : মহিলা	LQW0491266 ফটো উপলব্ধ
475 নাম : হাছাৰবান বিবি স্বামীৰ নাম: জুমাৰ আলী ঘৰ নং : 186 বয়স : 76 লিঙ্গ : মহিলা	LQW1130092 ফটো উপলব্ধ	476 নাম : হাচমত আলী পিতাৰ নাম: জুমাৰ আলী ঘৰ নং : 186 বয়স : 57 লিঙ্গ : পুৰুষ	LQW1130105 ফটো উপলব্ধ	477 নাম : হুচেইন আলি পিতাৰ নাম: জুমাৰ আলী ঘৰ নং : 186 বয়স : 55 লিঙ্গ : পুৰুষ	LQW1130127 ফটো উপলব্ধ
478 নাম : জয়তন বিবি স্বামীৰ নাম: হাচমত আলী ঘৰ নং : 186 বয়স : 52 লিঙ্গ : মহিলা	LQW1130116 ফটো উপলব্ধ	479 নাম : হাছিনা বেগম স্বামীৰ নাম: হুচেইন ঘৰ নং : 186 বয়স : 50 লিঙ্গ : মহিলা	LQW1130138 ফটো উপলব্ধ	480 নাম : জেহেৰুল আহমেদ পিতাৰ নাম: হাচমত আলী ঘৰ নং : 186 বয়স : 28 লিঙ্গ : পুৰুষ	LQW0275172 ফটো উপলব্ধ



481 নাম : জাইদুল আহমেদ পিতাৰ নাম: হাচমত আলী ঘৰ নং : 186 বয়স : 27 লিঙ্গ : পুৰুষ	LQW0223453 ফটো উপলব্ধ	482 নাম : কমলাকান্ত মেধি পিতাৰ নাম: পান্তি ঘৰ নং : 189 বয়স : 66 লিঙ্গ : পুৰুষ	LQW1130194 ফটো উপলব্ধ	483 নাম : পুতুলী মেধি স্বামীৰ নাম: প্ৰতাপ ঘৰ নং : 189 বয়স : 60 লিঙ্গ : মহিলা	LQW1130161 ফটো উপলব্ধ
484 নাম : সবিতা মেধি স্বামীৰ নাম: কমলাকান্ত ঘৰ নং : 189 বয়স : 54 লিঙ্গ : মহিলা	LQW1130207 ফটো উপলব্ধ	485 নাম : কৰুণা মেধি পিতাৰ নাম: প্ৰতাপ ঘৰ নং : 189 বয়স : 39 লিঙ্গ : পুৰুষ	LQW1130172 ফটো উপলব্ধ	486 নাম : হেমন মেধি পিতাৰ নাম: কমলা কান্ত মেধি ঘৰ নং : 189 বয়স : 38 লিঙ্গ : পুৰুষ	LQW1130218 ফটো উপলব্ধ
487 নাম : অৰূপ মেধি পিতাৰ নাম: প্ৰতাপ ঘৰ নং : 189 বয়স : 36 লিঙ্গ : পুৰুষ	LQW1130183 ফটো উপলব্ধ	488 নাম : নমিতা ৰয় স্বামীৰ নাম: কৰুণা মেধি ঘৰ নং : 189 বয়স : 36 লিঙ্গ : মহিলা	MSR1090739 ফটো উপলব্ধ	489 নাম : জুৰি মদাহি পিতাৰ নাম: কমলা কান্ত মদাহি ঘৰ নং : 189 বয়স : 30 লিঙ্গ : মহিলা	LQW0157495 ফটো উপলব্ধ
490 নাম : সঞ্জিতা মেধি পিতাৰ নাম: ধনেশ্বৰ ঘৰ নং : 188 বয়স : 44 লিঙ্গ : মহিলা	LQW1130241 ফটো উপলব্ধ	491 নাম : বিবেকানন্দ মেধি পিতাৰ নাম: ধনেশ্বৰ ঘৰ নং : 188 বয়স : 42 লিঙ্গ : পুৰুষ	LQW1130252 ফটো উপলব্ধ	492 নাম : হিমাক্ষী মেধি পিতাৰ নাম: ধনেশ্বৰ মেধি ঘৰ নং : 188 বয়স : 38 লিঙ্গ : মহিলা	LQW0010505 ফটো উপলব্ধ
493 নাম : নয়িতা কলিতা অন্যান্য: বিবেকানন্দ মেধি ঘৰ নং : 188 বয়স : 38 লিঙ্গ : মহিলা	LQW0010504 ফটো উপলব্ধ	494 নাম : সতীশ মেধি পিতাৰ নাম: কালিকান্ত মেধী ঘৰ নং : 188 বয়স : 72 লিঙ্গ : পুৰুষ	LQW1130285 ফটো উপলব্ধ	495 নাম : বীণাপানী মেধি স্বামীৰ নাম: সতীশ মেধি ঘৰ নং : 188 বয়স : 58 লিঙ্গ : মহিলা	LQW1130296 ফটো উপলব্ধ
496 নাম : উপম কুমাৰ মেধি পিতাৰ নাম: সতীশ মেধি ঘৰ নং : 188 বয়স : 44 লিঙ্গ : পুৰুষ	LQW1137571 ফটো উপলব্ধ	497 নাম : অমিত কুমাৰ মেধি পিতাৰ নাম: সতীশ ঘৰ নং : 188 বয়স : 41 লিঙ্গ : পুৰুষ	LQW1130321 ফটো উপলব্ধ	498 নাম : নিজৰা বাৰ্মন স্বামীৰ নাম: উপম কুমাৰ মেধী ঘৰ নং : 188 বয়স : 37 লিঙ্গ : মহিলা	LQW1130310 ফটো উপলব্ধ
499 নাম : হিমাক্ষী শৰ্মা স্বামীৰ নাম: অমিত মেধি ঘৰ নং : 188 বয়স : 37 লিঙ্গ : মহিলা	LQW1137582 ফটো উপলব্ধ	500 নাম : গনেশ্বৰ মেধি পিতাৰ নাম: কালিকান্ত ঘৰ নং : 188 বয়স : 81 লিঙ্গ : পুৰুষ	LQW1130332 ফটো উপলব্ধ	501 নাম : ভবানী মেধি স্বামীৰ নাম: গনেশ্বৰ ঘৰ নং : 188 বয়স : 68 লিঙ্গ : মহিলা	LQW1130343 ফটো উপলব্ধ
502 নাম : গীতাজুলী মেধি পিতাৰ নাম: গনেশ্বৰ ঘৰ নং : 188 বয়স : 48 লিঙ্গ : মহিলা	LQW1130354 ফটো উপলব্ধ	503 নাম : পুৰবী মেধি পিতাৰ নাম: গনেশ্বৰ ঘৰ নং : 188 বয়স : 46 লিঙ্গ : মহিলা	LQW1130365 ফটো উপলব্ধ	504 নাম : অনপ কুমাৰ মেধি পিতাৰ নাম: গনেশ্বৰ ঘৰ নং : 188 বয়স : 43 লিঙ্গ : পুৰুষ	LQW1130376 ফটো উপলব্ধ
505 নাম : চিত্ৰা মেধি স্বামীৰ নাম: তৰনী ঘৰ নং : 150 বয়স : 60 লিঙ্গ : মহিলা	LQW1130398 ফটো উপলব্ধ	506 নাম : মনু ৰাভা স্বামীৰ নাম: সুভাশ মেধি ঘৰ নং : 152 বয়স : 32 লিঙ্গ : মহিলা	LQW0507517 ফটো উপলব্ধ	507 নাম : মন্তু মদাহী পিতাৰ নাম: মিলন মেদী ঘৰ নং : 152 বয়স : 25 লিঙ্গ : পুৰুষ	LQW0406066 ফটো উপলব্ধ
508 নাম : নমিতা বসুমতাৰী স্বামীৰ নাম: হিৰক জ্যোতি মেধি ঘৰ নং : 153 বয়স : 35 লিঙ্গ : মহিলা	UUI0063644 ফটো উপলব্ধ	509 নাম : মীন্টু মেধি পিতাৰ নাম: দীপক মেধি ঘৰ নং : 156 বয়স : 22 লিঙ্গ : পুৰুষ	LQW1478486 ফটো উপলব্ধ	510 নাম : শ্ৰুতি মদাহি পিতাৰ নাম: কৃষ্ণা মেধি ঘৰ নং : 157 বয়স : 23 লিঙ্গ : মহিলা	LQW0287417 ফটো উপলব্ধ



511 নাম : দণ্ডি ৰামছিয়াৰী পিতাৰ নাম: ফ.ফ. ৰামছিয়াৰী ঘৰ নং : 162 বয়স : 59 লিঙ্গ : পুৰুষ	UU10098889 ফটো উপলব্ধ	512 নাম : গোলাপী ৰামছিয়াৰী স্বামীৰ নাম: দণ্ডী ৰামছিয়াৰী ঘৰ নং : 162 বয়স : 48 লিঙ্গ : মহিলা	UU10098913 ফটো উপলব্ধ	513 নাম : ৰামদত্তা ৰামছিয়াৰী পিতাৰ নাম: ডান্দি ৰামছিয়াৰী ঘৰ নং : 162 বয়স : 31 লিঙ্গ : পুৰুষ	LQW0459537 ফটো উপলব্ধ
514 নাম : তগৰ বসুমতাৰী স্বামীৰ নাম: ৰামদত্তা ৰামছিয়াৰী ঘৰ নং : 162 বয়স : 28 লিঙ্গ : মহিলা	LQW0459792 ফটো উপলব্ধ	515 নাম : অচিলা ৰামছিয়াৰী পিতাৰ নাম: দণ্ডী ৰামছিয়াৰী ঘৰ নং : 162 বয়স : 25 লিঙ্গ : মহিলা	LQW0474783 ফটো উপলব্ধ	516 নাম : ধীৰাজ ৰাভা পিতাৰ নাম: সনাতন ৰাভা ঘৰ নং : 163 বয়স : 21 লিঙ্গ : পুৰুষ	LQW1993898 ফটো উপলব্ধ
517 নাম : অপৰাজিতা ৰাভা পিতাৰ নাম: নীলকান্ত ৰাভা ঘৰ নং : 163 বয়স : 19 লিঙ্গ : মহিলা	UU10110940 ফটো উপলব্ধ	518 নাম : ৰাহুল মেদাহী পিতাৰ নাম: লাৰণ্য মেদাহী ঘৰ নং : 165 বয়স : 25 লিঙ্গ : পুৰুষ	LQW0283580 ফটো উপলব্ধ	519 নাম : জ্যোতিমা মোদাহী মাতৃৰ নাম: মিনতি মোদাহী ঘৰ নং : 165 বয়স : 22 লিঙ্গ : মহিলা	LQW1503929 ফটো উপলব্ধ
520 নাম : অৰ্পনা মদাহী পিতাৰ নাম: লাৰণ্য মদাহী ঘৰ নং : 165 বয়স : 20 লিঙ্গ : মহিলা	UU10045666 ফটো উপলব্ধ	521 নাম : সৰশতী ৰাভা পিতাৰ নাম: সুক্ৰেশ্বৰ ৰাভা ঘৰ নং : 168 বয়স : 25 লিঙ্গ : মহিলা	LQW0279562 ফটো উপলব্ধ	522 নাম : হিৰণ্য ৰাভা পিতাৰ নাম: সুক্ৰেশ্বৰ ৰাভা ঘৰ নং : 168 বয়স : 21 লিঙ্গ : পুৰুষ	LQW1993617 ফটো উপলব্ধ
523 নাম : লাচিত মেধি পিতাৰ নাম: দনো মেধি ঘৰ নং : 169 বয়স : 33 লিঙ্গ : পুৰুষ	LQW0280552 ফটো উপলব্ধ	524 নাম : লবো ৰাভা পিতাৰ নাম: ৰবিন ৰাভা ঘৰ নং : 177 বয়স : 28 লিঙ্গ : পুৰুষ	UU10034660 ফটো উপলব্ধ	525 নাম : জমী বসুমতাৰী পিতাৰ নাম: অজিত বসুমতাৰী ঘৰ নং : 179 বয়স : 26 লিঙ্গ : মহিলা	LQW0465062 ফটো উপলব্ধ
526 নাম : বশিষ্ঠ বসুমতাৰী পিতাৰ নাম: অজিত বসুমতাৰী ঘৰ নং : 179 বয়স : 22 লিঙ্গ : পুৰুষ	LQW1988690 ফটো উপলব্ধ	527 নাম : পংকজ ৰাভা পিতাৰ নাম: পিটুৱা ৰাভা ঘৰ নং : 180 বয়স : 37 লিঙ্গ : পুৰুষ	LQW0526004 ফটো উপলব্ধ	R 528 নাম : মেনকা লাহাৰী স্বামীৰ নাম: সুৰেশ লাহাৰী ঘৰ নং : 183 বয়স : 24 লিঙ্গ : মহিলা	LQW1544444 ফটো উপলব্ধ
529 নাম : মেনকা লাহাৰী স্বামীৰ নাম: সুৰেশ লাহাৰী ঘৰ নং : 183 বয়স : 24 লিঙ্গ : মহিলা	UU10052233 ফটো উপলব্ধ	# 530 নাম : দলুমাণি শৰণীয়া স্বামীৰ নাম: দিপাংকৰ ৰাভা ঘৰ নং : ঘৰ নং 183 বয়স : 24 লিঙ্গ : মহিলা	LQW0479386 ফটো উপলব্ধ	531 নাম : সুৰেশ লাহাৰী পিতাৰ নাম: মদন লাহাৰী ঘৰ নং : 183 বয়স : 22 লিঙ্গ : পুৰুষ	LQW1458033 ফটো উপলব্ধ
532 নাম : মোনিদীপ ৰাভা মাতৃৰ নাম: দেদা ৰাভা ঘৰ নং : 183 বয়স : 46 লিঙ্গ : পুৰুষ	LQW0413526 ফটো উপলব্ধ	533 নাম : সংগীতা ৰাভা পিতাৰ নাম: লক্ষ্মী কেটি ৰাভা ঘৰ নং : 185 বয়স : 21 লিঙ্গ : মহিলা	UU10080143 ফটো উপলব্ধ	534 নাম : সিমাং বড়ো স্বামীৰ নাম: হেমন্ত ডেকা ঘৰ নং : 191 বয়স : 29 লিঙ্গ : মহিলা	UU10093591 ফটো উপলব্ধ
535 নাম : ধাৰিত্ৰী বড়ো পিতাৰ নাম: অতুল চন্দ্ৰ বড়ো ঘৰ নং : 201 বয়স : 22 লিঙ্গ : মহিলা	LQW1981265 ফটো উপলব্ধ	536 নাম : জিটমোণি বড়ো স্বামীৰ নাম: প্ৰানজিত ৰাভা ঘৰ নং : 208 বয়স : 32 লিঙ্গ : মহিলা	LQW0491548 ফটো উপলব্ধ	537 নাম : সুভলক্ষ্মী ৰাভা স্বামীৰ নাম: দিগন্ত ৰাভা ঘৰ নং : 210 বয়স : 33 লিঙ্গ : মহিলা	LQW2001907 ফটো উপলব্ধ
538 নাম : মমিতা বসুমতাৰী ৰাভা স্বামীৰ নাম: হৰিদেৱ ৰাভা ঘৰ নং : 214 বয়স : 20 লিঙ্গ : মহিলা	UU10067215 ফটো উপলব্ধ	539 নাম : জৰি ঠাকুৰীয়া ৰাভা স্বামীৰ নাম: মিতুন ৰাভা ঘৰ নং : 216 বয়স : 42 লিঙ্গ : মহিলা	UU10096669 ফটো উপলব্ধ	540 নাম : প্ৰিন্স বসুমতাৰী পিতাৰ নাম: নবীন চন্দ্ৰ বসুমতাৰী ঘৰ নং : 217 বয়স : 33 লিঙ্গ : পুৰুষ	UU10012773 ফটো উপলব্ধ



541 নাম : শুবজিলা বড়ো স্বামীৰ নাম : গোমচাৰ বড়ো ঘৰ নং : 217 বয়স : 28 লিঙ্গ : মহিলা	UUI0078311 ফটো উপলব্ধ	542 নাম : দৈটন স্বৰ্গীয়াৰী পিতাৰ নাম : ফুলেন স্বৰ্গীয়াৰী ঘৰ নং : 217 বয়স : 23 লিঙ্গ : পুৰুষ	LQW1452887 ফটো উপলব্ধ	543 নাম : মীৰা মদাহী স্বামীৰ নাম : ৰূপম মদাহী ঘৰ নং : 222 বয়স : 38 লিঙ্গ : মহিলা	UUI0057851 ফটো উপলব্ধ
544 নাম : ৰূপতাৰা বেগম স্বামীৰ নাম : নুৰহক আলী ঘৰ নং : 228 বয়স : 30 লিঙ্গ : মহিলা	LQW0402578 ফটো উপলব্ধ	545 নাম : আচমা বেগম স্বামীৰ নাম : জামাল আলী ঘৰ নং : 224 (বি) বয়স : 37 লিঙ্গ : মহিলা	LQW2009991 ফটো উপলব্ধ	546 নাম : ৰঞ্জমণি বেগম পিতাৰ নাম : আশ্ৰফ আলী ঘৰ নং : 228 বয়স : 27 লিঙ্গ : মহিলা	LQW0541102 ফটো উপলব্ধ
547 নাম : জিৎমা বেগম স্বামীৰ নাম : সাইনুৰ আলী ঘৰ নং : 228 বয়স : 26 লিঙ্গ : মহিলা	LQW0392811 ফটো উপলব্ধ	548 নাম : দিপাঞ্জলী শৰণীয়া স্বামীৰ নাম : ভাস্কৰ আহমেদ ঘৰ নং : 229 বয়স : 30 লিঙ্গ : মহিলা	LQW2011922 ফটো উপলব্ধ	549 নাম : আফিয়া বেগম মাতৃৰ নাম : কহীনুৰ বিবি ঘৰ নং : 229 বয়স : 26 লিঙ্গ : মহিলা	LQW0381046 ফটো উপলব্ধ
550 নাম : হৃতিক মেধি পিতাৰ নাম : দিলীপ মেধি ঘৰ নং : 234 বয়স : 21 লিঙ্গ : পুৰুষ	UUI0121434 ফটো উপলব্ধ	551 নাম : মেৰাজুল হক পিতাৰ নাম : চামচুল হক ঘৰ নং : 235 বয়স : 24 লিঙ্গ : পুৰুষ	UUI0135566 ফটো উপলব্ধ	552 নাম : নিশা কুমাৰী স্বামীৰ নাম : দিলীপ কুমাৰ ঠাকুৰ ঘৰ নং : 236 বয়স : 29 লিঙ্গ : মহিলা	LQW1561034 ফটো উপলব্ধ
553 নাম : সবিতা কুমাৰী পিতাৰ নাম : ভগবান ঠাকুৰ ঘৰ নং : 237 বয়স : 39 লিঙ্গ : মহিলা	UUI0058743 ফটো উপলব্ধ	554 নাম : অনামিকা কুমাৰী পিতাৰ নাম : ভগবান ঠাকুৰ ঘৰ নং : 237 বয়স : 23 লিঙ্গ : মহিলা	UUI0079095 ফটো উপলব্ধ	555 নাম : বিশাল ঠাকুৰ পিতাৰ নাম : ভগবান ঠাকুৰ ঘৰ নং : 237 বয়স : 20 লিঙ্গ : পুৰুষ	UUI0079194 ফটো উপলব্ধ
556 নাম : বিবেক কুমাৰ ঠাকুৰ পিতাৰ নাম : ভগবান ঠাকুৰ ঘৰ নং : 237 বয়স : 19 লিঙ্গ : পুৰুষ	UUI0079053 ফটো উপলব্ধ	557 নাম : নাৰ্জমা বেগম স্বামীৰ নাম : আবনুৰ আলী ঘৰ নং : 238 বয়স : 33 লিঙ্গ : মহিলা	UUI0050823 ফটো উপলব্ধ	558 নাম : হাছিনা বেগম পিতাৰ নাম : হাচিম আলী ঘৰ নং : 238 বয়স : 27 লিঙ্গ : মহিলা	LQW1183367 ফটো উপলব্ধ
559 নাম : হজেৰা বেগম পিতাৰ নাম : হাচিম আলী ঘৰ নং : 238 বয়স : 23 লিঙ্গ : মহিলা	LQW0292284 ফটো উপলব্ধ	560 নাম : ইলিজা বেগম স্বামীৰ নাম : আতিকুৰ ৰহমান ঘৰ নং : 241 বয়স : 28 লিঙ্গ : মহিলা	UUI0100271 ফটো উপলব্ধ	561 নাম : মেৰাজুল আলী পিতাৰ নাম : মতিউৰ ৰহমান ঘৰ নং : 281 বয়স : 25 লিঙ্গ : পুৰুষ	LQW0392035 ফটো উপলব্ধ
562 নাম : ফাতেমা বেগম স্বামীৰ নাম : ৰৌচান আলী ঘৰ নং : 242 বয়স : 29 লিঙ্গ : মহিলা	LQW0471698 ফটো উপলব্ধ	563 নাম : দিপাংকৰ দাস পিতাৰ নাম : ব্ৰজেন দাস ঘৰ নং : 244 বয়স : 26 লিঙ্গ : পুৰুষ	UUI0126789 ফটো উপলব্ধ	564 নাম : ওৱাজিদ আলী পিতাৰ নাম : খবিৰ আলী ঘৰ নং : 285 বয়স : 27 লিঙ্গ : পুৰুষ	LQW0275628 ফটো উপলব্ধ
565 নাম : চাহনুৰ আলী পিতাৰ নাম : চামচুল আলী ঘৰ নং : 248 বয়স : 25 লিঙ্গ : পুৰুষ	LQW0501288 ফটো উপলব্ধ	566 নাম : ধ্ৰুৱজিত কলিতা পিতাৰ নাম : বাবুল কলিতা ঘৰ নং : 260 বয়স : 25 লিঙ্গ : পুৰুষ	LQW0259242 ফটো উপলব্ধ	567 নাম : প্ৰিয়ংকা বৰ্মন পিতাৰ নাম : বেকুণ্ড বৰ্মন ঘৰ নং : 269 বয়স : 26 লিঙ্গ : মহিলা	LQW0460618 ফটো উপলব্ধ
568 নাম : কবি ৰাম বড়ো পিতাৰ নাম : মলেন্দ্ৰ নাথ বড়ো ঘৰ নং : 296 বয়স : 52 লিঙ্গ : পুৰুষ	LQW0341669 ফটো উপলব্ধ	569 নাম : ৰঞ্জ বড়ো স্বামীৰ নাম : কবি ৰাম বড়ো ঘৰ নং : 276 বয়স : 50 লিঙ্গ : মহিলা	UUI0034876 ফটো উপলব্ধ	570 নাম : ৰঞ্জ ৰাভা বড়ো স্বামীৰ নাম : বাসন্তী ৰাভা ঘৰ নং : 296 বয়স : 50 লিঙ্গ : মহিলা	LQW0352294 ফটো উপলব্ধ



571 নাম : মধুসূতা বড়ো অন্যান্য: পৰ্থ প্ৰতিম বড়ো ঘৰ নং : ২৭৬ বয়স : 24 লিঙ্গ : মহিলা	LQW0414482 ফটো উপলব্ধ	572 নাম : মীনাক্ষী ৰাভা মাতৃৰ নাম: জয়ন্তী ৰাভা ঘৰ নং : 277 বয়স : 34 লিঙ্গ : মহিলা	LQW0457374 ফটো উপলব্ধ	573 নাম : প্ৰশান্ত শূগীয়াৰী পিতাৰ নাম: চণ্ডী ৰাম শূগীয়াৰী ঘৰ নং : 283 বয়স : 48 লিঙ্গ : পুৰুষ	LQW0448209 ফটো উপলব্ধ
574 নাম : যুতিকা শূগীয়াৰী মাতৃৰ নাম: সোনালি শূগীয়াৰী ঘৰ নং : 283 বয়স : 27 লিঙ্গ : মহিলা	LQW0475814 ফটো উপলব্ধ	575 নাম : জেৱেলসন শূগীয়াৰী পিতাৰ নাম: প্ৰশান্ত শূগীয়াৰী ঘৰ নং : 283 বয়স : 20 লিঙ্গ : পুৰুষ	UUI0067140 ফটো উপলব্ধ	576 নাম : বিৰবল চৰ্গীয়াৰী পিতাৰ নাম: মংগল চৰ্গীয়াৰী ঘৰ নং : 290 বয়স : 28 লিঙ্গ : পুৰুষ	LQW0041178 ফটো উপলব্ধ
#2 577 নাম : হৰজিৎ শূগীয়াৰী পিতাৰ নাম: নগেন শূগীয়াৰী ঘৰ নং : 296 বয়স : 24 লিঙ্গ : পুৰুষ	LQW0491233 ফটো উপলব্ধ	578 নাম : গৌতম স্বৰ্গীয়াৰী পিতাৰ নাম: নাৰায়ণ চৌধুৰী ঘৰ নং : 298 বয়স : 41 লিঙ্গ : পুৰুষ	LQW0473520 ফটো উপলব্ধ	579 নাম : দোংমবাই বসুমতাৰী স্বামীৰ নাম: ৰূপকৰ চৌধুৰী ঘৰ নং : ৩০১ বয়স : 51 লিঙ্গ : মহিলা	LQW0410001 ফটো উপলব্ধ
# 580 নাম : তৰালী বড়ো পিতাৰ নাম: কমল বড়ো ঘৰ নং : 308 বয়স : 19 লিঙ্গ : মহিলা	UUI0125278 ফটো উপলব্ধ	581 নাম : মনেশ্বৰ বড়ো অন্যান্য: সোনমা বড়ো ঘৰ নং : ৩০৯ বয়স : 41 লিঙ্গ : পুৰুষ	LQW0386714 ফটো উপলব্ধ	582 নাম : সনমা বড়ো স্বামীৰ নাম: মনেশ্বৰ বড়ো ঘৰ নং : ৩০৯ বয়স : 36 লিঙ্গ : মহিলা	LQW0386318 ফটো উপলব্ধ
583 নাম : অজয় বড়ো পিতাৰ নাম: গুলক বড়ো ঘৰ নং : ৩১৫ বয়স : 45 লিঙ্গ : পুৰুষ	LQW1445261 ফটো উপলব্ধ	584 নাম : বিনিতা বড়ো স্বামীৰ নাম: অজয় বড়ো ঘৰ নং : ৩১৫ বয়স : 41 লিঙ্গ : মহিলা	LQW1445386 ফটো উপলব্ধ	585 নাম : পাৰুল দাস স্বামীৰ নাম: বাইয়া ৰাম দাস ঘৰ নং : ৩১৬ক বয়স : 46 লিঙ্গ : মহিলা	LQW0275131 ফটো উপলব্ধ
586 নাম : প্ৰনিতা দেউৰী পিতাৰ নাম: গনেশ দেউৰী ঘৰ নং : 319 বয়স : 20 লিঙ্গ : মহিলা	UUI0063420 ফটো উপলব্ধ	#2 587 নাম : তৰালী ৰাজবংশী স্বামীৰ নাম: পৰমেশ্বৰ দাস ঘৰ নং : 320 বয়স : 26 লিঙ্গ : মহিলা	KMH0231928 ফটো উপলব্ধ	588 নাম : চিন্টু দাস পিতাৰ নাম: জীতেন দাস ঘৰ নং : 325 বয়স : 23 লিঙ্গ : পুৰুষ	LQW1475912 ফটো উপলব্ধ
589 নাম : ৰেখা কলিতা পিতাৰ নাম: মুনীন্দ্ৰ কলিতা ঘৰ নং : 326 বয়স : 36 লিঙ্গ : মহিলা	LQW1594407 ফটো উপলব্ধ	R 590 নাম : মিথিঙা স্বৰ্গীয়াৰী স্বামীৰ নাম: সমিতেশ্বৰ বড়ো ঘৰ নং : 347 বয়স : 41 লিঙ্গ : মহিলা	UUI0075010 ফটো উপলব্ধ	591 নাম : নৃত্তিকা শৰ্মা পিতাৰ নাম: দিলীপ কুমাৰ শৰ্মা ঘৰ নং : 347 বয়স : 21 লিঙ্গ : মহিলা	LQW1981083 ফটো উপলব্ধ
592 নাম : শিতিৰেখা ডেকা পিতাৰ নাম: বিকুল ডেকা ঘৰ নং : 359 বয়স : 27 লিঙ্গ : মহিলা	LQW0465427 ফটো উপলব্ধ	593 নাম : চন্দাসিতা দত্ত পিতাৰ নাম: মহেন্দ্ৰ মোহন দত্ত ঘৰ নং : 397 বয়স : 25 লিঙ্গ : মহিলা	UUI0059279 ফটো উপলব্ধ	594 নাম : পাৰবিন চুলতানা পিতাৰ নাম: হাৰুন আহমেদ ঘৰ নং : ৪২৪ বয়স : 36 লিঙ্গ : মহিলা	LQW0237701 ফটো উপলব্ধ
595 নাম : লাইলী আহমেদ স্বামীৰ নাম: প্ৰীন্স আলম ঘৰ নং : 425 বয়স : 29 লিঙ্গ : মহিলা	LQW0471979 ফটো উপলব্ধ	596 নাম : মমতাজ বেগম স্বামীৰ নাম: চফিকুল আলী ঘৰ নং : ৪২৮ বয়স : 30 লিঙ্গ : মহিলা	LQW0276436 ফটো উপলব্ধ	597 নাম : বৌলোগোঁৰা দেউৰী পিতাৰ নাম: কামেশ্বৰ দেউৰী ঘৰ নং : 437 বয়স : 54 লিঙ্গ : পুৰুষ	UUI0118117 ফটো উপলব্ধ
598 নাম : অঞ্জলী বড়ো পিতাৰ নাম: বৌলোগোঁৰা দেউৰী ঘৰ নং : 437 বয়স : 21 লিঙ্গ : মহিলা	LQW2017408 ফটো উপলব্ধ	599 নাম : নেহা বড়ো পিতাৰ নাম: বৌলোগোঁৰা দেউৰী ঘৰ নং : 437 বয়স : 21 লিঙ্গ : মহিলা	LQW2017945 ফটো উপলব্ধ	600 নাম : চিমি বৈশ্য পিতাৰ নাম: মুকুট বৈশ্য ঘৰ নং : 485 বয়স : 21 লিঙ্গ : মহিলা	LQW2013357 ফটো উপলব্ধ



601 নাম : পুনম কলিতা পিতাৰ নাম: বিপুল কলিতা ঘৰ নং : ৫২০ বয়স : 29 লিঙ্গ : মহিলা	LQW0275347 ফটো উপলব্ধ	602 নাম : মমতাজ খাতুন পিতাৰ নাম: মিন্টু আলী ঘৰ নং : 526 বয়স : 21 লিঙ্গ : মহিলা	UUI0090308 ফটো উপলব্ধ	603 নাম : হিতেশ চন্দ্ৰ বড়ো পিতাৰ নাম: মনহৰি বড়ো ঘৰ নং : 573 বয়স : 54 লিঙ্গ : পুৰুষ	UUI0051433 ফটো উপলব্ধ
604 নাম : পখিলা বড়ো স্বামীৰ নাম: হিতেশ চন্দ্ৰ বড়ো ঘৰ নং : 573 বয়স : 44 লিঙ্গ : মহিলা	UUI0051466 ফটো উপলব্ধ	605 নাম : দীনা বড়ো পিতাৰ নাম: হিতেশ চন্দ্ৰ বড়ো ঘৰ নং : 573 বয়স : 20 লিঙ্গ : মহিলা	UUI0051417 ফটো উপলব্ধ	606 নাম : সঞ্জয় বেঙ্গল অন্যান্য: নন্দ বেঙ্গল ঘৰ নং : 592 বয়স : 26 লিঙ্গ : পুৰুষ	LQW0446633 ফটো উপলব্ধ
607 নাম : বৈনুখাল বড়ো পিতাৰ নাম: সমিতস্বৰ বড়ো ঘৰ নং : 600 বয়স : 20 লিঙ্গ : পুৰুষ	UUI0061028 ফটো উপলব্ধ	608 নাম : পিংকি বসুমতাৰী স্বামীৰ নাম: হৰিদত্ত বসুমতাৰী ঘৰ নং : 601 বয়স : 39 লিঙ্গ : মহিলা	LQW0507954 ফটো উপলব্ধ	609 নাম : পদমী ৰাভা স্বামীৰ নাম: ৰঞ্জিত দাস ঘৰ নং : 606 বয়স : 29 লিঙ্গ : মহিলা	LQW0412395 ফটো উপলব্ধ
610 নাম : ডিম্বেশ্বৰ শৰণীয়া পিতাৰ নাম: সুনন্দ শৰণীয়া ঘৰ নং : ৬১০ বয়স : 29 লিঙ্গ : পুৰুষ	LQW0326728 ফটো উপলব্ধ	611 নাম : দীপ সৰণীয়া পিতাৰ নাম: পবন সৰণীয়া ঘৰ নং : 611 বয়স : 23 লিঙ্গ : পুৰুষ	LQW1146398 ফটো উপলব্ধ	R 612 নাম : পুষ্পা দাস পিতাৰ নাম: সুবিন্দু দাস ঘৰ নং : ৬১৬ বয়স : 37 লিঙ্গ : মহিলা	LQW0375592 ফটো উপলব্ধ
613 নাম : শান্তনু মেধী পিতাৰ নাম: দীপেন মেধী ঘৰ নং : ৬১৮ বয়স : 27 লিঙ্গ : পুৰুষ	LQW0312272 ফটো উপলব্ধ	614 নাম : সনিতা মেধী স্বামীৰ নাম: শান্তনু মেধী ঘৰ নং : 618 বয়স : 27 লিঙ্গ : মহিলা	UUI0118349 ফটো উপলব্ধ	615 নাম : দীপেন নাৰ্জাৰী মাতৃৰ নাম: মিনু নাৰ্জাৰী ঘৰ নং : ৬২০ বয়স : 43 লিঙ্গ : পুৰুষ	LQW0411660 ফটো উপলব্ধ
616 নাম : সঞ্জীৱ স্বৰ্গীয়াৰী পিতাৰ নাম: গজেন ঘৰ নং : 620 বয়স : 39 লিঙ্গ : পুৰুষ	LQW1271530 ফটো উপলব্ধ	617 নাম : হাইনা স্বৰ্গীয়াৰী স্বামীৰ নাম: সঞ্জীৱ স্বৰ্গীয়াৰী ঘৰ নং : 620 বয়স : 36 লিঙ্গ : মহিলা	LQW1271552 ফটো উপলব্ধ	618 নাম : জলি মাইনাও বসুমতাৰী পিতাৰ নাম: জিতেন্দ্ৰ বসুমতাৰী ঘৰ নং : ৬২০ বয়স : 25 লিঙ্গ : মহিলা	LQW0384388 ফটো উপলব্ধ
619 নাম : প্ৰানজীত শৰণীয়া পিতাৰ নাম: ফটিক শৰণীয়া ঘৰ নং : ৬২৪ বয়স : 27 লিঙ্গ : পুৰুষ	LQW0331967 ফটো উপলব্ধ	620 নাম : মিনা দেৱী স্বামীৰ নাম: দীপক স্বৰ্গীয়াৰী ঘৰ নং : 625 বয়স : 27 লিঙ্গ : মহিলা	LQW0457200 ফটো উপলব্ধ	621 নাম : বৰ্ণালিমা দাস স্বামীৰ নাম: প্ৰণৱ কুমাৰ দাস ঘৰ নং : ৬৩৪ বয়স : 34 লিঙ্গ : মহিলা	LQW0400168 ফটো উপলব্ধ
622 নাম : মুকুল বড়ো মাতৃৰ নাম: মৈকোন বড়ো ঘৰ নং : ৬৪৪ বয়স : 25 লিঙ্গ : পুৰুষ	LQW0410985 ফটো উপলব্ধ	623 নাম : পিংকি বাছফৰ স্বামীৰ নাম: বাবুল বাছফৰ ঘৰ নং : ৬৪৬ক বয়স : 27 লিঙ্গ : মহিলা	LQW0239350 ফটো উপলব্ধ	624 নাম : মনোজকুমাৰ বসুমতাৰী পিতাৰ নাম: বাবুল বসুমতাৰী ঘৰ নং : ৬৪৭ বয়স : 48 লিঙ্গ : পুৰুষ	LQW0414540 ফটো উপলব্ধ
625 নাম : বিকাশ মেধি পিতাৰ নাম: তৰনী ঘৰ নং : ৬৪৭ বয়স : 37 লিঙ্গ : পুৰুষ	LQW1130412 ফটো উপলব্ধ	626 নাম : দ্বিম ৰানী বৰো স্বামীৰ নাম: মনোজ কুমাৰ বসুমতাৰী ঘৰ নং : 647 বয়স : 37 লিঙ্গ : মহিলা	UUI0103218 ফটো উপলব্ধ	627 নাম : শংকৰ মেধি পিতাৰ নাম: তৰনী ঘৰ নং : ৬৪৭ বয়স : 36 লিঙ্গ : পুৰুষ	LQW1130423 ফটো উপলব্ধ
628 নাম : বনু মণি মেধি স্বামীৰ নাম: শংকৰ মেধি ঘৰ নং : ৬৪৭ বয়স : 35 লিঙ্গ : মহিলা	LQW1946276 ফটো উপলব্ধ	629 নাম : শকুন্তলা মেধি স্বামীৰ নাম: যতীন ঘৰ নং : ৬৪৮ বয়স : 66 লিঙ্গ : মহিলা	LQW1130445 ফটো উপলব্ধ	630 নাম : মিলন মেধি পিতাৰ নাম: যতীন ঘৰ নং : ৬৪৮ বয়স : 42 লিঙ্গ : পুৰুষ	LQW1130456 ফটো উপলব্ধ



631 নাম : গীতা মেধি স্বামীৰ নাম : মিলন ঘৰ নং : ৬৪৮ বয়স : 40 লিঙ্গ : মহিলা	LQW1130467 ফটো উপলব্ধ	E 632 নাম : বৈজয়ন্তী মেধি পিতাৰ নাম : যতীন ঘৰ নং : ৬৪৮ বয়স : 39 লিঙ্গ : মহিলা	LQW1130478 ফটো উপলব্ধ	633 নাম : সুভাষ মেধি পিতাৰ নাম : যতীন ঘৰ নং : ৬৪৮ বয়স : 38 লিঙ্গ : পুৰুষ	LQW1130489 ফটো উপলব্ধ
634 নাম : চিলো মেধি পিতাৰ নাম : আদিত ঘৰ নং : ৬৪৯ বয়স : 51 লিঙ্গ : পুৰুষ	LQW1130525 ফটো উপলব্ধ	635 নাম : পাৰ্বতী মেধি স্বামীৰ নাম : চিলো ঘৰ নং : ৬৪৯ বয়স : 48 লিঙ্গ : মহিলা	LQW1130536 ফটো উপলব্ধ	636 নাম : হীৰকজ্যোতি মেধি পিতাৰ নাম : চিলো মেধি ঘৰ নং : ৬৪৯ বয়স : 32 লিঙ্গ : পুৰুষ	LQW1946287 ফটো উপলব্ধ
R 637 নাম : বৰ্নালী মদাহী পিতাৰ নাম : চিলোৰাম মদাহী ঘৰ নং : ৬৪৯ বয়স : 28 লিঙ্গ : মহিলা	LQW0159236 ফটো উপলব্ধ	S 638 নাম : হিমাশ্ৰী মেধী স্বামীৰ নাম : নিলোকান্ত মেধী ঘৰ নং : ৬৪৯ বয়স : 48 লিঙ্গ : মহিলা	CFM4043463 ফটো উপলব্ধ	639 নাম : ভাস্কৰ জ্যোতি মেধী মাতৃৰ নাম : হিমাশ্ৰী মেধী ঘৰ নং : ৬৪৯ বয়স : 27 লিঙ্গ : পুৰুষ	LQW0275115 ফটো উপলব্ধ
640 নাম : বামেশ্বৰী মেধি স্বামীৰ নাম : অশোক ঘৰ নং : ৬৫০ বয়স : 67 লিঙ্গ : মহিলা	LQW1130558 ফটো উপলব্ধ	641 নাম : ললিতা মেধি স্বামীৰ নাম : প্ৰবিন মেধি ঘৰ নং : ৬৫০ বয়স : 39 লিঙ্গ : মহিলা	LQW0408690 ফটো উপলব্ধ	642 নাম : বিবাবী বসুমতাৰী স্বামীৰ নাম : বাকেশ স্বগীয়াৰী ঘৰ নং : ৬৫০ বয়স : 29 লিঙ্গ : মহিলা	LQW0389338 ফটো উপলব্ধ
643 নাম : প্ৰনবী ৰাভা স্বামীৰ নাম : সত্য ঘৰ নং : ৬৫১ বয়স : 42 লিঙ্গ : মহিলা	LQW1130627 ফটো উপলব্ধ	644 নাম : সত্য ৰাভা পিতাৰ নাম : শৈলেন ঘৰ নং : ৬৫১ বয়স : 40 লিঙ্গ : পুৰুষ	LQW1130592 ফটো উপলব্ধ	645 নাম : সুনিল ৰাভা পিতাৰ নাম : শৈলেন ঘৰ নং : ৬৫১ বয়স : 38 লিঙ্গ : পুৰুষ	LQW1130605 ফটো উপলব্ধ
S 646 নাম : ৰীতা ৰাভা পিতাৰ নাম : শৈলেন ঘৰ নং : ৬৫১ বয়স : 36 লিঙ্গ : মহিলা	LQW1130616 ফটো উপলব্ধ	647 নাম : অঞ্জলী গয়াৰী স্বামীৰ নাম : বিমান ৰামচিয়াৰী ঘৰ নং : 651 বয়স : 28 লিঙ্গ : মহিলা	LQW0356113 ফটো উপলব্ধ	648 নাম : প্ৰমিলা মেধী পিতাৰ নাম : গবিন্দ মেধী ঘৰ নং : ৬৫২ বয়স : 55 লিঙ্গ : মহিলা	LQW0026328 ফটো উপলব্ধ
649 নাম : দীপক মেধি পিতাৰ নাম : বনমালী ঘৰ নং : ৬৫২ বয়স : 39 লিঙ্গ : পুৰুষ	LQW1130649 ফটো উপলব্ধ	650 নাম : ৰেনকা মেধি স্বামীৰ নাম : দীপক ঘৰ নং : ৬৫২ বয়স : 37 লিঙ্গ : মহিলা	LQW1130650 ফটো উপলব্ধ	651 নাম : ত্ৰিলোচন মদহি পিতাৰ নাম : সুকেশ্বৰ মদহি ঘৰ নং : ৬৫২ বয়স : 27 লিঙ্গ : পুৰুষ	LQW0223321 ফটো উপলব্ধ
652 নাম : ৰিতু পোৰ্না মদাহী পিতাৰ নাম : দীপক মদাহী ঘৰ নং : 652 বয়স : 19 লিঙ্গ : পুৰুষ	UUI0127670 ফটো উপলব্ধ	653 নাম : প্ৰদীপ মেধি পিতাৰ নাম : অশোক ঘৰ নং : ৬৫৩ বয়স : 46 লিঙ্গ : পুৰুষ	LQW1130683 ফটো উপলব্ধ	654 নাম : নমিতা মেধি স্বামীৰ নাম : প্ৰদীপ ঘৰ নং : ৬৫৩ বয়স : 45 লিঙ্গ : মহিলা	LQW1130694 ফটো উপলব্ধ
655 নাম : নিৰলা মেধি পিতাৰ নাম : অশোক ঘৰ নং : ৬৫৩ বয়স : 39 লিঙ্গ : মহিলা	LQW1130707 ফটো উপলব্ধ	656 নাম : হিমাংশু মদাহি পিতাৰ নাম : প্ৰদীপ মেধি ঘৰ নং : 653 বয়স : 25 লিঙ্গ : পুৰুষ	LQW0471896 ফটো উপলব্ধ	E 657 নাম : লতা মেধি স্বামীৰ নাম : তৰুন ঘৰ নং : ৬৫৪ বয়স : 74 লিঙ্গ : মহিলা	LQW1130729 ফটো উপলব্ধ
658 নাম : দিলীপ মেধি পিতাৰ নাম : তৰুন ঘৰ নং : ৬৫৪ বয়স : 50 লিঙ্গ : পুৰুষ	LQW1130730 ফটো উপলব্ধ	659 নাম : দিপিকা মেধী স্বামীৰ নাম : নাৰায়ন মেধী ঘৰ নং : 654 বয়স : 47 লিঙ্গ : মহিলা	UUI0114157 ফটো উপলব্ধ	660 নাম : ইলা মেধি স্বামীৰ নাম : দিলিপ ঘৰ নং : ৬৫৪ বয়স : 43 লিঙ্গ : মহিলা	LQW1130741 ফটো উপলব্ধ



661 নাম : দিপীকা মেধি পিতাৰ নাম: তৰুন ঘৰ নং : ৬৫৪ বয়স : 41 লিঙ্গ : মহিলা	LQW1130752 ফটো উপলব্ধ	662 নাম : কুন্তলিকা মেধি পিতাৰ নাম: উত্তম ঘৰ নং : ৬৫৫ বয়স : 45 লিঙ্গ : মহিলা	LQW1130774 ফটো উপলব্ধ	663 নাম : প্ৰনব কুমাৰ মেধি পিতাৰ নাম: উত্তম ঘৰ নং : ৬৫৫ বয়স : 43 লিঙ্গ : পুৰুষ	LQW1130785 ফটো উপলব্ধ
664 নাম : শাৰঙ্গ মেধি পিতাৰ নাম: উত্তম ঘৰ নং : ৬৫৫ বয়স : 42 লিঙ্গ : পুৰুষ	LQW1130796 ফটো উপলব্ধ	665 নাম : হিৰেন মেধি পিতাৰ নাম: উত্তম ঘৰ নং : ৬৫৫ বয়স : 38 লিঙ্গ : পুৰুষ	LQW1130809 ফটো উপলব্ধ	666 নাম : জোনালী মেধি পিতাৰ নাম: উত্তম চন্দ্ৰ মেধি ঘৰ নং : 655 বয়স : 38 লিঙ্গ : মহিলা	UUI0146936 ফটো উপলব্ধ
667 নাম : প্ৰনিতা মেধী স্বামীৰ নাম: বিপ্লব মেধি ঘৰ নং : ৬৫৬ বয়স : 50 লিঙ্গ : মহিলা	LQW0010506 ফটো উপলব্ধ	668 নাম : বিপ্লব মেধি পিতাৰ নাম: বলো ৰাম মেধি ঘৰ নং : ৬৫৬ বয়স : 46 লিঙ্গ : পুৰুষ	LQW1130843 ফটো উপলব্ধ	669 নাম : ৰঞ্জিত মেধি পিতাৰ নাম: বলোৰাম ঘৰ নং : ৬৫৬ বয়স : 45 লিঙ্গ : পুৰুষ	LQW1130854 ফটো উপলব্ধ
670 নাম : মেল্লী বসুমতাৰী স্বামীৰ নাম: ৰঞ্জিত ঘৰ নং : ৬৫৬ বয়স : 42 লিঙ্গ : মহিলা	LQW1130865 ফটো উপলব্ধ	671 নাম : চিমা মদাহী পিতাৰ নাম: গিৰিশ মদাহী ঘৰ নং : ৬৫৬ বয়স : 38 লিঙ্গ : পুৰুষ	LQW0162982 ফটো উপলব্ধ	672 নাম : উৎসৱ মদাহী পিতাৰ নাম: ৰঞ্জিত মদাহী ঘৰ নং : 656 বয়স : 25 লিঙ্গ : পুৰুষ	LQW0470823 ফটো উপলব্ধ
673 নাম : বননী মেধি পিতাৰ নাম: বিপ্লব মেধি ঘৰ নং : 656 বয়স : 20 লিঙ্গ : মহিলা	UUI0048215 ফটো উপলব্ধ	674 নাম : বীৰেন মেধি পিতাৰ নাম: বামুন ঘৰ নং : ৬৫৭ বয়স : 61 লিঙ্গ : পুৰুষ	LQW1130887 ফটো উপলব্ধ	675 নাম : ৰাতুল মেধি পিতাৰ নাম: বীৰেন মেধি ঘৰ নং : ৬৫৭ বয়স : 35 লিঙ্গ : পুৰুষ	LQW0010507 ফটো উপলব্ধ
676 নাম : দীনেশ মেধী পিতাৰ নাম: বীৰেন ঘৰ নং : ৬৫৭ বয়স : 33 লিঙ্গ : পুৰুষ	LQW1130901 ফটো উপলব্ধ	E 677 নাম : মাতিমালা ৰাভা স্বামীৰ নাম: ফটিক ঘৰ নং : ৬৫৮ বয়স : 68 লিঙ্গ : মহিলা	LQW1130923 ফটো উপলব্ধ	678 নাম : তিলক ৰাভা পিতাৰ নাম: ফটিক ঘৰ নং : ৬৫৮ বয়স : 37 লিঙ্গ : পুৰুষ	LQW1130934 ফটো উপলব্ধ
679 নাম : নয়ন মণি ৰাভা স্বামীৰ নাম: তিলক ৰাভা ঘৰ নং : ৬৫৮ বয়স : 37 লিঙ্গ : মহিলা	LQW0010508 ফটো উপলব্ধ	E 680 নাম : শিল্পী ৰাভা স্বামীৰ নাম: ৰাজেন্দ্ৰ ঘৰ নং : ৬৫৯ বয়স : 72 লিঙ্গ : মহিলা	LQW1130956 ফটো উপলব্ধ	E 681 নাম : বাণীকান্ত ৰাভা পিতাৰ নাম: ৰাজেন্দ্ৰ ঘৰ নং : ৬৫৯ বয়স : 49 লিঙ্গ : পুৰুষ	LQW1130967 ফটো উপলব্ধ
682 নাম : সনাতন ৰাভা পিতাৰ নাম: ৰাজেন্দ্ৰ ঘৰ নং : ৬৫৯ বয়স : 45 লিঙ্গ : পুৰুষ	LQW1130989 ফটো উপলব্ধ	683 নাম : মনিকা ৰাভা স্বামীৰ নাম: বাণীকান্ত ঘৰ নং : ৬৫৯ বয়স : 44 লিঙ্গ : মহিলা	LQW1130978 ফটো উপলব্ধ	684 নাম : ধৰিত্ৰী ৰাভা স্বামীৰ নাম: নীলকান্ত ৰাভা ঘৰ নং : ৬৫৯ বয়স : 43 লিঙ্গ : মহিলা	LQW0010509 ফটো উপলব্ধ
685 নাম : বশিষ্ঠ ৰাভা পিতাৰ নাম: ৰাজেন্দ্ৰ ৰাভা ঘৰ নং : ৬৫৯ বয়স : 43 লিঙ্গ : পুৰুষ	LQW1131028 ফটো উপলব্ধ	686 নাম : চৰিনি ৰাভা স্বামীৰ নাম: সনাতন ৰাভা ঘৰ নং : ৬৫৯ বয়স : 42 লিঙ্গ : মহিলা	LQW1130990 ফটো উপলব্ধ	687 নাম : হেমকান্ত ৰাভা পিতাৰ নাম: ৰাজেন্দ্ৰ ঘৰ নং : ৬৫৯ বয়স : 41 লিঙ্গ : পুৰুষ	LQW1131017 ফটো উপলব্ধ
688 নাম : ৰেখা ৰানী ৰাভা স্বামীৰ নাম: হেমকান্ত ৰাভা ঘৰ নং : ৬৫৯ বয়স : 39 লিঙ্গ : মহিলা	LQW0010510 ফটো উপলব্ধ	689 নাম : নমিতা ৰাভা স্বামীৰ নাম: বৈশিষ্ঠ ৰাভা ঘৰ নং : ৬৫৯ বয়স : 36 লিঙ্গ : মহিলা	LQW0010511 ফটো উপলব্ধ	690 নাম : প্ৰিতম ৰাভা পিতাৰ নাম: বাণীকান্ত ৰাভা ঘৰ নং : ৬৫৯ বয়স : 27 লিঙ্গ : পুৰুষ	LQW0223750 ফটো উপলব্ধ



691 নাম : চন্দন ৰাভা পিতাৰ নাম: সনাতন ৰাভা ঘৰ নং : ৬৫৯ বয়স : 25 লিঙ্গ : পুৰুষ	LQW0355099 ফটো উপলব্ধ	692 নাম : গাৰ্গী বৰ্মন পিতাৰ নাম: প্ৰদীপ বৰ্মন ঘৰ নং : 659 বয়স : 19 লিঙ্গ : মহিলা	UU10117424 ফটো উপলব্ধ	693 নাম : ববিতা ৰাভা স্বামীৰ নাম: শচীন্দ্ৰ ঘৰ নং : ৬৬০ বয়স : 56 লিঙ্গ : মহিলা	LQW1131040 ফটো উপলব্ধ
694 নাম : খনিন্দ্ৰ ৰাভা পিতাৰ নাম: শচীন্দ্ৰ ৰাভা ঘৰ নং : ৬৬০ বয়স : 29 লিঙ্গ : পুৰুষ	LQW0162149 ফটো উপলব্ধ	E 695 নাম : শুকেশ্বৰ মেধি পিতাৰ নাম: গোবিন্দ ঘৰ নং : ৬৬১ বয়স : 55 লিঙ্গ : পুৰুষ	LQW1131084 ফটো উপলব্ধ	696 নাম : উটিলা ৰাভা স্বামীৰ নাম: শৰত ঘৰ নং : ৬৬১ বয়স : 53 লিঙ্গ : মহিলা	LQW1131062 ফটো উপলব্ধ
697 নাম : সঞ্জয় ৰাভা পিতাৰ নাম: শৰত ৰাভা ঘৰ নং : ৬৬১ বয়স : 37 লিঙ্গ : পুৰুষ	LQW0010513 ফটো উপলব্ধ	698 নাম : ৰূপালী মেধী স্বামীৰ নাম: কৃষ্ণকান্ত মেধি ঘৰ নং : ৬৬১ বয়স : 37 লিঙ্গ : মহিলা	LQW1131073 ফটো উপলব্ধ	699 নাম : ধনঞ্জয় ৰাভা মাতৃৰ নাম: উটিলা ৰাভা ঘৰ নং : ৬৬১ বয়স : 33 লিঙ্গ : পুৰুষ	LQW0010514 ফটো উপলব্ধ
700 নাম : বিজুলী ৰাভা পিতাৰ নাম: শৰত ৰাভা ঘৰ নং : ৬৬১ বয়স : 33 লিঙ্গ : মহিলা	LQW1137640 ফটো উপলব্ধ	701 নাম : জেউতি মদাহি পিতাৰ নাম: স্বপন মদাহি ঘৰ নং : ৬৬১ বয়স : 26 লিঙ্গ : মহিলা	LQW0162412 ফটো উপলব্ধ	702 নাম : বিউটি মদাহি পিতাৰ নাম: শুকেশ্বৰ মদাহি ঘৰ নং : ৬৬১ বয়স : 26 লিঙ্গ : মহিলা	LQW0162560 ফটো উপলব্ধ
703 নাম : চাবেকী মেধি স্বামীৰ নাম: গোবিন্দ ঘৰ নং : ৬৬২ বয়স : 84 লিঙ্গ : মহিলা	LQW1131095 ফটো উপলব্ধ	704 নাম : সৰোজনী মেধী স্বামীৰ নাম: অতুল ঘৰ নং : ৬৬২ বয়স : 57 লিঙ্গ : মহিলা	LQW1131120 ফটো উপলব্ধ	705 নাম : অতুল মেধী পিতাৰ নাম: গোবিন্দ ঘৰ নং : ৬৬২ বয়স : 51 লিঙ্গ : পুৰুষ	LQW1131119 ফটো উপলব্ধ
706 নাম : পৰমেশ্বৰ মেধী পিতাৰ নাম: গোবিন্দ ঘৰ নং : ৬৬২ বয়স : 48 লিঙ্গ : পুৰুষ	LQW1131131 ফটো উপলব্ধ	707 নাম : ভাৰতী মেধী স্বামীৰ নাম: শুকেশ্বৰ মেধি ঘৰ নং : ৬৬২ বয়স : 47 লিঙ্গ : মহিলা	LQW1131108 ফটো উপলব্ধ	708 নাম : লাৰণ্য মেধী পিতাৰ নাম: গোবিন্দ ঘৰ নং : ৬৬২ বয়স : 46 লিঙ্গ : পুৰুষ	LQW1131142 ফটো উপলব্ধ
709 নাম : বিজু মেধী স্বামীৰ নাম: লাৰণ্য মেধি ঘৰ নং : ৬৬২ বয়স : 45 লিঙ্গ : মহিলা	LQW1131153 ফটো উপলব্ধ	710 নাম : চপন মদাহী পিতাৰ নাম: গোবিন্দ ঘৰ নং : ৬৬২ বয়স : 43 লিঙ্গ : পুৰুষ	LQW1131164 ফটো উপলব্ধ	711 নাম : কৃষ্ণকান্ত মেধী পিতাৰ নাম: গোবিন্দ ঘৰ নং : ৬৬২ বয়স : 40 লিঙ্গ : পুৰুষ	LQW1131186 ফটো উপলব্ধ
712 নাম : মিনতি মদাহী স্বামীৰ নাম: চপন মদাহি ঘৰ নং : ৬৬২ বয়স : 39 লিঙ্গ : মহিলা	LQW1131175 ফটো উপলব্ধ	713 নাম : অনুপ মেধী পিতাৰ নাম: অতুল মেধী ঘৰ নং : ৬৬২ বয়স : 34 লিঙ্গ : পুৰুষ	LQW0010515 ফটো উপলব্ধ	714 নাম : চন্দনা মেধী স্বামীৰ নাম: অনুপ মেধী ঘৰ নং : ৬৬২ বয়স : 31 লিঙ্গ : মহিলা	LQW0010516 ফটো উপলব্ধ
715 নাম : বিংকু মদাহী পিতাৰ নাম: অতুল মদাহী ঘৰ নং : ৬৬৩ বয়স : 32 লিঙ্গ : পুৰুষ	LQW0031146 ফটো উপলব্ধ	716 নাম : অম্বিকা ৰাভা স্বামীৰ নাম: কমল ঘৰ নং : ৬৬৪ বয়স : 69 লিঙ্গ : মহিলা	LQW1131197 ফটো উপলব্ধ	717 নাম : দেবেশ্বৰ ৰাভা পিতাৰ নাম: কমল ঘৰ নং : ৬৬৪ বয়স : 40 লিঙ্গ : পুৰুষ	LQW1131200 ফটো উপলব্ধ
718 নাম : লভিতা ৰাভা স্বামীৰ নাম: দেবেশ্বৰ ৰাভা ঘৰ নং : ৬৬৪ বয়স : 36 লিঙ্গ : মহিলা	LQW1131277 ফটো উপলব্ধ	719 নাম : হুতো ৰাভা স্বামীৰ নাম: পান্দু ৰাভা ঘৰ নং : ৬৬৫ বয়স : 86 লিঙ্গ : মহিলা	LQW1131211 ফটো উপলব্ধ	720 নাম : পূৰ্ণিমা মেধি স্বামীৰ নাম: শুকেশ্বৰ ৰাভা ঘৰ নং : ৬৬৫ বয়স : 48 লিঙ্গ : মহিলা	LQW1131233 ফটো উপলব্ধ



721 নাম : শুকেশ্বৰ ৰাভা পিতাৰ নাম: পাণ্ডু ঘৰ নং : ৬৬৫ বয়স : 47 লিঙ্গ : পুৰুষ	LQW1131222 ফটো উপলব্ধ	E 722 নাম : সোণেশ্বৰ ৰাভা পিতাৰ নাম: পাণ্ডু ৰাভা ঘৰ নং : ৬৬৫ বয়স : 45 লিঙ্গ : পুৰুষ	LQW1131244 ফটো উপলব্ধ	723 নাম : সুপ্ৰিয়া বসুমতাৰী স্বামীৰ নাম: সঞ্জীৱ স্বৰ্গীয়াৰী ঘৰ নং : ৬৬৫ বয়স : 34 লিঙ্গ : মহিলা	LQW0379800 ফটো উপলব্ধ
724 নাম : জবা ৰাভা স্বামীৰ নাম: সোণেশ্বৰ ৰাভা ঘৰ নং : ৬৬৫ বয়স : 33 লিঙ্গ : মহিলা	LQW0010517 ফটো উপলব্ধ	725 নাম : দাওহাৰ স্বৰ্গীয়াৰী মাতৃৰ নাম: বিনা স্বৰ্গীয়াৰী ঘৰ নং : ৬৬৫ বয়স : 28 লিঙ্গ : পুৰুষ	LQW0381939 ফটো উপলব্ধ	726 নাম : এলিনা মেধী স্বামীৰ নাম: কৰুণা কান্ত মেধী ঘৰ নং : ৬৬৬ বয়স : 66 লিঙ্গ : মহিলা	LQW0010519 ফটো উপলব্ধ
727 নাম : ভৈৰবী মেধী স্বামীৰ নাম: দনো ঘৰ নং : ৬৬৬ বয়স : 59 লিঙ্গ : মহিলা	LQW1131255 ফটো উপলব্ধ	728 নাম : ৰবীন বসুমতাৰী পিতাৰ নাম: খগৈন ঘৰ নং : ৬৬৬ বয়স : 66 লিঙ্গ : পুৰুষ	LQW1131288 ফটো উপলব্ধ	729 নাম : লতিকা বসুমতাৰী পিতাৰ নাম: ৰবীন বসুমতাৰী ঘৰ নং : ৬৬৬ বয়স : 40 লিঙ্গ : মহিলা	LQW0163899 ফটো উপলব্ধ
730 নাম : গকুল বসুমতাৰী পিতাৰ নাম: ৰবীন ঘৰ নং : ৬৬৭ বয়স : 39 লিঙ্গ : পুৰুষ	LQW1131302 ফটো উপলব্ধ	731 নাম : প্ৰতিমা বসুমতাৰী পিতাৰ নাম: ৰবীন ঘৰ নং : ৬৬৭ বয়স : 37 লিঙ্গ : মহিলা	LQW1131313 ফটো উপলব্ধ	732 নাম : নন্দেশ্বৰ বসুমতাৰী পিতাৰ নাম: ৰবীন বসুমতাৰী ঘৰ নং : ৬৬৭ বয়স : 36 লিঙ্গ : পুৰুষ	LQW1137720 ফটো উপলব্ধ
733 নাম : বিপ্ৰায় বসুমতাৰী পিতাৰ নাম: ৰবীন বসুমতাৰী ঘৰ নং : ৬৬৭ বয়স : 34 লিঙ্গ : পুৰুষ	LQW0010521 ফটো উপলব্ধ	734 নাম : ফুলেশ্বৰী বসুমতাৰী স্বামীৰ নাম: গকুল বসুমতাৰী ঘৰ নং : ৬৬৭ বয়স : 32 লিঙ্গ : মহিলা	LQW0010520 ফটো উপলব্ধ	735 নাম : চন্দন বসুমতাৰী পিতাৰ নাম: ৰবীন বসুমতাৰী ঘৰ নং : ৬৬৭ বয়স : 31 লিঙ্গ : পুৰুষ	LQW0010523 ফটো উপলব্ধ
# 736 নাম : দ্বীপজ্যোতি বসুমতাৰী পিতাৰ নাম: ৰবীন বসুমতাৰী ঘৰ নং : ৬৬৮ বয়স : 29 লিঙ্গ : পুৰুষ	LQW0034488 ফটো উপলব্ধ	737 নাম : প্ৰতুল ৰাভা পিতাৰ নাম: হৰেশ্বৰ ঘৰ নং : ৬৬৯ বয়স : 45 লিঙ্গ : পুৰুষ	LQW1131379 ফটো উপলব্ধ	738 নাম : সুনিতা দাস পিতাৰ নাম: চাহুৰ দাস ঘৰ নং : ৬৬৯ বয়স : 34 লিঙ্গ : মহিলা	LQW0164558 ফটো উপলব্ধ
739 নাম : ধূপান্জলী দাস স্বামীৰ নাম: প্ৰতুল ৰাভা ঘৰ নং : ৬৬৯ বয়স : 33 লিঙ্গ : মহিলা	LQW0357129 ফটো উপলব্ধ	740 নাম : কপিল মেধি পিতাৰ নাম: ভূপেন মেধি ঘৰ নং : ৬৬৯ বয়স : 28 লিঙ্গ : পুৰুষ	LQW0034819 ফটো উপলব্ধ	741 নাম : দিৰ্জেন বড়ো পিতাৰ নাম: জন বড়ো ঘৰ নং : ৬৬৯ এ বয়স : 30 লিঙ্গ : পুৰুষ	LQW0380329 ফটো উপলব্ধ
742 নাম : পানীৰাম ৰাভা পিতাৰ নাম: নিমল ঘৰ নং : ৬৭০ বয়স : 68 লিঙ্গ : পুৰুষ	LQW1131380 ফটো উপলব্ধ	743 নাম : লাবন্যা ৰাভা স্বামীৰ নাম: পানীৰাম ৰাভা ঘৰ নং : ৬৭০ বয়স : 66 লিঙ্গ : মহিলা	LQW1131391 ফটো উপলব্ধ	744 নাম : বিজয় ৰাভা পিতাৰ নাম: পানী ৰাম ৰাভা ঘৰ নং : ৬৭০ বয়স : 39 লিঙ্গ : পুৰুষ	LQW1131404 ফটো উপলব্ধ
745 নাম : জাহ্নবী ৰাভা স্বামীৰ নাম: ৰাহুল ৰাভা ঘৰ নং : ৬৭০ বয়স : 38 লিঙ্গ : মহিলা	LQW0354183 ফটো উপলব্ধ	746 নাম : ৰাহুল ৰাভা পিতাৰ নাম: পানীৰাম ৰাভা ঘৰ নং : ৬৭০ বয়স : 37 লিঙ্গ : পুৰুষ	LQW1131415 ফটো উপলব্ধ	747 নাম : ৰবিতা ৰাভা স্বামীৰ নাম: বিজয় ৰাভা ঘৰ নং : ৬৭০ বয়স : 35 লিঙ্গ : মহিলা	LQW0010524 ফটো উপলব্ধ
748 নাম : বুদ্ধদেব বড়ো পিতাৰ নাম: কৃষ্ণ বড়ো ঘৰ নং : ৬৭০ বয়স : 28 লিঙ্গ : পুৰুষ	LQW0281873 ফটো উপলব্ধ	749 নাম : পূৰ্ণিমা ৰাভা স্বামীৰ নাম: বৃধিদ্ৰ ঘৰ নং : ৬৭১ বয়স : 63 লিঙ্গ : মহিলা	LQW1131437 ফটো উপলব্ধ	750 নাম : কৈলাশ ৰাভা পিতাৰ নাম: বৃধিদ্ৰ ঘৰ নং : ৬৭১ বয়স : 36 লিঙ্গ : পুৰুষ	LQW1131471 ফটো উপলব্ধ



751 নাম : টুলিকা ৰাভা স্বামীৰ নাম : কেলাশ ৰাভা ঘৰ নং : ৬৭১ বয়স : 36 লিঙ্গ : মহিলা	LQW1131482 ফটো উপলব্ধ	752 নাম : মালা ৰাভা স্বামীৰ নাম : শুকো ঘৰ নং : ৬৭২ বয়স : 58 লিঙ্গ : মহিলা	LQW1131517 ফটো উপলব্ধ	753 নাম : ফুলেশ্বৰী ৰাভা স্বামীৰ নাম : দেব্য ঘৰ নং : ৬৭৩ বয়স : 57 লিঙ্গ : মহিলা	LQW1131539 ফটো উপলব্ধ
754 নাম : উপেন ৰামচিয়াৰী পিতাৰ নাম : লক্ষ্মী কান্ত ৰামচিয়াৰী ঘৰ নং : ৬৭৩ বয়স : 35 লিঙ্গ : পুৰুষ	LQW0035519 ফটো উপলব্ধ	755 নাম : আলাৰী বড়ো পিতাৰ নাম : বাবু বড়ো ঘৰ নং : 673 বয়স : 31 লিঙ্গ : মহিলা	LQW0135368 ফটো উপলব্ধ	756 নাম : দীপজ্যোতি ৰাভা পিতাৰ নাম : দেবিয়া ৰাভা ঘৰ নং : ৬৭৩ বয়স : 30 লিঙ্গ : পুৰুষ	LQW0010525 ফটো উপলব্ধ
757 নাম : বিষ্টি ৰাভা স্বামীৰ নাম : ৰবিন ঘৰ নং : ৬৭৪ বয়স : 61 লিঙ্গ : মহিলা	LQW1131551 ফটো উপলব্ধ	758 নাম : দিপালী ৰাভা পিতাৰ নাম : ৰবিন ৰাভা ঘৰ নং : 674 বয়স : 40 লিঙ্গ : মহিলা	FXW0219469 ফটো উপলব্ধ	759 নাম : দিপাঞ্জলী ৰাভা পিতাৰ নাম : ৰবিন ৰাভা ঘৰ নং : ৬৭৪ বয়স : 30 লিঙ্গ : মহিলা	LQW0165639 ফটো উপলব্ধ
760 নাম : কৃষ্ণ ৰাভা পিতাৰ নাম : ৰবিন ৰাভা ঘৰ নং : ৬৭৪ বয়স : 29 লিঙ্গ : পুৰুষ	LQW0035949 ফটো উপলব্ধ	761 নাম : সুমতি ৰামচিয়াৰী পিতাৰ নাম : কাতিৰাম ৰামচিয়াৰী ঘৰ নং : ৬৭৫ বয়স : 57 লিঙ্গ : মহিলা	LQW0010526 ফটো উপলব্ধ	762 নাম : মোহন ৰাভা পিতাৰ নাম : ধনেশ্বৰ ৰাভা ঘৰ নং : ৬৭৫ বয়স : 52 লিঙ্গ : পুৰুষ	LQW1131595 ফটো উপলব্ধ
763 নাম : অবলা ৰাভা স্বামীৰ নাম : মোহন ঘৰ নং : ৬৭৫ বয়স : 48 লিঙ্গ : মহিলা	LQW1131608 ফটো উপলব্ধ	764 নাম : লাউ ৰাভা স্বামীৰ নাম : সতা ঘৰ নং : ৬৭৫ বয়স : 47 লিঙ্গ : মহিলা	LQW1131584 ফটো উপলব্ধ	765 নাম : বিজলী দেউৰী স্বামীৰ নাম : গনেশ দেউৰী ঘৰ নং : ৬৭৫ বয়স : 41 লিঙ্গ : মহিলা	LQW1946312 ফটো উপলব্ধ
766 নাম : অজিত ৰামছিয়াৰী পিতাৰ নাম : লক্ষী ৰামছিয়াৰী ঘৰ নং : ৬৭৫ বয়স : 40 লিঙ্গ : পুৰুষ	LQW1946301 ফটো উপলব্ধ	767 নাম : কন্যানি ৰামছিয়াৰী স্বামীৰ নাম : অজিত ৰামছিয়াৰী ঘৰ নং : ৬৭৫ বয়স : 37 লিঙ্গ : মহিলা	LQW1946298 ফটো উপলব্ধ	768 নাম : বিকাশ ৰাভা পিতাৰ নাম : মোহন ৰাভা ঘৰ নং : ৬৭৫ বয়স : 26 লিঙ্গ : পুৰুষ	LQW0163121 ফটো উপলব্ধ
769 নাম : ৰবিৰাম ৰাভা পিতাৰ নাম : গাতো ঘৰ নং : ৬৭৬ বয়স : 50 লিঙ্গ : পুৰুষ	LQW1131620 ফটো উপলব্ধ	770 নাম : দশমী ৰাভা স্বামীৰ নাম : ৰবিৰাম ঘৰ নং : ৬৭৬ বয়স : 45 লিঙ্গ : মহিলা	LQW1131631 ফটো উপলব্ধ	771 নাম : অজিত বসুমতাৰী পিতাৰ নাম : সম্মান বসুমতাৰী ঘৰ নং : ৬৭৭ বয়স : 46 লিঙ্গ : পুৰুষ	LQW1946334 ফটো উপলব্ধ
772 নাম : জয়ালী বসুমতাৰী স্বামীৰ নাম : অজিত বসুমতাৰী ঘৰ নং : ৬৭৭ বয়স : 42 লিঙ্গ : মহিলা	LQW1946345 ফটো উপলব্ধ	773 নাম : ৰাজেশ্বৰ ৰাভা পিতাৰ নাম : ৰবিৰাম ৰাভা ঘৰ নং : ৬৭৭ বয়স : 32 লিঙ্গ : পুৰুষ	LQW0036657 ফটো উপলব্ধ	774 নাম : ৰুমালী ৰাভা স্বামীৰ নাম : ৰাজেশ্বৰ ৰাভা ঘৰ নং : ৬৭৭ বয়স : 29 লিঙ্গ : মহিলা	LQW0036889 ফটো উপলব্ধ
775 নাম : বিষ্টি ৰাভা পিতাৰ নাম : পিতুবা ৰাভা ঘৰ নং : ৬৭৮ বয়স : 36 লিঙ্গ : পুৰুষ	LQW0166447 ফটো উপলব্ধ	776 নাম : সুৰভী ৰাভা স্বামীৰ নাম : বিষ্টি ৰাভা ঘৰ নং : ৬৭৮ বয়স : 29 লিঙ্গ : মহিলা	LQW0166496 ফটো উপলব্ধ	777 নাম : মন্দিৰা ৰাভা স্বামীৰ নাম : পংকজ ৰাভা ঘৰ নং : ৬৭৮ বয়স : 28 লিঙ্গ : মহিলা	LQW0166587 ফটো উপলব্ধ
778 নাম : জোনমনি দাস পিতাৰ নাম : ৰাজু দাস ঘৰ নং : 679 বয়স : 34 লিঙ্গ : পুৰুষ	DZN0674903 ফটো উপলব্ধ	779 নাম : সোমা ৰাভা পিতাৰ নাম : গাতু ঘৰ নং : ৬৮০ বয়স : 58 লিঙ্গ : পুৰুষ	LQW1131711 ফটো উপলব্ধ	780 নাম : কনকলতা ৰাভা স্বামীৰ নাম : সোমা ঘৰ নং : ৬৮০ বয়স : 53 লিঙ্গ : মহিলা	LQW1131722 ফটো উপলব্ধ



781 নাম : নিপেন ৰাভা পিতাৰ নাম: সোমা ৰাভা ঘৰ নং : ৬৮০ বয়স : 34 লিঙ্গ : পুৰুষ	LQW1946356 ফটো উপলব্ধ	782 নাম : বৰষা দাস মাতৃৰ নাম: জয়মতী দাস ঘৰ নং : ৬৮০ বয়স : 32 লিঙ্গ : মহিলা	LQW0350272 ফটো উপলব্ধ	783 নাম : দুলাইশী ৰাভা স্বামীৰ নাম: নিপেন ৰাভা ঘৰ নং : ৬৮০ বয়স : 28 লিঙ্গ : মহিলা	LQW0166967 ফটো উপলব্ধ
S 784 নাম : অমিত বড়ো পিতাৰ নাম: প্ৰভাত বড়ো ঘৰ নং : 282 বয়স : 29 লিঙ্গ : পুৰুষ	LQW0038109 ফটো উপলব্ধ	785 নাম : মালতি ৰাভা স্বামীৰ নাম: ৰমা ঘৰ নং : ৬৮১ বয়স : 59 লিঙ্গ : মহিলা	LQW1131733 ফটো উপলব্ধ	786 নাম : মদন লাহৰী পিতাৰ নাম: নৰেন ঘৰ নং : ৬৮১ বয়স : 52 লিঙ্গ : পুৰুষ	LQW1131755 ফটো উপলব্ধ
787 নাম : নিৰলা লাহৰী স্বামীৰ নাম: মদন ঘৰ নং : ৬৮১ বয়স : 46 লিঙ্গ : মহিলা	LQW1131766 ফটো উপলব্ধ	788 নাম : দিপাংকৰ ৰাভা পিতাৰ নাম: ৰোমা ৰাভা ঘৰ নং : ৬৮১ বয়স : 30 লিঙ্গ : পুৰুষ	LQW0038497 ফটো উপলব্ধ	789 নাম : দিপক ৰয় পিতাৰ নাম: বিৰেন ৰয় ঘৰ নং : ৬৮২ বয়স : 32 লিঙ্গ : পুৰুষ	LQW0010527 ফটো উপলব্ধ
790 নাম : মৌচুমী ৰয় মাতৃৰ নাম: পুৰ্ণিমা ৰয় ঘৰ নং : ৬৮২ বয়স : 29 লিঙ্গ : মহিলা	LQW0038828 ফটো উপলব্ধ	791 নাম : চেডা ৰাভা স্বামীৰ নাম: বিষ্ণু ঘৰ নং : ৬৮৩ বয়স : 79 লিঙ্গ : মহিলা	LQW1131777 ফটো উপলব্ধ	792 নাম : পুৰ্ণিমা ৰায় স্বামীৰ নাম: বিৰেন ৰায় ঘৰ নং : ৬৮৩ বয়স : 54 লিঙ্গ : মহিলা	LQW1131799 ফটো উপলব্ধ
793 নাম : বেন ৰাভা স্বামীৰ নাম: ধীৰেন ঘৰ নং : ৬৮৪ বয়স : 70 লিঙ্গ : মহিলা	LQW1131813 ফটো উপলব্ধ	794 নাম : লক্ষীকান্ত ৰাভা পিতাৰ নাম: ধীৰেন ঘৰ নং : ৬৮৪ বয়স : 51 লিঙ্গ : পুৰুষ	LQW1131824 ফটো উপলব্ধ	795 নাম : মামনী ৰাভা স্বামীৰ নাম: লক্ষীকান্ত ঘৰ নং : ৬৮৪ বয়স : 48 লিঙ্গ : মহিলা	LQW1131835 ফটো উপলব্ধ
796 নাম : মাধৱ দাস পিতাৰ নাম: নগেন চন্দ্ৰ দাস ঘৰ নং : ৬৮৪ বয়স : 41 লিঙ্গ : পুৰুষ	LQW0412536 ফটো উপলব্ধ	797 নাম : নন্দিতা ৰাভা পিতাৰ নাম: লক্ষী কান্ত ৰাভা ঘৰ নং : ৬৮৪ বয়স : 26 লিঙ্গ : মহিলা	LQW0263095 ফটো উপলব্ধ	798 নাম : বন্তী ৰাভা পিতাৰ নাম: পক্ষী ৰাভা ঘৰ নং : ৬৮৫ বয়স : 28 লিঙ্গ : মহিলা	LQW0167668 ফটো উপলব্ধ
799 নাম : পক্ষী ৰাভা পিতাৰ নাম: ধীৰেন ৰ ঘৰ নং : ৬৮৬ বয়স : 48 লিঙ্গ : পুৰুষ	LQW1131846 ফটো উপলব্ধ	800 নাম : চম্পা ৰাভা স্বামীৰ নাম: পক্ষী ঘৰ নং : ৬৮৬ বয়স : 46 লিঙ্গ : মহিলা	LQW1131857 ফটো উপলব্ধ	801 নাম : দুৰ্লভ ৰাভা স্বামীৰ নাম: বিপুল ঘৰ নং : ৬৮৭ বয়স : 68 লিঙ্গ : মহিলা	LQW1131879 ফটো উপলব্ধ
802 নাম : ৰাজেশ ৰাভা মাতৃৰ নাম: দুৰ্লভ ৰাভা ঘৰ নং : ৬৮৭ বয়স : 36 লিঙ্গ : পুৰুষ	LQW0010528 ফটো উপলব্ধ	803 নাম : ৰেখা ৰাভা স্বামীৰ নাম: ৰাজেশ ৰাভা ঘৰ নং : ৬৮৭ বয়স : 33 লিঙ্গ : মহিলা	LQW0010529 ফটো উপলব্ধ	804 নাম : সীতাৰাম ডেকা পিতাৰ নাম: চেনিৰাম ঘৰ নং : ৬৮৮ বয়স : 84 লিঙ্গ : পুৰুষ	LQW1131880 ফটো উপলব্ধ
805 নাম : দময়ন্তী ডেকা স্বামীৰ নাম: সীতাৰাম ঘৰ নং : ৬৮৮ বয়স : 74 লিঙ্গ : মহিলা	LQW1131891 ফটো উপলব্ধ	806 নাম : পংকজ ডেকা পিতাৰ নাম: বৃধিন্দ্ৰ ঘৰ নং : ৬৮৮ বয়স : 43 লিঙ্গ : পুৰুষ	LQW1131915 ফটো উপলব্ধ	807 নাম : সাধনা ডেকা পিতাৰ নাম: সীতাৰাম ঘৰ নং : ৬৮৮ বয়স : 42 লিঙ্গ : মহিলা	LQW1131904 ফটো উপলব্ধ
808 নাম : মুনিন্দ্ৰ নাথ ডেকা পিতাৰ নাম: চেনিৰাম ঘৰ নং : ৬৮৯ বয়স : 72 লিঙ্গ : পুৰুষ	LQW1131926 ফটো উপলব্ধ	809 নাম : কলপনা ডেকা স্বামীৰ নাম: মুনিন্দ্ৰ ঘৰ নং : ৬৮৯ বয়স : 66 লিঙ্গ : মহিলা	LQW1131937 ফটো উপলব্ধ	810 নাম : গিৰিশ বৰ্মন পিতাৰ নাম: দধি ঘৰ নং : 689 বয়স : 53 লিঙ্গ : পুৰুষ	LQW1059569 ফটো উপলব্ধ



811 নাম : মীৰা বৰ্মন স্বামীৰ নাম: গিৰিশ বৰ্মন ঘৰ নং : 689 বয়স : 43 লিঙ্গ : মহিলা	LQW1059570 ফটো উপলব্ধ	812 নাম : হিতেশ ডেকা পিতাৰ নাম: মুনীন্দ্র ঘৰ নং : 6৮৯ বয়স : 38 লিঙ্গ : পুৰুষ	LQW1131948 ফটো উপলব্ধ	813 নাম : অনামিকা ৰামচিয়াৰী পিতাৰ নাম: মুনিন্দ্রনাথ ডেকা ঘৰ নং : 6৮৯ বয়স : 37 লিঙ্গ : মহিলা	LQW1131960 ফটো উপলব্ধ
814 নাম : হেমন্ত ডেকা পিতাৰ নাম: মুনীন্দ্র ঘৰ নং : 6৮৯ বয়স : 36 লিঙ্গ : পুৰুষ	LQW1131959 ফটো উপলব্ধ	815 নাম : অমৰজ্যোতি ৰামছিয়াৰী পিতাৰ নাম: মুনীন্দ্র ৰামছিয়াৰী ঘৰ নং : 6৮৯ বয়স : 31 লিঙ্গ : পুৰুষ	LQW0392605 ফটো উপলব্ধ	816 নাম : ৰহিলা বিবি স্বামীৰ নাম: জয়লাল ঘৰ নং : 6৯০ বয়স : 57 লিঙ্গ : মহিলা	LQW1131971 ফটো উপলব্ধ
#2 817 নাম : ৰফিকুল ইছলাম মাতৃৰ নাম: জয়নাল আলী ঘৰ নং : 6৯০ বয়স : 31 লিঙ্গ : পুৰুষ	LQW0042036 ফটো উপলব্ধ	818 নাম : চাজিদা বেগম স্বামীৰ নাম: ৰফিকুল ইছলাম ঘৰ নং : 690 বয়স : 29 লিঙ্গ : মহিলা	LQW0449546 ফটো উপলব্ধ	819 নাম : লাতিফ আলি পিতাৰ নাম: জাইনাল আলি ঘৰ নং : 6৯০ বয়স : 27 লিঙ্গ : পুৰুষ	LQW0224105 ফটো উপলব্ধ
820 নাম : আব্দুল আলী পিতাৰ নাম: আকবৰ ঘৰ নং : 6৯১ বয়স : 59 লিঙ্গ : পুৰুষ	LQW1131982 ফটো উপলব্ধ	821 নাম : চুচিমা বিবি স্বামীৰ নাম: আব্দুল ঘৰ নং : 6৯১ বয়স : 53 লিঙ্গ : মহিলা	LQW1131993 ফটো উপলব্ধ	822 নাম : মজিব আলী পিতাৰ নাম: আব্দুল আলী ঘৰ নং : 6৯১ বয়স : 35 লিঙ্গ : পুৰুষ	LQW0010530 ফটো উপলব্ধ
823 নাম : আতিফ আলী পিতাৰ নাম: আব্দুল আলী ঘৰ নং : 6৯১ বয়স : 33 লিঙ্গ : পুৰুষ	LQW0010531 ফটো উপলব্ধ	824 নাম : জয়নুৰ আলী পিতাৰ নাম: আকবৰ ঘৰ নং : 6৯২ বয়স : 58 লিঙ্গ : পুৰুষ	LQW1132009 ফটো উপলব্ধ	825 নাম : মেহেৰুন বিবি স্বামীৰ নাম: জয়নুৰ ঘৰ নং : 6৯২ বয়স : 56 লিঙ্গ : মহিলা	LQW1132010 ফটো উপলব্ধ
826 নাম : মইনুল হক পিতাৰ নাম: জয়নুৰ আলী ঘৰ নং : 6৯২ বয়স : 39 লিঙ্গ : পুৰুষ	LQW1132021 ফটো উপলব্ধ	827 নাম : আইনুল আলী পিতাৰ নাম: জয়নুৰ আলী ঘৰ নং : 692 বয়স : 35 লিঙ্গ : পুৰুষ	LQW0008318 ফটো উপলব্ধ	828 নাম : মনোহৰি বৰ্মন পিতাৰ নাম: কানু ৰাম বৰ্মন ঘৰ নং : 6৯৩ বয়স : 68 লিঙ্গ : পুৰুষ	LQW1132043 ফটো উপলব্ধ
829 নাম : হিমালী বৰ্মন স্বামীৰ নাম: মনহৰি ঘৰ নং : 6৯৩ বয়স : 54 লিঙ্গ : মহিলা	LQW1132054 ফটো উপলব্ধ	830 নাম : দেবজিত বৰ্মন পিতাৰ নাম: মনোহৰি বৰ্মন ঘৰ নং : 6৯৩ বয়স : 37 লিঙ্গ : পুৰুষ	LQW0010532 ফটো উপলব্ধ	S 831 নাম : তুলিকা বৰ্মন পিতাৰ নাম: মনোহৰি বৰ্মন ঘৰ নং : 6৯৩ বয়স : 34 লিঙ্গ : মহিলা	LQW0010533 ফটো উপলব্ধ
832 নাম : ভনীতা বৰ্মন পিতাৰ নাম: মনোহৰি বৰ্মন ঘৰ নং : 6৯৩ বয়স : 30 লিঙ্গ : মহিলা	LQW0010534 ফটো উপলব্ধ	833 নাম : দিলিপ কুমাৰ ডেকা পিতাৰ নাম: উগ্র নাথ ডেকা ঘৰ নং : 6৯৪ বয়স : 61 লিঙ্গ : পুৰুষ	LQW1132076 ফটো উপলব্ধ	834 নাম : বিজয়া ডেকা স্বামীৰ নাম: দিলিপ কুমাৰ ডেকা ঘৰ নং : 6৯৪ বয়স : 55 লিঙ্গ : মহিলা	LQW1132087 ফটো উপলব্ধ
E 835 নাম : গোবিন্দ বৰ্মন পিতাৰ নাম: কমলা ঘৰ নং : 6৯৫ বয়স : 48 লিঙ্গ : পুৰুষ	LQW1132098 ফটো উপলব্ধ	836 নাম : প্ৰদীপ বৰ্মন পিতাৰ নাম: গোবিন্দ বৰ্মন ঘৰ নং : 6৯৫ বয়স : 50 লিঙ্গ : পুৰুষ	LQW1132101 ফটো উপলব্ধ	837 নাম : বীনা বৰ্মন স্বামীৰ নাম: প্ৰদীপ ঘৰ নং : 6৯৫ বয়স : 46 লিঙ্গ : মহিলা	LQW1132112 ফটো উপলব্ধ
E 838 নাম : ৰাজীৱ বৰ্মন পিতাৰ নাম: গোবিন্দ ঘৰ নং : 6৯৫ বয়স : 45 লিঙ্গ : পুৰুষ	LQW1132134 ফটো উপলব্ধ	839 নাম : বুবল বৰ্মন পিতাৰ নাম: গোবিন্দ ঘৰ নং : 6৯৫ বয়স : 41 লিঙ্গ : পুৰুষ	LQW1132156 ফটো উপলব্ধ	840 নাম : চন্দনা ডেকা বৰ্মন স্বামীৰ নাম: নবকুমাৰ বৰ্মন ঘৰ নং : 6৯৫ বয়স : 41 লিঙ্গ : মহিলা	LQW0010535 ফটো উপলব্ধ



841 নাম : ভনীতা বৰ্মন স্বামীৰ নাম : ৰাজিব বৰ্মন ঘৰ নং : ৬৯৫ বয়স : 29 লিঙ্গ : মহিলা	LQW0397364 ফটো উপলব্ধ	842 নাম : চিমি বৰ্মন পিতাৰ নাম : প্ৰদীপ বৰ্মন ঘৰ নং : 695 বয়স : 24 লিঙ্গ : মহিলা	UUI0080903 ফটো উপলব্ধ	843 নাম : লাতমনি বৰ্মন স্বামীৰ নাম : বুবুল বৰ্মন ঘৰ নং : 695 বয়স : 22 লিঙ্গ : মহিলা	UUI0122671 ফটো উপলব্ধ
844 নাম : নন্দিতা বৰ্মন পিতাৰ নাম : নব কুং বৰ্মন ঘৰ নং : 695 বয়স : 19 লিঙ্গ : মহিলা	UUI0123877 ফটো উপলব্ধ	E 845 নাম : ধম্বৰে বড়ো পিতাৰ নাম : হিৰাম বড়ো ঘৰ নং : ৬৯৬ বয়স : ৪২ লিঙ্গ : মহিলা	LQW1946389 ফটো উপলব্ধ	846 নাম : পদ্মা বৰ্মন স্বামীৰ নাম : গোপাল ঘৰ নং : ৬৯৬ বয়স : 69 লিঙ্গ : মহিলা	LQW1132178 ফটো উপলব্ধ
847 নাম : অতুল চন্দ্ৰ বড়ো পিতাৰ নাম : চহীৰাম বড়ো ঘৰ নং : ৬৯৬ বয়স : 64 লিঙ্গ : পুৰুষ	LQW1946367 ফটো উপলব্ধ	848 নাম : সাবিত্ৰী বসুমতাৰী স্বামীৰ নাম : মনো বসুমতাৰী ঘৰ নং : ৬৯৬ বয়স : 53 লিঙ্গ : মহিলা	LQW0010537 ফটো উপলব্ধ	849 নাম : ৰঞ্জিত বসুমতাৰী পিতাৰ নাম : নগেন বসুমতাৰী ঘৰ নং : 696 বয়স : 50 লিঙ্গ : পুৰুষ	LQW1091743 ফটো উপলব্ধ
850 নাম : মনো বসুমতাৰী পিতাৰ নাম : হৰি বসুমতাৰী ঘৰ নং : ৬৯৬ বয়স : 47 লিঙ্গ : পুৰুষ	LQW0010536 ফটো উপলব্ধ	851 নাম : বাৰগুংগ্ৰী বড়ো স্বামীৰ নাম : অতুল বড়ো ঘৰ নং : ৬৯৬ বয়স : 44 লিঙ্গ : মহিলা	LQW1946378 ফটো উপলব্ধ	852 নাম : ভাৰতী বসুমতাৰী স্বামীৰ নাম : ৰঞ্জিত বসুমতাৰী ঘৰ নং : 696 বয়স : 44 লিঙ্গ : মহিলা	LQW1943619 ফটো উপলব্ধ
853 নাম : অচ্যুত বৰ্মন পিতাৰ নাম : গোপাল ঘৰ নং : ৬৯৬ বয়স : 38 লিঙ্গ : পুৰুষ	LQW1132189 ফটো উপলব্ধ	854 নাম : নিপম বৰ্মন পিতাৰ নাম : গোপাল ঘৰ নং : ৬৯৬ বয়স : 37 লিঙ্গ : পুৰুষ	LQW1132190 ফটো উপলব্ধ	855 নাম : বনজিত বৰ্মন পিতাৰ নাম : গোপাল ঘৰ নং : ৬৯৬ বয়স : 36 লিঙ্গ : পুৰুষ	LQW1132203 ফটো উপলব্ধ
856 নাম : ভনীতা বৰ্মন স্বামীৰ নাম : অচ্যুত বৰ্মন ঘৰ নং : ৬৯৬ বয়স : 35 লিঙ্গ : মহিলা	LQW0010539 ফটো উপলব্ধ	857 নাম : জয়া বৰ্মন স্বামীৰ নাম : নিপম বৰ্মন ঘৰ নং : ৬৯৬ বয়স : 32 লিঙ্গ : মহিলা	LQW0010540 ফটো উপলব্ধ	858 নাম : বৰ্ণালী বড়ো পিতাৰ নাম : অতুল চন্দ্ৰ বড়ো ঘৰ নং : ৬৯৬ বয়স : 26 লিঙ্গ : মহিলা	LQW0272518 ফটো উপলব্ধ
859 নাম : বৰশা ৰান্নি বৰ্মন স্বামীৰ নাম : বনজিত বৰ্মন ঘৰ নং : ৬৯৬ বয়স : 25 লিঙ্গ : মহিলা	LQW0499251 ফটো উপলব্ধ	860 নাম : শিৱ শংকৰ বসুমতাৰী পিতাৰ নাম : মনো বসুমতাৰী ঘৰ নং : ৬৯৬ বয়স : 24 লিঙ্গ : পুৰুষ	LQW0501858 ফটো উপলব্ধ	861 নাম : কৰবী বসুমতাৰী পিতাৰ নাম : মনো বসুমতাৰী ঘৰ নং : 696 বয়স : 20 লিঙ্গ : মহিলা	UUI0134221 ফটো উপলব্ধ
862 নাম : ৰমেশ বৰ্মন পিতাৰ নাম : বলোৰাম ঘৰ নং : ৬৯৭ বয়স : 58 লিঙ্গ : পুৰুষ	LQW1132236 ফটো উপলব্ধ	863 নাম : অঞ্জনা ৰাভা স্বামীৰ নাম : ৰমেশ বৰ্মন ঘৰ নং : ৬৯৭ বয়স : 57 লিঙ্গ : মহিলা	LQW1132247 ফটো উপলব্ধ	864 নাম : কনিকা ৰামছিয়াৰী স্বামীৰ নাম : মিথিচাৰ বড়ো ঘৰ নং : 697 বয়স : 38 লিঙ্গ : মহিলা	LQW0273144 ফটো উপলব্ধ
865 নাম : মিথিচাৰ বড়ো পিতাৰ নাম : ভানু বড়ো ঘৰ নং : ৬৯৭ বয়স : 35 লিঙ্গ : পুৰুষ	LQW0172106 ফটো উপলব্ধ	866 নাম : জোনমনি বৰ্মন পিতাৰ নাম : ৰমেশ বৰ্মন ঘৰ নং : ৬৯৭ বয়স : 33 লিঙ্গ : পুৰুষ	LQW1134389 ফটো উপলব্ধ	867 নাম : বিউতী বড়ো পিতাৰ নাম : ভানু বড়ো ঘৰ নং : ৬৯৭ বয়স : 30 লিঙ্গ : মহিলা	LQW0172247 ফটো উপলব্ধ
868 নাম : গোমচাৰ বড়ো পিতাৰ নাম : ভানু বড়ো ঘৰ নং : ৬৯৭ বয়স : 28 লিঙ্গ : পুৰুষ	LQW0172338 ফটো উপলব্ধ	869 নাম : ডিম্পী কলিতা স্বামীৰ নাম : জোনমাণি বৰ্মণ ঘৰ নং : 697 বয়স : 25 লিঙ্গ : মহিলা	LQW0357335 ফটো উপলব্ধ	870 নাম : কৃষ্ণকান্ত ৰাভা পিতাৰ নাম : ভূহা ঘৰ নং : ৬৯৮ বয়স : 71 লিঙ্গ : পুৰুষ	LQW1132270 ফটো উপলব্ধ



871 নাম : তাৰিনী ৰাভা স্বামীৰ নাম: কৃষ্ণকান্ত ঘৰ নং : ৬৯৮ বয়স : 66 লিঙ্গ : মহিলা	LQW1132281 ফটো উপলব্ধ	872 নাম : সনাতন ৰাভা পিতাৰ নাম: কৃষ্ণকান্ত ঘৰ নং : ৬৯৮ বয়স : 40 লিঙ্গ : পুৰুষ	LQW1132292 ফটো উপলব্ধ	873 নাম : গায়ত্ৰী ৰাভা স্বামীৰ নাম: সনাতন ৰাভা ঘৰ নং : ৬৯৮ বয়স : 30 লিঙ্গ : মহিলা	LQW0010541 ফটো উপলব্ধ
874 নাম : প্ৰসন্ন ৰাভা পিতাৰ নাম: বিষ্ণু ঘৰ নং : ৬৯৯ বয়স : 48 লিঙ্গ : পুৰুষ	LQW1132305 ফটো উপলব্ধ	875 নাম : ৰঞ্জিত ৰাভা পিতাৰ নাম: প্ৰসন্ন ৰাভা ঘৰ নং : ৬৯৯ বয়স : 32 লিঙ্গ : পুৰুষ	LQW0272757 ফটো উপলব্ধ	876 নাম : সঞ্জয় ৰাভা পিতাৰ নাম: প্ৰসন্ন ৰাভা ঘৰ নং : ৬৯৯ বয়স : 29 লিঙ্গ : পুৰুষ	LQW0272740 ফটো উপলব্ধ
877 নাম : সৰ্বেশ্বৰ ৰাভা পিতাৰ নাম: বিষ্ণু ঘৰ নং : ৭০০ বয়স : 59 লিঙ্গ : পুৰুষ	LQW1132316 ফটো উপলব্ধ	878 নাম : মালতী ৰাভা স্বামীৰ নাম: সৰ্বেশ্বৰ ঘৰ নং : ৭০০ বয়স : 53 লিঙ্গ : মহিলা	LQW1132327 ফটো উপলব্ধ	879 নাম : প্ৰানজিত ৰাভা পিতাৰ নাম: খগেশ্বৰ ঘৰ নং : ৭০০ বয়স : 34 লিঙ্গ : পুৰুষ	LQW1132349 ফটো উপলব্ধ
880 নাম : অক্ষয় দৈমাৰী পিতাৰ নাম: লক্ষেশ্বৰ দৈমাৰী ঘৰ নং : ৭০১ বয়স : 52 লিঙ্গ : পুৰুষ	LQW1946390 ফটো উপলব্ধ	881 নাম : গৌজোনশ্ৰী কছাৰী স্বামীৰ নাম: অক্ষয় দৈমাৰী ঘৰ নং : ৭০১ বয়স : 48 লিঙ্গ : মহিলা	LQW1946403 ফটো উপলব্ধ	882 নাম : প্ৰমোদ ৰাভা পিতাৰ নাম: বিষ্ণু ঘৰ নং : ৭০১ বয়স : 47 লিঙ্গ : পুৰুষ	LQW1132383 ফটো উপলব্ধ
883 নাম : দিপালী ৰাভা পিতাৰ নাম: বিষ্ণু ঘৰ নং : ৭০১ বয়স : 43 লিঙ্গ : মহিলা	LQW1132407 ফটো উপলব্ধ	884 নাম : উৰ্বশী ৰাভা স্বামীৰ নাম: প্ৰসন্ন ঘৰ নং : ৭০১ বয়স : 43 লিঙ্গ : মহিলা	LQW1132350 ফটো উপলব্ধ	885 নাম : সোনেশ্বৰী ৰাভা স্বামীৰ নাম: প্ৰমোদ ঘৰ নং : ৭০১ বয়স : 43 লিঙ্গ : মহিলা	LQW1132394 ফটো উপলব্ধ
886 নাম : মলয়ন্তী ৰাভা স্বামীৰ নাম: মনোহৰ ঘৰ নং : ৭০২ বয়স : 46 লিঙ্গ : মহিলা	LQW1132429 ফটো উপলব্ধ	887 নাম : দীগন্ত ৰাভা পিতাৰ নাম: মনোহৰ ঘৰ নং : ৭০২ বয়স : 34 লিঙ্গ : পুৰুষ	LQW1132441 ফটো উপলব্ধ	888 নাম : দিপাংকৰ ৰাভা পিতাৰ নাম: মনোহৰ ঘৰ নং : ৭০২ বয়স : 33 লিঙ্গ : পুৰুষ	LQW1132430 ফটো উপলব্ধ
889 নাম : বৈজয়ন্তী বড়ো স্বামীৰ নাম: দিপাংকৰ ৰাভা ঘৰ নং : ৭০২ বয়স : 31 লিঙ্গ : মহিলা	LQW0272690 ফটো উপলব্ধ	890 নাম : লতিকা ৰাভা স্বামীৰ নাম: বৃধিন্দ্ৰ ঘৰ নং : ৭০৩ বয়স : 64 লিঙ্গ : মহিলা	LQW1132474 ফটো উপলব্ধ	891 নাম : চম্পা ৰাভা স্বামীৰ নাম: গোপাল ৰাভা ঘৰ নং : ৭০৩ বয়স : 42 লিঙ্গ : মহিলা	LQW0047779 ফটো উপলব্ধ
892 নাম : গোপাল ৰাভা পিতাৰ নাম: বৃধিন্দ্ৰ ঘৰ নং : ৭০৩ বয়স : 41 লিঙ্গ : পুৰুষ	LQW1132485 ফটো উপলব্ধ	893 নাম : বিপুল ৰাভা পিতাৰ নাম: বৃদ্ধিৰাম ঘৰ নং : ৭০৩ বয়স : 36 লিঙ্গ : পুৰুষ	LQW1132496 ফটো উপলব্ধ	894 নাম : জানো ৰাভা স্বামীৰ নাম: মহিম ঘৰ নং : ৭০৪ বয়স : 68 লিঙ্গ : মহিলা	LQW1132510 ফটো উপলব্ধ
895 নাম : দিপক ৰাভা পিতাৰ নাম: মহিম ঘৰ নং : ৭০৪ বয়স : 44 লিঙ্গ : পুৰুষ	LQW1132521 ফটো উপলব্ধ	896 নাম : ৰনেন ৰাভা পিতাৰ নাম: মহিম ঘৰ নং : ৭০৪ বয়স : 42 লিঙ্গ : পুৰুষ	LQW1132532 ফটো উপলব্ধ	897 নাম : অৰ্পনা ৰাভা পিতাৰ নাম: মহিম ঘৰ নং : ৭০৪ বয়স : 40 লিঙ্গ : মহিলা	LQW1132554 ফটো উপলব্ধ
898 নাম : অৰ্চনা ৰাভা পিতাৰ নাম: মহিম ঘৰ নং : ৭০৪ বয়স : 38 লিঙ্গ : মহিলা	LQW1132543 ফটো উপলব্ধ	E 899 নাম : জানকী ৰাভা স্বামীৰ নাম: পানীৰাম ঘৰ নং : ৭০৫ বয়স : 63 লিঙ্গ : মহিলা	LQW1132576 ফটো উপলব্ধ	900 নাম : বিপুল ৰাভা পিতাৰ নাম: পানীৰাম ঘৰ নং : ৭০৫ বয়স : 41 লিঙ্গ : পুৰুষ	LQW1132587 ফটো উপলব্ধ



901 নাম : দময়ন্তী ৰাভা পিতাৰ নাম: বিপুল ঘৰ নং : ৭০৫ বয়স : 39 লিঙ্গ : মহিলা	LQW1132598 ফটো উপলব্ধ	902 নাম : অজিত ৰাভা পিতাৰ নাম: পানীৰাম ঘৰ নং : ৭০৫ বয়স : 36 লিঙ্গ : পুৰুষ	LQW1132601 ফটো উপলব্ধ	903 নাম : পুৰবি ৰাভা স্বামীৰ নাম: অবিলাশ ৰাভা ঘৰ নং : ৭০৫ বয়স : 25 লিঙ্গ : মহিলা	LQW0380709 ফটো উপলব্ধ
904 নাম : কাতিৰাম ৰাভা পিতাৰ নাম: অহম ঘৰ নং : ৭০৬ বয়স : 63 লিঙ্গ : পুৰুষ	LQW1132612 ফটো উপলব্ধ	905 নাম : বীনা ৰাভা স্বামীৰ নাম: কাতিৰাম ঘৰ নং : ৭০৬ বয়স : 50 লিঙ্গ : মহিলা	LQW1132623 ফটো উপলব্ধ	E 906 নাম : জয়ন্ত ৰাভা পিতাৰ নাম: দেৱা ঘৰ নং : ৭০৬ বয়স : 40 লিঙ্গ : পুৰুষ	LQW1132634 ফটো উপলব্ধ
907 নাম : গৌতম ৰাভা পিতাৰ নাম: কাতি ৰাম ৰাভা ঘৰ নং : ৭০৬ বয়স : 29 লিঙ্গ : পুৰুষ	LQW0048769 ফটো উপলব্ধ	908 নাম : হৰিদেৱ ৰাভা পিতাৰ নাম: কাটিৰাম ৰাভা ঘৰ নং : ৭০৬ বয়স : 28 লিঙ্গ : পুৰুষ	LQW0391854 ফটো উপলব্ধ	# 909 নাম : উপেন ৰাভা পিতাৰ নাম: অহম ৰাভা ঘৰ নং : ৭০৭ বয়স : 54 লিঙ্গ : পুৰুষ	LQW1132645 ফটো উপলব্ধ
910 নাম : পুতলী ৰাভা স্বামীৰ নাম: উপেন ঘৰ নং : ৭০৭ বয়স : 48 লিঙ্গ : মহিলা	LQW1132656 ফটো উপলব্ধ	911 নাম : নীৰদা দাস স্বামীৰ নাম: নাৰায়ণ ঘৰ নং : ৭০৮ বয়স : 53 লিঙ্গ : মহিলা	LQW1132689 ফটো উপলব্ধ	912 নাম : হৰেন দাস পিতাৰ নাম: নগাৰাম ঘৰ নং : ৭০৮ বয়স : 52 লিঙ্গ : পুৰুষ	LQW1132690 ফটো উপলব্ধ
913 নাম : নিৰপমা দাস পিতাৰ নাম: নগাৰাম ঘৰ নং : ৭০৮ বয়স : 48 লিঙ্গ : মহিলা	LQW1132703 ফটো উপলব্ধ	914 নাম : চিন্ময় ৰাভা পিতাৰ নাম: নাৰায়ণ দাস ঘৰ নং : ৭০৮ বয়স : 32 লিঙ্গ : পুৰুষ	LQW1132714 ফটো উপলব্ধ	# 915 নাম : মন্থয় ৰাভা পিতাৰ নাম: নাৰায়ণ ৰাভা ঘৰ নং : ৭০৮ বয়স : 30 লিঙ্গ : পুৰুষ	LQW1946414 ফটো উপলব্ধ
916 নাম : সৰ্বেশ্বৰী ৰাভা স্বামীৰ নাম: থানেশ্বৰ ঘৰ নং : ৭০৯ বয়স : 73 লিঙ্গ : মহিলা	LQW1132736 ফটো উপলব্ধ	917 নাম : কল্পনা বৰ্মন ৰাভা স্বামীৰ নাম: জয়দেব ঘৰ নং : ৭০৯ বয়স : 45 লিঙ্গ : মহিলা	LQW1132758 ফটো উপলব্ধ	918 নাম : মিথন ৰাভা পিতাৰ নাম: থানেশ্বৰ ঘৰ নং : ৭০৯ বয়স : 41 লিঙ্গ : পুৰুষ	LQW1132770 ফটো উপলব্ধ
919 নাম : দিমপী ৰাভা পিতাৰ নাম: জয়দেব ৰাভা ঘৰ নং : ৭১০ বয়স : 26 লিঙ্গ : মহিলা	LQW0275180 ফটো উপলব্ধ	920 নাম : বিষ্টি বড়ো পিতাৰ নাম: চানীৰাম বড়ো ঘৰ নং : ৭১০ বয়স : 53 লিঙ্গ : পুৰুষ	LQW1132781 ফটো উপলব্ধ	921 নাম : অৰ্পনা বড়ো স্বামীৰ নাম: বিষ্টি ঘৰ নং : ৭১০ বয়স : 46 লিঙ্গ : মহিলা	LQW1132792 ফটো উপলব্ধ
922 নাম : বুদ্ধ বড়ো পিতাৰ নাম: চানীৰাম ঘৰ নং : ৭১০ বয়স : 43 লিঙ্গ : পুৰুষ	LQW1132805 ফটো উপলব্ধ	923 নাম : জিনা ৰামছিয়াৰী স্বামীৰ নাম: ভূপেন বড়ো ঘৰ নং : ৭১০ বয়স : 31 লিঙ্গ : মহিলা	LQW0049239 ফটো উপলব্ধ	924 নাম : ভূপেন বড়ো পিতাৰ নাম: বাবুল বড়ো ঘৰ নং : ৭১০ বয়স : 31 লিঙ্গ : পুৰুষ	LQW0010543 ফটো উপলব্ধ
925 নাম : গোমচাৰ বড়ো পিতাৰ নাম: বাবুল বড়ো ঘৰ নং : ৭১০ বয়স : 29 লিঙ্গ : পুৰুষ	LQW0049338 ফটো উপলব্ধ	926 নাম : বাবুল বড়ো পিতাৰ নাম: দন্দা বড়ো ঘৰ নং : ৭১১ বয়স : 61 লিঙ্গ : পুৰুষ	LQW0010544 ফটো উপলব্ধ	927 নাম : পদমী বড়ো স্বামীৰ নাম: বাবুল বড়ো ঘৰ নং : ৭১১ বয়স : 58 লিঙ্গ : মহিলা	LQW0010545 ফটো উপলব্ধ
928 নাম : মালতি স্বৰ্গীয়াৰী স্বামীৰ নাম: ফুলেন ঘৰ নং : ৭১১ বয়স : 54 লিঙ্গ : মহিলা	LQW1132827 ফটো উপলব্ধ	929 নাম : ফুলেন স্বৰ্গীয়াৰী পিতাৰ নাম: নাৰিন স্বৰ্গীয়াৰী ঘৰ নং : ৭১১ বয়স : 54 লিঙ্গ : পুৰুষ	LQW1132816 ফটো উপলব্ধ	930 নাম : ৰূপালী বড়ো পিতাৰ নাম: বাবুল বড়ো ঘৰ নং : ৭১১ বয়স : 25 লিঙ্গ : মহিলা	LQW0276451 ফটো উপলব্ধ



931 নাম : দিপক দাস পিতাৰ নাম: শুকল ঘৰ নং : ৭১২ বয়স : 47 লিঙ্গ : পুৰুষ	LQW1132850 ফটো উপলব্ধ	932 নাম : মণিমা দাস স্বামীৰ নাম: দিপক দাস ঘৰ নং : ৭১২ বয়স : 42 লিঙ্গ : মহিলা	LQW1132861 ফটো উপলব্ধ	933 নাম : প্ৰিয় প্ৰতিম দাস পিতাৰ নাম: দীপক দাস ঘৰ নং : 712 বয়স : 19 লিঙ্গ : পুৰুষ	UUI0127332 ফটো উপলব্ধ
934 নাম : হানিফ আলী পিতাৰ নাম: আনোৱাৰ আলী ঘৰ নং : ৭১৩ বয়স : 27 লিঙ্গ : পুৰুষ	LQW0175737 ফটো উপলব্ধ	935 নাম : ভবেন ৰাভা পিতাৰ নাম: লংকেশ্বৰ ঘৰ নং : ৭১৪ বয়স : 58 লিঙ্গ : পুৰুষ	LQW1132918 ফটো উপলব্ধ	936 নাম : কমলা ৰাভা স্বামীৰ নাম: ভবেন ঘৰ নং : ৭১৪ বয়স : 49 লিঙ্গ : মহিলা	LQW1132929 ফটো উপলব্ধ
937 নাম : অনামিকা ৰাভা পিতাৰ নাম: ভবেন ৰাভা ঘৰ নং : ৭১৪ বয়স : 29 লিঙ্গ : মহিলা	LQW0276105 ফটো উপলব্ধ	938 নাম : দেবজিত ৰাভা পিতাৰ নাম: ভবেন ৰাভা ঘৰ নং : ৭১৪ বয়স : 25 লিঙ্গ : পুৰুষ	LQW0417592 ফটো উপলব্ধ	939 নাম : গঙ্গা গয়াৰী পিতাৰ নাম: গৌৰী ঘৰ নং : ৭১৫ বয়স : 77 লিঙ্গ : মহিলা	LQW1132952 ফটো উপলব্ধ
940 নাম : জাবেদা বেগম স্বামীৰ নাম: নাজিমুদ্দিন আহমেদ ঘৰ নং : ৭১৬ বয়স : 55 লিঙ্গ : মহিলা	LQW1132996 ফটো উপলব্ধ	R 941 নাম : পাৰবিন চুলতানা মাতৃৰ নাম: জাবেদা বেগম ঘৰ নং : ৭১৬ বয়স : 34 লিঙ্গ : মহিলা	LQW0176347 ফটো উপলব্ধ	942 নাম : আজান বিবি স্বামীৰ নাম: নোচাদ আলী ঘৰ নং : ৭১৬ বয়স : 32 লিঙ্গ : মহিলা	LQW1946425 ফটো উপলব্ধ
943 নাম : অনিচা খানম মাতৃৰ নাম: জাবেদা বেগম ঘৰ নং : ৭১৬ বয়স : 28 লিঙ্গ : মহিলা	LQW0310409 ফটো উপলব্ধ	944 নাম : নোচাদ আলী পিতাৰ নাম: নচাৰ ঘৰ নং : ৭১৭ বয়স : 66 লিঙ্গ : পুৰুষ	LQW1133024 ফটো উপলব্ধ	945 নাম : জয়নাল আবেদিন পিতাৰ নাম: নচাৰ আলী ঘৰ নং : ৭১৭ বয়স : 54 লিঙ্গ : পুৰুষ	LQW1133035 ফটো উপলব্ধ
946 নাম : আসিনা খাতুন স্বামীৰ নাম: জেনালি আবেদিন ঘৰ নং : ৭১৭ বয়স : 44 লিঙ্গ : মহিলা	LQW0393033 ফটো উপলব্ধ	E 947 নাম : নূৰনেছা বিবি স্বামীৰ নাম: মফিজ ঘৰ নং : ৭১৮ বয়স : 76 লিঙ্গ : মহিলা	LQW1133046 ফটো উপলব্ধ	948 নাম : চাহাব আলী পিতাৰ নাম: মফিজ ঘৰ নং : ৭১৮ বয়স : 58 লিঙ্গ : পুৰুষ	LQW1133068 ফটো উপলব্ধ
949 নাম : নূৰবান বিবি স্বামীৰ নাম: চাহাব আলী ঘৰ নং : ৭১৮ বয়স : 55 লিঙ্গ : মহিলা	LQW1133079 ফটো উপলব্ধ	950 নাম : জামাল আলী পিতাৰ নাম: মফিজ আলী ঘৰ নং : ৭১৮ বয়স : 52 লিঙ্গ : পুৰুষ	LQW1133126 ফটো উপলব্ধ	951 নাম : ৰিয়াজ আলি পিতাৰ নাম: মফিজ আলী ঘৰ নং : ৭১৮ বয়স : 44 লিঙ্গ : পুৰুষ	LQW1133080 ফটো উপলব্ধ
952 নাম : চুলতান আলী পিতাৰ নাম: মফিজ ঘৰ নং : ৭১৮ বয়স : 42 লিঙ্গ : পুৰুষ	LQW1133104 ফটো উপলব্ধ	953 নাম : চান আলী পিতাৰ নাম: মফিজ ঘৰ নং : ৭১৮ বয়স : 40 লিঙ্গ : পুৰুষ	LQW1133115 ফটো উপলব্ধ	954 নাম : ৰকেছা বিবি স্বামীৰ নাম: ৰিয়াজ আলি ঘৰ নং : ৭১৮ বয়স : 39 লিঙ্গ : মহিলা	LQW1133091 ফটো উপলব্ধ
955 নাম : নূৰহক আলী পিতাৰ নাম: চাহাব আলী ঘৰ নং : ৭১৮ বয়স : 37 লিঙ্গ : পুৰুষ	LQW1133137 ফটো উপলব্ধ	956 নাম : নূৰইচলাম আলী পিতাৰ নাম: চাহাব আলী ঘৰ নং : ৭১৮ বয়স : 32 লিঙ্গ : পুৰুষ	LQW0051987 ফটো উপলব্ধ	957 নাম : অনজুমা বিবি স্বামীৰ নাম: চান আলী ঘৰ নং : ৭১৮ বয়স : 30 লিঙ্গ : মহিলা	LQW0052118 ফটো উপলব্ধ
958 নাম : নূৰহোচান আলী পিতাৰ নাম: সাহাব আলী ঘৰ নং : ৭১৮ বয়স : 28 লিঙ্গ : পুৰুষ	LQW0052167 ফটো উপলব্ধ	959 নাম : গিয়াচুদ্দিন আলী পিতাৰ নাম: আশ্ৰফ আলী ঘৰ নং : ৭১৮ বয়স : 28 লিঙ্গ : পুৰুষ	LQW0176545 ফটো উপলব্ধ	960 নাম : চাইফ আলী পিতাৰ নাম: মফিজ ঘৰ নং : ৭১৯ বয়স : 46 লিঙ্গ : পুৰুষ	LQW1133148 ফটো উপলব্ধ



961 নাম : বঞ্জ বিবি স্বামীৰ নাম: চাইফ আলী ঘৰ নং : ৭১৯ বয়স : 42 লিঙ্গ : মহিলা	LQW1133159 ফটো উপলব্ধ	962 নাম : কহিনৰ বিবি স্বামীৰ নাম: আমিৰ ঘৰ নং : ৭২০ বয়স : 43 লিঙ্গ : মহিলা	LQW1133239 ফটো উপলব্ধ	963 নাম : চমিৰ আলী পিতাৰ নাম: আমিৰ আলী ঘৰ নং : ৭২০ বয়স : 34 লিঙ্গ : পুৰুষ	LQW0010547 ফটো উপলব্ধ
964 নাম : আৰনুৰ আলী মাতৃৰ নাম: আমিৰ আলী ঘৰ নং : ৭২০ বয়স : 32 লিঙ্গ : পুৰুষ	LQW0052878 ফটো উপলব্ধ	965 নাম : চুন বেগম স্বামীৰ নাম: চমিৰ আলী ঘৰ নং : 720 বয়স : 24 লিঙ্গ : মহিলা	LQW0521864 ফটো উপলব্ধ	966 নাম : আশ্ৰব আলী পিতাৰ নাম: আকৈৰ ঘৰ নং : ৭২১ বয়স : 48 লিঙ্গ : পুৰুষ	LQW1133319 ফটো উপলব্ধ
967 নাম : ফজিলা বিবি স্বামীৰ নাম: আশ্ৰব আলী ঘৰ নং : ৭২১ বয়স : 46 লিঙ্গ : মহিলা	LQW1133320 ফটো উপলব্ধ	968 নাম : মল্লিকা বিবি স্বামীৰ নাম: মজনুৰ ঘৰ নং : ৭২২ বয়স : 52 লিঙ্গ : মহিলা	LQW1133342 ফটো উপলব্ধ	969 নাম : মন্ট আলী পিতাৰ নাম: মজনুৰ আলী ঘৰ নং : ৭২২ বয়স : 39 লিঙ্গ : পুৰুষ	LQW0010548 ফটো উপলব্ধ
970 নাম : মনি বেগম পিতাৰ নাম: মজনুৰ ঘৰ নং : ৭২২ বয়স : 36 লিঙ্গ : মহিলা	LQW1133353 ফটো উপলব্ধ	971 নাম : ভাস্কৰ আহমেদ পিতাৰ নাম: মজনুৰ আলী ঘৰ নং : ৭২২ বয়স : 31 লিঙ্গ : পুৰুষ	LQW0010549 ফটো উপলব্ধ	972 নাম : খচনুৰ আলী পিতাৰ নাম: আকৈৰ ঘৰ নং : ৭২৩ বয়স : 54 লিঙ্গ : পুৰুষ	LQW1133364 ফটো উপলব্ধ
973 নাম : আলিমা বিবি স্বামীৰ নাম: খচনুৰ ঘৰ নং : ৭২৩ বয়স : 52 লিঙ্গ : মহিলা	LQW1133375 ফটো উপলব্ধ	974 নাম : বেজিয়া বিবি স্বামীৰ নাম: খচনুৰ ঘৰ নং : ৭২৩ বয়স : 50 লিঙ্গ : মহিলা	LQW1133386 ফটো উপলব্ধ	975 নাম : অচকৈৰ আলী পিতাৰ নাম: আকৈৰ ঘৰ নং : ৭২৪ বয়স : 55 লিঙ্গ : পুৰুষ	LQW1133397 ফটো উপলব্ধ
976 নাম : চুৰিয়া বিবি স্বামীৰ নাম: আচকৈৰ ঘৰ নং : ৭২৪ বয়স : 52 লিঙ্গ : মহিলা	LQW1133400 ফটো উপলব্ধ	977 নাম : আতিকুৰ আলী পিতাৰ নাম: আচকৈৰ আলী ঘৰ নং : ৭২৪ বয়স : 36 লিঙ্গ : পুৰুষ	LQW1133411 ফটো উপলব্ধ	978 নাম : দিলিপ হাজৰিকা পিতাৰ নাম: আচকৈৰ হাজৰিকা ঘৰ নং : ৭২৪ বয়স : 35 লিঙ্গ : পুৰুষ	LQW0010550 ফটো উপলব্ধ
979 নাম : ফাতেমা বিবি স্বামীৰ নাম: আতিকুৰ আলী ঘৰ নং : ৭২৪ বয়স : 35 লিঙ্গ : মহিলা	LQW1946436 ফটো উপলব্ধ	980 নাম : দ্বীপ হাজৰিকা পিতাৰ নাম: আচকৈৰ আলী ঘৰ নং : ৭২৪ বয়স : 31 লিঙ্গ : পুৰুষ	LQW0010551 ফটো উপলব্ধ	981 নাম : বৃধিন্দ ডেকা পিতাৰ নাম: চেনিৰাম ব্ ঘৰ নং : ৭২৫ বয়স : 76 লিঙ্গ : পুৰুষ	LQW1133444 ফটো উপলব্ধ
982 নাম : উমীলা ডেকা স্বামীৰ নাম: বৃধিন্দ ঘৰ নং : ৭২৫ বয়স : 67 লিঙ্গ : মহিলা	LQW1133455 ফটো উপলব্ধ	983 নাম : চাগ্ৰাম বড়ো চৌধুৰী পিতাৰ নাম: নেপাল বড়ো চৌধুৰী ঘৰ নং : ৭২৫ বয়স : 65 লিঙ্গ : পুৰুষ	LQW0010552 ফটো উপলব্ধ	984 নাম : ডালিমী বড়ো চৌধুৰী স্বামীৰ নাম: চাগ্ৰাম বড়ো চৌধুৰী ঘৰ নং : ৭২৫ বয়স : 55 লিঙ্গ : মহিলা	LQW0010553 ফটো উপলব্ধ
985 নাম : নমিতা ডেকা পিতাৰ নাম: বৃধিন্দ ঘৰ নং : ৭২৫ বয়স : 40 লিঙ্গ : মহিলা	LQW1133466 ফটো উপলব্ধ	986 নাম : পুনন ডেকা পিতাৰ নাম: বৃধিন্দ ঘৰ নং : ৭২৫ বয়স : 38 লিঙ্গ : মহিলা	LQW1133477 ফটো উপলব্ধ	987 নাম : মন্দিপ বামচিয়াৰী পিতাৰ নাম: বৃধিন্দ ডেকা ঘৰ নং : ৭২৫ বয়স : 38 লিঙ্গ : পুৰুষ	LQW0010554 ফটো উপলব্ধ
988 নাম : বন্দিতা বড়ো চৌধুৰী পিতাৰ নাম: চাগ্ৰাম বড়ো চৌধুৰী ঘৰ নং : ৭২৫ বয়স : 37 লিঙ্গ : মহিলা	LQW1138427 ফটো উপলব্ধ	989 নাম : জ্যোতিষ ডেকা পিতাৰ নাম: বৃধিন্দ ঘৰ নং : ৭২৫ বয়স : 36 লিঙ্গ : পুৰুষ	LQW1133488 ফটো উপলব্ধ	990 নাম : চন্দনা হালই পিতাৰ নাম: কনদৰপো হালৈ ঘৰ নং : ৭২৫ বয়স : 35 লিঙ্গ : মহিলা	LQW0054585 ফটো উপলব্ধ



991 নাম : শশীন বড়ো চৌধুৰী পিতাৰ নাম: চাগ্ৰাম বড়ো চৌধুৰী ঘৰ নং : ৭২৫ বয়স : 34 লিঙ্গ : পুৰুষ	LQW1138438 ফটো উপলব্ধ	992 নাম : দিব্যজ্যোতি হালৈ পিতাৰ নাম: কন্দৰ্প ঘৰ নং : ৭২৫ বয়স : 34 লিঙ্গ : পুৰুষ	LQW1133499 ফটো উপলব্ধ	993 নাম : কন্দৰ্প হালৈ পিতাৰ নাম: কৃষ্ণ ঘৰ নং : ৭২৬ বয়স : 69 লিঙ্গ : পুৰুষ	LQW1133513 ফটো উপলব্ধ
994 নাম : আৰতি হালৈ স্বামীৰ নাম: কন্দৰ্প হালৈ ঘৰ নং : ৭২৬ বয়স : 64 লিঙ্গ : মহিলা	LQW1133524 ফটো উপলব্ধ	995 নাম : অনপম হালৈ পিতাৰ নাম: কন্দৰ্প ঘৰ নং : ৭২৬ বয়স : 36 লিঙ্গ : পুৰুষ	LQW1133502 ফটো উপলব্ধ	996 নাম : চুমি হালৈ পিতাৰ নাম: মহেন্দ্ৰ হালৈ ঘৰ নং : 726 বয়স : 28 লিঙ্গ : মহিলা	LQW0088716 ফটো উপলব্ধ
E 997 নাম : হাচমত আলী পিতাৰ নাম: ইছাৰু ঘৰ নং : ৭২৭ বয়স : 68 লিঙ্গ : পুৰুষ	LQW1133535 ফটো উপলব্ধ	E 998 নাম : চাফিয়া বেগম স্বামীৰ নাম: হাচমত আলী ঘৰ নং : ৭২৭ বয়স : 63 লিঙ্গ : মহিলা	LQW1133546 ফটো উপলব্ধ	999 নাম : ছাইদুল আলী পিতাৰ নাম: হাচমত আলী ঘৰ নং : ৭২৭ বয়স : 30 লিঙ্গ : পুৰুষ	LQW0178426 ফটো উপলব্ধ
1000 নাম : নাৰ্জিয়া বেগম স্বামীৰ নাম: ছাইদুল আলী ঘৰ নং : 727 বয়স : 22 লিঙ্গ : মহিলা	LQW2020741 ফটো উপলব্ধ	1001 নাম : নেইম আলী পিতাৰ নাম: ইছা মহম্মদ ঘৰ নং : ৭২৮ বয়স : 72 লিঙ্গ : পুৰুষ	LQW0010555 ফটো উপলব্ধ	1002 নাম : চায়েৰা বিবি স্বামীৰ নাম: মজনুৰ ঘৰ নং : ৭২৮ বয়স : 61 লিঙ্গ : মহিলা	LQW1133568 ফটো উপলব্ধ
1003 নাম : চাহনৰ ছচেন পিতাৰ নাম: মজনুৰ ঘৰ নং : ৭২৮ বয়স : 44 লিঙ্গ : পুৰুষ	LQW1133579 ফটো উপলব্ধ	1004 নাম : নাৰ্জমা বেগম মাতৃৰ নাম: চায়েৰা বিবি ঘৰ নং : 728 বয়স : 41 লিঙ্গ : মহিলা	LQW0451021 ফটো উপলব্ধ	1005 নাম : মৰ্জিনা বেগম স্বামীৰ নাম: চামচুল হক ঘৰ নং : ৭২৮ বয়স : 41 লিঙ্গ : মহিলা	LQW0178558 ফটো উপলব্ধ
1006 নাম : চামচুল হক পিতাৰ নাম: মজনুৰ ঘৰ নং : ৭২৮ বয়স : 36 লিঙ্গ : পুৰুষ	LQW1133580 ফটো উপলব্ধ	1007 নাম : বনুমা বেগম মাতৃৰ নাম: চায়েৰা বিবি ঘৰ নং : 728 বয়স : 27 লিঙ্গ : মহিলা	LQW1434430 ফটো উপলব্ধ	1008 নাম : বামায়ন ঠাকুৰ পিতাৰ নাম: সত্যনাৰায়ন ঘৰ নং : ৭২৯ বয়স : 64 লিঙ্গ : পুৰুষ	LQW1133591 ফটো উপলব্ধ
1009 নাম : বামতাৰ ঠাকুৰ পিতাৰ নাম: সত্যনাৰায়ন ঘৰ নং : ৭২৯ বয়স : 54 লিঙ্গ : পুৰুষ	LQW1133626 ফটো উপলব্ধ	1010 নাম : ললিতা দেৱী স্বামীৰ নাম: বামতাৰ ঠাকুৰ ঘৰ নং : ৭২৯ বয়স : 50 লিঙ্গ : মহিলা	LQW1133637 ফটো উপলব্ধ	1011 নাম : বামতী দেৱী স্বামীৰ নাম: ভৃগু ঘৰ নং : ৭৩০ বয়স : 63 লিঙ্গ : মহিলা	LQW1133728 ফটো উপলব্ধ
1012 নাম : সুমিত্ৰ বড়ো পিতাৰ নাম: হাচু বড়ো ঘৰ নং : ৭৩০ বয়স : 49 লিঙ্গ : পুৰুষ	LQW1946572 ফটো উপলব্ধ	1013 নাম : ভাগবান ঠাকুৰ পিতাৰ নাম: ভৃগু ঘৰ নং : ৭৩০ বয়স : 45 লিঙ্গ : পুৰুষ	LQW1133671 ফটো উপলব্ধ	1014 নাম : প্ৰতিমা দেৱী স্বামীৰ নাম: ৰঞ্জিত ঠাকুৰ ঘৰ নং : ৭৩০ বয়স : 43 লিঙ্গ : মহিলা	LQW1133706 ফটো উপলব্ধ
1015 নাম : ৰঞ্জিত ঠাকুৰ পিতাৰ নাম: ভৃগু ঘৰ নং : ৭৩০ বয়স : 41 লিঙ্গ : পুৰুষ	LQW1133693 ফটো উপলব্ধ	1016 নাম : পুষ্পা দেৱী স্বামীৰ নাম: ভাগবান ঠাকুৰ ঘৰ নং : ৭৩০ বয়স : 40 লিঙ্গ : মহিলা	LQW1133682 ফটো উপলব্ধ	1017 নাম : ৰাজেশ ঠাকুৰ পিতাৰ নাম: ভৃগু কুমাৰ ঠাকুৰ ঘৰ নং : ৭৩০ বয়স : 40 লিঙ্গ : পুৰুষ	LQW1133717 ফটো উপলব্ধ
1018 নাম : কবিতা দেৱী স্বামীৰ নাম: ৰাজেশ ঠাকুৰ ঘৰ নং : ৭৩০ বয়স : 36 লিঙ্গ : মহিলা	LQW0055996 ফটো উপলব্ধ	1019 নাম : ববিতা কুমাৰী মাতৃৰ নাম: ৰামিৰতী দেৱী ঘৰ নং : ৭৩০ বয়স : 34 লিঙ্গ : মহিলা	LQW0010556 ফটো উপলব্ধ	1020 নাম : সুভাষ ঠাকুৰ মাতৃৰ নাম: ৰামিৰতী দেৱী ঘৰ নং : ৭৩০ বয়স : 30 লিঙ্গ : পুৰুষ	LQW0010557 ফটো উপলব্ধ



1021 নাম : হাচিম আলী পিতাৰ নাম: চমচেৰ আলী ঘৰ নং : ৭৩১ বয়স : 63 লিঙ্গ : পুৰুষ	LQW1133740 ফটো উপলব্ধ	1022 নাম : আবেদা বিবি স্বামীৰ নাম: হাচিম আলী ঘৰ নং : ৭৩১ বয়স : 56 লিঙ্গ : মহিলা	LQW1133751 ফটো উপলব্ধ	1023 নাম : হবিব আলী পিতাৰ নাম: চমচেৰ ঘৰ নং : ৭৩১ বয়স : 50 লিঙ্গ : পুৰুষ	LQW1133762 ফটো উপলব্ধ
1024 নাম : মীৰা বিবি স্বামীৰ নাম: হবিব আলী ঘৰ নং : ৭৩১ বয়স : 46 লিঙ্গ : মহিলা	LQW1133773 ফটো উপলব্ধ	1025 নাম : মিৰ হুছেন আলী পিতাৰ নাম: হাচিম আলী ঘৰ নং : ৭৩১ বয়স : 35 লিঙ্গ : পুৰুষ	LQW0010558 ফটো উপলব্ধ	1026 নাম : আমজেদ আলি পিতাৰ নাম: হাচিম আলি ঘৰ নং : ৭৩১ বয়স : 27 লিঙ্গ : পুৰুষ	LQW0223552 ফটো উপলব্ধ
E 1027 নাম : চাহিদাবিবি স্বামীৰ নাম: চমচেৰ ঘৰ নং : ৭৩২ বয়স : 75 লিঙ্গ : মহিলা	LQW1133784 ফটো উপলব্ধ	1028 নাম : চৰিফ আলী পিতাৰ নাম: চমচেৰ ঘৰ নং : ৭৩২ বয়স : 46 লিঙ্গ : পুৰুষ	LQW1133795 ফটো উপলব্ধ	1029 নাম : মঃ ইদেৰ আলী পিতাৰ নাম: চমচেৰ আলী ঘৰ নং : ৭৩২ বয়স : 43 লিঙ্গ : পুৰুষ	LQW1133819 ফটো উপলব্ধ
1030 নাম : চাহিদা বিবি স্বামীৰ নাম: চৰিফ আলী ঘৰ নং : ৭৩২ বয়স : 36 লিঙ্গ : মহিলা	LQW1133808 ফটো উপলব্ধ	1031 নাম : ইলিজা বিবি স্বামীৰ নাম: মঃ ইদেৰ আলী ঘৰ নং : ৭৩২ বয়স : 32 লিঙ্গ : মহিলা	LQW0010559 ফটো উপলব্ধ	1032 নাম : মকছেৰ আলী পিতাৰ নাম: মচলিম আলী ঘৰ নং : ৭৩৩ বয়স : 63 লিঙ্গ : পুৰুষ	LQW1133831 ফটো উপলব্ধ
1033 নাম : মস্তাজ আলী পিতাৰ নাম: মচলিম ঘৰ নং : ৭৩৩ বয়স : 60 লিঙ্গ : পুৰুষ	LQW1133864 ফটো উপলব্ধ	1034 নাম : আনোৱাৰ আলী পিতাৰ নাম: মচলিম ঘৰ নং : ৭৩৩ বয়স : 58 লিঙ্গ : পুৰুষ	LQW1133886 ফটো উপলব্ধ	1035 নাম : প্ৰমিলা বিবি স্বামীৰ নাম: মকছেদ ঘৰ নং : ৭৩৩ বয়স : 56 লিঙ্গ : মহিলা	LQW1133842 ফটো উপলব্ধ
1036 নাম : হামিদা বিবি স্বামীৰ নাম: আনোৱাৰ আলী ঘৰ নং : ৭৩৩ বয়স : 54 লিঙ্গ : মহিলা	LQW1133897 ফটো উপলব্ধ	1037 নাম : জায়েদা বিবি স্বামীৰ নাম: মস্তাজ ঘৰ নং : ৭৩৩ বয়স : 54 লিঙ্গ : মহিলা	LQW1133875 ফটো উপলব্ধ	1038 নাম : চফিকুল আলী পিতাৰ নাম: মকছেদ ঘৰ নং : ৭৩৩ বয়স : 36 লিঙ্গ : পুৰুষ	LQW1133853 ফটো উপলব্ধ
1039 নাম : জিতু সূত্ৰধৰ পিতাৰ নাম: ভক্ত সূত্ৰধৰ ঘৰ নং : ৭৩৩ বয়স : 34 লিঙ্গ : পুৰুষ	LQW0010560 ফটো উপলব্ধ	1040 নাম : ৰঞ্জমা বেগম স্বামীৰ নাম: চফিকুল আলী ঘৰ নং : ৭৩৩ বয়স : 32 লিঙ্গ : মহিলা	LQW0393025 ফটো উপলব্ধ	1041 নাম : ৰাণী সূত্ৰধৰ স্বামীৰ নাম: জিতু সূত্ৰধৰ ঘৰ নং : ৭৩৩ বয়স : 29 লিঙ্গ : মহিলা	LQW0415828 ফটো উপলব্ধ
1042 নাম : পইনুৰ ৰোহোমন পিতাৰ নাম: মকচোৰ আলী ঘৰ নং : ৭৩৩ বয়স : 28 লিঙ্গ : পুৰুষ	LQW0057695 ফটো উপলব্ধ	1043 নাম : বাৰী সূত্ৰধৰ বিবি স্বামীৰ নাম: পইনুৰ ৰহমান ঘৰ নং : ৭৩৩ বয়স : 26 লিঙ্গ : মহিলা	LQW0380378 ফটো উপলব্ধ	1044 নাম : ৰাজিৰ আলি পিতাৰ নাম: আনোৱাৰ আলি ঘৰ নং : ৭৩৩ বয়স : 25 লিঙ্গ : পুৰুষ	LQW0331447 ফটো উপলব্ধ
E 1045 নাম : ইছলাম আলী পিতাৰ নাম: আজিৰ ঘৰ নং : ৭৩৪ বয়স : ৪৪ লিঙ্গ : পুৰুষ	LQW1133900 ফটো উপলব্ধ	E 1046 নাম : খাতুন বিবি স্বামীৰ নাম: ইছলাম ঘৰ নং : ৭৩৪ বয়স : ৪০ লিঙ্গ : মহিলা	LQW1133911 ফটো উপলব্ধ	1047 নাম : মতিউৰ ৰহমান পিতাৰ নাম: ইছলাম ঘৰ নং : ৭৩৪ বয়স : 58 লিঙ্গ : পুৰুষ	LQW1133922 ফটো উপলব্ধ
1048 নাম : তমিনা বিবি স্বামীৰ নাম: মতিউৰ ৰহমান ঘৰ নং : ৭৩৪ বয়স : 50 লিঙ্গ : মহিলা	LQW1133933 ফটো উপলব্ধ	1049 নাম : আতিকুৰ ৰহমান পিতাৰ নাম: মতিউৰ ৰহমান ঘৰ নং : ৭৩৪ বয়স : 27 লিঙ্গ : পুৰুষ	LQW0223693 ফটো উপলব্ধ	1050 নাম : ওচমান আলী পিতাৰ নাম: আজিৰ ঘৰ নং : ৭৩৫ বয়স : 72 লিঙ্গ : পুৰুষ	LQW1133944 ফটো উপলব্ধ



1051 নাম : জলেখা বিবি স্বামীৰ নাম: ওচমান আলী ঘৰ নং : ৭৩৫ বয়স : 66 লিঙ্গ : মহিলা	LQW1133955 ফটো উপলব্ধ	1052 নাম : নূৰ মহম্মদ আলী পিতাৰ নাম: ওচমান আলী ঘৰ নং : ৭৩৫ বয়স : 45 লিঙ্গ : পুৰুষ	LQW1133966 ফটো উপলব্ধ	1053 নাম : বৌচান আলী পিতাৰ নাম: ওচমান আলী ঘৰ নং : ৭৩৫ বয়স : 36 লিঙ্গ : পুৰুষ	LQW1133977 ফটো উপলব্ধ
1054 নাম : দিপালী সূত্ৰধৰ স্বামীৰ নাম: ভক্ত ঘৰ নং : ৭৩৬ বয়স : 48 লিঙ্গ : মহিলা	LQW1133999 ফটো উপলব্ধ	1055 নাম : অনন্ত সূত্ৰধৰ পিতাৰ নাম: ভক্ত সূত্ৰধৰ ঘৰ নং : ৭৩৬ বয়স : 34 লিঙ্গ : পুৰুষ	LQW0010561 ফটো উপলব্ধ	E 1056 নাম : চিত্ত সূত্ৰধৰ পিতাৰ নাম: ভক্ত সূত্ৰধৰ ঘৰ নং : ৭৩৬ বয়স : 29 লিঙ্গ : পুৰুষ	LQW0179929 ফটো উপলব্ধ
E 1057 নাম : সুচিলা সূত্ৰধৰ স্বামীৰ নাম: চানমোহন ঘৰ নং : ৭৩৭ বয়স : 73 লিঙ্গ : মহিলা	LQW1134005 ফটো উপলব্ধ	1058 নাম : বাসুদেব সূত্ৰধৰ পিতাৰ নাম: চানমোহন ঘৰ নং : ৭৩৭ বয়স : 53 লিঙ্গ : পুৰুষ	LQW1134016 ফটো উপলব্ধ	1059 নাম : বুমী সূত্ৰধৰ স্বামীৰ নাম: বাসুদেব ঘৰ নং : ৭৩৭ বয়স : 44 লিঙ্গ : মহিলা	LQW1134027 ফটো উপলব্ধ
E 1060 নাম : খবিৰ আলী পিতাৰ নাম: জয়নাল ঘৰ নং : ৭৩৮ বয়স : 48 লিঙ্গ : পুৰুষ	LQW1134050 ফটো উপলব্ধ	1061 নাম : জাকিৰ হুচেইন পিতাৰ নাম: জয়নাল ঘৰ নং : ৭৩৮ বয়স : 48 লিঙ্গ : পুৰুষ	LQW1134083 ফটো উপলব্ধ	1062 নাম : হাচনা বেগম স্বামীৰ নাম: চাফিৰ আলী ঘৰ নং : ৭৩৮ বয়স : 47 লিঙ্গ : মহিলা	LQW0010562 ফটো উপলব্ধ
1063 নাম : অনিমা খাটিন স্বামীৰ নাম: খবিৰ আলী ঘৰ নং : ৭৩৮ বয়স : 40 লিঙ্গ : মহিলা	LQW1134061 ফটো উপলব্ধ	1064 নাম : বনুমা বেগম স্বামীৰ নাম: জালাল আলী ঘৰ নং : ৭৩৮ বয়স : 39 লিঙ্গ : মহিলা	LQW0380303 ফটো উপলব্ধ	1065 নাম : জালাল আলী পিতাৰ নাম: জয়নাল ঘৰ নং : ৭৩৮ বয়স : 38 লিঙ্গ : পুৰুষ	LQW1134094 ফটো উপলব্ধ
1066 নাম : পাৰবিন চুলতানা পিতাৰ নাম: খাবিৰ আলী ঘৰ নং : ৭৩৮ বয়স : 30 লিঙ্গ : মহিলা	LQW0058669 ফটো উপলব্ধ	E 1067 নাম : মেহেৰ আলী পিতাৰ নাম: বাজিৰুদ্দিন ঘৰ নং : ৭৩৯ বয়স : 63 লিঙ্গ : পুৰুষ	LQW1134118 ফটো উপলব্ধ	1068 নাম : পাৰবিন চুলতানা বেগম স্বামীৰ নাম: চানুৰ আলী ঘৰ নং : ৭৩৯ বয়স : 35 লিঙ্গ : মহিলা	LQW0266387 ফটো উপলব্ধ
1069 নাম : চানুৰ আলী পিতাৰ নাম: মেহেৰ আলী ঘৰ নং : ৭৩৯ বয়স : 34 লিঙ্গ : পুৰুষ	LQW1138530 ফটো উপলব্ধ	S 1070 নাম : মোজিদা বিগেম পিতাৰ নাম: মেহেৰ বিগেম ঘৰ নং : ৭৩৯ বয়স : 29 লিঙ্গ : মহিলা	LQW0058826 ফটো উপলব্ধ	E 1071 নাম : নূৰজাহান বিবি স্বামীৰ নাম: জামাল আলী ঘৰ নং : ৭৪০ বয়স : 79 লিঙ্গ : মহিলা	LQW1134163 ফটো উপলব্ধ
1072 নাম : নূৰ মহম্মদ আলী পিতাৰ নাম: জামাল ঘৰ নং : ৭৪০ বয়স : 48 লিঙ্গ : পুৰুষ	LQW1134174 ফটো উপলব্ধ	1073 নাম : চম্পা বিবি স্বামীৰ নাম: নূৰ মহম্মদ আলী ঘৰ নং : ৭৪০ বয়স : 43 লিঙ্গ : মহিলা	LQW1134185 ফটো উপলব্ধ	1074 নাম : জেচমিনা বেগম মাতৃৰ নাম: চম্পা বিবি ঘৰ নং : ৭৪০ বয়স : 26 লিঙ্গ : মহিলা	LQW0312744 ফটো উপলব্ধ
E 1075 নাম : ডিম্ব বিবি স্বামীৰ নাম: হানিফা ঘৰ নং : ৭৪১ বয়স : 74 লিঙ্গ : মহিলা	LQW1134232 ফটো উপলব্ধ	1076 নাম : আমিৰ আলী পিতাৰ নাম: হানিফা ঘৰ নং : ৭৪১ বয়স : 53 লিঙ্গ : পুৰুষ	LQW1134210 ফটো উপলব্ধ	1077 নাম : চুৰিয়া বিবি স্বামীৰ নাম: আমিৰ ঘৰ নং : ৭৪১ বয়স : 48 লিঙ্গ : মহিলা	LQW1134221 ফটো উপলব্ধ
1078 নাম : হুচেইন আলী পিতাৰ নাম: জৱেদ আলী ঘৰ নং : ৭৪১ বয়স : 48 লিঙ্গ : পুৰুষ	LQW0180646 ফটো উপলব্ধ	1079 নাম : হাচিনা বিবি স্বামীৰ নাম: হুচেইন আলী ঘৰ নং : ৭৪১ বয়স : 45 লিঙ্গ : মহিলা	LQW0180679 ফটো উপলব্ধ	1080 নাম : পাৰবীন চুলতানা স্বামীৰ নাম: আবিদুল ৰহমান ঘৰ নং : ৭৪১ বয়স : 29 লিঙ্গ : মহিলা	LQW0380097 ফটো উপলব্ধ



1081 নাম : আবদুল ৰহমান পিতাৰ নাম: আমিৰ আলী ঘৰ নং : ৭৪১ বয়স : 29 লিঙ্গ : পুৰুষ	LQW0380113 ফটো উপলব্ধ	1082 নাম : চাইদল ৰহমান পিতাৰ নাম: আমিৰ আলী ঘৰ নং : ৭৪১ বয়স : 28 লিঙ্গ : পুৰুষ	LQW0059196 ফটো উপলব্ধ	1083 নাম : মোহন বৰ্মন পিতাৰ নাম: শুচিল ঘৰ নং : ৭৪২ বয়স : 59 লিঙ্গ : পুৰুষ	LQW1134254 ফটো উপলব্ধ
1084 নাম : শুচিলা বৰ্মন স্বামীৰ নাম: মহোন বৰ্মন ঘৰ নং : ৭৪২ বয়স : 54 লিঙ্গ : মহিলা	LQW1134265 ফটো উপলব্ধ	1085 নাম : পদমী নাথ স্বামীৰ নাম: নিতাই ঘৰ নং : ৭৪৩ বয়স : 58 লিঙ্গ : মহিলা	LQW1134323 ফটো উপলব্ধ	E 1086 নাম : বিশ্বজিত নাথ পিতাৰ নাম: নিতাই নাথ ঘৰ নং : ৭৪৩ বয়স : 34 লিঙ্গ : পুৰুষ	LQW0181396 ফটো উপলব্ধ
1087 নাম : প্ৰানজিত নাথ পিতাৰ নাম: নিতাই নাথ ঘৰ নং : ৭৪৩ বয়স : 31 লিঙ্গ : পুৰুষ	LQW0010563 ফটো উপলব্ধ	1088 নাম : পাহেলা আলী পিতাৰ নাম: গোলাপ ঘৰ নং : ৭৪৪ বয়স : 69 লিঙ্গ : পুৰুষ	LQW1134345 ফটো উপলব্ধ	1089 নাম : জাহানাৰা বিবি স্বামীৰ নাম: পাহেলা ঘৰ নং : ৭৪৪ বয়স : 66 লিঙ্গ : মহিলা	LQW1134356 ফটো উপলব্ধ
1090 নাম : চামচুল আলী পিতাৰ নাম: পাহেলা আলী ঘৰ নং : ৭৪৪ বয়স : 42 লিঙ্গ : পুৰুষ	LQW0380352 ফটো উপলব্ধ	1091 নাম : আজিজুল আলী পিতাৰ নাম: পাহেলা আলী ঘৰ নং : ৭৪৪ বয়স : 35 লিঙ্গ : পুৰুষ	LQW0181636 ফটো উপলব্ধ	1092 নাম : চাজিনা বিবি স্বামীৰ নাম: আজিজুল আলী ঘৰ নং : ৭৪৪ বয়স : 28 লিঙ্গ : মহিলা	LQW0181826 ফটো উপলব্ধ
1093 নাম : মহিনউদ্দিন আলী পিতাৰ নাম: চামচুল আলী ঘৰ নং : 744 বয়স : 23 লিঙ্গ : পুৰুষ	UUI0037473 ফটো উপলব্ধ	1094 নাম : লক্ষ্মন দৈমাৰী অন্যান্য: বুলী স্বগীয়াৰী ঘৰ নং : ৭৪৫ বয়স : 37 লিঙ্গ : পুৰুষ	LQW0268417 ফটো উপলব্ধ	1095 নাম : বুলী স্বগীয়াৰী স্বামীৰ নাম: লক্ষ্মন দৈমাৰী ঘৰ নং : ৭৪৫ বয়স : 34 লিঙ্গ : মহিলা	LQW0268011 ফটো উপলব্ধ
1096 নাম : মন্টু বসুমতাৰী অন্যান্য: সংগীতা বড়ো ঘৰ নং : ৭৪৮ বয়স : 48 লিঙ্গ : পুৰুষ	LQW0267252 ফটো উপলব্ধ	1097 নাম : সংগীতা বড়ো স্বামীৰ নাম: মন্টু বসুমতাৰী ঘৰ নং : ৭৪৮ বয়স : 36 লিঙ্গ : মহিলা	LQW0269027 ফটো উপলব্ধ	1098 নাম : টুটমনী বড়ো স্বামীৰ নাম: সন্জয় কুমাৰ বড়ো ঘৰ নং : ৭৪৯ বয়স : 41 লিঙ্গ : মহিলা	LQW0261032 ফটো উপলব্ধ
1099 নাম : ভাইলাল বড়ো অন্যান্য: ৰিংকমনি বড়ো ঘৰ নং : ৭৫১ বয়স : 57 লিঙ্গ : পুৰুষ	LQW0377622 ফটো উপলব্ধ	1100 নাম : ৰিংকমনি বড়ো স্বামীৰ নাম: ভাইলাল বড়ো ঘৰ নং : ৭৫১ বয়স : 45 লিঙ্গ : মহিলা	LQW0377648 ফটো উপলব্ধ	1101 নাম : কাকলী বড়ো পিতাৰ নাম: ভাইলাল বড়ো ঘৰ নং : ৭৫১ বয়স : 27 লিঙ্গ : মহিলা	LQW0377598 ফটো উপলব্ধ
1102 নাম : নিকলাস বড়ো পিতাৰ নাম: ভাইলাল বড়ো ঘৰ নং : 751 বয়স : 22 লিঙ্গ : পুৰুষ	LQW1499581 ফটো উপলব্ধ	1103 নাম : মুৰচিদা বেগম স্বামীৰ নাম: চামচুল আলী ঘৰ নং : 776 বয়স : 30 লিঙ্গ : মহিলা	LQW1463504 ফটো উপলব্ধ	1104 নাম : মৌনহাছাৰ বসুমতাৰী পিতাৰ নাম: সুকুমাৰ বসুমতাৰী ঘৰ নং : 901 - ক বয়স : 53 লিঙ্গ : পুৰুষ	LQW0509125 ফটো উপলব্ধ
1105 নাম : কবিতা বসুমতাৰী স্বামীৰ নাম: মৌনহাছাৰ বসুমতাৰী ঘৰ নং : 901 - ক বয়স : 37 লিঙ্গ : মহিলা	LQW0509117 ফটো উপলব্ধ	1106 নাম : ৰাখেব বড়ো পিতাৰ নাম: মঙ্গল বড়ো ঘৰ নং : 905 আ বয়স : 61 লিঙ্গ : পুৰুষ	UUI0024208 ফটো উপলব্ধ	1107 নাম : অনিমা বড়ো স্বামীৰ নাম: ৰাখেব বড়ো ঘৰ নং : 905 আ বয়স : 56 লিঙ্গ : মহিলা	UUI0025080 ফটো উপলব্ধ
1108 নাম : শচীন বড়ো পিতাৰ নাম: ৰাখেব বড়ো ঘৰ নং : 905 (আ) বয়স : 37 লিঙ্গ : পুৰুষ	UUI0023242 ফটো উপলব্ধ	1109 নাম : নিজমায নাৰ্জাৰী স্বামীৰ নাম: শচীন বড়ো ঘৰ নং : 905 (আ) বয়স : 34 লিঙ্গ : মহিলা	UUI0024067 ফটো উপলব্ধ	1110 নাম : দিগন্ত ৰামচিয়াৰী পিতাৰ নাম: কালিন ৰামচিয়াৰী ঘৰ নং : 905 খ বয়স : 44 লিঙ্গ : পুৰুষ	LQW1088024 ফটো উপলব্ধ



1111 নাম : জমুনা স্বৰ্গীয়াৰী স্বামীৰ নাম: দিগন্ত ৰামচিয়াৰী ঘৰ নং : 905 খ বয়স : 41 লিঙ্গ : মহিলা	LQW0013789 ফটো উপলব্ধ	1112 নাম : মনেশ্বৰ ব্ৰহ্ম পিতাৰ নাম: মণিৰাম ঘৰ নং : 910 বয়স : 55 লিঙ্গ : পুৰুষ	LQW4341779 ফটো উপলব্ধ	1113 নাম : কৰবী ব্ৰহ্ম স্বামীৰ নাম: মনেশ্বৰ ব্ৰহ্ম ঘৰ নং : 910 বয়স : 50 লিঙ্গ : মহিলা	LQW4341780 ফটো উপলব্ধ
1114 নাম : ঐশ্বৰ্য্য ব্ৰহ্ম পিতাৰ নাম: মনেশ্বৰ ব্ৰহ্ম ঘৰ নং : 910 বয়স : 28 লিঙ্গ : মহিলা	LQW0120824 ফটো উপলব্ধ	1115 নাম : চুবংশী ব্ৰহ্ম পিতাৰ নাম: মনেশ্বৰ ব্ৰহ্ম ঘৰ নং : 910 বয়স : 25 লিঙ্গ : মহিলা	LQW0302836 ফটো উপলব্ধ	1116 নাম : লভিতা বড়ো স্বামীৰ নাম: কৃষ্ণ ৰাভা ঘৰ নং : 977 বয়স : 23 লিঙ্গ : মহিলা	LQW0508002 ফটো উপলব্ধ
1117 নাম : বিশাল কলিতা মাতৃৰ নাম: বেখা কলিতা ঘৰ নং : বালুজী হাউচ বয়স : 21 লিঙ্গ : পুৰুষ	UUI0035352 ফটো উপলব্ধ	1118 নাম : অমিত বসুমতাৰী পিতাৰ নাম: অজয় বসুমতাৰী ঘৰ নং : বৰমা বয়স : 20 লিঙ্গ : পুৰুষ	UUI0093153 ফটো উপলব্ধ	1119 নাম : চুন সত্ৰধৰ স্বামীৰ নাম: দিপাংকৰ দাস ঘৰ নং : বাসুদেব বয়স : 24 লিঙ্গ : মহিলা	UUI0098871 ফটো উপলব্ধ
1120 নাম : অল্পনা নাথ স্বামীৰ নাম: গনেশ মেধি ঘৰ নং : ঘৰ নং 100 বয়স : 35 লিঙ্গ : মহিলা	UUI0108472 ফটো উপলব্ধ	1121 নাম : ৰূপজ্যোতি গয়াৰী পিতাৰ নাম: প্ৰানকৃষ্ণ গয়াৰী ঘৰ নং : ঘৰ নং-119 বয়স : 20 লিঙ্গ : পুৰুষ	UUI0137349 ফটো উপলব্ধ	1122 নাম : জয়ন্তী ৰামছিয়াৰী স্বামীৰ নাম: অজয় ৰাভা ঘৰ নং : ঘৰ নং 127 বয়স : 34 লিঙ্গ : মহিলা	LQW1965420 ফটো উপলব্ধ
1123 নাম : লিজা ৰাভা পিতাৰ নাম: অৰ্জুন চন্দ্ৰ ৰাভা ঘৰ নং : হাউচ নো. 134 বয়স : 22 লিঙ্গ : মহিলা	LQW2004133 ফটো উপলব্ধ	1124 নাম : মমিতা বেগম পিতাৰ নাম: হাইদাৰ আলী ঘৰ নং : ঘৰ নং-152 বয়স : 22 লিঙ্গ : মহিলা	LQW1473669 ফটো উপলব্ধ	1125 নাম : ভাস্কৰ ৰাভা পিতাৰ নাম: বিপুল ৰাভা ঘৰ নং : ঘৰ নং-213 বয়স : 22 লিঙ্গ : পুৰুষ	UUI0049940 ফটো উপলব্ধ
1126 নাম : নিজম বসুমতাৰী পিতাৰ নাম: ৰবি বসুমতাৰী ঘৰ নং : ঘৰ নং- 274 বয়স : 21 লিঙ্গ : পুৰুষ	UUI0030122 ফটো উপলব্ধ	1127 নাম : দিপিকা স্বৰ্গীয়াৰী পিতাৰ নাম: মনোৰঞ্জন স্বৰ্গীয়াৰী ঘৰ নং : ঘৰ নং- 283 বয়স : 22 লিঙ্গ : মহিলা	UUI0030288 ফটো উপলব্ধ	1128 নাম : চুমি বেগম স্বামীৰ নাম: নৰহোচান আলী ঘৰ নং : কালুজাৰ বয়স : 26 লিঙ্গ : মহিলা	LQW1987718 ফটো উপলব্ধ
1129 নাম : জৌংচাৰ ৰামচিয়াৰী পিতাৰ নাম: থানেশ্বৰ বড়ো ঘৰ নং : কালুজাৰ সোৰাং নোগোৰ বয়স : 40 লিঙ্গ : পুৰুষ	CGJ3140930 ফটো উপলব্ধ	1130 নাম : জন দেউৰী স্বামীৰ নাম: জৌংচাৰ ৰামছিয়াৰী ঘৰ নং : কালুজাৰ সোৰাং নোগোৰ বয়স : 36 লিঙ্গ : মহিলা	CGJ1838104 ফটো উপলব্ধ	1131 নাম : পিতাম্বৰ বসুমতাৰী পিতাৰ নাম: চেনিৰাম বসুমতাৰী ঘৰ নং : নো বয়স : 53 লিঙ্গ : পুৰুষ	LQW0020727 ফটো উপলব্ধ



1132	1	UUU0155275	ফটো উপলব্ধ	1133	1	HFW0494070	ফটো উপলব্ধ	1134	1	UUU0157073	ফটো উপলব্ধ
<p>নাম : প্রদীপ ঠাকুৰ পিতাৰ নাম: বমটাৰ ঠাকুৰ ঘৰ নং : 236 বয়স : 31 লিঙ্গ : পুৰুষ</p>				<p>নাম : নিতিশ কুমাৰ বৰো পিতাৰ নাম: দেতচুং গৌৰা বড়ো ঘৰ নং : ঘৰ নং 138 বয়স : 26 লিঙ্গ : পুৰুষ</p>				<p>নাম : লক্ষ্মী কুমাৰী স্বামীৰ নাম: প্রদীপ ঠাকুৰ ঘৰ নং : 236 বয়স : 25 লিঙ্গ : মহিলা</p>			
1135	1	UUU0157404	ফটো উপলব্ধ	1136	1	UUU0161521	ফটো উপলব্ধ	1137	1	GGF1199753	ফটো উপলব্ধ
<p>নাম : বিলিৰীনা মুছাহাৰী স্বামীৰ নাম: বাৰ্জিৰ লাল নাৰ্জাৰী ঘৰ নং : 119 বয়স : 29 লিঙ্গ : মহিলা</p>				<p>নাম : বিনীতা বড়ো স্বামীৰ নাম: দীপজ্যোতি বসুমতাৰী ঘৰ নং : 668 বয়স : 30 লিঙ্গ : মহিলা</p>				<p>নাম : নিৰমীতা বৰদলৈ পিতাৰ নাম: বনসিং বৰদলৈ ঘৰ নং : 260 বয়স : 33 লিঙ্গ : মহিলা</p>			
1138	1	LQW1997923	ফটো উপলব্ধ	1139	1	LQW0488304	ফটো উপলব্ধ	1140	1	LQW0265488	ফটো উপলব্ধ
<p>নাম : মুনায় মেদহী পিতাৰ নাম: প্রদীপ মাদহী ঘৰ নং : 25 বয়স : 21 লিঙ্গ : পুৰুষ</p>				<p>নাম : বিজুমা বেগম স্বামীৰ নাম: আতিফ আলী ঘৰ নং : 194 বয়স : 25 লিঙ্গ : মহিলা</p>				<p>নাম : বিবেক ৰাভা পিতাৰ নাম: পক্ষী ৰাভা ঘৰ নং : 686 বয়স : 26 লিঙ্গ : পুৰুষ</p>			
1141	1	LQW0281824	ফটো উপলব্ধ	1142	1	LQW1452333	ফটো উপলব্ধ	1143	1	UUU0124040	ফটো উপলব্ধ
<p>নাম : ছহিদল আহমেদ পিতাৰ নাম: ছহেইন আলী ঘৰ নং : 146 বয়স : 25 লিঙ্গ : পুৰুষ</p>				<p>নাম : বিংকু আহমেদ পিতাৰ নাম: নূৰ মোহম্মদ আলী ঘৰ নং : 740 বয়স : 22 লিঙ্গ : পুৰুষ</p>				<p>নাম : সাহিল আলি পিতাৰ নাম: ছফিৰ আলি ঘৰ নং : 526 বয়স : 21 লিঙ্গ : পুৰুষ</p>			
1144	1	UUU0173120	ফটো উপলব্ধ	1145	1	UUU0173187	ফটো উপলব্ধ	1146	1	UUU0173278	ফটো উপলব্ধ
<p>নাম : হৰিদানন্দা ৰাভা পিতাৰ নাম: ললিত ৰাভা ঘৰ নং : 96 (আ) বয়স : 19 লিঙ্গ : পুৰুষ</p>				<p>নাম : অৰ্পনা বড়ো স্বামীৰ নাম: উপেন ৰামছিয়াৰী ঘৰ নং : 673 বয়স : 30 লিঙ্গ : মহিলা</p>				<p>নাম : আব্দুল আজিজ পিতাৰ নাম: আশ্ৰফ আলী ঘৰ নং : 721 বয়স : 20 লিঙ্গ : পুৰুষ</p>			
1147	1	UUU0173310	ফটো উপলব্ধ	1148	1	UUU0173419	ফটো উপলব্ধ	1149	1	UUU0176735	ফটো উপলব্ধ
<p>নাম : ডিম্পী মদাহী স্বামীৰ নাম: ৰঞ্জিত ৰাভা ঘৰ নং : 699 বয়স : 26 লিঙ্গ : মহিলা</p>				<p>নাম : নিশিতা বড়ো পিতাৰ নাম: বিষ্টি বড়ো ঘৰ নং : 717 বয়স : 18 লিঙ্গ : মহিলা</p>				<p>নাম : টিনমনি ৰাভা স্বামীৰ নাম: জ্যোতিষ ৰাভা ঘৰ নং : 72 বয়স : 30 লিঙ্গ : মহিলা</p>			
1150	1	UUU0178384	ফটো উপলব্ধ	1151	1	UUU0180786	ফটো উপলব্ধ	1152	1	UUU0183897	ফটো উপলব্ধ
<p>নাম : ইনামুল হক পিতাৰ নাম: জয়নূৰ আলী ঘৰ নং : 692 বয়স : 18 লিঙ্গ : পুৰুষ</p>				<p>নাম : ৰশ্মি বসুমতাৰী মাতৃৰ নাম: বৃদ্ধিৰাম বসুমতাৰী ঘৰ নং : বি 137 বয়স : 19 লিঙ্গ : মহিলা</p>				<p>নাম : তুষা দাস স্বামীৰ নাম: অনপ কুমাৰ মেধি ঘৰ নং : 149 ক বয়স : 37 লিঙ্গ : মহিলা</p>			
1153	1	UUU0185637	ফটো উপলব্ধ	1154	1	UUU0185660	ফটো উপলব্ধ				
<p>নাম : প্রদীপ ঠাকুৰ পিতাৰ নাম: বমটাৰ ঠাকুৰ ঘৰ নং : 729 বয়স : 31 লিঙ্গ : পুৰুষ</p>				<p>নাম : লক্ষ্মী কুমাৰী স্বামীৰ নাম: প্রদীপ ঠাকুৰ ঘৰ নং : 729 বয়স : 25 লিঙ্গ : মহিলা</p>							



1155	1	UUI0196618
নাম : নূৰী আহমেদ পিতাৰ নাম: ছেইন আলী ঘৰ নং : 146 বয়স : 20 লিঙ্গ : মহিলা		
ফটো উপলব্ধ		

1156	1	UUI0196949
নাম : ধোনদীপ বসুমতাৰী পিতাৰ নাম: নবৰত্না বসুমতাৰী ঘৰ নং : 133 বয়স : 21 লিঙ্গ : পুৰুষ		
ফটো উপলব্ধ		

1157	1	UUI0199133
নাম : ৰেখা বৰ্মন স্বামীৰ নাম: দেবজিত বৰ্মন ঘৰ নং : 693 বয়স : 30 লিঙ্গ : মহিলা		
ফটো উপলব্ধ		

1158	1	UUI0199224
নাম : ৰেখা বৰ্মন স্বামীৰ নাম: দেবজিত বৰ্মন ঘৰ নং : 693 বয়স : 30 লিঙ্গ : মহিলা		
ফটো উপলব্ধ		

1159	1	UUI0200246
নাম : পাৰবিন চুলতানা মাতৃৰ নাম: জবেদা বেগম ঘৰ নং : 716 বয়স : 36 লিঙ্গ : মহিলা		
ফটো উপলব্ধ		

1160	1	UUI0201392
নাম : পাৰবিন চুলতানা স্বামীৰ নাম: হৰুন আলী ঘৰ নং : ঘৰ নং-112 বয়স : 34 লিঙ্গ : মহিলা		
ফটো উপলব্ধ		

1161	1	UUI0203729
নাম : প্ৰীতম তালুকদাৰ পিতাৰ নাম: সুভাষ তালুকদাৰ ঘৰ নং : 90 বয়স : 21 লিঙ্গ : পুৰুষ		
ফটো উপলব্ধ		

1162	1	UUI0206540
নাম : অংকিতা ৰাভা পিতাৰ নাম: নাৰায়ন ৰাভা ঘৰ নং : ঘৰ নং - 76 বয়স : 18 লিঙ্গ : মহিলা		
ফটো উপলব্ধ		

1163	1	UUI0206599
নাম : সংগীতা মদাহি পিতাৰ নাম: মিলন মদাহি ঘৰ নং : ঘৰ নং- 152 বয়স : 18 লিঙ্গ : মহিলা		
ফটো উপলব্ধ		

1164	1	UUI0206722
নাম : ফিৰাজ বড়ো পিতাৰ নাম: হিতেশ চন্দ্ৰ বড়ো ঘৰ নং : 573 বয়স : 18 লিঙ্গ : পুৰুষ		
ফটো উপলব্ধ		

1165	1	UUI0208694
নাম : লুটমনি বৰ্মন স্বামীৰ নাম: ববুল বৰ্মন ঘৰ নং : 695 বয়স : 22 লিঙ্গ : মহিলা		
ফটো উপলব্ধ		

## ভোটাৰৰ সাৰাংশ

## A) ভোটাৰৰ সংখ্যা

	তালিকাৰ প্ৰকাৰ	তালিকাৰ চিনাক্তকৰণ	ভোটাৰৰ সংখ্যা							
			পুৰুষ	মহিলা	৩য় লিঙ্গ	মুঠ				
I	মূল তালিকা	মূল তালিকা	বিশেষ সংশোধন, 2026 চনৰ পূৰ্বৰ 2025 চনৰ মূল তালিকাৰ লগত থকা সংযোজন সমূহ একত্ৰিতকৰণ কৰা তালিকা।				543	588	0	1131
II	যোগ তালিকা	পৰিপূৰক 1	বিশেষ সংক্ষিপ্ত সংশোধন, 2026				11	12	0	23
		পৰিপূৰক 2	অনবিচ্ছিন্ন সংশোধন 2026				3	8	0	11
			মুঠ				14	20	0	34
III	বিয়োজন তালিকা	পৰিপূৰক 1	বিশেষ সংক্ষিপ্ত সংশোধন, 2026				31	41	0	72
		পৰিপূৰক 2	অনবিচ্ছিন্ন সংশোধন 2026				0	0	0	0
			মুঠ				31	41	0	72
IV	লিংগ ক্ষেত্ৰত পৰিবৰ্তনৰ বাবে পাৰ্থক্য					0	0	0	0	
এই সংশোধনৰ পিছত ভোটাৰ তালিকাত ভোটাৰৰ মুঠ সংখ্যা (I+II-III+IV)						526	567	0	1093	

## B) শুধৰনীৰ সংখ্যা

তালিকাৰ প্ৰকাৰ	তালিকাৰ চিনাক্তকৰণ	শুধৰনীৰ সংখ্যা
পৰিপূৰক 1	বিশেষ সংক্ষিপ্ত সংশোধন, 2026	8
পৰিপূৰক 2	অনবিচ্ছিন্ন সংশোধন 2026	3
	মুঠ	11

নিৰ্বাচক পঞ্জীয়ন বিষয়াৰ স্বাক্ষৰ

E-মৃত, S-স্থানান্তৰিত/ বাসস্থান পৰিবৰ্তন, R-প্ৰতিলিপি, M-নিখোজ, Q-অযোগ্য