



ভোটাৰ তালিকা 2026 S03 অসম

বিধানসভা সমষ্টিৰ নম্বৰ, নাম আৰু সংৰক্ষণৰ স্থিতি : 42 - বাক্সা (অনুসূচিত জনজাতি)		খণ্ড নং : 218																			
এই বিধানসভা সমষ্টিত কোন সংসদীয় সমষ্টিৰ অন্তৰ্গত তাৰ নম্বৰ, নাম আৰু সংৰক্ষণ স্থিতি : 1 - কোকৰাঝাৰ (অনুসূচিত জনজাতি)																					
1. সংশোধনৰ বিৱৰণ																					
সংশোধনৰ বছৰ	2026	তালিকাৰ চিনাক্তকৰণ																			
ভিত্তি তাৰিখ	01-04-2026	বিশেষ সংশোধন, 2026 চনৰ পূৰ্বৰ 2025 চনৰ মূল তালিকাৰ লগত থকা সংযোজন সমূহ একত্ৰিতকৰণ কৰা তালিকা।																			
সংশোধনৰ প্ৰকাৰ	বিশেষ সংশোধন 2026																				
প্ৰকাশনৰ তাৰিখ	23-03-2026																				
2. খণ্ড আৰু ভোটগ্ৰহন কেন্দ্ৰৰ বিৱৰণ																					
খণ্ডৰ অন্তৰ্গত এলেকা সমূহৰ নম্বৰ আৰু নাম																					
1-কালজাৰ	<table border="1" style="width: 100%; border-collapse: collapse;"> <tr> <td>মূল চহৰ/গাওঁ</td> <td>: কালজাৰ</td> </tr> <tr> <td>ৱাৰ্ড নং</td> <td>:</td> </tr> <tr> <td>ডাকঘৰ</td> <td>: বৰমা</td> </tr> <tr> <td>পুলিচ থানা</td> <td>: বৰমা</td> </tr> <tr> <td>ব্লক</td> <td>: টিহু-বৰমা</td> </tr> <tr> <td>ৰাজহ চক্ৰ</td> <td>: বৰমা</td> </tr> <tr> <td>জিলা</td> <td>: বাক্সা</td> </tr> <tr> <td>পিনকোড</td> <td>: 781346</td> </tr> </table>					মূল চহৰ/গাওঁ	: কালজাৰ	ৱাৰ্ড নং	:	ডাকঘৰ	: বৰমা	পুলিচ থানা	: বৰমা	ব্লক	: টিহু-বৰমা	ৰাজহ চক্ৰ	: বৰমা	জিলা	: বাক্সা	পিনকোড	: 781346
মূল চহৰ/গাওঁ	: কালজাৰ																				
ৱাৰ্ড নং	:																				
ডাকঘৰ	: বৰমা																				
পুলিচ থানা	: বৰমা																				
ব্লক	: টিহু-বৰমা																				
ৰাজহ চক্ৰ	: বৰমা																				
জিলা	: বাক্সা																				
পিনকোড	: 781346																				
3. ভোটগ্ৰহন কেন্দ্ৰৰ বিৱৰণ																					
ভোটগ্ৰহন কেন্দ্ৰৰ নম্বৰ আৰু নাম :		ভোটগ্ৰহন কেন্দ্ৰৰ প্ৰকাৰ (পুৰুষ/মহিলা/সাধাৰণ)		সাধাৰণ																	
218 - বৰমা উত্তৰ বজাৰ প্ৰাথমিক বিদ্যালয় (বাওঁ শাখা)		খণ্ডৰ অন্তৰ্গত সহায়ক ভোটগ্ৰহন কেন্দ্ৰৰ সংখ্যা :		0																	
ভোটগ্ৰহন কেন্দ্ৰৰ ঠিকনা :																					
বৰমা উত্তৰ বজাৰ প্ৰাথমিক বিদ্যালয়, কোথালী নং ২, কালজাৰ																					
4. ভোটাৰৰ সংখ্যা																					
আৰম্ভনি ক্ৰমিক নং	শেষ ক্ৰমিক নং	মুঠ ভোটাৰ																			
		পুৰুষ	মহিলা	৩য় লিঙ্গ	মুঠ																
1	729	297	353	0	650																

নিৰ্বাচক পঞ্জীয়ন বিষয়াৰ স্বাক্ষৰ

Nazri Naksha

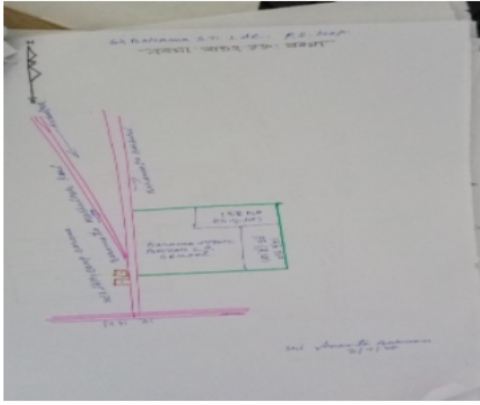

Google Map View



Polling Station Building Front View



ভোটগ্ৰহন কেন্দ্ৰৰ সন্মুখৰ দৃশ্য



Cad View

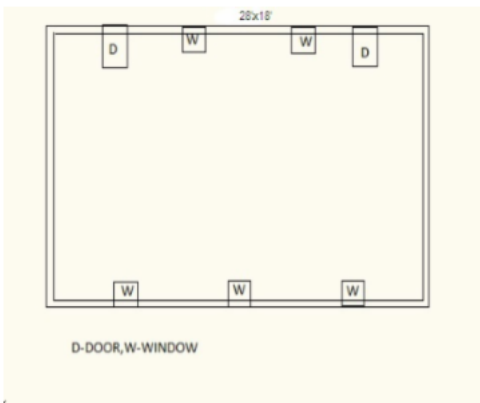

Key MAP View

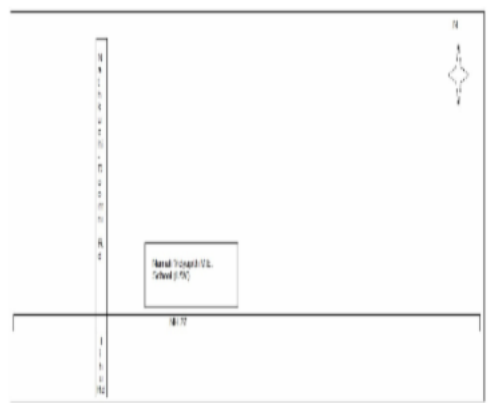



1 নাম : কুলদীপ দৈমাৰী পিতাৰ নাম: ধৰনী ধৰ দৈমাৰী ঘৰ নং : 02 বয়স : 21 লিঙ্গ : পুৰুষ	UUI0059048 ফটো উপলব্ধ	2 নাম : বিদ্যাত কছাৰী পিতাৰ নাম: মেৰগম ঘৰ নং : 4 বয়স : 69 লিঙ্গ : পুৰুষ	LQW1034691 ফটো উপলব্ধ	3 নাম : পূৰ্ণিমা কছাৰী স্বামীৰ নাম: বিদ্যুত কছাৰী ঘৰ নং : 4 বয়স : 62 লিঙ্গ : মহিলা	LQW1034704 ফটো উপলব্ধ
4 নাম : বিজেন কছাৰী পিতাৰ নাম: বিদ্যুত কছাৰী ঘৰ নং : 4 বয়স : 41 লিঙ্গ : পুৰুষ	LQW1034726 ফটো উপলব্ধ	5 নাম : নিবেদিতা দেৱী স্বামীৰ নাম: গিৰীশ শৰ্মা ঘৰ নং : 5 বয়স : 39 লিঙ্গ : মহিলা	LQW0225334 ফটো উপলব্ধ	6 নাম : বৰ্ণালী দেৱী স্বামীৰ নাম: নন্দ বাচফৰ ঘৰ নং : 10 বয়স : 38 লিঙ্গ : মহিলা	UUI0116798 ফটো উপলব্ধ
7 নাম : গিৰিন্দ্র বড়ো পিতাৰ নাম: যাদৱ বড়ো ঘৰ নং : 012 বয়স : 68 লিঙ্গ : পুৰুষ	UUI0122713 ফটো উপলব্ধ	8 নাম : কমলী বড়ো স্বামীৰ নাম: গিৰিন্দ্র বড়ো ঘৰ নং : 012 বয়স : 52 লিঙ্গ : মহিলা	UUI0122739 ফটো উপলব্ধ	9 নাম : মনদীপ বড়ো পিতাৰ নাম: গিৰিন্দ্র বড়ো ঘৰ নং : 012 বয়স : 28 লিঙ্গ : পুৰুষ	UUI0124693 ফটো উপলব্ধ
10 নাম : লখীধৰ শৰ্মা পিতাৰ নাম: ফটিক শৰ্মা ঘৰ নং : 1৮খ বয়স : 53 লিঙ্গ : পুৰুষ	LQW0224451 ফটো উপলব্ধ	11 নাম : বিপুল শৰ্মা পিতাৰ নাম: ফটিক শৰ্মা ঘৰ নং : 1৮গ বয়স : 50 লিঙ্গ : পুৰুষ	LQW0224501 ফটো উপলব্ধ	12 নাম : গিৰীশ শৰ্মা পিতাৰ নাম: ফটিক শৰ্মা ঘৰ নং : 18 বয়স : 50 লিঙ্গ : পুৰুষ	LQW0224550 ফটো উপলব্ধ
13 নাম : অলিসীতা দেৱী পিতাৰ নাম: বিপুল ঘৰ নং : 18 বয়স : 20 লিঙ্গ : মহিলা	UUI0064410 ফটো উপলব্ধ	14 নাম : পুনীমা দেৱী স্বামীৰ নাম: লক্ষীধৰ শৰ্মা ঘৰ নং : 1৮খ বয়স : 45 লিঙ্গ : মহিলা	LQW0225185 ফটো উপলব্ধ	15 নাম : জুন দেৱী স্বামীৰ নাম: বিপুল শৰ্মা ঘৰ নং : 1৮গ বয়স : 39 লিঙ্গ : মহিলা	LQW0224980 ফটো উপলব্ধ
16 নাম : কৌশিক শৰ্মা পিতাৰ নাম: হৰেকৃষ্ণ শৰ্মা ঘৰ নং : ২০ বয়স : 28 লিঙ্গ : পুৰুষ	LQW0164731 ফটো উপলব্ধ	17 নাম : লীলা দেৱী স্বামীৰ নাম: লংকেশ্বৰ শৰ্মা ঘৰ নং : ২০ক বয়স : 79 লিঙ্গ : মহিলা	LQW0225201 ফটো উপলব্ধ	18 নাম : হৰেকৃষ্ণ শৰ্মা পিতাৰ নাম: লংকেশ্বৰ শৰ্মা ঘৰ নং : ২০ক বয়স : 59 লিঙ্গ : পুৰুষ	LQW0224543 ফটো উপলব্ধ
19 নাম : বিজলী দেৱী স্বামীৰ নাম: হৰেকৃষ্ণ শৰ্মা ঘৰ নং : ২০ক বয়স : 49 লিঙ্গ : মহিলা	LQW0225250 ফটো উপলব্ধ	20 নাম : মনোজ মহাৰী অন্যান্য: পুৰবী মহাৰী ঘৰ নং : 28 বয়স : 40 লিঙ্গ : পুৰুষ	UUI0084053 ফটো উপলব্ধ	21 নাম : পুৰবী মহাৰী স্বামীৰ নাম: মনোজ মহাৰী ঘৰ নং : 28 বয়স : 37 লিঙ্গ : মহিলা	UUI0083980 ফটো উপলব্ধ
22 নাম : নিজৰা ৰামছিয়াৰী স্বামীৰ নাম: মুকুণ ৰামছিয়াৰী ঘৰ নং : ২৮ বয়স : 35 লিঙ্গ : মহিলা	LQW0225300 ফটো উপলব্ধ	S 23 নাম : উশা বানি ব্ৰহ্ম স্বামীৰ নাম: বুলু বড়ো ঘৰ নং : 48 বয়স : 35 লিঙ্গ : মহিলা	LQW0452920 ফটো উপলব্ধ	24 নাম : অনিমা বসুমতাৰী স্বামীৰ নাম: কুলৰাম ব্ৰহ্ম ঘৰ নং : 58 বয়স : 56 লিঙ্গ : মহিলা	UUI0072595 ফটো উপলব্ধ
25 নাম : আৰিফন ইছলাম পিতাৰ নাম: আতিকুৰ ৰহমান ঘৰ নং : 62 বয়স : 36 লিঙ্গ : মহিলা	LQW1137617 ফটো উপলব্ধ	26 নাম : তুলীকা বসুমতাৰী পিতাৰ নাম: গনেশ বসুমতাৰী ঘৰ নং : ১১২ বয়স : 24 লিঙ্গ : মহিলা	LQW0477307 ফটো উপলব্ধ	27 নাম : যুগল বসুমতাৰী পিতাৰ নাম: গনেশ বসুমতাৰী ঘৰ নং : 112 বয়স : 19 লিঙ্গ : পুৰুষ	UUI0152207 ফটো উপলব্ধ
28 নাম : ভাৰ্গৱ কলিতা পিতাৰ নাম: ভগবান কলিতা ঘৰ নং : 115 বয়স : 20 লিঙ্গ : পুৰুষ	UUI0012765 ফটো উপলব্ধ	S 29 নাম : দুলা মৈছাহাৰী স্বামীৰ নাম: দলপাত নাৰ্জাৰী ঘৰ নং : ১১১ বয়স : 39 লিঙ্গ : মহিলা	CFM0172510 ফটো উপলব্ধ	30 নাম : ফাগুনি ৰামছিয়াৰী স্বামীৰ নাম: অনিল ৰামছিয়াৰী ঘৰ নং : 133 বয়স : 40 লিঙ্গ : মহিলা	LQW0487397 ফটো উপলব্ধ



31 নাম : মইনুল আলী পিতাৰ নাম: জব্বৰ আলী ঘৰ নং : 108 বয়স : 33 লিঙ্গ : পুৰুষ	LQW0239020 ফটো উপলব্ধ	S 32 নাম : ছহিদুল আহমেদ পিতাৰ নাম: ছহেইন আলী ঘৰ নং : 146 বয়স : 25 লিঙ্গ : পুৰুষ	LQW0281824 ফটো উপলব্ধ	33 নাম : অংকিতা দাস পিতাৰ নাম: ভূপেন দাস ঘৰ নং : 153 বয়স : 24 লিঙ্গ : মহিলা	LQW2021954 ফটো উপলব্ধ
34 নাম : জমি ৰাভা স্বামীৰ নাম: বিবেক ৰাভা ঘৰ নং : 185 বয়স : 22 লিঙ্গ : মহিলা	LQW1529346 ফটো উপলব্ধ	35 নাম : সৌৰভ কলিতা পিতাৰ নাম: গোলক চন্দ্ৰ কলিতা ঘৰ নং : 190 বয়স : 28 লিঙ্গ : পুৰুষ	LQW0224402 ফটো উপলব্ধ	S 36 নাম : বিজমা বেগম স্বামীৰ নাম: আতিফ আলী ঘৰ নং : 194 বয়স : 25 লিঙ্গ : মহিলা	LQW0488304 ফটো উপলব্ধ
37 নাম : নবীন চন্দ্ৰ বসুমতাৰী পিতাৰ নাম: লেদাই বসুমতাৰী ঘৰ নং : 217 বয়স : 58 লিঙ্গ : পুৰুষ	UUI0012245 ফটো উপলব্ধ	38 নাম : পঞ্চমী বসুমতাৰী স্বামীৰ নাম: নবীন চন্দ্ৰ বসুমতাৰী ঘৰ নং : 217 বয়স : 56 লিঙ্গ : মহিলা	UUI0012252 ফটো উপলব্ধ	39 নাম : ববিতা বসুমতাৰী পিতাৰ নাম: নবীন চন্দ্ৰ বসুমতাৰী ঘৰ নং : 217 বয়স : 29 লিঙ্গ : মহিলা	UUI0012179 ফটো উপলব্ধ
40 নাম : বৈকুণ্ঠ বৰ্মন পিতাৰ নাম: কান্দাৰাম বৰ্মন ঘৰ নং : 269 বয়স : 59 লিঙ্গ : পুৰুষ	LQW0224931 ফটো উপলব্ধ	41 নাম : কবিতা বৰ্মন স্বামীৰ নাম: বৈকুণ্ঠ বৰ্মন ঘৰ নং : 269 বয়স : 49 লিঙ্গ : মহিলা	LQW0135301 ফটো উপলব্ধ	42 নাম : ধ্ৰুৱজিৎ বৰ্মন পিতাৰ নাম: বৈকুণ্ঠ বৰ্মন ঘৰ নং : 269 বয়স : 28 লিঙ্গ : পুৰুষ	LQW0164764 ফটো উপলব্ধ
43 নাম : প্ৰীতিৰেখা বৰ্মন স্বামীৰ নাম: ধ্ৰুৱজিৎ বৰ্মন ঘৰ নং : 269 বয়স : 24 লিঙ্গ : মহিলা	UUI0114850 ফটো উপলব্ধ	44 নাম : স্মিত ব্ৰহ্ম মাতৃৰ নাম: হেমন্ত ব্ৰহ্ম ঘৰ নং : 276-ক বয়স : 33 লিঙ্গ : পুৰুষ	FQM3536467 ফটো উপলব্ধ	S 45 নাম : প্ৰীতম বসুমতাৰী পিতাৰ নাম: যোনিচাৰ বসুমতাৰী ঘৰ নং : 278 বয়স : 24 লিঙ্গ : পুৰুষ	LQW1502863 ফটো উপলব্ধ
S 46 নাম : সৌমখোৰ বড়ো পিতাৰ নাম: বিজয় বড়ো ঘৰ নং : 282 বয়স : 29 লিঙ্গ : পুৰুষ	LQW0353029 ফটো উপলব্ধ	S 47 নাম : বৈজয়ন্তী মাৰ্কা বসুমতাৰী পিতাৰ নাম: শ্ৰীধৰ চন্দ্ৰ বসুমতাৰী ঘৰ নং : 292 বয়স : 23 লিঙ্গ : মহিলা	LQW0484113 ফটো উপলব্ধ	48 নাম : জয়া স্বৰ্গীয়াৰী পিতাৰ নাম: বিজয় স্বৰ্গীয়াৰী ঘৰ নং : 312 বয়স : 28 লিঙ্গ : মহিলা	LQW0281634 ফটো উপলব্ধ
49 নাম : প্ৰতিভা স্বৰ্গীয়াৰী পিতাৰ নাম: বিজয় স্বৰ্গীয়াৰী ঘৰ নং : 312 বয়স : 25 লিঙ্গ : মহিলা	LQW0282871 ফটো উপলব্ধ	50 নাম : সনিয়া বড়ো পিতাৰ নাম: ঘনশ্যাম বড়ো ঘৰ নং : 315 বয়স : 21 লিঙ্গ : মহিলা	LQW2006310 ফটো উপলব্ধ	51 নাম : বিন ৰাভা স্বামীৰ নাম: খাদিৰাম ঘৰ নং : 316 বয়স : 59 লিঙ্গ : মহিলা	LQW1134572 ফটো উপলব্ধ
52 নাম : শুশীলা বড়ো স্বামীৰ নাম: ঘনশ্যাম বড়ো ঘৰ নং : 316 বয়স : 43 লিঙ্গ : মহিলা	LQW0191106 ফটো উপলব্ধ	53 নাম : ৰাজীৱ ৰাভা পিতাৰ নাম: খাদিৰাম ঘৰ নং : 316 বয়স : 38 লিঙ্গ : পুৰুষ	LQW1134583 ফটো উপলব্ধ	54 নাম : চুমি ৰাভা পিতাৰ নাম: খাদিৰাম ৰাভা ঘৰ নং : 316 বয়স : 36 লিঙ্গ : মহিলা	LQW1134594 ফটো উপলব্ধ
55 নাম : গুৰুচৰণ বৰ্মন পিতাৰ নাম: হৰিমল ঘৰ নং : 319 বয়স : 66 লিঙ্গ : পুৰুষ	LQW1134618 ফটো উপলব্ধ	56 নাম : চাৰুৱালা বৰ্মন স্বামীৰ নাম: গুৰুচৰণ ঘৰ নং : 319 বয়স : 59 লিঙ্গ : মহিলা	LQW1134629 ফটো উপলব্ধ	57 নাম : ফুলমনি বৰ্মন স্বামীৰ নাম: গুৰুচৰণ বৰ্মন ঘৰ নং : 319 বয়স : 41 লিঙ্গ : মহিলা	LQW1978150 ফটো উপলব্ধ
58 নাম : উতপল বৰ্মন পিতাৰ নাম: গুৰুচৰণ বৰ্মন ঘৰ নং : 319 বয়স : 33 লিঙ্গ : পুৰুষ	LQW0078386 ফটো উপলব্ধ	59 নাম : নিৰলা দাস স্বামীৰ নাম: হৰিচৰণ ঘৰ নং : 318 বয়স : 68 লিঙ্গ : মহিলা	LQW1134630 ফটো উপলব্ধ	60 নাম : হিৰন দাস স্বামীৰ নাম: মিলন দাস ঘৰ নং : 318 বয়স : 50 লিঙ্গ : মহিলা	LQW1140109 ফটো উপলব্ধ



61 নাম : মিলন দাস পিতাৰ নাম: হৰিচৰণ ঘৰ নং : 318 বয়স : 44 লিঙ্গ : পুৰুষ	LQW1134641 ফটো উপলব্ধ	62 নাম : বিনীতা বড়ো স্বামীৰ নাম: বুবুল দাস ঘৰ নং : 318 বয়স : 42 লিঙ্গ : মহিলা	GGF0237651 ফটো উপলব্ধ	63 নাম : দীপক দাস পিতাৰ নাম: হৰিচৰণ ঘৰ নং : 318 বয়স : 38 লিঙ্গ : পুৰুষ	LQW1134663 ফটো উপলব্ধ
64 নাম : বুবুল দাস পিতাৰ নাম: হৰিচৰণ দাস ঘৰ নং : 318 বয়স : 35 লিঙ্গ : পুৰুষ	LQW1140110 ফটো উপলব্ধ	65 নাম : হিয়ামনি দাস পিতাৰ নাম: মিলন দাস ঘৰ নং : 318 বয়স : 20 লিঙ্গ : মহিলা	UUI0151340 ফটো উপলব্ধ	66 নাম : উৰ্বশী দাস স্বামীৰ নাম: বিপিন ঘৰ নং : 318 বয়স : 59 লিঙ্গ : মহিলা	LQW1134685 ফটো উপলব্ধ
67 নাম : গণেশ দাস পিতাৰ নাম: বিপিন ঘৰ নং : 318 বয়স : 40 লিঙ্গ : পুৰুষ	LQW1134696 ফটো উপলব্ধ	68 নাম : হিমালী দাস স্বামীৰ নাম: মহন্ত দাস ঘৰ নং : 318 বয়স : 38 লিঙ্গ : মহিলা	LQW1139840 ফটো উপলব্ধ	69 নাম : মহন্ত দাস পিতাৰ নাম: বিপিন ঘৰ নং : 318 বয়স : 37 লিঙ্গ : পুৰুষ	LQW1134709 ফটো উপলব্ধ
70 নাম : যুতিকা দাস স্বামীৰ নাম: গণেশ দাস ঘৰ নং : 318 বয়স : 31 লিঙ্গ : মহিলা	LQW1946594 ফটো উপলব্ধ	71 নাম : ফুকন দাস পিতাৰ নাম: নন্দী ঘৰ নং : 320 বয়স : 63 লিঙ্গ : পুৰুষ	LQW1134710 ফটো উপলব্ধ	72 নাম : অনিমা দাস স্বামীৰ নাম: ফুকন ঘৰ নং : 320 বয়স : 57 লিঙ্গ : মহিলা	LQW1134721 ফটো উপলব্ধ
73 নাম : নীলমনি দাস পিতাৰ নাম: ফুকন ঘৰ নং : 320 বয়স : 38 লিঙ্গ : পুৰুষ	LQW1134732 ফটো উপলব্ধ	74 নাম : পৰমেশ্বৰ দাস পিতাৰ নাম: ফুকন দাস ঘৰ নং : 320 বয়স : 33 লিঙ্গ : পুৰুষ	LQW1140121 ফটো উপলব্ধ	75 নাম : কানুৰাম দাস পিতাৰ নাম: নন্দী ঘৰ নং : 321 বয়স : 68 লিঙ্গ : পুৰুষ	LQW1134754 ফটো উপলব্ধ
76 নাম : মাইকন দাস স্বামীৰ নাম: কানুৰাম দাস ঘৰ নং : 321 বয়স : 63 লিঙ্গ : মহিলা	LQW1134765 ফটো উপলব্ধ	77 নাম : হৰিকান্ত দাস পিতাৰ নাম: কানুৰাম দাস ঘৰ নং : 321 বয়স : 42 লিঙ্গ : পুৰুষ	LQW1134776 ফটো উপলব্ধ	78 নাম : ভবানী দাস পিতাৰ নাম: কানুৰাম দাস ঘৰ নং : 321 বয়স : 39 লিঙ্গ : মহিলা	LQW1134787 ফটো উপলব্ধ
79 নাম : মদন চন্দ্ৰ দাস পিতাৰ নাম: কানুৰাম দাস ঘৰ নং : 322 বয়স : 37 লিঙ্গ : পুৰুষ	LQW1134798 ফটো উপলব্ধ	80 নাম : প্ৰনিতা দাস স্বামীৰ নাম: হৰিকান্ত দাস ঘৰ নং : 322 বয়স : 35 লিঙ্গ : মহিলা	LQW0225003 ফটো উপলব্ধ	81 নাম : মোহন দাস পিতাৰ নাম: টনু ৰাম দাশ ঘৰ নং : 322 বয়স : 51 লিঙ্গ : পুৰুষ	LQW1134812 ফটো উপলব্ধ
82 নাম : বিষয়া দাশ স্বামীৰ নাম: মহন দাশ ঘৰ নং : 322 বয়স : 43 লিঙ্গ : মহিলা	LQW1134823 ফটো উপলব্ধ	83 নাম : হেমেন দাস পিতাৰ নাম: মোহন দাস ঘৰ নং : 322 বয়স : 26 লিঙ্গ : পুৰুষ	LQW0164723 ফটো উপলব্ধ	84 নাম : বৰ্ণালী দাস পিতাৰ নাম: মোহন দাস ঘৰ নং : 322 বয়স : 22 লিঙ্গ : মহিলা	LQW1984970 ফটো উপলব্ধ
85 নাম : প্ৰতিমা দাস স্বামীৰ নাম: নাৰায়ণ ঘৰ নং : 323 বয়স : 46 লিঙ্গ : মহিলা	LQW1134845 ফটো উপলব্ধ	86 নাম : সোনমনি দাস পিতাৰ নাম: নাৰায়ণ দাস ঘৰ নং : 323 বয়স : 38 লিঙ্গ : মহিলা	LQW0079517 ফটো উপলব্ধ	87 নাম : দিনেশ দাস পিতাৰ নাম: নাৰায়ণ দাস ঘৰ নং : 323 বয়স : 32 লিঙ্গ : পুৰুষ	LQW1946607 ফটো উপলব্ধ
88 নাম : যাদব দাস পিতাৰ নাম: তনুৰাম ঘৰ নং : 328 বয়স : 56 লিঙ্গ : পুৰুষ	LQW1134856 ফটো উপলব্ধ	89 নাম : মিনা দাস স্বামীৰ নাম: যাদব ঘৰ নং : 328 বয়স : 55 লিঙ্গ : মহিলা	LQW1134867 ফটো উপলব্ধ	90 নাম : ৰেখা দাস স্বামীৰ নাম: মহিন্দ্র দাস ঘৰ নং : 328 বয়স : 46 লিঙ্গ : মহিলা	LQW1946618 ফটো উপলব্ধ



91 নাম : মহিন্দ্র দাস পিতাৰ নাম: যাদব ঘৰ নং : 328 বয়স : 36 লিঙ্গ : পুৰুষ	LQW1134878 ফটো উপলব্ধ	92 নাম : লতিকা দাস পিতাৰ নাম: যাদব দাস ঘৰ নং : 328 বয়স : 34 লিঙ্গ : মহিলা	LQW1139851 ফটো উপলব্ধ	93 নাম : কমল দাস পিতাৰ নাম: যাদব দাস ঘৰ নং : 328 বয়স : 32 লিঙ্গ : পুৰুষ	LQW1946629 ফটো উপলব্ধ
94 নাম : সঞ্জীৱ দাস পিতাৰ নাম: সনাতন দাস ঘৰ নং : 324 বয়স : 31 লিঙ্গ : পুৰুষ	LQW0079715 ফটো উপলব্ধ	95 নাম : জুৰি দাস স্বামীৰ নাম: সঞ্জীৱ দাস ঘৰ নং : 328 বয়স : 30 লিঙ্গ : মহিলা	LQW0192278 ফটো উপলব্ধ	96 নাম : মেঘালী দাস স্বামীৰ নাম: কমল দাস ঘৰ নং : 328 বয়স : 28 লিঙ্গ : মহিলা	LQW0224873 ফটো উপলব্ধ
97 নাম : মনু দাস পিতাৰ নাম: প্ৰভাত দাস ঘৰ নং : 328 বয়স : 28 লিঙ্গ : পুৰুষ	LQW0224741 ফটো উপলব্ধ	98 নাম : মিনতু দাস পিতাৰ নাম: প্ৰভাত দাস ঘৰ নং : 324 বয়স : 23 লিঙ্গ : পুৰুষ	LQW2001246 ফটো উপলব্ধ	99 নাম : দীপামনি দাস মাতৃৰ নাম: পখিলা দাস ঘৰ নং : 324 বয়স : 22 লিঙ্গ : মহিলা	LQW2001253 ফটো উপলব্ধ
100 নাম : প্ৰভাত দাস পিতাৰ নাম: তনুৰাম ঘৰ নং : 328 বয়স : 48 লিঙ্গ : পুৰুষ	LQW1134889 ফটো উপলব্ধ	101 নাম : মাধব দাস পিতাৰ নাম: তনুৰাম ঘৰ নং : 328 বয়স : 47 লিঙ্গ : পুৰুষ	LQW1134925 ফটো উপলব্ধ	102 নাম : নীলিমা দাস স্বামীৰ নাম: প্ৰভাত ঘৰ নং : 328 বয়স : 44 লিঙ্গ : মহিলা	LQW1134890 ফটো উপলব্ধ
103 নাম : পখিলা দাস স্বামীৰ নাম: ধীৰেন দাস ঘৰ নং : 328 বয়স : 42 লিঙ্গ : মহিলা	LQW1134914 ফটো উপলব্ধ	104 নাম : দিপক দাস পিতাৰ নাম: তনুৰাম ঘৰ নং : 328 বয়স : 40 লিঙ্গ : পুৰুষ	LQW1134936 ফটো উপলব্ধ	105 নাম : টুটুমনি দাস স্বামীৰ নাম: দিপক ঘৰ নং : 328 বয়স : 40 লিঙ্গ : মহিলা	LQW1134947 ফটো উপলব্ধ
106 নাম : বৰিতা দাস স্বামীৰ নাম: মাধব দাস ঘৰ নং : 328 বয়স : 36 লিঙ্গ : মহিলা	LQW1946630 ফটো উপলব্ধ	107 নাম : জননী দাস স্বামীৰ নাম: ৰবিন ঘৰ নং : 325 বয়স : 64 লিঙ্গ : মহিলা	LQW1134958 ফটো উপলব্ধ	108 নাম : নবকুমাৰ দাস পিতাৰ নাম: ৰবিন ঘৰ নং : 325 বয়স : 43 লিঙ্গ : পুৰুষ	LQW1134970 ফটো উপলব্ধ
109 নাম : ৰীতা দাস স্বামীৰ নাম: জিতেন ঘৰ নং : 325 বয়স : 42 লিঙ্গ : মহিলা	LQW1134981 ফটো উপলব্ধ	110 নাম : সংগীতা বৰ্মন স্বামীৰ নাম: চম্পক দাস ঘৰ নং : 325 বয়স : 33 লিঙ্গ : মহিলা	LQW1140165 ফটো উপলব্ধ	111 নাম : চম্পক দাস পিতাৰ নাম: ৰবীন দাস ঘৰ নং : 325 বয়স : 33 লিঙ্গ : পুৰুষ	LQW1140154 ফটো উপলব্ধ
112 নাম : বীনা দাস স্বামীৰ নাম: তৰুণ ঘৰ নং : 326 বয়স : 60 লিঙ্গ : মহিলা	LQW1135008 ফটো উপলব্ধ	113 নাম : পবিত্ৰ দাস পিতাৰ নাম: তৰুণ ঘৰ নং : 326 বয়স : 38 লিঙ্গ : পুৰুষ	LQW1135019 ফটো উপলব্ধ	114 নাম : জিতু দাস পিতাৰ নাম: তৰুন দাস ঘৰ নং : 326 বয়স : 37 লিঙ্গ : পুৰুষ	LQW1140198 ফটো উপলব্ধ
115 নাম : জেউতি দাস স্বামীৰ নাম: পবিত্ৰ দাস ঘৰ নং : 326 বয়স : 34 লিঙ্গ : মহিলা	LQW1140176 ফটো উপলব্ধ	116 নাম : লখেপ্ৰিয়া বৰ্মন স্বামীৰ নাম: সুৰেন ঘৰ নং : 329 বয়স : 73 লিঙ্গ : মহিলা	LQW1135031 ফটো উপলব্ধ	117 নাম : বিনয় বৰ্মন পিতাৰ নাম: সুৰেন ঘৰ নং : 329 বয়স : 48 লিঙ্গ : পুৰুষ	LQW1135053 ফটো উপলব্ধ
118 নাম : কিশোৰ বৰ্মন পিতাৰ নাম: সুৰেন ঘৰ নং : 329 বয়স : 43 লিঙ্গ : পুৰুষ	LQW1135075 ফটো উপলব্ধ	119 নাম : জুন বৰ্মন স্বামীৰ নাম: বিনয় বৰ্মন ঘৰ নং : 329 বয়স : 41 লিঙ্গ : মহিলা	LQW1135064 ফটো উপলব্ধ	120 নাম : ভবেশ বৰ্মন পিতাৰ নাম: সুৰেন ঘৰ নং : 329 বয়স : 38 লিঙ্গ : পুৰুষ	LQW1135097 ফটো উপলব্ধ



121 নাম : প্ৰেমদা বৰ্মন পিতাৰ নাম: কিশোৰ বৰ্মন ঘৰ নং : ৩২৭ বয়স : 38 লিঙ্গ : মহিলা	LQW1139862 ফটো উপলব্ধ	122 নাম : বনীতা বৰ্মন অন্যান্য: ভবেশ বৰ্মন ঘৰ নং : ৩২৭ বয়স : 35 লিঙ্গ : মহিলা	LQW1139873 ফটো উপলব্ধ	123 নাম : মনালিছা বৰ্মন পিতাৰ নাম: বিনয় বৰ্মন ঘৰ নং : 327 বয়স : 21 লিঙ্গ : মহিলা	UU10053280 ফটো উপলব্ধ
124 নাম : সনাতন দাস পিতাৰ নাম: অনিৰাম ঘৰ নং : ৩২৮ বয়স : 63 লিঙ্গ : পুৰুষ	LQW1135100 ফটো উপলব্ধ	125 নাম : গীতা দাস স্বামীৰ নাম: সনাতন দাস ঘৰ নং : ৩২৮ বয়স : 61 লিঙ্গ : মহিলা	LQW0080309 ফটো উপলব্ধ	126 নাম : ৰিতালী দাস স্বামীৰ নাম: ৰবি দাস ঘৰ নং : ৩২৮ বয়স : 50 লিঙ্গ : মহিলা	LQW0080176 ফটো উপলব্ধ
127 নাম : বিচিত্ৰ দাস পিতাৰ নাম: অনিৰাম ঘৰ নং : ৩২৯ বয়স : 46 লিঙ্গ : পুৰুষ	LQW1135133 ফটো উপলব্ধ	128 নাম : মীনা দাস স্বামীৰ নাম: বিচিত্ৰ ঘৰ নং : ৩২৯ বয়স : 43 লিঙ্গ : মহিলা	LQW1135144 ফটো উপলব্ধ	129 নাম : ৰেখা দাস স্বামীৰ নাম: সাধন ঘৰ নং : ৩৩০ বয়স : 58 লিঙ্গ : মহিলা	LQW1135166 ফটো উপলব্ধ
130 নাম : চন্দন দাস পিতাৰ নাম: সাধন ঘৰ নং : ৩৩০ বয়স : 41 লিঙ্গ : পুৰুষ	LQW1135177 ফটো উপলব্ধ	131 নাম : পাপৰি বৰ্মন স্বামীৰ নাম: চন্দন দাস ঘৰ নং : ৩৩০ বয়স : 39 লিঙ্গ : মহিলা	LQW1140187 ফটো উপলব্ধ	132 নাম : বুন দাস স্বামীৰ নাম: থানেশ্বৰ ঘৰ নং : ৩৩১ বয়স : 56 লিঙ্গ : মহিলা	LQW1135224 ফটো উপলব্ধ
133 নাম : মুনাল দাস পিতাৰ নাম: থানেশ্বৰ ঘৰ নং : ৩৩১ বয়স : 37 লিঙ্গ : পুৰুষ	LQW1135235 ফটো উপলব্ধ	134 নাম : ধৰণী দাস পিতাৰ নাম: থানেশ্বৰ দাস ঘৰ নং : ৩৩১ বয়স : 34 লিঙ্গ : পুৰুষ	LQW1135246 ফটো উপলব্ধ	135 নাম : উষা ৰাণী দাস স্বামীৰ নাম: তৰুণ ঘৰ নং : ৩৩২ বয়স : 59 লিঙ্গ : মহিলা	LQW1135268 ফটো উপলব্ধ
136 নাম : পদমী দাস পিতাৰ নাম: কুতোৰাম ঘৰ নং : ৩৩২ বয়স : 58 লিঙ্গ : মহিলা	LQW1135279 ফটো উপলব্ধ	137 নাম : খগেন দাস পিতাৰ নাম: কুতোৰাম ঘৰ নং : ৩৩২ বয়স : 56 লিঙ্গ : পুৰুষ	LQW1135280 ফটো উপলব্ধ	138 নাম : মদন দাস পিতাৰ নাম: পৰমেশ্বৰ ঘৰ নং : ৩৩২ বয়স : 43 লিঙ্গ : পুৰুষ	LQW1135315 ফটো উপলব্ধ
139 নাম : কৰবী দাস স্বামীৰ নাম: মদন দাস ঘৰ নং : ৩৩২ বয়স : 36 লিঙ্গ : মহিলা	LQW1946641 ফটো উপলব্ধ	140 নাম : বনলতা দাস পিতাৰ নাম: তৰুন দাস ঘৰ নং : ৩৩২ বয়স : 32 লিঙ্গ : মহিলা	LQW1139884 ফটো উপলব্ধ	141 নাম : ধনজিত দাস পিতাৰ নাম: হৰমোহন দাস ঘৰ নং : ৩৩২ বয়স : 31 লিঙ্গ : পুৰুষ	LQW0081208 ফটো উপলব্ধ
142 নাম : দিপাংকৰ দাস পিতাৰ নাম: হৰমোহন দাস ঘৰ নং : ৩৩২ বয়স : 31 লিঙ্গ : পুৰুষ	LQW1140212 ফটো উপলব্ধ	143 নাম : ধীৰাজ দাস পিতাৰ নাম: হৰমোহন দাস ঘৰ নং : ৩৩২ বয়স : 27 লিঙ্গ : পুৰুষ	LQW0224642 ফটো উপলব্ধ	144 নাম : ৰিকি ভূঞা স্বামীৰ নাম: দিপাংকৰ দাস ঘৰ নং : 332 বয়স : 27 লিঙ্গ : মহিলা	LQW1544915 ফটো উপলব্ধ
145 নাম : কৰ্ণ তালুকদাৰ পিতাৰ নাম: সোণেশ্বৰ ঘৰ নং : ৩৩৩ বয়স : 66 লিঙ্গ : পুৰুষ	LQW1135326 ফটো উপলব্ধ	146 নাম : দময়ন্তী তালুকদাৰ স্বামীৰ নাম: কৰ্ণ ঘৰ নং : ৩৩৩ বয়স : 64 লিঙ্গ : মহিলা	LQW1135337 ফটো উপলব্ধ	147 নাম : ডালিম তালুকদাৰ পিতাৰ নাম: সোণেশ্বৰ তালুকদাৰ ঘৰ নং : ৩৩৩ বয়স : 56 লিঙ্গ : পুৰুষ	LQW1135360 ফটো উপলব্ধ
148 নাম : তৰালী তালুকদাৰ স্বামীৰ নাম: ডালিম ঘৰ নং : ৩৩৩ বয়স : 48 লিঙ্গ : মহিলা	LQW1135371 ফটো উপলব্ধ	149 নাম : ৰনজিত তালুকদাৰ পিতাৰ নাম: কৰ্ণ তালুকদাৰ ঘৰ নং : ৩৩৩ বয়স : 35 লিঙ্গ : পুৰুষ	LQW1139895 ফটো উপলব্ধ	150 নাম : নিত মনি তালুকদাৰ পিতাৰ নাম: ডালিম তালুকদাৰ ঘৰ নং : ৩৩৩ বয়স : 26 লিঙ্গ : পুৰুষ	LQW0394213 ফটো উপলব্ধ



151 নাম : চক্ৰ তালুকদাৰ পিতাৰ নাম: ৰত্নেশ্বৰ ঘৰ নং : ৩৩৪ বয়স : 46 লিঙ্গ : পুৰুষ	LQW1135382 ফটো উপলব্ধ	#2 152 নাম : মৰমী তালুকদাৰ স্বামীৰ নাম: চক্ৰ তালুকদাৰ ঘৰ নং : ৩৩৪ বয়স : 46 লিঙ্গ : মহিলা	LQW1135406 ফটো উপলব্ধ	153 নাম : নৰেন তালুকদাৰ পিতাৰ নাম: ৰত্নেশ্বৰ ঘৰ নং : ৩৩৫ বয়স : 54 লিঙ্গ : পুৰুষ	LQW1135417 ফটো উপলব্ধ
154 নাম : পৰ্ণিমা তালুকদাৰ স্বামীৰ নাম: নৰেন তালুকদাৰ ঘৰ নং : ৩৩৫ বয়স : 49 লিঙ্গ : মহিলা	LQW1135428 ফটো উপলব্ধ	155 নাম : জীৱন তালুকদাৰ পিতাৰ নাম: নৰেন তালুকদাৰ ঘৰ নং : ৩৩৫ বয়স : 32 লিঙ্গ : পুৰুষ	LQW1139908 ফটো উপলব্ধ	156 নাম : সঞ্জীৱ তালুকদাৰ মাতৃৰ নাম: পুতুলী তালুকদাৰ ঘৰ নং : 335 বয়স : 22 লিঙ্গ : পুৰুষ	LQW1433275 ফটো উপলব্ধ
157 নাম : পুতুলী তালুকদাৰ স্বামীৰ নাম: মদন তালুকদাৰ ঘৰ নং : ৩৩৫ক বয়স : 43 লিঙ্গ : মহিলা	LQW1135440 ফটো উপলব্ধ	158 নাম : গুনোবালা বৰ্মন স্বামীৰ নাম: কেশব ঘৰ নং : 78 বয়স : 78 লিঙ্গ : মহিলা	LQW1135451 ফটো উপলব্ধ	159 নাম : অনামিকা ডেকা স্বামীৰ নাম: জয়ন্ত বৰ্মন ঘৰ নং : 337 বয়স : 30 লিঙ্গ : মহিলা	LQW1115948 ফটো উপলব্ধ
160 নাম : মঞ্জু বৰ্মন স্বামীৰ নাম: জিতেন বৰ্মন ঘৰ নং : ৩৩৭ক বয়স : 58 লিঙ্গ : মহিলা	LQW1135473 ফটো উপলব্ধ	161 নাম : জয়ন্ত বৰ্মন পিতাৰ নাম: জিতেন বৰ্মন ঘৰ নং : ৩৩৭ক বয়স : 37 লিঙ্গ : পুৰুষ	LQW1135484 ফটো উপলব্ধ	162 নাম : চক্ৰধৰ নাথ পিতাৰ নাম: মহেশ্বৰ ঘৰ নং : ৩৩৮ বয়স : 66 লিঙ্গ : পুৰুষ	LQW1135495 ফটো উপলব্ধ
163 নাম : হিমালী নাথ স্বামীৰ নাম: চক্ৰধৰ নাথ ঘৰ নং : ৩৩৮ বয়স : 53 লিঙ্গ : মহিলা	LQW1135508 ফটো উপলব্ধ	S 164 নাম : চন্দনা নাথ স্বামীৰ নাম: অজিত নাথ ঘৰ নং : ৩৩৮ বয়স : 48 লিঙ্গ : মহিলা	LQW0193805 ফটো উপলব্ধ	165 নাম : বিনীতা নাথ পিতাৰ নাম: চক্ৰধৰ নাথ ঘৰ নং : ৩৩৮ বয়স : 27 লিঙ্গ : মহিলা	LQW0224840 ফটো উপলব্ধ
166 নাম : ভতিমা নাথ স্বামীৰ নাম: অজিত নাথ ঘৰ নং : ৩৩৯ বয়স : 43 লিঙ্গ : মহিলা	LQW1139919 ফটো উপলব্ধ	167 নাম : গিৰিবালা বৈশ্য স্বামীৰ নাম: মুখলাল বৈশ্য ঘৰ নং : ৩৪২ বয়স : 67 লিঙ্গ : মহিলা	LQW1135553 ফটো উপলব্ধ	168 নাম : কল্পনা বৈশ্য স্বামীৰ নাম: অচুত বৈশ্য ঘৰ নং : ৩৪২ বয়স : 43 লিঙ্গ : মহিলা	LQW1139920 ফটো উপলব্ধ
169 নাম : মনোজ বৈশ্য পিতাৰ নাম: মুখলাল ঘৰ নং : ৩৪২ বয়স : 42 লিঙ্গ : পুৰুষ	LQW1135564 ফটো উপলব্ধ	170 নাম : অচুত বৈশ্য পিতাৰ নাম: মুখলাল ঘৰ নং : ৩৪২ বয়স : 40 লিঙ্গ : পুৰুষ	LQW1135575 ফটো উপলব্ধ	171 নাম : তপন বৈশ্য মাতৃৰ নাম: গিৰিবালা বৈশ্য ঘৰ নং : ৩৪২ বয়স : 37 লিঙ্গ : পুৰুষ	LQW1139931 ফটো উপলব্ধ
172 নাম : ৰিমা বৈশ্য স্বামীৰ নাম: তপন বৈশ্য ঘৰ নং : 342 বয়স : 30 লিঙ্গ : মহিলা	LQW0485557 ফটো উপলব্ধ	173 নাম : ৰমণী দাস পিতাৰ নাম: নেকোৰা ঘৰ নং : ৩৪৫ বয়স : 46 লিঙ্গ : পুৰুষ	LQW1135622 ফটো উপলব্ধ	174 নাম : নলিনী দাস পিতাৰ নাম: নেকোৰা ঘৰ নং : ৩৪৫ বয়স : 43 লিঙ্গ : পুৰুষ	LQW1135644 ফটো উপলব্ধ
175 নাম : কবিতা দাস স্বামীৰ নাম: লোহিত দাস ঘৰ নং : ৩৪৫ বয়স : 43 লিঙ্গ : মহিলা	LQW1135611 ফটো উপলব্ধ	176 নাম : ভবানী দাস স্বামীৰ নাম: নলিনী দাস ঘৰ নং : ৩৪৫ বয়স : 43 লিঙ্গ : মহিলা	LQW1139942 ফটো উপলব্ধ	177 নাম : ৰঞ্জু দাস স্বামীৰ নাম: ৰমণী দাস ঘৰ নং : ৩৪৫ বয়স : 41 লিঙ্গ : মহিলা	LQW1135633 ফটো উপলব্ধ
178 নাম : বিকাশ দাস পিতাৰ নাম: লোহিত দাস ঘৰ নং : 345 বয়স : 25 লিঙ্গ : পুৰুষ	LQW1111350 ফটো উপলব্ধ	179 নাম : নিচা ৰানি দাস পিতাৰ নাম: ৰমণী দাস ঘৰ নং : 345 বয়স : 23 লিঙ্গ : মহিলা	LQW1484179 ফটো উপলব্ধ	180 নাম : মৌচুমী দাস পিতাৰ নাম: ৰমণী দাস ঘৰ নং : 345 বয়স : 20 লিঙ্গ : মহিলা	UUI0114520 ফটো উপলব্ধ



181 নাম : বন্দিতা দাস পিতাৰ নাম: লোহিত দাস ঘৰ নং : 345 বয়স : 19 লিঙ্গ : মহিলা	UUJ0144584 ফটো উপলব্ধ	182 নাম : সুশীলা বৰ্মন স্বামীৰ নাম: কমলেশ্বৰ ঘৰ নং : ৩৪৬ বয়স : 74 লিঙ্গ : মহিলা	LQW1135655 ফটো উপলব্ধ	183 নাম : জগত কলিতা পিতাৰ নাম: কমলেশ্বৰ ঘৰ নং : ৩৪৬ বয়স : 43 লিঙ্গ : পুৰুষ	LQW1135666 ফটো উপলব্ধ
184 নাম : বীতা কলিতা অন্যান্য: জগত বৰ্মন ঘৰ নং : ৩৪৬ বয়স : 36 লিঙ্গ : মহিলা	LQW1139953 ফটো উপলব্ধ	185 নাম : কংকন কলিতা পিতাৰ নাম: মনোৰঞ্জন কলিতা ঘৰ নং : ৩৪৬ গ বয়স : 28 লিঙ্গ : পুৰুষ	LQW0164780 ফটো উপলব্ধ	186 নাম : বিষ্ণু প্ৰসাদ কলিতা পিতাৰ নাম: দিগন্ত কলিতা ঘৰ নং : 346 বয়স : 21 লিঙ্গ : পুৰুষ	UUJ0018994 ফটো উপলব্ধ
187 নাম : প্ৰফুল্ল কলিতা পিতাৰ নাম: কান্দাৰাম ঘৰ নং : ৩৪৬ক বয়স : 72 লিঙ্গ : পুৰুষ	LQW1135677 ফটো উপলব্ধ	188 নাম : জিতেন বৰ্মন পিতাৰ নাম: কান্দাৰাম ঘৰ নং : ৩৪৬খ বয়স : 68 লিঙ্গ : পুৰুষ	LQW1135713 ফটো উপলব্ধ	189 নাম : মাধবি কলিতা স্বামীৰ নাম: প্ৰফুল্ল ঘৰ নং : ৩৪৬ক বয়স : 66 লিঙ্গ : মহিলা	LQW1135688 ফটো উপলব্ধ
190 নাম : যোগমায়া বৰ্মন স্বামীৰ নাম: জিতেন ঘৰ নং : ৩৪৬খ বয়স : 63 লিঙ্গ : মহিলা	LQW1135724 ফটো উপলব্ধ	191 নাম : দিগন্ত কলিতা পিতাৰ নাম: প্ৰফুল্ল কলিতা ঘৰ নং : ৩৪৬ক বয়স : 48 লিঙ্গ : পুৰুষ	LQW1135699 ফটো উপলব্ধ	192 নাম : মনোৰঞ্জন বৰ্মন পিতাৰ নাম: কান্দাৰাম ঘৰ নং : ৩৪৬গ বয়স : 46 লিঙ্গ : পুৰুষ	LQW1135735 ফটো উপলব্ধ
193 নাম : অন বৰ্মন স্বামীৰ নাম: মনোৰঞ্জন ঘৰ নং : ৩৪৬গ বয়স : 43 লিঙ্গ : মহিলা	LQW1135746 ফটো উপলব্ধ	194 নাম : মিনাক্ষী কলিতা স্বামীৰ নাম: দিগন্ত কলিতা ঘৰ নং : ৩৪৬ক বয়স : 41 লিঙ্গ : মহিলা	LQW1135702 ফটো উপলব্ধ	195 নাম : প্ৰদীপ কলিতা পিতাৰ নাম: প্ৰফুল্ল বৰ্মন ঘৰ নং : ৩৪৬ক বয়স : 38 লিঙ্গ : পুৰুষ	LQW1139964 ফটো উপলব্ধ
196 নাম : তৰালী কলিতা স্বামীৰ নাম: প্ৰদীপ কলিতা ঘৰ নং : ৩৪৬ক বয়স : 34 লিঙ্গ : মহিলা	LQW1139975 ফটো উপলব্ধ	197 নাম : কলাবতী দেৱী স্বামীৰ নাম: সিদ্ধেশ্বৰ শৰ্মা ঘৰ নং : ৩৪৭ বয়স : 72 লিঙ্গ : মহিলা	LQW1946663 ফটো উপলব্ধ	198 নাম : গৌতম শৰ্মা পিতাৰ নাম: পবন ঘৰ নং : ৩৪৭ বয়স : 68 লিঙ্গ : পুৰুষ	LQW1135768 ফটো উপলব্ধ
199 নাম : অৱলা দেৱী স্বামীৰ নাম: কেশৱ শৰ্মা ঘৰ নং : ৩৪৭ বয়স : 64 লিঙ্গ : মহিলা	LQW1140256 ফটো উপলব্ধ	200 নাম : দিলীপ কুমাৰ শৰ্মা পিতাৰ নাম: সিদ্ধেশ্বৰ শৰ্মা ঘৰ নং : ৩৪৭ বয়স : 57 লিঙ্গ : পুৰুষ	LQW1946674 ফটো উপলব্ধ	201 নাম : ৰঞ্জু দেৱী স্বামীৰ নাম: ৰঞ্জু দেৱী ঘৰ নং : ৩৪৭ বয়স : 57 লিঙ্গ : মহিলা	LQW1946685 ফটো উপলব্ধ
202 নাম : বীনা দেৱী স্বামীৰ নাম: গৌতম শৰ্মা ঘৰ নং : ৩৪৭ বয়স : 55 লিঙ্গ : মহিলা	LQW1135779 ফটো উপলব্ধ	203 নাম : কাকলী দেৱী মাতৃৰ নাম: অৱলা দেৱী ঘৰ নং : 347 বয়স : 44 লিঙ্গ : মহিলা	UUJ0133066 ফটো উপলব্ধ	204 নাম : জিতু শৰ্মা মাতৃৰ নাম: অৱলা দেৱী ঘৰ নং : ৩৪৭ বয়স : 36 লিঙ্গ : পুৰুষ	LQW1140234 ফটো উপলব্ধ
205 নাম : জুৰি দেৱী স্বামীৰ নাম: জিতু শৰ্মা ঘৰ নং : ৩৪৭ বয়স : 35 লিঙ্গ : মহিলা	LQW0279745 ফটো উপলব্ধ	206 নাম : দীপাংকৰ শেখৰ কাশ্যপ পিতাৰ নাম: গৌতম শৰ্মা ঘৰ নং : ৩৪৭ বয়স : 34 লিঙ্গ : পুৰুষ	LQW1140245 ফটো উপলব্ধ	207 নাম : নিতুল শৰ্মা মাতৃৰ নাম: অৱলা দেৱী ঘৰ নং : ৩৪৭ বয়স : 32 লিঙ্গ : পুৰুষ	LQW1140289 ফটো উপলব্ধ
S 208 নাম : অৰূপ শৰ্মা পিতাৰ নাম: তপন শৰ্মা ঘৰ নং : ৩৪৭ বয়স : ৪1 লিঙ্গ : পুৰুষ	LQW1946696 ফটো উপলব্ধ	209 নাম : পল্লৱী কাশ্যপ পিতাৰ নাম: গৌতম শৰ্মা ঘৰ নং : ৩৪৭ বয়স : 30 লিঙ্গ : মহিলা	LQW1140290 ফটো উপলব্ধ	210 নাম : বন্দনা দেৱী পিতাৰ নাম: দিলীপ শৰ্মা ঘৰ নং : ৩৪৭ বয়স : 28 লিঙ্গ : মহিলা	LQW0196519 ফটো উপলব্ধ



211 নাম : মনুয় কাশ্যপ পিতাৰ নাম: গৌতম শৰ্মা ঘৰ নং : 347 বয়স : 26 লিঙ্গ : পুৰুষ	LQW0476564 ফটো উপলব্ধ	212 নাম : চিত্ৰলেখা বৰ্মন পিতাৰ নাম: হৰিচন্দ্র ঘৰ নং : 350 বয়স : 63 লিঙ্গ : মহিলা	LQW1135791 ফটো উপলব্ধ	213 নাম : বীৰেন বৰ্মন পিতাৰ নাম: হৰিচন্দ্র বৰ্মন ঘৰ নং : 350 বয়স : 59 লিঙ্গ : পুৰুষ	LQW1135804 ফটো উপলব্ধ
214 নাম : প্রমোদ চন্দ্র বৰ্মন পিতাৰ নাম: হৰিচৰন বৰ্মন ঘৰ নং : 350 বয়স : 56 লিঙ্গ : পুৰুষ	LQW1135826 ফটো উপলব্ধ	215 নাম : চম্পা বৰ্মন পিতাৰ নাম: হৰিচন্দ্র ঘৰ নং : 350 বয়স : 53 লিঙ্গ : মহিলা	LQW1135837 ফটো উপলব্ধ	216 নাম : লাবন্য বৰ্মন স্বামীৰ নাম: বিৰেন বৰ্মন ঘৰ নং : 350 বয়স : 53 লিঙ্গ : মহিলা	LQW1135815 ফটো উপলব্ধ
217 নাম : যুতিকা ডেকা বৰ্মন স্বামীৰ নাম: প্রমোদ চন্দ্র বৰ্মন ঘৰ নং : 350 বয়স : 49 লিঙ্গ : মহিলা	LQW1139986 ফটো উপলব্ধ	218 নাম : কন্দৰ্প বৰ্মন পিতাৰ নাম: হৰিচন্দ্র ঘৰ নং : 350 বয়স : 48 লিঙ্গ : পুৰুষ	LQW1135848 ফটো উপলব্ধ	219 নাম : শুচিত্ৰতা বৰ্মন পিতাৰ নাম: কুলেন পাটোৱাৰী ঘৰ নং : 350 বয়স : 43 লিঙ্গ : মহিলা	LQW1135859 ফটো উপলব্ধ
220 নাম : দ্বীপজ্যোতি বৰ্মন পিতাৰ নাম: বিৰেন বৰ্মন ঘৰ নং : 350 বয়স : 38 লিঙ্গ : পুৰুষ	LQW1135871 ফটো উপলব্ধ	221 নাম : বৃপজ্যোতি বৰ্মন পিতাৰ নাম: বিৰেন বৰ্মন ঘৰ নং : 350 বয়স : 33 লিঙ্গ : পুৰুষ	LQW1135882 ফটো উপলব্ধ	S 222 নাম : প্রদীপপ্ৰিয়া বৰ্মন স্বামীৰ নাম: ৰামচৰন ঘৰ নং : 351 বয়স : 83 লিঙ্গ : মহিলা	LQW1135893 ফটো উপলব্ধ
223 নাম : গোকুল বৰ্মন পিতাৰ নাম: যুদ্ধ বৰ্মন ঘৰ নং : 351 বয়স : 35 লিঙ্গ : পুৰুষ	LQW1140303 ফটো উপলব্ধ	224 নাম : চিমি দাস স্বামীৰ নাম: গোকুল দাস ঘৰ নং : 351 বয়স : 32 লিঙ্গ : মহিলা	LQW0196865 ফটো উপলব্ধ	225 নাম : হিমাশ্ৰী বৰ্মন পিতাৰ নাম: মহেশ্বৰ বৰ্মন ঘৰ নং : 351 বয়স : 26 লিঙ্গ : মহিলা	LQW1132760 ফটো উপলব্ধ
226 নাম : কৰবী বৰ্মন পিতাৰ নাম: সৰ্বেশ্বৰ বৰ্মন ঘৰ নং : 351 বয়স : 24 লিঙ্গ : মহিলা	LQW1177666 ফটো উপলব্ধ	227 নাম : মধুসিতা বৰ্মন পিতাৰ নাম: সৰ্বেশ্বৰ বৰ্মন ঘৰ নং : 351 বয়স : 19 লিঙ্গ : মহিলা	UUI0102160 ফটো উপলব্ধ	228 নাম : মহেশ্বৰ বৰ্মন পিতাৰ নাম: ৰামচৰন ঘৰ নং : 351 বয়স : 53 লিঙ্গ : পুৰুষ	LQW1135906 ফটো উপলব্ধ
S 229 নাম : গায়ত্ৰী বৰ্মন স্বামীৰ নাম: মহেশ্বৰ ঘৰ নং : 351 বয়স : 52 লিঙ্গ : মহিলা	LQW1135917 ফটো উপলব্ধ	230 নাম : সৰ্বেশ্বৰ বৰ্মন পিতাৰ নাম: ৰামচৰন ঘৰ নং : 351 বয়স : 51 লিঙ্গ : পুৰুষ	LQW1135928 ফটো উপলব্ধ	231 নাম : গীতাজ্জলী বৰ্মন স্বামীৰ নাম: সৰ্বেশ্বৰ বৰ্মন ঘৰ নং : 351 বয়স : 46 লিঙ্গ : মহিলা	LQW1135939 ফটো উপলব্ধ
232 নাম : গোপাল দাস পিতাৰ নাম: কুতোৰাম ঘৰ নং : 352 বয়স : 73 লিঙ্গ : পুৰুষ	LQW1135962 ফটো উপলব্ধ	233 নাম : পদ্মা দাস স্বামীৰ নাম: গোপাল ঘৰ নং : 352 বয়স : 63 লিঙ্গ : মহিলা	LQW1135973 ফটো উপলব্ধ	234 নাম : সূৰ্য্যকান্ত দাস পিতাৰ নাম: গোপাল ঘৰ নং : 352 বয়স : 43 লিঙ্গ : পুৰুষ	LQW1135984 ফটো উপলব্ধ
235 নাম : বিংকু দেৱী স্বামীৰ নাম: নৱ কান্ত দাস ঘৰ নং : 352 বয়স : 40 লিঙ্গ : মহিলা	LQW1140314 ফটো উপলব্ধ	236 নাম : ভনিতা দাস স্বামীৰ নাম: সূৰ্য্যকান্ত দাস ঘৰ নং : 352 বয়স : 40 লিঙ্গ : মহিলা	LQW1139997 ফটো উপলব্ধ	237 নাম : নবকান্ত দাস পিতাৰ নাম: গোপাল ঘৰ নং : 352 বয়স : 39 লিঙ্গ : পুৰুষ	LQW1136001 ফটো উপলব্ধ
238 নাম : পদ্মিনী ভাগবতী স্বামীৰ নাম: শৰতচন্দ্র ঘৰ নং : 358 বয়স : 88 লিঙ্গ : মহিলা	LQW1136012 ফটো উপলব্ধ	239 নাম : বিপুল ভাগবতী পিতাৰ নাম: শৰতচন্দ্র ঘৰ নং : 358 বয়স : 83 লিঙ্গ : পুৰুষ	LQW1136023 ফটো উপলব্ধ	240 নাম : মৃদল ভাগবতী পিতাৰ নাম: শৰতচন্দ্র ঘৰ নং : 358 বয়স : 71 লিঙ্গ : পুৰুষ	LQW1136045 ফটো উপলব্ধ



241 নাম : বন্দনা ভাগবতী স্বামীৰ নাম : বিপুল ঘৰ নং : ৩৫৪ বয়স : 68 লিঙ্গ : মহিলা	LQW1136034 ফটো উপলব্ধ	242 নাম : নিৰ্মালী ভাগবতী স্বামীৰ নাম : মুদুল ঘৰ নং : ৩৫৪ বয়স : 63 লিঙ্গ : মহিলা	LQW1136056 ফটো উপলব্ধ	S 243 নাম : বুথ মুখাৰ্জী স্বামীৰ নাম : জিতেন ঘৰ নং : ৩৫৫ বয়স : 83 লিঙ্গ : মহিলা	LQW1136078 ফটো উপলব্ধ
244 নাম : প্ৰদীপ কুমাৰ মুখাৰ্জী পিতাৰ নাম : জিতেন মুখাৰ্জী ঘৰ নং : ৩৫৫ বয়স : 64 লিঙ্গ : পুৰুষ	LQW1136089 ফটো উপলব্ধ	S 245 নাম : কাঞ্চন মুখাৰ্জী স্বামীৰ নাম : প্ৰদীপ মুখাৰ্জী ঘৰ নং : ৩৫৫ বয়স : 58 লিঙ্গ : মহিলা	LQW0477430 ফটো উপলব্ধ	246 নাম : পদমী মুখাৰ্জী স্বামীৰ নাম : প্ৰদীপ কুমাৰ মুখাৰ্জী ঘৰ নং : ৩৫৫ বয়স : 46 লিঙ্গ : মহিলা	LQW1136090 ফটো উপলব্ধ
247 নাম : মানসী মুখাৰ্জী পিতাৰ নাম : প্ৰদীপ কুমাৰ মুখাৰ্জী ঘৰ নং : 355 বয়স : 20 লিঙ্গ : মহিলা	UUI0010470 ফটো উপলব্ধ	248 নাম : মঃ ইছমাইল আলী পিতাৰ নাম : চৈয়দ ঘৰ নং : ৩৫৬ বয়স : 68 লিঙ্গ : পুৰুষ	LQW1136103 ফটো উপলব্ধ	249 নাম : দিলোৱাৰা বেগম স্বামীৰ নাম : ইছমাইল আলী ঘৰ নং : ৩৫৬ বয়স : 56 লিঙ্গ : মহিলা	LQW1136114 ফটো উপলব্ধ
250 নাম : ইলিয়াছৰ ৰহমান পিতাৰ নাম : ইছমাইল আলী ঘৰ নং : ৩৫৬ বয়স : 41 লিঙ্গ : পুৰুষ	LQW1136125 ফটো উপলব্ধ	251 নাম : ইকবাল ৰহমান পিতাৰ নাম : ইছমাইল আলী ঘৰ নং : ৩৫৬ বয়স : 38 লিঙ্গ : পুৰুষ	LQW1136136 ফটো উপলব্ধ	252 নাম : মমতা খানম স্বামীৰ নাম : ইকবাল ৰহমান ঘৰ নং : 356 বয়স : 28 লিঙ্গ : মহিলা	LQW1549039 ফটো উপলব্ধ
253 নাম : পৰেশ বৰ্মন পিতাৰ নাম : বিনন্দ বৰ্মন ঘৰ নং : ৩৫৭ বয়স : 49 লিঙ্গ : পুৰুষ	LQW0197285 ফটো উপলব্ধ	S 254 নাম : ভূপেন বৰ্মন পিতাৰ নাম : বিনন্দ ঘৰ নং : ৩৫৭ বয়স : 46 লিঙ্গ : পুৰুষ	LQW1136158 ফটো উপলব্ধ	255 নাম : কল্পনা বৰ্মন পিতাৰ নাম : বিনন্দ ঘৰ নং : ৩৫৭ বয়স : 44 লিঙ্গ : মহিলা	LQW1136169 ফটো উপলব্ধ
256 নাম : বিনিতা বৰ্মন পিতাৰ নাম : বিনন্দ ঘৰ নং : ৩৫৭ বয়স : 40 লিঙ্গ : মহিলা	LQW1136181 ফটো উপলব্ধ	257 নাম : কাকমনি বৰ্মন পিতাৰ নাম : বিনন্দ ঘৰ নং : ৩৫৭ বয়স : 38 লিঙ্গ : মহিলা	LQW1136192 ফটো উপলব্ধ	S 258 নাম : নমিতা বৰ্মন পিতাৰ নাম : বিনন্দ ঘৰ নং : ৩৫৭ বয়স : 36 লিঙ্গ : মহিলা	LQW1136205 ফটো উপলব্ধ
259 নাম : লক্ষীকান্ত ডেকা পিতাৰ নাম : কেশৱ ঘৰ নং : ৩৫৯ বয়স : 63 লিঙ্গ : পুৰুষ	LQW1136216 ফটো উপলব্ধ	260 নাম : বিকুল চন্দ্ৰ ডেকা পিতাৰ নাম : কেশৱ ডেকা ঘৰ নং : ৩৫৯ বয়স : 58 লিঙ্গ : পুৰুষ	LQW0197327 ফটো উপলব্ধ	261 নাম : সাবিত্ৰী ডেকা স্বামীৰ নাম : বিকুল ডেকা ঘৰ নং : ৩৫৯ বয়স : 51 লিঙ্গ : মহিলা	LQW0197376 ফটো উপলব্ধ
262 নাম : ৰীতা ডেকা স্বামীৰ নাম : লক্ষীকান্ত ঘৰ নং : ৩৫৯ বয়স : 50 লিঙ্গ : মহিলা	LQW1136238 ফটো উপলব্ধ	S 263 নাম : ৰীতা ডেকা স্বামীৰ নাম : লক্ষীকান্ত ডেকা ঘৰ নং : ৩৫৯ বয়স : 49 লিঙ্গ : মহিলা	LQW0197418 ফটো উপলব্ধ	S 264 নাম : ছুমী ঠাকুৰীয়া স্বামীৰ নাম : দীপ কুমাৰ ডেকা ঘৰ নং : ৩৫৯ বয়স : 39 লিঙ্গ : মহিলা	LQW1140336 ফটো উপলব্ধ
265 নাম : মধুসীতা ডেকা পিতাৰ নাম : লক্ষীকান্ত ডেকা ঘৰ নং : ৩৫৯ বয়স : 32 লিঙ্গ : মহিলা	LQW1140007 ফটো উপলব্ধ	S 266 নাম : মধুসীতা ডেকা পিতাৰ নাম : লক্ষীকান্ত ডেকা ঘৰ নং : ৩৫৯ বয়স : 32 লিঙ্গ : মহিলা	LQW0197509 ফটো উপলব্ধ	267 নাম : সংগীতা ডেকা মাতৃৰ নাম : ভৰতী ডেকা ঘৰ নং : ৩৫৯ বয়স : 32 লিঙ্গ : মহিলা	LQW0085589 ফটো উপলব্ধ
268 নাম : লাকী ডেকা মাতৃৰ নাম : ভৰতী ডেকা ঘৰ নং : ৩৫৯ বয়স : 31 লিঙ্গ : পুৰুষ	LQW0085597 ফটো উপলব্ধ	269 নাম : নিতুমনি ডেকা পিতাৰ নাম : লক্ষীকান্ত ডেকা ঘৰ নং : ৩৫৯ বয়স : 30 লিঙ্গ : পুৰুষ	LQW1946710 ফটো উপলব্ধ	S 270 নাম : নিতুমনি ডেকা পিতাৰ নাম : লক্ষীকান্ত ডেকা ঘৰ নং : ৩৫৯ বয়স : 29 লিঙ্গ : পুৰুষ	LQW0197517 ফটো উপলব্ধ



271 নাম : বনালী ডেকা পিতাৰ নাম: বিকুল ডেকা ঘৰ নং : 359 বয়স : 27 লিঙ্গ : মহিলা	LQW0405597 ফটো উপলব্ধ	272 নাম : স্মৃতি ৰেখা ডেকা পিতাৰ নাম: বিকুল চন্দ্ৰ ডেকা ঘৰ নং : 359 বয়স : 27 লিঙ্গ : মহিলা	UUI0152553 ফটো উপলব্ধ	273 নাম : অবিলাশ ডেকা পিতাৰ নাম: প্ৰদীপ ডেকা ঘৰ নং : 359 বয়স : 24 লিঙ্গ : পুৰুষ	LQW0527036 ফটো উপলব্ধ
274 নাম : প্ৰীতম ডেকা পিতাৰ নাম: প্ৰদীপ ডেকা ঘৰ নং : 359 বয়স : 21 লিঙ্গ : পুৰুষ	LQW2018208 ফটো উপলব্ধ	275 নাম : প্ৰদীপ কুমাৰ ডেকা পিতাৰ নাম: কেশৱ ডেকা ঘৰ নং : 359 বয়স : 59 লিঙ্গ : পুৰুষ	LQW0197335 ফটো উপলব্ধ	S 276 নাম : প্ৰদীপ ডেকা পিতাৰ নাম: কেশৱ ঘৰ নং : 359 বয়স : 58 লিঙ্গ : পুৰুষ	LQW1136249 ফটো উপলব্ধ
S 277 নাম : দীপকুমাৰ ডেকা পিতাৰ নাম: কেশৱ ডেকা ঘৰ নং : 359 বয়স : 52 লিঙ্গ : পুৰুষ	LQW0197368 ফটো উপলব্ধ	278 নাম : মুকতা ডেকা পিতাৰ নাম: কেশৱ ঘৰ নং : 359 বয়স : 52 লিঙ্গ : পুৰুষ	LQW1136294 ফটো উপলব্ধ	279 নাম : ভাৰতী ডেকা স্বামীৰ নাম: বিজয় ডেকা ঘৰ নং : 359 বয়স : 50 লিঙ্গ : মহিলা	LQW1136283 ফটো উপলব্ধ
280 নাম : কনিকা ডেকা স্বামীৰ নাম: প্ৰদীপ ডেকা ঘৰ নং : 359 বয়স : 48 লিঙ্গ : মহিলা	LQW1136250 ফটো উপলব্ধ	S 281 নাম : কনিকা ডেকা স্বামীৰ নাম: প্ৰদীপ ডেকা ঘৰ নং : 359 বয়স : 46 লিঙ্গ : মহিলা	LQW0197426 ফটো উপলব্ধ	S 282 নাম : চুমী ডেকা ঠাকুৰীয়া স্বামীৰ নাম: দীপকুমাৰ ডেকা ঘৰ নং : 359 বয়স : 38 লিঙ্গ : মহিলা	LQW0197459 ফটো উপলব্ধ
283 নাম : সবিতা ডেকা স্বামীৰ নাম: মুকতা ডেকা ঘৰ নং : 359 বয়স : 36 লিঙ্গ : মহিলা	LQW1946709 ফটো উপলব্ধ	284 নাম : খৰ্গেশ্বৰ বৰ্মন পিতাৰ নাম: ঘনকান্ত ঘৰ নং : 359 বয়স : 58 লিঙ্গ : পুৰুষ	LQW1136318 ফটো উপলব্ধ	285 নাম : কল্যাণী বৰ্মন স্বামীৰ নাম: খৰ্গেশ্বৰ বৰ্মন ঘৰ নং : 359 বয়স : 48 লিঙ্গ : মহিলা	LQW1136329 ফটো উপলব্ধ
286 নাম : হৃষিকেশ বৰ্মন পিতাৰ নাম: খৰ্গেশ্বৰ বৰ্মন ঘৰ নং : 359 বয়স : 30 লিঙ্গ : পুৰুষ	LQW1946721 ফটো উপলব্ধ	287 নাম : দিলীপকুমাৰ শৰ্মা পিতাৰ নাম: পৰ্ণেশ্বৰ ঘৰ নং : 359 বয়স : 63 লিঙ্গ : পুৰুষ	LQW1136330 ফটো উপলব্ধ	288 নাম : ৰঞ্জনা শৰ্মা স্বামীৰ নাম: দীলিপ ঘৰ নং : 359 বয়স : 58 লিঙ্গ : মহিলা	LQW1136341 ফটো উপলব্ধ
S 289 নাম : শান্তা শৰ্মা পিতাৰ নাম: দীলিপ ঘৰ নং : 359 বয়স : 37 লিঙ্গ : মহিলা	LQW1136352 ফটো উপলব্ধ	290 নাম : নিৰুপমা ব্ৰহ্ম স্বামীৰ নাম: প্ৰদীপ কুমাৰ ব্ৰহ্ম ঘৰ নং : 359 বয়স : 59 লিঙ্গ : মহিলা	LQW1136374 ফটো উপলব্ধ	291 নাম : শশীভূষণ ব্ৰহ্ম পিতাৰ নাম: প্ৰদীপকুমাৰ ব্ৰহ্ম ঘৰ নং : 359 বয়স : 40 লিঙ্গ : পুৰুষ	LQW1136385 ফটো উপলব্ধ
292 নাম : সৌৰভ ব্ৰহ্ম পিতাৰ নাম: প্ৰদীপ কুমাৰ ব্ৰহ্ম ঘৰ নং : 359 বয়স : 38 লিঙ্গ : পুৰুষ	LQW1136396 ফটো উপলব্ধ	293 নাম : ফুলমনি ব্ৰহ্ম পিতাৰ নাম: প্ৰদীপ কুমাৰ ব্ৰহ্ম ঘৰ নং : 359 বয়স : 36 লিঙ্গ : মহিলা	LQW1136409 ফটো উপলব্ধ	S 294 নাম : ৰূপালী দত্ত স্বামীৰ নাম: কুন্দ্ৰ ঘৰ নং : 359 বয়স : 61 লিঙ্গ : মহিলা	LQW1136443 ফটো উপলব্ধ
S 295 নাম : স্বপন কুমাৰ দত্ত পিতাৰ নাম: লক্ষ্মীৰাম ঘৰ নং : 359 বয়স : 48 লিঙ্গ : পুৰুষ	LQW1136410 ফটো উপলব্ধ	S 296 নাম : যতীন ডেকা পিতাৰ নাম: হৰেন ঘৰ নং : 359 বয়স : 60 লিঙ্গ : পুৰুষ	LQW1136465 ফটো উপলব্ধ	297 নাম : জয়মতী ডেকা স্বামীৰ নাম: যতীন ঘৰ নং : 359 বয়স : 58 লিঙ্গ : মহিলা	LQW1136476 ফটো উপলব্ধ
298 নাম : দিনেশ ডেকা পিতাৰ নাম: হৰেন্দ্ৰ নাথ ডেকা ঘৰ নং : 359 বয়স : 45 লিঙ্গ : পুৰুষ	LQW1136487 ফটো উপলব্ধ	299 নাম : হেমন্ত ডেকা পিতাৰ নাম: যতীন ঘৰ নং : 359 বয়স : 41 লিঙ্গ : পুৰুষ	LQW1136498 ফটো উপলব্ধ	300 নাম : মামনি ডেকা স্বামীৰ নাম: দিনেশ ডেকা ঘৰ নং : 359 বয়স : 40 লিঙ্গ : মহিলা	LQW1136523 ফটো উপলব্ধ



301 নাম : নীলকমল ডেকা পিতাৰ নাম: যতীন ডেকা ঘৰ নং : 387 বয়স : 34 লিঙ্গ : পুৰুষ	LQW1136512 ফটো উপলব্ধ	302 নাম : মুনমী হোঁহাই স্বামীৰ নাম: নীলকমল ঘৰ নং : 387 বয়স : 32 লিঙ্গ : মহিলা	UU10053686 ফটো উপলব্ধ	303 নাম : প্রদীপকুমাৰ দত্ত পিতাৰ নাম: প্রফুল্ল ঘৰ নং : 390 বয়স : 70 লিঙ্গ : পুৰুষ	LQW1136578 ফটো উপলব্ধ
304 নাম : প্রভাষ দত্ত পিতাৰ নাম: প্রফুল্ল ঘৰ নং : 390 বয়স : 62 লিঙ্গ : পুৰুষ	LQW1136614 ফটো উপলব্ধ	305 নাম : প্রকাশ দত্ত পিতাৰ নাম: প্রফুল্ল ঘৰ নং : 390 বয়স : 58 লিঙ্গ : পুৰুষ	LQW1136636 ফটো উপলব্ধ	306 নাম : মহামায়া দত্ত স্বামীৰ নাম: প্রদীপ ঘৰ নং : 390 বয়স : 58 লিঙ্গ : মহিলা	LQW1136589 ফটো উপলব্ধ
307 নাম : বীতা দত্ত স্বামীৰ নাম: প্রকাশ ঘৰ নং : 390 বয়স : 57 লিঙ্গ : মহিলা	LQW1136647 ফটো উপলব্ধ	308 নাম : গীতাজলী দত্ত স্বামীৰ নাম: প্রভাষ ঘৰ নং : 390 বয়স : 53 লিঙ্গ : মহিলা	LQW1136625 ফটো উপলব্ধ	309 নাম : নীলোৎপল্ল দত্ত পিতাৰ নাম: প্রদীপ ঘৰ নং : 390 বয়স : 40 লিঙ্গ : পুৰুষ	LQW1136590 ফটো উপলব্ধ
310 নাম : দেবব্রত দত্ত পিতাৰ নাম: প্রদীপ ঘৰ নং : 390 বয়স : 36 লিঙ্গ : পুৰুষ	LQW1136603 ফটো উপলব্ধ	311 নাম : নিশা দত্ত পিতাৰ নাম: প্রকাশ দত্ত ঘৰ নং : 390 বয়স : 34 লিঙ্গ : মহিলা	LQW1136545 ফটো উপলব্ধ	312 নাম : ডৰখী দত্ত পিতাৰ নাম: প্রভাষ দত্ত ঘৰ নং : 390 বয়স : 34 লিঙ্গ : মহিলা	LQW1136556 ফটো উপলব্ধ
313 নাম : মৃগেন দত্ত পিতাৰ নাম: প্রকাশ দত্ত ঘৰ নং : 390 বয়স : 27 লিঙ্গ : পুৰুষ	LQW0225052 ফটো উপলব্ধ	314 নাম : কিতীস্মান দত্ত পিতাৰ নাম: প্রভাষ দত্ত ঘৰ নং : 390 বয়স : 26 লিঙ্গ : পুৰুষ	LQW0164640 ফটো উপলব্ধ	315 নাম : নীৰ্মালী দত্ত পিতাৰ নাম: প্রকাশ দত্ত ঘৰ নং : 390 বয়স : 29 লিঙ্গ : মহিলা	LQW0225292 ফটো উপলব্ধ
S 316 নাম : কুমুদ দত্ত পিতাৰ নাম: লক্ষী ঘৰ নং : 397 বয়স : 65 লিঙ্গ : পুৰুষ	LQW1136681 ফটো উপলব্ধ	S 317 নাম : হৰিশ দত্ত পিতাৰ নাম: লক্ষী ঘৰ নং : 397 বয়স : 63 লিঙ্গ : পুৰুষ	LQW1136692 ফটো উপলব্ধ	S 318 নাম : হীৰামনি দত্ত স্বামীৰ নাম: হৰিশ ঘৰ নং : 397 বয়স : 58 লিঙ্গ : মহিলা	LQW1136727 ফটো উপলব্ধ
319 নাম : হীৰামনী দত্ত স্বামীৰ নাম: মহেন্দ্ৰ ঘৰ নং : 397 বয়স : 48 লিঙ্গ : মহিলা	LQW1136738 ফটো উপলব্ধ	S 320 নাম : অধ্বমী দত্ত পিতাৰ নাম: কুমুদ চন্দ্ৰ দত্ত ঘৰ নং : 397 বয়স : 28 লিঙ্গ : মহিলা	LQW0224394 ফটো উপলব্ধ	S 321 নাম : উপাসনা দত্ত পিতাৰ নাম: কুমুদ চন্দ্ৰ দত্ত ঘৰ নং : 397 বয়স : 27 লিঙ্গ : মহিলা	LQW0139840 ফটো উপলব্ধ
S 322 নাম : বৰ্ণালী পঠক পিতাৰ নাম: অঞ্জালী পঠক ঘৰ নং : 397 বয়স : 21 লিঙ্গ : মহিলা	LQW1991520 ফটো উপলব্ধ	323 নাম : উজ্জল দত্ত মাতৃৰ নাম: হীৰামনি দত্ত ঘৰ নং : 397 বয়স : 19 লিঙ্গ : পুৰুষ	UU10152835 ফটো উপলব্ধ	324 নাম : অমৰচন্দ্ৰ শৰ্মা পিতাৰ নাম: ঘনকান্ত ঘৰ নং : 818 বয়স : 68 লিঙ্গ : পুৰুষ	LQW1136750 ফটো উপলব্ধ
S 325 নাম : বীনা দেৱী স্বামীৰ নাম: অমৰ ঘৰ নং : 818 বয়স : 63 লিঙ্গ : মহিলা	LQW1136761 ফটো উপলব্ধ	326 নাম : সোনালী তালুকদাৰ স্বামীৰ নাম: হিমাংশু শৰ্মা ঘৰ নং : 818 বয়স : 41 লিঙ্গ : মহিলা	LQW0204446 ফটো উপলব্ধ	327 নাম : হিমাংশু পান শৰ্মা পিতাৰ নাম: অমৰ ঘৰ নং : 818 বয়স : 39 লিঙ্গ : পুৰুষ	LQW1136783 ফটো উপলব্ধ
328 নাম : প্রবাল প্রাণ শৰ্মা পিতাৰ নাম: অমৰেন্দ্ৰ শৰ্মা ঘৰ নং : 818 বয়স : 35 লিঙ্গ : পুৰুষ	LQW1140018 ফটো উপলব্ধ	329 নাম : মুনায় কাশ্যপ শৰ্মা পিতাৰ নাম: হিমাংশু শৰ্মা ঘৰ নং : 418 বয়স : 21 লিঙ্গ : পুৰুষ	UU10139444 ফটো উপলব্ধ	S 330 নাম : বিৰিঞ্চি কুমাৰ বৰুৱাবৰুৱা পিতাৰ নাম: দুৰ্গাপ্ৰসাদ বৰুৱাবৰুৱা ঘৰ নং : 820 বয়স : 63 লিঙ্গ : পুৰুষ	LQW1136852 ফটো উপলব্ধ



331 নাম : উতপল বজৰবৰুৱা পিতাৰ নাম: দুৰ্গাপ্ৰসাদ বজৰবৰুৱা ঘৰ নং : 820 বয়স : 61 লিঙ্গ : পুৰুষ	LQW1136874 ফটো উপলব্ধ	332 নাম : বীনা বজৰবৰুৱা স্বামীৰ নাম: বিৰাধি ঘৰ নং : 820 বয়স : 54 লিঙ্গ : মহিলা	LQW1136863 ফটো উপলব্ধ	333 নাম : নীলাঞ্জন বজৰবৰুৱা পিতাৰ নাম: বিৰাধি কুমাৰ বজৰবৰুৱা ঘৰ নং : 820 বয়স : 34 লিঙ্গ : পুৰুষ	LQW1140347 ফটো উপলব্ধ
334 নাম : জ্ঞানদীপ বজৰবৰুৱা পিতাৰ নাম: বিৰাধি কুমাৰ বজৰবৰুৱা ঘৰ নং : 820 বয়স : 31 লিঙ্গ : পুৰুষ	LQW1140358 ফটো উপলব্ধ	S 335 নাম : বালেশ্বৰ বায়েখা পিতাৰ নাম: তোলা ঘৰ নং : 820 বয়স : 78 লিঙ্গ : পুৰুষ	LQW1136921 ফটো উপলব্ধ	336 নাম : বসন্ত বৈঠা পিতাৰ নাম: বালেশ্বৰ বৈঠা ঘৰ নং : 820 বয়স : 41 লিঙ্গ : পুৰুষ	LQW1136932 ফটো উপলব্ধ
337 নাম : হাছিনা বেগম স্বামীৰ নাম: হাবুন আহমেদ ঘৰ নং : 828 বয়স : 49 লিঙ্গ : মহিলা	LQW1136965 ফটো উপলব্ধ	338 নাম : মঃ জেছমিন আহমেদ পিতাৰ নাম: হাবুন ঘৰ নং : 828 বয়স : 36 লিঙ্গ : পুৰুষ	LQW1136976 ফটো উপলব্ধ	339 নাম : আমিনা বেগম স্বামীৰ নাম: জেছমিন আহমেদ ঘৰ নং : 828 বয়স : 32 লিঙ্গ : মহিলা	LQW0237610 ফটো উপলব্ধ
340 নাম : ইয়াছমিন চুলতানা পিতাৰ নাম: মঃ হাবুন আহমেদ ঘৰ নং : 828 বয়স : 29 লিঙ্গ : মহিলা	LQW0140160 ফটো উপলব্ধ	S 341 নাম : মঃ বুলু আলী পিতাৰ নাম: আয়াম ঘৰ নং : 828 বয়স : 63 লিঙ্গ : পুৰুষ	LQW1137026 ফটো উপলব্ধ	342 নাম : খাইবুন বেগম স্বামীৰ নাম: বুলু ঘৰ নং : 828 বয়স : 54 লিঙ্গ : মহিলা	LQW1137037 ফটো উপলব্ধ
343 নাম : আহিয়া আহমেদ পিতাৰ নাম: মঃ বুলু আলী ঘৰ নং : 828 বয়স : 36 লিঙ্গ : মহিলা	LQW1140029 ফটো উপলব্ধ	344 নাম : প্ৰীন্স আলম পিতাৰ নাম: বুলু আলী ঘৰ নং : 828 বয়স : 32 লিঙ্গ : পুৰুষ	LQW1140369 ফটো উপলব্ধ	345 নাম : গনেশ শৰ্মা পিতাৰ নাম: তাপেচ শৰ্মা ঘৰ নং : 826 বয়স : 48 লিঙ্গ : পুৰুষ	LQW1137060 ফটো উপলব্ধ
346 নাম : নন্দ শৰ্মা পিতাৰ নাম: তাপেচ ঘৰ নং : 826 বয়স : 42 লিঙ্গ : পুৰুষ	LQW1137071 ফটো উপলব্ধ	347 নাম : ইলা দেৱী স্বামীৰ নাম: নন্দ ঘৰ নং : 826 বয়স : 39 লিঙ্গ : মহিলা	LQW1137082 ফটো উপলব্ধ	348 নাম : গীতমলী ৰয় দেৱী স্বামীৰ নাম: গনেশ শৰ্মা ঘৰ নং : 826 বয়স : 39 লিঙ্গ : মহিলা	LQW1140370 ফটো উপলব্ধ
349 নাম : নৱজিৎ শৰ্মা পিতাৰ নাম: নন্দ শৰ্মা ঘৰ নং : 426 বয়স : 22 লিঙ্গ : পুৰুষ	UUI0054411 ফটো উপলব্ধ	350 নাম : সন্দীপ ৰাম পিতাৰ নাম: ভৰত ৰাম ঘৰ নং : 829 বয়স : 34 লিঙ্গ : পুৰুষ	LQW0380212 ফটো উপলব্ধ	351 নাম : ভৰত ৰাম পিতাৰ নাম: জয়না ঘৰ নং : 829 বয়স : 60 লিঙ্গ : পুৰুষ	LQW1137093 ফটো উপলব্ধ
352 নাম : চকিনা বেগম স্বামীৰ নাম: চাদেৰ ঘৰ নং : 828 বয়স : 68 লিঙ্গ : মহিলা	LQW1137128 ফটো উপলব্ধ	S 353 নাম : ঘনশ্যাম লাল পিতাৰ নাম: দুৰ্গা দত্ত ঘৰ নং : 828 বয়স : 41 লিঙ্গ : পুৰুষ	LQW0205005 ফটো উপলব্ধ	354 নাম : চাইফো আলী পিতাৰ নাম: চাদেৰ আলী ঘৰ নং : 828 বয়স : 41 লিঙ্গ : পুৰুষ	LQW1137139 ফটো উপলব্ধ
355 নাম : নাৰ্জিমা বেগম স্বামীৰ নাম: চাইফো আলী ঘৰ নং : 828 বয়স : 40 লিঙ্গ : মহিলা	LQW1140392 ফটো উপলব্ধ	356 নাম : জেছমিন বেগম স্বামীৰ নাম: ফাইজো আলী ঘৰ নং : 828 বয়স : 37 লিঙ্গ : মহিলা	LQW0095208 ফটো উপলব্ধ	357 নাম : মঃ চফিকুল আলী পিতাৰ নাম: চাদেৰ ঘৰ নং : 828 বয়স : 37 লিঙ্গ : পুৰুষ	LQW1137140 ফটো উপলব্ধ
358 নাম : মঃ ফাইজ আলী পিতাৰ নাম: চাদেৰ আলী ঘৰ নং : 828 বয়স : 36 লিঙ্গ : পুৰুষ	LQW1137151 ফটো উপলব্ধ	359 নাম : সাইনৰ আলী পিতাৰ নাম: চাদেৰ আলী ঘৰ নং : 828 বয়স : 32 লিঙ্গ : পুৰুষ	LQW1140381 ফটো উপলব্ধ	360 নাম : বিলাইশ্ৰী বড়ো স্বামীৰ নাম: বোলোগোড়া দেউৰী ঘৰ নং : 437 বয়স : 52 লিঙ্গ : মহিলা	LQW1245972 ফটো উপলব্ধ



361 নাম : পল্লৱ জ্যোতি শৰ্মা পিতাৰ নাম : অমৰ জ্যোতি শৰ্মা ঘৰ নং : 885ক বয়স : 27 লিঙ্গ : পুৰুষ	LQW0224683 ফটো উপলব্ধ	362 নাম : জ্যোতিস্মিতা শৰ্মা পিতাৰ নাম : অমৰ জ্যোতি শৰ্মা ঘৰ নং : 445 ক বয়স : 20 লিঙ্গ : মহিলা	UU10123224 ফটো উপলব্ধ	S 363 নাম : বিজয় শৰ্মা পিতাৰ নাম : সুধিৰচন্দ্ৰ শৰ্মা ঘৰ নং : 885ক বয়স : 70 লিঙ্গ : পুৰুষ	LQW1946732 ফটো উপলব্ধ
S 364 নাম : মিনা দেৱী স্বামীৰ নাম : বিজয় শৰ্মা ঘৰ নং : 885ক বয়স : 57 লিঙ্গ : মহিলা	LQW1946743 ফটো উপলব্ধ	365 নাম : অমৰ জ্যোতি শৰ্মা পিতাৰ নাম : সুধীৰ ঘৰ নং : 885ক বয়স : 56 লিঙ্গ : পুৰুষ	LQW1137208 ফটো উপলব্ধ	366 নাম : তুনু দেৱী স্বামীৰ নাম : অমৰ ঘৰ নং : 885ক বয়স : 48 লিঙ্গ : মহিলা	LQW1137219 ফটো উপলব্ধ
S 367 নাম : অলিস্মিতা শৰ্মা পিতাৰ নাম : বিজয় শৰ্মা ঘৰ নং : 885ক বয়স : 83 লিঙ্গ : মহিলা	LQW1946754 ফটো উপলব্ধ	368 নাম : মালতী দাস স্বামীৰ নাম : ৰত্নেশ্বৰ দাস ঘৰ নং : 851 বয়স : 72 লিঙ্গ : মহিলা	LQW1137242 ফটো উপলব্ধ	369 নাম : অলকা দাস স্বামীৰ নাম : শুক্লা মচাহাৰী ঘৰ নং : 851 বয়স : 48 লিঙ্গ : মহিলা	LQW1137253 ফটো উপলব্ধ
370 নাম : শুক্লা মচাহাৰী পিতাৰ নাম : মহেশ্বৰ ঘৰ নং : 851ক বয়স : 48 লিঙ্গ : পুৰুষ	LQW1137264 ফটো উপলব্ধ	371 নাম : হৰমাল্লা মেধী স্বামীৰ নাম : ধৰ্মেশ্বৰ ঘৰ নং : 89৮ বয়স : 66 লিঙ্গ : মহিলা	LQW1137311 ফটো উপলব্ধ	372 নাম : মিন্টু মেধী পিতাৰ নাম : ভবেন মেধী ঘৰ নং : 89৮ বয়স : 53 লিঙ্গ : পুৰুষ	LQW1137322 ফটো উপলব্ধ
373 নাম : বিনীতা মেধী স্বামীৰ নাম : মিন্টু মেধী ঘৰ নং : 478 বয়স : 46 লিঙ্গ : মহিলা	UU10150276 ফটো উপলব্ধ	374 নাম : বিশাল মেধী পিতাৰ নাম : মিন্টু মেধী ঘৰ নং : 478 বয়স : 23 লিঙ্গ : পুৰুষ	LQW1153832 ফটো উপলব্ধ	375 নাম : চানাপ্ৰিয়া বৈশ্য স্বামীৰ নাম : ৰাজেন ঘৰ নং : 8৮5 বয়স : 69 লিঙ্গ : মহিলা	LQW1137402 ফটো উপলব্ধ
376 নাম : বৰন বৈশ্য পিতাৰ নাম : ৰাজেন ঘৰ নং : 8৮5 বয়স : 66 লিঙ্গ : পুৰুষ	LQW1137413 ফটো উপলব্ধ	377 নাম : কল্পনা বৈশ্য স্বামীৰ নাম : বৰুন ঘৰ নং : 8৮5 বয়স : 58 লিঙ্গ : মহিলা	LQW1137424 ফটো উপলব্ধ	378 নাম : ভূপেন বৈশ্য পিতাৰ নাম : ৰাজেন ঘৰ নং : 8৮5 বয়স : 54 লিঙ্গ : পুৰুষ	LQW1137435 ফটো উপলব্ধ
379 নাম : ৰঞ্জ বৈশ্য স্বামীৰ নাম : ভূপেন বৈশ্য ঘৰ নং : 8৮5 বয়স : 48 লিঙ্গ : মহিলা	LQW1137446 ফটো উপলব্ধ	380 নাম : মুকুত বৈশ্য পিতাৰ নাম : ৰাজেন ঘৰ নং : 8৮5 বয়স : 46 লিঙ্গ : মহিলা	LQW1137457 ফটো উপলব্ধ	381 নাম : ববিতা বৈশ্য স্বামীৰ নাম : মুকুদ বৈশ্য ঘৰ নং : 8৮5 বয়স : 43 লিঙ্গ : মহিলা	LQW1137468 ফটো উপলব্ধ
382 নাম : দীপজ্যোতি বৈশ্য পিতাৰ নাম : ভূপেন বৈশ্য ঘৰ নং : 485 বয়স : 22 লিঙ্গ : পুৰুষ	LQW1476290 ফটো উপলব্ধ	383 নাম : প্ৰিমী বৈশ্য পিতাৰ নাম : ভূপেন বৈশ্য ঘৰ নং : 485B বয়স : 19 লিঙ্গ : মহিলা	UU10150136 ফটো উপলব্ধ	384 নাম : গোলক চন্দ্ৰ কলিতা পিতাৰ নাম : হৰমোহন কলিতা ঘৰ নং : 8৯৩ বয়স : 59 লিঙ্গ : পুৰুষ	LQW1137526 ফটো উপলব্ধ
385 নাম : ভগবান কলিতা পিতাৰ নাম : হৰমোহন কলিতা ঘৰ নং : 8৯৩ বয়স : 57 লিঙ্গ : পুৰুষ	LQW1137548 ফটো উপলব্ধ	386 নাম : পূৰ্ণিমা কলিতা স্বামীৰ নাম : গোলক ঘৰ নং : 8৯৩ বয়স : 53 লিঙ্গ : মহিলা	LQW1137537 ফটো উপলব্ধ	387 নাম : ফুলকন কলিতা স্বামীৰ নাম : ভগবান কলিতা ঘৰ নং : 8৯৩ বয়স : 48 লিঙ্গ : মহিলা	LQW1137559 ফটো উপলব্ধ
388 নাম : সাগৰ কলিতা পিতাৰ নাম : গোলক চন্দ্ৰ কলিতা ঘৰ নং : 8৯৩ বয়স : 27 লিঙ্গ : পুৰুষ	LQW0224733 ফটো উপলব্ধ	S 389 নাম : সুবনাৰায়ন ৰায় পিতাৰ নাম : ৰামলাল ঘৰ নং : 50৮ বয়স : 78 লিঙ্গ : পুৰুষ	LQW1137560 ফটো উপলব্ধ	S 390 নাম : আফৰুজা আহমেদ স্বামীৰ নাম : তমিজ ঘৰ নং : 51২ বয়স : 52 লিঙ্গ : মহিলা	LQW1137606 ফটো উপলব্ধ



391 নাম : হেমলতা দাস স্বামীৰ নাম: নবীন ঘৰ নং : ৫১৬ বয়স : 78 লিঙ্গ : মহিলা	LQW1137662 ফটো উপলব্ধ	392 নাম : ৰুমী দাস স্বামীৰ নাম: হৰিচন্দ্র ঘৰ নং : ৫১৬ বয়স : 48 লিঙ্গ : মহিলা	LQW1137684 ফটো উপলব্ধ	393 নাম : নমিতা দাস স্বামীৰ নাম: ভূপেন ঘৰ নং : ৫১৬ বয়স : 46 লিঙ্গ : মহিলা	LQW1137695 ফটো উপলব্ধ
394 নাম : মুণায় দাস পিতাৰ নাম: হৰিচন্দ্র দাস ঘৰ নং : ৫১৬ বয়স : 33 লিঙ্গ : পুৰুষ	LQW1140041 ফটো উপলব্ধ	395 নাম : সাগৰিকা দাস পিতাৰ নাম: হৰিচন্দ্র দাস ঘৰ নং : ৫১৬ বয়স : 31 লিঙ্গ : মহিলা	LQW0106146 ফটো উপলব্ধ	396 নাম : ৰমণী দেউৰী স্বামীৰ নাম: চন্দ্ৰধৰ দেউৰী ঘৰ নং : 519 বয়স : 66 লিঙ্গ : মহিলা	LQW1114511 ফটো উপলব্ধ
397 নাম : জ্যোতি ৰানী বড়ো পিতাৰ নাম: গদাধৰ বড়ো ঘৰ নং : 519 বয়স : 34 লিঙ্গ : মহিলা	UUI0014233 ফটো উপলব্ধ	398 নাম : দীশা বড়ো পিতাৰ নাম: গদাধৰ বড়ো ঘৰ নং : ৫১৯ক বয়স : 29 লিঙ্গ : মহিলা	LQW0106567 ফটো উপলব্ধ	399 নাম : মংগল দেউৰী পিতাৰ নাম: চন্দ্ৰধৰ দেউৰী ঘৰ নং : 519 বয়স : 24 লিঙ্গ : পুৰুষ	LQW1114503 ফটো উপলব্ধ
400 নাম : গদাধৰ বড়ো পিতাৰ নাম: তৰুণী বড়ো ঘৰ নং : ৫১৯ক বয়স : 66 লিঙ্গ : পুৰুষ	LQW1137708 ফটো উপলব্ধ	401 নাম : নিমাই বড়ো স্বামীৰ নাম: গদাধৰ বড়ো ঘৰ নং : ৫১৯ক বয়স : 63 লিঙ্গ : মহিলা	LQW1137719 ফটো উপলব্ধ	402 নাম : দীপ বড়ো পিতাৰ নাম: গদাধৰ বড়ো ঘৰ নং : ৫১৯ক বয়স : 42 লিঙ্গ : পুৰুষ	LQW1137731 ফটো উপলব্ধ
403 নাম : সাবিত্ৰী কলিতা স্বামীৰ নাম: গৌৰী ঘৰ নং : ৫২০ বয়স : 74 লিঙ্গ : মহিলা	LQW1137742 ফটো উপলব্ধ	404 নাম : গোপাল কলিতা পিতাৰ নাম: গৌৰী ঘৰ নং : ৫২০ বয়স : 56 লিঙ্গ : পুৰুষ	LQW1137753 ফটো উপলব্ধ	405 নাম : বন কলিতা স্বামীৰ নাম: গোপাল কলিতা ঘৰ নং : ৫২০ বয়স : 54 লিঙ্গ : মহিলা	LQW1137764 ফটো উপলব্ধ
406 নাম : বিপল কলিতা পিতাৰ নাম: গৌৰী ঘৰ নং : ৫২০ বয়স : 54 লিঙ্গ : পুৰুষ	LQW1137775 ফটো উপলব্ধ	407 নাম : মনোৰাৰা কলিতা স্বামীৰ নাম: বিপুল কলিতা ঘৰ নং : ৫২০ বয়স : 52 লিঙ্গ : মহিলা	LQW1137786 ফটো উপলব্ধ	408 নাম : কালীচৰন কলিতা পিতাৰ নাম: গৌৰী ঘৰ নং : ৫২০ বয়স : 48 লিঙ্গ : পুৰুষ	LQW1137797 ফটো উপলব্ধ
409 নাম : যতীন কলিতা পিতাৰ নাম: গৌৰী ঘৰ নং : ৫২০ বয়স : 46 লিঙ্গ : পুৰুষ	LQW1137800 ফটো উপলব্ধ	410 নাম : গীতাজলী কলিতা স্বামীৰ নাম: কালীচৰন কলিতা ঘৰ নং : ৫২০ বয়স : 40 লিঙ্গ : মহিলা	LQW1140052 ফটো উপলব্ধ	411 নাম : বিউতি মচাহাৰী পিতাৰ নাম: মহেন্দ্ৰ মচাহাৰী ঘৰ নং : ৫২০গ বয়স : 31 লিঙ্গ : মহিলা	LQW0107037 ফটো উপলব্ধ
412 নাম : পুবালী কলিতা পিতাৰ নাম: গোপাল কলিতা ঘৰ নং : ৫২০ বয়স : 30 লিঙ্গ : মহিলা	LQW0225425 ফটো উপলব্ধ	S 413 নাম : ধৰিত্ৰী দাস পিতাৰ নাম: স্বৰ্ণলতা দাস ঘৰ নং : ৫২০ বয়স : 28 লিঙ্গ : মহিলা	LQW0224410 ফটো উপলব্ধ	414 নাম : ৰানী বসুমতাৰী পিতাৰ নাম: অনু ৰাম বসুমতাৰী ঘৰ নং : 520 বয়স : 27 লিঙ্গ : মহিলা	LQW0453902 ফটো উপলব্ধ
S 415 নাম : উসমীতা দাস পিতাৰ নাম: জগেশ দাস ঘৰ নং : 520 বয়স : 25 লিঙ্গ : মহিলা	LQW0389320 ফটো উপলব্ধ	416 নাম : পূজা কলিতা পিতাৰ নাম: গোপাল কলিতা ঘৰ নং : 520 বয়স : 25 লিঙ্গ : মহিলা	UUI0044016 ফটো উপলব্ধ	417 নাম : খম্বীনা ৰামছিয়াৰী পিতাৰ নাম: দয়াৰাম ৰামছিয়াৰী ঘৰ নং : 520 বয়স : 23 লিঙ্গ : মহিলা	LQW1115336 ফটো উপলব্ধ
418 নাম : অঞ্জিমা ব্ৰহ্ম স্বামীৰ নাম: মিথুঞ্জয় বসুমতাৰী ঘৰ নং : 520 বয়স : 23 লিঙ্গ : মহিলা	LQW1528108 ফটো উপলব্ধ	419 নাম : শ্ৰেয়া বসুমতাৰী পিতাৰ নাম: মনৈশ্বৰ বসুমতাৰী ঘৰ নং : 520 বয়স : 23 লিঙ্গ : মহিলা	LQW1561182 ফটো উপলব্ধ	420 নাম : ৰক্তিম প্ৰবাল কলিতা পিতাৰ নাম: কালীচৰন কলিতা ঘৰ নং : 520 বয়স : 20 লিঙ্গ : পুৰুষ	UUI0049213 ফটো উপলব্ধ



421 নাম : এম নিতু সিং স্বামীৰ নাম: জিন্তু মোছাহাৰী ঘৰ নং : 520 গ বয়স : 39 লিঙ্গ : মহিলা	CGJ0351510 ফটো উপলব্ধ	422 নাম : সন্ধ্যা বসুমতাৰী স্বামীৰ নাম: অনি বসুমতাৰী ঘৰ নং : 520 গ বয়স : 61 লিঙ্গ : মহিলা	LQW1140416 ফটো উপলব্ধ	423 নাম : মহেন্দ্ৰ মোছাহাৰী পিতাৰ নাম: অৰ্গা বসুমতাৰী ঘৰ নং : 520 গ বয়স : 58 লিঙ্গ : পুৰুষ	LQW1137877 ফটো উপলব্ধ
424 নাম : অনৰাম বসুমতাৰী পিতাৰ নাম: লাফু বসুমতাৰী ঘৰ নং : 520 গ বয়স : 57 লিঙ্গ : পুৰুষ	LQW1140405 ফটো উপলব্ধ	425 নাম : সৰস্বতী ৰাভা মোছাহাৰী স্বামীৰ নাম: মহেন্দ্ৰ মোছাহাৰী ঘৰ নং : 520 গ বয়স : 54 লিঙ্গ : মহিলা	LQW1137888 ফটো উপলব্ধ	426 নাম : দয়াৰাম ৰাশ্চিআৰী পিতাৰ নাম: লৰা ঘৰ নং : 520 ক বয়স : 54 লিঙ্গ : পুৰুষ	LQW1137811 ফটো উপলব্ধ
427 নাম : মহিমা মুছাহাৰী পিতাৰ নাম: কাৰিৰাম ঘৰ নং : 520 ক বয়স : 52 লিঙ্গ : মহিলা	LQW1137833 ফটো উপলব্ধ	428 নাম : অনিমা ৰামছিয়াৰী স্বামীৰ নাম: দয়াৰাম ৰামছিয়াৰী ঘৰ নং : 520 ক বয়স : 50 লিঙ্গ : মহিলা	LQW1137822 ফটো উপলব্ধ	429 নাম : মনেশ্বৰ বসুমতাৰী পিতাৰ নাম: খগেন বসুমতাৰী ঘৰ নং : 520 থ বয়স : 48 লিঙ্গ : পুৰুষ	LQW1137844 ফটো উপলব্ধ
430 নাম : অনামিকা বসুমতাৰী স্বামীৰ নাম: মনেশ্বৰ বসুমতাৰী ঘৰ নং : 520 থ বয়স : 48 লিঙ্গ : মহিলা	LQW1137855 ফটো উপলব্ধ	S 431 নাম : স্বৰ্ণলতা দাস স্বামীৰ নাম: শোণেন দাস ঘৰ নং : 520 থ বয়স : 42 লিঙ্গ : মহিলা	LQW1137913 ফটো উপলব্ধ	432 নাম : জয়ন্ত বসুমতাৰী পিতাৰ নাম: শ্যাম বসুমতাৰী ঘৰ নং : 520 গ বয়স : 39 লিঙ্গ : পুৰুষ	LQW1140427 ফটো উপলব্ধ
433 নাম : জিন্তু মোছাহাৰী পিতাৰ নাম: মহেন্দ্ৰ মোছাহাৰী ঘৰ নং : 520 গ বয়স : 33 লিঙ্গ : পুৰুষ	LQW1137899 ফটো উপলব্ধ	434 নাম : মিঠঞ্জয় বসুমতাৰী পিতাৰ নাম: অনৰাম বসুমতাৰী ঘৰ নং : 520 গ বয়স : 30 লিঙ্গ : পুৰুষ	LQW1978161 ফটো উপলব্ধ	# 435 নাম : আলকাচ আলী পিতাৰ নাম: চুলেমান আলী ঘৰ নং : 520 ত বয়স : 46 লিঙ্গ : পুৰুষ	LQW1137968 ফটো উপলব্ধ
436 নাম : চৈয়দ ইমৰান আলী আলী পিতাৰ নাম: চৈয়দ চুলেমান আলী আলী ঘৰ নং : 520 ত বয়স : 43 লিঙ্গ : পুৰুষ	LQW1137979 ফটো উপলব্ধ	437 নাম : দুল বেগম পিতাৰ নাম: চুলেমান ঘৰ নং : 520 ত বয়স : 40 লিঙ্গ : মহিলা	LQW1137980 ফটো উপলব্ধ	438 নাম : আচাদ আলী আলী পিতাৰ নাম: চুলেমান ঘৰ নং : 520 ত বয়স : 39 লিঙ্গ : পুৰুষ	LQW1137957 ফটো উপলব্ধ
439 নাম : মিনা বেগম পিতাৰ নাম: চুলেমান আলী ঘৰ নং : 520 ত বয়স : 37 লিঙ্গ : মহিলা	LQW1137946 ফটো উপলব্ধ	440 নাম : সোণায়না বেগম স্বামীৰ নাম: আচাদ আলী ঘৰ নং : 520 ত বয়স : 37 লিঙ্গ : মহিলা	LQW1140063 ফটো উপলব্ধ	441 নাম : ফজল আলী পিতাৰ নাম: ইউচুৰ আলী ঘৰ নং : 528 বয়স : 59 লিঙ্গ : পুৰুষ	LQW1137991 ফটো উপলব্ধ
442 নাম : চফিয়া বেগম পিতাৰ নাম: ইউচুফ আলী ঘৰ নং : 524 বয়স : 57 লিঙ্গ : মহিলা	LQW1138074 ফটো উপলব্ধ	443 নাম : মৰিয়ম বেগম স্বামীৰ নাম: ফজল ঘৰ নং : 528 বয়স : 54 লিঙ্গ : মহিলা	LQW1138007 ফটো উপলব্ধ	444 নাম : ফিৰোজ আলী পিতাৰ নাম: ফজল ঘৰ নং : 528 বয়স : 37 লিঙ্গ : পুৰুষ	LQW1138018 ফটো উপলব্ধ
445 নাম : ইক্ৰাৰ আলী পিতাৰ নাম: ফজল আলী ঘৰ নং : 528 বয়স : 32 লিঙ্গ : পুৰুষ	LQW0107466 ফটো উপলব্ধ	446 নাম : শোৰাব আলী পিতাৰ নাম: ইউচুফ আলী ঘৰ নং : 528 ক বয়স : 63 লিঙ্গ : পুৰুষ	LQW1138029 ফটো উপলব্ধ	447 নাম : বিমলা বেগম স্বামীৰ নাম: ছৰাব ঘৰ নং : 528 ক বয়স : 55 লিঙ্গ : মহিলা	LQW1138030 ফটো উপলব্ধ
448 নাম : বাচিম আলী পিতাৰ নাম: শোৰাব আলী ঘৰ নং : 528 ক বয়স : 38 লিঙ্গ : পুৰুষ	LQW1138041 ফটো উপলব্ধ	449 নাম : বেজিয়া বেগম স্বামীৰ নাম: আজিজুৰ ৰহমান ঘৰ নং : 525 বয়স : 54 লিঙ্গ : মহিলা	LQW1138052 ফটো উপলব্ধ	450 নাম : চাহিদল আলী পিতাৰ নাম: আজিজুৰ ঘৰ নং : 525 বয়স : 38 লিঙ্গ : পুৰুষ	LQW1138063 ফটো উপলব্ধ



451 নাম : ইয়াছিন আলি মাতৃৰ নাম: বেজিয়া বেগম ঘৰ নং : ৫২৫ বয়স : 36 লিঙ্গ : পুৰুষ	LQW1138085 ফটো উপলব্ধ	452 নাম : ইছলাম আলী পিতাৰ নাম: আয়াম ঘৰ নং : ৫২৬ বয়স : 63 লিঙ্গ : পুৰুষ	LQW1138096 ফটো উপলব্ধ	453 নাম : পৰিজান বিবি স্বামীৰ নাম: ইছলাম আলি ঘৰ নং : ৫২৬ বয়স : 61 লিঙ্গ : মহিলা	LQW1138109 ফটো উপলব্ধ
454 নাম : চফিৰ আলি পিতাৰ নাম: ইছলাম আলি ঘৰ নং : ৫২৬ বয়স : 41 লিঙ্গ : পুৰুষ	LQW1138121 ফটো উপলব্ধ	455 নাম : চাকিমা বেগম স্বামীৰ নাম: সফিৰ আলী ঘৰ নং : ৫২৬ বয়স : 39 লিঙ্গ : মহিলা	LQW1138132 ফটো উপলব্ধ	456 নাম : মিন্টু আলী পিতাৰ নাম: ইসলাম আলী ঘৰ নং : ৫২৬ বয়স : 38 লিঙ্গ : পুৰুষ	LQW1138143 ফটো উপলব্ধ
457 নাম : চৰিফন বেগম স্বামীৰ নাম: বুবুল আলী ঘৰ নং : ৫২৬ বয়স : 38 লিঙ্গ : মহিলা	LQW1140449 ফটো উপলব্ধ	458 নাম : মইদুল আলি পিতাৰ নাম: ইছলাম আলি ঘৰ নং : ৫২৬ বয়স : 37 লিঙ্গ : পুৰুষ	LQW1138165 ফটো উপলব্ধ	459 নাম : মিন বেগম স্বামীৰ নাম: মিন্টু আলী ঘৰ নং : ৫২৬ বয়স : 37 লিঙ্গ : মহিলা	LQW1138154 ফটো উপলব্ধ
460 নাম : বুবুল আলী পিতাৰ নাম: ইছলাম আলী ঘৰ নং : ৫২৬ বয়স : 36 লিঙ্গ : পুৰুষ	LQW1140438 ফটো উপলব্ধ	461 নাম : মতীন আলী পিতাৰ নাম: ইসলাম ঘৰ নং : ৫২৬ বয়স : 36 লিঙ্গ : পুৰুষ	LQW1138176 ফটো উপলব্ধ	462 নাম : মনিকা বিবি স্বামীৰ নাম: মইদুল আলি ঘৰ নং : ৫২৬ বয়স : 35 লিঙ্গ : মহিলা	LQW1946812 ফটো উপলব্ধ
463 নাম : আনোৱাৰা বেগম স্বামীৰ নাম: মতিন আলী ঘৰ নং : ৫২৬ বয়স : 27 লিঙ্গ : মহিলা	LQW0242412 ফটো উপলব্ধ	S 464 নাম : সাহিল আলি পিতাৰ নাম: ছফিৰ আলি ঘৰ নং : 526 বয়স : 21 লিঙ্গ : পুৰুষ	UU10124040 ফটো উপলব্ধ	465 নাম : গলবান বেগম স্বামীৰ নাম: জহুৰ ঘৰ নং : ৫২৭ বয়স : 83 লিঙ্গ : মহিলা	LQW1138187 ফটো উপলব্ধ
466 নাম : বেজিয়া বিবি স্বামীৰ নাম: আব্দুল জব্বৰ ঘৰ নং : ৫২৮ বয়স : 65 লিঙ্গ : মহিলা	LQW1138198 ফটো উপলব্ধ	467 নাম : মাচুমা আখটাৰ মাতৃৰ নাম: বেজিয়া বেগম ঘৰ নং : ৫২৮ বয়স : 36 লিঙ্গ : মহিলা	LQW1140085 ফটো উপলব্ধ	468 নাম : আতিউৰ ৰহমান মাতৃৰ নাম: বেজিয়া বেগম ঘৰ নং : ৫২৮ বয়স : 35 লিঙ্গ : পুৰুষ	LQW1140096 ফটো উপলব্ধ
469 নাম : আয়ুব আলী পিতাৰ নাম: আয়াম আলী ঘৰ নং : কলজাৰ Barama বয়স : 59 লিঙ্গ : পুৰুষ	UU10072322 ফটো উপলব্ধ	470 নাম : ফৰিদা বেগম স্বামীৰ নাম: আয়ুব আলী ঘৰ নং : ৫২৯ বয়স : 58 লিঙ্গ : মহিলা	LQW1138212 ফটো উপলব্ধ	471 নাম : আনোৱাৰা হুছেইন পিতাৰ নাম: আয়ুব আলী ঘৰ নং : ৫২৯ বয়স : 36 লিঙ্গ : পুৰুষ	LQW1140450 ফটো উপলব্ধ
472 নাম : জেবিনা ইয়াছমিন স্বামীৰ নাম: আনোৱাৰা হুছেইন ঘৰ নং : ৫২৯ বয়স : 32 লিঙ্গ : মহিলা	LQW1140461 ফটো উপলব্ধ	473 নাম : মইনুল হক পিতাৰ নাম: আয়াম ঘৰ নং : ৫৩০ বয়স : 64 লিঙ্গ : পুৰুষ	LQW1138223 ফটো উপলব্ধ	474 নাম : নুৰজাহান বেগম স্বামীৰ নাম: মইনুল ঘৰ নং : ৫৩০ বয়স : 54 লিঙ্গ : মহিলা	LQW1138234 ফটো উপলব্ধ
475 নাম : ইমামুল হক পিতাৰ নাম: মইনুল হক ঘৰ নং : ৫৩০ বয়স : 31 লিঙ্গ : পুৰুষ	LQW0108258 ফটো উপলব্ধ	476 নাম : তপন কুমাৰ ডেকা ৰাভা পিতাৰ নাম: ভূপেন ৰাভা ঘৰ নং : ৫৩৪ বয়স : 51 লিঙ্গ : পুৰুষ	LQW1138256 ফটো উপলব্ধ	477 নাম : সুজিত ৰাভা পিতাৰ নাম: নগেন ঘৰ নং : ৫৩৪ বয়স : 49 লিঙ্গ : পুৰুষ	LQW1138303 ফটো উপলব্ধ
478 নাম : হেমন্ত কুমাৰ ডেকা অন্যান্য: অঞ্জনা ডেকা ঘৰ নং : 534 বয়স : 46 লিঙ্গ : পুৰুষ	UU10079079 ফটো উপলব্ধ	479 নাম : পদমী দাস স্বামীৰ নাম: তপন ঘৰ নং : ৫৩৪ বয়স : 42 লিঙ্গ : মহিলা	LQW1138267 ফটো উপলব্ধ	#2 480 নাম : অঞ্জনা ডেকা স্বামীৰ নাম: হেমন্ত কুমাৰ ডেকা ঘৰ নং : 534 বয়স : 41 লিঙ্গ : মহিলা	UU10079202 ফটো উপলব্ধ



481 নাম : বিনা ডেকা মাতৃৰ নাম : ফুলেশ্বৰী ঘৰ নং : ৫৩৪ বয়স : 40 লিঙ্গ : মহিলা	LQW1138314 ফটো উপলব্ধ	482 নাম : বীতা ডেকা স্বামীৰ নাম : সজিত ৰাভা ঘৰ নং : ৫৩৪ বয়স : 38 লিঙ্গ : মহিলা	LQW1138289 ফটো উপলব্ধ	483 নাম : বসন্ত ডেকা মাতৃৰ নাম : ফুলেশ্বৰী ডেকা ঘৰ নং : ৫৩৪ বয়স : 36 লিঙ্গ : পুৰুষ	LQW1138290 ফটো উপলব্ধ
#2 484 নাম : নয়ন কুঃ ডেকা ৰাভা পিতাৰ নাম : তপন কুঃ ডেকা ৰাভা ঘৰ নং : 534 বয়স : 20 লিঙ্গ : পুৰুষ	UUI0031245 ফটো উপলব্ধ	485 নাম : উর্মিলা দেৱী স্বামীৰ নাম : জিতেন ঘৰ নং : ৫৫৬ বয়স : 81 লিঙ্গ : মহিলা	LQW1138358 ফটো উপলব্ধ	486 নাম : ৰবিন শৰ্মা পিতাৰ নাম : জিতেন ঘৰ নং : ৫৫৬ বয়স : 60 লিঙ্গ : পুৰুষ	LQW1138369 ফটো উপলব্ধ
487 নাম : বীনা দেৱী স্বামীৰ নাম : ৰবিন শৰ্মা ঘৰ নং : ৫৫৬ বয়স : 53 লিঙ্গ : মহিলা	LQW1138370 ফটো উপলব্ধ	S 488 নাম : হিবন্যা শৰ্মা পিতাৰ নাম : জিতেন ঘৰ নং : ৫৫৬ বয়স : 53 লিঙ্গ : পুৰুষ	LQW1138381 ফটো উপলব্ধ	489 নাম : মুনাল শৰ্মা পিতাৰ নাম : জিতেন ঘৰ নং : ৫৫৬ বয়স : 51 লিঙ্গ : পুৰুষ	LQW1138405 ফটো উপলব্ধ
S 490 নাম : মানশী শৰ্মা স্বামীৰ নাম : হিবন্যা শৰ্মা ঘৰ নং : ৫৫৬ বয়স : 45 লিঙ্গ : মহিলা	LQW1138392 ফটো উপলব্ধ	491 নাম : ৰুমী দেৱী স্বামীৰ নাম : মুনাল ঘৰ নং : ৫৫৬ বয়স : 44 লিঙ্গ : মহিলা	LQW1138416 ফটো উপলব্ধ	S 492 নাম : পূৰ্বী শৰ্মা পিতাৰ নাম : ৰবিন শৰ্মা ঘৰ নং : ৫৫৬ বয়স : 36 লিঙ্গ : মহিলা	LQW1140483 ফটো উপলব্ধ
493 নাম : হিমাক্ষী শৰ্মা পিতাৰ নাম : ৰবিন শৰ্মা ঘৰ নং : ৫৫৬ বয়স : 32 লিঙ্গ : মহিলা	LQW1140494 ফটো উপলব্ধ	494 নাম : সুস্মিতা শৰ্মা পিতাৰ নাম : মৃগাল কুমাৰ শৰ্মা ঘৰ নং : ৫৫৬ বয়স : 25 লিঙ্গ : মহিলা	LQW0499137 ফটো উপলব্ধ	495 নাম : দেৱাশীষ শৰ্মা পিতাৰ নাম : মৃগাল কুমাৰ শৰ্মা ঘৰ নং : 556 বয়স : 22 লিঙ্গ : পুৰুষ	LQW1523802 ফটো উপলব্ধ
496 নাম : পূৰ্বী পাঠক স্বামীৰ নাম : কংকন পাঠক ঘৰ নং : ৫৬১ক বয়স : 40 লিঙ্গ : মহিলা	LQW1946834 ফটো উপলব্ধ	497 নাম : কনকন পাঠক পিতাৰ নাম : হৰগোবিন্দ পাঠক ঘৰ নং : ৫৬১ক বয়স : 38 লিঙ্গ : পুৰুষ	LQW1138461 ফটো উপলব্ধ	498 নাম : বিকাশ পাঠক পিতাৰ নাম : হৰগোবিন্দ পাঠক ঘৰ নং : ৫৬১ক বয়স : 36 লিঙ্গ : পুৰুষ	LQW1138472 ফটো উপলব্ধ
499 নাম : ৰপজ্যোতি পাঠক স্বামীৰ নাম : বিকাশ পাঠক ঘৰ নং : ৫৬১ক বয়স : 35 লিঙ্গ : মহিলা	LQW1946823 ফটো উপলব্ধ	500 নাম : ৰবিনা বড়ো স্বামীৰ নাম : বাবু বড়ো ঘৰ নং : 566 বয়স : 23 লিঙ্গ : মহিলা	UUI0045336 ফটো উপলব্ধ	501 নাম : বিছামশ্ৰী বড়ো স্বামীৰ নাম : অক্ষয় ডেকা বড়ো ঘৰ নং : ৫৬৮ বয়স : 51 লিঙ্গ : মহিলা	LQW1138494 ফটো উপলব্ধ
502 নাম : পাহাৰী বড়ো পিতাৰ নাম : অক্ষয় বড়ো ঘৰ নং : 568 বয়স : 25 লিঙ্গ : মহিলা	LQW0469064 ফটো উপলব্ধ	503 নাম : চান্দিনী বৰো পিতাৰ নাম : অক্ষয় ডেকা বৰো ঘৰ নং : 568 বয়স : 20 লিঙ্গ : মহিলা	UUI0059493 ফটো উপলব্ধ	504 নাম : মেনকা দাস স্বামীৰ নাম : নাৰায়ন ঘৰ নং : ৫৭৬ বয়স : 65 লিঙ্গ : মহিলা	LQW1138518 ফটো উপলব্ধ
505 নাম : দয়াময় দাস পিতাৰ নাম : নাৰায়ন ঘৰ নং : ৫৭৬ বয়স : 48 লিঙ্গ : পুৰুষ	LQW1138529 ফটো উপলব্ধ	506 নাম : দুলমনি দাস পিতাৰ নাম : নাৰায়ন ঘৰ নং : ৫৭৬ বয়স : 42 লিঙ্গ : মহিলা	LQW1138541 ফটো উপলব্ধ	507 নাম : নিজৰা দাস পিতাৰ নাম : নাৰায়ন ঘৰ নং : ৫৭৬ বয়স : 40 লিঙ্গ : মহিলা	LQW1138552 ফটো উপলব্ধ
508 নাম : মন্টু কলিতা পিতাৰ নাম : জয় ৰাম কলিতা ঘৰ নং : ৫৮৫ বয়স : 49 লিঙ্গ : পুৰুষ	LQW1138609 ফটো উপলব্ধ	509 নাম : বৰ্ণালী কলিতা স্বামীৰ নাম : মন্টু কলিতা ঘৰ নং : ৫৮৫ বয়স : 45 লিঙ্গ : মহিলা	LQW1946845 ফটো উপলব্ধ	S 510 নাম : মঃ লালচান্দ আলী পিতাৰ নাম : আলিব ঘৰ নং : ৫৯২ বয়স : 53 লিঙ্গ : পুৰুষ	LQW1138610 ফটো উপলব্ধ



<p>S 511 LQW1138621</p> <p>নাম : পিয়াৰা বেগম স্বামীৰ নাম : লালসিন্দ ঘৰ নং : 592 বয়স : 43 লিঙ্গ : মহিলা</p> <p>ফটো উপলব্ধ</p>	<p>512 UUI0139865</p> <p>নাম : ৰিংকী বিবি মাতৃৰ নাম : লালমতী বাচফৰ ঘৰ নং : 592 বয়স : 32 লিঙ্গ : মহিলা</p> <p>ফটো উপলব্ধ</p>	<p>513 LQW2021558</p> <p>নাম : কাজল বাস্ফৰ মাতৃৰ নাম : কনকলতা বাস্ফৰ ঘৰ নং : 592 বয়স : 24 লিঙ্গ : মহিলা</p> <p>ফটো উপলব্ধ</p>
<p>S 514 LQW1138632</p> <p>নাম : গামা বাচ ফৰ পিতাৰ নাম : ভোলা ঘৰ নং : 592 বয়স : 50 লিঙ্গ : পুৰুষ</p> <p>ফটো উপলব্ধ</p>	<p>S 515 LQW1138643</p> <p>নাম : লালমতী বাচ ফৰ স্বামীৰ নাম : গামা ঘৰ নং : 592 বয়স : 47 লিঙ্গ : মহিলা</p> <p>ফটো উপলব্ধ</p>	<p>S 516 LQW1138654</p> <p>নাম : অমৰ বাচ ফৰ পিতাৰ নাম : ভোলা বাচ ফৰ ঘৰ নং : 592 বয়স : 42 লিঙ্গ : পুৰুষ</p> <p>ফটো উপলব্ধ</p>
<p>517 LQW1138687</p> <p>নাম : কনকলতা বাচ ফৰ স্বামীৰ নাম : নন্দ বাচ ফৰ ঘৰ নং : 592 বয়স : 37 লিঙ্গ : মহিলা</p> <p>ফটো উপলব্ধ</p>	<p>518 LQW1138676</p> <p>নাম : নন্দ বাচ ফৰ পিতাৰ নাম : ভোলা বাচ ফৰ ঘৰ নং : 592 বয়স : 37 লিঙ্গ : পুৰুষ</p> <p>ফটো উপলব্ধ</p>	<p>519 LQW1138701</p> <p>নাম : সোণেশ্বৰী দেৱী স্বামীৰ নাম : ৰত্নেশ্বৰ ঘৰ নং : 592 বয়স : 88 লিঙ্গ : মহিলা</p> <p>ফটো উপলব্ধ</p>
<p>520 LQW1138712</p> <p>নাম : গীতা দেৱী স্বামীৰ নাম : হৰমোহন শৰ্মা ঘৰ নং : 602 বয়স : 72 লিঙ্গ : মহিলা</p> <p>ফটো উপলব্ধ</p>	<p>521 LQW1138734</p> <p>নাম : ৰমণী শৰ্মা পিতাৰ নাম : ৰত্নেশ্বৰ শৰ্মা ঘৰ নং : 602 বয়স : 57 লিঙ্গ : পুৰুষ</p> <p>ফটো উপলব্ধ</p>	<p>522 LQW1138723</p> <p>নাম : বিৰিঞ্চী মোহন শৰ্মা পিতাৰ নাম : হৰমোহন শৰ্মা ঘৰ নং : 602 বয়স : 48 লিঙ্গ : পুৰুষ</p> <p>ফটো উপলব্ধ</p>
<p>523 LQW1138745</p> <p>নাম : মেঘালী শৰ্মা স্বামীৰ নাম : ৰমণী শৰ্মা ঘৰ নং : 602 বয়স : 44 লিঙ্গ : মহিলা</p> <p>ফটো উপলব্ধ</p>	<p>524 LQW1946856</p> <p>নাম : কিৰিটী শৰ্মা স্বামীৰ নাম : বিৰিঞ্চী মোহন শৰ্মা ঘৰ নং : 602 বয়স : 42 লিঙ্গ : মহিলা</p> <p>ফটো উপলব্ধ</p>	<p>525 LQW1140143</p> <p>নাম : ময়ৰী শৰ্মা পিতাৰ নাম : ৰমণী শৰ্মা ঘৰ নং : 602 বয়স : 30 লিঙ্গ : মহিলা</p> <p>ফটো উপলব্ধ</p>
<p>S 526 LQW1172444</p> <p>নাম : তৰণ দাস মাতৃৰ নাম : কমলি দাস ঘৰ নং : 602 বয়স : 23 লিঙ্গ : পুৰুষ</p> <p>ফটো উপলব্ধ</p>	<p>527 LQW0256891</p> <p>নাম : আকাংক্ষা শৰ্মা পিতাৰ নাম : কন্দৰ্প শৰ্মা ঘৰ নং : 602 বয়স : 27 লিঙ্গ : মহিলা</p> <p>ফটো উপলব্ধ</p>	<p>528 LQW1138756</p> <p>নাম : কন্দৰ্প শৰ্মা পিতাৰ নাম : ৰত্নেশ্বৰ দেৱ শৰ্মা ঘৰ নং : 602 বয়স : 63 লিঙ্গ : পুৰুষ</p> <p>ফটো উপলব্ধ</p>
<p>529 LQW1138767</p> <p>নাম : মিনতী শৰ্মা স্বামীৰ নাম : কন্দৰ্প ঘৰ নং : 602 বয়স : 58 লিঙ্গ : মহিলা</p> <p>ফটো উপলব্ধ</p>	<p>530 LQW1140132</p> <p>নাম : গাগী শৰ্মা পিতাৰ নাম : কন্দৰ্প শৰ্মা ঘৰ নং : 602 বয়স : 29 লিঙ্গ : মহিলা</p> <p>ফটো উপলব্ধ</p>	<p>531 LQW1138814</p> <p>নাম : ফুলেন্দ্ৰ মেধি পিতাৰ নাম : বলিৰাম মেধি ঘৰ নং : 618 বয়স : 83 লিঙ্গ : পুৰুষ</p> <p>ফটো উপলব্ধ</p>
<p>532 LQW1138825</p> <p>নাম : বাসন্তী মেধি স্বামীৰ নাম : ফুলেন্দ্ৰ মেধি ঘৰ নং : 618 বয়স : 73 লিঙ্গ : মহিলা</p> <p>ফটো উপলব্ধ</p>	<p>533 LQW1138836</p> <p>নাম : মৃদুল মেধি পিতাৰ নাম : ফুলেন্দ্ৰ ঘৰ নং : 618 বয়স : 47 লিঙ্গ : পুৰুষ</p> <p>ফটো উপলব্ধ</p>	<p>534 LQW1138847</p> <p>নাম : অম্বিকা দেৱী মেধি স্বামীৰ নাম : মৃদুল মেধি ঘৰ নং : 618 বয়স : 44 লিঙ্গ : মহিলা</p> <p>ফটো উপলব্ধ</p>
<p>535 LQW1138858</p> <p>নাম : অজয় মেধি পিতাৰ নাম : ফুলেন্দ্ৰ ঘৰ নং : 618 বয়স : 43 লিঙ্গ : পুৰুষ</p> <p>ফটো উপলব্ধ</p>	<p>536 LQW1140507</p> <p>নাম : নমিতা দাস মেধি স্বামীৰ নাম : অজয় মেধি ঘৰ নং : 618 বয়স : 39 লিঙ্গ : মহিলা</p> <p>ফটো উপলব্ধ</p>	<p>537 LQW1138869</p> <p>নাম : ফুলেশ্বৰী ব্ৰহ্ম স্বামীৰ নাম : জয়মল ঘৰ নং : 618 বয়স : 68 লিঙ্গ : মহিলা</p> <p>ফটো উপলব্ধ</p>
<p>538 LQW1138881</p> <p>নাম : নগেন বড়ো পিতাৰ নাম : চন্দ্ৰ ঘৰ নং : 618 বয়স : 53 লিঙ্গ : পুৰুষ</p> <p>ফটো উপলব্ধ</p>	<p>539 UUI0153387</p> <p>নাম : ৰিতা স্বৰ্গীয়াৰী মাতৃৰ নাম : ফুলেশ্বৰী ব্ৰহ্ম ঘৰ নং : 619 বয়স : 46 লিঙ্গ : মহিলা</p> <p>ফটো উপলব্ধ</p>	<p>540 LQW1138870</p> <p>নাম : বিজু ৰনী স্বৰ্গীয়াৰী স্বামীৰ নাম : নগেন ঘৰ নং : 618 বয়স : 44 লিঙ্গ : মহিলা</p> <p>ফটো উপলব্ধ</p>



541 নাম : মন্যয় বড়ো পিতাৰ নাম: নৰ্গেন বড়ো ঘৰ নং : 619 বয়স : 22 লিঙ্গ : পুৰুষ	LQW2006443 ফটো উপলব্ধ	542 নাম : দিপাঞ্জলী বড়ো পিতাৰ নাম: নৰ্গেন বড়ো ঘৰ নং : 619 বয়স : 19 লিঙ্গ : মহিলা	UUI0144436 ফটো উপলব্ধ	S 543 নাম : বিনয় তালুকদাৰ স্বামীৰ নাম: কালিচৰন তালুকদাৰ ঘৰ নং : 626 বয়স : 76 লিঙ্গ : মহিলা	LQW1138938 ফটো উপলব্ধ
544 নাম : ৰবীন্দ্র নাথ স্বৰ্গীয়াৰী পিতাৰ নাম: ৰতিকান্ত ঘৰ নং : 620 বয়স : 75 লিঙ্গ : পুৰুষ	LQW1138927 ফটো উপলব্ধ	545 নাম : শুকেশ্বৰ বড়ো অন্যান্য: ইন্দিৰা বড়ো ঘৰ নং : 620 বয়স : 68 লিঙ্গ : পুৰুষ	UUI0083303 ফটো উপলব্ধ	546 নাম : বলেন বড়ো পিতাৰ নাম: খৰ্গেন বড়ো ঘৰ নং : 620 বয়স : 57 লিঙ্গ : পুৰুষ	LQW1947019 ফটো উপলব্ধ
547 নাম : ইন্দিৰা বড়ো স্বামীৰ নাম: শুকেশ্বৰ বড়ো ঘৰ নং : 620 বয়স : 56 লিঙ্গ : মহিলা	UUI0083394 ফটো উপলব্ধ	548 নাম : লক্ষী বড়ো স্বামীৰ নাম: বলেন বড়ো ঘৰ নং : 620 বয়স : 52 লিঙ্গ : মহিলা	LQW1947020 ফটো উপলব্ধ	549 নাম : ঝাৰ্ণা স্বৰ্গীয়াৰী স্বামীৰ নাম: পাৰ্থপ্ৰতীম ডেকা ঘৰ নং : 620 বয়স : 48 লিঙ্গ : মহিলা	LQW1138949 ফটো উপলব্ধ
550 নাম : লিলি স্বৰ্গীয়াৰী পিতাৰ নাম: ৰবীন্দ্র নাথ স্বৰ্গীয়াৰী ঘৰ নং : 620 বয়স : 47 লিঙ্গ : মহিলা	LQW1138950 ফটো উপলব্ধ	551 নাম : ৰুণ স্বৰ্গীয়াৰী পিতাৰ নাম: ৰবীন্দ্র নাথ স্বৰ্গীয়াৰী ঘৰ নং : 620 বয়স : 46 লিঙ্গ : মহিলা	LQW1138961 ফটো উপলব্ধ	552 নাম : বিজয় বড়ো পিতাৰ নাম: নৰ্গেন বড়ো ঘৰ নং : 620 বয়স : 44 লিঙ্গ : পুৰুষ	CFM1650517 ফটো উপলব্ধ
553 নাম : দিপেন নাৰ্জাৰী পিতাৰ নাম: মেবা ৰাম নাৰ্জাৰী ঘৰ নং : 620 বয়স : 44 লিঙ্গ : পুৰুষ	UUI0116293 ফটো উপলব্ধ	554 নাম : কমলি বহুমতাৰী স্বামীৰ নাম: পৰমেশ্বৰ বহুমতাৰী ঘৰ নং : 620 বয়স : 39 লিঙ্গ : মহিলা	LQW0135814 ফটো উপলব্ধ	555 নাম : সঞ্জয় স্বৰ্গীয়াৰী পিতাৰ নাম: গজেন স্বৰ্গীয়াৰী ঘৰ নং : 620 বয়স : 39 লিঙ্গ : পুৰুষ	UUI0080465 ফটো উপলব্ধ
556 নাম : মানস প্ৰতিম বৰো পিতাৰ নাম: শুকেশ্বৰ বড়ো ঘৰ নং : 620 বয়স : 35 লিঙ্গ : পুৰুষ	UUI0089094 ফটো উপলব্ধ	557 নাম : মিন নাৰ্জাৰী স্বামীৰ নাম: দিপেন নাৰ্জাৰী ঘৰ নং : 620 বয়স : 34 লিঙ্গ : মহিলা	UUI0116335 ফটো উপলব্ধ	558 নাম : সন্মাস্ট দাস্‌মাৰী স্বামীৰ নাম: থমাস ৰাস্‌চিআৰী ঘৰ নং : 620 বয়স : 33 লিঙ্গ : মহিলা	LQW1153626 ফটো উপলব্ধ
559 নাম : ফৌসাবশ্ৰী ব্ৰহ্ম স্বামীৰ নাম: ৰাহুল ব্ৰহ্ম ঘৰ নং : 620 বয়স : 33 লিঙ্গ : মহিলা	LQW2020006 ফটো উপলব্ধ	560 নাম : শিখামনি গয়াৰী পিতাৰ নাম: ফুলেন্দ্ৰ নাথ ঘৰ নং : 620 বয়স : 33 লিঙ্গ : মহিলা	LQW1138972 ফটো উপলব্ধ	561 নাম : বিক্ৰম স্বৰ্গীয়াৰী পিতাৰ নাম: বিৰেন্দ্ৰ নাথ স্বৰ্গীয়াৰী ঘৰ নং : 620 বয়স : 32 লিঙ্গ : পুৰুষ	LQW0225102 ফটো উপলব্ধ
S 562 নাম : ৰাজু দাস মাতৃৰ নাম: কমলি দাস ঘৰ নং : 620 বয়স : 32 লিঙ্গ : পুৰুষ	LQW1172246 ফটো উপলব্ধ	563 নাম : ৰশ্মি ৰীচা স্বৰ্গীয়াৰী স্বামীৰ নাম: সঞ্জয় স্বৰ্গীয়াৰী ঘৰ নং : 620 বয়স : 32 লিঙ্গ : মহিলা	UUI0080101 ফটো উপলব্ধ	564 নাম : মৃদল বড়ো পিতাৰ নাম: অমৰ বড়ো ঘৰ নং : 620 বয়স : 31 লিঙ্গ : পুৰুষ	LQW0118737 ফটো উপলব্ধ
565 নাম : খনিতা মৌহিলাৰী পিতাৰ নাম: চাৰিন মৌহিলাৰী ঘৰ নং : 620 বয়স : 28 লিঙ্গ : মহিলা	LQW0451765 ফটো উপলব্ধ	566 নাম : কৰণ বড়ো পিতাৰ নাম: বলেন বড়ো ঘৰ নং : 620 বয়স : 28 লিঙ্গ : পুৰুষ	LQW0479022 ফটো উপলব্ধ	567 নাম : নন্দীতা বসুমতাৰী পিতাৰ নাম: নৰ্বেণ বসুমতাৰী ঘৰ নং : 620 বয়স : 28 লিঙ্গ : মহিলা	LQW111806 ফটো উপলব্ধ
568 নাম : কৃষ্ণ কান্ত বড়ো পিতাৰ নাম: শুকেশ্বৰ বড়ো ঘৰ নং : 620 বয়স : 28 লিঙ্গ : পুৰুষ	UUI0086470 ফটো উপলব্ধ	569 নাম : তুলিকা স্বৰ্গীয়াৰী পিতাৰ নাম: বিৰেন্দ্ৰ নাথ স্বৰ্গীয়াৰী ঘৰ নং : 620 বয়স : 27 লিঙ্গ : মহিলা	LQW0224154 ফটো উপলব্ধ	570 নাম : মাইনাৰ্জু জুলি বসুমতাৰী পিতাৰ নাম: জিতেন্দ্ৰ বসুমতাৰী ঘৰ নং : 620 বয়স : 27 লিঙ্গ : মহিলা	LQW0377986 ফটো উপলব্ধ



571 নাম : ৰেখাবানী বড়ো পিতাৰ নাম: ফুলেন্দ্ৰ নাথ বড়ো ঘৰ নং : ৬২০চ বয়স : 27 লিঙ্গ : মহিলা	LQW0224832 ফটো উপলব্ধ	572 নাম : অনিতা বসুমতাৰী পিতাৰ নাম: নৰেন বসুমতাৰী ঘৰ নং : ৬২০ বয়স : 25 লিঙ্গ : মহিলা	LQW0262212 ফটো উপলব্ধ	573 নাম : রিজিতা মোহিলাৰী পিতাৰ নাম: চাৰ্বিন মোহিলাৰী ঘৰ নং : 620 বয়স : 25 লিঙ্গ : মহিলা	LQW0469437 ফটো উপলব্ধ
574 নাম : তৰন দাস পিতাৰ নাম: সশ্বৰ দাস ঘৰ নং : 620 বয়স : 22 লিঙ্গ : পুৰুষ	UUI0039297 ফটো উপলব্ধ	575 নাম : চিৰাজ বসুমতাৰী মাতৃৰ নাম: নিৰমায়া বসুমতাৰী ঘৰ নং : 620 বয়স : 21 লিঙ্গ : পুৰুষ	LQW2012607 ফটো উপলব্ধ	576 নাম : তপন বড়ো পিতাৰ নাম: বিজয় বড়ো ঘৰ নং : 620 বয়স : 20 লিঙ্গ : পুৰুষ	UUI0099697 ফটো উপলব্ধ
577 নাম : জেচমিন বড়ো পিতাৰ নাম: বলেন বড়ো ঘৰ নং : 620 বয়স : 19 লিঙ্গ : মহিলা	UUI0144527 ফটো উপলব্ধ	578 নাম : বৰ্ণালী বড়ো পিতাৰ নাম: ফুলেন্দ্ৰ নাথ বড়ো ঘৰ নং : 620চ বয়স : 22 লিঙ্গ : মহিলা	LQW1483932 ফটো উপলব্ধ	579 নাম : ৰেখা দৈমাৰী স্বামীৰ নাম: ধৰনী ধৰ দৈমাৰী ঘৰ নং : ৬২০ ছ বয়স : 39 লিঙ্গ : মহিলা	LQW0274852 ফটো উপলব্ধ
580 নাম : কৌশিক দৈমাৰী পিতাৰ নাম: ধৰনী দৈমাৰী ঘৰ নং : ৬২০ ছ বয়স : 26 লিঙ্গ : পুৰুষ	LQW0350504 ফটো উপলব্ধ	581 নাম : সঞ্জিতা দাস পিতাৰ নাম: সশ্বৰ দাস ঘৰ নং : 620 জ বয়স : 27 লিঙ্গ : মহিলা	LQW1121607 ফটো উপলব্ধ	S 582 নাম : চউকী বড়ো স্বামীৰ নাম: এপেম বড়ো ঘৰ নং : 620(খ) বয়স : 66 লিঙ্গ : মহিলা	LQW1153261 ফটো উপলব্ধ
583 নাম : ৰমেশ বড়ো পিতাৰ নাম: খেলাৰাম বড়ো ঘৰ নং : ৬২০ঘ বয়স : 74 লিঙ্গ : পুৰুষ	LQW1947008 ফটো উপলব্ধ	584 নাম : ভূধৰ ব্ৰহ্ম পিতাৰ নাম: সম্ভাৰু ব্ৰহ্ম ঘৰ নং : ৬২০ঘ বয়স : 69 লিঙ্গ : পুৰুষ	LQW1139077 ফটো উপলব্ধ	S 585 নাম : মঙ্গল বড়ো পিতাৰ নাম: গোপাল বড়ো ঘৰ নং : ৬২০খ বয়স : 63 লিঙ্গ : মহিলা	LQW1946867 ফটো উপলব্ধ
586 নাম : কমল বড়ো পিতাৰ নাম: গোলক ঘৰ নং : ৬২০ক বয়স : 61 লিঙ্গ : পুৰুষ	LQW1138983 ফটো উপলব্ধ	587 নাম : শান্তীবানী বসুমতাৰী স্বামীৰ নাম: উপেন্দ্ৰ শঙ্কৰ ঘৰ নং : ৬২০ঙ বয়স : 60 লিঙ্গ : মহিলা	LQW1139102 ফটো উপলব্ধ	S 588 নাম : জীতেন ৰামছিয়াৰী পিতাৰ নাম: আমিন ঘৰ নং : ৬২০খ বয়স : 59 লিঙ্গ : পুৰুষ	LQW1139011 ফটো উপলব্ধ
589 নাম : ছবিন বড়ো পিতাৰ নাম: সোনেশ্বৰ ঘৰ নং : ৬২০খ বয়স : 59 লিঙ্গ : পুৰুষ	LQW1139033 ফটো উপলব্ধ	590 নাম : ফুলেন্দ্ৰ নাথ বড়ো পিতাৰ নাম: কমলাকান্ত বড়ো ঘৰ নং : ৬২০চ বয়স : 58 লিঙ্গ : পুৰুষ	LQW1139146 ফটো উপলব্ধ	591 নাম : ধৰণি ধৰ দৈমাৰী পিতাৰ নাম: কালিৰাম ঘৰ নং : ৬২০ছ বয়স : 58 লিঙ্গ : পুৰুষ	LQW1139168 ফটো উপলব্ধ
592 নাম : ৰীতা বসুমতাৰী স্বামীৰ নাম: ভূধৰ ব্ৰহ্ম ঘৰ নং : ৬২০ঘ বয়স : 57 লিঙ্গ : মহিলা	LQW1139088 ফটো উপলব্ধ	593 নাম : দ্ৰোপদী সগীয়াৰী স্বামীৰ নাম: কমল বড়ো ঘৰ নং : ৬২০ক বয়স : 56 লিঙ্গ : মহিলা	LQW1138994 ফটো উপলব্ধ	594 নাম : জয়ন্তী গয়াৰী স্বামীৰ নাম: ফুলেন্দ্ৰ নাথ ঘৰ নং : ৬২০গ বয়স : 54 লিঙ্গ : মহিলা	LQW1139066 ফটো উপলব্ধ
595 নাম : অমৰ চন্দ্ৰ বড়ো পিতাৰ নাম: লক্ষীকান্ত বড়ো ঘৰ নং : ৬২০চ বয়স : 54 লিঙ্গ : পুৰুষ	LQW1946981 ফটো উপলব্ধ	596 নাম : নৰেন বসুমতাৰী পিতাৰ নাম: কান্দিৰা ঘৰ নং : ৬২০জ বয়স : 53 লিঙ্গ : পুৰুষ	LQW1139179 ফটো উপলব্ধ	597 নাম : চনেশ্বৰী বড়ো স্বামীৰ নাম: লোহিত চন্দ্ৰ বড়ো ঘৰ নং : ৬২০চ বয়স : 53 লিঙ্গ : মহিলা	LQW1946958 ফটো উপলব্ধ
S 598 নাম : কমলী দাস স্বামীৰ নাম: ইশ্বৰ দাস ঘৰ নং : ৬২০জ বয়স : 52 লিঙ্গ : মহিলা	LQW1946798 ফটো উপলব্ধ	599 নাম : ইন্দিৰা গয়াৰী স্বামীৰ নাম: ছবিন ঘৰ নং : ৬২০খ বয়স : 51 লিঙ্গ : মহিলা	LQW1139044 ফটো উপলব্ধ	600 নাম : ডালিমী বসুমতাৰী স্বামীৰ নাম: নৰেন ঘৰ নং : ৬২০জ বয়স : 50 লিঙ্গ : মহিলা	LQW1139180 ফটো উপলব্ধ



601 নাম : দয়ালী বড়ো স্বামীৰ নাম : অমৰ চন্দ্ৰ বড়ো ঘৰ নং : ৬২০৮ বয়স : 49 লিঙ্গ : মহিলা	LQW1946992 ফটো উপলব্ধ	602 নাম : মঞ্জু বড়ো স্বামীৰ নাম : ফুলেন্দ্ৰ ঘৰ নং : ৬২০৮ বয়স : 49 লিঙ্গ : মহিলা	LQW1139157 ফটো উপলব্ধ	603 নাম : দেবানন বড়ো পিতাৰ নাম : ৰমেশ বড়ো ঘৰ নং : ৬২০ঘ বয়স : 48 লিঙ্গ : পুৰুষ	LQW1946765 ফটো উপলব্ধ
604 নাম : নিৰমায়া বসুমতাৰী স্বামীৰ নাম : জিতেন্দ্ৰ বসুমতাৰী ঘৰ নং : ৬২০খ বয়স : 44 লিঙ্গ : মহিলা	LQW1946903 ফটো উপলব্ধ	605 নাম : ৰেন স্বৰ্গীয়াৰী স্বামীৰ নাম : বিজয় স্বৰ্গীয়াৰী ঘৰ নং : ৬২০খ বয়স : 42 লিঙ্গ : মহিলা	LQW1946878 ফটো উপলব্ধ	606 নাম : জ্যোতিশঙ্কৰ কছাৰী পিতাৰ নাম : উপেন্দ্ৰ শঙ্কৰ ঘৰ নং : ৬২০ঙ বয়স : 38 লিঙ্গ : পুৰুষ	LQW1139113 ফটো উপলব্ধ
607 নাম : মঞ্জু কছাৰী স্বামীৰ নাম : জ্যোতিশঙ্কৰ ঘৰ নং : ৬২০ঙ বয়স : 37 লিঙ্গ : মহিলা	LQW1139124 ফটো উপলব্ধ	608 নাম : দিপঙ্কৰ কছাৰী পিতাৰ নাম : উপেন্দ্ৰ শংকৰ কছাৰী ঘৰ নং : ৬২০ঙ বয়স : 35 লিঙ্গ : পুৰুষ	LQW1139135 ফটো উপলব্ধ	609 নাম : ৰাভুল ব্ৰহ্ম পিতাৰ নাম : ভূধৰ ব্ৰহ্ম ঘৰ নং : ৬২০ঘ বয়স : 35 লিঙ্গ : পুৰুষ	LQW1140530 ফটো উপলব্ধ
610 নাম : নবনিতা বড়ো পিতাৰ নাম : লোহিত চন্দ্ৰ বড়ো ঘৰ নং : ৬২০৮ বয়স : 34 লিঙ্গ : মহিলা	LQW1946969 ফটো উপলব্ধ	611 নাম : দেবব্ৰত ব্ৰহ্ম পিতাৰ নাম : ভূধৰ ব্ৰহ্ম ঘৰ নং : ৬২০ঘ বয়স : 34 লিঙ্গ : পুৰুষ	LQW1140552 ফটো উপলব্ধ	612 নাম : ভাবিতা ৰামচিয়াৰী পিতাৰ নাম : জিতেন ৰামচিয়াৰী ঘৰ নং : ৬২০খ বয়স : 33 লিঙ্গ : মহিলা	LQW1140529 ফটো উপলব্ধ
613 নাম : প্ৰসেনজিৎ বড়ো পিতাৰ নাম : কমল বড়ো ঘৰ নং : ৬২০ক বয়স : 32 লিঙ্গ : পুৰুষ	LQW1139000 ফটো উপলব্ধ	614 নাম : কুলদীপ ব্ৰহ্ম পিতাৰ নাম : ভূধৰ ব্ৰহ্ম ঘৰ নং : ৬২০ঘ বয়স : 32 লিঙ্গ : পুৰুষ	LQW1140541 ফটো উপলব্ধ	615 নাম : ৰঞ্জন বসুমতাৰী পিতাৰ নাম : কৰ্মিল কুমাৰ বড়ো ঘৰ নং : ৬২০ক বয়স : 31 লিঙ্গ : পুৰুষ	LQW1946889 ফটো উপলব্ধ
616 নাম : টমাচ ৰামচিয়াৰী পিতাৰ নাম : জিতেন ৰামচিয়াৰী ঘৰ নং : ৬২০খ বয়স : 30 লিঙ্গ : পুৰুষ	LQW1140518 ফটো উপলব্ধ	617 নাম : কণিকা বড়ো পিতাৰ নাম : ৰমেশ বড়ো ঘৰ নং : ৬২০ঘ বয়স : 30 লিঙ্গ : মহিলা	LQW1946776 ফটো উপলব্ধ	618 নাম : ধ্ৰুবজ্যোতি বড়ো পিতাৰ নাম : লোহিত চন্দ্ৰ বড়ো ঘৰ নং : ৬২০৮ বয়স : 30 লিঙ্গ : পুৰুষ	LQW1946970 ফটো উপলব্ধ
S 619 নাম : নৱজ্যোতি মজুমদাৰ পিতাৰ নাম : নগেন মজুমদাৰ ঘৰ নং : ৬২৬ক বয়স : 31 লিঙ্গ : পুৰুষ	LQW0118935 ফটো উপলব্ধ	S 620 নাম : কিশোৰ মজুমদাৰ পিতাৰ নাম : নগেন মজুমদাৰ ঘৰ নং : ৬২৬ক বয়স : 30 লিঙ্গ : পুৰুষ	LQW0118968 ফটো উপলব্ধ	621 নাম : জিন্টমনি ব্ৰহ্ম পিতাৰ নাম : খগেন্দ্ৰ ব্ৰহ্ম ঘৰ নং : ৬২৬ বয়স : 24 লিঙ্গ : পুৰুষ	LQW0499558 ফটো উপলব্ধ
S 622 নাম : নগেন মজুমদাৰ পিতাৰ নাম : ভাৰত ঘৰ নং : ৬২৬ক বয়স : 65 লিঙ্গ : পুৰুষ	LQW1139204 ফটো উপলব্ধ	S 623 নাম : তৰ মজুমদাৰ স্বামীৰ নাম : নগেন মজুমদাৰ ঘৰ নং : ৬২৬ক বয়স : 53 লিঙ্গ : মহিলা	LQW1139215 ফটো উপলব্ধ	624 নাম : মিন্টুবাৰ্নী ৰক্ষিত স্বামীৰ নাম : বিজয় ঘৰ নং : ৬২৮ বয়স : 68 লিঙ্গ : মহিলা	LQW1139259 ফটো উপলব্ধ
625 নাম : বীনা ৰক্ষিত স্বামীৰ নাম : সঞ্জয় ঘৰ নং : ৬২৮ বয়স : 58 লিঙ্গ : মহিলা	LQW1139282 ফটো উপলব্ধ	626 নাম : বিকাশ ৰক্ষিত পিতাৰ নাম : বিজয় ঘৰ নং : ৬২৮ বয়স : 46 লিঙ্গ : পুৰুষ	LQW1139260 ফটো উপলব্ধ	627 নাম : আশীষ ৰক্ষিত পিতাৰ নাম : সঞ্জয় ৰক্ষিত ঘৰ নং : ৬২৮ বয়স : 44 লিঙ্গ : পুৰুষ	LQW1139293 ফটো উপলব্ধ
628 নাম : ৰাতুল ৰক্ষিত পিতাৰ নাম : সঞ্জয় ৰক্ষিত ঘৰ নং : ৬২৮ বয়স : 42 লিঙ্গ : পুৰুষ	LQW0224584 ফটো উপলব্ধ	S 629 নাম : নিমিতা ৰক্ষিত পিতাৰ নাম : বিজয় ঘৰ নং : ৬২৮ বয়স : 41 লিঙ্গ : মহিলা	LQW1139271 ফটো উপলব্ধ	630 নাম : পূৰ্বী ৰক্ষিত স্বামীৰ নাম : বিকাশ ঘৰ নং : ৬২৮ বয়স : 39 লিঙ্গ : মহিলা	LQW1139306 ফটো উপলব্ধ



631 নাম : জিন বক্ষিত স্বামীৰ নাম : বাতুল বক্ষিত ঘৰ নং : ৬২৮ বয়স : 39 লিঙ্গ : মহিলা	LQW0242453 ফটো উপলব্ধ	632 নাম : শ্বপনা দাশ বক্ষিত স্বামীৰ নাম : আশীষ বক্ষিত ঘৰ নং : ৬২৮ বয়স : 36 লিঙ্গ : মহিলা	LQW0396911 ফটো উপলব্ধ	633 নাম : বিকি বক্ষিত পিতাৰ নাম : বিকাশ বক্ষিত ঘৰ নং : ৬২৮ বয়স : 29 লিঙ্গ : পুৰুষ	LQW0119099 ফটো উপলব্ধ
634 নাম : নিৰ্মালী বক্ষিত স্বামীৰ নাম : অজয় ঘৰ নং : ৬২৯ বয়স : 70 লিঙ্গ : মহিলা	LQW1139328 ফটো উপলব্ধ	635 নাম : বঞ্জু কুমাৰ বক্ষিত পিতাৰ নাম : অজয় ঘৰ নং : ৬২৯ বয়স : 54 লিঙ্গ : পুৰুষ	LQW1139339 ফটো উপলব্ধ	636 নাম : অসীমকুমাৰ বক্ষিত পিতাৰ নাম : অজয়কুমাৰ বক্ষিত ঘৰ নং : ৬২৯ বয়স : 50 লিঙ্গ : পুৰুষ	LQW1139351 ফটো উপলব্ধ
637 নাম : সোনেশ্বৰী ৰাভা বক্ষিত স্বামীৰ নাম : অশিম কুমাৰ বক্ষিত ঘৰ নং : ৬২৯ বয়স : 47 লিঙ্গ : মহিলা	LQW1139362 ফটো উপলব্ধ	638 নাম : পিন্টু কুমাৰ বক্ষিত পিতাৰ নাম : অজয় ঘৰ নং : ৬২৯ বয়স : 46 লিঙ্গ : পুৰুষ	LQW1139373 ফটো উপলব্ধ	639 নাম : নিতু ৰামচিয়াৰী পিতাৰ নাম : তৰুন ৰামচিয়াৰী ঘৰ নং : 29 বয়স : 44 লিঙ্গ : পুৰুষ	UUI0133751 ফটো উপলব্ধ
640 নাম : হীৰামনী বক্ষিত স্বামীৰ নাম : বঞ্জু বক্ষিত ঘৰ নং : ৬২৯ বয়স : 41 লিঙ্গ : মহিলা	LQW1139340 ফটো উপলব্ধ	641 নাম : ভূপালী দাস বক্ষিত স্বামীৰ নাম : পিন্টু কুমাৰ বক্ষিত ঘৰ নং : 629 বয়স : 39 লিঙ্গ : মহিলা	UUI0147330 ফটো উপলব্ধ	642 নাম : গুঞ্জন বক্ষিত পিতাৰ নাম : অসীম কুমাৰ বক্ষিত ঘৰ নং : ৬২৯ বয়স : 28 লিঙ্গ : পুৰুষ	LQW0119156 ফটো উপলব্ধ
643 নাম : পৰ্নিমা বড়ো স্বামীৰ নাম : গৌতম কছাৰী ঘৰ নং : ৬২৯ক বয়স : 39 লিঙ্গ : মহিলা	LQW0225144 ফটো উপলব্ধ	644 নাম : যোগেন চৌধুৰী পিতাৰ নাম : লক্ষেশ্বৰ ঘৰ নং : ৬২৯ক বয়স : 80 লিঙ্গ : পুৰুষ	LQW1139384 ফটো উপলব্ধ	645 নাম : জ্যোতি ডেকা চৌধুৰী স্বামীৰ নাম : যোগেন চৌধুৰী ঘৰ নং : ৬২৯ক বয়স : 75 লিঙ্গ : মহিলা	LQW1139395 ফটো উপলব্ধ
646 নাম : নমিতা কছাৰী পিতাৰ নাম : যোগেন চৌধুৰী ঘৰ নং : ৬২৯ক বয়স : 37 লিঙ্গ : মহিলা	LQW1139419 ফটো উপলব্ধ	647 নাম : সৰেন্দ্ৰ ৰাজবংশী পিতাৰ নাম : কান্তৰাম ঘৰ নং : ৬৩১ বয়স : 60 লিঙ্গ : পুৰুষ	LQW1139453 ফটো উপলব্ধ	648 নাম : সৰলা ৰাজবংশী স্বামীৰ নাম : সৰেন্দ্ৰ ঘৰ নং : ৬৩১ বয়স : 56 লিঙ্গ : মহিলা	LQW1139464 ফটো উপলব্ধ
649 নাম : ৰীতা তালুকদাৰ ব্ৰহ্ম স্বামীৰ নাম : খগেন্দ্ৰ ব্ৰহ্ম ঘৰ নং : ৬৩৬ক বয়স : 49 লিঙ্গ : মহিলা	LQW1139500 ফটো উপলব্ধ	650 নাম : তৈয়াবৰ ৰহমান পিতাৰ নাম : মজিবুৰ ঘৰ নং : ৬৩৭ক বয়স : 53 লিঙ্গ : পুৰুষ	LQW1139511 ফটো উপলব্ধ	S 651 নাম : কান্তেশ্বৰ তালুকদাৰ পিতাৰ নাম : ধৰনা ঘৰ নং : ৬৩৯ বয়স : 70 লিঙ্গ : পুৰুষ	LQW1139555 ফটো উপলব্ধ
S 652 নাম : বাকেশ তালুকদাৰ পিতাৰ নাম : কান্তেশ্বৰ তালুকদাৰ ঘৰ নং : ৬৩৯ বয়স : 88 লিঙ্গ : পুৰুষ	LQW1139577 ফটো উপলব্ধ	S 653 নাম : শ্ৰীমতি বৰ্মন স্বামীৰ নাম : দীপক শৰ্মা ঘৰ নং : ৬৪২ বয়স : 69 লিঙ্গ : মহিলা	LQW1139613 ফটো উপলব্ধ	S 654 নাম : দিপিকা বৰ্মন পিতাৰ নাম : মানিক ঘৰ নং : ৬৪২ বয়স : 43 লিঙ্গ : মহিলা	LQW1139635 ফটো উপলব্ধ
655 নাম : শিখা বৰ্মন পিতাৰ নাম : বৰদা বৰ্মন ঘৰ নং : ৬৪২ বয়স : 34 লিঙ্গ : মহিলা	LQW0224964 ফটো উপলব্ধ	S 656 নাম : মুকেশ বাচ্ফৰ পিতাৰ নাম : উমেশ ঘৰ নং : ৬৪৫ বয়স : 41 লিঙ্গ : পুৰুষ	LQW1139668 ফটো উপলব্ধ	657 নাম : উমা বাচ্ফৰ পিতাৰ নাম : অযোধ্যা ঘৰ নং : ৬৪৬ বয়স : 43 লিঙ্গ : মহিলা	LQW1139704 ফটো উপলব্ধ
658 নাম : বাবল বাসফৰ পিতাৰ নাম : অযোধ্যা ঘৰ নং : ৬৪৬ বয়স : 40 লিঙ্গ : পুৰুষ	LQW1139715 ফটো উপলব্ধ	659 নাম : সৱশ বাসফোৰ পিতাৰ নাম : বিজয় বাসফোৰ ঘৰ নং : ৬৪৬ বয়স : 32 লিঙ্গ : পুৰুষ	LQW0237891 ফটো উপলব্ধ	660 নাম : ৰবি বাচ্ফৰ পিতাৰ নাম : দীপক বাচ্ফৰ ঘৰ নং : ৬৪৬ বয়স : 30 লিঙ্গ : পুৰুষ	LQW0237974 ফটো উপলব্ধ



661 নাম : বুপা বাছফৰ পিতাৰ নাম: অযোধ্যা বাছফৰ ঘৰ নং : ৬৪৬ বয়স : 29 লিঙ্গ : মহিলা	LQW0237941 ফটো উপলব্ধ	662 নাম : বাধা বাছফৰ পিতাৰ নাম: ৰাজকাপুৰ বাছফৰ ঘৰ নং : ৬৪৬ বয়স : 27 লিঙ্গ : মহিলা	LQW0237982 ফটো উপলব্ধ	663 নাম : মিনতী স্বৰ্গীয়াৰী স্বামীৰ নাম: চান্দা স্বৰ্গীয়াৰী ঘৰ নং : ৬৪৭ বয়স : 58 লিঙ্গ : মহিলা	LQW1139748 ফটো উপলব্ধ
664 নাম : চিত্ৰলেখা ডেকা পিতাৰ নাম: হৰধৰ ঘৰ নং : ৬৪৭ বয়স : 50 লিঙ্গ : মহিলা	LQW1139726 ফটো উপলব্ধ	665 নাম : গনেশ বসুমতাৰী পিতাৰ নাম: খগেন ঘৰ নং : ৬৪৭ বয়স : 50 লিঙ্গ : পুৰুষ	LQW1139737 ফটো উপলব্ধ	666 নাম : ডলী বসুমতাৰী স্বামীৰ নাম: কৌশিক নয়ন স্বৰ্গীয়াৰী ঘৰ নং : 647 বয়স : 41 লিঙ্গ : মহিলা	LQW1995588 ফটো উপলব্ধ
667 নাম : কৌশিক নয়ন স্বৰ্গীয়াৰী পিতাৰ নাম: ডিম্বেশ্বৰ স্বৰ্গীয়াৰী ঘৰ নং : 647 বয়স : 38 লিঙ্গ : পুৰুষ	LQW1139759 ফটো উপলব্ধ	668 নাম : দেৰহাছাৰ স্বৰ্গীয়াৰী পিতাৰ নাম: চান্দা ৰাম স্বৰ্গীয়াৰী ঘৰ নং : ৬৪৭ বয়স : 30 লিঙ্গ : পুৰুষ	LQW1140563 ফটো উপলব্ধ	669 নাম : বিনীত বড়ো পিতাৰ নাম: নবীন চন্দ্ৰ বড়ো ঘৰ নং : 647 বয়স : 19 লিঙ্গ : পুৰুষ	UUI0129098 ফটো উপলব্ধ
670 নাম : চইক্লি বড়ো স্বামীৰ নাম: মাণ্ডৰ বড়ো ঘৰ নং : ৬৪৭খ বয়স : 72 লিঙ্গ : মহিলা	LQW1946936 ফটো উপলব্ধ	671 নাম : চান্দা ৰাম স্বৰ্গীয়াৰী পিতাৰ নাম: কান্দা ঘৰ নং : ৬৪৭খ বয়স : 67 লিঙ্গ : পুৰুষ	LQW1139782 ফটো উপলব্ধ	672 নাম : নবীন চন্দ্ৰ বড়ো পিতাৰ নাম: খগেন চন্দ্ৰ বড়ো ঘৰ নং : ৬৪৭খ বয়স : 50 লিঙ্গ : পুৰুষ	LQW1946914 ফটো উপলব্ধ
673 নাম : বুপালী বড়ো স্বামীৰ নাম: নবীন চন্দ্ৰ বড়ো ঘৰ নং : ৬৪৭খ বয়স : 45 লিঙ্গ : মহিলা	LQW1946925 ফটো উপলব্ধ	674 নাম : সৰলা বসুমতাৰী স্বামীৰ নাম: গনেশ বসুমতাৰী ঘৰ নং : ৬৪৭ক বয়স : 40 লিঙ্গ : মহিলা	LQW1139760 ফটো উপলব্ধ	675 নাম : কৃষ্ণা স্বৰ্গীয়াৰী পিতাৰ নাম: চান্দা ৰাম স্বৰ্গীয়াৰী ঘৰ নং : ৬৪৭খ বয়স : 32 লিঙ্গ : মহিলা	LQW1139806 ফটো উপলব্ধ
676 নাম : নিশা ৰাভা পিতাৰ নাম: শচীন্দ্ৰ ৰাভা ঘৰ নং : ৬৬০ বয়স : 26 লিঙ্গ : মহিলা	LQW0273581 ফটো উপলব্ধ	S 677 নাম : বিবেক ৰাভা পিতাৰ নাম: পঙ্কজ ৰাভা ঘৰ নং : ৬৬৬ বয়স : 26 লিঙ্গ : পুৰুষ	LQW0265488 ফটো উপলব্ধ	S 678 নাম : লতিকা দৈমাৰী পিতাৰ নাম: জগন দৈমাৰী ঘৰ নং : 690 বয়স : 25 লিঙ্গ : মহিলা	LQW0490193 ফটো উপলব্ধ
679 নাম : ৰেংকি আলী পিতাৰ নাম: মেহেৰ আলী ঘৰ নং : ৭৩৯ বয়স : 27 লিঙ্গ : পুৰুষ	LQW0351510 ফটো উপলব্ধ	S 680 নাম : ৰিংক আহমেদ পিতাৰ নাম: নূৰ মোহাম্মদ আলী ঘৰ নং : 740 বয়স : 22 লিঙ্গ : পুৰুষ	LQW1452333 ফটো উপলব্ধ	681 নাম : অক্ষয় মদাহী মাতৃৰ নাম: মালতী মদাহী ঘৰ নং : 784 বয়স : 26 লিঙ্গ : পুৰুষ	UUI0125500 ফটো উপলব্ধ
682 নাম : ৰমেশ মদাহী পিতাৰ নাম: মনোহৰ মদাহী ঘৰ নং : 0812 বয়স : 20 লিঙ্গ : পুৰুষ	UUI0011783 ফটো উপলব্ধ	S 683 নাম : চৌক্লী বড়ো পিতাৰ নাম: মাণ্ড বড়ো ঘৰ নং : ৩৮০৯-312 পাৰ্ট নং-128 বয়স : 66 লিঙ্গ : মহিলা	LQW0527515 ফটো উপলব্ধ	684 নাম : ফুলেশ্বৰী নাথ তালুকদাৰ স্বামীৰ নাম: বিনয় তালুকদাৰ ঘৰ নং : ঘৰ নং 116 বয়স : 32 লিঙ্গ : মহিলা	UUI0039065 ফটো উপলব্ধ
685 নাম : ভূৱন মেধি পিতাৰ নাম: মদুল মেধি ঘৰ নং : ঘৰ নং 618 বয়স : 19 লিঙ্গ : পুৰুষ	UUI0147280 ফটো উপলব্ধ	686 নাম : নিলয় গয়াৰী পিতাৰ নাম: ফুলেন্দ্ৰ নাথ গয়াৰী ঘৰ নং : ঘৰ নং - 620 বয়স : 26 লিঙ্গ : পুৰুষ	UUI0144139 ফটো উপলব্ধ	687 নাম : হৃতিকেশ ব্ৰহ্ম পিতাৰ নাম: খগেন্দ্ৰ ব্ৰহ্ম ঘৰ নং : ঘৰ নং 636 ক বয়স : 19 লিঙ্গ : পুৰুষ	UUI0119834 ফটো উপলব্ধ
688 নাম : সৰশ্বতী স্বৰ্গীয়াৰী স্বামীৰ নাম: ডিম্বেশ্বৰ স্বৰ্গীয়াৰী ঘৰ নং : ঘৰ নং 647 বয়স : 60 লিঙ্গ : মহিলা	LQW1139793 ফটো উপলব্ধ	689 নাম : উদিত নাৰায়ণ স্বৰ্গীয়াৰী পিতাৰ নাম: ডিম্বেশ্বৰ স্বৰ্গীয়াৰী ঘৰ নং : ঘৰ নং 647 বয়স : 35 লিঙ্গ : পুৰুষ	LQW1139817 ফটো উপলব্ধ	S 690 নাম : মনুয় মেদাহী পিতাৰ নাম: প্ৰদীপ মাদাহী ঘৰ নং : কালাজাৰ বয়স : 20 লিঙ্গ : পুৰুষ	LQW1997923 ফটো উপলব্ধ



691	FBF0123208	S	692	LQW1138201
নাম : বনজিত বসুমতাৰী পিতাৰ নাম: প্ৰেম কুমাৰ বসুমতাৰী ঘৰ নং : কালজাৰ বৰমা বয়স : 31 লিঙ্গ : পুৰুষ	ফটো উপলব্ধ	নাম : মনো মোহন দাস পিতাৰ নাম: সন্তো ৰাম দাস ঘৰ নং : ন বয়স : 63 লিঙ্গ : পুৰুষ	ফটো উপলব্ধ	



693	1	UUJ0154708	ফটো উপলব্ধ	694	1	UUJ0154922	ফটো উপলব্ধ	695	1	UUJ0154963	ফটো উপলব্ধ
নাম : সুস্মিতা দাস মাতৃৰ নাম : ৰিতা দাস ঘৰ নং : 325 বয়স : 20 লিঙ্গ : মহিলা				নাম : নীতা দৈমাৰী স্বামীৰ নাম : ৰঞ্জিত চন্দ্ৰ স্বৰগীয়াৰী ঘৰ নং : 620d বয়স : 27 লিঙ্গ : মহিলা				নাম : ৰঞ্জিত চন্দ্ৰ স্বৰগীয়াৰী পিতাৰ নাম : ৰূপ ৰাম স্বৰগীয়াৰী ঘৰ নং : 620d বয়স : 40 লিঙ্গ : পুৰুষ			
696	1	UUJ0154716	ফটো উপলব্ধ	697	1	UUJ0154682	ফটো উপলব্ধ	698	1	UUJ0154674	ফটো উপলব্ধ
নাম : চুইত দেৱী চিংহা স্বামীৰ নাম : দীপাংকৰ কছাৰী ঘৰ নং : 620e বয়স : 34 লিঙ্গ : মহিলা				নাম : সুমিতা দেৱী স্বামীৰ নাম : নিলাঞ্জন বুজৰবৰুৱা ঘৰ নং : 420 বয়স : 33 লিঙ্গ : মহিলা				নাম : কৰবী পাঠক স্বামীৰ নাম : নৱ দাস ঘৰ নং : 325 বয়স : 43 লিঙ্গ : মহিলা			
699	1	UUJ0154633	ফটো উপলব্ধ	700	1	UUJ0154658	ফটো উপলব্ধ	701	1	WXD0052977	ফটো উপলব্ধ
নাম : ৰেখা কুলিতা স্বামীৰ নাম : জিতু দাস ঘৰ নং : 326 বয়স : 36 লিঙ্গ : মহিলা				নাম : সুপ্ৰিয়া বৰুৱা স্বামীৰ নাম : গিয়ানদীপ বুজৰবৰুৱা ঘৰ নং : 420 বয়স : 30 লিঙ্গ : মহিলা				নাম : কৃতিকা বৰো পিতাৰ নাম : দেতচুং গৌৰা বড়ো ঘৰ নং : ঘৰ নং 138 বয়স : 21 লিঙ্গ : মহিলা			
702	1	HFV2364923	ফটো উপলব্ধ	S 703	1	UUJ0158550	ফটো উপলব্ধ	704	1	UUJ0158600	ফটো উপলব্ধ
নাম : মামনি বসুমতাৰী স্বামীৰ নাম : দেতচুং গৌৰা বড়ো ঘৰ নং : ঘৰ নং 138 বয়স : 46 লিঙ্গ : মহিলা				নাম : উদ্দীয়াম বুজৰবৰুৱা পিতাৰ নাম : উৎপল বুজৰবৰুৱা ঘৰ নং : 420A বয়স : 21 লিঙ্গ : পুৰুষ				নাম : মানসজ্যোতি তালুকদৰ পিতাৰ নাম : চক্ৰ তালুকদাৰ ঘৰ নং : 334 বয়স : 21 লিঙ্গ : পুৰুষ			
705	1	UUJ0159731	ফটো উপলব্ধ	706	1	UUJ0159822	ফটো উপলব্ধ	707	1	UUJ0162958	ফটো উপলব্ধ
নাম : সুস্মিতা হালৈ স্বামীৰ নাম : ধৰণী দাস ঘৰ নং : 331 বয়স : 28 লিঙ্গ : মহিলা				নাম : বৰ্ণালী দাস স্বামীৰ নাম : মুণাল দাস ঘৰ নং : 331 বয়স : 33 লিঙ্গ : মহিলা				নাম : সুস্মিতা ডেকা পিতাৰ নাম : দীনেশ ডেকা ঘৰ নং : 387 বয়স : 18 লিঙ্গ : মহিলা			
708	1	UUJ0169326	ফটো উপলব্ধ	709	1	UUJ0173195	ফটো উপলব্ধ	710	1	UUJ0177279	ফটো উপলব্ধ
নাম : স্বৰ্ণম মছাৰী পিতাৰ নাম : মনশ মচাৰী ঘৰ নং : 28 বয়স : 18 লিঙ্গ : পুৰুষ				নাম : জয়সূৰ্য্য বৰ্মন পিতাৰ নাম : মনুধৰ বৰ্মন ঘৰ নং : 621 বয়স : 29 লিঙ্গ : পুৰুষ				নাম : পদ্মবিলী বৰো পিতাৰ নাম : প্ৰসেনজিত বৰো ঘৰ নং : ছেলকাৰা বয়স : 18 লিঙ্গ : মহিলা			
711	1	UUJ0177345	ফটো উপলব্ধ	712	1	UUJ0177683	ফটো উপলব্ধ	713	1	UUJ0181321	ফটো উপলব্ধ
নাম : ছাৰা সায়েদ স্বামীৰ নাম : সায়েড ইমৰান আলি ঘৰ নং : 523 বয়স : 35 লিঙ্গ : মহিলা				নাম : মজিদা বেগম মাতৃৰ নাম : ৰেজীয়া বেগম ঘৰ নং : 528 বয়স : 38 লিঙ্গ : মহিলা				নাম : ৰিতু মনি দাস মাতৃৰ নাম : পখিলা দাস ঘৰ নং : 324b বয়স : 18 লিঙ্গ : পুৰুষ			
714	1	UUJ0182543	ফটো উপলব্ধ	715	1	UUJ0187179	ফটো উপলব্ধ				
নাম : খৰ্গেশ্বৰ বাচফৰ মাতৃৰ নাম : কনকলতা বাচফৰ ঘৰ নং : 592c বয়স : 20 লিঙ্গ : পুৰুষ				নাম : উদ্দীয়াম বুজৰবৰুৱা পিতাৰ নাম : উৎপল বুজৰবৰুৱা ঘৰ নং : 420 বয়স : 21 লিঙ্গ : পুৰুষ							



<p>716 1 UUI0195800</p> <p>নাম : স্মিতি বেখা ডেকা পিতাৰ নাম: বিকুল ডেকা ঘৰ নং : 359 বয়স : 27 লিঙ্গ : মহিলা</p> <p>ফটো উপলব্ধ</p>	<p>717 1 UUI0195776</p> <p>নাম : উজ্জল দত্ত মাতৃৰ নাম: হিৰামনি দত্ত ঘৰ নং : 397 বয়স : 18 লিঙ্গ : পুৰুষ</p> <p>ফটো উপলব্ধ</p>	<p>718 1 UUI0195826</p> <p>নাম : গংগা বড়ো স্বামীৰ নাম: ৰবীন্দ্ৰ নাথ স্বৰ্গীয়াৰী ঘৰ নং : 620 বয়স : 76 লিঙ্গ : মহিলা</p> <p>ফটো উপলব্ধ</p>
<p>719 1 UUI0195677</p> <p>নাম : শ্ৰীমী বৈশ্য পিতাৰ নাম: ভূপেন বৈশ্য ঘৰ নং : 485 বি বয়স : 18 লিঙ্গ : মহিলা</p> <p>ফটো উপলব্ধ</p>	<p>#2 720 1 JHC0197244</p> <p>নাম : তালিমা বেগম স্বামীৰ নাম: গিয়াচুদ্দিন আলী ঘৰ নং : 718 বয়স : 28 লিঙ্গ : মহিলা</p> <p>ফটো উপলব্ধ</p>	<p>721 1 UUI0199604</p> <p>নাম : নাজমা বেগম পিতাৰ নাম: সুৰাব আলী ঘৰ নং : 524 আ বয়স : 34 লিঙ্গ : মহিলা</p> <p>ফটো উপলব্ধ</p>
<p>722 1 UUI0199620</p> <p>নাম : মাস্পিকা বেগম স্বামীৰ নাম: আলকাশ আলী ঘৰ নং : 523 বয়স : 24 লিঙ্গ : মহিলা</p> <p>ফটো উপলব্ধ</p>	<p>723 1 UUI0203018</p> <p>নাম : পাপৰি শৰ্মা পিতাৰ নাম: গনেশ শৰ্মা ঘৰ নং : 426 বয়স : 18 লিঙ্গ : মহিলা</p> <p>ফটো উপলব্ধ</p>	<p>724 1 UUI0204479</p> <p>নাম : বাৰদৈ খুঞ্জৰ কছাৰী পিতাৰ নাম: আশী ৰাম বড়ো ঘৰ নং : 520c বয়স : 47 লিঙ্গ : পুৰুষ</p> <p>ফটো উপলব্ধ</p>
<p>725 1 UUI0205773</p> <p>নাম : সূৰ্যল ইছলাম পিতাৰ নাম: চাইফো আলি ঘৰ নং : 428 বয়স : 18 লিঙ্গ : পুৰুষ</p> <p>ফটো উপলব্ধ</p>	<p>726 1 UUI0207753</p> <p>নাম : ৰিংকী বেগমা পিতাৰ নাম: ৰুবুল আলী ঘৰ নং : 526 বয়স : 18 লিঙ্গ : মহিলা</p> <p>ফটো উপলব্ধ</p>	<p>727 1 UUI0207779</p> <p>নাম : সাৰজুল ইছলাম পিতাৰ নাম: সৈফো আলি ঘৰ নং : 428 বয়স : 18 লিঙ্গ : পুৰুষ</p> <p>ফটো উপলব্ধ</p>
<p>728 1 UUI0208710</p> <p>নাম : মৌনচৌন মহাৰী পিতাৰ নাম: মনোজ মহাৰী ঘৰ নং : 28 বয়স : 18 লিঙ্গ : পুৰুষ</p> <p>ফটো উপলব্ধ</p>	<p>729 1 UUI0209445</p> <p>নাম : গৌজোৱতি বসুমতাৰী স্বামীৰ নাম: দীপ বড়ো ঘৰ নং : 519 বয়স : 28 লিঙ্গ : মহিলা</p> <p>ফটো উপলব্ধ</p>	

ভোটাৰৰ সাৰাংশ

A) ভোটাৰৰ সংখ্যা

	তালিকাৰ প্ৰকাৰ	তালিকাৰ চিনাক্তকৰণ	ভোটাৰৰ সংখ্যা							
			পুৰুষ	মহিলা	ওয় লিঙ্গ	মুঠ				
I	মূল তালিকা	মূল তালিকা	বিশেষ সংশোধন, 2026 চনৰ পূৰ্বৰ 2025 চনৰ মূল তালিকাৰ লগত থকা সংযোজন সমূহ একত্ৰিতকৰণ কৰা তালিকা।				321	371	0	692
II	যোগ তালিকা	পৰিপূৰক 1	বিশেষ সংক্ষিপ্ত সংশোধন, 2026				8	15	0	23
		পৰিপূৰক 2	অনবিচ্ছিন্ন সংশোধন 2026				5	9	0	14
			মুঠ				13	24	0	37
III	বিয়োজন তালিকা	পৰিপূৰক 1	বিশেষ সংক্ষিপ্ত সংশোধন, 2026				36	42	0	78
		পৰিপূৰক 2	অনবিচ্ছিন্ন সংশোধন 2026				1	0	0	1
			মুঠ				37	42	0	79
IV	লিংগ ক্ষেত্ৰত পৰিবৰ্তনৰ বাবে পাৰ্থক্য					0	0	0	0	
এই সংশোধনৰ পিছত ভোটাৰ তালিকাত ভোটাৰৰ মুঠ সংখ্যা (I+II-III+IV)						297	353	0	650	

B) শুধৰনীৰ সংখ্যা

তালিকাৰ প্ৰকাৰ	তালিকাৰ চিনাক্তকৰণ	শুধৰনীৰ সংখ্যা
পৰিপূৰক 1	বিশেষ সংক্ষিপ্ত সংশোধন, 2026	2
পৰিপূৰক 2	অনবিচ্ছিন্ন সংশোধন 2026	4
	মুঠ	6

নিৰ্বাচক পঞ্জীয়ন বিষয়াৰ স্বাক্ষৰ

E-মৃত, S-স্থানান্তৰিত/ বাসস্থান পৰিবৰ্তন, R-প্ৰতিলিপি, M-নিখোজ, Q-অযোগ্য