



ভোটাৰ তালিকা 2026 S03 অসম

বিধানসভা সমষ্টিৰ নম্বৰ, নাম আৰু সংৰক্ষণৰ স্থিতি : 42 - বাক্সা (অনুসূচিত জনজাতি)		খণ্ড নং : 219																			
এই বিধানসভা সমষ্টিত কোন সংসদীয় সমষ্টিৰ অন্তৰ্গত তাৰ নম্বৰ, নাম আৰু সংৰক্ষণ স্থিতি : 1 - কোকৰাঝাৰ (অনুসূচিত জনজাতি)																					
1. সংশোধনৰ বিৱৰণ																					
সংশোধনৰ বছৰ	2026	তালিকাৰ চিনাক্তকৰণ																			
ভিত্তি তাৰিখ	01-04-2026	বিশেষ সংশোধন, 2026 চনৰ পূৰ্বৰ 2025 চনৰ মূল তালিকাৰ লগত থকা সংযোজন সমূহ একত্ৰিতকৰণ কৰা তালিকা।																			
সংশোধনৰ প্ৰকাৰ	বিশেষ সংশোধন 2026																				
প্ৰকাশনৰ তাৰিখ	23-03-2026																				
2. খণ্ড আৰু ভোটগ্ৰহন কেন্দ্ৰৰ বিৱৰণ																					
খণ্ডৰ অন্তৰ্গত এলেকা সমূহৰ নম্বৰ আৰু নাম																					
1-সৰুকুছিজাৰ	<table border="1" style="width: 100%; border-collapse: collapse;"> <tr> <td>মূল চহৰ/গাওঁ</td> <td>: বৰকুছিজাৰ</td> </tr> <tr> <td>ৱাৰ্ড নং</td> <td>:</td> </tr> <tr> <td>ডাকঘৰ</td> <td>: বৰমা</td> </tr> <tr> <td>পুলিচ থানা</td> <td>: বৰমা</td> </tr> <tr> <td>ব্লক</td> <td>: টিছ-বৰমা</td> </tr> <tr> <td>ৰাজহ চক্ৰ</td> <td>: বৰমা</td> </tr> <tr> <td>জিলা</td> <td>: বাক্সা</td> </tr> <tr> <td>পিনকোড</td> <td>: 781346</td> </tr> </table>					মূল চহৰ/গাওঁ	: বৰকুছিজাৰ	ৱাৰ্ড নং	:	ডাকঘৰ	: বৰমা	পুলিচ থানা	: বৰমা	ব্লক	: টিছ-বৰমা	ৰাজহ চক্ৰ	: বৰমা	জিলা	: বাক্সা	পিনকোড	: 781346
মূল চহৰ/গাওঁ	: বৰকুছিজাৰ																				
ৱাৰ্ড নং	:																				
ডাকঘৰ	: বৰমা																				
পুলিচ থানা	: বৰমা																				
ব্লক	: টিছ-বৰমা																				
ৰাজহ চক্ৰ	: বৰমা																				
জিলা	: বাক্সা																				
পিনকোড	: 781346																				
3. ভোটগ্ৰহন কেন্দ্ৰৰ বিৱৰণ																					
ভোটগ্ৰহন কেন্দ্ৰৰ নম্বৰ আৰু নাম :		ভোটগ্ৰহন কেন্দ্ৰৰ প্ৰকাৰ (পুৰুষ/মহিলা/সাধাৰণ)		সাধাৰণ																	
219 - নমাটি আঞ্চলিক হাইস্কুল (সোঁ শাখা)		খণ্ডৰ অন্তৰ্গত সহায়ক ভোটগ্ৰহন কেন্দ্ৰৰ সংখ্যা :		0																	
ভোটগ্ৰহন কেন্দ্ৰৰ ঠিকনা :																					
নমাটি আঞ্চলিক হাইস্কুল, কোথালী নং ১, সৰুকুছিজাৰ																					
4. ভোটাৰৰ সংখ্যা																					
আৰম্ভনি ক্ৰমিক নং	শেষ ক্ৰমিক নং	মুঠ ভোটাৰ																			
		পুৰুষ	মহিলা	৩য় লিঙ্গ	মুঠ																
1	990	468	461	0	929																

নিৰ্বাচক পঞ্জীয়ন বিষয়াৰ স্বাক্ষৰ



Nazri Naksha

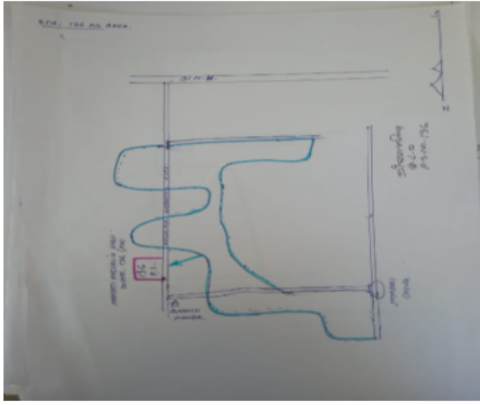

Google Map View



Polling Station Building Front View



ভোটগ্ৰহন কেন্দ্ৰৰ সন্মুখৰ দৃশ্য



Cad View

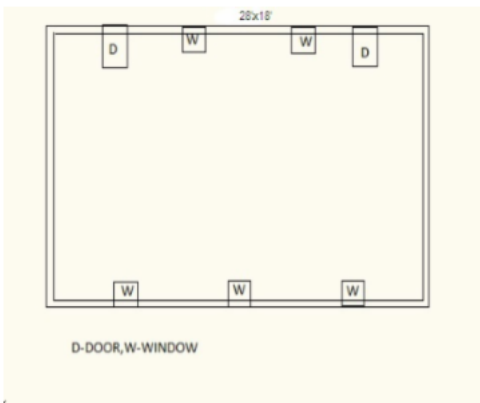

Key MAP View

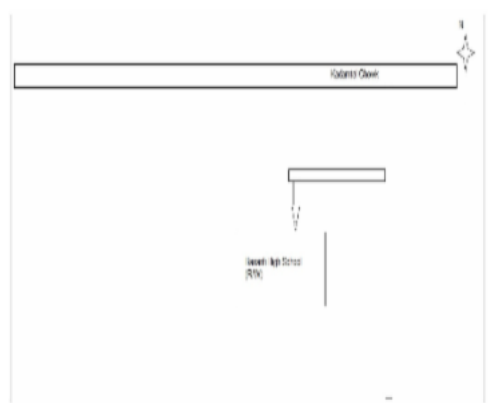



1 নাম : বীৰেন ভূঞা পিতাৰ নাম: হৰি ঘৰ নং : 1 বয়স : 82 লিঙ্গ : পুৰুষ	LQW1206491 ফটো উপলব্ধ	2 নাম : সমিন কলিতা পিতাৰ নাম: ভবেন কলিতা ঘৰ নং : 1 বয়স : 46 লিঙ্গ : পুৰুষ	LQW1984939 ফটো উপলব্ধ	3 নাম : প্ৰণব দাস পিতাৰ নাম: বিৰেন দাস ঘৰ নং : 1 বয়স : 22 লিঙ্গ : পুৰুষ	LQW1503168 ফটো উপলব্ধ
4 নাম : প্ৰেমদা পাঠক স্বামীৰ নাম: ৰামেশ্বৰ পাঠক ঘৰ নং : 02 বয়স : 44 লিঙ্গ : মহিলা	LQW0443572 ফটো উপলব্ধ	5 নাম : নগেন ৰামচিয়াৰী পিতাৰ নাম: সুৰেন ৰামচিয়াৰী ঘৰ নং : 02 বয়স : 42 লিঙ্গ : পুৰুষ	LQW1216962 ফটো উপলব্ধ	6 নাম : মইনা ৰয় স্বামীৰ নাম: সমীন ৰয় ঘৰ নং : 02 বয়স : 40 লিঙ্গ : মহিলা	LQW1151372 ফটো উপলব্ধ
7 নাম : মিতালী কলিতা স্বামীৰ নাম: মনিৰাম কলিতা ঘৰ নং : 02 বয়স : 39 লিঙ্গ : মহিলা	UUI0135913 ফটো উপলব্ধ	8 নাম : উষাদেৱী ৰামচিয়াৰী স্বামীৰ নাম: নগেন ৰামচিয়াৰী ঘৰ নং : 02 বয়স : 34 লিঙ্গ : মহিলা	LQW1950498 ফটো উপলব্ধ	9 নাম : সনেশ্বৰী ৰয় স্বামীৰ নাম: ভবেশ ৰয় ঘৰ নং : 02 বয়স : 31 লিঙ্গ : মহিলা	LQW1170166 ফটো উপলব্ধ
10 নাম : ৰাকেশ পাঠক পিতাৰ নাম: ৰামেশ্বৰ পাঠক ঘৰ নং : 02 বয়স : 23 লিঙ্গ : পুৰুষ	LQW1150861 ফটো উপলব্ধ	11 নাম : নীবেদিতা বসুমতাৰী পিতাৰ নাম: হিতেশ বসুমতাৰী ঘৰ নং : 02 বয়স : 25 লিঙ্গ : মহিলা	LQW0255984 ফটো উপলব্ধ	12 নাম : পদমী বসুমতাৰী স্বামীৰ নাম: দীপনা বসুমতাৰী ঘৰ নং : 05 বয়স : 46 লিঙ্গ : মহিলা	LQW0391094 ফটো উপলব্ধ
13 নাম : সনাতন বোৰো পিতাৰ নাম: শুকলা বোৰো ঘৰ নং : 006 বয়স : 26 লিঙ্গ : পুৰুষ	LQW0409904 ফটো উপলব্ধ	14 নাম : সনিলা বসুমতাৰী পিতাৰ নাম: হৰেন বসুমতাৰী ঘৰ নং : 11/83 বয়স : 27 লিঙ্গ : মহিলা	LQW0443531 ফটো উপলব্ধ	15 নাম : মন্তস ৰামচিয়াৰী পিতাৰ নাম: নবীন ৰামচিয়াৰী ঘৰ নং : 12 বয়স : 34 লিঙ্গ : পুৰুষ	LQW0412445 ফটো উপলব্ধ
16 নাম : জীটস্বৰ্গিআৰী জিত পিতাৰ নাম: ৰাজস্বৰ্গিআৰী ৰেখস্বৰ্গিআৰী ঘৰ নং : 14 বয়স : 26 লিঙ্গ : পুৰুষ	LQW1994524 ফটো উপলব্ধ	17 নাম : ৰাজীৱ ডেকা পিতাৰ নাম: গৌতম ডেকা ঘৰ নং : 15 বয়স : 25 লিঙ্গ : পুৰুষ	LQW1170158 ফটো উপলব্ধ	18 নাম : গিতা বসুমতাৰী স্বামীৰ নাম: ধিৰেন বসুমতাৰী ঘৰ নং : 16 বয়স : 26 লিঙ্গ : মহিলা	LQW0531301 ফটো উপলব্ধ
19 নাম : লখিৰাম ৰাম্শিআৰী মাতৃৰ নাম: মইনী ৰাম্শিযৰী ঘৰ নং : 17 বয়স : 41 লিঙ্গ : পুৰুষ	LQW0531038 ফটো উপলব্ধ	20 নাম : শ্ৰেয়ালী ডেকা স্বামীৰ নাম: ভবেশ ডেকা ঘৰ নং : 18 বয়স : 29 লিঙ্গ : মহিলা	LQW2023588 ফটো উপলব্ধ	21 নাম : ৰূপালী পাঠক পিতাৰ নাম: নৃপেণ পাঠক ঘৰ নং : 19 বয়স : 26 লিঙ্গ : মহিলা	LQW0531137 ফটো উপলব্ধ
22 নাম : প্ৰিয়ঙ্কা মনি পাঠক স্বামীৰ নাম: অৰূপ পাঠক ঘৰ নং : 15 বয়স : 25 লিঙ্গ : মহিলা	LQW1524511 ফটো উপলব্ধ	23 নাম : নমিতা পাঠক স্বামীৰ নাম: বাবুল পাঠক ঘৰ নং : 15 বয়স : 24 লিঙ্গ : মহিলা	LQW1524529 ফটো উপলব্ধ	24 নাম : তৃষ্ণা পাঠক পিতাৰ নাম: বাপন পাঠক ঘৰ নং : 20 বয়স : 24 লিঙ্গ : মহিলা	LQW1510890 ফটো উপলব্ধ
25 নাম : হুগ্ৰামা বসুমতাৰী পিতাৰ নাম: দানসৌৰং বসুমতাৰী ঘৰ নং : 20 বয়স : 22 লিঙ্গ : পুৰুষ	UUI0140491 ফটো উপলব্ধ	26 নাম : ৰঞ্জিত পাঠক পিতাৰ নাম: হৰেন্দ্ৰ ঘৰ নং : 22 বয়স : 56 লিঙ্গ : পুৰুষ	LQW1215129 ফটো উপলব্ধ	27 নাম : ছায়া ৰানী কলিতা স্বামীৰ নাম: ৰনজিৎ পাঠক ঘৰ নং : 22 বয়স : 46 লিঙ্গ : মহিলা	LQW0049965 ফটো উপলব্ধ
28 নাম : ৰূপক হালৈ পিতাৰ নাম: পুতুল হালৈ ঘৰ নং : 23 বয়স : 23 লিঙ্গ : পুৰুষ	LQW2021079 ফটো উপলব্ধ	29 নাম : খুল্পা মচাহাৰী পিতাৰ নাম: পৰশুৰাম মচাহাৰী ঘৰ নং : 29 বয়স : 27 লিঙ্গ : পুৰুষ	LQW0402107 ফটো উপলব্ধ	30 নাম : ব্ৰজেন ডেকা পিতাৰ নাম: মৃদুল ডেকা ঘৰ নং : 29 বয়স : 26 লিঙ্গ : পুৰুষ	LQW0409839 ফটো উপলব্ধ



31 নাম : নয়ন হালৈ পিতাৰ নাম: ভূপেন হালৈ ঘৰ নং : 28 বয়স : 26 লিঙ্গ : পুৰুষ	LQW0324889 ফটো উপলব্ধ	32 নাম : ভূপালী ডেকা পিতাৰ নাম: বিজয় ডেকা ঘৰ নং : 31 বয়স : 27 লিঙ্গ : মহিলা	LQW0536938 ফটো উপলব্ধ	33 নাম : সঞ্জয় ডেকা পিতাৰ নাম: ৰঞ্জিত ডেকা ঘৰ নং : 31 বয়স : 27 লিঙ্গ : পুৰুষ	LQW1176577 ফটো উপলব্ধ
34 নাম : হিমালী পাঠক স্বামীৰ নাম: সঞ্জয় ডেকা ঘৰ নং : 31 বয়স : 27 লিঙ্গ : মহিলা	UUI0003103 ফটো উপলব্ধ	35 নাম : চয়নিকা বয় স্বামীৰ নাম: জিনু দাস ঘৰ নং : 32 বয়স : 19 লিঙ্গ : মহিলা	UUI0152108 ফটো উপলব্ধ	36 নাম : মনেশ্বৰ বসুমতাৰী পিতাৰ নাম: অনিল ঘৰ নং : 35 বয়স : 21 লিঙ্গ : পুৰুষ	UUI0064584 ফটো উপলব্ধ
37 নাম : বুমী ৰাজবংশী স্বামীৰ নাম: হিতেশ ৰাজবংশী ঘৰ নং : ৩৬ বয়স : 39 লিঙ্গ : মহিলা	LQW0406215 ফটো উপলব্ধ	38 নাম : প্ৰাঞ্জল দাস মাতৃৰ নাম: ৰশ্মি দাস ঘৰ নং : ৩৬ বয়স : 28 লিঙ্গ : পুৰুষ	LQW0404210 ফটো উপলব্ধ	39 নাম : বৰ্ণালী দাস স্বামীৰ নাম: প্ৰাঞ্জল দাস ঘৰ নং : ৩৬ বয়স : 26 লিঙ্গ : মহিলা	LQW0498808 ফটো উপলব্ধ
40 নাম : ৰঞ্জন হালৈ পিতাৰ নাম: তৰুণ চন্দ্ৰ হালৈ ঘৰ নং : 38 বয়স : 24 লিঙ্গ : পুৰুষ	LQW0531418 ফটো উপলব্ধ	41 নাম : বৃপম ৰামচিয়াৰী পিতাৰ নাম: শুকু ৰামচিয়াৰী ঘৰ নং : 39 বয়স : 28 লিঙ্গ : পুৰুষ	UUI0123380 ফটো উপলব্ধ	42 নাম : সৰজনী ব্ৰহ্ম স্বামীৰ নাম: মহন্ত বসুমতাৰী ঘৰ নং : 40 বয়স : 34 লিঙ্গ : মহিলা	UUI0109884 ফটো উপলব্ধ
43 নাম : কংকনা দাস পিতাৰ নাম: জলেশ্বৰ দাস ঘৰ নং : 42 বয়স : 25 লিঙ্গ : মহিলা	LQW1993013 ফটো উপলব্ধ	44 নাম : মিসাল বসুমতাৰী পিতাৰ নাম: ৰাজীৱ বসুমতাৰী ঘৰ নং : 43 বয়স : 25 লিঙ্গ : পুৰুষ	LQW0443556 ফটো উপলব্ধ	45 নাম : চয়নীকা বড়ো স্বামীৰ নাম: মিছাল বসুমতাৰী ঘৰ নং : 43 বয়স : 21 লিঙ্গ : মহিলা	UUI0006775 ফটো উপলব্ধ
46 নাম : সোনিমাস্ত বসুমতাৰী পিতাৰ নাম: ৰাজীৱ বসুমতাৰী ঘৰ নং : 43 বয়স : 20 লিঙ্গ : মহিলা	UUI0112607 ফটো উপলব্ধ	47 নাম : জয়ন্তী ডেকা স্বামীৰ নাম: নিটুল ডেকা ঘৰ নং : 45 বয়স : 38 লিঙ্গ : মহিলা	LQW0443663 ফটো উপলব্ধ	48 নাম : দীপতা ডেকা স্বামীৰ নাম: ৰাজু ঘৰ নং : 45 বয়স : 22 লিঙ্গ : মহিলা	UUI0055459 ফটো উপলব্ধ
49 নাম : বিংকু মনি কলিতা স্বামীৰ নাম: দিপক কলিতা ঘৰ নং : 46 বয়স : 36 লিঙ্গ : মহিলা	LQW0443523 ফটো উপলব্ধ	50 নাম : মিণ্ট ৰাজবংশী মাতৃৰ নাম: মনজু ৰাজবংশী ঘৰ নং : 89 বয়স : 22 লিঙ্গ : পুৰুষ	LQW1524503 ফটো উপলব্ধ	51 নাম : অক্ষয় ৰাজবংশী পিতাৰ নাম: ধমেশ্বৰ ৰাজবংশী ঘৰ নং : 48 বয়স : 27 লিঙ্গ : পুৰুষ	LQW0289041 ফটো উপলব্ধ
52 নাম : বমেন ৰাজবংশী মাতৃৰ নাম: ভাৰতী ৰাজবংশী ঘৰ নং : 48 বয়স : 24 লিঙ্গ : পুৰুষ	LQW1530203 ফটো উপলব্ধ	53 নাম : বমেন ৰাজবংশী পিতাৰ নাম: ধমেশ্বৰ ৰাজবংশী ঘৰ নং : 48 বয়স : 24 লিঙ্গ : পুৰুষ	LQW2021798 ফটো উপলব্ধ	54 নাম : বমেন ৰাজবংশী পিতাৰ নাম: ধমেশ্বৰ ঘৰ নং : 48 বয়স : 24 লিঙ্গ : পুৰুষ	UUI0045971 ফটো উপলব্ধ
55 নাম : মধুসূতা ৰাজবংশী স্বামীৰ নাম: অংকুৰ ঘৰ নং : 48 বয়স : 23 লিঙ্গ : মহিলা	UUI0045948 ফটো উপলব্ধ	56 নাম : অনিমা ডেকা স্বামীৰ নাম: নিপম ডেকা ঘৰ নং : 50 বয়স : 27 লিঙ্গ : মহিলা	LQW1529684 ফটো উপলব্ধ	57 নাম : কমলা হালোস্ট ডেকা স্বামীৰ নাম: হৰামোহন দাস ঘৰ নং : ৫২ বয়স : 52 লিঙ্গ : মহিলা	LQW0498766 ফটো উপলব্ধ
58 নাম : দীপজ্যোতি শৰ্ম্মা পিতাৰ নাম: হাকীম শৰ্ম্মা ঘৰ নং : 53 বয়স : 24 লিঙ্গ : পুৰুষ	LQW0531731 ফটো উপলব্ধ	59 নাম : পৰাগ ডেকা পিতাৰ নাম: বসন্ত ডেকা ঘৰ নং : ৫৪ বয়স : 28 লিঙ্গ : পুৰুষ	LQW0414730 ফটো উপলব্ধ	60 নাম : সীমা বড়ো পিতাৰ নাম: বিজয় বড়ো ঘৰ নং : 54 বয়স : 26 লিঙ্গ : মহিলা	LQW0443739 ফটো উপলব্ধ



61 নাম : প্রতিভা কলিতা পিতাৰ নাম: ফটিক কলিতা ঘৰ নং : ৫৫ বয়স : 31 লিঙ্গ : মহিলা	LQW0399196 ফটো উপলব্ধ	62 নাম : অনপ কলিতা পিতাৰ নাম: ফটিক কলিতা ঘৰ নং : ৫৫ বয়স : 26 লিঙ্গ : পুৰুষ	LQW0399188 ফটো উপলব্ধ	63 নাম : বিশ্বজিৎ শৰ্ম্মীয়াৰী পিতাৰ নাম: বাবুল শৰ্ম্মীয়াৰী ঘৰ নং : 56 বয়স : 27 লিঙ্গ : পুৰুষ	LQW0397208 ফটো উপলব্ধ
S 64 নাম : জুৰি কলিতা পিতাৰ নাম: পোৰিন্দ কলিতা ঘৰ নং : 59 বয়স : 26 লিঙ্গ : মহিলা	LQW0443689 ফটো উপলব্ধ	65 নাম : ভৱনী ডেকা স্বামীৰ নাম: ধনুজ ডেকা ঘৰ নং : 60 বয়স : 34 লিঙ্গ : মহিলা	LQW1525955 ফটো উপলব্ধ	66 নাম : জনালী বড়ো স্বামীৰ নাম: অবানি বসুমতাৰী ঘৰ নং : 61 বয়স : 33 লিঙ্গ : মহিলা	LQW1427343 ফটো উপলব্ধ
67 নাম : অভিজিৎ কলিতা পিতাৰ নাম: কাতিক কলিতা ঘৰ নং : 61 বয়স : 27 লিঙ্গ : পুৰুষ	LQW0443630 ফটো উপলব্ধ	68 নাম : হিমাশ্ৰী কলিতা পিতাৰ নাম: প্ৰদীপ কলিতা ঘৰ নং : 61 বয়স : 21 লিঙ্গ : মহিলা	UUI0080291 ফটো উপলব্ধ	69 নাম : জুমি কলিতা পিতাৰ নাম: প্ৰদীপ কলিতা ঘৰ নং : 61 বয়স : 19 লিঙ্গ : মহিলা	UUI0080226 ফটো উপলব্ধ
70 নাম : অলীত বসুমতাৰী পিতাৰ নাম: স্বৰ্ণ বসুমতাৰী ঘৰ নং : 63 বয়স : 25 লিঙ্গ : পুৰুষ	LQW0531699 ফটো উপলব্ধ	71 নাম : সমখোৰ বসুমতাৰী পিতাৰ নাম: প্ৰদীপ বসুমতাৰী ঘৰ নং : 63 বয়স : 24 লিঙ্গ : পুৰুষ	LQW0531749 ফটো উপলব্ধ	72 নাম : মৰমী বসুমতাৰী স্বামীৰ নাম: অলিত বসুমতাৰী ঘৰ নং : 63 বয়স : 22 লিঙ্গ : মহিলা	UUI0090241 ফটো উপলব্ধ
73 নাম : তুবল বড়ো পিতাৰ নাম: নগেন বড়ো ঘৰ নং : 67 বয়স : 20 লিঙ্গ : পুৰুষ	UUI0097782 ফটো উপলব্ধ	74 নাম : বশীলা শৰ্ম্মীয়াৰী পিতাৰ নাম: জয়ন্ত শৰ্ম্মীয়াৰী ঘৰ নং : 70কে বয়স : 30 লিঙ্গ : মহিলা	LQW1950454 ফটো উপলব্ধ	S 75 নাম : পূজা বামছিয়াৰী পিতাৰ নাম: মঞ্জুল ঘৰ নং : 71 বয়স : 20 লিঙ্গ : মহিলা	UUI0061416 ফটো উপলব্ধ
76 নাম : জাজীত বামছিয়াৰী পিতাৰ নাম: বাবুল বামছিয়াৰী ঘৰ নং : ৭৫ বয়স : 26 লিঙ্গ : পুৰুষ	LQW0413757 ফটো উপলব্ধ	77 নাম : ববিনা বড়ো বামছিয়াৰী স্বামীৰ নাম: পাৰেশ বামছিয়াৰী ঘৰ নং : 75 বয়স : 24 লিঙ্গ : মহিলা	LQW0443499 ফটো উপলব্ধ	78 নাম : মনীশা বামছিয়াৰী পিতাৰ নাম: মিঠুন বামছিয়াৰী ঘৰ নং : 76 বয়স : 21 লিঙ্গ : মহিলা	LQW1999283 ফটো উপলব্ধ
79 নাম : শৰ্ম্মিলা বসুমতাৰী স্বামীৰ নাম: পবান বসুমতাৰী ঘৰ নং : ৭৯ বয়স : 58 লিঙ্গ : মহিলা	LQW1217385 ফটো উপলব্ধ	80 নাম : চবীন বসুমতাৰী পিতাৰ নাম: চকুিলা ঘৰ নং : ৭৯ বয়স : 56 লিঙ্গ : পুৰুষ	LQW1217410 ফটো উপলব্ধ	81 নাম : অনিমা বসুমতাৰী পিতাৰ নাম: খাল্লীং বসুমতাৰী ঘৰ নং : ৭৯ বয়স : 46 লিঙ্গ : মহিলা	LQW1217396 ফটো উপলব্ধ
R 82 নাম : নামতী বসুমতাৰী স্বামীৰ নাম: চবীন বসুমতাৰী ঘৰ নং : ৭৯ বয়স : 46 লিঙ্গ : মহিলা	LQW1217421 ফটো উপলব্ধ	83 নাম : সুনীল বসুমতাৰী পিতাৰ নাম: সবীন বসুমতাৰী ঘৰ নং : ৩০ বয়স : 30 লিঙ্গ : পুৰুষ	LQW1950534 ফটো উপলব্ধ	84 নাম : চৰ্জিলা বসুমতাৰী স্বামীৰ নাম: সুনীল বসুমতাৰী ঘৰ নং : ৭৯ বয়স : 29 লিঙ্গ : মহিলা	LQW0411322 ফটো উপলব্ধ
85 নাম : কাজলী বসুমতাৰী পিতাৰ নাম: চবীন বসুমতাৰী ঘৰ নং : ৭৯ বয়স : 27 লিঙ্গ : মহিলা	LQW0332007 ফটো উপলব্ধ	86 নাম : প্ৰতিমা বসুমতাৰী স্বামীৰ নাম: গিৰীশ বসুমতাৰী ঘৰ নং : ৮০ বয়স : 50 লিঙ্গ : মহিলা	LQW1217443 ফটো উপলব্ধ	87 নাম : ধনমনী বসুমতাৰী পিতাৰ নাম: গিৰীশ বসুমতাৰী ঘৰ নং : 80 বয়স : 26 লিঙ্গ : পুৰুষ	LQW0395673 ফটো উপলব্ধ
88 নাম : হৰজিত বসুমতাৰী পিতাৰ নাম: গিৰীশ বসুমতাৰী ঘৰ নং : 80 বয়স : 23 লিঙ্গ : পুৰুষ	UUI0116632 ফটো উপলব্ধ	89 নাম : শনেশ্বৰী বসুমতাৰী স্বামীৰ নাম: লগন বসুমতাৰী ঘৰ নং : ৮১ বয়স : 46 লিঙ্গ : মহিলা	LQW1220402 ফটো উপলব্ধ	90 নাম : বিমল বসুমতাৰি পিতাৰ নাম: লগন বসুমতাৰি ঘৰ নং : ৮১ বয়স : 42 লিঙ্গ : পুৰুষ	LQW0413534 ফটো উপলব্ধ



91 নাম : কমলি বসুমতাৰী স্বামীৰ নাম: বিমল বসুমতাৰী ঘৰ নং : ৮১ বয়স : 37 লিঙ্গ : মহিলা	LQW1950078 ফটো উপলব্ধ	92 নাম : পূৰ্ণিমা বসুমতাৰী পিতাৰ নাম: লগন বসুমতাৰী ঘৰ নং : ৮১ বয়স : 29 লিঙ্গ : মহিলা	LQW0228965 ফটো উপলব্ধ	93 নাম : মিজিং বসুমতাৰী পিতাৰ নাম: বিমল বসুমতাৰী ঘৰ নং : 81 বয়স : 24 লিঙ্গ : পুৰুষ	LQW1152321 ফটো উপলব্ধ
94 নাম : সনাথী বসুমতাৰী পিতাৰ নাম: স্বৰ্ণবা বসুমতাৰী ঘৰ নং : 81 বয়স : 21 লিঙ্গ : মহিলা	UUI0141788 ফটো উপলব্ধ	95 নাম : সুমিত্ৰা বসুমতাৰী স্বামীৰ নাম: ভদ্রেশ্বৰ ঘৰ নং : ৮২ বয়স : 73 লিঙ্গ : মহিলা	LQW1217501 ফটো উপলব্ধ	96 নাম : জগন্নাথ বসুমতাৰী পিতাৰ নাম: ভদ্রেশ্বৰ ঘৰ নং : ৮২ বয়স : 56 লিঙ্গ : পুৰুষ	LQW1217512 ফটো উপলব্ধ
97 নাম : জগেন বসুমতাৰী পিতাৰ নাম: ভদ্রেশ্বৰ বসুমতাৰী ঘৰ নং : ৮২ বয়স : 52 লিঙ্গ : পুৰুষ	LQW1217534 ফটো উপলব্ধ	98 নাম : নিমাই বসুমতাৰী স্বামীৰ নাম: জগন্নাথ বসুমতাৰী ঘৰ নং : ৮২ বয়স : 50 লিঙ্গ : মহিলা	LQW1217523 ফটো উপলব্ধ	99 নাম : বিজয় বসুমতাৰী পিতাৰ নাম: ভদ্রেশ্বৰ বসুমতাৰী ঘৰ নং : ৮২ বয়স : 47 লিঙ্গ : পুৰুষ	LQW1217567 ফটো উপলব্ধ
100 নাম : গনেশ বসুমতাৰী পিতাৰ নাম: ভদ্রেশ্বৰ ঘৰ নং : ৮২ বয়স : 46 লিঙ্গ : পুৰুষ	LQW1217545 ফটো উপলব্ধ	101 নাম : মদাপি বসুমতাৰী স্বামীৰ নাম: গনেশ বসুমতাৰী ঘৰ নং : ৮২ বয়স : 45 লিঙ্গ : মহিলা	LQW1217566 ফটো উপলব্ধ	102 নাম : লক্ষীশ্বৰ বসুমতাৰী পিতাৰ নাম: ভদ্রেশ্বৰ ঘৰ নং : ৮২ বয়স : 40 লিঙ্গ : পুৰুষ	LQW1217578 ফটো উপলব্ধ
103 নাম : বিংকু বানি বড়ো বসুমতাৰী স্বামীৰ নাম: লখেশ্বৰ বসুমতাৰী ঘৰ নং : ৮২ বয়স : 37 লিঙ্গ : মহিলা	LQW0399477 ফটো উপলব্ধ	104 নাম : কুপম ডেকা পিতাৰ নাম: বাপন ডেকা ঘৰ নং : 82 বয়স : 26 লিঙ্গ : পুৰুষ	LQW0443655 ফটো উপলব্ধ	105 নাম : বসনা বসুমতাৰী পিতাৰ নাম: গনেশ বসুমতাৰী ঘৰ নং : 82 বয়স : 22 লিঙ্গ : মহিলা	LQW2003531 ফটো উপলব্ধ
106 নাম : মালতী বসুমতাৰী স্বামীৰ নাম: হৰেন ঘৰ নং : ৮৪ বয়স : 47 লিঙ্গ : মহিলা	LQW1217590 ফটো উপলব্ধ	107 নাম : ঠুলঙা বসুমতাৰী মাতৃৰ নাম: মালতী বসুমতাৰী ঘৰ নং : ৮৪ বয়স : 30 লিঙ্গ : পুৰুষ	LQW1950681 ফটো উপলব্ধ	108 নাম : চায়াৰাণি বাশ্চিআৰী পিতাৰ নাম: জাক্স বাশ্চিআৰী ঘৰ নং : ৮৪ বয়স : 28 লিঙ্গ : মহিলা	LQW0393439 ফটো উপলব্ধ
109 নাম : লক্ষয়ন বসুমতাৰী পিতাৰ নাম: লক্ষী ঘৰ নং : ৮৫ বয়স : 63 লিঙ্গ : পুৰুষ	LQW1217614 ফটো উপলব্ধ	110 নাম : বীণা বানি স্বৰ্গীয়াৰী স্বামীৰ নাম: দশ্বৰথ স্বৰ্গীয়াৰী ঘৰ নং : ৮৫ বয়স : 51 লিঙ্গ : মহিলা	LQW0411728 ফটো উপলব্ধ	111 নাম : অনীল বসুমতাৰী পিতাৰ নাম: লক্ষী ঘৰ নং : ৮৫ বয়স : 43 লিঙ্গ : পুৰুষ	LQW1217636 ফটো উপলব্ধ
112 নাম : সৰলা বসুমতাৰী স্বামীৰ নাম: অনীল বসুমতাৰী ঘৰ নং : ৮৫ বয়স : 40 লিঙ্গ : মহিলা	LQW1217647 ফটো উপলব্ধ	113 নাম : পম্পী বৰ্মন ডেকা স্বামীৰ নাম: কমল ডেকা ঘৰ নং : 85 বয়স : 28 লিঙ্গ : মহিলা	LQW2021111 ফটো উপলব্ধ	114 নাম : সয়াশ্ৰী স্বৰ্গীয়াৰী পিতাৰ নাম: দশ্বৰথ স্বৰ্গীয়াৰী ঘৰ নং : ৮৫ বয়স : 27 লিঙ্গ : মহিলা	LQW0408708 ফটো উপলব্ধ
115 নাম : জয়ন্ত শ্বৰ্গীয়াৰী পিতাৰ নাম: কামাল শ্বৰ্গীয়াৰী ঘৰ নং : 86 বয়স : 51 লিঙ্গ : পুৰুষ	LQW1217681 ফটো উপলব্ধ	116 নাম : চাঁপা বতি শ্বৰ্গীয়াৰী স্বামীৰ নাম: জয়ন্ত শ্বৰ্গীয়াৰী ঘৰ নং : 86 বয়স : 45 লিঙ্গ : মহিলা	LQW1217692 ফটো উপলব্ধ	S 117 নাম : সানেকা বাশ্চিআৰী পিতাৰ নাম: মঞ্জল ঘৰ নং : ৮৬ বয়স : 36 লিঙ্গ : মহিলা	LQW1217670 ফটো উপলব্ধ
118 নাম : তৰালী স্বৰ্গীয়াৰী পিতাৰ নাম: জয়ন্ত স্বৰ্গীয়াৰী ঘৰ নং : ৮৬ বয়স : 30 লিঙ্গ : মহিলা	LQW1950227 ফটো উপলব্ধ	119 নাম : প্ৰভাত বামচিয়াৰী পিতাৰ নাম: গনেশ ঘৰ নং : ৮৭ বয়স : 58 লিঙ্গ : পুৰুষ	LQW1217705 ফটো উপলব্ধ	120 নাম : অঞ্জলী বামচিয়াৰী স্বামীৰ নাম: প্ৰভাত ঘৰ নং : ৮৭ বয়স : 56 লিঙ্গ : মহিলা	LQW1217716 ফটো উপলব্ধ



121	LQW1217727	ফটো উপলব্ধ
নাম : সোনেশ্বৰী ৰামচিয়াৰী পিতাৰ নাম: প্ৰভাত ঘৰ নং : ৮৭ বয়স : 38 লিঙ্গ : পুৰুষ		

122	LQW1950647	ফটো উপলব্ধ
নাম : বুদ্ধ ৰামচিয়াৰী পিতাৰ নাম: প্ৰভাত ৰামচিয়াৰী ঘৰ নং : ৮৭ বয়স : 32 লিঙ্গ : পুৰুষ		

123	LQW0331850	ফটো উপলব্ধ
নাম : ললিতা গয়াৰী ৰামচিয়াৰী স্বামীৰ নাম: বুদ্ধ ৰামচিয়াৰী ঘৰ নং : ৮৭ বয়স : 29 লিঙ্গ : মহিলা		

124	UUI0121798	ফটো উপলব্ধ
নাম : শ্বোৰজিলা বড়ো স্বামীৰ নাম: সোমখোৰ বসুমতাৰী ঘৰ নং : 87 বয়স : 21 লিঙ্গ : মহিলা		

125	LQW1217738	ফটো উপলব্ধ
নাম : হৰিচন্দ্ৰ ৰামচিয়াৰী পিতাৰ নাম: মহেশ্বৰ ঘৰ নং : ৮৮ বয়স : 53 লিঙ্গ : পুৰুষ		

126	LQW1217749	ফটো উপলব্ধ
নাম : সোনেশ্বৰী ৰামচিয়াৰী স্বামীৰ নাম: হৰিচৰন ৰামচিয়াৰী ঘৰ নং : ৮৮ বয়স : 46 লিঙ্গ : মহিলা		

127	LQW1950727	ফটো উপলব্ধ
নাম : চৰমিলা ৰামচিয়াৰী স্বামীৰ নাম: শুক্ৰেশ্বৰ ৰামচিয়াৰী ঘৰ নং : ৮৮ বয়স : 34 লিঙ্গ : মহিলা		

128	LQW1217750	ফটো উপলব্ধ
নাম : শুক্ৰেশ্বৰ ৰামচিয়াৰী পিতাৰ নাম: হৰিচৰন ৰামচিয়াৰী ঘৰ নং : 88 বয়স : 33 লিঙ্গ : পুৰুষ		

129	LQW1950636	ফটো উপলব্ধ
নাম : জগদীশ ৰামচিয়াৰী পিতাৰ নাম: হৰিচন্দ্ৰ ৰামচিয়াৰী ঘৰ নং : ৮৮ বয়স : 30 লিঙ্গ : পুৰুষ		

130	LQW0486431	ফটো উপলব্ধ
নাম : বৈম বসুমতাৰী স্বামীৰ নাম: জগদীশ ৰামচিয়াৰী ঘৰ নং : 88 বয়স : 30 লিঙ্গ : মহিলা		

131	LQW1217761	ফটো উপলব্ধ
নাম : ভাদৰ খেৰকতাৰী পিতাৰ নাম: ভুবৰ ঘৰ নং : ৮৯ বয়স : 73 লিঙ্গ : পুৰুষ		

132	LQW1217772	ফটো উপলব্ধ
নাম : মিল্লী খেৰকতাৰী স্বামীৰ নাম: ভাদৰ খেৰকতাৰী ঘৰ নং : ৮৯ বয়স : 68 লিঙ্গ : মহিলা		

133	LQW1217783	ফটো উপলব্ধ
নাম : বিনায় খেৰকতাৰী স্বামীৰ নাম: ভাদৰ ঘৰ নং : ৮৯ বয়স : 63 লিঙ্গ : মহিলা		

134	LQW1217807	ফটো উপলব্ধ
নাম : মুনিন খেৰকতাৰী পিতাৰ নাম: ভাদৰ ঘৰ নং : ৮৯ বয়স : 40 লিঙ্গ : পুৰুষ		

135	LQW1217818	ফটো উপলব্ধ
নাম : বিলাই বসুমতাৰী স্বামীৰ নাম: হৰেশ্বৰ ঘৰ নং : ৯০ বয়স : 78 লিঙ্গ : মহিলা		

136	LQW1217830	ফটো উপলব্ধ
নাম : বিষ্ণু বসুমতাৰী পিতাৰ নাম: হৰেশ্বৰ বসুমতাৰী ঘৰ নং : ৯০ বয়স : 41 লিঙ্গ : পুৰুষ		

137	LQW1220424	ফটো উপলব্ধ
নাম : কবিতা বসুমতাৰী স্বামীৰ নাম: বিষ্ণুৰাম বসুমতাৰী ঘৰ নং : ৯০ বয়স : 37 লিঙ্গ : মহিলা		

138	LQW1217852	ফটো উপলব্ধ
নাম : বাহাদৰ খেৰকতাৰী পিতাৰ নাম: ৰবিন খেৰকতাৰী ঘৰ নং : ৯০ বয়স : 33 লিঙ্গ : পুৰুষ		

139	LQW0329599	ফটো উপলব্ধ
নাম : বিবাৰি বড়ো বসুমতাৰী স্বামীৰ নাম: বীৰচৌন বসুমতাৰী ঘৰ নং : ৯০ বয়স : 32 লিঙ্গ : মহিলা		

140	LQW1220571	ফটো উপলব্ধ
নাম : বীৰচৌন বসুমতাৰী পিতাৰ নাম: হৰেশ্বৰ বসুমতাৰী ঘৰ নং : ৯০ বয়স : 30 লিঙ্গ : পুৰুষ		

141	LQW1217863	ফটো উপলব্ধ
নাম : ৰবিন খেৰকতাৰী পিতাৰ নাম: ভুবৰ খেৰকতাৰী ঘৰ নং : ৯১ বয়স : 55 লিঙ্গ : পুৰুষ		

142	LQW1217885	ফটো উপলব্ধ
নাম : মিৰা খেৰকতাৰী স্বামীৰ নাম: ৰবিন খেৰকতাৰী ঘৰ নং : ৯১ বয়স : 36 লিঙ্গ : মহিলা		

143	LQW1510163	ফটো উপলব্ধ
নাম : অনীতা নাথ স্বামীৰ নাম: বসন্ত কুমাৰ নাথ ঘৰ নং : 91 বয়স : 36 লিঙ্গ : মহিলা		

144	LQW1217909	ফটো উপলব্ধ
নাম : আচাগী বড়ো স্বামীৰ নাম: বলেন ঘৰ নং : ৯২ বয়স : 56 লিঙ্গ : মহিলা		

145	LQW1950625	ফটো উপলব্ধ
নাম : হৃদয় বড়ো পিতাৰ নাম: বলেন বড়ো ঘৰ নং : ৯২ বয়স : 31 লিঙ্গ : পুৰুষ		

146	LQW1950670	ফটো উপলব্ধ
নাম : বিক্ৰম ৰামচিয়াৰী পিতাৰ নাম: কৃষ্ণকান্ত ৰামচিয়াৰী ঘৰ নং : ৯২ বয়স : 30 লিঙ্গ : পুৰুষ		

147	LQW1152354	ফটো উপলব্ধ
নাম : শৌমশ্ৰী বড়ো স্বামীৰ নাম: হৃদয় বড়ো ঘৰ নং : 92 বয়স : 30 লিঙ্গ : মহিলা		

148	LQW1217943	ফটো উপলব্ধ
নাম : দিপালি বসুমতাৰী স্বামীৰ নাম: ৰতনেশ্বৰ ঘৰ নং : ৯৩ বয়স : 56 লিঙ্গ : মহিলা		

149	LQW1217954	ফটো উপলব্ধ
নাম : কমল বসুমতাৰী পিতাৰ নাম: ৰতনেশ্বৰ ঘৰ নং : ৯৩ বয়স : 36 লিঙ্গ : পুৰুষ		

150	LQW1950512	ফটো উপলব্ধ
নাম : জীবেশ্বৰ বসুমতাৰী পিতাৰ নাম: ৰতনেশ্বৰ বসুমতাৰী ঘৰ নং : ৯৩ বয়স : 34 লিঙ্গ : পুৰুষ		



151 নাম : মমি বসুমতাৰী স্বামীৰ নাম: কঁমল বসুমতাৰী ঘৰ নং : ৯৩ বয়স : 34 লিঙ্গ : মহিলা	LQW1950181 ফটো উপলব্ধ	152 নাম : কন্দৰ্প বসুমতাৰী পিতাৰ নাম: লক্ষী বসুমতাৰী ঘৰ নং : ৯৪ বয়স : 73 লিঙ্গ : পুৰুষ	LQW1217965 ফটো উপলব্ধ	153 নাম : নলনী বসুমতাৰী স্বামীৰ নাম: কন্দৰ্প বসুমতাৰী ঘৰ নং : ৯৪ বয়স : 61 লিঙ্গ : মহিলা	LQW1217976 ফটো উপলব্ধ
154 নাম : বুপাখি বসুমতাৰী স্বামীৰ নাম: বিষ্টি ঘৰ নং : ৯৫ বয়স : 63 লিঙ্গ : মহিলা	LQW1217998 ফটো উপলব্ধ	155 নাম : বাজিব বসুমতাৰী পিতাৰ নাম: বিষ্টি ঘৰ নং : ৯৫ বয়স : 45 লিঙ্গ : পুৰুষ	LQW1218004 ফটো উপলব্ধ	156 নাম : পদ্ম বসুমতাৰী স্বামীৰ নাম: বাজিব বসুমতাৰী ঘৰ নং : ৯৫ বয়স : 40 লিঙ্গ : মহিলা	LQW1218015 ফটো উপলব্ধ
157 নাম : সঞ্জিব বসুমতাৰী পিতাৰ নাম: বিষ্টি ঘৰ নং : ৯৫ বয়স : 38 লিঙ্গ : পুৰুষ	LQW1218026 ফটো উপলব্ধ	158 নাম : বিমলা বসুমতাৰী স্বামীৰ নাম: সঞ্জীব বসুমতাৰী ঘৰ নং : ৯৫ বয়স : 36 লিঙ্গ : মহিলা	LQW1950421 ফটো উপলব্ধ	159 নাম : বিমলা বসুমতাৰী স্বামীৰ নাম: সঞ্জিব বসুমতাৰী ঘৰ নং : ৯৫ বয়স : 35 লিঙ্গ : মহিলা	LQW1950045 ফটো উপলব্ধ
160 নাম : সৰজনী বসুমতাৰী স্বামীৰ নাম: বিশ্ব বসুমতাৰী ঘৰ নং : 95 বয়স : 25 লিঙ্গ : মহিলা	UUI0006825 ফটো উপলব্ধ	161 নাম : লখেশ্বৰি ৰাম্ভিআৰী পিতাৰ নাম: এংলা বড়ো ঘৰ নং : ৯৭ বয়স : 38 লিঙ্গ : মহিলা	LQW1218060 ফটো উপলব্ধ	162 নাম : অংকুৰ স্বৰ্গীয়াৰী পিতাৰ নাম: ফুকন স্বৰ্গীয়াৰী ঘৰ নং : 97 বয়স : 23 লিঙ্গ : পুৰুষ	UUI0063669 ফটো উপলব্ধ
163 নাম : বাবল বসুমতাৰী পিতাৰ নাম: ৰন্তে ঘৰ নং : ৯৮ বয়স : 63 লিঙ্গ : পুৰুষ	LQW1218071 ফটো উপলব্ধ	164 নাম : ভাৰতী বসুমতাৰী স্বামীৰ নাম: বাবুল ঘৰ নং : ৯৮ বয়স : 58 লিঙ্গ : মহিলা	LQW1218082 ফটো উপলব্ধ	165 নাম : জয়ন্তী বসুমতাৰী পিতাৰ নাম: ৰন্তে ঘৰ নং : ৯৮ বয়স : 50 লিঙ্গ : মহিলা	LQW1218128 ফটো উপলব্ধ
166 নাম : বিশ্ব বসুমতাৰী পিতাৰ নাম: বাবুল ঘৰ নং : ৯৮ বয়স : 36 লিঙ্গ : পুৰুষ	LQW1218117 ফটো উপলব্ধ	167 নাম : বিনোদ বসুমতাৰী পিতাৰ নাম: বাবুল বসুমতাৰী ঘৰ নং : ৯৮ বয়স : 30 লিঙ্গ : পুৰুষ	LQW1950658 ফটো উপলব্ধ	168 নাম : পঙ্কজ বসুমতাৰী মাতৃৰ নাম: জয়ন্তী বসুমতাৰী ঘৰ নং : ৯৮ বয়স : 29 লিঙ্গ : পুৰুষ	LQW0234765 ফটো উপলব্ধ
R 169 নাম : বালিৰাম বসুমতাৰী পিতাৰ নাম: লেল্লা বসুমতাৰী ঘৰ নং : ৯৯ বয়স : 60 লিঙ্গ : পুৰুষ	LQW0332015 ফটো উপলব্ধ	170 নাম : জন বড়ো স্বামীৰ নাম: নৰেন ঘৰ নং : ৯৯ বয়স : 58 লিঙ্গ : মহিলা	LQW1218151 ফটো উপলব্ধ	R 171 নাম : মহিত বড়ো পিতাৰ নাম: লেল্লা ঘৰ নং : ৯৯ বয়স : 53 লিঙ্গ : পুৰুষ	LQW1218173 ফটো উপলব্ধ
172 নাম : অনিতা বড়ো স্বামীৰ নাম: মহিত বড়ো ঘৰ নং : ৯৯ বয়স : 43 লিঙ্গ : মহিলা	LQW1218184 ফটো উপলব্ধ	173 নাম : হেমন্ত বড়ো পিতাৰ নাম: নৰেন বড়ো ঘৰ নং : ৯৯ বয়স : 30 লিঙ্গ : পুৰুষ	LQW1950556 ফটো উপলব্ধ	174 নাম : চম্পক বড়ো পিতাৰ নাম: নৰেন বড়ো ঘৰ নং : 99 বয়স : 25 লিঙ্গ : পুৰুষ	LQW1150085 ফটো উপলব্ধ
175 নাম : ৰমিলা বড়ো স্বামীৰ নাম: মানিক ঘৰ নং : ১০০ বয়স : 66 লিঙ্গ : মহিলা	LQW1218208 ফটো উপলব্ধ	176 নাম : পূৰ্ণিমা বড়ো স্বামীৰ নাম: মানিক বড়ো ঘৰ নং : ১০০ বয়স : 58 লিঙ্গ : মহিলা	LQW1218253 ফটো উপলব্ধ	177 নাম : অতুল বড়ো পিতাৰ নাম: মানিক বড়ো ঘৰ নং : ১০০ বয়স : 40 লিঙ্গ : পুৰুষ	LQW1218220 ফটো উপলব্ধ
178 নাম : ৰাতুল বড়ো পিতাৰ নাম: মানিক ঘৰ নং : ১০০ বয়স : 36 লিঙ্গ : পুৰুষ	LQW1218242 ফটো উপলব্ধ	179 নাম : ৰীতা বড়ো স্বামীৰ নাম: অতুল বড়ো ঘৰ নং : ১০০ বয়স : 31 লিঙ্গ : মহিলা	LQW1950385 ফটো উপলব্ধ	180 নাম : কলাৰাম বড়ো পিতাৰ নাম: কান্দুৰী ঘৰ নং : ১০১ বয়স : 60 লিঙ্গ : পুৰুষ	LQW1218275 ফটো উপলব্ধ



181 নাম : বাধেশ্বৰী বড়ো স্বামীৰ নাম: কলাৰাম বড়ো ঘৰ নং : ১০১ বয়স : 56 লিঙ্গ : মহিলা	LQW1218286 ফটো উপলব্ধ	182 নাম : মীনা বড়ো স্বামীৰ নাম: জলেশ্বৰ বড়ো ঘৰ নং : ১০১ বয়স : 34 লিঙ্গ : মহিলা	LQW1950567 ফটো উপলব্ধ	183 নাম : জলেশ্বৰ বড়ো পিতাৰ নাম: কলাৰাম বড়ো ঘৰ নং : ১০১ বয়স : 32 লিঙ্গ : পুৰুষ	LQW1218297 ফটো উপলব্ধ
184 নাম : বঞ্জন বড়ো পিতাৰ নাম: কলাৰাম বড়ো ঘৰ নং : 101 বয়স : 31 লিঙ্গ : পুৰুষ	LQW0002147 ফটো উপলব্ধ	185 নাম : উত্তম বড়ো পিতাৰ নাম: দিনা ঘৰ নং : ১০২ বয়স : 56 লিঙ্গ : পুৰুষ	LQW1218311 ফটো উপলব্ধ	186 নাম : আন্মান বড়ো পিতাৰ নাম: দানো নাথ বড়ো ঘৰ নং : ১০২ বয়স : 54 লিঙ্গ : পুৰুষ	LQW1218322 ফটো উপলব্ধ
187 নাম : বতন বড়ো পিতাৰ নাম: দিনা বড়ো ঘৰ নং : ১০২ বয়স : 48 লিঙ্গ : পুৰুষ	LQW1218344 ফটো উপলব্ধ	188 নাম : বঞ্জিতা বড়ো স্বামীৰ নাম: উত্তম বড়ো ঘৰ নং : ১০২ বয়স : 47 লিঙ্গ : মহিলা	LQW1220468 ফটো উপলব্ধ	189 নাম : দুখশ্ৰী বড়ো স্বামীৰ নাম: আল্লন বড়ো ঘৰ নং : ১০২ বয়স : 46 লিঙ্গ : মহিলা	LQW1218333 ফটো উপলব্ধ
190 নাম : বীনাইস্ৰী বড়ো স্বামীৰ নাম: বতন বড়ো ঘৰ নং : ১০২ বয়স : 42 লিঙ্গ : মহিলা	LQW1218355 ফটো উপলব্ধ	191 নাম : অশোক বড়ো পিতাৰ নাম: দিনা ঘৰ নং : ১০২ বয়স : 40 লিঙ্গ : পুৰুষ	LQW1218366 ফটো উপলব্ধ	192 নাম : আমিতা বসুমতাৰী বড়ো স্বামীৰ নাম: অশোক বড়ো ঘৰ নং : ১০২ বয়স : 39 লিঙ্গ : মহিলা	LQW0143297 ফটো উপলব্ধ
193 নাম : অৰন বড়ো পিতাৰ নাম: দিনা ঘৰ নং : ১০২ বয়স : 38 লিঙ্গ : পুৰুষ	LQW1218377 ফটো উপলব্ধ	194 নাম : মৌচুমি বড়ো স্বামীৰ নাম: অৰুন বড়ো ঘৰ নং : ১০২ বয়স : 32 লিঙ্গ : মহিলা	LQW1950294 ফটো উপলব্ধ	195 নাম : গিতীকা বড়ো পিতাৰ নাম: অনন বড়ো ঘৰ নং : ১০২ বয়স : 27 লিঙ্গ : মহিলা	LQW0169102 ফটো উপলব্ধ
196 নাম : জাহিনা বড়ো পিতাৰ নাম: আনন বড়ো ঘৰ নং : 102 বয়স : 25 লিঙ্গ : পুৰুষ	LQW0443721 ফটো উপলব্ধ	197 নাম : জিস বৰো পিতাৰ নাম: উত্তম বৰো ঘৰ নং : 102 বয়স : 19 লিঙ্গ : পুৰুষ	UUI0137844 ফটো উপলব্ধ	R 198 নাম : কনক বড়ো পিতাৰ নাম: জিগীৰ ঘৰ নং : ১০৪ বয়স : ৪৪ লিঙ্গ : পুৰুষ	LQW1218399 ফটো উপলব্ধ
199 নাম : বমেশ বড়ো পিতাৰ নাম: কনক ঘৰ নং : ১০৪ বয়স : 49 লিঙ্গ : পুৰুষ	LQW1218424 ফটো উপলব্ধ	200 নাম : দ্বিপেন বড়ো পিতাৰ নাম: কনক ঘৰ নং : ১০৪ বয়স : 47 লিঙ্গ : পুৰুষ	LQW1218446 ফটো উপলব্ধ	201 নাম : কমল বৰো অন্যান্য: কনক ঘৰ নং : ১০৪ বয়স : 47 লিঙ্গ : পুৰুষ	LQW1218413 ফটো উপলব্ধ
202 নাম : বন্তী বড়ো স্বামীৰ নাম: বমেশ বড়ো ঘৰ নং : ১০৪ বয়স : 46 লিঙ্গ : মহিলা	LQW1218435 ফটো উপলব্ধ	203 নাম : বিজয় বড়ো পিতাৰ নাম: কনক ঘৰ নং : ১০৪ বয়স : 45 লিঙ্গ : পুৰুষ	LQW1218468 ফটো উপলব্ধ	204 নাম : নিলীমা বড়ো স্বামীৰ নাম: দ্বিপেন বড়ো ঘৰ নং : ১০৪ বয়স : 43 লিঙ্গ : মহিলা	LQW1218457 ফটো উপলব্ধ
205 নাম : জীলি ওৱাৰি স্বামীৰ নাম: বিজয় বড়ো ঘৰ নং : ১০৪ বয়স : 40 লিঙ্গ : মহিলা	LQW1218479 ফটো উপলব্ধ	206 নাম : মামনী স্বৰ্গীয়াৰী স্বামীৰ নাম: বংমল স্বৰ্গীয়াৰী ঘৰ নং : ১০৪ বয়স : 35 লিঙ্গ : মহিলা	LQW1220582 ফটো উপলব্ধ	207 নাম : ছাইৰা বড়ো পিতাৰ নাম: বমেশ বড়ো ঘৰ নং : ১০৪ বয়স : 28 লিঙ্গ : মহিলা	LQW0331918 ফটো উপলব্ধ
208 নাম : বিকাশ বোৱো পিতাৰ নাম: বিজয় বোৱো ঘৰ নং : 104 বয়স : 22 লিঙ্গ : পুৰুষ	LQW2014025 ফটো উপলব্ধ	209 নাম : প্ৰসেনজিত বৰো পিতাৰ নাম: বমেশ বৰো ঘৰ নং : 104 বয়স : 22 লিঙ্গ : পুৰুষ	UUI0019794 ফটো উপলব্ধ	210 নাম : বতিন ৰামছিয়াৰী পিতাৰ নাম: পিমল ঘৰ নং : ১০৫ বয়স : 63 লিঙ্গ : পুৰুষ	LQW1218480 ফটো উপলব্ধ



211 নাম : জোন্থী ৰামছিয়াৰী স্বামীৰ নাম : ৰতিন ঘৰ নং : ১০৫ বয়স : 58 লিঙ্গ : মহিলা	LQW1218491 ফটো উপলব্ধ	212 নাম : কিচন ৰামছিয়াৰী পিতাৰ নাম : ৰতিন ঘৰ নং : ১০৫ বয়স : 42 লিঙ্গ : পুৰুষ	LQW1218504 ফটো উপলব্ধ	213 নাম : চৌদৌমশ্ৰী ৰামছিয়াৰী স্বামীৰ নাম : কিচন ৰামছিয়াৰী ঘৰ নং : ১০৫ বয়স : 39 লিঙ্গ : মহিলা	LQW1220593 ফটো উপলব্ধ
214 নাম : লক্ষেশ্বৰী বড়ো স্বামীৰ নাম : জেকে ৰামচিয়াৰী ঘৰ নং : ১০৫ বয়স : 38 লিঙ্গ : মহিলা	LQW1950374 ফটো উপলব্ধ	215 নাম : জেকে ৰামচিয়াৰী পিতাৰ নাম : ৰতিন ৰামচিয়াৰী ঘৰ নং : 105 বয়স : 33 লিঙ্গ : পুৰুষ	LQW1950589 ফটো উপলব্ধ	216 নাম : বাবু ৰামচিয়াৰী পিতাৰ নাম : পিমল ঘৰ নং : ১০৬ বয়স : 53 লিঙ্গ : পুৰুষ	LQW1218537 ফটো উপলব্ধ
217 নাম : দ্রৌপতী ৰামছিয়াৰী স্বামীৰ নাম : বাবুল ৰামছিয়াৰী ঘৰ নং : ১০৬ বয়স : 50 লিঙ্গ : মহিলা	LQW1218548 ফটো উপলব্ধ	218 নাম : মিনটী ৰামচিয়াৰী পিতাৰ নাম : বাবু ৰামচিয়াৰী ঘৰ নং : ১০৬ বয়স : 30 লিঙ্গ : মহিলা	LQW1950307 ফটো উপলব্ধ	S 219 নাম : বিনা ৰামছিয়াৰী পিতাৰ নাম : বাবু ৰামছিয়াৰী ঘৰ নং : ১০৬ বয়স : 27 লিঙ্গ : মহিলা	LQW0169060 ফটো উপলব্ধ
220 নাম : ৰিংকি ৰামছিয়াৰী পিতাৰ নাম : বাবু ৰামছিয়াৰী ঘৰ নং : ১০৬ বয়স : 26 লিঙ্গ : মহিলা	LQW0169094 ফটো উপলব্ধ	221 নাম : মনজ ৰামছিয়াৰী পিতাৰ নাম : বাবু ৰামছিয়াৰী ঘৰ নং : 106 বয়স : 23 লিঙ্গ : মহিলা	LQW1464346 ফটো উপলব্ধ	222 নাম : মেঘো নাথ মচাহাৰী পিতাৰ নাম : তৰুণ মচাহাৰী ঘৰ নং : ১০৮ বয়স : 85 লিঙ্গ : পুৰুষ	LQW1218559 ফটো উপলব্ধ
S 223 নাম : কামিনী মছাহাৰী স্বামীৰ নাম : মেঘেনাথ ঘৰ নং : ১০৮ বয়স : 75 লিঙ্গ : মহিলা	LQW1218560 ফটো উপলব্ধ	224 নাম : বিগেন্দ্র মচাহাৰী পিতাৰ নাম : মেঘেনাথ মচাহাৰী ঘৰ নং : ১০৮ বয়স : 56 লিঙ্গ : পুৰুষ	LQW1218571 ফটো উপলব্ধ	225 নাম : বেউলা মচাহাৰী স্বামীৰ নাম : বিগেন্দ্র মচাহাৰী ঘৰ নং : ১০৮ বয়স : 51 লিঙ্গ : মহিলা	LQW1218582 ফটো উপলব্ধ
226 নাম : বন্তি মচাহাৰী স্বামীৰ নাম : বন্দনা মচাহাৰী ঘৰ নং : ১০৮ বয়স : 47 লিঙ্গ : মহিলা	LQW1218606 ফটো উপলব্ধ	227 নাম : অনীল মচাহাৰী পিতাৰ নাম : মেঘো নাথ মচাহাৰী ঘৰ নং : ১০৮ বয়স : 47 লিঙ্গ : পুৰুষ	LQW1218593 ফটো উপলব্ধ	# 228 নাম : মাইতী বসুমতাৰী স্বামীৰ নাম : অনিল মচাহাৰী ঘৰ নং : ১০৮ বয়স : 43 লিঙ্গ : মহিলা	LQW1220377 ফটো উপলব্ধ
229 নাম : পূৰ্ণ মচাহাৰী পিতাৰ নাম : বন্দনা মচাহাৰী ঘৰ নং : ১০৮ বয়স : 29 লিঙ্গ : পুৰুষ	LQW0145466 ফটো উপলব্ধ	230 নাম : ধৌৰোমসৰ মচাহাৰী পিতাৰ নাম : বন্দনা মচাহাৰী ঘৰ নং : 108 বয়স : 25 লিঙ্গ : পুৰুষ	LQW0396804 ফটো উপলব্ধ	231 নাম : অঞ্জুমনি মচাহাৰী পিতাৰ নাম : বিগেন্দ্র মচাহাৰী ঘৰ নং : 108 বয়স : 25 লিঙ্গ : মহিলা	LQW0443515 ফটো উপলব্ধ
232 নাম : মঞ্জলা মছাহাৰী পিতাৰ নাম : বিগেন্দ্র মছাহাৰী ঘৰ নং : 108 বয়স : 21 লিঙ্গ : মহিলা	UUI0074286 ফটো উপলব্ধ	233 নাম : বাবু ৰাম বড়ো পিতাৰ নাম : জিগাৰ্প বড়ো ঘৰ নং : ১০৯ বয়স : 69 লিঙ্গ : পুৰুষ	LQW1218628 ফটো উপলব্ধ	234 নাম : অম্বালীকা বড়ো স্বামীৰ নাম : বাবু ঘৰ নং : ১০৯ বয়স : 68 লিঙ্গ : মহিলা	LQW1218639 ফটো উপলব্ধ
235 নাম : তপন বড়ো পিতাৰ নাম : বাবু বড়ো ঘৰ নং : ১০৯ বয়স : 46 লিঙ্গ : পুৰুষ	LQW1218651 ফটো উপলব্ধ	236 নাম : ৰুপালী বড়ো পিতাৰ নাম : বাবু ঘৰ নং : ১০৯ বয়স : 44 লিঙ্গ : মহিলা	LQW1218640 ফটো উপলব্ধ	237 নাম : জুন বড়ো স্বামীৰ নাম : ৰাজু বড়ো ঘৰ নং : ১০৯ বয়স : 41 লিঙ্গ : মহিলা	LQW1218673 ফটো উপলব্ধ
238 নাম : ৰাজু বড়ো পিতাৰ নাম : বাবু ঘৰ নং : ১০৯ বয়স : 41 লিঙ্গ : পুৰুষ	LQW1218662 ফটো উপলব্ধ	239 নাম : ৰবিন বড়ো পিতাৰ নাম : বাবু ৰাম বড়ো ঘৰ নং : ১০৯ বয়স : 38 লিঙ্গ : পুৰুষ	LQW1218684 ফটো উপলব্ধ	240 নাম : প্ৰমিলা বড়ো স্বামীৰ নাম : তপন বড়ো ঘৰ নং : 109 বয়স : 31 লিঙ্গ : মহিলা	LQW0005496 ফটো উপলব্ধ



241 নাম : সুমতী মহাহাৰী স্বামীৰ নাম: ৰামধন ঘৰ নং : ১১০ বয়স : 73 লিঙ্গ : মহিলা	LQW1218708 ফটো উপলব্ধ	242 নাম : ৰঞ্জিত মহাহাৰী পিতাৰ নাম: ৰামধন ঘৰ নং : ১১০ বয়স : 49 লিঙ্গ : পুৰুষ	LQW1218719 ফটো উপলব্ধ	243 নাম : সোনেশ্বৰী মহাহাৰী স্বামীৰ নাম: প্ৰদীপ ঘৰ নং : ১১০ বয়স : 48 লিঙ্গ : মহিলা	LQW1218742 ফটো উপলব্ধ
244 নাম : প্ৰদীপ মহাহাৰী পিতাৰ নাম: ৰামধন ঘৰ নং : ১১০ বয়স : 47 লিঙ্গ : পুৰুষ	LQW1218731 ফটো উপলব্ধ	245 নাম : সঞ্জিত মহাহাৰী পিতাৰ নাম: ৰামধন ঘৰ নং : ১১০ বয়স : 47 লিঙ্গ : পুৰুষ	LQW1218720 ফটো উপলব্ধ	246 নাম : মীৰা মহাহাৰী স্বামীৰ নাম: ৰঞ্জিত মহাহাৰী ঘৰ নং : ১১০ বয়স : 39 লিঙ্গ : মহিলা	LQW1950205 ফটো উপলব্ধ
247 নাম : মনোজ মহাহাৰী পিতাৰ নাম: প্ৰদীপ মহাহাৰী ঘৰ নং : ১১০ বয়স : 36 লিঙ্গ : পুৰুষ	LQW1218764 ফটো উপলব্ধ	248 নাম : মৰমী ৰামছিয়াৰী মহাহাৰী স্বামীৰ নাম: মহেশ মহাহাৰী ঘৰ নং : ১১০ বয়স : 33 লিঙ্গ : মহিলা	LQW0146407 ফটো উপলব্ধ	249 নাম : এলা মেছাহাৰী স্বামীৰ নাম: সঞ্জিত মেছাহাৰী ঘৰ নং : ১১০ বয়স : 33 লিঙ্গ : মহিলা	LQW0410639 ফটো উপলব্ধ
250 নাম : জিৰি মহাহাৰী স্বামীৰ নাম: মনোজ মহাহাৰী ঘৰ নং : ১১০ বয়স : 31 লিঙ্গ : মহিলা	LQW0146506 ফটো উপলব্ধ	251 নাম : মহেশ মহাহাৰী পিতাৰ নাম: প্ৰদীপ মহাহাৰী ঘৰ নং : ১১০ বয়স : 31 লিঙ্গ : পুৰুষ	LQW0146548 ফটো উপলব্ধ	252 নাম : মুকেশ মহাহাৰী পিতাৰ নাম: প্ৰদীপ মহাহাৰী ঘৰ নং : ১১০ বয়স : 29 লিঙ্গ : পুৰুষ	LQW0146639 ফটো উপলব্ধ
253 নাম : কমলেশ্বৰ বসুমতাৰী পিতাৰ নাম: ৰাচিদ ঘৰ নং : ১১১ বয়স : 56 লিঙ্গ : পুৰুষ	LQW1218786 ফটো উপলব্ধ	254 নাম : সুবন বড়ো পিতাৰ নাম: ৰাচিদ ঘৰ নং : ১১১ বয়স : 50 লিঙ্গ : পুৰুষ	LQW1218797 ফটো উপলব্ধ	255 নাম : লতিকা বড়ো স্বামীৰ নাম: সুবল বড়ো ঘৰ নং : ১১১ বয়স : 46 লিঙ্গ : মহিলা	LQW1218800 ফটো উপলব্ধ
256 নাম : ফু দান বৰো পিতাৰ নাম: সুবন বৰো ঘৰ নং : ১১১ বয়স : 25 লিঙ্গ : পুৰুষ	LQW0413351 ফটো উপলব্ধ	257 নাম : ৰূপামনি বড়ো পিতাৰ নাম: মহেন্দ্ৰ বড়ো ঘৰ নং : 111 বয়স : 22 লিঙ্গ : মহিলা	CFM1283381 ফটো উপলব্ধ	258 নাম : লক্ষেশ্বৰ ৰামচিয়াৰী পিতাৰ নাম: চণ্ড ৰামচিয়াৰী ঘৰ নং : ১১২ বয়স : 51 লিঙ্গ : পুৰুষ	LQW1218844 ফটো উপলব্ধ
259 নাম : ধনা ৰামছিয়াৰী পিতাৰ নাম: চান্দো ৰামছিয়াৰী ঘৰ নং : ১১২ বয়স : 49 লিঙ্গ : পুৰুষ	LQW1218811 ফটো উপলব্ধ	260 নাম : বিজলী ৰামছিয়াৰী স্বামীৰ নাম: ধনা ৰামছিয়াৰী ঘৰ নং : ১১২ বয়স : 46 লিঙ্গ : মহিলা	LQW1218822 ফটো উপলব্ধ	261 নাম : এঙা ৰামছিয়াৰী পিতাৰ নাম: চান্দো ৰামছিয়াৰী ঘৰ নং : ১১২ বয়স : 45 লিঙ্গ : পুৰুষ	LQW1218833 ফটো উপলব্ধ
262 নাম : অনিতা ৰামচিয়াৰী স্বামীৰ নাম: লোশ্বেশ্বৰ ৰামচিয়াৰী ঘৰ নং : ১১২ বয়স : 41 লিঙ্গ : মহিলা	LQW1218855 ফটো উপলব্ধ	263 নাম : মাজনী ৰামছিয়াৰী স্বামীৰ নাম: এঙা ৰামছিয়াৰী ঘৰ নং : ১১২ বয়স : 32 লিঙ্গ : মহিলা	LQW1950249 ফটো উপলব্ধ	264 নাম : মত ৰাশিচাৰী পিতাৰ নাম: ধন ৰাশিচাৰী ঘৰ নং : 112 বয়স : 25 লিঙ্গ : পুৰুষ	LQW0443697 ফটো উপলব্ধ
265 নাম : তুলেন ৰামছিয়াৰী পিতাৰ নাম: লখেশ্বৰ ৰামছিয়াৰী ঘৰ নং : 112 বয়স : 24 লিঙ্গ : পুৰুষ	LQW1111145 ফটো উপলব্ধ	266 নাম : হৰ্ষওজীত ৰামচিয়াৰী পিতাৰ নাম: লখেশ্বৰ ৰামচিয়াৰী ঘৰ নং : 112 বয়স : 20 লিঙ্গ : পুৰুষ	UUI0062141 ফটো উপলব্ধ	267 নাম : কমল ৰামছিয়াৰী পিতাৰ নাম: চান্দো ৰামছিয়াৰী ঘৰ নং : ১১৩ বয়স : 63 লিঙ্গ : পুৰুষ	LQW1218866 ফটো উপলব্ধ
268 নাম : অন্দে ৰামছিয়াৰী স্বামীৰ নাম: কমল ঘৰ নং : ১১৩ বয়স : 60 লিঙ্গ : মহিলা	LQW1218877 ফটো উপলব্ধ	269 নাম : হেমলতা ৰামছিয়াৰী স্বামীৰ নাম: ৰাখেব ঘৰ নং : ১১৪ বয়স : 48 লিঙ্গ : মহিলা	LQW1218913 ফটো উপলব্ধ	270 নাম : নমল ৰামছিয়াৰী পিতাৰ নাম: চান্দো ঘৰ নং : ১১৫ বয়স : 55 লিঙ্গ : পুৰুষ	LQW1218924 ফটো উপলব্ধ



271 নাম : মালো ৰামছিয়াৰী স্বামীৰ নাম: নমল ঘৰ নং : ১১৫ বয়স : 53 লিঙ্গ : মহিলা	LQW1218935 ফটো উপলব্ধ	272 নাম : গৌতম ৰামচিয়াৰী পিতাৰ নাম: নোমোল ৰামচিয়াৰী ঘৰ নং : ১১৫ বয়স : 34 লিঙ্গ : পুৰুষ	LQW0399634 ফটো উপলব্ধ	273 নাম : সুমিত্ৰা ৰামছিয়াৰী পিতাৰ নাম: নমল ৰামছিয়াৰী ঘৰ নং : ১১৫ বয়স : 31 লিঙ্গ : মহিলা	LQW0331629 ফটো উপলব্ধ
274 নাম : সুমিত্ৰা ৰামছিয়াৰী স্বামীৰ নাম: গৌতম ৰামছিয়াৰী ঘৰ নং : 115 বয়স : 31 লিঙ্গ : মহিলা	LQW1994268 ফটো উপলব্ধ	275 নাম : গোপালী ৰামছিয়াৰী স্বামীৰ নাম: বাগে ঘৰ নং : ১১৬ বয়স : 60 লিঙ্গ : মহিলা	LQW1218946 ফটো উপলব্ধ	276 নাম : স্বপ্না ৰামচিয়াৰী স্বামীৰ নাম: ভেৰা ৰামচিয়াৰী ঘৰ নং : 116 বয়স : 44 লিঙ্গ : মহিলা	LQW0008888 ফটো উপলব্ধ
277 নাম : ৰাজিব ৰামচিয়াৰী মাতৃৰ নাম: গোলপী ৰামচিয়াৰী ঘৰ নং : 116 বয়স : 40 লিঙ্গ : পুৰুষ	LQW0290494 ফটো উপলব্ধ	278 নাম : ভেবা ৰামছিয়াৰী পিতাৰ নাম: বাগে ঘৰ নং : ১১৬ বয়স : 36 লিঙ্গ : পুৰুষ	LQW1218968 ফটো উপলব্ধ	279 নাম : সজনী ৰামচিয়াৰী স্বামীৰ নাম: ৰাজীৱ ৰামছিয়াৰী ঘৰ নং : ১১৬ বয়স : 29 লিঙ্গ : মহিলা	LQW0169151 ফটো উপলব্ধ
280 নাম : বেবতী মেধী স্বামীৰ নাম: মহেন্দ্ৰ ঘৰ নং : ১১৭ বয়স : 68 লিঙ্গ : মহিলা	LQW1218979 ফটো উপলব্ধ	281 নাম : জেউতি মেধী স্বামীৰ নাম: কুমুদ মেধী ঘৰ নং : 117 বয়স : 45 লিঙ্গ : মহিলা	LQW0009209 ফটো উপলব্ধ	282 নাম : ৰঞ্জিত মেধী পিতাৰ নাম: মহেন্দ্ৰ ঘৰ নং : ১১৭ বয়স : 36 লিঙ্গ : পুৰুষ	LQW1218991 ফটো উপলব্ধ
S 283 নাম : জেউতী কলিতা স্বামীৰ নাম: দেবেন কলিতা ঘৰ নং : ১১৯ বয়স : 81 লিঙ্গ : মহিলা	LQW1219007 ফটো উপলব্ধ	284 নাম : তৰনী কলিতা পিতাৰ নাম: দেবেন ঘৰ নং : ১১৯ বয়স : 58 লিঙ্গ : পুৰুষ	LQW1219018 ফটো উপলব্ধ	285 নাম : দিপীকা কলিতা স্বামীৰ নাম: তৰনী ঘৰ নং : ১১৯ বয়স : 53 লিঙ্গ : মহিলা	LQW1219029 ফটো উপলব্ধ
286 নাম : প্ৰনব কলিতা পিতাৰ নাম: দেবেন ঘৰ নং : ১১৯ বয়স : 40 লিঙ্গ : পুৰুষ	LQW1219030 ফটো উপলব্ধ	287 নাম : কৰবি কলিতা স্বামীৰ নাম: প্ৰণৱ কলিতা ঘৰ নং : 119 বয়স : 40 লিঙ্গ : মহিলা	LQW0009696 ফটো উপলব্ধ	288 নাম : অনৰাধা কলিতা পিতাৰ নাম: তৰনী কলিতা ঘৰ নং : ১১৯ বয়স : 32 লিঙ্গ : মহিলা	LQW0329094 ফটো উপলব্ধ
289 নাম : জুৰি কলিতা পিতাৰ নাম: তৰনী কলিতা ঘৰ নং : ১১৯ বয়স : 25 লিঙ্গ : মহিলা	LQW0415513 ফটো উপলব্ধ	290 নাম : কন্দৰ্প কলিতা পিতাৰ নাম: মিলিক ঘৰ নং : ১২০ বয়স : 47 লিঙ্গ : পুৰুষ	LQW1219052 ফটো উপলব্ধ	291 নাম : জিত কলিতা স্বামীৰ নাম: কন্দৰ্প ঘৰ নং : ১২০ বয়স : 45 লিঙ্গ : মহিলা	LQW1219063 ফটো উপলব্ধ
292 নাম : উৎসৱ কলিতা পিতাৰ নাম: মিলিক ঘৰ নং : ১২০ বয়স : 45 লিঙ্গ : পুৰুষ	LQW1219085 ফটো উপলব্ধ	# 293 নাম : লাবন্য কলিতা স্বামীৰ নাম: উৎসৱ কলিতা ঘৰ নং : ১২০ বয়স : 46 লিঙ্গ : মহিলা	LQW1219096 ফটো উপলব্ধ	294 নাম : অসিতা কলিতা পিতাৰ নাম: উৎসৱ কলিতা ঘৰ নং : 120 বয়স : 21 লিঙ্গ : মহিলা	UUI0016840 ফটো উপলব্ধ
295 নাম : বসন্ত কুমাৰ নাথ পিতাৰ নাম: সুখনা ৰাম নাথ ঘৰ নং : 121 বয়স : 42 লিঙ্গ : পুৰুষ	LQW0532036 ফটো উপলব্ধ	296 নাম : চপনা বৰো স্বামীৰ নাম: সংকৰ বসুমতাৰী ঘৰ নং : 121 বয়স : 37 লিঙ্গ : মহিলা	LQW0255760 ফটো উপলব্ধ	297 নাম : অভিজিত ডেকা পিতাৰ নাম: আদ্য ডেকা ঘৰ নং : 121 বয়স : 21 লিঙ্গ : পুৰুষ	UUI0145854 ফটো উপলব্ধ
298 নাম : সুৰেন কলিতা পিতাৰ নাম: চন্দ্ৰ ঘৰ নং : ১২২ বয়স : 71 লিঙ্গ : পুৰুষ	LQW1219109 ফটো উপলব্ধ	299 নাম : অবলা কলিতা স্বামীৰ নাম: সুৰেন ঘৰ নং : ১২২ বয়স : 66 লিঙ্গ : মহিলা	LQW1219110 ফটো উপলব্ধ	300 নাম : বিংকল কলিতা পিতাৰ নাম: সুৰেন কলিতা ঘৰ নং : ১২২ বয়স : 36 লিঙ্গ : পুৰুষ	LQW1219132 ফটো উপলব্ধ



301 নাম : শঙ্কৰ কলিতা পিতাৰ নাম: সুৰেন কলিতা ঘৰ নং : 122 বয়স : 30 লিঙ্গ : পুৰুষ	LQW0011718 ফটো উপলব্ধ	R 302 নাম : চতিশ কলিতা পিতাৰ নাম: হৰিচৰণ ঘৰ নং : 123 বয়স : 73 লিঙ্গ : পুৰুষ	LQW1219143 ফটো উপলব্ধ	303 নাম : ফটিক চন্দ্ৰ কলিতা পিতাৰ নাম: হৰিচৰণ ঘৰ নং : 123 বয়স : 67 লিঙ্গ : পুৰুষ	LQW1219165 ফটো উপলব্ধ
304 নাম : গিতিকা কলিতা স্বামীৰ নাম: ফটিক কলিতা ঘৰ নং : 123 বয়স : 61 লিঙ্গ : মহিলা	LQW1219176 ফটো উপলব্ধ	305 নাম : বৰ্ণালী বৰ্মন পিতাৰ নাম: ফটিক বৰ্মন ঘৰ নং : 123 বয়স : 42 লিঙ্গ : মহিলা	LQW1219212 ফটো উপলব্ধ	306 নাম : জোন কলিতা পিতাৰ নাম: ফটিক কলিতা ঘৰ নং : 123 বয়স : 23 লিঙ্গ : পুৰুষ	LQW1433077 ফটো উপলব্ধ
307 নাম : গিৰিশ কলিতা পিতাৰ নাম: সন্তোৰাম ঘৰ নং : 50 বয়স : 50 লিঙ্গ : পুৰুষ	LQW1219223 ফটো উপলব্ধ	308 নাম : প্ৰদীপ কলিতা পিতাৰ নাম: সন্তোৰাম ঘৰ নং : 46 বয়স : 46 লিঙ্গ : পুৰুষ	LQW1219245 ফটো উপলব্ধ	309 নাম : কল্পনা কলিতা স্বামীৰ নাম: প্ৰদীপ কলিতা ঘৰ নং : 40 বয়স : 40 লিঙ্গ : মহিলা	LQW1219256 ফটো উপলব্ধ
310 নাম : হিৰামণি কলিতা স্বামীৰ নাম: জিতেন্দ্ৰ কলিতা ঘৰ নং : 128 বয়স : 34 লিঙ্গ : মহিলা	LQW1950067 ফটো উপলব্ধ	311 নাম : জিতেন কলিতা পিতাৰ নাম: গিৰিশ কলিতা ঘৰ নং : 128 বয়স : 33 লিঙ্গ : পুৰুষ	LQW0409938 ফটো উপলব্ধ	312 নাম : নিৰাৰণ কলিতা পিতাৰ নাম: গিৰিশ কলিতা ঘৰ নং : 128 বয়স : 31 লিঙ্গ : পুৰুষ	LQW1950125 ফটো উপলব্ধ
313 নাম : নমিতা মদাহী স্বামীৰ নাম: নিৰাৰণ কলিতা ঘৰ নং : 128 বয়স : 23 লিঙ্গ : মহিলা	LQW2004539 ফটো উপলব্ধ	314 নাম : দ্বিপেন কলিতা পিতাৰ নাম: প্ৰতাপ ঘৰ নং : 126 বয়স : 51 লিঙ্গ : পুৰুষ	LQW1219278 ফটো উপলব্ধ	315 নাম : মুনালী কলিতা স্বামীৰ নাম: দ্বিপেন কলিতা ঘৰ নং : 126 বয়স : 48 লিঙ্গ : মহিলা	LQW1219289 ফটো উপলব্ধ
316 নাম : বাধা কলিতা পিতাৰ নাম: প্ৰতাপ ঘৰ নং : 126 বয়স : 46 লিঙ্গ : পুৰুষ	LQW1219290 ফটো উপলব্ধ	317 নাম : বসন্ত কলিতা পিতাৰ নাম: প্ৰতাপ ঘৰ নং : 126 বয়স : 44 লিঙ্গ : পুৰুষ	LQW1219303 ফটো উপলব্ধ	318 নাম : বন্তা কলিতা স্বামীৰ নাম: বসন্ত কলিতা ঘৰ নং : 126 বয়স : 42 লিঙ্গ : মহিলা	LQW1219314 ফটো উপলব্ধ
319 নাম : দেৱজানী কলিতা স্বামীৰ নাম: বাধা কলিতা ঘৰ নং : 126 বয়স : 40 লিঙ্গ : মহিলা	LQW1220344 ফটো উপলব্ধ	320 নাম : প্ৰণামী কলিতা পিতাৰ নাম: দীপেন কলিতা ঘৰ নং : 126 বয়স : 27 লিঙ্গ : মহিলা	LQW0443465 ফটো উপলব্ধ	321 নাম : য়ৰৰাজ কলিতা পিতাৰ নাম: বাধা কলিতা ঘৰ নং : 126 বয়স : 19 লিঙ্গ : পুৰুষ	UUI0141630 ফটো উপলব্ধ
322 নাম : মনোমতী কলিতা স্বামীৰ নাম: হৰিদাস কলিতা ঘৰ নং : 129 বয়স : 63 লিঙ্গ : মহিলা	LQW1219325 ফটো উপলব্ধ	323 নাম : দিবে কলিতা পিতাৰ নাম: হৰিদাস কলিতা ঘৰ নং : 129 বয়স : 36 লিঙ্গ : পুৰুষ	LQW1219336 ফটো উপলব্ধ	324 নাম : দীপ কলিতা মাতৃৰ নাম: হৰিদাস কলিতা ঘৰ নং : 129 বয়স : 32 লিঙ্গ : পুৰুষ	LQW0329128 ফটো উপলব্ধ
325 নাম : ঘনা কলিতা পিতাৰ নাম: ভকত ঘৰ নং : 128 বয়স : 70 লিঙ্গ : পুৰুষ	LQW1219347 ফটো উপলব্ধ	326 নাম : ক্ষিৰোদা কলিতা স্বামীৰ নাম: ঘনা ঘৰ নং : 128 বয়স : 63 লিঙ্গ : মহিলা	LQW1219358 ফটো উপলব্ধ	327 নাম : বীৰেন কলিতা পিতাৰ নাম: ভকত কলিতা ঘৰ নং : 128 বয়স : 60 লিঙ্গ : পুৰুষ	LQW1219381 ফটো উপলব্ধ
328 নাম : অঞ্জলী কলিতা স্বামীৰ নাম: বীৰেন কলিতা ঘৰ নং : 128 বয়স : 53 লিঙ্গ : মহিলা	LQW1219392 ফটো উপলব্ধ	329 নাম : কৈল্যাশ কলিতা পিতাৰ নাম: ঘনা ঘৰ নং : 128 বয়স : 40 লিঙ্গ : পুৰুষ	LQW1219369 ফটো উপলব্ধ	330 নাম : অমল কলিতা পিতাৰ নাম: ঘনা ঘৰ নং : 128 বয়স : 38 লিঙ্গ : পুৰুষ	LQW1219370 ফটো উপলব্ধ



331 নাম : বিংকুমনি কলিতা স্বামীৰ নাম: কেলাশ কলিতা ঘৰ নং : 128 বয়স : 29 লিঙ্গ : মহিলা	LQW0255810 ফটো উপলব্ধ	332 নাম : জোনালি কলিতা পিতাৰ নাম: শান্তনু কলিতা ঘৰ নং : 128 বয়স : 26 লিঙ্গ : মহিলা	LQW0471722 ফটো উপলব্ধ	333 নাম : জিতেন ৰাজবংশী পিতাৰ নাম: কান্তি ঘৰ নং : 125 বয়স : 71 লিঙ্গ : পুৰুষ	LQW1219405 ফটো উপলব্ধ
334 নাম : সুবলা ৰাজবংশী স্বামীৰ নাম: জিতেন ঘৰ নং : 125 বয়স : 65 লিঙ্গ : মহিলা	LQW1219416 ফটো উপলব্ধ	335 নাম : মলিন ৰাজবংশী পিতাৰ নাম: জিতেন ঘৰ নং : 125 বয়স : 40 লিঙ্গ : পুৰুষ	LQW1219427 ফটো উপলব্ধ	336 নাম : বাপোন ৰাজবংশী পিতাৰ নাম: জিতেন ঘৰ নং : 125 বয়স : 38 লিঙ্গ : পুৰুষ	LQW1219438 ফটো উপলব্ধ
337 নাম : প্ৰান্জল ৰাজবংশী পিতাৰ নাম: জীতেন ৰাজবংশী ঘৰ নং : 129 বয়স : 34 লিঙ্গ : পুৰুষ	LQW0014829 ফটো উপলব্ধ	338 নাম : বৰ্ণালী কলিতা স্বামীৰ নাম: মলিন ৰাজবংশী ঘৰ নং : 125 বয়স : 33 লিঙ্গ : মহিলা	LQW1220388 ফটো উপলব্ধ	339 নাম : সংগীতা বৰ্মন স্বামীৰ নাম: বাপোন ৰাজবংশী ঘৰ নং : 125 বয়স : 33 লিঙ্গ : মহিলা	LQW0296004 ফটো উপলব্ধ
340 নাম : পিঙ্কি বসুমতাৰি স্বামীৰ নাম: উত্তম বসুমতাৰি ঘৰ নং : 129 বয়স : 30 লিঙ্গ : মহিলা	LQW0450288 ফটো উপলব্ধ	341 নাম : অজিত ৰাজবংশী পিতাৰ নাম: শৰত ঘৰ নং : 130 বয়স : 53 লিঙ্গ : পুৰুষ	LQW1219449 ফটো উপলব্ধ	342 নাম : সুমিত্ৰা ৰাজবংশী স্বামীৰ নাম: অজিত ঘৰ নং : 130 বয়স : 48 লিঙ্গ : মহিলা	LQW1219450 ফটো উপলব্ধ
343 নাম : পুলক ৰাজবংশী পিতাৰ নাম: শৰত ঘৰ নং : 130 বয়স : 43 লিঙ্গ : পুৰুষ	LQW1219461 ফটো উপলব্ধ	344 নাম : কৃষ্ণ ৰাজবংশী পিতাৰ নাম: শৰত ঘৰ নং : 130 বয়স : 40 লিঙ্গ : পুৰুষ	LQW1219472 ফটো উপলব্ধ	345 নাম : পূৰ্ণিমা কলিতা স্বামীৰ নাম: কৃষ্ণকান্ত ৰাজবংশী ঘৰ নং : 130 বয়স : 37 লিঙ্গ : মহিলা	LQW0015776 ফটো উপলব্ধ
346 নাম : বীতা ৰাজবংশী স্বামীৰ নাম: পুলক ৰাজবংশী ঘৰ নং : 130 বয়স : 37 লিঙ্গ : মহিলা	LQW0015818 ফটো উপলব্ধ	347 নাম : মুনাল ৰাজবংশী পিতাৰ নাম: অজিত ৰাজবংশী ঘৰ নং : 130 বয়স : 30 লিঙ্গ : পুৰুষ	LQW0016139 ফটো উপলব্ধ	348 নাম : পৰাগ ৰাজবংশী পিতাৰ নাম: অজিত ৰাজবংশী ঘৰ নং : 130 বয়স : 26 লিঙ্গ : পুৰুষ	LQW0256024 ফটো উপলব্ধ
349 নাম : চক্ৰ ৰাজবংশী পিতাৰ নাম: কান্তি ঘৰ নং : 131 বয়স : 63 লিঙ্গ : পুৰুষ	LQW1219483 ফটো উপলব্ধ	350 নাম : পবন ৰাজবংশী পিতাৰ নাম: চক্ৰ ৰাজবংশী ঘৰ নং : 131 বয়স : 31 লিঙ্গ : পুৰুষ	LQW1220322 ফটো উপলব্ধ	351 নাম : শামিন বসুমতাৰী পিতাৰ নাম: কুৰ্বল বসুমতাৰী ঘৰ নং : 131 বয়স : 23 লিঙ্গ : পুৰুষ	LQW1988310 ফটো উপলব্ধ
352 নাম : গীতাস্বী চৌধুৰী স্বামীৰ নাম: পবন চৌধুৰী ঘৰ নং : 131 বয়স : 22 লিঙ্গ : মহিলা	UUI0090027 ফটো উপলব্ধ	353 নাম : মোহন দাস পিতাৰ নাম: কেশব ঘৰ নং : 132 বয়স : 58 লিঙ্গ : পুৰুষ	LQW1219507 ফটো উপলব্ধ	354 নাম : চিত্ৰ দাস স্বামীৰ নাম: মোহন ঘৰ নং : 132 বয়স : 53 লিঙ্গ : মহিলা	LQW1219518 ফটো উপলব্ধ
355 নাম : চন্দ্ৰ কান্ত দাস পিতাৰ নাম: মোহন দাস ঘৰ নং : 132 বয়স : 30 লিঙ্গ : পুৰুষ	LQW0306555 ফটো উপলব্ধ	356 নাম : সৰজনী দাস স্বামীৰ নাম: চন্দা ঘৰ নং : 138 বয়স : 58 লিঙ্গ : মহিলা	LQW1219530 ফটো উপলব্ধ	357 নাম : নিৰঞ্জন দাস পিতাৰ নাম: চন্দা ঘৰ নং : 138 বয়স : 38 লিঙ্গ : পুৰুষ	LQW1219541 ফটো উপলব্ধ
358 নাম : মিতালী দাস স্বামীৰ নাম: হেমেন দাস ঘৰ নং : 134 বয়স : 29 লিঙ্গ : মহিলা	UUI0153833 ফটো উপলব্ধ	359 নাম : কুঞ্জ দাস স্বামীৰ নাম: লংকেশ্বৰ ঘৰ নং : 135 বয়স : 68 লিঙ্গ : মহিলা	LQW1219574 ফটো উপলব্ধ	360 নাম : মঞ্জু প্ৰিয়া দাস স্বামীৰ নাম: মোহন ঘৰ নং : 135 বয়স : 39 লিঙ্গ : মহিলা	LQW1219563 ফটো উপলব্ধ



361 নাম : কৰবী শৰ্মা স্বামীৰ নাম: বীৰেন দাস ঘৰ নং : 135 বয়স : 33 লিঙ্গ : মহিলা	LQW2019420 ফটো উপলব্ধ	362 নাম : প্ৰফুল্ল দাস পিতাৰ নাম: লংকেস্বৰ দাস ঘৰ নং : 136 বয়স : 43 লিঙ্গ : পুৰুষ	LQW1219585 ফটো উপলব্ধ	363 নাম : বীৰেন দাস পিতাৰ নাম: লংকেস্বৰ ঘৰ নং : 136 বয়স : 40 লিঙ্গ : পুৰুষ	LQW1219609 ফটো উপলব্ধ
364 নাম : মামনি দাস স্বামীৰ নাম: প্ৰফুল্ল দাস ঘৰ নং : 137 বয়স : 38 লিঙ্গ : মহিলা	LQW1219596 ফটো উপলব্ধ	365 নাম : ফুলেশ্বৰী দাস স্বামীৰ নাম: নিলোকান্ত ঘৰ নং : 139 বয়স : 65 লিঙ্গ : মহিলা	LQW1219621 ফটো উপলব্ধ	366 নাম : দশৰথ দাস পিতাৰ নাম: নিলোকান্ত ঘৰ নং : 139 বয়স : 43 লিঙ্গ : পুৰুষ	LQW1219632 ফটো উপলব্ধ
367 নাম : জনালী দাস পিতাৰ নাম: নিলোকান্ত ঘৰ নং : 139 বয়স : 40 লিঙ্গ : মহিলা	LQW1219643 ফটো উপলব্ধ	368 নাম : পখিলা দাস ৰয় স্বামীৰ নাম: দশৰথ দাস ঘৰ নং : 139 বয়স : 40 লিঙ্গ : মহিলা	LQW0329227 ফটো উপলব্ধ	369 নাম : ধনমণী দাস পিতাৰ নাম: নিলোকান্ত ঘৰ নং : 139 বয়স : 38 লিঙ্গ : পুৰুষ	LQW1219654 ফটো উপলব্ধ
370 নাম : দীলিপ দাস পিতাৰ নাম: নিলোকান্ত ঘৰ নং : 139 বয়স : 36 লিঙ্গ : পুৰুষ	LQW1219665 ফটো উপলব্ধ	371 নাম : পম্পী দাস স্বামীৰ নাম: ধনমণি দাস ঘৰ নং : 139 বয়স : 35 লিঙ্গ : মহিলা	LQW1950272 ফটো উপলব্ধ	372 নাম : চন্দনা ডেকা দাস স্বামীৰ নাম: দীলিপ দাস ঘৰ নং : 137 বয়স : 25 লিঙ্গ : মহিলা	UUI0038976 ফটো উপলব্ধ
373 নাম : পবিন দাস পিতাৰ নাম: গুণোৰাম ঘৰ নং : 138 বয়স : 65 লিঙ্গ : পুৰুষ	LQW1219676 ফটো উপলব্ধ	374 নাম : তনুবালা দাস স্বামীৰ নাম: পবিন ঘৰ নং : 138 বয়স : 63 লিঙ্গ : মহিলা	LQW1219687 ফটো উপলব্ধ	375 নাম : দীনেশ দাস পিতাৰ নাম: পবিন ঘৰ নং : 138 বয়স : 43 লিঙ্গ : পুৰুষ	LQW1219698 ফটো উপলব্ধ
376 নাম : ভনীতা দাস স্বামীৰ নাম: দীনেশ দাস ঘৰ নং : 138 বয়স : 38 লিঙ্গ : মহিলা	LQW1219701 ফটো উপলব্ধ	377 নাম : মনিকান্ত দাস মাতৃৰ নাম: তৰুবালা দাস ঘৰ নং : 138 বয়স : 35 লিঙ্গ : পুৰুষ	LQW1950669 ফটো উপলব্ধ	378 নাম : ৰপালী দাস স্বামীৰ নাম: নিৰঞ্জন দাস ঘৰ নং : 138 বয়স : 26 লিঙ্গ : মহিলা	UUI0090183 ফটো উপলব্ধ
379 নাম : তৰুবালা দাস স্বামীৰ নাম: মধু ঘৰ নং : 138 বয়স : 58 লিঙ্গ : মহিলা	LQW1219712 ফটো উপলব্ধ	380 নাম : সঞ্জয় দাস পিতাৰ নাম: মধু ঘৰ নং : 138 বয়স : 40 লিঙ্গ : পুৰুষ	LQW1219723 ফটো উপলব্ধ	381 নাম : প্ৰণীতা দাস স্বামীৰ নাম: সঞ্জয় দাস ঘৰ নং : 138 বয়স : 39 লিঙ্গ : মহিলা	LQW1950250 ফটো উপলব্ধ
382 নাম : অৰবিন্দ দাস পিতাৰ নাম: মধু ঘৰ নং : 138 বয়স : 38 লিঙ্গ : পুৰুষ	LQW1219734 ফটো উপলব্ধ	383 নাম : নলীনী দাস স্বামীৰ নাম: গজেন ঘৰ নং : 181 বয়স : 70 লিঙ্গ : মহিলা	LQW1219756 ফটো উপলব্ধ	384 নাম : ভূপেন দাস পিতাৰ নাম: গজেন ঘৰ নং : 181 বয়স : 45 লিঙ্গ : পুৰুষ	LQW1219767 ফটো উপলব্ধ
385 নাম : নিপেন দাস পিতাৰ নাম: গজেন দাস ঘৰ নং : 181 বয়স : 40 লিঙ্গ : পুৰুষ	LQW1219789 ফটো উপলব্ধ	386 নাম : নমিতা দাস স্বামীৰ নাম: নিপেন দাস ঘৰ নং : 181 বয়স : 35 লিঙ্গ : মহিলা	LQW1950476 ফটো উপলব্ধ	387 নাম : নগেন দাস পিতাৰ নাম: নকুল ঘৰ নং : 182 বয়স : 42 লিঙ্গ : পুৰুষ	LQW1219825 ফটো উপলব্ধ
388 নাম : নিৰ্মলা ৰয় দাস স্বামীৰ নাম: চন্দন দাস ঘৰ নং : 182 বয়স : 34 লিঙ্গ : মহিলা	LQW0156539 ফটো উপলব্ধ	389 নাম : ৰঞ্জিত দাস পিতাৰ নাম: কাশী ঘৰ নং : 183 বয়স : 58 লিঙ্গ : পুৰুষ	LQW1219836 ফটো উপলব্ধ	390 নাম : জলেশ্বৰ দাস পিতাৰ নাম: ভূবেন্দ্ৰ ঘৰ নং : 183 বয়স : 58 লিঙ্গ : পুৰুষ	LQW1219858 ফটো উপলব্ধ



391 নাম : জয়মতী দাস স্বামীৰ নাম : জলেশ্বৰ দাস ঘৰ নং : 183 বয়স : 50 লিঙ্গ : মহিলা	LQW1219869 ফটো উপলব্ধ	392 নাম : আন্না দাস পিতাৰ নাম : সানি ৰাম দাস ঘৰ নং : 144 বয়স : 73 লিঙ্গ : পুৰুষ	UU10152488 ফটো উপলব্ধ	393 নাম : মহাদেব দাস পিতাৰ নাম : কাশী ঘৰ নং : 188 বয়স : 63 লিঙ্গ : পুৰুষ	LQW1219870 ফটো উপলব্ধ
394 নাম : ৰেবতী দাস স্বামীৰ নাম : মহাদেব ঘৰ নং : 188 বয়স : 61 লিঙ্গ : মহিলা	LQW1219881 ফটো উপলব্ধ	395 নাম : ভবেন্দ্ৰ দাস পিতাৰ নাম : মহাদেব দাস ঘৰ নং : 188 বয়স : 28 লিঙ্গ : পুৰুষ	LQW0331538 ফটো উপলব্ধ	396 নাম : দালিমী দাস অন্যান্য : ভাবেন্দৰা দাস ঘৰ নং : 188 বয়স : 25 লিঙ্গ : পুৰুষ	LQW0408013 ফটো উপলব্ধ
397 নাম : সুভাষ দাস পিতাৰ নাম : মহাদেব দাস ঘৰ নং : 144 বয়স : 25 লিঙ্গ : পুৰুষ	LQW0443705 ফটো উপলব্ধ	398 নাম : জয়ন্তী দাস স্বামীৰ নাম : ৰমেশ ঘৰ নং : 185 বয়স : 48 লিঙ্গ : মহিলা	LQW1219916 ফটো উপলব্ধ	399 নাম : বুবল দাস পিতাৰ নাম : ৰমেশ দাস ঘৰ নং : 185 বয়স : 27 লিঙ্গ : পুৰুষ	LQW0332155 ফটো উপলব্ধ
400 নাম : প্ৰিয়ংকা দাস স্বামীৰ নাম : বুবল দাস ঘৰ নং : 145 বয়স : 26 লিঙ্গ : মহিলা	UU10090332 ফটো উপলব্ধ	401 নাম : কৈলাশ দাস স্বামীৰ নাম : খগেশ্বৰ ঘৰ নং : 186 বয়স : 58 লিঙ্গ : মহিলা	LQW1219949 ফটো উপলব্ধ	402 নাম : ৰমিলা দাস স্বামীৰ নাম : কৈলাশ ঘৰ নং : 186 বয়স : 49 লিঙ্গ : মহিলা	LQW1219950 ফটো উপলব্ধ
403 নাম : শংকৰ দাস পিতাৰ নাম : খগেশ্বৰ ঘৰ নং : 186 বয়স : 48 লিঙ্গ : পুৰুষ	LQW1219961 ফটো উপলব্ধ	404 নাম : পাৰেশ দাশ পিতাৰ নাম : কৈলাশ দাস ঘৰ নং : 186 বয়স : 40 লিঙ্গ : পুৰুষ	LQW1151455 ফটো উপলব্ধ	405 নাম : প্ৰাঞ্জল দাস পিতাৰ নাম : কৈলাশ দাস ঘৰ নং : 146 বয়স : 26 লিঙ্গ : পুৰুষ	LQW0410555 ফটো উপলব্ধ
406 নাম : নিতাই দাস পিতাৰ নাম : বলাই ঘৰ নং : 189 বয়স : 63 লিঙ্গ : পুৰুষ	LQW1219972 ফটো উপলব্ধ	407 নাম : নিৰোদা দাস স্বামীৰ নাম : নিতাই ঘৰ নং : 189 বয়স : 53 লিঙ্গ : মহিলা	LQW1219983 ফটো উপলব্ধ	408 নাম : জয়ন্ত দাস পিতাৰ নাম : নিতাই ঘৰ নং : 189 বয়স : 36 লিঙ্গ : পুৰুষ	LQW1219994 ফটো উপলব্ধ
409 নাম : ভবেন দাস পিতাৰ নাম : নিতাই দাস ঘৰ নং : 147 বয়স : 30 লিঙ্গ : পুৰুষ	LQW0023127 ফটো উপলব্ধ	410 নাম : হেমেন দাস পিতাৰ নাম : নিতাই দাস ঘৰ নং : 189 বয়স : 29 লিঙ্গ : পুৰুষ	LQW0169052 ফটো উপলব্ধ	411 নাম : উদ্ধৰ দাস পিতাৰ নাম : নিতাই দাস ঘৰ নং : 189 বয়স : 28 লিঙ্গ : পুৰুষ	LQW0169300 ফটো উপলব্ধ
412 নাম : নিজৰা দাস স্বামীৰ নাম : জয়ন্ত দাস ঘৰ নং : 189 বয়স : 27 লিঙ্গ : মহিলা	LQW0169110 ফটো উপলব্ধ	413 নাম : পবিত্ৰ দাস পিতাৰ নাম : নিতাই ঘৰ নং : 188 বয়স : 70 লিঙ্গ : পুৰুষ	LQW1220004 ফটো উপলব্ধ	414 নাম : প্ৰেমদা দাস স্বামীৰ নাম : পবিত্ৰ ঘৰ নং : 188 বয়স : 66 লিঙ্গ : মহিলা	LQW1220015 ফটো উপলব্ধ
415 নাম : বিনীতা কলিতা স্বামীৰ নাম : নয়ন দাস ঘৰ নং : 148 বয়স : 37 লিঙ্গ : মহিলা	UU10091611 ফটো উপলব্ধ	416 নাম : নয়ন দাস পিতাৰ নাম : পবিত্ৰ দাস ঘৰ নং : 188 বয়স : 27 লিঙ্গ : পুৰুষ	LQW0332254 ফটো উপলব্ধ	417 নাম : সন দাশ পিতাৰ নাম : পবিত্ৰ দাশ ঘৰ নং : 148 বয়স : 25 লিঙ্গ : পুৰুষ	LQW1994284 ফটো উপলব্ধ
418 নাম : ধনেশ্বৰ দাস পিতাৰ নাম : চান্না ঘৰ নং : 189 বয়স : 70 লিঙ্গ : পুৰুষ	LQW1220026 ফটো উপলব্ধ	419 নাম : মাহিন্দী দাস স্বামীৰ নাম : ধনেশ্বৰ ঘৰ নং : 189 বয়স : 65 লিঙ্গ : মহিলা	LQW1220037 ফটো উপলব্ধ	420 নাম : আনন্দ দাস পিতাৰ নাম : ধনেশ্বৰ ঘৰ নং : 189 বয়স : 40 লিঙ্গ : মহিলা	LQW1220048 ফটো উপলব্ধ



421 নাম : হৰেন দাস পিতাৰ নাম: ধনেশ্বৰ ঘৰ নং : 185 বয়স : 38 লিঙ্গ : পুৰুষ	LQW1220059 ফটো উপলব্ধ	422 নাম : ভাগিতা দাস স্বামীৰ নাম: আনন্দ দাস ঘৰ নং : 149 বয়স : 38 লিঙ্গ : মহিলা	LQW1995406 ফটো উপলব্ধ	423 নাম : মতী ৰাম দাস পিতাৰ নাম: ৰামচৰন ঘৰ নং : 150 বয়স : 51 লিঙ্গ : পুৰুষ	LQW1220071 ফটো উপলব্ধ
424 নাম : হেমন্ত দাস পিতাৰ নাম: ৰামচৰন ঘৰ নং : 150 বয়স : 47 লিঙ্গ : পুৰুষ	LQW1220093 ফটো উপলব্ধ	425 নাম : জুতিকা দাস স্বামীৰ নাম: মতী ৰাম দাস ঘৰ নং : 150 বয়স : 44 লিঙ্গ : মহিলা	LQW1220082 ফটো উপলব্ধ	426 নাম : ৰঞ্জু দাস স্বামীৰ নাম: হেমন্ত দাস ঘৰ নং : 150 বয়স : 42 লিঙ্গ : মহিলা	LQW1220106 ফটো উপলব্ধ
427 নাম : নমিতা দাস স্বামীৰ নাম: অঞ্জন দাস ঘৰ নং : 150 বয়স : 30 লিঙ্গ : মহিলা	LQW2019438 ফটো উপলব্ধ	428 নাম : বিকাশ দাশ পিতাৰ নাম: হেমন্ত দাশ ঘৰ নং : 150 বয়স : 27 লিঙ্গ : পুৰুষ	LQW1995646 ফটো উপলব্ধ	429 নাম : চয়নীকা দাশ পিতাৰ নাম: মাটিৰাম দাশ ঘৰ নং : 150 বয়স : 25 লিঙ্গ : মহিলা	LQW1523794 ফটো উপলব্ধ
430 নাম : তৰালি দাশ স্বামীৰ নাম: বিকাশ দাশ ঘৰ নং : 150 বয়স : 25 লিঙ্গ : মহিলা	DUU0025726 ফটো উপলব্ধ	431 নাম : নিকিতা দাস পিতাৰ নাম: মতি দাস ঘৰ নং : 150 বয়স : 20 লিঙ্গ : মহিলা	UUI0090191 ফটো উপলব্ধ	432 নাম : তাৰক দাস পিতাৰ নাম: কমলেশ্বৰ ঘৰ নং : 151 বয়স : 47 লিঙ্গ : পুৰুষ	LQW1220139 ফটো উপলব্ধ
433 নাম : মহেশ্বৰ দাস পিতাৰ নাম: কমলেশ্বৰ ঘৰ নং : 151 বয়স : 45 লিঙ্গ : পুৰুষ	LQW1220140 ফটো উপলব্ধ	434 নাম : দীপা দাস স্বামীৰ নাম: মহেশ্বৰ দাস ঘৰ নং : 151 বয়স : 41 লিঙ্গ : মহিলা	LQW1980663 ফটো উপলব্ধ	435 নাম : বনুৱালা দাস স্বামীৰ নাম: তাৰক দাস ঘৰ নং : 151 বয়স : 34 লিঙ্গ : মহিলা	LQW1220399 ফটো উপলব্ধ
436 নাম : চচিন্দ্র দাস পিতাৰ নাম: আলি ঘৰ নং : 152 বয়স : 73 লিঙ্গ : পুৰুষ	LQW1220151 ফটো উপলব্ধ	437 নাম : তৰলা দাস স্বামীৰ নাম: চচিন্দ্র ঘৰ নং : 152 বয়স : 63 লিঙ্গ : মহিলা	LQW1220162 ফটো উপলব্ধ	438 নাম : দীপা দাস স্বামীৰ নাম: মহেশ্বৰ দাস ঘৰ নং : 152 বয়স : 41 লিঙ্গ : মহিলা	LQW0306597 ফটো উপলব্ধ
439 নাম : সুৰেন দাস পিতাৰ নাম: শচিন্দ্র দাস ঘৰ নং : 152 বয়স : 34 লিঙ্গ : পুৰুষ	LQW1950136 ফটো উপলব্ধ	440 নাম : জোনালী দাস স্বামীৰ নাম: সুৰেন দাস ঘৰ নং : 152 বয়স : 30 লিঙ্গ : মহিলা	LQW0025239 ফটো উপলব্ধ	441 নাম : পলাশ দাস মাতৃৰ নাম: তৰলা দাস ঘৰ নং : 152 বয়স : 27 লিঙ্গ : পুৰুষ	LQW0404954 ফটো উপলব্ধ
442 নাম : সীমা দাস স্বামীৰ নাম: দ্বীপ দাস ঘৰ নং : 152 বয়স : 27 লিঙ্গ : মহিলা	LQW0158907 ফটো উপলব্ধ	443 নাম : অবলা দাস স্বামীৰ নাম: পূৰ্ণ ঘৰ নং : 158 বয়স : 78 লিঙ্গ : মহিলা	LQW1220173 ফটো উপলব্ধ	444 নাম : তঙ্কেশ্বৰ দাস পিতাৰ নাম: পূৰ্ণ ঘৰ নং : 158 বয়স : 55 লিঙ্গ : পুৰুষ	LQW1220184 ফটো উপলব্ধ
445 নাম : কবিতা দাস স্বামীৰ নাম: তঙ্কেশ্বৰ ঘৰ নং : 158 বয়স : 48 লিঙ্গ : মহিলা	LQW1220195 ফটো উপলব্ধ	446 নাম : দয়া ৰাম দাস পিতাৰ নাম: পূৰ্ণ ঘৰ নং : 158 বয়স : 43 লিঙ্গ : পুৰুষ	LQW1220208 ফটো উপলব্ধ	447 নাম : ভবেশ দাস পিতাৰ নাম: তংকেশ্বৰ দাস ঘৰ নং : 158 বয়স : 27 লিঙ্গ : পুৰুষ	LQW1154400 ফটো উপলব্ধ
448 নাম : নিশামণি দাস স্বামীৰ নাম: ভবেশ দাস ঘৰ নং : 158 বয়স : 24 লিঙ্গ : মহিলা	LQW1154426 ফটো উপলব্ধ	449 নাম : গুণজিত দাস পিতাৰ নাম: মহাৰথী ঘৰ নং : 155 বয়স : 65 লিঙ্গ : পুৰুষ	LQW1220242 ফটো উপলব্ধ	450 নাম : ভানুমতি দাস স্বামীৰ নাম: গুণজিত ঘৰ নং : 155 বয়স : 60 লিঙ্গ : মহিলা	LQW1220253 ফটো উপলব্ধ



451 নাম : দ্বীপ দাস পিতাৰ নাম: গুণজিত দাস ঘৰ নং : ১৫৫ বয়স : 34 লিঙ্গ : পুৰুষ	LQW0159566 ফটো উপলব্ধ	452 নাম : ঘনা কান্ত দাস পিতাৰ নাম: যোগেশ ঘৰ নং : ১৫৬ বয়স : 60 লিঙ্গ : পুৰুষ	LQW1220275 ফটো উপলব্ধ	453 নাম : বুপালী দাস স্বামীৰ নাম: ঘনা কান্ত দাস ঘৰ নং : ১৫৬ বয়স : 51 লিঙ্গ : মহিলা	LQW1220286 ফটো উপলব্ধ
454 নাম : বিৰেন দাস পিতাৰ নাম: বঙে দাস ঘৰ নং : ১৫৬ বয়স : 43 লিঙ্গ : পুৰুষ	LQW1220297 ফটো উপলব্ধ	455 নাম : বশিা দাস স্বামীৰ নাম: বিৰেন দাস ঘৰ নং : ১৫৬ বয়স : 41 লিঙ্গ : মহিলা	LQW0159749 ফটো উপলব্ধ	456 নাম : এলিজা দাস স্বামীৰ নাম: পুটুল দাস ঘৰ নং : ১৫৬ বয়স : 30 লিঙ্গ : মহিলা	LQW0503003 ফটো উপলব্ধ
457 নাম : পুটুল দাস পিতাৰ নাম: ঘনা কান্ত দাস ঘৰ নং : ১৫৬ বয়স : 28 লিঙ্গ : পুৰুষ	LQW0503011 ফটো উপলব্ধ	458 নাম : লুকু দাস পিতাৰ নাম: ঘনা কান্ত দাস ঘৰ নং : 156 বয়স : 23 লিঙ্গ : পুৰুষ	LQW2002368 ফটো উপলব্ধ	459 নাম : নিপু কলিতা পিতাৰ নাম: পৰেশ কলিতা ঘৰ নং : ১৫৬ বয়স : 26 লিঙ্গ : পুৰুষ	LQW0281246 ফটো উপলব্ধ
460 নাম : চিন্ময় কলিতা পিতাৰ নাম: গোবিন্দ কলিতা ঘৰ নং : 169 বয়স : 21 লিঙ্গ : পুৰুষ	UUI0040105 ফটো উপলব্ধ	461 নাম : অনসমীতা ডেকা স্বামীৰ নাম: কলদীপ ডেকা ঘৰ নং : 174 বয়স : 23 লিঙ্গ : মহিলা	LQW1502525 ফটো উপলব্ধ	462 নাম : পুষ্পাঞ্জলী চৰণিয়াৰী স্বামীৰ নাম: ধীৰাজ বৰো ঘৰ নং : 177 বয়স : 25 লিঙ্গ : মহিলা	LQW0443598 ফটো উপলব্ধ
463 নাম : দীপাঞ্জলী ডেকা পিতাৰ নাম: বানেশ্বৰ ডেকা ঘৰ নং : 179 বয়স : 22 লিঙ্গ : মহিলা	LQW1472398 ফটো উপলব্ধ	464 নাম : খনজীত বসুমতাৰী পিতাৰ নাম: তুলেন বসুমতাৰী ঘৰ নং : 184 বয়স : 47 লিঙ্গ : পুৰুষ	UUI0140483 ফটো উপলব্ধ	465 নাম : কম্পজ্যোতী মেধী পিতাৰ নাম: ঘনশ্যাম মেধী ঘৰ নং : 187 বয়স : 27 লিঙ্গ : পুৰুষ	LQW1994953 ফটো উপলব্ধ
466 নাম : জিহু দাস পিতাৰ নাম: হেমন্ত দাস ঘৰ নং : 189 বয়স : 19 লিঙ্গ : পুৰুষ	UUI0089078 ফটো উপলব্ধ	467 নাম : প্ৰকাশ কলিতা পিতাৰ নাম: ধীৰেন কলিতা ঘৰ নং : 195 বয়স : 31 লিঙ্গ : পুৰুষ	LQW0306589 ফটো উপলব্ধ	468 নাম : জেউতী ডেকা কলিতা স্বামীৰ নাম: গুণধৰ কলিতা ঘৰ নং : 198 বয়স : 32 লিঙ্গ : মহিলা	LQW0412171 ফটো উপলব্ধ
469 নাম : ধীৰাজ মেধি পিতাৰ নাম: নায়া মেধি ঘৰ নং : ১৯৯ বয়স : 27 লিঙ্গ : পুৰুষ	LQW0418277 ফটো উপলব্ধ	470 নাম : গৰিমা মেধি স্বামীৰ নাম: উতপল মেধি ঘৰ নং : 200 বয়স : 22 লিঙ্গ : মহিলা	UUI0121475 ফটো উপলব্ধ	471 নাম : অনামিকা কলিতা পিতাৰ নাম: কমলেশ্বৰ কলিতা ঘৰ নং : 203 বয়স : 32 লিঙ্গ : মহিলা	LQW0175877 ফটো উপলব্ধ
S 472 নাম : মৈনা বসুমতাৰী স্বামীৰ নাম: ধীৰ কুমাৰ বসুমতাৰী ঘৰ নং : ২০৫ বয়স : 85 লিঙ্গ : মহিলা	LQW1220435 ফটো উপলব্ধ	473 নাম : দিপক পাঠক পিতাৰ নাম: মহেশ পাঠক ঘৰ নং : ২০৬ বয়স : 33 লিঙ্গ : পুৰুষ	LQW1950716 ফটো উপলব্ধ	474 নাম : নমিতা নাৰ্জাৰী স্বামীৰ নাম: সমখোৰ মহাহাৰী ঘৰ নং : 206 বয়স : 28 লিঙ্গ : মহিলা	UUI0020321 ফটো উপলব্ধ
475 নাম : হেমোলোটা মচাহাৰী স্বামীৰ নাম: মনজিব মেচাহাৰী ঘৰ নং : 206 বয়স : 27 লিঙ্গ : মহিলা	LQW0531020 ফটো উপলব্ধ	476 নাম : মৈদংগ্ৰী বামচিয়াৰী স্বামীৰ নাম: তেনসন মহাহাৰী ঘৰ নং : 206 বয়স : 26 লিঙ্গ : মহিলা	UUI0020404 ফটো উপলব্ধ	477 নাম : মুজুৰ মহাহাৰী পিতাৰ নাম: দাৰাসিং মহাহাৰী ঘৰ নং : 207 বয়স : 29 লিঙ্গ : পুৰুষ	LQW1230688 ফটো উপলব্ধ
478 নাম : রবিনা মচাহাৰী মাতৃৰ নাম: কান্দী মচাহাৰী ঘৰ নং : ২০৭ বয়স : 28 লিঙ্গ : মহিলা	LQW0405209 ফটো উপলব্ধ	479 নাম : মিনাখী মচাহাৰী স্বামীৰ নাম: মুজুৰ মচাহাৰী ঘৰ নং : 207 বয়স : 28 লিঙ্গ : মহিলা	LQW0255901 ফটো উপলব্ধ	480 নাম : চবিনা মুছাহাৰী পিতাৰ নাম: দাৰাসিং মুছাহাৰী ঘৰ নং : 207 বয়স : 23 লিঙ্গ : মহিলা	CGJ0351304 ফটো উপলব্ধ



481 নাম : জন ৰামছিয়াৰী স্বামীৰ নাম : লোকেশ্বৰ ৰাম ৰামছিয়াৰী ঘৰ নং : ২০৯ বয়স : 28 লিঙ্গ : মহিলা	LQW0399436 ফটো উপলব্ধ	482 নাম : বীৰোলা ৰামছিয়াৰী পিতাৰ নাম : জীতেন ৰামছিয়াৰী ঘৰ নং : ২২০ বয়স : 25 লিঙ্গ : মহিলা	LQW0413781 ফটো উপলব্ধ	483 নাম : সৰলা ৰামছিয়াৰী পিতাৰ নাম : জীতেন ৰামছিয়াৰী ঘৰ নং : 210 বয়স : 23 লিঙ্গ : মহিলা	LQW1474014 ফটো উপলব্ধ
484 নাম : মমী বসুমতাৰী স্বামীৰ নাম : ডিম্বেশ্বৰ বসুমতাৰী ঘৰ নং : 211 বয়স : 31 লিঙ্গ : মহিলা	LQW0443549 ফটো উপলব্ধ	485 নাম : কৰবী গয়াৰী স্বামীৰ নাম : হৰগোবিন্দ বড়ো ঘৰ নং : 216 বয়স : 28 লিঙ্গ : মহিলা	UUI0154302 ফটো উপলব্ধ	486 নাম : চপ্পা বড়ো স্বামীৰ নাম : প্ৰমদ বসুমতাৰী ঘৰ নং : 217 বয়স : 31 লিঙ্গ : মহিলা	LQW1483106 ফটো উপলব্ধ
487 নাম : হৰিকান্ত মুছাহাৰী পিতাৰ নাম : প্ৰদীপ মুছাহাৰী ঘৰ নং : 219 বয়স : 24 লিঙ্গ : পুৰুষ	LQW0531939 ফটো উপলব্ধ	488 নাম : গ্ৰাংচাৰ মচাহাৰী পিতাৰ নাম : চন্দন মচাহাৰী ঘৰ নং : 220 বয়স : 25 লিঙ্গ : পুৰুষ	LQW0391888 ফটো উপলব্ধ	489 নাম : সুনিতা মুছাহাৰী পিতাৰ নাম : চন্দন ঘৰ নং : 220 বয়স : 22 লিঙ্গ : মহিলা	UUI0042317 ফটো উপলব্ধ
490 নাম : নিৰ বসুমতাৰী স্বামীৰ নাম : গৌপীনাথ বসুমতাৰী ঘৰ নং : ২২২ বয়স : 62 লিঙ্গ : মহিলা	LQW0328856 ফটো উপলব্ধ	491 নাম : মানসী বসুমতাৰী স্বামীৰ নাম : ধৰ্মবীৰ বসুমতাৰী ঘৰ নং : 223 বয়স : 37 লিঙ্গ : মহিলা	LQW0195933 ফটো উপলব্ধ	492 নাম : বিকাশ বসুমতাৰী পিতাৰ নাম : জীতেন বসুমতাৰী ঘৰ নং : ২২৩ বয়স : 26 লিঙ্গ : পুৰুষ	LQW0404343 ফটো উপলব্ধ
493 নাম : প্ৰিয়ংকা বসুমতাৰী পিতাৰ নাম : প্ৰদীপ বসুমতাৰী ঘৰ নং : 223 বয়স : 22 লিঙ্গ : মহিলা	LQW1555499 ফটো উপলব্ধ	494 নাম : পুষ্পা বসুমতাৰী পিতাৰ নাম : ধৰ্ম বীৰ বসুমতাৰী ঘৰ নং : 223 বয়স : 19 লিঙ্গ : মহিলা	UUI0121392 ফটো উপলব্ধ	495 নাম : মনুয় বসুমতাৰী স্বামীৰ নাম : দেবী বসুমতাৰী ঘৰ নং : ২২৪ বয়স : 32 লিঙ্গ : মহিলা	LQW0387126 ফটো উপলব্ধ
S 496 নাম : মিনা বসুমতাৰী স্বামীৰ নাম : সূৰেশ্বৰ বসুমতাৰী ঘৰ নং : ২২৭ বয়স : 38 লিঙ্গ : মহিলা	LQW0443622 ফটো উপলব্ধ	S 497 নাম : অলকা বসুমতাৰী স্বামীৰ নাম : ফাগুনা বসুমতাৰী ঘৰ নং : ২২৯ বয়স : 35 লিঙ্গ : মহিলা	LQW0405928 ফটো উপলব্ধ	S 498 নাম : জিৰী বসুমতাৰী স্বামীৰ নাম : তপন বসুমতাৰী ঘৰ নং : ২২৯ বয়স : 27 লিঙ্গ : মহিলা	LQW0405910 ফটো উপলব্ধ
499 নাম : ৰশি ৰামছিয়াৰী স্বামীৰ নাম : জ্যোতিশ ৰামছিয়াৰী ঘৰ নং : ২৩০ বয়স : 40 লিঙ্গ : মহিলা	LQW0356915 ফটো উপলব্ধ	S 500 নাম : মিতালি বৰো ৰামছিয়াৰী স্বামীৰ নাম : বিষ্ণুধৰ ৰামছিয়াৰী ঘৰ নং : ২৩২ বয়স : 30 লিঙ্গ : মহিলা	LQW0404467 ফটো উপলব্ধ	501 নাম : চিত্ৰলেখা বসুমতাৰী পিতাৰ নাম : মহেন্দ্ৰ বসুমতাৰী ঘৰ নং : 236 বয়স : 21 লিঙ্গ : মহিলা	LQW2003713 ফটো উপলব্ধ
#2 502 নাম : বিনালি দৈমাৰী স্বামীৰ নাম : জিনু স্বৰ্গীয়াৰী ঘৰ নং : 240 বয়স : 28 লিঙ্গ : মহিলা	LQW2002616 ফটো উপলব্ধ	S 503 নাম : অংশুমান বসুমতাৰী পিতাৰ নাম : ৰাজেন বসুমতাৰী ঘৰ নং : ২৪১ বয়স : 27 লিঙ্গ : পুৰুষ	LQW0371286 ফটো উপলব্ধ	S 504 নাম : বুদ্ধ বসুমতাৰী পিতাৰ নাম : ভূপেন বসুমতাৰী ঘৰ নং : 244 বয়স : 26 লিঙ্গ : পুৰুষ	LQW1149202 ফটো উপলব্ধ
505 নাম : মুন ডেকা স্বামীৰ নাম : হৰেন ডেকা ঘৰ নং : ২৪৪ বয়স : 33 লিঙ্গ : মহিলা	LQW0406496 ফটো উপলব্ধ	506 নাম : প্ৰিয়ঙ্কা তালুকদাৰ স্বামীৰ নাম : ৰপম ডেকা ঘৰ নং : 244 বয়স : 25 লিঙ্গ : মহিলা	LQW2022937 ফটো উপলব্ধ	507 নাম : প্ৰিয়ঙ্কা তালুকদাৰ স্বামীৰ নাম : ৰপম ডেকা ঘৰ নং : 244 বয়স : 24 লিঙ্গ : মহিলা	LQW1987981 ফটো উপলব্ধ
508 নাম : শ্ৰীকান্ত ডেকা অন্যান্য : নলিনী ডেকা ঘৰ নং : ২৪৭ বয়স : 64 লিঙ্গ : পুৰুষ	LQW1478924 ফটো উপলব্ধ	509 নাম : ধনমনি পাঠক পিতাৰ নাম : ৰজান পাঠক ঘৰ নং : ২৫৩ বয়স : 29 লিঙ্গ : পুৰুষ	LQW0348300 ফটো উপলব্ধ	510 নাম : কৃষ্ণ পাঠক স্বামীৰ নাম : ধনমনি পাঠক ঘৰ নং : 253 বয়স : 29 লিঙ্গ : মহিলা	LQW2019404 ফটো উপলব্ধ



511 নাম : কমল নায়ক পিতাৰ নাম: বিৰেন নায়ক ঘৰ নং : ২৫৫ বয়স : 27 লিঙ্গ : পুৰুষ	LQW0351569 ফটো উপলব্ধ	512 নাম : কংকনা নায়ক স্বামীৰ নাম: কমল নায়ক ঘৰ নং : ২৫৫ বয়স : 23 লিঙ্গ : মহিলা	LQW1170133 ফটো উপলব্ধ	513 নাম : সুখনা নাথ পিতাৰ নাম: কালিচৰন নাথ ঘৰ নং : ২৭১ বয়স : 76 লিঙ্গ : পুৰুষ	LQW0402768 ফটো উপলব্ধ
514 নাম : অন নাথ স্বামীৰ নাম: সুখনা নাথ ঘৰ নং : ২৭১ বয়স : 31 লিঙ্গ : মহিলা	LQW0402750 ফটো উপলব্ধ	515 নাম : প্ৰাঞ্জল ডেকা পিতাৰ নাম: প্ৰণব ডেকা ঘৰ নং : ২৭১ বয়স : 25 লিঙ্গ : পুৰুষ	LQW0411389 ফটো উপলব্ধ	516 নাম : সঞ্জীৱ ডেকা পিতাৰ নাম: আইদ্য ডেকা ঘৰ নং : 273 বয়স : 31 লিঙ্গ : পুৰুষ	LQW0481440 ফটো উপলব্ধ
517 নাম : বাবুল ডেকা ডেকা পিতাৰ নাম: পুতুল ডেকা ডেকা ঘৰ নং : 280 বয়স : 20 লিঙ্গ : পুৰুষ	UUI0121335 ফটো উপলব্ধ	518 নাম : চম্পক ডেকা পিতাৰ নাম: গুৰুপদ ঘৰ নং : 283 বয়স : 43 লিঙ্গ : পুৰুষ	LQW0390492 ফটো উপলব্ধ	519 নাম : হিৰমনি ডেকা পিতাৰ নাম: সুনিল কুমাৰ ডেকা ঘৰ নং : 284 বয়স : 24 লিঙ্গ : পুৰুষ	LQW0540617 ফটো উপলব্ধ
S 520 নাম : গীতান্ধলী দেউৰী স্বামীৰ নাম: মেঘনাথ দেউৰী ঘৰ নং : ২৯১ বয়স : 42 লিঙ্গ : মহিলা	LQW0413575 ফটো উপলব্ধ	S 521 নাম : বুদ্ধ দেউৰী পিতাৰ নাম: মেঘনাথ দেউৰী ঘৰ নং : ২৯১ বয়স : 27 লিঙ্গ : পুৰুষ	LQW0413666 ফটো উপলব্ধ	S 522 নাম : সঞ্জয় বসুমতাৰী পিতাৰ নাম: শুক্ৰ বসুমতাৰী ঘৰ নং : ২৯৩ বয়স : ৪৩ লিঙ্গ : পুৰুষ	LQW1472240 ফটো উপলব্ধ
523 নাম : নমিতা দাস স্বামীৰ নাম: অঞ্জন দাস ঘৰ নং : 300 বয়স : 30 লিঙ্গ : মহিলা	UUI0038927 ফটো উপলব্ধ	S2 524 নাম : বৰ্ণালী দাস স্বামীৰ নাম: অশীম দাস ঘৰ নং : 300 বয়স : 20 লিঙ্গ : মহিলা	UUI0038893 ফটো উপলব্ধ	525 নাম : সুমিতা পাঠক স্বামীৰ নাম: পুলশ দাস ঘৰ নং : 301 বয়স : 26 লিঙ্গ : মহিলা	UUI0038919 ফটো উপলব্ধ
526 নাম : ৰাজ ডেকা পিতাৰ নাম: অচ্যুত ঘৰ নং : 303 বয়স : 29 লিঙ্গ : পুৰুষ	UUI0054213 ফটো উপলব্ধ	527 নাম : হেম কান্ত বসুমতাৰী পিতাৰ নাম: ধনলা বসুমতাৰী ঘৰ নং : 314 বয়স : 34 লিঙ্গ : পুৰুষ	LQW2014066 ফটো উপলব্ধ	528 নাম : ৰিছা বোৰো পিতাৰ নাম: ৰমেশ বোৰো ঘৰ নং : 325 বয়স : 26 লিঙ্গ : মহিলা	LQW0443747 ফটো উপলব্ধ
529 নাম : জৌতিময় কলিতা পিতাৰ নাম: অক্ষয় কলিতা ঘৰ নং : 371 বয়স : 20 লিঙ্গ : পুৰুষ	DUU0020800 ফটো উপলব্ধ	530 নাম : হোনিয়া ৰামচিয়াৰী পিতাৰ নাম: গঙ্গাধৰ স্বৰ্গীয়াৰী ঘৰ নং : 471 বয়স : 30 লিঙ্গ : মহিলা	LQW1220639 ফটো উপলব্ধ	531 নাম : মিৰ্জা বড়ো পিতাৰ নাম: পানিৰাম বড়ো ঘৰ নং : 564 বয়স : 32 লিঙ্গ : মহিলা	LQW1230780 ফটো উপলব্ধ
532 নাম : শৰ্মিলা ওৱাৰী স্বামীৰ নাম: গুলশান বৰো ঘৰ নং : ৫৬৪ বয়স : 22 লিঙ্গ : মহিলা	UUI0079384 ফটো উপলব্ধ	533 নাম : নয়ন জ্যোতি ডেকা পিতাৰ নাম: ৰতন ডেকা ঘৰ নং : ৬61 বয়স : 20 লিঙ্গ : পুৰুষ	UUI0069286 ফটো উপলব্ধ	534 নাম : ৰহিত ৰামচিয়াৰী পিতাৰ নাম: খনেশ্বৰ ৰামচিয়াৰী ঘৰ নং : ৭৬৩ বয়স : 31 লিঙ্গ : পুৰুষ	LQW1950692 ফটো উপলব্ধ
535 নাম : মইনা স্বৰ্গীয়াৰী স্বামীৰ নাম: অশোক স্বৰ্গীয়াৰী ঘৰ নং : ৭৬৫ বয়স : 33 লিঙ্গ : মহিলা	LQW1230508 ফটো উপলব্ধ	536 নাম : উদয় কলিতা পিতাৰ নাম: ভকত ঘৰ নং : ৭৬৬ বয়স : 64 লিঙ্গ : পুৰুষ	LQW1224562 ফটো উপলব্ধ	537 নাম : বনুমী কলিতা স্বামীৰ নাম: উদয় ঘৰ নং : ৭৬৬ বয়স : 53 লিঙ্গ : মহিলা	LQW1224573 ফটো উপলব্ধ
538 নাম : বাবুল ডাকুৱা পিতাৰ নাম: নৰেন ঘৰ নং : ৭৬৭ বয়স : 58 লিঙ্গ : পুৰুষ	LQW1224595 ফটো উপলব্ধ	539 নাম : মঞ্জু ডাকুৱা স্বামীৰ নাম: বাবুল ডাকুৱা ঘৰ নং : ৭৬৭ বয়স : 43 লিঙ্গ : মহিলা	LQW1224608 ফটো উপলব্ধ	S 540 নাম : দিনেশ লহকৰ পিতাৰ নাম: মহেন্দ্ৰ ঘৰ নং : ৭৬৮ বয়স : 65 লিঙ্গ : পুৰুষ	LQW1224619 ফটো উপলব্ধ



541 নাম : দিপালী লহকৰ স্বামীৰ নাম: দিনেশ চন্দ্ৰ লহকৰ ঘৰ নং : ৭৬৮ বয়স : 55 লিঙ্গ : মহিলা	LQW1224620 ফটো উপলব্ধ	542 নাম : কিশোৰ কুমাৰ লহকৰ পিতাৰ নাম: দিনেশ চন্দ্ৰ লহকৰ ঘৰ নং : ৭৬৮ বয়স : 35 লিঙ্গ : পুৰুষ	LQW1230633 ফটো উপলব্ধ	543 নাম : শশাংক লহকৰ পিতাৰ নাম: দিনেশ চন্দ্ৰ লহকৰ ঘৰ নং : ৭৬৮ বয়স : 28 লিঙ্গ : পুৰুষ	LQW0158105 ফটো উপলব্ধ
544 নাম : অক্ষয় মজুমদাৰ পিতাৰ নাম: আনন্দ ঘৰ নং : ৭৬৯ বয়স : 42 লিঙ্গ : পুৰুষ	LQW1224642 ফটো উপলব্ধ	545 নাম : সুমিত্ৰা মজুমদাৰ স্বামীৰ নাম: অমিতাভ মজুমদাৰ ঘৰ নং : ৭৬৯ বয়স : 35 লিঙ্গ : মহিলা	LQW1230326 ফটো উপলব্ধ	546 নাম : নন্দিতা পাঠক মজুমদাৰ স্বামীৰ নাম: অক্ষয় মজুমদাৰ ঘৰ নং : ৭৬৯ বয়স : 31 লিঙ্গ : মহিলা	LQW0161588 ফটো উপলব্ধ
R 547 নাম : কন্দৰ্প দেউৰী পিতাৰ নাম: বৰেন ঘৰ নং : ৭৭০ বয়স : 40 লিঙ্গ : পুৰুষ	LQW1224686 ফটো উপলব্ধ	548 নাম : কন্দৰ্প কলিতা পিতাৰ নাম: বত্ৰেশ্বৰ কলিতা ঘৰ নং : ৭৭১ বয়স : 53 লিঙ্গ : পুৰুষ	LQW1224722 ফটো উপলব্ধ	549 নাম : ভনীতা কলিতা স্বামীৰ নাম: কন্দৰ্প কলিতা ঘৰ নং : ৭৭১ বয়স : 39 লিঙ্গ : মহিলা	LQW1230393 ফটো উপলব্ধ
550 নাম : মিনা কলিতা স্বামীৰ নাম: অৰবিন্দ কলিতা ঘৰ নং : ৭৭১ ক বয়স : 55 লিঙ্গ : মহিলা	LQW1224697 ফটো উপলব্ধ	551 নাম : জ্যোতিষ কলিতা পিতাৰ নাম: অৰবিন্দ কলিতা ঘৰ নং : ৭৭১ ক বয়স : 32 লিঙ্গ : পুৰুষ	LQW1230268 ফটো উপলব্ধ	552 নাম : কৃষ্ণ কলিতা পিতাৰ নাম: চন্দ্ৰ ঘৰ নং : ৭৭২ বয়স : 60 লিঙ্গ : পুৰুষ	LQW1224744 ফটো উপলব্ধ
553 নাম : গঙ্গা কলিতা স্বামীৰ নাম: কৃষ্ণ ঘৰ নং : ৭৭২ বয়স : 53 লিঙ্গ : মহিলা	LQW1224755 ফটো উপলব্ধ	554 নাম : বলো ৰাম কলিতা পিতাৰ নাম: চন্দ্ৰ ঘৰ নং : ৭৭২ বয়স : 53 লিঙ্গ : পুৰুষ	LQW1224733 ফটো উপলব্ধ	555 নাম : বিৰজা কলিতা স্বামীৰ নাম: বলো কলিতা ঘৰ নং : ৭৭২ বয়স : 39 লিঙ্গ : মহিলা	LQW1230315 ফটো উপলব্ধ
556 নাম : বিশ্বজিত কলিতা পিতাৰ নাম: কল্প কলিতা ঘৰ নং : ৭৭২ বয়স : 25 লিঙ্গ : পুৰুষ	LQW0382242 ফটো উপলব্ধ	557 নাম : গৌৰী কলিতা পিতাৰ নাম: অনাৰাম ঘৰ নং : ৭৭৩ বয়স : 65 লিঙ্গ : পুৰুষ	LQW1224766 ফটো উপলব্ধ	558 নাম : মুকুন্দ কলিতা পিতাৰ নাম: অনাৰাম ঘৰ নং : ৭৭৩ বয়স : 60 লিঙ্গ : পুৰুষ	LQW1224799 ফটো উপলব্ধ
559 নাম : উলপী কলিতা স্বামীৰ নাম: গৌৰীকান্ত ঘৰ নং : ৭৭৩ বয়স : 56 লিঙ্গ : মহিলা	LQW1224777 ফটো উপলব্ধ	560 নাম : জনালী কলিতা স্বামীৰ নাম: মুকুন্দ ঘৰ নং : ৭৭৩ বয়স : 53 লিঙ্গ : মহিলা	LQW1224802 ফটো উপলব্ধ	561 নাম : অৰ্জুন কলিতা পিতাৰ নাম: অনাৰাম ঘৰ নং : ৭৭৩ বয়স : 53 লিঙ্গ : পুৰুষ	LQW1224813 ফটো উপলব্ধ
562 নাম : পৰেশ কলিতা পিতাৰ নাম: অনাৰাম ঘৰ নং : ৭৭৩ বয়স : 51 লিঙ্গ : পুৰুষ	LQW1224835 ফটো উপলব্ধ	563 নাম : পুতুলী কলিতা পিতাৰ নাম: অনাৰাম ঘৰ নং : ৭৭৩ বয়স : 48 লিঙ্গ : মহিলা	LQW1224857 ফটো উপলব্ধ	564 নাম : মঞ্জু কলিতা স্বামীৰ নাম: অৰ্জুন কলিতা ঘৰ নং : ৭৭৩ বয়স : 46 লিঙ্গ : মহিলা	LQW1224824 ফটো উপলব্ধ
565 নাম : পদ্মা কলিতা স্বামীৰ নাম: পৰেশ কলিতা ঘৰ নং : ৭৭৩ বয়স : 44 লিঙ্গ : মহিলা	LQW1224846 ফটো উপলব্ধ	566 নাম : হিৰণ্য কলিতা পিতাৰ নাম: গৌৰীকান্ত ঘৰ নং : ৭৭৩ বয়স : 36 লিঙ্গ : পুৰুষ	LQW1224788 ফটো উপলব্ধ	567 নাম : সৌৰভ কলিতা পিতাৰ নাম: গৌৰীকান্ত কলিতা ঘৰ নং : ৭৭৩ বয়স : 33 লিঙ্গ : পুৰুষ	LQW1230371 ফটো উপলব্ধ
568 নাম : সুস্মিতা কলিতা স্বামীৰ নাম: হিৰণ্য কলিতা ঘৰ নং : ৭৭৩ বয়স : 28 লিঙ্গ : মহিলা	LQW0162628 ফটো উপলব্ধ	569 নাম : অবলা কলিতা স্বামীৰ নাম: উত্তম ঘৰ নং : ৭৭৪ বয়স : 83 লিঙ্গ : মহিলা	LQW1224868 ফটো উপলব্ধ	570 নাম : সমিন কলিতা পিতাৰ নাম: ভবেন কলিতা ঘৰ নং : ৭৭৪ বয়স : 49 লিঙ্গ : পুৰুষ	LQW1492081 ফটো উপলব্ধ



571 নাম : চাৰু কলিতা পিতাৰ নাম: উত্তম ঘৰ নং : ৭৭৪ বয়স : 43 লিঙ্গ : মহিলা	LQW1224879 ফটো উপলব্ধ	572 নাম : গোবিন্দ কলিতা পিতাৰ নাম: ভকত ঘৰ নং : ৭৭৫ বয়স : 54 লিঙ্গ : পুৰুষ	LQW1224880 ফটো উপলব্ধ	573 নাম : ৰিতু কলিতা স্বামীৰ নাম: গোবিন্দ ঘৰ নং : ৭৭৫ বয়স : 48 লিঙ্গ : মহিলা	LQW1224891 ফটো উপলব্ধ
S 574 নাম : প্ৰহ্লাদ কলিতা পিতাৰ নাম: ভকত ঘৰ নং : ৭৭৬ বয়স : 61 লিঙ্গ : পুৰুষ	LQW1224904 ফটো উপলব্ধ	575 নাম : সুফলা কলিতা স্বামীৰ নাম: প্ৰহ্লাদ ঘৰ নং : ৭৭৬ বয়স : 52 লিঙ্গ : মহিলা	LQW1224915 ফটো উপলব্ধ	576 নাম : ললিতা ডেকা পিতাৰ নাম: প্ৰহ্লাদ কলিতা ঘৰ নং : ৭৭৬ বয়স : 32 লিঙ্গ : মহিলা	LQW1230280 ফটো উপলব্ধ
577 নাম : কুলদীপ ডেকা পিতাৰ নাম: প্ৰহ্লাদ ডেকা ঘৰ নং : ৭৭৬ বয়স : 31 লিঙ্গ : পুৰুষ	LQW1975866 ফটো উপলব্ধ	R2 578 নাম : সবীত কলিতা স্বামীৰ নাম: ভগবান ঘৰ নং : ৭৭৭ বয়স : 60 লিঙ্গ : মহিলা	LQW1224971 ফটো উপলব্ধ	579 নাম : হৰেকৃষ্ণ কলিতা পিতাৰ নাম: ভকত ঘৰ নং : ৭৭৭ বয়স : 54 লিঙ্গ : পুৰুষ	LQW1224937 ফটো উপলব্ধ
580 নাম : ধৰনী কলিতা পিতাৰ নাম: ভকত ঘৰ নং : ৭৭৭ বয়স : 52 লিঙ্গ : পুৰুষ	LQW1224948 ফটো উপলব্ধ	581 নাম : হৰমোহন কলিতা পিতাৰ নাম: ভকত ঘৰ নং : ৭৭৭ বয়স : 50 লিঙ্গ : পুৰুষ	LQW1224959 ফটো উপলব্ধ	582 নাম : অনিমা কলিতা স্বামীৰ নাম: বিজয় কলিতা ঘৰ নং : ৭৭৭ বয়স : 48 লিঙ্গ : মহিলা	LQW1224926 ফটো উপলব্ধ
583 নাম : সোমিন কলিতা পিতাৰ নাম: গোপীৰাম ঘৰ নং : ৭৭৭ বয়স : 48 লিঙ্গ : পুৰুষ	LQW1225009 ফটো উপলব্ধ	584 নাম : কমলা কলিতা স্বামীৰ নাম: হৰেকৃষ্ণ কলিতা ঘৰ নং : ৭৭৭ বয়স : 39 লিঙ্গ : মহিলা	LQW1230337 ফটো উপলব্ধ	585 নাম : মঞ্জু কলিতা স্বামীৰ নাম: সোমিন কলিতা ঘৰ নং : ৭৭৭ বয়স : 38 লিঙ্গ : মহিলা	LQW1230304 ফটো উপলব্ধ
586 নাম : গৌতম কলিতা পিতাৰ নাম: ভগবান ঘৰ নং : ৭৭৭ বয়স : 38 লিঙ্গ : পুৰুষ	LQW1224982 ফটো উপলব্ধ	587 নাম : ৰাজিৰ কলিতা পিতাৰ নাম: ভগবান কলিতা ঘৰ নং : ৭৭৭ বয়স : 37 লিঙ্গ : পুৰুষ	LQW1230360 ফটো উপলব্ধ	588 নাম : দীপিকা বৰ্মন কলিতা স্বামীৰ নাম: হৰমোহন কলিতা ঘৰ নং : ৭৭৭ বয়স : 37 লিঙ্গ : মহিলা	LQW1168152 ফটো উপলব্ধ
589 নাম : হেমেন কলিতা পিতাৰ নাম: ভগবান ঘৰ নং : ৭৭৭ বয়স : 36 লিঙ্গ : পুৰুষ	LQW1224993 ফটো উপলব্ধ	S 590 নাম : খগেন কলিতা পিতাৰ নাম: গোপীৰাম কলিতা ঘৰ নং : ৭৭৮ বয়স : 55 লিঙ্গ : পুৰুষ	LQW1225010 ফটো উপলব্ধ	591 নাম : ৰাজমোহন কলিতা পিতাৰ নাম: গোপীৰাম ঘৰ নং : ৭৭৮ বয়স : 53 লিঙ্গ : পুৰুষ	LQW1225032 ফটো উপলব্ধ
592 নাম : ৰঞ্জিত কলিতা পিতাৰ নাম: গোপীৰাম ঘৰ নং : ৭৭৮ বয়স : 50 লিঙ্গ : পুৰুষ	LQW1225054 ফটো উপলব্ধ	593 নাম : বিমলা কলিতা স্বামীৰ নাম: ৰাজমোহন কলিতা ঘৰ নং : ৭৭৮ বয়স : 48 লিঙ্গ : মহিলা	LQW1225043 ফটো উপলব্ধ	594 নাম : পদমী কলিতা স্বামীৰ নাম: খগেন কলিতা ঘৰ নং : ৭৭৮ বয়স : 44 লিঙ্গ : মহিলা	LQW1225021 ফটো উপলব্ধ
595 নাম : ৰঞ্জ কলিতা স্বামীৰ নাম: ৰঞ্জিত কলিতা ঘৰ নং : ৭৭৮ বয়স : 43 লিঙ্গ : মহিলা	LQW1225065 ফটো উপলব্ধ	596 নাম : মিশু কলিতা পিতাৰ নাম: খগেন কলিতা ঘৰ নং : ৭৭৮ বয়স : 24 লিঙ্গ : পুৰুষ	LQW0503029 ফটো উপলব্ধ	S 597 নাম : ৰঞ্জিত কলিতা পিতাৰ নাম: ৰাজমোহন কলিতা ঘৰ নং : ৭৭৮ বয়স : 24 লিঙ্গ : পুৰুষ	LQW0479188 ফটো উপলব্ধ
R 598 নাম : ৰহিনী কলিতা স্বামীৰ নাম: কালিকান্ত ঘৰ নং : ৭৭৯ বয়স : 76 লিঙ্গ : মহিলা	LQW1225076 ফটো উপলব্ধ	599 নাম : অনিল কলিতা পিতাৰ নাম: কালিকান্ত ঘৰ নং : ৭৭৯ বয়স : 47 লিঙ্গ : পুৰুষ	LQW1225087 ফটো উপলব্ধ	600 নাম : ৰিংকু কলিতা স্বামীৰ নাম: অনিল কলিতা ঘৰ নং : ৭৭৯ বয়স : 40 লিঙ্গ : মহিলা	LQW1230382 ফটো উপলব্ধ



601 নাম : অৰূপ কলিতা পিতাৰ নাম: কালিকান্ত ঘৰ নং : ৭৭৯ বয়স : 39 লিঙ্গ : পুৰুষ	LQW1225098 ফটো উপলব্ধ	602 নাম : কৃষ্ণ কান্ত কলিতা পিতাৰ নাম: কালিকান্ত ঘৰ নং : ৭৮০ বয়স : 58 লিঙ্গ : পুৰুষ	LQW1225101 ফটো উপলব্ধ	603 নাম : জয়মতী কলিতা স্বামীৰ নাম: কৃষ্ণকান্ত ঘৰ নং : ৭৮০ বয়স : 53 লিঙ্গ : মহিলা	LQW1225112 ফটো উপলব্ধ
604 নাম : ভবন কলিতা পিতাৰ নাম: কালিকান্ত ঘৰ নং : ৭৮০ বয়স : 53 লিঙ্গ : পুৰুষ	LQW1225134 ফটো উপলব্ধ	605 নাম : বৈকুণ্ঠ কলিতা স্বামীৰ নাম: ভবন ঘৰ নং : ৭৮০ বয়স : 48 লিঙ্গ : মহিলা	LQW1225145 ফটো উপলব্ধ	606 নাম : নৱ কুমাৰ কলিতা পিতাৰ নাম: কৃষ্ণ কান্ত কলিতা ঘৰ নং : ৭৮০ বয়স : 34 লিঙ্গ : পুৰুষ	LQW1230359 ফটো উপলব্ধ
607 নাম : ৰজনী কান্ত বৰ্মন পিতাৰ নাম: বংশী ৰাম বৰ্মন ঘৰ নং : ৭৮১ বয়স : 59 লিঙ্গ : পুৰুষ	LQW1225178 ফটো উপলব্ধ	608 নাম : কৰুনা কলিতা পিতাৰ নাম: কেথাৰাম কলিতা ঘৰ নং : ৭৮১ বয়স : 58 লিঙ্গ : পুৰুষ	LQW1225156 ফটো উপলব্ধ	609 নাম : দশৰথ কলিতা পিতাৰ নাম: বংশী ঘৰ নং : ৭৮১ বয়স : 57 লিঙ্গ : পুৰুষ	LQW1225190 ফটো উপলব্ধ
610 নাম : কনিকা কলিতা স্বামীৰ নাম: কৰুনা ঘৰ নং : ৭৮১ বয়স : 56 লিঙ্গ : মহিলা	LQW1225167 ফটো উপলব্ধ	611 নাম : হৰেন কলিতা পিতাৰ নাম: বংশী ঘৰ নং : ৭৮১ বয়স : 53 লিঙ্গ : পুৰুষ	LQW1225214 ফটো উপলব্ধ	612 নাম : ৰান কলিতা স্বামীৰ নাম: দশৰথ ঘৰ নং : ৭৮১ বয়স : 52 লিঙ্গ : মহিলা	LQW1225203 ফটো উপলব্ধ
613 নাম : মীৰা বৰ্মন স্বামীৰ নাম: ৰজনী কান্ত বৰ্মন ঘৰ নং : ৭৮১ বয়স : 49 লিঙ্গ : মহিলা	LQW1225189 ফটো উপলব্ধ	614 নাম : চপলা কলিতা পিতাৰ নাম: যোগেন ডেকা ঘৰ নং : ৭৮১ বয়স : 37 লিঙ্গ : মহিলা	LQW1230768 ফটো উপলব্ধ	615 নাম : নিতুল কলিতা পিতাৰ নাম: কৰুনা কলিতা ঘৰ নং : ৭৮১ বয়স : 31 লিঙ্গ : পুৰুষ	LQW1230202 ফটো উপলব্ধ
616 নাম : কমল বৰ্মন পিতাৰ নাম: ৰজনী কান্ত বৰ্মন ঘৰ নং : ৭৮১ বয়স : 30 লিঙ্গ : পুৰুষ	LQW0498659 ফটো উপলব্ধ	617 নাম : সুদীপ কলিতা পিতাৰ নাম: কৰুনা কলিতা ঘৰ নং : ৭৮১ বয়স : 29 লিঙ্গ : পুৰুষ	LQW0190884 ফটো উপলব্ধ	618 নাম : জিন্টু কলিতা পিতাৰ নাম: দশৰথ কলিতা ঘৰ নং : ৭৮১ বয়স : 28 লিঙ্গ : পুৰুষ	LQW0498642 ফটো উপলব্ধ
619 নাম : দিলীপ কলিতা পিতাৰ নাম: বাঞ্চা ঘৰ নং : ৭৮২ বয়স : 58 লিঙ্গ : পুৰুষ	LQW1225236 ফটো উপলব্ধ	620 নাম : গজেন কলিতা পিতাৰ নাম: বাঞ্চা ঘৰ নং : ৭৮২ বয়স : 49 লিঙ্গ : পুৰুষ	LQW1225258 ফটো উপলব্ধ	621 নাম : ৰিতা কলিতা স্বামীৰ নাম: দিলীপ ঘৰ নং : ৭৮২ বয়স : 48 লিঙ্গ : মহিলা	LQW1225247 ফটো উপলব্ধ
622 নাম : দ্বিজেন কলিতা পিতাৰ নাম: বাঞ্চা ঘৰ নং : ৭৮২ বয়স : 46 লিঙ্গ : পুৰুষ	LQW1225270 ফটো উপলব্ধ	623 নাম : অঞ্জু কলিতা পিতাৰ নাম: বাঞ্চা ঘৰ নং : ৭৮২ বয়স : 44 লিঙ্গ : মহিলা	LQW1225281 ফটো উপলব্ধ	624 নাম : সুভা কলিতা স্বামীৰ নাম: গজেন কলিতা ঘৰ নং : ৭৮২ বয়স : 43 লিঙ্গ : মহিলা	LQW1225269 ফটো উপলব্ধ
625 নাম : প্ৰেমদা কলিতা স্বামীৰ নাম: কন্দৰ্প কলিতা ঘৰ নং : ৭৮২ বয়স : 42 লিঙ্গ : মহিলা	LQW1433002 ফটো উপলব্ধ	626 নাম : কন্দৰ্প কলিতা পিতাৰ নাম: বাঞ্চা ঘৰ নং : ৭৮২ বয়স : 40 লিঙ্গ : পুৰুষ	LQW1225292 ফটো উপলব্ধ	627 নাম : সীমান্ত কলিতা পিতাৰ নাম: দিলীপ কলিতা ঘৰ নং : 782 বয়স : 29 লিঙ্গ : পুৰুষ	LQW0308072 ফটো উপলব্ধ
628 নাম : ধীৰজ কলিতা পিতাৰ নাম: দিলীপ কলিতা ঘৰ নং : 782 বয়স : 27 লিঙ্গ : পুৰুষ	LQW0308049 ফটো উপলব্ধ	629 নাম : বানেশ্বৰ পিতাৰ নাম: নগেন ঘৰ নং : ৭৮৩ বয়স : 53 লিঙ্গ : পুৰুষ	LQW1225316 ফটো উপলব্ধ	630 নাম : ভাৰত কলিতা পিতাৰ নাম: নগেন ঘৰ নং : ৭৮৩ বয়স : 50 লিঙ্গ : পুৰুষ	LQW1225338 ফটো উপলব্ধ



631 নাম : অৰ্পনা কলিতা স্বামীৰ নাম: ভাৰত কলিতা ঘৰ নং : ৭৮৩ বয়স : 43 লিঙ্গ : মহিলা	LQW1225349 ফটো উপলব্ধ	632 নাম : উতপলা ডেকা স্বামীৰ নাম: বানেশ্বৰ ডেকা ঘৰ নং : ৭৮৩ বয়স : 43 লিঙ্গ : মহিলা	LQW1225327 ফটো উপলব্ধ	633 নাম : পপিতা দাস হালৈ স্বামীৰ নাম: দিপক হালৈ ঘৰ নং : ৭৮৩ বয়স : 32 লিঙ্গ : মহিলা	LQW0523902 ফটো উপলব্ধ
634 নাম : সাগৰ ডেকা পিতাৰ নাম: বানেশ্বৰ ডেকা ঘৰ নং : ৭৮৩ বয়স : 26 লিঙ্গ : পুৰুষ	LQW0255992 ফটো উপলব্ধ	635 নাম : লক্ষী কলিতা পিতাৰ নাম: শৰত ঘৰ নং : ৭৮৪ বয়স : 61 লিঙ্গ : পুৰুষ	LQW1225372 ফটো উপলব্ধ	636 নাম : দ্বীপেন দাস পিতাৰ নাম: কলাৰাম ঘৰ নং : ৭৮৪ বয়স : 58 লিঙ্গ : পুৰুষ	LQW1225350 ফটো উপলব্ধ
637 নাম : বিনীতা দাস স্বামীৰ নাম: দ্বীপেন দাস ঘৰ নং : ৭৮৪ বয়স : 53 লিঙ্গ : মহিলা	LQW1225361 ফটো উপলব্ধ	638 নাম : গোবিন্দ কলিতা পিতাৰ নাম: শৰত ঘৰ নং : ৭৮৪ বয়স : 51 লিঙ্গ : পুৰুষ	LQW1225394 ফটো উপলব্ধ	639 নাম : সোনাৰাম কলিতা পিতাৰ নাম: শৰত ঘৰ নং : ৭৮৪ বয়স : 48 লিঙ্গ : পুৰুষ	LQW1225418 ফটো উপলব্ধ
640 নাম : মৰমী কলিতা পিতাৰ নাম: গোবিন্দ কলিতা ঘৰ নং : ৭৮৪ বয়স : 46 লিঙ্গ : মহিলা	LQW1225407 ফটো উপলব্ধ	641 নাম : টংকেশ্বৰ কলিতা পিতাৰ নাম: শৰত কলিতা ঘৰ নং : ৭৮৪ বয়স : 45 লিঙ্গ : পুৰুষ	LQW1225430 ফটো উপলব্ধ	642 নাম : দিপীকা কলিতা স্বামীৰ নাম: সোনাৰাম ঘৰ নং : ৭৮৪ বয়স : 43 লিঙ্গ : মহিলা	LQW1225429 ফটো উপলব্ধ
643 নাম : নমল কলিতা পিতাৰ নাম: শৰত কলিতা ঘৰ নং : ৭৮৪ বয়স : 40 লিঙ্গ : পুৰুষ	LQW1225441 ফটো উপলব্ধ	644 নাম : ডিপ্তী কলিতা স্বামীৰ নাম: টংকেশ্বৰ কলিতা ঘৰ নং : ৭৮৪ বয়স : 38 লিঙ্গ : মহিলা	LQW1230291 ফটো উপলব্ধ	645 নাম : অঞ্জন দাস পিতাৰ নাম: দিপেন দাস ঘৰ নং : ৭৮৪ বয়স : 34 লিঙ্গ : পুৰুষ	LQW1975877 ফটো উপলব্ধ
646 নাম : ৰমি কলিতা স্বামীৰ নাম: নমল কলিতা ঘৰ নং : ৭৮৪ বয়স : 33 লিঙ্গ : মহিলা	LQW1433010 ফটো উপলব্ধ	647 নাম : অসীম দাস পিতাৰ নাম: দিপেন দাস ঘৰ নং : ৭৮৪ বয়স : 31 লিঙ্গ : পুৰুষ	LQW1975888 ফটো উপলব্ধ	648 নাম : ভবানী কলিতা স্বামীৰ নাম: ৰোহিত ঘৰ নং : ৭৮৫ বয়স : 73 লিঙ্গ : মহিলা	LQW1225452 ফটো উপলব্ধ
649 নাম : প্ৰহলাদ কলিতা পিতাৰ নাম: কালিচৰন ঘৰ নং : ৭৮৬ বয়স : 63 লিঙ্গ : পুৰুষ	LQW1225463 ফটো উপলব্ধ	650 নাম : ৰেন কলিতা স্বামীৰ নাম: প্ৰহলাদ ঘৰ নং : ৭৮৬ বয়স : 58 লিঙ্গ : মহিলা	LQW1225474 ফটো উপলব্ধ	651 নাম : বিপল কলিতা পিতাৰ নাম: প্ৰহলাদ ঘৰ নং : ৭৮৬ বয়স : 38 লিঙ্গ : পুৰুষ	LQW1225485 ফটো উপলব্ধ
S 652 নাম : মৌচুমী কলিতা পিতাৰ নাম: প্ৰহলাদ কলিতা ঘৰ নং : 786 বয়স : 82 লিঙ্গ : মহিলা	LQW1150929 ফটো উপলব্ধ	653 নাম : মথৰ কলিতা পিতাৰ নাম: কালিচৰন কলিতা ঘৰ নং : ৭৮৭ বয়স : 58 লিঙ্গ : পুৰুষ	LQW1225496 ফটো উপলব্ধ	654 নাম : বিনা কলিতা স্বামীৰ নাম: মুথুৰা কলিতা ঘৰ নং : ৭৮৭ বয়স : 56 লিঙ্গ : মহিলা	LQW1225509 ফটো উপলব্ধ
655 নাম : গীতমনি কলিতা পিতাৰ নাম: মথুৰ কলিতা ঘৰ নং : ৭৮৭ বয়স : 33 লিঙ্গ : মহিলা	LQW0241729 ফটো উপলব্ধ	656 নাম : তৰুণ কলিতা পিতাৰ নাম: কালিচৰণ ঘৰ নং : ৭৮৮ বয়স : 83 লিঙ্গ : পুৰুষ	LQW1225510 ফটো উপলব্ধ	657 নাম : সাবিত্ৰী কলিতা স্বামীৰ নাম: তৰুণ কলিতা ঘৰ নং : ৭৮৮ বয়স : 63 লিঙ্গ : মহিলা	LQW1225521 ফটো উপলব্ধ
658 নাম : সঞ্জিব কলিতা পিতাৰ নাম: তৰুণ ঘৰ নং : ৭৮৮ বয়স : 42 লিঙ্গ : পুৰুষ	LQW1225532 ফটো উপলব্ধ	659 নাম : বিংকু মনি কলিতা পিতাৰ নাম: তৰুণ ঘৰ নং : ৭৮৮ বয়স : 37 লিঙ্গ : মহিলা	LQW1225543 ফটো উপলব্ধ	660 নাম : বিংকু কলিতা স্বামীৰ নাম: সঞ্জিব কলিতা ঘৰ নং : ৭৮৮ বয়স : 34 লিঙ্গ : মহিলা	LQW0167445 ফটো উপলব্ধ



661 নাম : বাৰ্জেন কলিতা পিতাৰ নাম: তৰুণ কলিতা ঘৰ নং : ৭৮৮ বয়স : 34 লিঙ্গ : পুৰুষ	LQW1225554 ফটো উপলব্ধ	662 নাম : কাৰ্তিক কলিতা পিতাৰ নাম: কালিচৰন ঘৰ নং : ৭৮৯ বয়স : 58 লিঙ্গ : পুৰুষ	LQW1225565 ফটো উপলব্ধ	663 নাম : প্ৰদীপ কলিতা পিতাৰ নাম: কালিচৰন ঘৰ নং : ৭৮৯ বয়স : 53 লিঙ্গ : পুৰুষ	LQW1225587 ফটো উপলব্ধ
664 নাম : অপৰ্না কলিতা স্বামীৰ নাম: কাৰ্তিক ঘৰ নং : ৭৮৯ বয়স : 48 লিঙ্গ : মহিলা	LQW1225576 ফটো উপলব্ধ	665 নাম : সৰ্বীতা কলিতা স্বামীৰ নাম: প্ৰদীপ কলিতা ঘৰ নং : ৭৮৯ বয়স : 43 লিঙ্গ : মহিলা	LQW1225598 ফটো উপলব্ধ	666 নাম : কন্দৰ্প কলিতা পিতাৰ নাম: কামেশ্বৰ ঘৰ নং : ৭৯০ বয়স : 58 লিঙ্গ : পুৰুষ	LQW1225601 ফটো উপলব্ধ
S 667 নাম : বিনা কলিতা স্বামীৰ নাম: কন্দৰ্প ঘৰ নং : ৭৯০ বয়স : 53 লিঙ্গ : মহিলা	LQW1225612 ফটো উপলব্ধ	668 নাম : কহিৰাম কলিতা পিতাৰ নাম: কামেশ্বৰ কলিতা ঘৰ নং : ৭৯০ বয়স : 53 লিঙ্গ : পুৰুষ	LQW1225623 ফটো উপলব্ধ	669 নাম : দেপালী কলিতা স্বামীৰ নাম: কহিৰাম ঘৰ নং : ৭৯০ বয়স : 48 লিঙ্গ : মহিলা	LQW1225634 ফটো উপলব্ধ
670 নাম : কুলদীপ কলিতা পিতাৰ নাম: কন্দৰ্প কলিতা ঘৰ নং : ৭৯০ বয়স : 35 লিঙ্গ : পুৰুষ	LQW1230451 ফটো উপলব্ধ	671 নাম : জোন দীপ কলিতা পিতাৰ নাম: কন্দৰ্প কলিতা ঘৰ নং : ৭৯০ বয়স : 34 লিঙ্গ : পুৰুষ	LQW1230440 ফটো উপলব্ধ	672 নাম : ধনদা কলিতা পিতাৰ নাম: কহিৰাম কলিতা ঘৰ নং : ৭৯০ বয়স : 33 লিঙ্গ : মহিলা	LQW0257857 ফটো উপলব্ধ
673 নাম : ছয়নিকা বৰ্মন স্বামীৰ নাম: কুলদীপ কলিতা ঘৰ নং : 790 বয়স : 33 লিঙ্গ : মহিলা	UUU0059352 ফটো উপলব্ধ	674 নাম : বাৰ্জদীপ কলিতা পিতাৰ নাম: কহিৰাম কলিতা ঘৰ নং : ৭৯০ বয়স : 27 লিঙ্গ : পুৰুষ	LQW0257865 ফটো উপলব্ধ	675 নাম : অনন্যা কলিতা স্বামীৰ নাম: জোন দীপ কলিতা ঘৰ নং : ৭৯০ বয়স : 25 লিঙ্গ : মহিলা	LQW1433051 ফটো উপলব্ধ
R 676 নাম : কৃষ্ণা কান্ত মেধী পিতাৰ নাম: চান্দা ঘৰ নং : ৭৯১ বয়স : 78 লিঙ্গ : পুৰুষ	LQW1225645 ফটো উপলব্ধ	677 নাম : ঘনশ্যাম মেধী পিতাৰ নাম: কৃষ্ণ ঘৰ নং : ৭৯১ বয়স : 48 লিঙ্গ : পুৰুষ	LQW1225678 ফটো উপলব্ধ	678 নাম : লতীকা মেধী স্বামীৰ নাম: বানীকান্ত মেধী ঘৰ নং : ৭৯১ বয়স : 43 লিঙ্গ : মহিলা	LQW1225667 ফটো উপলব্ধ
679 নাম : নিভাৰানী কলিতা মেধী স্বামীৰ নাম: ঘনশ্যাম মেধী ঘৰ নং : ৭৯১ বয়স : 40 লিঙ্গ : মহিলা	LQW1225689 ফটো উপলব্ধ	680 নাম : ধনজিতা মেধী পিতাৰ নাম: বানী মেধী ঘৰ নং : ৭৯১ বয়স : 27 লিঙ্গ : মহিলা	LQW0195982 ফটো উপলব্ধ	681 নাম : জ্যোতিশ মেধী পিতাৰ নাম: বানী মেধী ঘৰ নং : ৭৯১ বয়স : 24 লিঙ্গ : পুৰুষ	LQW0479204 ফটো উপলব্ধ
682 নাম : ধৰনী মেধী পিতাৰ নাম: চান্দা ঘৰ নং : ৭৯২ বয়স : 63 লিঙ্গ : পুৰুষ	LQW1225690 ফটো উপলব্ধ	683 নাম : দিপালী মেধী স্বামীৰ নাম: ধৰনী ঘৰ নং : ৭৯২ বয়স : 58 লিঙ্গ : মহিলা	LQW1225703 ফটো উপলব্ধ	684 নাম : দ্বিপেন মেধী পিতাৰ নাম: ধৰনী ঘৰ নং : ৭৯২ বয়স : 40 লিঙ্গ : পুৰুষ	LQW1225714 ফটো উপলব্ধ
685 নাম : প্ৰাঞ্জল মেধী পিতাৰ নাম: ধৰনী ঘৰ নং : ৭৯২ বয়স : 36 লিঙ্গ : পুৰুষ	LQW1225736 ফটো উপলব্ধ	686 নাম : সুৰেন মেধী পিতাৰ নাম: চান্দা ঘৰ নং : ৭৯৩ বয়স : 58 লিঙ্গ : পুৰুষ	LQW1225747 ফটো উপলব্ধ	687 নাম : সৰলা মেধী স্বামীৰ নাম: সুৰেন ঘৰ নং : ৭৯৩ বয়স : 56 লিঙ্গ : মহিলা	LQW1225758 ফটো উপলব্ধ
688 নাম : দিপু মেধী পিতাৰ নাম: সুৰেন মেধী ঘৰ নং : ৭৯৩ বয়স : 36 লিঙ্গ : পুৰুষ	LQW1225769 ফটো উপলব্ধ	689 নাম : বাতুল মেধী পিতাৰ নাম: সুৰেন মেধী ঘৰ নং : ৭৯৩ বয়স : 31 লিঙ্গ : পুৰুষ	LQW0168427 ফটো উপলব্ধ	690 নাম : তুলীকা মেধী স্বামীৰ নাম: দিপু মেধী ঘৰ নং : ৭৯৩ বয়স : 30 লিঙ্গ : মহিলা	LQW1433044 ফটো উপলব্ধ



691 নাম : চন্দনা মেধী স্বামীৰ নাম: ৰাতুল মেধী ঘৰ নং : ৭৯৩ বয়স : 27 লিঙ্গ : মহিলা	LQW1152362 ফটো উপলব্ধ	692 নাম : মহামায়া মেধী স্বামীৰ নাম: কনক ঘৰ নং : ৭৯৪ বয়স : 73 লিঙ্গ : মহিলা	LQW1225781 ফটো উপলব্ধ	693 নাম : অৰুন কলিতা পিতাৰ নাম: নাউৰাম কলিতা ঘৰ নং : ৭৯৪ বয়স : 57 লিঙ্গ : পুৰুষ	LQW0040766 ফটো উপলব্ধ
694 নাম : বন্দনা কলিতা স্বামীৰ নাম: অৰুন কলিতা ঘৰ নং : ৭৯৪ বয়স : 47 লিঙ্গ : মহিলা	LQW0040808 ফটো উপলব্ধ	695 নাম : অজয় মেধী পিতাৰ নাম: কনক ঘৰ নং : ৭৯৪ বয়স : 43 লিঙ্গ : পুৰুষ	LQW1225792 ফটো উপলব্ধ	696 নাম : প্ৰশান্ত মেধী পিতাৰ নাম: কনক মেধী ঘৰ নং : ৭৯৪ বয়স : 42 লিঙ্গ : পুৰুষ	LQW1225816 ফটো উপলব্ধ
697 নাম : ভাস্কৰ মেধী পিতাৰ নাম: কনক ঘৰ নং : ৭৯৪ বয়স : 40 লিঙ্গ : পুৰুষ	LQW1225805 ফটো উপলব্ধ	698 নাম : মৌচুমি মেধী স্বামীৰ নাম: অজয় মেধী ঘৰ নং : ৭৯৪ বয়স : 34 লিঙ্গ : মহিলা	LQW0040857 ফটো উপলব্ধ	699 নাম : উৰ্বশি কলিতা স্বামীৰ নাম: কেশব ঘৰ নং : ৭৯৬ বয়স : 78 লিঙ্গ : মহিলা	LQW1225827 ফটো উপলব্ধ
700 নাম : পবিত্ৰা কলিতা স্বামীৰ নাম: তৰুন কলিতা ঘৰ নং : ৭৯৬ বয়স : 75 লিঙ্গ : মহিলা	LQW0194050 ফটো উপলব্ধ	701 নাম : গনেশ কলিতা পিতাৰ নাম: কেশব ঘৰ নং : ৭৯৬ বয়স : 50 লিঙ্গ : পুৰুষ	LQW1225838 ফটো উপলব্ধ	702 নাম : ভূমিধৰ কলিতা পিতাৰ নাম: তৰুন কলিতা ঘৰ নং : ৭৯৬ বয়স : 43 লিঙ্গ : পুৰুষ	LQW0194191 ফটো উপলব্ধ
703 নাম : দীপক কলিতা পিতাৰ নাম: তৰুন কলিতা ঘৰ নং : ৭৯৬ বয়স : 38 লিঙ্গ : পুৰুষ	LQW0195784 ফটো উপলব্ধ	704 নাম : নমিতা কলিতা স্বামীৰ নাম: গনেশ কলিতা ঘৰ নং : ৭৯৬ বয়স : 37 লিঙ্গ : মহিলা	LQW1230348 ফটো উপলব্ধ	705 নাম : প্ৰনৱ কলিতা পিতাৰ নাম: তৰুন কলিতা ঘৰ নং : ৭৯৭ বয়স : 40 লিঙ্গ : পুৰুষ	LQW0194092 ফটো উপলব্ধ
706 নাম : তৰুৱালা কলিতা স্বামীৰ নাম: পবিত্ৰ ঘৰ নং : ৭৯৮ বয়স : 73 লিঙ্গ : মহিলা	LQW1225849 ফটো উপলব্ধ	707 নাম : দিগাম্বৰ কলিতা পিতাৰ নাম: শিৱো কলিতা ঘৰ নং : ৭৯৮ বয়স : 69 লিঙ্গ : পুৰুষ	LQW0190983 ফটো উপলব্ধ	708 নাম : হৰ কান্ত কলিতা পিতাৰ নাম: শিৱ ৰাম কলিতা ঘৰ নং : ৭৯৮ বয়স : 42 লিঙ্গ : পুৰুষ	LQW1225850 ফটো উপলব্ধ
709 নাম : গীতমনি কাকতি মেধী স্বামীৰ নাম: প্ৰশান্ত মেধী ঘৰ নং : ৭৯৮ বয়স : 33 লিঙ্গ : মহিলা	LQW0482323 ফটো উপলব্ধ	710 নাম : ধীৰেন কলিতা পিতাৰ নাম: মহেন্দ্ৰ ঘৰ নং : ৭৯৯ বয়স : 58 লিঙ্গ : পুৰুষ	LQW1225861 ফটো উপলব্ধ	711 নাম : বিকাশ কলিতা পিতাৰ নাম: ধীৰেন কলিতা ঘৰ নং : ৭৯৯ বয়স : 32 লিঙ্গ : পুৰুষ	LQW1230611 ফটো উপলব্ধ
712 নাম : ব্ৰজবালা কলিতা স্বামীৰ নাম: মহেন্দ্ৰ ঘৰ নং : ৮০০ বয়স : 83 লিঙ্গ : মহিলা	LQW1225872 ফটো উপলব্ধ	713 নাম : লোহিত কলিতা পিতাৰ নাম: মহেন্দ্ৰ ঘৰ নং : ৮০০ বয়স : 68 লিঙ্গ : পুৰুষ	LQW1225883 ফটো উপলব্ধ	714 নাম : অনিমা কলিতা স্বামীৰ নাম: লোহিত ঘৰ নং : ৮০০ বয়স : 63 লিঙ্গ : মহিলা	LQW1225894 ফটো উপলব্ধ
715 নাম : গজেন কলিতা পিতাৰ নাম: মহেন্দ্ৰ ঘৰ নং : ৮০০ বয়স : 60 লিঙ্গ : পুৰুষ	LQW1225907 ফটো উপলব্ধ	716 নাম : অক্ষয় কলিতা পিতাৰ নাম: মহেন্দ্ৰ ঘৰ নং : ৮০০ বয়স : 55 লিঙ্গ : পুৰুষ	LQW1225929 ফটো উপলব্ধ	717 নাম : প্ৰনতি কলিতা স্বামীৰ নাম: অক্ষয় ঘৰ নং : ৮০০ বয়স : 43 লিঙ্গ : মহিলা	LQW1225930 ফটো উপলব্ধ
718 নাম : মন্থী কলিতা পিতাৰ নাম: অক্ষয় কলিতা ঘৰ নং : 800 বয়স : 26 লিঙ্গ : মহিলা	LQW0536086 ফটো উপলব্ধ	719 নাম : অমৰজ্যোতি কলিতা পিতাৰ নাম: অক্ষয় কলিতা ঘৰ নং : 800 বয়স : 24 লিঙ্গ : পুৰুষ	LQW0536060 ফটো উপলব্ধ	720 নাম : মাইকন কলিতা স্বামীৰ নাম: সৰ্বেশ্বৰ ঘৰ নং : ৮০১ বয়স : 81 লিঙ্গ : মহিলা	LQW1225941 ফটো উপলব্ধ



721 নাম : হেমন্ত কুং কলিতা পিতাৰ নাম: সৰ্বেশ্বৰ ঘৰ নং : ৮০১ বয়স : 60 লিঙ্গ : পুৰুষ	LQW1225952 ফটো উপলব্ধ	722 নাম : বসন্ত কলিতা পিতাৰ নাম: সৰ্বেশ্বৰ ঘৰ নং : ৮০১ বয়স : 52 লিঙ্গ : পুৰুষ	LQW1225974 ফটো উপলব্ধ	723 নাম : মনিৰাম কলিতা পিতাৰ নাম: সৰ্বেশ্বৰ ঘৰ নং : ৮০১ বয়স : 48 লিঙ্গ : পুৰুষ	LQW1225996 ফটো উপলব্ধ
724 নাম : ধনদা কলিতা স্বামীৰ নাম: হেমন্ত ঘৰ নং : ৮০১ বয়স : 43 লিঙ্গ : মহিলা	LQW1225963 ফটো উপলব্ধ	725 নাম : কৰবি কলিতা স্বামীৰ নাম: বসন্ত কলিতা ঘৰ নং : ৮০১ বয়স : 40 লিঙ্গ : মহিলা	LQW1225985 ফটো উপলব্ধ	726 নাম : মিতালী হালৈ স্বামীৰ নাম: মণিৰাম কলিতা ঘৰ নং : ৮০১ বয়স : 39 লিঙ্গ : মহিলা	CFM0046029 ফটো উপলব্ধ
727 নাম : ধৃতিস্বিতা কলিতা পিতাৰ নাম: হেমন্ত কলিতা ঘৰ নং : ৮০১ বয়স : 25 লিঙ্গ : মহিলা	LQW0503037 ফটো উপলব্ধ	728 নাম : দীপজ্যোতি কলিতা পিতাৰ নাম: হেমন্ত কলিতা ঘৰ নং : 801 বয়স : 20 লিঙ্গ : পুৰুষ	UUI0043554 ফটো উপলব্ধ	729 নাম : খগেন কলিতা পিতাৰ নাম: চানিক ঘৰ নং : ৮০২ বয়স : 70 লিঙ্গ : পুৰুষ	LQW1226035 ফটো উপলব্ধ
730 নাম : মালতি কলিতা স্বামীৰ নাম: খগেন ঘৰ নং : ৮০২ বয়স : 63 লিঙ্গ : মহিলা	LQW1226046 ফটো উপলব্ধ	731 নাম : গোবিন্দ কলিতা পিতাৰ নাম: চানিক ঘৰ নং : ৮০২ বয়স : 56 লিঙ্গ : পুৰুষ	LQW1226002 ফটো উপলব্ধ	732 নাম : নবিন কলিতা পিতাৰ নাম: চানিক ঘৰ নং : ৮০২ বয়স : 53 লিঙ্গ : পুৰুষ	LQW1226024 ফটো উপলব্ধ
733 নাম : সাবিত্ৰী কলিতা স্বামীৰ নাম: গোবিন্দ কলিতা ঘৰ নং : ৮০২ বয়স : 50 লিঙ্গ : মহিলা	LQW1226013 ফটো উপলব্ধ	734 নাম : গুণধৰ কলিতা পিতাৰ নাম: খগেন ঘৰ নং : ৮০২ বয়স : 40 লিঙ্গ : পুৰুষ	LQW1226057 ফটো উপলব্ধ	735 নাম : হিতেশ কলিতা পিতাৰ নাম: খগেন ঘৰ নং : ৮০২ বয়স : 36 লিঙ্গ : পুৰুষ	LQW1226079 ফটো উপলব্ধ
736 নাম : জপিত্ৰা কলিতা স্বামীৰ নাম: হিতেশ কলিতা ঘৰ নং : ৮০২ বয়স : 35 লিঙ্গ : মহিলা	LQW0195974 ফটো উপলব্ধ	737 নাম : চম্পক কলিতা পিতাৰ নাম: গোবিন্দ কলিতা ঘৰ নং : 802 বয়স : 22 লিঙ্গ : পুৰুষ	LQW1502319 ফটো উপলব্ধ	738 নাম : গাৰো মেধী স্বামীৰ নাম: মহেন্দ্ৰ ঘৰ নং : ৮০৩ বয়স : 78 লিঙ্গ : মহিলা	LQW1226080 ফটো উপলব্ধ
739 নাম : নায়ী মেধী পিতাৰ নাম: মহেন্দ্ৰ ঘৰ নং : ৮০৩ বয়স : 58 লিঙ্গ : পুৰুষ	LQW1226091 ফটো উপলব্ধ	740 নাম : সৈব্যা মেধী স্বামীৰ নাম: নায়ী ঘৰ নং : ৮০৩ বয়স : 48 লিঙ্গ : মহিলা	LQW1226104 ফটো উপলব্ধ	741 নাম : অৰ্জুন মেধী পিতাৰ নাম: মহেন্দ্ৰ ঘৰ নং : ৮০৪ বয়স : 55 লিঙ্গ : পুৰুষ	LQW1226115 ফটো উপলব্ধ
742 নাম : জামিনী মেধী স্বামীৰ নাম: অৰ্জুন ঘৰ নং : ৮০৪ বয়স : 46 লিঙ্গ : মহিলা	LQW1226126 ফটো উপলব্ধ	743 নাম : উতপল মেধী পিতাৰ নাম: অৰ্জুন মেধী ঘৰ নং : ৮০৪ বয়স : 30 লিঙ্গ : পুৰুষ	LQW1975775 ফটো উপলব্ধ	744 নাম : সোনাই মহাহাৰী স্বামীৰ নাম: ৰমা ঘৰ নং : ৮০৫ বয়স : 58 লিঙ্গ : মহিলা	LQW1226137 ফটো উপলব্ধ
745 নাম : দৰ্পন মহাহাৰী পিতাৰ নাম: ৰমা মহাহাৰী ঘৰ নং : ৮০৫ বয়স : 36 লিঙ্গ : পুৰুষ	LQW1226148 ফটো উপলব্ধ	746 নাম : পূৰ্ণিমা মহাহাৰী স্বামীৰ নাম: দৰ্পন মহাহাৰী ঘৰ নং : ৮০৫ বয়স : 32 লিঙ্গ : মহিলা	LQW0044735 ফটো উপলব্ধ	747 নাম : ৰবেন মহাহাৰী পিতাৰ নাম: ধনেশ্বৰ ঘৰ নং : ৮০৬ বয়স : 45 লিঙ্গ : পুৰুষ	LQW1226217 ফটো উপলব্ধ
748 নাম : নীৰ মহাহাৰী স্বামীৰ নাম: ৰবেন মহাহাৰী ঘৰ নং : ৮০৬ বয়স : 42 লিঙ্গ : মহিলা	LQW1226228 ফটো উপলব্ধ	749 নাম : খগেন মহাহাৰী পিতাৰ নাম: তৰুন ঘৰ নং : ৮০৭ বয়স : 65 লিঙ্গ : পুৰুষ	LQW1226239 ফটো উপলব্ধ	750 নাম : নিমতি মহাহাৰী স্বামীৰ নাম: খগেন ঘৰ নং : ৮০৭ বয়স : 60 লিঙ্গ : মহিলা	LQW1226240 ফটো উপলব্ধ



751 নাম : কল্পা মছাহাৰী পিতাৰ নাম: খগেন ঘৰ নং : ৮০৭ বয়স : 38 লিঙ্গ : পুৰুষ	LQW1226251 ফটো উপলব্ধ	752 নাম : চিতলা মছাহাৰী স্বামীৰ নাম: কল্পা মছাহাৰী ঘৰ নং : ৮০৭ বয়স : 34 লিঙ্গ : মহিলা	LQW1975606 ফটো উপলব্ধ	753 নাম : পৰশু ৰাম মছাহাৰী পিতাৰ নাম: তৰুণ চন্দ্ৰ মুছাহাৰী ঘৰ নং : ৮০৮ বয়স : 59 লিঙ্গ : পুৰুষ	LQW1226262 ফটো উপলব্ধ
754 নাম : মনেশ্বৰী মছাহাৰী স্বামীৰ নাম: পৰশু ৰাম মুছাহাৰী ঘৰ নং : ৮০৮ বয়স : 50 লিঙ্গ : মহিলা	LQW1226273 ফটো উপলব্ধ	755 নাম : প্ৰেমসিং মছাহাৰী পিতাৰ নাম: পৰশু ৰাম মুছাহাৰী ঘৰ নং : ৮০৮ বয়স : 32 লিঙ্গ : পুৰুষ	LQW1230224 ফটো উপলব্ধ	756 নাম : চম্পা মছাহাৰী স্বামীৰ নাম: থলুঙ্গা মছাহাৰী ঘৰ নং : 808 বয়স : 27 লিঙ্গ : মহিলা	LQW1544030 ফটো উপলব্ধ
757 নাম : দুৰজ্যোধন মছাহাৰী পিতাৰ নাম: চিন্তামনি ঘৰ নং : ৮০৯ বয়স : 63 লিঙ্গ : পুৰুষ	LQW1226295 ফটো উপলব্ধ	758 নাম : লহাটী মছাহাৰী স্বামীৰ নাম: দুৰ্য্যোধন ঘৰ নং : ৮০৯ বয়স : 58 লিঙ্গ : মহিলা	LQW1226308 ফটো উপলব্ধ	759 নাম : বিপুল মছাহাৰী পিতাৰ নাম: দুৰ্য্যোধন ঘৰ নং : ৮০৯ বয়স : 40 লিঙ্গ : পুৰুষ	LQW1226319 ফটো উপলব্ধ
760 নাম : আঞ্জু মছাহাৰী স্বামীৰ নাম: বিপুল মছাহাৰী ঘৰ নং : ৮০৯ বয়স : 38 লিঙ্গ : মহিলা	LQW1230257 ফটো উপলব্ধ	761 নাম : জামফী মছাহাৰী স্বামীৰ নাম: ভিস্বৰ ঘৰ নং : ৮১০ বয়স : 68 লিঙ্গ : মহিলা	LQW1226331 ফটো উপলব্ধ	762 নাম : সঞ্জয় মছাহাৰী পিতাৰ নাম: ভীষ্মৰ মছাহাৰী ঘৰ নং : ৮১০ বয়স : 44 লিঙ্গ : পুৰুষ	LQW1226342 ফটো উপলব্ধ
763 নাম : তেনচন মছাহাৰী পিতাৰ নাম: ভীষ্মৰ মছাহাৰী ঘৰ নং : ৮১০ বয়স : 41 লিঙ্গ : পুৰুষ	LQW1226353 ফটো উপলব্ধ	764 নাম : সোমখোৰ মছাহাৰী পিতাৰ নাম: ভীষ্মৰ মছাহাৰী ঘৰ নং : ৮১০ বয়স : 35 লিঙ্গ : পুৰুষ	LQW1226364 ফটো উপলব্ধ	765 নাম : হিমশ্ৰী মছাহাৰী পিতাৰ নাম: সঞ্জয় মছাহাৰী ঘৰ নং : ৮১০ বয়স : 31 লিঙ্গ : মহিলা	LQW1230417 ফটো উপলব্ধ
766 নাম : মনজিব মছাহাৰী পিতাৰ নাম: ভীষ্মৰ মুছাহাৰী ঘৰ নং : ৮১০ বয়স : 30 লিঙ্গ : পুৰুষ	LQW1975731 ফটো উপলব্ধ	S 767 নাম : দ্বাৰাসিং মছাহাৰী পিতাৰ নাম: চিন্তামনি ঘৰ নং : ৮১১ বয়স : 58 লিঙ্গ : পুৰুষ	LQW1226375 ফটো উপলব্ধ	768 নাম : কান্দী মছাহাৰী স্বামীৰ নাম: দাৰাসিং ঘৰ নং : ৮১১ বয়স : 56 লিঙ্গ : মহিলা	LQW1226386 ফটো উপলব্ধ
S 769 নাম : পবন পিতাৰ নাম: চিন্তামনি মছাহাৰী ঘৰ নং : ৮১১ বয়স : 58 লিঙ্গ : পুৰুষ	LQW0172635 ফটো উপলব্ধ	770 নাম : সোনা মুছাহাৰী স্বামীৰ নাম: পবন ঘৰ নং : ৮১২ বয়স : 38 লিঙ্গ : মহিলা	LQW1226400 ফটো উপলব্ধ	771 নাম : মহিনি ৰামছিয়াৰী স্বামীৰ নাম: শুক্ৰ ঘৰ নং : ৮১৩ বয়স : 65 লিঙ্গ : মহিলা	LQW1226422 ফটো উপলব্ধ
772 নাম : বাবু ৰামছিয়াৰী পিতাৰ নাম: শুক্ৰ ঘৰ নং : ৮১৩ বয়স : 48 লিঙ্গ : পুৰুষ	LQW1226433 ফটো উপলব্ধ	773 নাম : জঞ্জী দেউৰী স্বামীৰ নাম: বাবু ৰামছিয়াৰী ঘৰ নং : ৮১৩ বয়স : 36 লিঙ্গ : মহিলা	LQW1975344 ফটো উপলব্ধ	774 নাম : জ্যোতিষ ৰামছিয়াৰী পিতাৰ নাম: শুক্ৰ ৰামছিয়াৰী ঘৰ নং : ৮১৩ বয়স : 31 লিঙ্গ : পুৰুষ	LQW0172858 ফটো উপলব্ধ
775 নাম : জিতেন ৰামছিয়াৰী পিতাৰ নাম: কান্দা ঘৰ নং : ৮১৪ বয়স : 56 লিঙ্গ : পুৰুষ	LQW1226444 ফটো উপলব্ধ	776 নাম : কামিনী ৰামছিয়াৰী স্বামীৰ নাম: জিতেন ৰামছিয়াৰী ঘৰ নং : ৮১৪ বয়স : 50 লিঙ্গ : মহিলা	LQW1226455 ফটো উপলব্ধ	R 777 নাম : ববীতা বসুমতাৰী স্বামীৰ নাম: ভীমৰাজ ঘৰ নং : ৮১৫ বয়স : 60 লিঙ্গ : মহিলা	LQW1226477 ফটো উপলব্ধ
778 নাম : ধীৰেন বসুমতাৰী পিতাৰ নাম: ভীমৰাজ ঘৰ নং : ৮১৫ বয়স : 38 লিঙ্গ : পুৰুষ	LQW1226499 ফটো উপলব্ধ	779 নাম : সুনিল বসুমতাৰী পিতাৰ নাম: ভীমৰাজ ঘৰ নং : ৮১৫ বয়স : 36 লিঙ্গ : পুৰুষ	LQW1226502 ফটো উপলব্ধ	780 নাম : বৌৰতী বচুমতাৰী পিতাৰ নাম: ভীমৰাজ বচুমতাৰী ঘৰ নং : ৮১৫ বয়স : 34 লিঙ্গ : মহিলা	LQW1230462 ফটো উপলব্ধ



781 নাম : প্রণতি বসুমতাৰী অন্যান্য: ভীমৰাজ বসুমতাৰী ঘৰ নং : ৮১৫ বয়স : 30 লিঙ্গ : মহিলা	LQW1230473 ফটো উপলব্ধ	S 782 নাম : মংগলী ৰাশ্চিআৰী স্বামীৰ নাম: নাউগে ঘৰ নং : ৮১৬ বয়স : ৪৩ লিঙ্গ : মহিলা	LQW1226513 ফটো উপলব্ধ	783 নাম : মদন ৰাশ্চিআৰী পিতাৰ নাম: নাউগে ঘৰ নং : ৮১৬ বয়স : 58 লিঙ্গ : পুৰুষ	LQW1226524 ফটো উপলব্ধ
R 784 নাম : কামিনী ৰামছিয়াৰী স্বামীৰ নাম: মদন ঘৰ নং : ৮১৬ বয়স : 55 লিঙ্গ : মহিলা	LQW1226535 ফটো উপলব্ধ	785 নাম : কুমুদ ৰাশ্চিআৰী পিতাৰ নাম: নাউগে ঘৰ নং : ৮১৬ বয়স : 40 লিঙ্গ : মহিলা	LQW1226546 ফটো উপলব্ধ	786 নাম : বাহি ৰামছিয়াৰী পিতাৰ নাম: মদন ৰামছিয়াৰী ঘৰ নং : ৮১৬ বয়স : 34 লিঙ্গ : পুৰুষ	LQW1975786 ফটো উপলব্ধ
787 নাম : কুঞ্জলতা ৰাশ্চিআৰী স্বামীৰ নাম: কুমুদ ৰাশ্চিআৰী ঘৰ নং : ৮১৬ বয়স : 31 লিঙ্গ : মহিলা	LQW0411207 ফটো উপলব্ধ	788 নাম : কুচুমী ৰামছিয়াৰী স্বামীৰ নাম: নবিন ঘৰ নং : ৮১৭ বয়স : 63 লিঙ্গ : মহিলা	LQW1226568 ফটো উপলব্ধ	789 নাম : সোতোষ ৰামছিয়াৰী পিতাৰ নাম: নবিন ঘৰ নং : ৮১৭ বয়স : 43 লিঙ্গ : পুৰুষ	LQW1226579 ফটো উপলব্ধ
790 নাম : ৰবীনী ৰাশ্চিআৰী স্বামীৰ নাম: সন্তোষ ৰামছিয়াৰী ঘৰ নং : ৮১৭ বয়স : 38 লিঙ্গ : মহিলা	LQW1226580 ফটো উপলব্ধ	791 নাম : শকুন্তলা ৰামছিয়াৰী স্বামীৰ নাম: মন্তস ৰামছিয়াৰী ঘৰ নং : 817 বয়স : 32 লিঙ্গ : মহিলা	LQW1491737 ফটো উপলব্ধ	S 792 নাম : জাইলি বসুমতাৰী স্বামীৰ নাম: অমৃত ঘৰ নং : ৮১৮ বয়স : ৪৪ লিঙ্গ : মহিলা	LQW1226591 ফটো উপলব্ধ
793 নাম : ফুলেশ্বৰি বসুমাতাৰি পিতাৰ নাম: অমৃত ঘৰ নং : ৮১৮ বয়স : 54 লিঙ্গ : মহিলা	LQW1226604 ফটো উপলব্ধ	794 নাম : এন্দীশ্বৰ বসুমাতাৰি পিতাৰ নাম: অমৃত ঘৰ নং : ৮১৮ বয়স : 40 লিঙ্গ : পুৰুষ	LQW1226615 ফটো উপলব্ধ	795 নাম : পণীতা বসুমাতাৰি স্বামীৰ নাম: ইংলিচৰ বসুমতাৰী ঘৰ নং : ৮১৮ বয়স : 37 লিঙ্গ : মহিলা	LQW1975651 ফটো উপলব্ধ
S 796 নাম : মুকন্দী বড়ো স্বামীৰ নাম: কলা ঘৰ নং : ৮১৯ বয়স : 63 লিঙ্গ : মহিলা	LQW1226637 ফটো উপলব্ধ	797 নাম : পানীৰাম বড়ো পিতাৰ নাম: কলা ঘৰ নং : ৮১৯ বয়স : 58 লিঙ্গ : পুৰুষ	LQW1226648 ফটো উপলব্ধ	798 নাম : শুকু বড়ো পিতাৰ নাম: কলা ঘৰ নং : ৮১৯ বয়স : 53 লিঙ্গ : পুৰুষ	LQW1226660 ফটো উপলব্ধ
R 799 নাম : জামীনী বড়ো পিতাৰ নাম: শুকু বড়ো ঘৰ নং : ৮১৯ বয়স : 48 লিঙ্গ : মহিলা	LQW1226671 ফটো উপলব্ধ	800 নাম : গুলচন বড়ো পিতাৰ নাম: পানীৰাম বড়ো ঘৰ নং : ৮১৯ বয়স : 29 লিঙ্গ : পুৰুষ	LQW0193730 ফটো উপলব্ধ	R 801 নাম : ৰেখা বড়ো পিতাৰ নাম: শুকু বড়ো ঘৰ নং : ৮১৯ বয়স : 27 লিঙ্গ : মহিলা	LQW0195800 ফটো উপলব্ধ
R 802 নাম : বেঙা বড়ো পিতাৰ নাম: মাইপাৰ বড়ো ঘৰ নং : ৮২০ বয়স : ৪৩ লিঙ্গ : পুৰুষ	LQW1226717 ফটো উপলব্ধ	R 803 নাম : দুলাইথি বড়ো স্বামীৰ নাম: বেঙা বড়ো ঘৰ নং : ৮২০ বয়স : ৪৪ লিঙ্গ : মহিলা	LQW1226728 ফটো উপলব্ধ	804 নাম : লোহীত চন্দ্ৰ বড়ো পিতাৰ নাম: বেঙা ঘৰ নং : ৮২০ বয়স : 67 লিঙ্গ : পুৰুষ	LQW1226682 ফটো উপলব্ধ
805 নাম : সোনাই বড়ো স্বামীৰ নাম: ৰবি ঘৰ নং : ৮২০ বয়স : 63 লিঙ্গ : মহিলা	LQW1226739 ফটো উপলব্ধ	806 নাম : নিতা বড়ো স্বামীৰ নাম: লোহীত ঘৰ নং : ৮২০ বয়স : 58 লিঙ্গ : মহিলা	LQW1226693 ফটো উপলব্ধ	807 নাম : ৰবিন বড়ো পিতাৰ নাম: বেঙা বড়ো ঘৰ নং : ৮২০ বয়স : 58 লিঙ্গ : পুৰুষ	LQW1226762 ফটো উপলব্ধ
808 নাম : অমিলা বড়ো স্বামীৰ নাম: ৰবিন ঘৰ নং : ৮২০ বয়স : 56 লিঙ্গ : মহিলা	LQW1226773 ফটো উপলব্ধ	809 নাম : ভবেন বড়ো পিতাৰ নাম: ৰবি ৰাম বড়ো ঘৰ নং : ৮২০ বয়স : 40 লিঙ্গ : পুৰুষ	LQW1226740 ফটো উপলব্ধ	810 নাম : প্ৰবিন কুমাৰ বড়ো পিতাৰ নাম: লোহীত ঘৰ নং : ৮২০ বয়স : 38 লিঙ্গ : পুৰুষ	LQW1226706 ফটো উপলব্ধ



811 নাম : সাথিৰাম বড়ো পিতাৰ নাম: ৰবি বড়ো ঘৰ নং : ৮২০ বয়স : 38 লিঙ্গ : পুৰুষ	LQW1226751 ফটো উপলব্ধ	812 নাম : ৰশ্মী বড়ো স্বামীৰ নাম: প্ৰবীন কুমাৰ বড়ো ঘৰ নং : ৮২০ বয়স : 34 লিঙ্গ : মহিলা	LQW1975639 ফটো উপলব্ধ	813 নাম : ৰাকেশ বড়ো পিতাৰ নাম: ৰবিন্দ্ৰ বড়ো ঘৰ নং : ৮২০ বয়স : 33 লিঙ্গ : পুৰুষ	LQW1230757 ফটো উপলব্ধ
814 নাম : হৰগোবিন্দ বড়ো পিতাৰ নাম: লহিত চন্দ্ৰ বড়ো ঘৰ নং : ৮২০ বয়স : 27 লিঙ্গ : পুৰুষ	LQW0407577 ফটো উপলব্ধ	S 815 নাম : হংসধৰ বসুমতাৰী পিতাৰ নাম: মাইগাঁও ঘৰ নং : ৮২১ বয়স : 88 লিঙ্গ : পুৰুষ	LQW1226795 ফটো উপলব্ধ	816 নাম : অমিলা বসুমতাৰী পিতাৰ নাম: হংসধৰ বসুমতাৰী ঘৰ নং : ৮২১ বয়স : 54 লিঙ্গ : মহিলা	LQW1226819 ফটো উপলব্ধ
817 নাম : মনেশ্বৰ বসুমতাৰী পিতাৰ নাম: হংসধৰ বসুমতাৰী ঘৰ নং : ৮২১ বয়স : 54 লিঙ্গ : পুৰুষ	LQW1226842 ফটো উপলব্ধ	818 নাম : দিপালি বসুমতাৰী স্বামীৰ নাম: মনেশ্বৰ ঘৰ নং : ৮২১ বয়স : 48 লিঙ্গ : মহিলা	LQW1226853 ফটো উপলব্ধ	819 নাম : ৰনেন বসুমতাৰী পিতাৰ নাম: হেংগসাধৰ বসুমতাৰী ঘৰ নং : ৮২১ বয়স : 43 লিঙ্গ : পুৰুষ	LQW1226820 ফটো উপলব্ধ
820 নাম : পটে বসুমতাৰী স্বামীৰ নাম: ৰণেন বসুমতাৰী ঘৰ নং : ৮২১ বয়স : 40 লিঙ্গ : মহিলা	LQW1226831 ফটো উপলব্ধ	821 নাম : খান্দা বসুমতাৰী পিতাৰ নাম: হংসধৰ বসুমতাৰী ঘৰ নং : ৮২১ বয়স : 37 লিঙ্গ : পুৰুষ	LQW1230713 ফটো উপলব্ধ	822 নাম : সংঙ্গীতা বড়ো বসুমতাৰী স্বামীৰ নাম: খান্দা বসুমতাৰী ঘৰ নং : ৮২১ বয়স : 34 লিঙ্গ : মহিলা	LQW0192070 ফটো উপলব্ধ
823 নাম : প্ৰমদ বসুমতাৰী পিতাৰ নাম: মনেশ্বৰ বসুমতাৰী ঘৰ নং : ৮২১ বয়স : 31 লিঙ্গ : পুৰুষ	LQW1230724 ফটো উপলব্ধ	824 নাম : নিৰান ৰাশ্চিআৰী পিতাৰ নাম: মাগন ঘৰ নং : ৮২২ বয়স : 63 লিঙ্গ : পুৰুষ	LQW1226864 ফটো উপলব্ধ	825 নাম : ফুলেশ্বৰী ৰাশ্চিআৰী স্বামীৰ নাম: নিৰান ৰাশ্চিআৰী ঘৰ নং : ৮২২ বয়স : 56 লিঙ্গ : মহিলা	LQW1226875 ফটো উপলব্ধ
826 নাম : দিপক ৰামচিয়াৰী পিতাৰ নাম: নিৰন ৰামচিয়াৰী ঘৰ নং : ৮২২ বয়স : 33 লিঙ্গ : পুৰুষ	LQW1975811 ফটো উপলব্ধ	827 নাম : কমলেশ্বৰি মছাহাৰী স্বামীৰ নাম: মানিৰাম ঘৰ নং : ৮২৩ বয়স : 56 লিঙ্গ : মহিলা	LQW1226933 ফটো উপলব্ধ	828 নাম : বাঠি মছাহাৰী স্বামীৰ নাম: ৰবিৰাম ঘৰ নং : ৮২৪ বয়স : 78 লিঙ্গ : মহিলা	LQW1226988 ফটো উপলব্ধ
829 নাম : চন্দন মছাহাৰী পিতাৰ নাম: ৰবিৰাম মছাহাৰী ঘৰ নং : ৮২৪ বয়স : 53 লিঙ্গ : পুৰুষ	LQW1226999 ফটো উপলব্ধ	830 নাম : অমৰ মছাহাৰী পিতাৰ নাম: ৰবিৰাম ঘৰ নং : ৮২৪ বয়স : 48 লিঙ্গ : পুৰুষ	LQW1226966 ফটো উপলব্ধ	831 নাম : দিপক মছাহাৰী পিতাৰ নাম: ৰবিৰাম মছাহাৰী ঘৰ নং : ৮২৪ বয়স : 48 লিঙ্গ : পুৰুষ	LQW1227016 ফটো উপলব্ধ
832 নাম : ৰীতা মছাহাৰী স্বামীৰ নাম: চন্দন মছাহাৰী ঘৰ নং : ৮২৪ বয়স : 43 লিঙ্গ : মহিলা	LQW1227005 ফটো উপলব্ধ	833 নাম : জহৰলাল মছাহাৰী পিতাৰ নাম: ৰবিৰাম ঘৰ নং : ৮২৪ বয়স : 39 লিঙ্গ : পুৰুষ	LQW1226977 ফটো উপলব্ধ	834 নাম : ৰুকুবালা মছাহাৰী স্বামীৰ নাম: দিপক মছাহাৰী ঘৰ নং : ৮২৪ বয়স : 39 লিঙ্গ : মহিলা	LQW1975548 ফটো উপলব্ধ
835 নাম : ৰশ্মী মছাহাৰী স্বামীৰ নাম: অমৰ মছাহাৰী ঘৰ নং : ৮২৪ বয়স : 35 লিঙ্গ : মহিলা	LQW1975468 ফটো উপলব্ধ	836 নাম : মাইকন বসুমতাৰী স্বামীৰ নাম: নকুল ঘৰ নং : ৮২৫ বয়স : 78 লিঙ্গ : মহিলা	LQW1227107 ফটো উপলব্ধ	837 নাম : কমলেশ্বৰ কলিতা স্বামীৰ নাম: পুৰাৰক ঘৰ নং : ৮২৫ বয়স : 73 লিঙ্গ : মহিলা	LQW1227038 ফটো উপলব্ধ
838 নাম : ৰিতা কলিতা স্বামীৰ নাম: কান্তেশ্বৰ ঘৰ নং : ৮২৫ বয়স : 66 লিঙ্গ : মহিলা	LQW1227050 ফটো উপলব্ধ	839 নাম : জিতেন্দ্ৰ বসুমতাৰী পিতাৰ নাম: নকুল বসুমতাৰী ঘৰ নং : ৮২৫ বয়স : 43 লিঙ্গ : পুৰুষ	LQW1227118 ফটো উপলব্ধ	840 নাম : তুলতুল কলিতা পিতাৰ নাম: কান্তেশ্বৰ ঘৰ নং : ৮২৫ বয়স : 38 লিঙ্গ : পুৰুষ	LQW1227083 ফটো উপলব্ধ



841 নাম : হিমংস কলিতা পিতাৰ নাম: কান্তেশ্বৰ ঘৰ নং : ৮২৫ বয়স : 36 লিঙ্গ : পুৰুষ	LQW1227094 ফটো উপলব্ধ	842 নাম : মনি বসুমতাৰী পিতাৰ নাম: জিতেন্দ্র বসুমতাৰী ঘৰ নং : ৮২৫ বয়স : 34 লিঙ্গ : মহিলা	LQW1230564 ফটো উপলব্ধ	843 নাম : চিন্ময় কলিতা পিতাৰ নাম: কমলেশ্বৰ কলিতা ঘৰ নং : ৮২৫ বয়স : 30 লিঙ্গ : পুৰুষ	LQW0175919 ফটো উপলব্ধ
844 নাম : হৰ্ষজিত কলিতা পিতাৰ নাম: কমলেশ্বৰ কলিতা ঘৰ নং : ৮২৫ বয়স : 27 লিঙ্গ : পুৰুষ	LQW0175968 ফটো উপলব্ধ	845 নাম : সৰলা বসুমতাৰী স্বামীৰ নাম: গোপীনাথ বসুমতাৰী ঘৰ নং : ৮২৬ বয়স : 65 লিঙ্গ : মহিলা	LQW1227152 ফটো উপলব্ধ	846 নাম : মৃগাল বসুমতাৰী পিতাৰ নাম: গোপীনাথ ঘৰ নং : ৮২৬ বয়স : 42 লিঙ্গ : পুৰুষ	LQW1227174 ফটো উপলব্ধ
847 নাম : মুনীন্দ্র বসুমতাৰী পিতাৰ নাম: গোপীনাথ ঘৰ নং : ৮২৬ বয়স : 40 লিঙ্গ : পুৰুষ	LQW1227185 ফটো উপলব্ধ	S 848 নাম : মইনা বসুমতাৰী পিতাৰ নাম: গোপীনাথ ঘৰ নং : ৮২৬ বয়স : 36 লিঙ্গ : মহিলা	LQW1227196 ফটো উপলব্ধ	849 নাম : বঞ্জুগণি বসুমতাৰী স্বামীৰ নাম: মুনালি বসুমতাৰী ঘৰ নং : ৮২৬ বয়স : 30 লিঙ্গ : মহিলা	LQW1975617 ফটো উপলব্ধ
850 নাম : শৰসিং বসুমতাৰী পিতাৰ নাম: গোপীনাথ বসুমতাৰী ঘৰ নং : ৮২৬ বয়স : 28 লিঙ্গ : পুৰুষ	LQW0051557 ফটো উপলব্ধ	851 নাম : চনাথি বসুমতাৰী স্বামীৰ নাম: সঞ্জয় বড়ো ঘৰ নং : ৮২৮ বয়স : 35 লিঙ্গ : মহিলা	LQW1230406 ফটো উপলব্ধ	852 নাম : ৰিতা দাস পিতাৰ নাম: ৰনজিত দাস ঘৰ নং : ৮২৯ বয়স : 35 লিঙ্গ : মহিলা	LQW1230600 ফটো উপলব্ধ
R 853 নাম : চম্পা ৰাজবংশী স্বামীৰ নাম: যোগিন ৰাজবংশী ঘৰ নং : ৮৩০ বয়স : 78 লিঙ্গ : মহিলা	LQW1214568 ফটো উপলব্ধ	854 নাম : মহেশ পাঠক পিতাৰ নাম: যোগিন ৰাজবংশী ঘৰ নং : ৮৩০ বয়স : 58 লিঙ্গ : পুৰুষ	LQW1214579 ফটো উপলব্ধ	855 নাম : নগেন পাঠক পিতাৰ নাম: যোগিন পাঠক ঘৰ নং : ৮৩০ বয়স : 53 লিঙ্গ : পুৰুষ	LQW1214591 ফটো উপলব্ধ
856 নাম : চিতলা পাঠক স্বামীৰ নাম: মহেশ ঘৰ নং : ৮৩০ বয়স : 53 লিঙ্গ : মহিলা	LQW1214580 ফটো উপলব্ধ	857 নাম : অজিত ৰাজবংশী পিতাৰ নাম: যোগিন ঘৰ নং : ৮৩০ বয়স : 47 লিঙ্গ : পুৰুষ	LQW1214626 ফটো উপলব্ধ	858 নাম : ভৱানী পাঠক স্বামীৰ নাম: নগেন পাঠক ঘৰ নং : ৮৩০ বয়স : 46 লিঙ্গ : মহিলা	LQW1214604 ফটো উপলব্ধ
859 নাম : নমিতা দাস স্বামীৰ নাম: অজিত পাঠক ঘৰ নং : ৮৩০ বয়স : 34 লিঙ্গ : মহিলা	LQW1950352 ফটো উপলব্ধ	860 নাম : জোনালী পাঠক স্বামীৰ নাম: দ্বিপক পাঠক ঘৰ নং : ৮৩০ বয়স : 32 লিঙ্গ : মহিলা	LQW1950169 ফটো উপলব্ধ	861 নাম : নিপম পাঠক পিতাৰ নাম: মহেশ পাঠক ঘৰ নং : ৮৩০ বয়স : 28 লিঙ্গ : পুৰুষ	LQW0142059 ফটো উপলব্ধ
862 নাম : তৰলি পাঠক পিতাৰ নাম: নগেন পাঠক ঘৰ নং : 830 বয়স : 22 লিঙ্গ : মহিলা	UUI0090035 ফটো উপলব্ধ	863 নাম : সিদ্ধেশ্বৰ ডেকা পিতাৰ নাম: মহেন্দ্ৰ ঘৰ নং : ৮৩১ বয়স : 50 লিঙ্গ : পুৰুষ	LQW1214808 ফটো উপলব্ধ	864 নাম : নৰেন ডেকা পিতাৰ নাম: কলা ঘৰ নং : ৮৩২ বয়স : 56 লিঙ্গ : পুৰুষ	LQW1214819 ফটো উপলব্ধ
865 নাম : নীৰলা ডেকা স্বামীৰ নাম: নৰেন ঘৰ নং : ৮৩২ বয়স : 48 লিঙ্গ : মহিলা	LQW1214820 ফটো উপলব্ধ	866 নাম : সংগীতা পাঠক পিতাৰ নাম: নৰেন পাঠক ঘৰ নং : ৮৩২ বয়স : 32 লিঙ্গ : মহিলা	LQW1950158 ফটো উপলব্ধ	867 নাম : ডিগন্ত পাঠক পিতাৰ নাম: নৰেন পাঠক ঘৰ নং : ৮৩২ বয়স : 31 লিঙ্গ : পুৰুষ	LQW1950614 ফটো উপলব্ধ
R 868 নাম : বীনা ডেকা স্বামীৰ নাম: চণ্ডীচৰন ঘৰ নং : ৮৩৩ বয়স : 68 লিঙ্গ : মহিলা	LQW1214842 ফটো উপলব্ধ	869 নাম : ৰতন ডেকা পিতাৰ নাম: চণ্ডীচৰন ঘৰ নং : ৮৩৩ বয়স : 43 লিঙ্গ : পুৰুষ	LQW1214853 ফটো উপলব্ধ	870 নাম : দলী ডেকা স্বামীৰ নাম: ৰতন ডেকা ঘৰ নং : ৮৩৩ বয়স : 37 লিঙ্গ : মহিলা	LQW1950396 ফটো উপলব্ধ



R 871 নাম : যোগেশ ডেকা পিতাৰ নাম: কলিৰাম ঘৰ নং : ৮৩৪ বয়স : ৭৬ লিঙ্গ : পুৰুষ	LQW1214864 ফটো উপলব্ধ	872 নাম : যামিনী ডেকা স্বামীৰ নাম: যোগেশ ঘৰ নং : ৮৩৪ বয়স : 68 লিঙ্গ : মহিলা	LQW1214875 ফটো উপলব্ধ	873 নাম : গৌতম ডেকা পিতাৰ নাম: যোগেশ ঘৰ নং : ৮৩৪ বয়স : 45 লিঙ্গ : পুৰুষ	LQW1214886 ফটো উপলব্ধ
874 নাম : লতীকা ডেকা স্বামীৰ নাম: গৌতম ডেকা ঘৰ নং : ৮৩৪ বয়স : 41 লিঙ্গ : মহিলা	LQW1214897 ফটো উপলব্ধ	875 নাম : ভদ্রেেশ্বৰ ডেকা পিতাৰ নাম: যোগেশ ঘৰ নং : ৮৩৪ বয়স : 38 লিঙ্গ : পুৰুষ	LQW1214900 ফটো উপলব্ধ	876 নাম : জিতুমণি ডেকা স্বামীৰ নাম: ভদ্রেেশ্বৰ ডেকা ঘৰ নং : ৮৩৪ বয়স : 37 লিঙ্গ : মহিলা	LQW1950341 ফটো উপলব্ধ
877 নাম : জোনমনি ডেকা পিতাৰ নাম: গৌতম ডেকা ঘৰ নং : 834 বয়স : 19 লিঙ্গ : পুৰুষ	UU10090050 ফটো উপলব্ধ	878 নাম : বীৰেন ডেকা পিতাৰ নাম: মৰা ঘৰ নং : ৮৩৫ বয়স : 66 লিঙ্গ : পুৰুষ	LQW1214911 ফটো উপলব্ধ	879 নাম : বিনা ডেকা স্বামীৰ নাম: বীৰেন ডেকা ঘৰ নং : ৮৩৫ বয়স : 63 লিঙ্গ : মহিলা	LQW1214922 ফটো উপলব্ধ
R 880 নাম : গনেশ ডেকা পিতাৰ নাম: বীৰেন ডেকা ঘৰ নং : ৮৩৫ বয়স : 37 লিঙ্গ : পুৰুষ	LQW1214933 ফটো উপলব্ধ	881 নাম : দিব্যজ্যোতি ডেকা পিতাৰ নাম: বীৰেন ডেকা ঘৰ নং : ৮৩৫ বয়স : 33 লিঙ্গ : পুৰুষ	LQW1950147 ফটো উপলব্ধ	882 নাম : বাতুল ডেকা পিতাৰ নাম: বীৰেন ডেকা ঘৰ নং : ৮৩৫ বয়স : 32 লিঙ্গ : পুৰুষ	LQW1220560 ফটো উপলব্ধ
883 নাম : আগমনি পাঠক স্বামীৰ নাম: গনেশ ডেকা ঘৰ নং : ৮৩৫ বয়স : 30 লিঙ্গ : মহিলা	LQW0028357 ফটো উপলব্ধ	884 নাম : বলোৰাম হালৈ পিতাৰ নাম: মৰা ঘৰ নং : ৮৩৬ বয়স : 63 লিঙ্গ : পুৰুষ	LQW1214944 ফটো উপলব্ধ	885 নাম : পুতুলী হালৈ স্বামীৰ নাম: বলোৰাম হালৈ ঘৰ নং : ৮৩৬ বয়স : 58 লিঙ্গ : মহিলা	LQW1214955 ফটো উপলব্ধ
886 নাম : দিপক হালৈ পিতাৰ নাম: বলোৰাম হালৈ ঘৰ নং : ৮৩৬ বয়স : 38 লিঙ্গ : পুৰুষ	LQW1214966 ফটো উপলব্ধ	887 নাম : ধিৰেন ডেকা পিতাৰ নাম: মৰা ঘৰ নং : ৮৩৭ বয়স : 68 লিঙ্গ : পুৰুষ	LQW1214977 ফটো উপলব্ধ	888 নাম : অঞ্জনা ডেকা পিতাৰ নাম: ধিৰেন ডেকা ঘৰ নং : ৮৩৭ বয়স : 56 লিঙ্গ : মহিলা	LQW1214988 ফটো উপলব্ধ
889 নাম : চম্পক ডেকা পিতাৰ নাম: ধিৰেন ডেকা ঘৰ নং : ৮৩৭ বয়স : 39 লিঙ্গ : পুৰুষ	LQW1214999 ফটো উপলব্ধ	890 নাম : ভবেশ ডেকা পিতাৰ নাম: ধিৰেন ডেকা ঘৰ নং : ৮৩৭ বয়স : 37 লিঙ্গ : পুৰুষ	LQW1215005 ফটো উপলব্ধ	891 নাম : অপূৰ্ব ডেকা পিতাৰ নাম: ধিৰেন ডেকা ঘৰ নং : ৮৩৭ বয়স : 37 লিঙ্গ : পুৰুষ	LQW1950578 ফটো উপলব্ধ
892 নাম : ডালিমী ডেকা স্বামীৰ নাম: চম্পক ডেকা ঘৰ নং : ৮৩৭ বয়স : 33 লিঙ্গ : মহিলা	LQW1950363 ফটো উপলব্ধ	893 নাম : ভনিতা ডেকা স্বামীৰ নাম: অপূৰ্ব ডেকা ঘৰ নং : 837 বয়স : 31 লিঙ্গ : মহিলা	UU10152819 ফটো উপলব্ধ	894 নাম : নিপেন পাঠক পিতাৰ নাম: উত্সব ঘৰ নং : ৮৩৮ বয়স : 53 লিঙ্গ : পুৰুষ	LQW1215016 ফটো উপলব্ধ
895 নাম : ডালিমী পাঠক স্বামীৰ নাম: নিপেন ঘৰ নং : ৮৩৮ বয়স : 47 লিঙ্গ : মহিলা	LQW1215027 ফটো উপলব্ধ	896 নাম : বাবুল পাঠক পিতাৰ নাম: নিপেন পাঠক ঘৰ নং : ৮৩৮ বয়স : 33 লিঙ্গ : পুৰুষ	LQW0329359 ফটো উপলব্ধ	897 নাম : অৰূপ পাঠক পিতাৰ নাম: নিপেন পাঠক ঘৰ নং : ৮৩৮ বয়স : 30 লিঙ্গ : পুৰুষ	LQW1950590 ফটো উপলব্ধ
S 898 নাম : লবৰাম বয় পিতাৰ নাম: উত্সব ঘৰ নং : ৮৩৯ বয়স : ৭৭ লিঙ্গ : পুৰুষ	LQW1214637 ফটো উপলব্ধ	R 899 নাম : কোশীলা বয় স্বামীৰ নাম: লবৰাম ঘৰ নং : ৮৩৯ বয়স : 60 লিঙ্গ : মহিলা	LQW1214648 ফটো উপলব্ধ	900 নাম : ঘনা পাঠক পিতাৰ নাম: উত্সব ঘৰ নং : ৮৩৯ বয়স : 55 লিঙ্গ : পুৰুষ	LQW1214671 ফটো উপলব্ধ



901 নাম : হিমালী পাঠক স্বামীৰ নাম : ঘনৰাম ঘৰ নং : ৮৩৯ বয়স : 49 লিঙ্গ : মহিলা	LQW1214682 ফটো উপলব্ধ	902 নাম : বামেশ্বৰ পাঠক পিতাৰ নাম : ডায়সৰ পাঠক ঘৰ নং : ৮৩৯ বয়স : 44 লিঙ্গ : পুৰুষ	LQW1214706 ফটো উপলব্ধ	903 নাম : সমিন বয় পিতাৰ নাম : লবৰাম ঘৰ নং : ৮৩৯ বয়স : 41 লিঙ্গ : পুৰুষ	LQW1214659 ফটো উপলব্ধ
904 নাম : ভবেশ বয় পিতাৰ নাম : লবৰাম ঘৰ নং : ৮৩৯ বয়স : 38 লিঙ্গ : পুৰুষ	LQW1214660 ফটো উপলব্ধ	905 নাম : হীৰা মনি পাঠক পিতাৰ নাম : ঘনৰাম ঘৰ নং : ৮৩৯ বয়স : 34 লিঙ্গ : মহিলা	LQW1214693 ফটো উপলব্ধ	906 নাম : বাপন পাঠক পিতাৰ নাম : চন্দ্ৰ ঘৰ নং : ৮৪০ বয়স : 51 লিঙ্গ : পুৰুষ	LQW1215038 ফটো উপলব্ধ
907 নাম : ভবানী পাঠক স্বামীৰ নাম : বাপন পাঠক ঘৰ নং : ৮৪০ বয়স : 51 লিঙ্গ : মহিলা	LQW1215049 ফটো উপলব্ধ	908 নাম : লয়ন বালা দাস স্বামীৰ নাম : ভোগৰাম দাস ঘৰ নং : ৮৪১ বয়স : 73 লিঙ্গ : মহিলা	LQW1215050 ফটো উপলব্ধ	909 নাম : ছন্দন দাস পিতাৰ নাম : ভোগৰাম ঘৰ নং : ৮৪১ বয়স : 46 লিঙ্গ : পুৰুষ	LQW1215061 ফটো উপলব্ধ
910 নাম : হৰমোহন ডেকা পিতাৰ নাম : ভোগৰাম ঘৰ নং : ৮৪১ বয়স : 43 লিঙ্গ : পুৰুষ	LQW1215072 ফটো উপলব্ধ	911 নাম : লক্ষেশ্বৰ পাঠক পিতাৰ নাম : নৰেন পাঠক ঘৰ নং : ৮৪১ বয়স : 34 লিঙ্গ : পুৰুষ	LQW1950603 ফটো উপলব্ধ	912 নাম : বাসন্তী পাঠক স্বামীৰ নাম : হৰেন্দ্ৰ ঘৰ নং : ৮৪২ বয়স : 88 লিঙ্গ : মহিলা	LQW1215094 ফটো উপলব্ধ
913 নাম : অক্ষয় পাঠক পিতাৰ নাম : হৰেন্দ্ৰ ঘৰ নং : ৮৪২ বয়স : 50 লিঙ্গ : পুৰুষ	LQW1215130 ফটো উপলব্ধ	914 নাম : পুলেন পাঠক পিতাৰ নাম : হৰেন্দ্ৰ ঘৰ নং : ৮৪২ বয়স : 46 লিঙ্গ : পুৰুষ	LQW1215141 ফটো উপলব্ধ	915 নাম : পূৰ্বী পাঠক স্বামীৰ নাম : অক্ষয় পাঠক ঘৰ নং : ৮৪২ বয়স : 42 লিঙ্গ : মহিলা	LQW1220413 ফটো উপলব্ধ
916 নাম : চন্দনা পাঠক স্বামীৰ নাম : পুলেন পাঠক ঘৰ নং : ৮৪২ বয়স : 40 লিঙ্গ : মহিলা	LQW1215152 ফটো উপলব্ধ	917 নাম : সুৰেন চন্দ্ৰ বয় পিতাৰ নাম : অচান্ধা বয় ঘৰ নং : ৮৪৩ বয়স : 88 লিঙ্গ : পুৰুষ	LQW1215163 ফটো উপলব্ধ	918 নাম : প্ৰেমদা বয় স্বামীৰ নাম : সুৰেন্দ্ৰ ঘৰ নং : ৮৪৩ বয়স : 73 লিঙ্গ : মহিলা	LQW1215174 ফটো উপলব্ধ
919 নাম : গনেশ বয় পিতাৰ নাম : সুৰেন্দ্ৰ ঘৰ নং : ৮৪৩ বয়স : 48 লিঙ্গ : পুৰুষ	LQW1215185 ফটো উপলব্ধ	920 নাম : সবিতা ডেকা স্বামীৰ নাম : অনিল ডেকা ঘৰ নং : ৮৪৩ বয়স : 44 লিঙ্গ : মহিলা	LQW1215196 ফটো উপলব্ধ	921 নাম : বিনিতা দাস বয় স্বামীৰ নাম : গণেশ বয় ঘৰ নং : ৮৪৩ বয়স : 41 লিঙ্গ : মহিলা	LQW1950056 ফটো উপলব্ধ
922 নাম : দুলমণি বয় পিতাৰ নাম : সুৰেন্দ্ৰ ঘৰ নং : ৮৪৩ বয়স : 38 লিঙ্গ : পুৰুষ	LQW1215209 ফটো উপলব্ধ	923 নাম : সঞ্জিতা দাস বয় স্বামীৰ নাম : দুলমণি বয় ঘৰ নং : ৮৪৩ বয়স : 34 লিঙ্গ : মহিলা	LQW1950103 ফটো উপলব্ধ	924 নাম : ভবেন ডেকা পিতাৰ নাম : বসুধন ঘৰ নং : ৮৪৪ বয়স : 68 লিঙ্গ : পুৰুষ	LQW1215210 ফটো উপলব্ধ
925 নাম : ৰোহিনী ডেকা স্বামীৰ নাম : ভবেন ঘৰ নং : ৮৪৪ বয়স : 60 লিঙ্গ : মহিলা	LQW1215221 ফটো উপলব্ধ	926 নাম : প্ৰাঞ্জল ডেকা পিতাৰ নাম : ভবেন ডেকা ঘৰ নং : ৮৪৪ বয়স : 38 লিঙ্গ : পুৰুষ	LQW1215232 ফটো উপলব্ধ	927 নাম : নিৰ্মালী ডেকা স্বামীৰ নাম : প্ৰাঞ্জল ডেকা ঘৰ নং : ৮৪৪ বয়স : 29 লিঙ্গ : মহিলা	LQW0169193 ফটো উপলব্ধ
R 928 নাম : চন্দ্ৰ ডেকা পিতাৰ নাম : বসুধন ঘৰ নং : ৮৪৫ বয়স : 88 লিঙ্গ : পুৰুষ	LQW1215254 ফটো উপলব্ধ	R 929 নাম : মমতা ডেকা স্বামীৰ নাম : চন্দ্ৰ ঘৰ নং : ৮৪৫ বয়স : 73 লিঙ্গ : মহিলা	LQW1215265 ফটো উপলব্ধ	930 নাম : পৰেশ ডেকা পিতাৰ নাম : চন্দ্ৰ ঘৰ নং : ৮৪৫ বয়স : 46 লিঙ্গ : পুৰুষ	LQW1215276 ফটো উপলব্ধ



931 নাম : পঙ্কজ ডেকা পিতাৰ নাম: চন্দ্ৰ ঘৰ নং : ৮৪৫ বয়স : 43 লিঙ্গ : পুৰুষ	LQW1215287 ফটো উপলব্ধ	932 নাম : কমল ডেকা পিতাৰ নাম: চন্দ্ৰ ডেকা ঘৰ নং : ৮৪৫ বয়স : 39 লিঙ্গ : পুৰুষ	LQW1215298 ফটো উপলব্ধ	933 নাম : ৰূপালী ডেকা স্বামীৰ নাম: পাৰ্বেশ ডেকা ঘৰ নং : ৮৪৫ বয়স : 34 লিঙ্গ : মহিলা	LQW1950216 ফটো উপলব্ধ
934 নাম : পম্পী বৰ্মন ডেকা স্বামীৰ নাম: কমল ডেকা ঘৰ নং : 845 বয়স : 27 লিঙ্গ : মহিলা	UUI0038323 ফটো উপলব্ধ	935 নাম : শৰত ডেকা পিতাৰ নাম: বসুধন ঘৰ নং : ৮৪৬ বয়স : 58 লিঙ্গ : পুৰুষ	LQW1215301 ফটো উপলব্ধ	S 936 নাম : উমেশ চন্দ্ৰ দাস পিতাৰ নাম: বসুধন দাস ঘৰ নং : ৮৪৭ বয়স : 60 লিঙ্গ : পুৰুষ	LQW1215367 ফটো উপলব্ধ
S 937 নাম : চম্পা বৰ্মন স্বামীৰ নাম: উমেশ দাস ঘৰ নং : ৮৪৭ বয়স : 40 লিঙ্গ : মহিলা	LQW1220491 ফটো উপলব্ধ	938 নাম : বিপুল পাঠক পিতাৰ নাম: ঘনা কান্ত পাঠক ঘৰ নং : ৮৪৮ বয়স : 28 লিঙ্গ : পুৰুষ	LQW0170795 ফটো উপলব্ধ	939 নাম : খগেন ডেকা পিতাৰ নাম: ৰামচৰন ঘৰ নং : ৮৪৯ বয়স : 68 লিঙ্গ : পুৰুষ	LQW1214717 ফটো উপলব্ধ
940 নাম : সুৰছি ডেকা স্বামীৰ নাম: খগেন ঘৰ নং : ৮৪৯ বয়স : 63 লিঙ্গ : মহিলা	LQW1214728 ফটো উপলব্ধ	941 নাম : বলেন ডেকা পিতাৰ নাম: খগেন ঘৰ নং : ৮৪৯ বয়স : 40 লিঙ্গ : পুৰুষ	LQW1214739 ফটো উপলব্ধ	942 নাম : জিতু ডেকা পিতাৰ নাম: খগেন ঘৰ নং : ৮৪৯ বয়স : 37 লিঙ্গ : পুৰুষ	LQW1214740 ফটো উপলব্ধ
R 943 নাম : অখিল ডেকা পিতাৰ নাম: খগেন ডেকা ঘৰ নং : ৮৪৯ বয়স : 84 লিঙ্গ : পুৰুষ	LQW0188219 ফটো উপলব্ধ	R 944 নাম : পাৰুলী হালৈ স্বামীৰ নাম: লোহিত ঘৰ নং : ৮৫০ বয়স : 78 লিঙ্গ : মহিলা	LQW1215378 ফটো উপলব্ধ	945 নাম : তৰুন হালৈ পিতাৰ নাম: লোহিত ঘৰ নং : ৮৫০ বয়স : 56 লিঙ্গ : পুৰুষ	LQW1215389 ফটো উপলব্ধ
946 নাম : প্ৰদীপ হালৈ পিতাৰ নাম: লোহিত ঘৰ নং : ৮৫০ বয়স : 54 লিঙ্গ : পুৰুষ	LQW1215403 ফটো উপলব্ধ	947 নাম : মামনী হালৈ স্বামীৰ নাম: প্ৰদীপ ঘৰ নং : ৮৫০ বয়স : 43 লিঙ্গ : মহিলা	LQW1215414 ফটো উপলব্ধ	948 নাম : দিপলী হালৈ স্বামীৰ নাম: তৰুন ঘৰ নং : ৮৫০ বয়স : 43 লিঙ্গ : মহিলা	LQW1215390 ফটো উপলব্ধ
949 নাম : ৰঞ্জ হালৈ পিতাৰ নাম: লোহিত ঘৰ নং : ৮৫০ বয়স : 36 লিঙ্গ : মহিলা	LQW1215436 ফটো উপলব্ধ	950 নাম : দীপশিখা হালৈ পিতাৰ নাম: তৰুন হালৈ ঘৰ নং : 850 বয়স : 21 লিঙ্গ : মহিলা	UUI0122085 ফটো উপলব্ধ	951 নাম : ৰঞ্জিত হালৈ পিতাৰ নাম: মৰা ঘৰ নং : ৮৫১ বয়স : 53 লিঙ্গ : পুৰুষ	LQW1215447 ফটো উপলব্ধ
952 নাম : অতুল হালৈ পিতাৰ নাম: মৰা ঘৰ নং : ৮৫১ বয়স : 48 লিঙ্গ : পুৰুষ	LQW1215469 ফটো উপলব্ধ	# 953 নাম : ৰঞ্জিত ডেকা পিতাৰ নাম: মৰা হালৈ ঘৰ নং : ৮৫১ বয়স : 46 লিঙ্গ : মহিলা	LQW1215458 ফটো উপলব্ধ	954 নাম : প্ৰতাপ হালৈ পিতাৰ নাম: মৰা ঘৰ নং : ৮৫১ বয়স : 45 লিঙ্গ : পুৰুষ	LQW1215481 ফটো উপলব্ধ
955 নাম : পৰ্ণিমা হালৈ স্বামীৰ নাম: অতুল হালৈ ঘৰ নং : ৮৫১ বয়স : 42 লিঙ্গ : মহিলা	LQW1215470 ফটো উপলব্ধ	956 নাম : অঞ্জলী হালৈ স্বামীৰ নাম: প্ৰতাপ হালৈ ঘৰ নং : ৮৫১ বয়স : 39 লিঙ্গ : মহিলা	LQW1950443 ফটো উপলব্ধ	957 নাম : প্ৰনৱ ডেকা পিতাৰ নাম: ৰনজিৎ ডেকা ঘৰ নং : ৮৫১ বয়স : 28 লিঙ্গ : পুৰুষ	LQW0329417 ফটো উপলব্ধ
958 নাম : লক্ষেশ্বৰ হালৈ পিতাৰ নাম: চাণ্ডিৰাম হালৈ ঘৰ নং : ৮৫২ বয়স : 66 লিঙ্গ : পুৰুষ	LQW1215505 ফটো উপলব্ধ	959 নাম : নিৰ্বালা হালৈ স্বামীৰ নাম: লক্ষেশ্বৰ ঘৰ নং : ৮৫২ বয়স : 58 লিঙ্গ : মহিলা	LQW1215516 ফটো উপলব্ধ	960 নাম : ৰমণী হালৈ পিতাৰ নাম: চন্দ্ৰীৰাম ঘৰ নং : ৮৫২ বয়স : 53 লিঙ্গ : পুৰুষ	LQW1215527 ফটো উপলব্ধ



961 নাম : হেমন্ত হালৈ পিতাৰ নাম: চন্দীৰাম ঘৰ নং : ৮৫২ বয়স : 50 লিঙ্গ : পুৰুষ	LQW1215538 ফটো উপলব্ধ	962 নাম : বিনা হালৈ স্বামীৰ নাম: হেমন্ত হালৈ ঘৰ নং : ৮৫২ বয়স : 42 লিঙ্গ : মহিলা	LQW1220446 ফটো উপলব্ধ	963 নাম : ভবেশ চন্দ্ৰ দাস পিতাৰ নাম: লংকেশ্বৰ দাস ঘৰ নং : ৮৫২ বয়স : 39 লিঙ্গ : পুৰুষ	LQW1215549 ফটো উপলব্ধ
964 নাম : নিৰু হালৈ স্বামীৰ নাম: ৰমণী হালৈ ঘৰ নং : ৮৫২ বয়স : 34 লিঙ্গ : মহিলা	LQW0191429 ফটো উপলব্ধ	965 নাম : হিমালী দাস পিতাৰ নাম: লংকেশ্বৰ দাস ঘৰ নং : ৮৫২ বয়স : 30 লিঙ্গ : মহিলা	LQW1220457 ফটো উপলব্ধ	966 নাম : কমোল বসুমতাৰী হীৰন বসুমতাৰী পিতাৰ নাম: কমোল বসুমতাৰী ঘৰ নং : মোনিপুৰ বয়স : 22 লিঙ্গ : পুৰুষ	LQW1481688 ফটো উপলব্ধ
967 নাম : অপূৰ্ব পাঠক পিতাৰ নাম: নুপেন পাঠক ঘৰ নং : সৰুকুছিজাৰ বয়স : 26 লিঙ্গ : পুৰুষ	LQW0535450 ফটো উপলব্ধ	968 নাম : জয়শ্ৰী পাঠক পিতাৰ নাম: পুলেন পাঠক ঘৰ নং : গাওঁ সৰুকুছিজাৰ বয়স : 20 লিঙ্গ : মহিলা	UUI0011304 ফটো উপলব্ধ		



969	1	UUI0155598
নাম : বাহুল বামচিয়াৰী পিতাৰ নাম : সন্তোষ বামচিয়াৰী ঘৰ নং : 115 বয়স : 18 লিঙ্গ : পুৰুষ		
ফটো উপলব্ধ		

970	1	UUI0155606
নাম : আকাশদীপ মুছাহাৰী পিতাৰ নাম : ববেন মেচাহী ঘৰ নং : 202 বয়স : 19 লিঙ্গ : পুৰুষ		
ফটো উপলব্ধ		

971	1	UUI0156695
নাম : ধৃতিৰাজ মেধি পিতাৰ নাম : ঘনশ্যাম মেধি ঘৰ নং : 104 বয়স : 21 লিঙ্গ : পুৰুষ		
ফটো উপলব্ধ		

972	1	UUI0156562
নাম : ইশা বৰো পিতাৰ নাম : বতন বৰো ঘৰ নং : 102 বয়স : 19 লিঙ্গ : মহিলা		
ফটো উপলব্ধ		

973	1	UUI0164616
নাম : বিকি ডেকা পিতাৰ নাম : পৰেশ ডেকা ঘৰ নং : 845 বয়স : 18 লিঙ্গ : পুৰুষ		
ফটো উপলব্ধ		

974	1	UUI0164657
নাম : ফুংখা মুছাহাৰী পিতাৰ নাম : পবন মুছাহাৰী ঘৰ নং : 812 বয়স : 21 লিঙ্গ : পুৰুষ		
ফটো উপলব্ধ		

975	1	UUI0169359
নাম : হেমন্তী দাস পিতাৰ নাম : গগেশ্বৰ দাস ঘৰ নং : 49ক বয়স : 18 লিঙ্গ : মহিলা		
ফটো উপলব্ধ		

976	1	UUI0169367
নাম : ফ্ৰানচিছ বসুমতাৰী পিতাৰ নাম : নিৰেণ বসুমতাৰী ঘৰ নং : 83 বয়স : 24 লিঙ্গ : মহিলা		
ফটো উপলব্ধ		

977	1	UUI0169524
নাম : চুম্বিতা কলিতা পিতাৰ নাম : হৰেন্দ্ৰ কলিতা ঘৰ নং : 781 বয়স : 19 লিঙ্গ : মহিলা		
ফটো উপলব্ধ		

978	1	UUI0175224
নাম : পবণ ৰাজবংশী মাতৃৰ নাম : পখিলা ৰাজবংশী ঘৰ নং : 59 বয়স : 19 লিঙ্গ : পুৰুষ		
ফটো উপলব্ধ		

979	1	UUI0189928
নাম : উপমা ৰয় স্বামীৰ নাম : প্ৰনৱ ডেকা ঘৰ নং : 247 বয়স : 24 লিঙ্গ : মহিলা		
ফটো উপলব্ধ		

980	1	UUI0189977
নাম : নিহাৰিকা চৌধুৰী স্বামীৰ নাম : জ্যোতিৰ্ষ কলিতা ঘৰ নং : 771 ক বয়স : 24 লিঙ্গ : মহিলা		
ফটো উপলব্ধ		

981	1	UUI0190322
নাম : কনিকা বড়ো পিতাৰ নাম : জেথন বড়ো ঘৰ নং : 311 বয়স : 19 লিঙ্গ : মহিলা		
ফটো উপলব্ধ		

982	1	UUI0190918
নাম : শ্বাহ আলম পিতাৰ নাম : নুৰ হুছেইন ঘৰ নং : 83 বয়স : 19 লিঙ্গ : পুৰুষ		
ফটো উপলব্ধ		

983	1	UUI0191171
নাম : কাকলি কলিতা পিতাৰ নাম : অৰুন কলিতা ঘৰ নং : 794 বয়স : 21 লিঙ্গ : মহিলা		
ফটো উপলব্ধ		

984	1	UUI0191502
নাম : চুৰিয়া বেগম পিতাৰ নাম : আজত আলী ঘৰ নং : 333 বয়স : 26 লিঙ্গ : মহিলা		
ফটো উপলব্ধ		

985	1	UUI0191882
নাম : দিপালী গগৈ স্বামীৰ নাম : স্বপন সূত্ৰধৰ ঘৰ নং : না বয়স : 45 লিঙ্গ : মহিলা		
ফটো উপলব্ধ		

986	1	UUI0192765
নাম : জেলেকা খাতুন স্বামীৰ নাম : হামিদুল ইছলাম ঘৰ নং : 173ক বয়স : 24 লিঙ্গ : মহিলা		
ফটো উপলব্ধ		

987	1	CFM0220764
নাম : মীৰা বড়ো পিতাৰ নাম : সুনীল বড়ো ঘৰ নং : 186 বয়স : 26 লিঙ্গ : মহিলা		
ফটো উপলব্ধ		

988	1	UUI0193896
নাম : মনিকা কলিতা স্বামীৰ নাম : ৰঞ্জিত মেধি ঘৰ নং : 117 বয়স : 40 লিঙ্গ : মহিলা		
ফটো উপলব্ধ		



989	1	CGJ2241307
নাম : অনিন্দিতা পাঠক পিতাৰ নাম : ভূপেন পাঠক ঘৰ নং : 29 বয়স : 33 লিঙ্গ : মহিলা		
ফটো উপলব্ধ		

990	1	UUI0198382
নাম : শেরালী বামছিয়াৰী পিতাৰ নাম : ধনা বামছিয়াৰী ঘৰ নং : 112 বয়স : 21 লিঙ্গ : মহিলা		
ফটো উপলব্ধ		

ভোটাৰৰ সাৰাংশ							
A) ভোটাৰৰ সংখ্যা							
	তালিকাৰ প্ৰকাৰ	তালিকাৰ চিনাক্তকৰণ	ভোটাৰৰ সংখ্যা				
			পুৰুষ	মহিলা	৩য় লিঙ্গ	মুঠ	
I	মূল তালিকা	মূল তালিকা	বিশেষ সংশোধন, 2026 চনৰ পূৰ্বৰ 2025 চনৰ মূল তালিকাৰ লগত থকা সংযোজন সমূহ একত্ৰিতকৰন কৰা তালিকা।	487	481	0	968
II	যোগ তালিকা	পৰিপূৰক 1	বিশেষ সংক্ষিপ্ত সংশোধন, 2026	7	13	0	20
		পৰিপূৰক 2	অনবিচ্ছিন্ন সংশোধন 2026	0	2	0	2
			মুঠ	7	15	0	22
III	বিয়োজন তালিকা	পৰিপূৰক 1	বিশেষ সংক্ষিপ্ত সংশোধন, 2026	26	33	0	59
		পৰিপূৰক 2	অনবিচ্ছিন্ন সংশোধন 2026	0	2	0	2
			মুঠ	26	35	0	61
IV	লিংগ ক্ষেত্ৰত পৰিবৰ্তনৰ বাবে পাৰ্থক্য			0	0	0	0
এই সংশোধনৰ পিছত ভোটাৰ তালিকাত ভোটাৰৰ মুঠ সংখ্যা (I+II-III+IV)				468	461	0	929

B) শুধৰনীৰ সংখ্যা		
তালিকাৰ প্ৰকাৰ	তালিকাৰ চিনাক্তকৰণ	শুধৰনীৰ সংখ্যা
পৰিপূৰক 1	বিশেষ সংক্ষিপ্ত সংশোধন, 2026	3
পৰিপূৰক 2	অনবিচ্ছিন্ন সংশোধন 2026	1
	মুঠ	4

নিৰ্বাচক পঞ্জীয়ন বিষয়াৰ স্বাক্ষৰ

E-মূত, S-স্থানান্তৰিত/ বাসস্থান পৰিবৰ্তন, R-প্ৰতিলিপি, M-নিখোজ, Q-অযোগ্য