



ভোটাৰ তালিকা 2026 S03 অসম

বিধানসভা সমষ্টিৰ নম্বৰ, নাম আৰু সংৰক্ষণৰ স্থিতি : 42 - বাক্সা (অনুসূচিত জনজাতি)		খণ্ড নং : 220																			
এই বিধানসভা সমষ্টিত কোন সংসদীয় সমষ্টিৰ অন্তৰ্গত তাৰ নম্বৰ, নাম আৰু সংৰক্ষণ স্থিতি : 1 - কোকৰাঝাৰ (অনুসূচিত জনজাতি)																					
1. সংশোধনৰ বিৱৰণ																					
সংশোধনৰ বছৰ	2026	তালিকাৰ চিনাক্তকৰণ																			
ভিত্তি তাৰিখ	01-04-2026	বিশেষ সংশোধন, 2026 চনৰ পূৰ্বৰ 2025 চনৰ মূল তালিকাৰ লগত থকা সংযোজন সমূহ একত্ৰিতকৰণ কৰা তালিকা।																			
সংশোধনৰ প্ৰকাৰ	বিশেষ সংশোধন 2026																				
প্ৰকাশনৰ তাৰিখ	23-03-2026																				
2. খণ্ড আৰু ভোটগ্ৰহন কেন্দ্ৰৰ বিৱৰণ																					
খণ্ডৰ অন্তৰ্গত এলেকা সমূহৰ নম্বৰ আৰু নাম																					
1-বৰকুছিজাৰ	<table border="1" style="width: 100%; border-collapse: collapse;"> <tr> <td>মূল চহৰ/গাওঁ</td> <td>: বৰকুছিজাৰ</td> </tr> <tr> <td>ৱাৰ্ড নং</td> <td>:</td> </tr> <tr> <td>ডাকঘৰ</td> <td>: বৰমা</td> </tr> <tr> <td>পুলিচ থানা</td> <td>: বৰমা</td> </tr> <tr> <td>ব্লক</td> <td>: টিছ-বৰমা</td> </tr> <tr> <td>ৰাজহ চক্ৰ</td> <td>: বৰমা</td> </tr> <tr> <td>জিলা</td> <td>: বাক্সা</td> </tr> <tr> <td>পিনকোড</td> <td>: 781346</td> </tr> </table>					মূল চহৰ/গাওঁ	: বৰকুছিজাৰ	ৱাৰ্ড নং	:	ডাকঘৰ	: বৰমা	পুলিচ থানা	: বৰমা	ব্লক	: টিছ-বৰমা	ৰাজহ চক্ৰ	: বৰমা	জিলা	: বাক্সা	পিনকোড	: 781346
মূল চহৰ/গাওঁ	: বৰকুছিজাৰ																				
ৱাৰ্ড নং	:																				
ডাকঘৰ	: বৰমা																				
পুলিচ থানা	: বৰমা																				
ব্লক	: টিছ-বৰমা																				
ৰাজহ চক্ৰ	: বৰমা																				
জিলা	: বাক্সা																				
পিনকোড	: 781346																				
3. ভোটগ্ৰহন কেন্দ্ৰৰ বিৱৰণ																					
ভোটগ্ৰহন কেন্দ্ৰৰ নম্বৰ আৰু নাম :		ভোটগ্ৰহন কেন্দ্ৰৰ প্ৰকাৰ (পুৰুষ/মহিলা/সাধাৰণ)		সাধাৰণ																	
220 - নমাটি আঞ্চলিক হাইস্কুল (বাঁও শাখা)		খণ্ডৰ অন্তৰ্গত সহায়ক ভোটগ্ৰহন কেন্দ্ৰৰ সংখ্যা :		0																	
ভোটগ্ৰহন কেন্দ্ৰৰ ঠিকনা :																					
নমাটি আঞ্চলিক হাইস্কুল, কোথালী নং ২, বৰকুছিজাৰ																					
4. ভোটাৰৰ সংখ্যা																					
আৰম্ভনি ক্ৰমিক নং	শেষ ক্ৰমিক নং	মুঠ ভোটাৰ																			
		পুৰুষ	মহিলা	৩য় লিঙ্গ	মুঠ																
1	948	437	481	0	918																

নিৰ্বাচক পঞ্জীয়ন বিষয়াৰ স্বাক্ষৰ

Nazri Naksha



Google Map View



Polling Station Building Front View



ভোটগ্ৰহন কেন্দ্ৰৰ সন্মুখৰ দৃশ্য



Cad View

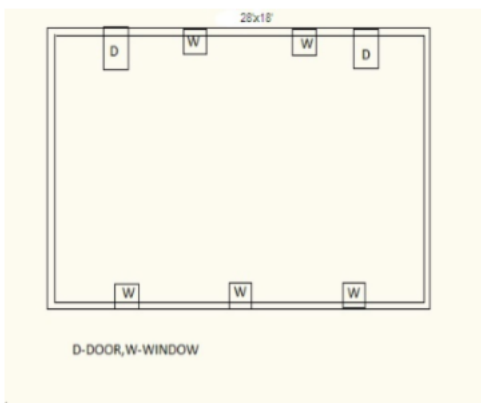

Key MAP View

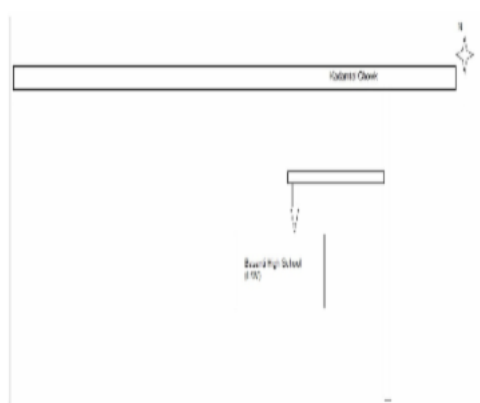



1 নাম : মনৰাম বসুমতাৰী পিতাৰ নাম: বগৰিাম ঘৰ নং : 1 বয়স : 73 লিঙ্গ : পুৰুষ	LQW1234566 ফটো উপলব্ধ	2 নাম : অমিয় বসুমতাৰী স্বামীৰ নাম: মনুৰাম ঘৰ নং : 1 বয়স : 70 লিঙ্গ : মহিলা	LQW1234577 ফটো উপলব্ধ	3 নাম : বোলো বসুমতাৰী পিতাৰ নাম: মনু ঘৰ নং : 1 বয়স : 43 লিঙ্গ : মহিলা	LQW1234588 ফটো উপলব্ধ
4 নাম : হাইনা বসুমতাৰী পিতাৰ নাম: মনু ঘৰ নং : 1 বয়স : 40 লিঙ্গ : মহিলা	LQW1234599 ফটো উপলব্ধ	5 নাম : নকুল দাস পিতাৰ নাম: পুন্য দাস ঘৰ নং : 1 বয়স : 36 লিঙ্গ : পুৰুষ	LQW1234624 ফটো উপলব্ধ	S 6 নাম : অঞ্জলী বসুমতাৰী স্বামীৰ নাম: বোলো বসুমতাৰী ঘৰ নং : 1 বয়স : 33 লিঙ্গ : মহিলা	LQW0334235 ফটো উপলব্ধ
7 নাম : অলো বালা দাস স্বামীৰ নাম: নকুল দাস ঘৰ নং : 1 বয়স : 32 লিঙ্গ : মহিলা	LQW0333245 ফটো উপলব্ধ	# 8 নাম : অঞ্জলী বড়ো স্বামীৰ নাম: ৰাজু বসুমতাৰী ঘৰ নং : 1 বয়স : 27 লিঙ্গ : মহিলা	LQW0320069 ফটো উপলব্ধ	9 নাম : ৰবেন বসুমতাৰী পিতাৰ নাম: বৰ্গী ঘৰ নং : 1 বয়স : 63 লিঙ্গ : পুৰুষ	LQW1234635 ফটো উপলব্ধ
10 নাম : জোনালি বসুমতাৰী স্বামীৰ নাম: ৰবেন ঘৰ নং : 2 বয়স : 58 লিঙ্গ : মহিলা	LQW1234646 ফটো উপলব্ধ	11 নাম : ৰাজু বসুমতাৰী পিতাৰ নাম: ৰবেন বসুমতাৰী ঘৰ নং : 02 বয়স : 30 লিঙ্গ : পুৰুষ	LQW0334888 ফটো উপলব্ধ	12 নাম : ৰিজুশী বসুমতাৰী পিতাৰ নাম: ৰবেন বসুমতাৰী ঘৰ নং : 2 বয়স : 30 লিঙ্গ : মহিলা	LQW1951311 ফটো উপলব্ধ
13 নাম : ৰবেন বসুমতাৰী পিতাৰ নাম: প্ৰাণেশ্বৰ ৰ ঘৰ নং : 3 বয়স : 60 লিঙ্গ : পুৰুষ	LQW1234657 ফটো উপলব্ধ	E 14 নাম : জায়ী বসুমতাৰী স্বামীৰ নাম: ৰঞ্জন ঘৰ নং : 3 বয়স : 58 লিঙ্গ : মহিলা	LQW1234668 ফটো উপলব্ধ	15 নাম : নয়ন বসুমতাৰী পিতাৰ নাম: ৰবেন বসুমতাৰী ঘৰ নং : 3 বয়স : 28 লিঙ্গ : পুৰুষ	LQW0188557 ফটো উপলব্ধ
16 নাম : অঞ্জিমা বড়ো স্বামীৰ নাম: নয়ন ঘৰ নং : 03 বয়স : 21 লিঙ্গ : মহিলা	UUI0072405 ফটো উপলব্ধ	17 নাম : মহেশ্বৰ বসুমতাৰী পিতাৰ নাম: অমা ঘৰ নং : 5 বয়স : 83 লিঙ্গ : পুৰুষ	LQW1234679 ফটো উপলব্ধ	18 নাম : মনাই বসুমতাৰী স্বামীৰ নাম: মহেশ্বৰ ঘৰ নং : 5 বয়স : 78 লিঙ্গ : মহিলা	LQW1234680 ফটো উপলব্ধ
19 নাম : প্ৰদীপ বসুমতাৰী পিতাৰ নাম: মহেশ্বৰ বসুমতাৰী ঘৰ নং : 5 বয়স : 58 লিঙ্গ : পুৰুষ	LQW1234691 ফটো উপলব্ধ	20 নাম : মহীমা বসুমতাৰী স্বামীৰ নাম: প্ৰদীপ বসুমতাৰী ঘৰ নং : 5 বয়স : 40 লিঙ্গ : মহিলা	LQW1234704 ফটো উপলব্ধ	21 নাম : প্ৰেমিকা বসুমতাৰী পিতাৰ নাম: প্ৰদীপ বসুমতাৰী ঘৰ নং : 5 বয়স : 26 লিঙ্গ : মহিলা	LQW0321174 ফটো উপলব্ধ
22 নাম : স্বৰংগ বসুমতাৰী মাতৃৰ নাম: পদুমী বসুমতাৰী ঘৰ নং : 05 বয়স : 20 লিঙ্গ : পুৰুষ	UUI0103457 ফটো উপলব্ধ	23 নাম : চানা বসুমতাৰী পিতাৰ নাম: মনিৰাম বসুমতাৰী ঘৰ নং : 6 বয়স : 78 লিঙ্গ : মহিলা	LQW1234726 ফটো উপলব্ধ	24 নাম : চৌমখৌৰ বসুমতাৰী পিতাৰ নাম: চানা বসুমতাৰী ঘৰ নং : 06 বয়স : 25 লিঙ্গ : পুৰুষ	LQW0540757 ফটো উপলব্ধ
25 নাম : গীতা বৰো বসুমতাৰী স্বামীৰ নাম: চৌমখৌৰ বসুমতাৰী ঘৰ নং : 06 বয়স : 22 লিঙ্গ : মহিলা	UUI0097469 ফটো উপলব্ধ	26 নাম : বিপুল বসুমতাৰী পিতাৰ নাম: মালো ঘৰ নং : 9 বয়স : 58 লিঙ্গ : পুৰুষ	LQW1234748 ফটো উপলব্ধ	27 নাম : মংগলী স্বামীৰ নাম: বিপুল বসুমতাৰী ঘৰ নং : 9 বয়স : 56 লিঙ্গ : মহিলা	LQW1234759 ফটো উপলব্ধ
28 নাম : ধৰ্মে বসুমতাৰী পিতাৰ নাম: বিপুল বসুমতাৰী ঘৰ নং : 9 বয়স : 38 লিঙ্গ : পুৰুষ	LQW1234760 ফটো উপলব্ধ	29 নাম : ধৰনী বসুমতাৰী পিতাৰ নাম: ৰেঙা ঘৰ নং : 9 বয়স : 36 লিঙ্গ : মহিলা	LQW1234771 ফটো উপলব্ধ	30 নাম : ৰূপক বসুমতাৰী পিতাৰ নাম: বিপুল বসুমতাৰী ঘৰ নং : 9 বয়স : 28 লিঙ্গ : পুৰুষ	LQW0251272 ফটো উপলব্ধ



31 নাম : ব্ৰহ্মসন সংডু হজ.াৰী স্বামীৰ নাম: নকুল সংডু হজ.াৰী ঘৰ নং : ৮ বয়স : 38 লিঙ্গ : মহিলা	LQW1234793 ফটো উপলব্ধ	32 নাম : সঞ্জিতা বামচিয়াৰী স্বামীৰ নাম: অমৰ বসুমতাৰী ঘৰ নং : 08 বয়স : 35 লিঙ্গ : মহিলা	UU10098509 ফটো উপলব্ধ	33 নাম : অমৰ বসুমতাৰী পিতাৰ নাম: সুভাশ বসুমতাৰী ঘৰ নং : ৮ বয়স : 27 লিঙ্গ : পুৰুষ	LQW0251223 ফটো উপলব্ধ
34 নাম : বিজয় বসুমতাৰী পিতাৰ নাম: প্ৰাণেশ্বৰ ঘৰ নং : ৯ বয়স : 63 লিঙ্গ : পুৰুষ	LQW1234817 ফটো উপলব্ধ	35 নাম : পোবতী বসুমতাৰী স্বামীৰ নাম: বিজয় ঘৰ নং : ৯ বয়স : 58 লিঙ্গ : মহিলা	LQW1234828 ফটো উপলব্ধ	36 নাম : পদমি বসুমতাৰী স্বামীৰ নাম: দিগ্না বসুমতাৰী ঘৰ নং : 009 বয়স : 46 লিঙ্গ : মহিলা	LQW1172261 ফটো উপলব্ধ
37 নাম : চাম্পা স্বৰ্গীয়াৰী স্বামীৰ নাম: মনিন ঘৰ নং : 9 বয়স : 29 লিঙ্গ : মহিলা	UU10056390 ফটো উপলব্ধ	38 নাম : মোনিন বসুমতাৰী পিতাৰ নাম: বিজয় বসুমতাৰী ঘৰ নং : ৯ বয়স : 28 লিঙ্গ : পুৰুষ	LQW0136788 ফটো উপলব্ধ	39 নাম : বীমা বামচিয়াৰী স্বামীৰ নাম: বিক্ৰম বসুমতাৰী ঘৰ নং : 09 বয়স : 27 লিঙ্গ : মহিলা	UU10072421 ফটো উপলব্ধ
E 40 নাম : লুমা বসুমতাৰী স্বামীৰ নাম: সুৰেন ঘৰ নং : ১০ বয়স : 69 লিঙ্গ : মহিলা	LQW1234840 ফটো উপলব্ধ	41 নাম : বুপে বসুমতাৰী পিতাৰ নাম: বিজয় বসুমতাৰী ঘৰ নং : ১০ বয়স : 46 লিঙ্গ : মহিলা	LQW1234862 ফটো উপলব্ধ	42 নাম : ধনজয় বসুমতাৰী পিতাৰ নাম: সুৰেন ঘৰ নং : ১০ বয়স : 44 লিঙ্গ : মহিলা	LQW1234873 ফটো উপলব্ধ
43 নাম : অজয় বসুমতাৰী পিতাৰ নাম: সুৰেন ঘৰ নং : ১০ বয়স : 40 লিঙ্গ : পুৰুষ	LQW1234884 ফটো উপলব্ধ	44 নাম : অনন বসুমতাৰী পিতাৰ নাম: সুৰেন বসুমতাৰী ঘৰ নং : ১০ বয়স : 38 লিঙ্গ : পুৰুষ	LQW1950841 ফটো উপলব্ধ	45 নাম : কমলী বসুমতাৰী স্বামীৰ নাম: ধনজয় বসুমতাৰী ঘৰ নং : ১০ বয়স : 34 লিঙ্গ : মহিলা	LQW0333468 ফটো উপলব্ধ
46 নাম : ছুবংশী মহাহাৰী স্বামীৰ নাম: অনন বসুমতাৰী ঘৰ নং : ১০ বয়স : 32 লিঙ্গ : মহিলা	LQW0397109 ফটো উপলব্ধ	47 নাম : বিক্ৰম বসুমতাৰী পিতাৰ নাম: বিজয় বসুমতাৰী ঘৰ নং : 10 বয়স : 31 লিঙ্গ : পুৰুষ	LQW0533190 ফটো উপলব্ধ	48 নাম : মনাবিলী বসুমতাৰী স্বামীৰ নাম: অজয় বসুমতাৰী ঘৰ নং : ১০ বয়স : 28 লিঙ্গ : মহিলা	LQW0333377 ফটো উপলব্ধ
49 নাম : টটমনি বসুমতাৰী মাতৃৰ নাম: কমলী বসুমতাৰী ঘৰ নং : 10 বয়স : 20 লিঙ্গ : মহিলা	UU10068809 ফটো উপলব্ধ	50 নাম : ভবানী বামছিয়াৰী স্বামীৰ নাম: প্ৰদীপ ঘৰ নং : ১১ বয়স : 58 লিঙ্গ : মহিলা	LQW1234908 ফটো উপলব্ধ	51 নাম : কৈলাশ বামছিয়াৰী পিতাৰ নাম: প্ৰদীপ ঘৰ নং : ১১ বয়স : 38 লিঙ্গ : পুৰুষ	LQW1234920 ফটো উপলব্ধ
52 নাম : মহন্ত বামচিয়াৰী পিতাৰ নাম: প্ৰদীপ সিং বমছিয়াৰী ঘৰ নং : ১১ বয়স : 36 লিঙ্গ : পুৰুষ	LQW1234931 ফটো উপলব্ধ	53 নাম : নিৰুপমা বামছিয়াৰী পিতাৰ নাম: নন্দেশৰ মেধী ঘৰ নং : ১১ বয়স : 35 লিঙ্গ : মহিলা	LQW1242622 ফটো উপলব্ধ	54 নাম : খগেন বাম্চিআৰী পিতাৰ নাম: শান বাম্চিআৰী ঘৰ নং : ১২ বয়স : 53 লিঙ্গ : মহিলা	LQW1234942 ফটো উপলব্ধ
55 নাম : দুৰ্গা বাম্চিআৰী স্বামীৰ নাম: খগেন বাম্চিআৰী ঘৰ নং : ১২ বয়স : 48 লিঙ্গ : মহিলা	LQW1234953 ফটো উপলব্ধ	56 নাম : নিতুল বামচিয়াৰী পিতাৰ নাম: খগেন বামচিয়াৰী ঘৰ নং : ১২ বয়স : 30 লিঙ্গ : পুৰুষ	LQW1950863 ফটো উপলব্ধ	57 নাম : চন্দন বসুমতাৰী পিতাৰ নাম: নৰেন বসুমতাৰী ঘৰ নং : 12 বয়স : 19 লিঙ্গ : পুৰুষ	UU10100537 ফটো উপলব্ধ
58 নাম : অনীল বসুমতাৰী পিতাৰ নাম: দেবেন ঘৰ নং : ১৩ বয়স : 53 লিঙ্গ : পুৰুষ	LQW1234964 ফটো উপলব্ধ	59 নাম : যামিনী বসুমতাৰী স্বামীৰ নাম: অনীল ঘৰ নং : ১৩ বয়স : 46 লিঙ্গ : মহিলা	LQW1234975 ফটো উপলব্ধ	60 নাম : বাতুল বসুমতাৰী পিতাৰ নাম: অনীল বসুমতাৰী ঘৰ নং : ১৩ বয়স : 33 লিঙ্গ : পুৰুষ	LQW1950807 ফটো উপলব্ধ



61 নাম : বন্দা বসুমতাৰী পিতাৰ নাম: বিধান বসুমতাৰী ঘৰ নং : 18 বয়স : 73 লিঙ্গ : মহিলা	LQW1234986 ফটো উপলব্ধ	62 নাম : ইলা বসুমতাৰী পিতাৰ নাম: কন্দা ঘৰ নং : 18 বয়স : 38 লিঙ্গ : পুৰুষ	LQW1235003 ফটো উপলব্ধ	63 নাম : বিশ্বজিত বসুমতাৰী পিতাৰ নাম: বন্দা বসুমতাৰী ঘৰ নং : 18 বয়স : 36 লিঙ্গ : পুৰুষ	LQW1242359 ফটো উপলব্ধ
64 নাম : সুসীতা বসুমতাৰী পিতাৰ নাম: বিনন্দ স্বগীয়াৰী ঘৰ নং : 18 বয়স : 30 লিঙ্গ : মহিলা	LQW1242633 ফটো উপলব্ধ	65 নাম : বিপ্ৰাই বসুমতাৰী পিতাৰ নাম: বিজয় বসুমতাৰি ঘৰ নং : 15/003 বয়স : 25 লিঙ্গ : পুৰুষ	LQW0489005 ফটো উপলব্ধ	66 নাম : নগেন বসুমতাৰী পিতাৰ নাম: সূৰ্য ঘৰ নং : 19 বয়স : 48 লিঙ্গ : পুৰুষ	LQW1235058 ফটো উপলব্ধ
67 নাম : উৰমিলা বসুমতাৰী স্বামীৰ নাম: নগেন বসুমতাৰী ঘৰ নং : 19 বয়স : 43 লিঙ্গ : মহিলা	LQW1235069 ফটো উপলব্ধ	# 68 নাম : বাৰ্জেশ বড়ো পিতাৰ নাম: জীতেন বড়ো ঘৰ নং : 17 বয়স : 30 লিঙ্গ : পুৰুষ	LQW0239434 ফটো উপলব্ধ	69 নাম : সবিতা বসুমতাৰী পিতাৰ নাম: নগেন বসুমতাৰী ঘৰ নং : 17 বয়স : 21 লিঙ্গ : মহিলা	UUI0118364 ফটো উপলব্ধ
70 নাম : ববী বসুমতাৰী স্বামীৰ নাম: ধৰনী ঘৰ নং : 18 বয়স : 70 লিঙ্গ : মহিলা	LQW1235081 ফটো উপলব্ধ	71 নাম : নগেন বসুমতাৰী পিতাৰ নাম: নন্দেশ্বৰ বসুমতাৰী ঘৰ নং : 18 বয়স : 53 লিঙ্গ : পুৰুষ	LQW1235105 ফটো উপলব্ধ	72 নাম : ৰূপালী বসুমতাৰী স্বামীৰ নাম: নগেন ঘৰ নং : 18 বয়স : 43 লিঙ্গ : মহিলা	LQW1235116 ফটো উপলব্ধ
73 নাম : সানসুমা বসুমতাৰী পিতাৰ নাম: ধৰনী ঘৰ নং : 18 বয়স : 40 লিঙ্গ : পুৰুষ	LQW1235092 ফটো উপলব্ধ	74 নাম : পদ্মা বসুমতাৰী স্বামীৰ নাম: সানচুমা বসুমতাৰী ঘৰ নং : 18 বয়স : 33 লিঙ্গ : মহিলা	LQW1951322 ফটো উপলব্ধ	75 নাম : লতিকা বসুমতাৰী স্বামীৰ নাম: দানসৌৰাং বসুমতাৰী ঘৰ নং : 18 বয়স : 32 লিঙ্গ : মহিলা	LQW1951048 ফটো উপলব্ধ
76 নাম : লক্ষ্মণ বসুমতাৰি পিতাৰ নাম: নগেন বসুমতাৰি ঘৰ নং : 18 বয়স : 28 লিঙ্গ : পুৰুষ	LQW0545798 ফটো উপলব্ধ	77 নাম : ববিতা বসুমতাৰী পিতাৰ নাম: নগেন বসুমতাৰী ঘৰ নং : 18 বয়স : 23 লিঙ্গ : মহিলা	LQW0486936 ফটো উপলব্ধ	78 নাম : মেৱা ৰামছিয়াৰী পিতাৰ নাম: নাগৰা ঘৰ নং : 18 বয়স : 66 লিঙ্গ : পুৰুষ	LQW1235127 ফটো উপলব্ধ
79 নাম : ৰমো ৰামছিয়াৰী স্বামীৰ নাম: মেবালী ঘৰ নং : 18 বয়স : 63 লিঙ্গ : মহিলা	LQW1235138 ফটো উপলব্ধ	S 80 নাম : অৰ্চনা পাঠক স্বামীৰ নাম: তৰুণা বাৰ্মন ঘৰ নং : 19 বয়স : 40 লিঙ্গ : মহিলা	LQW1433895 ফটো উপলব্ধ	81 নাম : লক্ষীশ্বৰ ৰামছিয়াৰী পিতাৰ নাম: মেবালী ঘৰ নং : 18 বয়স : 38 লিঙ্গ : মহিলা	LQW1235150 ফটো উপলব্ধ
82 নাম : সবিতা ৰামছিয়াৰী স্বামীৰ নাম: লক্ষীশ্বৰ ৰামছিয়াৰী ঘৰ নং : 19 বয়স : 33 লিঙ্গ : মহিলা	LQW1950976 ফটো উপলব্ধ	83 নাম : সানয়া ৰাশ্চিআৰী মাতৃৰ নাম: কিৰণ ৰাশ্চিআৰী ঘৰ নং : 19 বয়স : 25 লিঙ্গ : মহিলা	LQW0444356 ফটো উপলব্ধ	84 নাম : মাইনা ৰাশ্চিআৰী স্বামীৰ নাম: দ্বিপক ৰাশ্চিআৰী ঘৰ নং : 21 বয়স : 36 লিঙ্গ : মহিলা	LQW1981968 ফটো উপলব্ধ
85 নাম : গোকুল কুচাৰে পিতাৰ নাম: বালি ঘৰ নং : 22 বয়স : 64 লিঙ্গ : পুৰুষ	LQW1235172 ফটো উপলব্ধ	86 নাম : বিমলা কুমাৰী বসুমতাৰী স্বামীৰ নাম: গোকুল কছাৰী ঘৰ নং : 022 বয়স : 61 লিঙ্গ : মহিলা	LQW1153089 ফটো উপলব্ধ	87 নাম : সুবংসাৰ কছাৰী পিতাৰ নাম: গোকুল কছাৰী ঘৰ নং : 22 বয়স : 32 লিঙ্গ : পুৰুষ	LQW1242655 ফটো উপলব্ধ
88 নাম : পুতুল হালৈ পিতাৰ নাম: নেকাৰু ঘৰ নং : 23 বয়স : 63 লিঙ্গ : পুৰুষ	LQW1235207 ফটো উপলব্ধ	89 নাম : উত্তৰা হালৈ স্বামীৰ নাম: পুতুল ঘৰ নং : 23 বয়স : 58 লিঙ্গ : মহিলা	LQW1235218 ফটো উপলব্ধ	90 নাম : সংগীতা হালৈ পিতাৰ নাম: পুতুল হালৈ ঘৰ নং : 23 বয়স : 30 লিঙ্গ : মহিলা	LQW0177535 ফটো উপলব্ধ



91 নাম : কমল হালৈ পিতাৰ নাম: পুতুল হালৈ ঘৰ নং : ২৩ বয়স : 28 লিঙ্গ : পুৰুষ	LQW0177618 ফটো উপলব্ধ	92 নাম : তিলোত্তমা ভট্টাচাৰ্য স্বামীৰ নাম: উপেন ঘৰ নং : ২৪ বয়স : 68 লিঙ্গ : মহিলা	LQW1235274 ফটো উপলব্ধ	E 93 নাম : দমাহী হালৈ স্বামীৰ নাম: সুশ্ৰী ঘৰ নং : ২৪ বয়স : 58 লিঙ্গ : মহিলা	LQW1235456 ফটো উপলব্ধ
94 নাম : প্ৰেমা হালৈ স্বামীৰ নাম: অতুল ঘৰ নং : ২৫ বয়স : 56 লিঙ্গ : মহিলা	LQW1235445 ফটো উপলব্ধ	95 নাম : থানেশ্বৰ হালৈ পিতাৰ নাম: সূৰ্য ঘৰ নং : ২৫ বয়স : 37 লিঙ্গ : পুৰুষ	LQW1235467 ফটো উপলব্ধ	96 নাম : জুবী হালৈ স্বামীৰ নাম: সঞ্জয় হালৈ ঘৰ নং : ২৫ বয়স : 33 লিঙ্গ : মহিলা	LQW0333682 ফটো উপলব্ধ
97 নাম : সঞ্জয় হালৈ পিতাৰ নাম: অতুল হালৈ ঘৰ নং : ২৫ বয়স : 33 লিঙ্গ : পুৰুষ	LQW0180836 ফটো উপলব্ধ	98 নাম : আৰতি পাঠক স্বামীৰ নাম: তপন ঘৰ নং : ২৬ বয়স : 46 লিঙ্গ : মহিলা	LQW1235490 ফটো উপলব্ধ	S 99 নাম : সঞ্জয় একা পিতাৰ নাম: মাদা একা ঘৰ নং : ২৬ বয়স : 33 লিঙ্গ : পুৰুষ	LQW1235478 ফটো উপলব্ধ
100 নাম : নন্দেশ্বৰ কুমাৰ কছাৰী পিতাৰ নাম: বালি ঘৰ নং : ২৭ বয়স : 65 লিঙ্গ : পুৰুষ	LQW1235514 ফটো উপলব্ধ	101 নাম : যমুনা দাস বড়ো স্বামীৰ নাম: নন্দেশ্বৰ কছাৰী ঘৰ নং : ২৭ বয়স : 59 লিঙ্গ : মহিলা	LQW1235525 ফটো উপলব্ধ	102 নাম : মল্লিকা বড়ো স্বামীৰ নাম: ৰাজেন বসুমতাৰী ঘৰ নং : 27 বয়স : 36 লিঙ্গ : মহিলা	LQW0524793 ফটো উপলব্ধ
103 নাম : ভাস্কৰ প্ৰতিম কছাৰী পিতাৰ নাম: নন্দেশ্বৰ কছাৰী ঘৰ নং : 27 বয়স : 35 লিঙ্গ : পুৰুষ	LQW1235536 ফটো উপলব্ধ	104 নাম : প্ৰিয়ম্বনা কছাৰী পিতাৰ নাম: নন্দেশ্বৰ কছাৰী ঘৰ নং : ২৭ বয়স : 33 লিঙ্গ : মহিলা	LQW1242360 ফটো উপলব্ধ	105 নাম : হিমাংশু ৰাশ্চিআৰী পিতাৰ নাম: উমা কান্ত ৰাশ্চিআৰী ঘৰ নং : ৩৭ বয়স : 29 লিঙ্গ : পুৰুষ	LQW0334227 ফটো উপলব্ধ
106 নাম : মনালিছা বড়ো স্বামীৰ নাম: ভাস্কৰ প্ৰতিম কছাৰী ঘৰ নং : 27 বয়স : 22 লিঙ্গ : মহিলা	LQW2003614 ফটো উপলব্ধ	107 নাম : ভূপেন হালৈ পিতাৰ নাম: চেনীৰাম ঘৰ নং : ২৮ বয়স : 56 লিঙ্গ : পুৰুষ	LQW1235581 ফটো উপলব্ধ	108 নাম : ৰমণী হালৈ পিতাৰ নাম: চেনীৰাম ঘৰ নং : ২৮ বয়স : 43 লিঙ্গ : পুৰুষ	LQW1235569 ফটো উপলব্ধ
109 নাম : ৰঞ্জ হালৈ স্বামীৰ নাম: ৰমণী ঘৰ নং : ২৮ বয়স : 40 লিঙ্গ : মহিলা	LQW1235570 ফটো উপলব্ধ	110 নাম : জয়মতী হালৈ স্বামীৰ নাম: ভূপেন ঘৰ নং : ২৮ বয়স : 40 লিঙ্গ : মহিলা	LQW1235592 ফটো উপলব্ধ	111 নাম : জীতেন হালৈ পিতাৰ নাম: চেনীৰাম ৰ ঘৰ নং : ২৮ বয়স : 39 লিঙ্গ : পুৰুষ	LQW1235558 ফটো উপলব্ধ
112 নাম : শুচিলা হালৈ স্বামীৰ নাম: জীতেন হালৈ ঘৰ নং : ২৮ বয়স : 34 লিঙ্গ : মহিলা	LQW1951071 ফটো উপলব্ধ	113 নাম : হিৰেন হালৈ পিতাৰ নাম: ভূপেন হালৈ ঘৰ নং : ২৮ বয়স : 30 লিঙ্গ : পুৰুষ	LQW1951082 ফটো উপলব্ধ	114 নাম : গজেল হালুই পিতাৰ নাম: ৰমণী হালুই ঘৰ নং : ২৮ বয়স : 29 লিঙ্গ : পুৰুষ	LQW0068247 ফটো উপলব্ধ
115 নাম : চুমি হালৈ স্বামীৰ নাম: গজেন হালৈ ঘৰ নং : 28 বয়স : 28 লিঙ্গ : মহিলা	LQW0488502 ফটো উপলব্ধ	116 নাম : আমতী বসুমতাৰী স্বামীৰ নাম: ৰমেশ ঘৰ নং : ২৯ বয়স : 66 লিঙ্গ : মহিলা	LQW1235627 ফটো উপলব্ধ	117 নাম : মোহন বসুমতাৰী পিতাৰ নাম: ৰমেশ ঘৰ নং : ২৯ বয়স : 43 লিঙ্গ : পুৰুষ	LQW1235638 ফটো উপলব্ধ
118 নাম : সাবিত্ৰী বসুমতাৰী স্বামীৰ নাম: মোহন ঘৰ নং : ২৯ বয়স : 40 লিঙ্গ : মহিলা	LQW1235649 ফটো উপলব্ধ	# 119 নাম : দময়ন্তী বসুমতাৰী স্বামীৰ নাম: ৰত্নেশ্বৰ ঘৰ নং : ৩০ বয়স : 63 লিঙ্গ : মহিলা	LQW1235650 ফটো উপলব্ধ	120 নাম : হৰেন্দ্ৰ নাথ বসুমতাৰী পিতাৰ নাম: মোধীৰাম ঘৰ নং : ৩০ বয়স : 58 লিঙ্গ : পুৰুষ	LQW1235683 ফটো উপলব্ধ



121 নাম : দিপক চন্দ্ৰ বসুমতাৰী পিতাৰ নাম: মোধৰাৰ্ম ঘৰ নং : ৩০ বয়স : 53 লিঙ্গ : পুৰুষ	LQW1235718 ফটো উপলব্ধ	122 নাম : বৃধবাহী বসুমতাৰী স্বামীৰ নাম: দীপক বসুমতাৰী ঘৰ নং : ৩০ বয়স : 48 লিঙ্গ : মহিলা	LQW1235729 ফটো উপলব্ধ	123 নাম : বাসন্তী বসুমতাৰী স্বামীৰ নাম: চৰন ঘৰ নং : ৩০ বয়স : 40 লিঙ্গ : মহিলা	LQW1235672 ফটো উপলব্ধ
124 নাম : চৰণ বসুমতাৰী পিতাৰ নাম: বত্ৰেশ্বৰ বসুমতাৰী ঘৰ নং : ৩০ বয়স : 39 লিঙ্গ : পুৰুষ	LQW1235661 ফটো উপলব্ধ	125 নাম : বৃহিনী বসুমতাৰী পিতাৰ নাম: বত্ৰেশ্বৰ বসুমতাৰী ঘৰ নং : ৩০ বয়স : 32 লিঙ্গ : মহিলা	LQW0188649 ফটো উপলব্ধ	126 নাম : গনেশ বসুমতাৰী পিতাৰ নাম: বত্ৰেশ্বৰ বসুমতাৰী ঘৰ নং : 030 বয়স : 31 লিঙ্গ : পুৰুষ	LQW0532853 ফটো উপলব্ধ
127 নাম : লক্ষী বসুমতাৰী মাতৃৰ নাম: দামায়ান্টা বসুমতাৰী ঘৰ নং : 030 বয়স : 28 লিঙ্গ : মহিলা	LQW0545343 ফটো উপলব্ধ	128 নাম : উৎপল বসুমতাৰী পিতাৰ নাম: দীপক চন্দ্ৰ বসুমতাৰী ঘৰ নং : ৩০ বয়স : 26 লিঙ্গ : পুৰুষ	LQW0370924 ফটো উপলব্ধ	129 নাম : বিৰাপান বসুমতাৰী মাতৃৰ নাম: দামায়ান্টা বসুমতাৰী ঘৰ নং : 030 বয়স : 26 লিঙ্গ : পুৰুষ	LQW0289348 ফটো উপলব্ধ
130 নাম : গংগা বসুমতাৰী মাতৃৰ নাম: দামায়ান্টা বসুমতাৰী ঘৰ নং : 030 বয়স : 23 লিঙ্গ : মহিলা	LQW0545327 ফটো উপলব্ধ	131 নাম : সুমনশ্ৰী বসুমতাৰী পিতাৰ নাম: চৰন বসুমতাৰী ঘৰ নং : 30 বয়স : 23 লিঙ্গ : মহিলা	LQW2001725 ফটো উপলব্ধ	132 নাম : বতন বসুমতাৰী পিতাৰ নাম: ৰবি ঘৰ নং : ৩১ বয়স : 53 লিঙ্গ : পুৰুষ	LQW1235741 ফটো উপলব্ধ
133 নাম : দিপল বসুমতাৰী পিতাৰ নাম: ৰবি ঘৰ নং : ৩১ বয়স : 41 লিঙ্গ : পুৰুষ	LQW1235763 ফটো উপলব্ধ	134 নাম : মামণি বসুমতাৰী স্বামীৰ নাম: থানুৰাম ৰামচিয়াৰী ঘৰ নং : ৩১ বয়স : 39 লিঙ্গ : মহিলা	LQW1242666 ফটো উপলব্ধ	135 নাম : বেবতী বসুমতাৰী স্বামীৰ নাম: বতন ঘৰ নং : ৩১ বয়স : 39 লিঙ্গ : মহিলা	LQW1235752 ফটো উপলব্ধ
136 নাম : খনজীত বসুমতাৰী পিতাৰ নাম: মহেশ্বৰ বসুমতাৰী ঘৰ নং : ৩২ বয়স : 50 লিঙ্গ : পুৰুষ	LQW1235832 ফটো উপলব্ধ	137 নাম : প্ৰণীতা বসুমতাৰী স্বামীৰ নাম: ৰনজিত ঘৰ নং : ৩২ বয়স : 48 লিঙ্গ : মহিলা	LQW1235821 ফটো উপলব্ধ	138 নাম : নবনীতা বসুমতাৰী মাতৃৰ নাম: পতেশ্বৰী বসুমতাৰী ঘৰ নং : 32 বয়স : 22 লিঙ্গ : মহিলা	UUI0139691 ফটো উপলব্ধ
139 নাম : লুইস পল বসুমতাৰী পিতাৰ নাম: খনজীত বসুমতাৰী ঘৰ নং : 32 বয়স : 20 লিঙ্গ : পুৰুষ	UUI0047357 ফটো উপলব্ধ	140 নাম : ৰণজিত বসুমতাৰী পিতাৰ নাম: মহেশ্বৰ ঘৰ নং : ৩৩ বয়স : 58 লিঙ্গ : পুৰুষ	LQW1235854 ফটো উপলব্ধ	E 141 নাম : মাদা বসুমতাৰী স্বামীৰ নাম: দুৰ্গা বসুমতাৰী ঘৰ নং : ৩৩ বয়স : 58 লিঙ্গ : মহিলা	LQW1235898 ফটো উপলব্ধ
142 নাম : কঞ্জু বসুমতাৰী স্বামীৰ নাম: খনজীত বসুমতাৰী ঘৰ নং : ৩৩ বয়স : 47 লিঙ্গ : মহিলা	LQW1235865 ফটো উপলব্ধ	143 নাম : পতেশ্বৰী বসুমতাৰী স্বামীৰ নাম: সংকৰ আনন্দ বসুমতাৰী ঘৰ নং : ৩৩ বয়স : 40 লিঙ্গ : মহিলা	LQW1235887 ফটো উপলব্ধ	144 নাম : পল্লৱী বসুমতাৰী পিতাৰ নাম: ৰঞ্জীত বসুমতাৰী ঘৰ নং : ৩৩ বয়স : 26 লিঙ্গ : মহিলা	LQW0276303 ফটো উপলব্ধ
E 145 নাম : দুৰ্গা বসুমতাৰী পিতাৰ নাম: ৰবি ঘৰ নং : ৩৪ বয়স : 68 লিঙ্গ : পুৰুষ	LQW1235901 ফটো উপলব্ধ	# 146 নাম : ফুলেন বসুমতাৰী পিতাৰ নাম: দুৰ্গা বসুমতাৰী ঘৰ নং : ৩৪ বয়স : 38 লিঙ্গ : পুৰুষ	LQW1235912 ফটো উপলব্ধ	147 নাম : মীনা বসুমতাৰী স্বামীৰ নাম: ফুলেন বসুমতাৰী ঘৰ নং : ৩৪ বয়স : 26 লিঙ্গ : মহিলা	LQW0334573 ফটো উপলব্ধ
E 148 নাম : বুমালাী বসুমতাৰী স্বামীৰ নাম: মঞ্জলী ঘৰ নং : ৩৫ বয়স : 68 লিঙ্গ : মহিলা	LQW1235967 ফটো উপলব্ধ	149 নাম : চেনীৰাম বসুমতাৰী পিতাৰ নাম: আক্ষৰ ঘৰ নং : ৩৫ বয়স : 68 লিঙ্গ : পুৰুষ	LQW1235923 ফটো উপলব্ধ	150 নাম : সমীন বসুমতাৰী পিতাৰ নাম: মঞ্জলী ঘৰ নং : ৩৫ বয়স : 43 লিঙ্গ : পুৰুষ	LQW1235978 ফটো উপলব্ধ



151 নাম : শ্বোলী বসুমতাৰী পিতাৰ নাম: মঙ্গলী ঘৰ নং : ৩৫ বয়স : 38 লিঙ্গ : মহিলা	LQW1235989 ফটো উপলব্ধ	152 নাম : সঞ্জ বসুমতাৰী স্বামীৰ নাম: সীমীন বসুমতাৰী ঘৰ নং : ৩৫ বয়স : 32 লিঙ্গ : মহিলা	LQW1951220 ফটো উপলব্ধ	153 নাম : কহিমা বসুমতাৰী মাতৃৰ নাম: খনশ্ৰী বসুমতাৰী ঘৰ নং : 35 বয়স : 23 লিঙ্গ : মহিলা	LQW0545954 ফটো উপলব্ধ
154 নাম : বঞ্জন বসুমতাৰী পিতাৰ নাম: চেনিৰাম বসুমতাৰী ঘৰ নং : 035 বয়স : 23 লিঙ্গ : পুৰুষ	LQW1156777 ফটো উপলব্ধ	155 নাম : লাচিত বসুমতাৰী পিতাৰ নাম: দেবেন ঘৰ নং : ৩৬ বয়স : 43 লিঙ্গ : পুৰুষ	LQW1235990 ফটো উপলব্ধ	156 নাম : বিনা বসুমতাৰী স্বামীৰ নাম: লাচিত বসুমতাৰী ঘৰ নং : ৩৬ বয়স : 36 লিঙ্গ : মহিলা	LQW0333229 ফটো উপলব্ধ
157 নাম : উমা কান্ত ৰাশ্চিআৰী পিতাৰ নাম: এনচুল ৰাশ্চিআৰী ঘৰ নং : ৩৭ বয়স : 58 লিঙ্গ : পুৰুষ	LQW1236006 ফটো উপলব্ধ	158 নাম : আৰতি ৰাশ্চিআৰী পিতাৰ নাম: সেনসুল ৰাশ্চিআৰী ঘৰ নং : ৩৭ বয়স : 55 লিঙ্গ : মহিলা	LQW1236028 ফটো উপলব্ধ	159 নাম : কৃষ্ণা ৰাশ্চিআৰী স্বামীৰ নাম: উমা কান্ত ৰাশ্চিআৰী ঘৰ নং : ৩৭ বয়স : 50 লিঙ্গ : মহিলা	LQW1236017 ফটো উপলব্ধ
160 নাম : জগন্নাথ ৰাশ্চিআৰী পিতাৰ নাম: এনচুল ৰাশ্চিআৰী ঘৰ নং : ৩৭ বয়স : 46 লিঙ্গ : পুৰুষ	LQW1236039 ফটো উপলব্ধ	161 নাম : কিশোৰ জ্যোতি ৰাশ্চিআৰী পিতাৰ নাম: উমা কান্ত ৰাশ্চিআৰী ঘৰ নং : ৩৭ বয়স : 31 লিঙ্গ : পুৰুষ	LQW1951333 ফটো উপলব্ধ	162 নাম : লক্ষেশ্বৰ বসুমতাৰী পিতাৰ নাম: ৰাধা ঘৰ নং : ৩৮ বয়স : 54 লিঙ্গ : পুৰুষ	LQW1236051 ফটো উপলব্ধ
163 নাম : কামেশ্বৰ বসুমতাৰী পিতাৰ নাম: ৰাধা বসুমতাৰী ঘৰ নং : ৩৮ বয়স : 49 লিঙ্গ : পুৰুষ	LQW1242371 ফটো উপলব্ধ	164 নাম : মনজ বসুমতাৰী স্বামীৰ নাম: কামেশ্বৰ বসুমতাৰী ঘৰ নং : ৩৮ বয়স : 43 লিঙ্গ : মহিলা	LQW1236062 ফটো উপলব্ধ	165 নাম : ৰাজু কুমাৰ বসুমতাৰি পিতাৰ নাম: ৰাধা ঘৰ নং : ৩৮ বয়স : 41 লিঙ্গ : পুৰুষ	LQW1236073 ফটো উপলব্ধ
166 নাম : তৰালী বসুমতাৰী স্বামীৰ নাম: লংকেশ্বৰ বসুমতাৰী ঘৰ নং : ৩৮ বয়স : 34 লিঙ্গ : মহিলা	LQW1951059 ফটো উপলব্ধ	167 নাম : জনামী বসুমতাৰী পিতাৰ নাম: কামেশ্বৰ বসুমতাৰী ঘৰ নং : 038 বয়স : 23 লিঙ্গ : মহিলা	LQW1112994 ফটো উপলব্ধ	168 নাম : শুক্ৰ ৰামছিয়াৰী পিতাৰ নাম: কালী ৰামছিয়াৰী ঘৰ নং : ৩৯ বয়স : 73 লিঙ্গ : পুৰুষ	LQW1236084 ফটো উপলব্ধ
169 নাম : গেন্দী ৰামছিয়াৰী স্বামীৰ নাম: শুক্ৰ ঘৰ নং : ৩৯ বয়স : 53 লিঙ্গ : মহিলা	LQW1236108 ফটো উপলব্ধ	E 170 নাম : মেবলী বসুমতাৰী স্বামীৰ নাম: ৰাজেন ঘৰ নং : ৪০ বয়স : 63 লিঙ্গ : মহিলা	LQW1236120 ফটো উপলব্ধ	171 নাম : মহন্ত বসুমতাৰী পিতাৰ নাম: ৰাজেন ঘৰ নং : ৪০ বয়স : 43 লিঙ্গ : পুৰুষ	LQW1236142 ফটো উপলব্ধ
172 নাম : কুছুম ৰাজবংগছী বহুমতাৰী স্বামীৰ নাম: জীয়া বসুমতাৰী ঘৰ নং : 40 বয়স : 43 লিঙ্গ : মহিলা	LQW0443895 ফটো উপলব্ধ	173 নাম : ক্ৰমেন বসুমতাৰী স্বামীৰ নাম: ৰাজেন ঘৰ নং : ৪৩ বয়স : 43 লিঙ্গ : মহিলা	LQW1236131 ফটো উপলব্ধ	174 নাম : বতাহী বসুমতাৰী স্বামীৰ নাম: ক্ৰমেন বসুমতাৰী ঘৰ নং : ৪৩ বয়স : 37 লিঙ্গ : মহিলা	LQW1951344 ফটো উপলব্ধ
175 নাম : জীয়া বসুমতাৰী পিতাৰ নাম: ৰাজেন ঘৰ নং : ৪০ বয়স : 36 লিঙ্গ : পুৰুষ	LQW1236153 ফটো উপলব্ধ	176 নাম : ভাদিবালা বসুমতাৰী স্বামীৰ নাম: প্ৰহ্লাদ ঘৰ নং : ৪১ বয়স : 78 লিঙ্গ : মহিলা	LQW1236200 ফটো উপলব্ধ	177 নাম : ধন বসুমতাৰী পিতাৰ নাম: প্ৰহ্লাদ বসুমতাৰী ঘৰ নং : ৪১ বয়স : 38 লিঙ্গ : পুৰুষ	LQW1236222 ফটো উপলব্ধ
178 নাম : ললিতা কলিতা স্বামীৰ নাম: অমূল্য কলিতা ঘৰ নং : 41 বয়স : 37 লিঙ্গ : মহিলা	CGJ1440251 ফটো উপলব্ধ	179 নাম : মুন্নি বসুমতাৰি স্বামীৰ নাম: ধন বসুমতাৰি বসুমতাৰি ঘৰ নং : 41 বয়স : 35 লিঙ্গ : মহিলা	LQW0444216 ফটো উপলব্ধ	180 নাম : চক্ৰ বসুমতাৰি অন্যান্য: ধন বসুমতাৰি ঘৰ নং : 41 বয়স : 26 লিঙ্গ : পুৰুষ	LQW0444158 ফটো উপলব্ধ



<p>181</p> <p>নাম : ৰূপে বসুমতাৰী স্বামীৰ নাম : প্ৰফুল্ল ঘৰ নং : 83 বয়স : 83 লিঙ্গ : মহিলা</p> <p>LQW1236244</p> <p>ফটো উপলব্ধ</p>	<p>182</p> <p>নাম : সুভাষ চ বসুমতাৰী পিতাৰ নাম : প্ৰফুল্ল বসুমতাৰী ঘৰ নং : 83 বয়স : 61 লিঙ্গ : পুৰুষ</p> <p>LQW1236255</p> <p>ফটো উপলব্ধ</p>	<p>183</p> <p>নাম : বিষ্ণু ছাহাব বসুমতাৰী পিতাৰ নাম : প্ৰফুল্ল বসুমতাৰী ঘৰ নং : 83 বয়স : 48 লিঙ্গ : পুৰুষ</p> <p>LQW1236288</p> <p>ফটো উপলব্ধ</p>
<p>184</p> <p>নাম : কামাখ্যা বসুমতাৰী পিতাৰ নাম : প্ৰফুল্ল ঘৰ নং : 83 বয়স : 43 লিঙ্গ : মহিলা</p> <p>LQW1236266</p> <p>ফটো উপলব্ধ</p>	<p>185</p> <p>নাম : প্ৰিয়াদিনী বসুমতাৰী স্বামীৰ নাম : সুভাষ চ বসুমতাৰী ঘৰ নং : 83 বয়স : 37 লিঙ্গ : মহিলা</p> <p>LQW1951026</p> <p>ফটো উপলব্ধ</p>	<p>186</p> <p>নাম : মৰমী বসুমতাৰী স্বামীৰ নাম : বিষ্ণু সহাব বসুমতাৰী ঘৰ নং : 83 বয়স : 34 লিঙ্গ : মহিলা</p> <p>LQW1951208</p> <p>ফটো উপলব্ধ</p>
<p>187</p> <p>নাম : কৰুণা বসুমতাৰী পিতাৰ নাম : কৃষ্ণ ঘৰ নং : 88 বয়স : 58 লিঙ্গ : পুৰুষ</p> <p>LQW1236299</p> <p>ফটো উপলব্ধ</p>	<p>188</p> <p>নাম : বিনন্তী বসুমতাৰী স্বামীৰ নাম : কৰুনা ঘৰ নং : 88 বয়স : 52 লিঙ্গ : মহিলা</p> <p>LQW1236302</p> <p>ফটো উপলব্ধ</p>	<p>189</p> <p>নাম : জুন বসুমতাৰী পিতাৰ নাম : কৰুণা বসুমতাৰী ঘৰ নং : 88 বয়স : 37 লিঙ্গ : মহিলা</p> <p>LQW1242600</p> <p>ফটো উপলব্ধ</p>
<p>190</p> <p>নাম : ৰাজিব বসুমতাৰী পিতাৰ নাম : কৰুণা বসুমতাৰী ঘৰ নং : 88 বয়স : 34 লিঙ্গ : পুৰুষ</p> <p>LQW1242611</p> <p>ফটো উপলব্ধ</p>	<p>191</p> <p>নাম : প্ৰভাত বসুমতাৰী পিতাৰ নাম : হলিৰাম ঘৰ নং : 85 বয়স : 77 লিঙ্গ : পুৰুষ</p> <p>LQW1236313</p> <p>ফটো উপলব্ধ</p>	<p>192</p> <p>নাম : উগেপ্ৰিয়া বসুমতাৰী স্বামীৰ নাম : প্ৰভাত ঘৰ নং : 85 বয়স : 68 লিঙ্গ : মহিলা</p> <p>LQW1236324</p> <p>ফটো উপলব্ধ</p>
<p>193</p> <p>নাম : চন্দ্ৰধৰ বসুমতাৰী পিতাৰ নাম : প্ৰভাত ঘৰ নং : 85 বয়স : 45 লিঙ্গ : পুৰুষ</p> <p>LQW1236346</p> <p>ফটো উপলব্ধ</p>	<p>194</p> <p>নাম : গোপাল চন্দ্ৰ বসুমতাৰী পিতাৰ নাম : প্ৰভাত ঘৰ নং : 85 বয়স : 45 লিঙ্গ : পুৰুষ</p> <p>LQW1236335</p> <p>ফটো উপলব্ধ</p>	<p>195</p> <p>নাম : সুমিত্ৰা বসুমতাৰী স্বামীৰ নাম : গোপাল চন্দ্ৰ বসুমতাৰী ঘৰ নং : 85 বয়স : 42 লিঙ্গ : মহিলা</p> <p>LQW1951173</p> <p>ফটো উপলব্ধ</p>
<p>196</p> <p>নাম : বিজলী বসুমতাৰী স্বামীৰ নাম : চন্দ্ৰধৰ বসুমতাৰী ঘৰ নং : 85 বয়স : 39 লিঙ্গ : মহিলা</p> <p>LQW1951162</p> <p>ফটো উপলব্ধ</p>	<p>197</p> <p>নাম : কৰেন্দ্ৰ বসুমতাৰী পিতাৰ নাম : চাকিন বসুমতাৰী ঘৰ নং : 86 বয়স : 56 লিঙ্গ : পুৰুষ</p> <p>LQW1236415</p> <p>ফটো উপলব্ধ</p>	<p>198</p> <p>নাম : ৰত্নেশ্বৰ বসুমতাৰী পিতাৰ নাম : চাকিন ঘৰ নং : 86 বয়স : 53 লিঙ্গ : পুৰুষ</p> <p>LQW1236368</p> <p>ফটো উপলব্ধ</p>
<p>199</p> <p>নাম : দমণতী বসুমতাৰী স্বামীৰ নাম : কৰেন্দ্ৰ বসুমতাৰী ঘৰ নং : 86 বয়স : 52 লিঙ্গ : মহিলা</p> <p>LQW1236426</p> <p>ফটো উপলব্ধ</p>	<p>200</p> <p>নাম : ৰেণু বসুমতাৰী স্বামীৰ নাম : ৰত্নেশ্বৰ বসুমতাৰী ঘৰ নং : 86 বয়স : 46 লিঙ্গ : মহিলা</p> <p>LQW1236379</p> <p>ফটো উপলব্ধ</p>	<p>201</p> <p>নাম : বীনা বসুমতাৰী পিতাৰ নাম : চাকিন ঘৰ নং : 86 বয়স : 43 লিঙ্গ : মহিলা</p> <p>LQW1236380</p> <p>ফটো উপলব্ধ</p>
<p>202</p> <p>নাম : বন্দা বসুমতাৰী পিতাৰ নাম : চাকিন ঘৰ নং : 86 বয়স : 39 লিঙ্গ : পুৰুষ</p> <p>LQW1236391</p> <p>ফটো উপলব্ধ</p>	<p>203</p> <p>নাম : মঞ্জলা বসুমতাৰী স্বামীৰ নাম : কন্দা ঘৰ নং : 86 বয়স : 38 লিঙ্গ : মহিলা</p> <p>LQW1236404</p> <p>ফটো উপলব্ধ</p>	<p>204</p> <p>নাম : চান বসুমতাৰী পিতাৰ নাম : কৰেন্দ্ৰ বসুমতাৰী ঘৰ নং : 86 বয়স : 28 লিঙ্গ : পুৰুষ</p> <p>LQW0332866</p> <p>ফটো উপলব্ধ</p>
<p>205</p> <p>নাম : ৰীমাত্ৰী কলিতা পিতাৰ নাম : টংকেশ্বৰ কলিতা ঘৰ নং : 46 বয়স : 24 লিঙ্গ : মহিলা</p> <p>LQW0532929</p> <p>ফটো উপলব্ধ</p>	<p>206</p> <p>নাম : বুনমী বসুমতাৰী পিতাৰ নাম : ৰত্নেশ্বৰ বসুমতাৰী ঘৰ নং : 46 বয়স : 22 লিঙ্গ : মহিলা</p> <p>LQW2004745</p> <p>ফটো উপলব্ধ</p>	<p>207</p> <p>নাম : জুবিন বসুমতাৰী পিতাৰ নাম : কৰেন্দ্ৰ বসুমতাৰী ঘৰ নং : 46 বয়স : 20 লিঙ্গ : পুৰুষ</p> <p>UUI0087056</p> <p>ফটো উপলব্ধ</p>
<p>208</p> <p>নাম : সুক স্বৰ্গীয়াৰী স্বামীৰ নাম : সুৰেন ঘৰ নং : 89 বয়স : 90 লিঙ্গ : মহিলা</p> <p>LQW1236437</p> <p>ফটো উপলব্ধ</p>	<p>209</p> <p>নাম : চমলা স্বৰ্গীয়াৰী পিতাৰ নাম : সুৰেন স্বৰ্গীয়াৰী ঘৰ নং : 89 বয়স : 62 লিঙ্গ : পুৰুষ</p> <p>LQW1236448</p> <p>ফটো উপলব্ধ</p>	<p>210</p> <p>নাম : ৰেবাতী স্বৰ্গীয়াৰী স্বামীৰ নাম : চমলা ঘৰ নং : 89 বয়স : 58 লিঙ্গ : মহিলা</p> <p>LQW1236459</p> <p>ফটো উপলব্ধ</p>



211 নাম : দিপালী স্বৰ্গীয়াৰী স্বামীৰ নাম : সঞ্জয় ঘৰ নং : 89 বয়স : 43 লিঙ্গ : মহিলা	LQW1236471 ফটো উপলব্ধ	212 নাম : বাজা স্বৰ্গীয়াৰী পিতাৰ নাম : শমলা স্বৰ্গীয়াৰী ঘৰ নং : 89 বয়স : 33 লিঙ্গ : পুৰুষ	LQW1236482 ফটো উপলব্ধ	213 নাম : জোনালি বড়ো স্বামীৰ নাম : বাজা স্বৰ্গীয়াৰী ঘৰ নং : 47 বয়স : 33 লিঙ্গ : মহিলা	LQW0532069 ফটো উপলব্ধ
214 নাম : বাজা স্বৰ্গীয়াৰী পিতাৰ নাম : চমলা স্বৰ্গীয়াৰী ঘৰ নং : 89 বয়স : 31 লিঙ্গ : পুৰুষ	LQW1951297 ফটো উপলব্ধ	215 নাম : প্ৰনৱ স্বৰ্গীয়াৰী পিতাৰ নাম : চমলা স্বৰ্গীয়াৰী ঘৰ নং : 89 বয়স : 28 লিঙ্গ : পুৰুষ	LQW0332833 ফটো উপলব্ধ	216 নাম : আল্পোনা স্বৰ্গীয়াৰী পিতাৰ নাম : সঞ্জয় স্বৰ্গীয়াৰী ঘৰ নং : 89 বয়স : 28 লিঙ্গ : মহিলা	LQW0311498 ফটো উপলব্ধ
217 নাম : মোনিকা বড়ো পিতাৰ নাম : পুষ্পেন্দ্ৰ বড়ো ঘৰ নং : 47 বয়স : 28 লিঙ্গ : মহিলা	CNF0013698 ফটো উপলব্ধ	218 নাম : বাজেন স্বৰ্গীয়াৰী পিতাৰ নাম : সভা ঘৰ নং : 89 বয়স : 63 লিঙ্গ : পুৰুষ	LQW1236493 ফটো উপলব্ধ	219 নাম : বিসাগী স্বৰ্গীয়াৰী স্বামীৰ নাম : বাজেন স্বৰ্গীয়াৰী ঘৰ নং : 89 বয়স : 55 লিঙ্গ : মহিলা	LQW1236506 ফটো উপলব্ধ
220 নাম : লক্ষ্মী স্বৰ্গীয়াৰী স্বামীৰ নাম : বিনোদ স্বৰ্গীয়াৰী ঘৰ নং : 48 বয়স : 37 লিঙ্গ : মহিলা	LQW0533448 ফটো উপলব্ধ	221 নাম : বিনোদ স্বৰ্গীয়াৰী পিতাৰ নাম : বাজেন স্বৰ্গীয়াৰী ঘৰ নং : 89 বয়স : 29 লিঙ্গ : পুৰুষ	LQW0324897 ফটো উপলব্ধ	222 নাম : সোনাই স্বৰ্গীয়াৰী স্বামীৰ নাম : নাগেশ্বৰ ঘৰ নং : 50 বয়স : 59 লিঙ্গ : মহিলা	LQW1236562 ফটো উপলব্ধ
223 নাম : বাজিব স্বৰ্গীয়াৰী পিতাৰ নাম : নাগেশ্বৰ স্বৰ্গীয়াৰী ঘৰ নং : 50 বয়স : 27 লিঙ্গ : পুৰুষ	LQW0212456 ফটো উপলব্ধ	224 নাম : ৱমিলা স্বৰ্গীয়াৰী স্বামীৰ নাম : বাজিব স্বৰ্গীয়াৰী ঘৰ নং : 50 বয়স : 25 লিঙ্গ : মহিলা	LQW0444166 ফটো উপলব্ধ	225 নাম : ৰবি স্বৰ্গীয়াৰী পিতাৰ নাম : নাৰায়ণ ঘৰ নং : 51 বয়স : 68 লিঙ্গ : পুৰুষ	LQW1236595 ফটো উপলব্ধ
226 নাম : গজিদৰ স্বৰ্গীয়াৰী স্বামীৰ নাম : ৰবি ঘৰ নং : 51 বয়স : 61 লিঙ্গ : মহিলা	LQW1236608 ফটো উপলব্ধ	227 নাম : বিজয় স্বৰ্গীয়াৰী পিতাৰ নাম : ৰবি ঘৰ নং : 51 বয়স : 39 লিঙ্গ : পুৰুষ	LQW1236619 ফটো উপলব্ধ	228 নাম : কুমাৰ স্বৰ্গীয়াৰী পিতাৰ নাম : ৰবি ঘৰ নং : 51 বয়স : 36 লিঙ্গ : পুৰুষ	LQW1236620 ফটো উপলব্ধ
229 নাম : মাইদাংশী স্বৰ্গীয়াৰী স্বামীৰ নাম : কুমাৰ স্বৰ্গীয়াৰী ঘৰ নং : 52 বয়স : 34 লিঙ্গ : মহিলা	LQW1951139 ফটো উপলব্ধ	230 নাম : চীনা বসুমতাৰী পিতাৰ নাম : ধন বসুমতাৰী ঘৰ নং : 51 বয়স : 22 লিঙ্গ : মহিলা	LQW1503846 ফটো উপলব্ধ	231 নাম : যশোদা ৰামছিয়াৰী স্বামীৰ নাম : কমলা ৰামছিয়াৰী ঘৰ নং : 52 বয়স : 61 লিঙ্গ : মহিলা	LQW1236642 ফটো উপলব্ধ
232 নাম : প্ৰদীপ ৰামছিয়াৰী পিতাৰ নাম : কমলা ঘৰ নং : 52 বয়স : 38 লিঙ্গ : পুৰুষ	LQW1236653 ফটো উপলব্ধ	233 নাম : জুমিলা ৰামছিয়াৰী স্বামীৰ নাম : প্ৰদীপ স্বৰ্গীয়াৰী ঘৰ নং : 52 বয়স : 36 লিঙ্গ : মহিলা	LQW1236664 ফটো উপলব্ধ	234 নাম : ফুলমনি ৰামছিয়াৰী পিতাৰ নাম : কমলা ৰামছিয়াৰী ঘৰ নং : 52 বয়স : 22 লিঙ্গ : মহিলা	UUI0114306 ফটো উপলব্ধ
235 নাম : শুক্ৰো ৰামছিয়াৰী পিতাৰ নাম : লোহিত ঘৰ নং : 53 বয়স : 68 লিঙ্গ : পুৰুষ	LQW1236675 ফটো উপলব্ধ	236 নাম : আমো ৰামছিয়াৰী স্বামীৰ নাম : শুক্ৰো ঘৰ নং : 53 বয়স : 63 লিঙ্গ : মহিলা	LQW1236686 ফটো উপলব্ধ	237 নাম : বিমলা ৰামছিয়াৰী স্বামীৰ নাম : ৰমেশ ৰামছিয়াৰী ঘৰ নং : 53 বয়স : 42 লিঙ্গ : মহিলা	LQW1242677 ফটো উপলব্ধ
238 নাম : ৰমেশ ৰামছিয়াৰী পিতাৰ নাম : শুক্ৰো ৰামছিয়াৰী ঘৰ নং : 53 বয়স : 40 লিঙ্গ : পুৰুষ	LQW1236697 ফটো উপলব্ধ	239 নাম : খগেন ৰামছিয়াৰী পিতাৰ নাম : শুক্ৰো ঘৰ নং : 53 বয়স : 36 লিঙ্গ : পুৰুষ	LQW1236700 ফটো উপলব্ধ	240 নাম : বালেং ৰামছিয়াৰী স্বামীৰ নাম : খগেন ৰামছিয়াৰী ঘৰ নং : 53 বয়স : 36 লিঙ্গ : মহিলা	LQW1950943 ফটো উপলব্ধ



241 নাম : বসী ৰামচিয়াৰী মাতৃৰ নাম: জুমিলা ৰামচিয়াৰী ঘৰ নং : 53 বয়স : 24 লিঙ্গ : মহিলা	UU10046615 ফটো উপলব্ধ	242 নাম : আশা ৰামচিয়াৰী মাতৃৰ নাম: জুমিলা ৰামচিয়াৰী ঘৰ নং : 53 বয়স : 20 লিঙ্গ : মহিলা	UU10046573 ফটো উপলব্ধ	243 নাম : দ্বিম বৰো পিতাৰ নাম: বিজয় বৰো ঘৰ নং : 53 বয়স : 19 লিঙ্গ : মহিলা	UU10134528 ফটো উপলব্ধ
244 নাম : বাবু স্বৰ্গীয়াৰী পিতাৰ নাম: কাণেশ্বৰ ঘৰ নং : ৫৪ বয়স : 70 লিঙ্গ : পুৰুষ	LQW1236711 ফটো উপলব্ধ	245 নাম : আৰতি স্বৰ্গীয়াৰী স্বামীৰ নাম: বাবু ঘৰ নং : ৫৪ বয়স : 68 লিঙ্গ : মহিলা	LQW1236722 ফটো উপলব্ধ	246 নাম : ৰঞ্জিত স্বৰ্গীয়াৰী পিতাৰ নাম: বাবু স্বৰ্গীয়াৰী ঘৰ নং : 54 বয়স : 44 লিঙ্গ : পুৰুষ	LQW1236755 ফটো উপলব্ধ
247 নাম : সঙ্গীৰ স্বৰ্গীয়াৰী পিতাৰ নাম: বাবু স্বৰ্গীয়াৰী ঘৰ নং : 54 বয়স : 42 লিঙ্গ : পুৰুষ	LQW1236766 ফটো উপলব্ধ	248 নাম : বিতৰাণী বসুমতাৰী স্বামীৰ নাম: সঞ্জয় স্বৰ্গীয়াৰী ঘৰ নং : ৫৪ বয়স : 38 লিঙ্গ : মহিলা	LQW1951231 ফটো উপলব্ধ	249 নাম : টুটুমনি সোনোৰাল স্বৰ্গীয়াৰী স্বামীৰ নাম: ৰঞ্জিত স্বৰ্গীয়াৰী ঘৰ নং : ৫৪ বয়স : 33 লিঙ্গ : মহিলা	LQW1950932 ফটো উপলব্ধ
250 নাম : গালুৰ ৰামচিয়াৰী স্বামীৰ নাম: হৰমোহন ৰামচিয়াৰী ঘৰ নং : ৫৫ বয়স : 58 লিঙ্গ : মহিলা	LQW1236802 ফটো উপলব্ধ	251 নাম : ৰাতুল ৰামচিয়াৰী পিতাৰ নাম: হৰমোহন ৰামচিয়াৰী ঘৰ নং : ৫৫ বয়স : 41 লিঙ্গ : পুৰুষ	LQW1236813 ফটো উপলব্ধ	252 নাম : ৰুপজ্যোতি ৰামচিয়াৰী স্বামীৰ নাম: ৰাতুল ৰামচিয়াৰী ঘৰ নং : ৫৫ বয়স : 30 লিঙ্গ : মহিলা	LQW1950954 ফটো উপলব্ধ
253 নাম : উপমা ৰামচিয়াৰী পিতাৰ নাম: বেনুধৰ ৰামচিয়াৰী ঘৰ নং : 56 বয়স : 22 লিঙ্গ : মহিলা	UU10040188 ফটো উপলব্ধ	254 নাম : বাপন ৰামচিয়াৰী পিতাৰ নাম: লোহিত ঘৰ নং : ৫৭ বয়স : 49 লিঙ্গ : পুৰুষ	LQW1236904 ফটো উপলব্ধ	255 নাম : অৰ্জুন ৰামচিয়াৰী পিতাৰ নাম: লোহিত ঘৰ নং : ৫৭ বয়স : 48 লিঙ্গ : পুৰুষ	LQW1236891 ফটো উপলব্ধ
256 নাম : পটেশ্বৰী ৰামচিয়াৰী স্বামীৰ নাম: মিলিক ৰামচিয়াৰী ঘৰ নং : ৫৭ বয়স : 41 লিঙ্গ : মহিলা	LQW1236880 ফটো উপলব্ধ	257 নাম : সোনাত্ৰী ৰামচিয়াৰী স্বামীৰ নাম: অৰ্জুন ৰামচিয়াৰী ঘৰ নং : ৫৭ বয়স : 39 লিঙ্গ : মহিলা	LQW1950749 ফটো উপলব্ধ	258 নাম : নিলা ৰামচিয়াৰী স্বামীৰ নাম: বাপন ৰামচিয়াৰী ঘৰ নং : ৫৭ বয়স : 31 লিঙ্গ : মহিলা	LQW1951242 ফটো উপলব্ধ
259 নাম : বিপ্ৰাই ৰামচিয়াৰী পিতাৰ নাম: মিলিক ৰামচিয়াৰী ঘৰ নং : ৫৭ বয়স : 27 লিঙ্গ : পুৰুষ	LQW0169482 ফটো উপলব্ধ	260 নাম : ফণ্বেলি বসুমতাৰী স্বামীৰ নাম: বিপ্ৰাই ৰামচিয়াৰী ঘৰ নং : 57 বয়স : 26 লিঙ্গ : মহিলা	LQW0443879 ফটো উপলব্ধ	261 নাম : স্বৰ্গ ৰামচিয়াৰী স্বামীৰ নাম: ভাৰত ঘৰ নং : ৫৯ বয়স : 55 লিঙ্গ : মহিলা	LQW1236948 ফটো উপলব্ধ
262 নাম : ঈশ্বৰো ৰামচিয়াৰী পিতাৰ নাম: ভাৰত ৰামচিয়াৰী ঘৰ নং : ৫৯ বয়স : 37 লিঙ্গ : পুৰুষ	LQW1236959 ফটো উপলব্ধ	263 নাম : কৃষ্ণা ৰামচিয়াৰী স্বামীৰ নাম: ইন্দ্ৰ ৰামচিয়াৰী ঘৰ নং : 59 বয়স : 31 লিঙ্গ : মহিলা	LQW1114388 ফটো উপলব্ধ	264 নাম : গুৰু ৰামচিয়াৰী পিতাৰ নাম: ভাৰত ৰামচিয়াৰী ঘৰ নং : 59 বয়স : 28 লিঙ্গ : পুৰুষ	LQW0443937 ফটো উপলব্ধ
265 নাম : বিনন ৰামচিয়াৰী পিতাৰ নাম: সোমবাব ঘৰ নং : ৬০ বয়স : 43 লিঙ্গ : পুৰুষ	LQW1236960 ফটো উপলব্ধ	266 নাম : গুণ্ডাৰানী ৰামচিয়াৰী স্বামীৰ নাম: বিনন ঘৰ নং : ৬০ বয়স : 39 লিঙ্গ : মহিলা	LQW1236971 ফটো উপলব্ধ	267 নাম : মনু ৰামচিয়াৰী পিতাৰ নাম: বিনন ৰামচিয়াৰী ঘৰ নং : ৬০ বয়স : 36 লিঙ্গ : পুৰুষ	LQW1950896 ফটো উপলব্ধ
268 নাম : গীতা ৰামচিয়াৰী স্বামীৰ নাম: মনু ৰামচিয়াৰী ঘৰ নং : ৬০ বয়স : 35 লিঙ্গ : মহিলা	LQW1951140 ফটো উপলব্ধ	269 নাম : টুলেন ৰামচিয়াৰী পিতাৰ নাম: বিনন ৰামচিয়াৰী ঘৰ নং : ৬০ বয়স : 32 লিঙ্গ : পুৰুষ	LQW1950874 ফটো উপলব্ধ	270 নাম : চুকেন ৰামচিয়াৰী পিতাৰ নাম: বিনন ৰামচিয়াৰী ঘৰ নং : ৬০ বয়স : 30 লিঙ্গ : পুৰুষ	LQW1950794 ফটো উপলব্ধ



271 নাম : গঙ্গা বড়ো স্বামীৰ নাম: টুলেন ৰামছিয়াৰী ঘৰ নং : 60 বয়স : 24 লিঙ্গ : মহিলা	LQW0490060 ফটো উপলব্ধ	272 নাম : শুক্ৰী বড়ো স্বামীৰ নাম: কনক ঘৰ নং : ৬২ বয়স : 58 লিঙ্গ : মহিলা	LQW1236993 ফটো উপলব্ধ	273 নাম : নয়ন ৰাশ্চিআৰী পিতাৰ নাম: কনক ঘৰ নং : ৬২ বয়স : 37 লিঙ্গ : পুৰুষ	LQW1237009 ফটো উপলব্ধ
274 নাম : ফুংবিলি ৰাশ্চিআৰী স্বামীৰ নাম: নয়ন ৰাশ্চিআৰী ঘৰ নং : ৬২ বয়স : 35 লিঙ্গ : মহিলা	LQW1951004 ফটো উপলব্ধ	275 নাম : মানিক ৰামচিয়াৰী পিতাৰ নাম: কনক বড়ো ঘৰ নং : ৬২ বয়স : 33 লিঙ্গ : পুৰুষ	LQW1950910 ফটো উপলব্ধ	276 নাম : অঞ্জু ৰামচিয়াৰী স্বামীৰ নাম: মানিক ৰামচিয়াৰী ঘৰ নং : ৬২ বয়স : 32 লিঙ্গ : মহিলা	LQW1951253 ফটো উপলব্ধ
277 নাম : ভবেন বড়ো পিতাৰ নাম: বাসী ঘৰ নং : ৬৩ বয়স : 63 লিঙ্গ : পুৰুষ	LQW1237010 ফটো উপলব্ধ	278 নাম : খৰী বড়ো স্বামীৰ নাম: দেবেন বড়ো ঘৰ নং : ৬৩ বয়স : 61 লিঙ্গ : মহিলা	LQW1237021 ফটো উপলব্ধ	279 নাম : ৰাজু বড়ো পিতাৰ নাম: ভবেন বড়ো ঘৰ নং : ৬৩ বয়স : 29 লিঙ্গ : পুৰুষ	LQW0221226 ফটো উপলব্ধ
280 নাম : বিদ্যাবতি বসুমতাৰী স্বামীৰ নাম: ৰাজু বড়ো ঘৰ নং : 63 বয়স : 27 লিঙ্গ : মহিলা	LQW0444133 ফটো উপলব্ধ	281 নাম : বৰসা কলিতা পিতাৰ নাম: অশ্বিনী কলিতা ঘৰ নং : 063 বয়স : 26 লিঙ্গ : মহিলা	LQW1153543 ফটো উপলব্ধ	282 নাম : নিলাই বড়ো স্বামীৰ নাম: ৰামেশ্বৰ ঘৰ নং : ৬৪ বয়স : 66 লিঙ্গ : মহিলা	LQW1237054 ফটো উপলব্ধ
# 283 নাম : গুচুম বড়ো স্বামীৰ নাম: ধনেশ্বৰ বড়ো ঘৰ নং : ৬৪ বয়স : 63 লিঙ্গ : মহিলা	LQW1237112 ফটো উপলব্ধ	284 নাম : বন্দা বড়ো পিতাৰ নাম: ৰামেশ্বৰ ঘৰ নং : ৬৪ বয়স : 48 লিঙ্গ : পুৰুষ	LQW1237065 ফটো উপলব্ধ	285 নাম : লাঙ্গা বড়ো পিতাৰ নাম: ৰামেশ্বৰ ঘৰ নং : ৬৪ বয়স : 48 লিঙ্গ : পুৰুষ	LQW1237087 ফটো উপলব্ধ
286 নাম : কাঞ্চন বড়ো স্বামীৰ নাম: বন্দা বড়ো ঘৰ নং : ৬৪ বয়স : 43 লিঙ্গ : মহিলা	LQW1237076 ফটো উপলব্ধ	287 নাম : কান্দৰী বড়ো স্বামীৰ নাম: লাঙ্গা বড়ো ঘৰ নং : ৬৪ বয়স : 40 লিঙ্গ : মহিলা	LQW1237098 ফটো উপলব্ধ	# 288 নাম : যোগেন বড়ো পিতাৰ নাম: ৰামেশ্বৰ বড়ো ঘৰ নং : 64 বয়স : 43 লিঙ্গ : পুৰুষ	LQW1237101 ফটো উপলব্ধ
289 নাম : মোহৰ দৈমাৰী পিতাৰ নাম: ধনেশ্বৰ দৈমাৰী ঘৰ নং : 64 বয়স : 27 লিঙ্গ : পুৰুষ	LQW0444331 ফটো উপলব্ধ	290 নাম : জৌবথা দৈমাৰী পিতাৰ নাম: ধনেশ্বৰ দৈমাৰী ঘৰ নং : 64 বয়স : 27 লিঙ্গ : পুৰুষ	LQW0444364 ফটো উপলব্ধ	291 নাম : ভদ্ৰ বৰো পিতাৰ নাম: লোডা বৰো ঘৰ নং : 64 বয়স : 22 লিঙ্গ : পুৰুষ	UUI0128462 ফটো উপলব্ধ
292 নাম : লেল্লা বড়ো পিতাৰ নাম: মজ্জা ঘৰ নং : ৬৫ বয়স : 53 লিঙ্গ : পুৰুষ	LQW1237123 ফটো উপলব্ধ	293 নাম : ফানঠাউৰী বড়ো স্বামীৰ নাম: লেল্লা ঘৰ নং : ৬৫ বয়স : 44 লিঙ্গ : মহিলা	LQW1237134 ফটো উপলব্ধ	294 নাম : প্ৰণব বড়ো পিতাৰ নাম: লেল্লা বড়ো ঘৰ নং : 65 বয়স : 37 লিঙ্গ : পুৰুষ	LQW0489294 ফটো উপলব্ধ
295 নাম : পবিত্ৰ বড়ো পিতাৰ নাম: লেল্লা বড়ো ॥ ঘৰ নং : ৬৫ বয়স : 34 লিঙ্গ : পুৰুষ	LQW0334284 ফটো উপলব্ধ	296 নাম : জ্যোতিশ বড়ো পিতাৰ নাম: লেল্লা বড়ো ঘৰ নং : 65 বয়স : 28 লিঙ্গ : পুৰুষ	UUI0032581 ফটো উপলব্ধ	297 নাম : আন্ধাৰী বড়ো স্বামীৰ নাম: মজ্জা ঘৰ নং : ৬৬ বয়স : 78 লিঙ্গ : মহিলা	LQW1237145 ফটো উপলব্ধ
298 নাম : গহীন বড়ো পিতাৰ নাম: মজ্জা ঘৰ নং : ৬৬ বয়স : 51 লিঙ্গ : পুৰুষ	LQW1237156 ফটো উপলব্ধ	299 নাম : মালতী বড়ো স্বামীৰ নাম: গহীন ঘৰ নং : ৬৬ বয়স : 41 লিঙ্গ : মহিলা	LQW1237167 ফটো উপলব্ধ	300 নাম : ধোনমনি বড়ো পিতাৰ নাম: গহীন বড়ো ঘৰ নং : 66 বয়স : 22 লিঙ্গ : পুৰুষ	UUI0018671 ফটো উপলব্ধ



301 নাম : গনো পতী বড়ো পিতাৰ নাম: গোহীন বড়ো ঘৰ নং : 66 বয়স : 20 লিঙ্গ : পুৰুষ	UU10084699 ফটো উপলব্ধ	302 নাম : খগেন্দ্ৰ বড়ো পিতাৰ নাম: সোমবাৰ বড়ো ঘৰ নং : 69 বয়স : 52 লিঙ্গ : পুৰুষ	LQW1237203 ফটো উপলব্ধ	303 নাম : গাবখলী শ্বৰ্গীয়াৰী স্বামীৰ নাম: খগেন ঘৰ নং : 69 বয়স : 43 লিঙ্গ : মহিলা	LQW1237214 ফটো উপলব্ধ
304 নাম : নগেন বড়ো পিতাৰ নাম: সোমবাৰ বড়ো ঘৰ নং : 69 বয়স : 40 লিঙ্গ : পুৰুষ	LQW1237225 ফটো উপলব্ধ	305 নাম : মঞ্জু বৰো স্বামীৰ নাম: নগেন বৰো ঘৰ নং : 69 বয়স : 33 লিঙ্গ : মহিলা	LQW1951264 ফটো উপলব্ধ	306 নাম : জিতেন বড়ো পিতাৰ নাম: খগেন্দ্ৰ বড়ো ঘৰ নং : 67 বয়স : 31 লিঙ্গ : পুৰুষ	LQW0444315 ফটো উপলব্ধ
307 নাম : কনিকা শ্বৰ্গীয়াৰী স্বামীৰ নাম: জিতেন বড়ো ঘৰ নং : 67 বয়স : 29 লিঙ্গ : মহিলা	LQW0444521 ফটো উপলব্ধ	308 নাম : বানু বড়ো পিতাৰ নাম: খগেন্দ্ৰ বড়ো ঘৰ নং : 67 বয়স : 24 লিঙ্গ : মহিলা	LQW0444505 ফটো উপলব্ধ	# 309 নাম : যোগেন্দ্ৰ বড়ো পিতাৰ নাম: ভীম ঘৰ নং : 68 বয়স : 70 লিঙ্গ : পুৰুষ	LQW1237236 ফটো উপলব্ধ
310 নাম : লক্ষী বড়ো পিতাৰ নাম: যোগেন ঘৰ নং : 68 বয়স : 38 লিঙ্গ : পুৰুষ	LQW1237258 ফটো উপলব্ধ	311 নাম : হিমাণী বড়ো স্বামীৰ নাম: খগেন্দ্ৰ বড়ো ঘৰ নং : 69 বয়স : 64 লিঙ্গ : মহিলা	LQW1237270 ফটো উপলব্ধ	312 নাম : অতুল বড়ো পিতাৰ নাম: খগেন্দ্ৰ বড়ো ঘৰ নং : 69 বয়স : 36 লিঙ্গ : পুৰুষ	LQW1237281 ফটো উপলব্ধ
313 নাম : মিথুন বড়ো পিতাৰ নাম: খগেন্দ্ৰ বড়ো ঘৰ নং : 69 বয়স : 36 লিঙ্গ : পুৰুষ	LQW0223776 ফটো উপলব্ধ	314 নাম : সন্তোষী বড়ো স্বামীৰ নাম: অতুল বড়ো ঘৰ নং : 69 বয়স : 36 লিঙ্গ : মহিলা	LQW0489088 ফটো উপলব্ধ	315 নাম : মুনু বসুমতাৰী স্বামীৰ নাম: নিৰঞ্জন বড়ো ঘৰ নং : 69 বয়স : 27 লিঙ্গ : মহিলা	LQW0443903 ফটো উপলব্ধ
316 নাম : নবীন ৰামছিয়াৰী পিতাৰ নাম: সোমবাৰ ঘৰ নং : 90 বয়স : 58 লিঙ্গ : পুৰুষ	LQW1237292 ফটো উপলব্ধ	317 নাম : পূৰ্ণিমা ৰামছিয়াৰী স্বামীৰ নাম: নবীন ঘৰ নং : 90 বয়স : 56 লিঙ্গ : মহিলা	LQW1237305 ফটো উপলব্ধ	318 নাম : থানেশ্বৰী বসুমতাৰী স্বামীৰ নাম: সোমবাৰ ঘৰ নং : 91 বয়স : 63 লিঙ্গ : মহিলা	LQW1237338 ফটো উপলব্ধ
319 নাম : ৰনেন বসুমতাৰী পিতাৰ নাম: সোমবাৰ বসুমতাৰী ঘৰ নং : 92 বয়স : 34 লিঙ্গ : পুৰুষ	LQW1237372 ফটো উপলব্ধ	320 নাম : ৰামচৰণ বসুমতাৰী পিতাৰ নাম: গউন ঘৰ নং : 92 বয়স : 75 লিঙ্গ : পুৰুষ	LQW1237383 ফটো উপলব্ধ	321 নাম : ঘনেশ্বৰী বসুমতাৰী স্বামীৰ নাম: ৰামচৰণ ঘৰ নং : 92 বয়স : 73 লিঙ্গ : মহিলা	LQW1237394 ফটো উপলব্ধ
322 নাম : বিজয় কুমাৰ বসুমতাৰী পিতাৰ নাম: ৰামচৰণ বসুমতাৰী ঘৰ নং : 92 বয়স : 53 লিঙ্গ : পুৰুষ	LQW1237407 ফটো উপলব্ধ	323 নাম : যোগেন্দ্ৰ বসুমতাৰী পিতাৰ নাম: ৰামচৰণ ঘৰ নং : 92 বয়স : 52 লিঙ্গ : পুৰুষ	LQW1237429 ফটো উপলব্ধ	324 নাম : মিলন চাৰ বসুমতাৰী স্বামীৰ নাম: বিজয় কুমাৰ বসুমতাৰী ঘৰ নং : 92 বয়স : 51 লিঙ্গ : মহিলা	LQW1237418 ফটো উপলব্ধ
325 নাম : ৰঞ্জু বসুমতাৰী স্বামীৰ নাম: যোগেন্দ্ৰ বসুমতাৰী ঘৰ নং : 92 বয়স : 39 লিঙ্গ : মহিলা	LQW1951060 ফটো উপলব্ধ	326 নাম : পবিত্ৰ বসুমতাৰী পিতাৰ নাম: গউন ঘৰ নং : 93 বয়স : 67 লিঙ্গ : পুৰুষ	LQW1237430 ফটো উপলব্ধ	327 নাম : মালতী বসুমতাৰী স্বামীৰ নাম: পবিত্ৰ ঘৰ নং : 93 বয়স : 64 লিঙ্গ : মহিলা	LQW1237441 ফটো উপলব্ধ
328 নাম : ৰীনা বসুমতাৰী স্বামীৰ নাম: থানেশ্বৰ ঘৰ নং : 98 বয়স : 68 লিঙ্গ : মহিলা	LQW1237474 ফটো উপলব্ধ	329 নাম : মনু চন্দ্ৰ বসুমতাৰী পিতাৰ নাম: থানেশ্বৰ বসুমতাৰী ঘৰ নং : 98 বয়স : 53 লিঙ্গ : পুৰুষ	LQW0270603 ফটো উপলব্ধ	330 নাম : লোহিত বসুমতাৰী পিতাৰ নাম: থানেশ্বৰ ঘৰ নং : 98 বয়স : 48 লিঙ্গ : পুৰুষ	LQW1237509 ফটো উপলব্ধ



331 নাম : নিৰ বসুমতাৰী স্বামীৰ নাম: লোহিত বসুমতাৰী ঘৰ নং : 74 বয়স : 43 লিঙ্গ : মহিলা	UU10053546 ফটো উপলব্ধ	R 332 নাম : নিৰ বসুমতাৰী স্বামীৰ নাম: লোহিত বসুমতাৰী ঘৰ নং : 74 বয়স : 43 লিঙ্গ : মহিলা	LQW1533413 ফটো উপলব্ধ	S 333 নাম : পল্লবী বসুমতাৰী পিতাৰ নাম: থানেশ্বৰ ঘৰ নং : 98 বয়স : 38 লিঙ্গ : মহিলা	LQW1237496 ফটো উপলব্ধ
334 নাম : বিপুল বসুমতাৰী পিতাৰ নাম: থানেশ্বৰ বসুমতাৰী ঘৰ নং : 98 বয়স : 33 লিঙ্গ : পুৰুষ	LQW1242688 ফটো উপলব্ধ	335 নাম : বশিা বসুমতাৰী স্বামীৰ নাম: বিপুল বসুমতাৰী ঘৰ নং : 74 বয়স : 31 লিঙ্গ : মহিলা	LQW0532770 ফটো উপলব্ধ	336 নাম : যামিনী বসুমতাৰী স্বামীৰ নাম: নন্দেশ্বৰ ঘৰ নং : 95 বয়স : 78 লিঙ্গ : মহিলা	LQW1237587 ফটো উপলব্ধ
337 নাম : ভাদৰ বসুমতাৰী পিতাৰ নাম: তৰুন বসুমতাৰী ঘৰ নং : 95 বয়স : 53 লিঙ্গ : পুৰুষ	LQW1237521 ফটো উপলব্ধ	338 নাম : বিনা বসুমতাৰী স্বামীৰ নাম: ভাদৰ বসুমতাৰী ঘৰ নং : 95 বয়স : 50 লিঙ্গ : মহিলা	LQW1237532 ফটো উপলব্ধ	339 নাম : মাধৱ বসুমতাৰী পিতাৰ নাম: তৰুন ঘৰ নং : 95 বয়স : 50 লিঙ্গ : পুৰুষ	LQW1237543 ফটো উপলব্ধ
340 নাম : বমেশ বসুমতাৰী পিতাৰ নাম: নন্দেশ্বৰ ঘৰ নং : 95 বয়স : 50 লিঙ্গ : পুৰুষ	LQW1237667 ফটো উপলব্ধ	341 নাম : মীনা বসুমতাৰী পিতাৰ নাম: নন্দেশ্বৰ ঘৰ নং : 95 বয়স : 48 লিঙ্গ : মহিলা	LQW1237601 ফটো উপলব্ধ	342 নাম : জতিন বসুমতাৰী পিতাৰ নাম: তৰুণ বসুমতাৰী ঘৰ নং : 95 বয়স : 48 লিঙ্গ : পুৰুষ	LQW1237565 ফটো উপলব্ধ
343 নাম : পৰ্ণিমা বসুমতাৰী স্বামীৰ নাম: মাধৱ ৰ ঘৰ নং : 95 বয়স : 47 লিঙ্গ : মহিলা	LQW1237554 ফটো উপলব্ধ	344 নাম : গিৰিবালা বসুমতাৰী স্বামীৰ নাম: জতিন বসুমতাৰী ঘৰ নং : 95 বয়স : 46 লিঙ্গ : মহিলা	LQW1237576 ফটো উপলব্ধ	345 নাম : মঙ্গলী বসুমতাৰী পিতাৰ নাম: নন্দেশ্বৰ ঘৰ নং : 95 বয়স : 42 লিঙ্গ : মহিলা	LQW1237634 ফটো উপলব্ধ
346 নাম : নিজমত্ৰী বসুমতাৰী স্বামীৰ নাম: বমেশ বসুমতাৰী ঘৰ নং : 95 বয়স : 40 লিঙ্গ : মহিলা	LQW1242702 ফটো উপলব্ধ	347 নাম : তুলাৰাম বসুমতাৰী পিতাৰ নাম: ভাদৰ ঘৰ নং : 95 বয়স : 33 লিঙ্গ : পুৰুষ	LQW1237678 ফটো উপলব্ধ	348 নাম : ৰবিন্দ্র বসুমতাৰী পিতাৰ নাম: মাধৱ বসুমতাৰী ঘৰ নং : 95 বয়স : 32 লিঙ্গ : পুৰুষ	LQW1242699 ফটো উপলব্ধ
349 নাম : খুলত্ৰী বসুমতাৰী পিতাৰ নাম: ভাদৰ বসুমতাৰী ঘৰ নং : 95 বয়স : 31 লিঙ্গ : মহিলা	LQW0128678 ফটো উপলব্ধ	350 নাম : ৰুবল বসুমতাৰী পিতাৰ নাম: যতীন বসুমতাৰী ঘৰ নং : 95 বয়স : 24 লিঙ্গ : পুৰুষ	LQW0499921 ফটো উপলব্ধ	351 নাম : হেমেন বসুমতাৰী পিতাৰ নাম: জতিন বসুমতাৰী ঘৰ নং : 75 বয়স : 22 লিঙ্গ : পুৰুষ	LQW2017481 ফটো উপলব্ধ
352 নাম : খংচি বসুমতাৰী পিতাৰ নাম: বিধান ঘৰ নং : 99 বয়স : 53 লিঙ্গ : পুৰুষ	LQW1237703 ফটো উপলব্ধ	353 নাম : ৰতেশ্বৰ বসুমতাৰী পিতাৰ নাম: বিধান বসুমতাৰী ঘৰ নং : 99 বয়স : 48 লিঙ্গ : পুৰুষ	LQW1237725 ফটো উপলব্ধ	354 নাম : বিজয় বসুমতাৰী পিতাৰ নাম: বিধান ঘৰ নং : 99 বয়স : 43 লিঙ্গ : পুৰুষ	LQW1237747 ফটো উপলব্ধ
355 নাম : যশোদা বসুমতাৰী স্বামীৰ নাম: ৰত্নে বসুমতাৰী ঘৰ নং : 99 বয়স : 42 লিঙ্গ : মহিলা	LQW1237736 ফটো উপলব্ধ	E 356 নাম : নিৰঞ্জন বসুমতাৰী পিতাৰ নাম: কানিশি বসুমতাৰী ঘৰ নং : 99 বয়স : 34 লিঙ্গ : পুৰুষ	LQW1242713 ফটো উপলব্ধ	357 নাম : নিজৰা বসুমতাৰী স্বামীৰ নাম: বিজয় বসুমতাৰী ঘৰ নং : 99 বয়স : 32 লিঙ্গ : মহিলা	LQW1242724 ফটো উপলব্ধ
358 নাম : লিলি বসুমতাৰি পিতাৰ নাম: ৰত্নেশ্বৰ বসুমতাৰি ঘৰ নং : 77 বয়স : 25 লিঙ্গ : মহিলা	LQW0489815 ফটো উপলব্ধ	359 নাম : মনেবালা বসুমতাৰী স্বামীৰ নাম: নানু ঘৰ নং : 98 বয়স : 68 লিঙ্গ : মহিলা	LQW1237769 ফটো উপলব্ধ	360 নাম : লোহিত বসুমতাৰী পিতাৰ নাম: নানু ঘৰ নং : 98 বয়স : 48 লিঙ্গ : পুৰুষ	LQW1237770 ফটো উপলব্ধ



361 নাম : জিমা বৰো স্বামীৰ নাম : লোহিত বসুমতাৰী ঘৰ নং : 78 বয়স : 30 লিঙ্গ : মহিলা	UUI0137596 ফটো উপলব্ধ	362 নাম : কৃষ্ণ বসুমতাৰী পিতাৰ নাম : কলা ঘৰ নং : ৭৯ বয়স : 68 লিঙ্গ : পুৰুষ	LQW1237850 ফটো উপলব্ধ	363 নাম : খগেন্দ্ৰ নাথ বসুমতাৰী পিতাৰ নাম : কলা বাৰ্ম বসুমতাৰী ঘৰ নং : ৭৯ বয়স : 63 লিঙ্গ : পুৰুষ	LQW1237816 ফটো উপলব্ধ
364 নাম : সাবিত্ৰী স্বৰ্গীয়াৰী স্বামীৰ নাম : কৃষ্ণ ঘৰ নং : ৭৯ বয়স : 58 লিঙ্গ : মহিলা	LQW1237861 ফটো উপলব্ধ	365 নাম : বাম চৰণ বসুমতাৰী পিতাৰ নাম : কলা বাৰ্ম বসুমতাৰী ঘৰ নং : ৭৯ বয়স : 53 লিঙ্গ : পুৰুষ	LQW1237907 ফটো উপলব্ধ	366 নাম : ৰেখা বসুমতাৰী স্বামীৰ নাম : বাবুল ঘৰ নং : ৭৯ বয়স : 48 লিঙ্গ : মহিলা	LQW1237805 ফটো উপলব্ধ
367 নাম : নিলিমা বসুমতাৰী স্বামীৰ নাম : বামচৰন বসুমতাৰী ঘৰ নং : ৭৯ বয়স : 45 লিঙ্গ : মহিলা	LQW1237918 ফটো উপলব্ধ	368 নাম : বৃহন্ন বসুমতাৰী পিতাৰ নাম : কৃষ্ণ ঘৰ নং : ৭৯ বয়স : 38 লিঙ্গ : পুৰুষ	LQW1237894 ফটো উপলব্ধ	369 নাম : কঞ্জল বসুমতাৰী স্বামীৰ নাম : ধ্ৰুৱজ্যোতি বসুমতাৰী ঘৰ নং : 79 বয়স : 32 লিঙ্গ : মহিলা	UUI0133074 ফটো উপলব্ধ
370 নাম : ধৰমসিং বসুমতাৰী পিতাৰ নাম : বাবুল বসুমতাৰী ঘৰ নং : ৭৯ বয়স : 30 লিঙ্গ : পুৰুষ	LQW1950829 ফটো উপলব্ধ	371 নাম : ৰৌদৌমখাং বসুমতাৰী পিতাৰ নাম : বাবুল বসুমতাৰী ঘৰ নং : ৭৯ বয়স : 26 লিঙ্গ : পুৰুষ	LQW0169532 ফটো উপলব্ধ	372 নাম : অপেশ্বৰি বসুমতাৰী পিতাৰ নাম : বাবুল বসুমতাৰী ঘৰ নং : 079 বয়স : 24 লিঙ্গ : মহিলা	LQW0532416 ফটো উপলব্ধ
373 নাম : মৌচুমী বসুমতাৰী পিতাৰ নাম : বামচৰন বসুমতাৰী ঘৰ নং : 079 বয়স : 21 লিঙ্গ : মহিলা	UUI0043695 ফটো উপলব্ধ	E 374 নাম : বাবুল বসুমতাৰী পিতাৰ নাম : কঞ্জা ঘৰ নং : 79খ বয়স : 58 লিঙ্গ : পুৰুষ	LQW1237792 ফটো উপলব্ধ	375 নাম : খীলী বালা বডো স্বামীৰ নাম : খগেন্দ্ৰ নাথ বসুমতাৰী ঘৰ নং : 79ক বয়স : 50 লিঙ্গ : মহিলা	LQW1237827 ফটো উপলব্ধ
376 নাম : ধ্ৰুৱজ্যোতি বসুমতাৰী পিতাৰ নাম : খগেন্দ্ৰ নাথ বসুমতাৰী ঘৰ নং : 79ক বয়স : 33 লিঙ্গ : পুৰুষ	LQW1242439 ফটো উপলব্ধ	377 নাম : ডেইজী বসুমতাৰী পিতাৰ নাম : খগেন্দ্ৰ বসুমতাৰী ঘৰ নং : 79ক বয়স : 26 লিঙ্গ : মহিলা	LQW0490417 ফটো উপলব্ধ	378 নাম : হমেশ্বৰী বসুমতাৰী স্বামীৰ নাম : নাগেশ্বৰ ঘৰ নং : 79খ বয়স : 63 লিঙ্গ : মহিলা	LQW1237838 ফটো উপলব্ধ
379 নাম : শৌমদৌন বসুমতাৰী পিতাৰ নাম : নাগেশ্বৰ বসুমতাৰী ঘৰ নং : 79খ বয়স : 38 লিঙ্গ : পুৰুষ	LQW1237849 ফটো উপলব্ধ	380 নাম : ৰজত বসুমতাৰী পিতাৰ নাম : খগেশ্বৰ বসুমতাৰী ঘৰ নং : ৮০ বয়স : 58 লিঙ্গ : পুৰুষ	LQW1237963 ফটো উপলব্ধ	381 নাম : মালা বসুমতাৰী স্বামীৰ নাম : ৰজত ঘৰ নং : ৮০ বয়স : 53 লিঙ্গ : মহিলা	LQW1237974 ফটো উপলব্ধ
382 নাম : জগদীশ বসুমতাৰী পিতাৰ নাম : খগেশ্বৰ বসুমতাৰী ঘৰ নং : ৮০ বয়স : 48 লিঙ্গ : পুৰুষ	LQW1237985 ফটো উপলব্ধ	383 নাম : জুবকী বসুমতাৰী স্বামীৰ নাম : ফুকন বসুমতাৰী ঘৰ নং : ৮০ বয়স : 39 লিঙ্গ : মহিলা	LQW1237930 ফটো উপলব্ধ	384 নাম : নয়নমনি বসুমতাৰী স্বামীৰ নাম : জগদীশ বসুমতাৰী ঘৰ নং : ৮০ বয়স : 34 লিঙ্গ : মহিলা	LQW0278283 ফটো উপলব্ধ
385 নাম : ৰূপনল বসুমতাৰী পিতাৰ নাম : ফুকন ঘৰ নং : ৮০ বয়স : 33 লিঙ্গ : পুৰুষ	LQW1237996 ফটো উপলব্ধ	386 নাম : সৌমবৌৰ বসুমতাৰী পিতাৰ নাম : ফুকন বসুমতাৰী ঘৰ নং : 80 বয়স : 28 লিঙ্গ : পুৰুষ	LQW0132308 ফটো উপলব্ধ	387 নাম : ৰিংকি ৰামছিয়াৰী বসুমতাৰী স্বামীৰ নাম : সদ্বৰ বসুমতাৰী ঘৰ নং : 80 বয়স : 28 লিঙ্গ : মহিলা	LQW0491639 ফটো উপলব্ধ
388 নাম : সিমাংসা বসুমতাৰী পিতাৰ নাম : ৰজত বসুমতাৰী ঘৰ নং : 80 বয়স : 21 লিঙ্গ : পুৰুষ	UUI0074179 ফটো উপলব্ধ	389 নাম : ৰচাণী ৰাশ্চিআৰী স্বামীৰ নাম : নগেন ঘৰ নং : ৮১ বয়স : 68 লিঙ্গ : মহিলা	LQW1238002 ফটো উপলব্ধ	390 নাম : বেনধৰ ৰামছিয়াৰী পিতাৰ নাম : নগেন ঘৰ নং : ৮১ বয়স : 53 লিঙ্গ : পুৰুষ	LQW1238013 ফটো উপলব্ধ



391 নাম : মিলি ৰাশ্চিআৰী স্বামীৰ নাম : বেনুধৰ ঘৰ নং : ৮১ বয়স : 48 লিঙ্গ : মহিলা	LQW1238024 ফটো উপলব্ধ	392 নাম : লক্ষী ৰামছিয়াৰী পিতাৰ নাম : নগেন ঘৰ নং : ৮১ বয়স : 41 লিঙ্গ : পুৰুষ	LQW1238035 ফটো উপলব্ধ	393 নাম : অনিমা ৰামছিয়াৰী স্বামীৰ নাম : লক্ষী ৰামছিয়াৰী ঘৰ নং : ৮১ বয়স : 28 লিঙ্গ : মহিলা	LQW0333260 ফটো উপলব্ধ
394 নাম : অৰ্চনা ৰাশ্চিআৰী পিতাৰ নাম : বেনুদহৰ ৰাশ্চিআৰী ঘৰ নং : 81 বয়স : 27 লিঙ্গ : মহিলা	LQW0444414 ফটো উপলব্ধ	395 নাম : ৰামেশ্বৰী ৰামছিয়াৰী পিতাৰ নাম : বেনুধৰ ৰামছিয়াৰী ঘৰ নং : 81 বয়স : 27 লিঙ্গ : মহিলা	LQW0444406 ফটো উপলব্ধ	396 নাম : মহাদেৱ ৰামছিয়াৰী পিতাৰ নাম : কান্তেশ্বৰ ৰামছিয়াৰী ঘৰ নং : ৮২ বয়স : 64 লিঙ্গ : পুৰুষ	LQW1238091 ফটো উপলব্ধ
397 নাম : নৰেন বসুমতাৰী পিতাৰ নাম : হালীৰাম ঘৰ নং : ৮২ বয়স : 63 লিঙ্গ : পুৰুষ	LQW1238046 ফটো উপলব্ধ	398 নাম : মীনা চৌধুৰী স্বামীৰ নাম : মহাদেৱ ৰামছিয়াৰী ঘৰ নং : ৮২ বয়স : 61 লিঙ্গ : মহিলা	LQW1238104 ফটো উপলব্ধ	399 নাম : বামা চৰণ বসুমতাৰী পিতাৰ নাম : হালীৰাম ঘৰ নং : ৮২ বয়স : 54 লিঙ্গ : পুৰুষ	LQW1238079 ফটো উপলব্ধ
S 400 নাম : প্ৰমীলা বসুমতাৰী পিতাৰ নাম : হালীৰাম ঘৰ নং : ৮২ বয়স : 51 লিঙ্গ : মহিলা	LQW1238068 ফটো উপলব্ধ	401 নাম : আৰতী বসুমতাৰী স্বামীৰ নাম : বিনুধৰ বসুমতাৰী ঘৰ নং : ৮২ বয়স : 51 লিঙ্গ : মহিলা	LQW1238057 ফটো উপলব্ধ	402 নাম : সাবিত্ৰী বসুমতাৰী পিতাৰ নাম : হালীৰাম বসুমতাৰী ঘৰ নং : ৮২ বয়স : 38 লিঙ্গ : মহিলা	LQW1238080 ফটো উপলব্ধ
#2 403 নাম : প্ৰকাশ ৰামছিয়াৰী পিতাৰ নাম : মহাদেৱ ৰামছিয়াৰী ঘৰ নং : ৮২ বয়স : 35 লিঙ্গ : পুৰুষ	LQW1242393 ফটো উপলব্ধ	404 নাম : জাৰো বসুমতাৰী স্বামীৰ নাম : বামীচৰণ বসুমতাৰী ঘৰ নং : ৮২ বয়স : 33 লিঙ্গ : মহিলা	LQW0332882 ফটো উপলব্ধ	405 নাম : ধনজীত বসুমতাৰী পিতাৰ নাম : নৰেন বসুমতাৰী ঘৰ নং : ৮২ বয়স : 33 লিঙ্গ : পুৰুষ	LQW1951286 ফটো উপলব্ধ
406 নাম : দিবিকা বসুমতাৰী পিতাৰ নাম : নৰেন বসুমতাৰী ঘৰ নং : ৮২ বয়স : 28 লিঙ্গ : মহিলা	LQW0333385 ফটো উপলব্ধ	407 নাম : হৰ্ষজ্যোতি ৰামছিয়াৰী পিতাৰ নাম : মহাদেৱ ৰামছিয়াৰী ঘৰ নং : ৮২ বয়স : 28 লিঙ্গ : পুৰুষ	LQW0229427 ফটো উপলব্ধ	E 408 নাম : থান ৰামছিয়াৰী পিতাৰ নাম : লদা ৰামছিয়াৰী ঘৰ নং : ৮৩ বয়স : 81 লিঙ্গ : পুৰুষ	LQW1238115 ফটো উপলব্ধ
409 নাম : লীলা ৰামছিয়াৰী স্বামীৰ নাম : থানুৰাম ঘৰ নং : ৮৩ বয়স : 78 লিঙ্গ : মহিলা	LQW1238126 ফটো উপলব্ধ	410 নাম : ৰাজু ৰামছিয়াৰী পিতাৰ নাম : থানু ৰামছিয়াৰী ঘৰ নং : ৮৩ বয়স : 48 লিঙ্গ : পুৰুষ	LQW1238137 ফটো উপলব্ধ	411 নাম : মীন ৰামছিয়াৰী স্বামীৰ নাম : ৰাজু ৰামছিয়াৰী ঘৰ নং : ৮৩ বয়স : 46 লিঙ্গ : মহিলা	LQW1238148 ফটো উপলব্ধ
412 নাম : সঞ্জিত ৰাশ্চিআৰী পিতাৰ নাম : থানু ৰাশ্চিআৰী ঘৰ নং : 83 বয়স : 41 লিঙ্গ : পুৰুষ	LQW1238160 ফটো উপলব্ধ	413 নাম : পলাশ ৰামছিয়াৰী পিতাৰ নাম : মহাদেৱ ৰামছিয়াৰী ঘৰ নং : ৮৩ বয়স : 26 লিঙ্গ : পুৰুষ	LQW0169391 ফটো উপলব্ধ	414 নাম : বিবাৰী ৰামছিয়াৰী স্বামীৰ নাম : জাবৰ ঘৰ নং : ৮৪ বয়স : 54 লিঙ্গ : মহিলা	LQW1238171 ফটো উপলব্ধ
415 নাম : বিষ্টি ৰামছিয়াৰী মাতৃৰ নাম : বিবাৰী ৰামছিয়াৰী ঘৰ নং : ৮৪ বয়স : 36 লিঙ্গ : পুৰুষ	LQW1950783 ফটো উপলব্ধ	416 নাম : বিষ্টি ৰামছিয়াৰী পিতাৰ নাম : জাবৰ ৰামছিয়াৰী ঘৰ নং : ৮৪ বয়স : 30 লিঙ্গ : পুৰুষ	LQW1950818 ফটো উপলব্ধ	417 নাম : প্ৰজা পাৰুমিতা বড়ো স্বামীৰ নাম : বিষ্টি ৰামছিয়াৰী ঘৰ নং : 84 বয়স : 30 লিঙ্গ : মহিলা	LQW1153212 ফটো উপলব্ধ
418 নাম : মনায় তালুকদাৰ পিতাৰ নাম : অজিত তালুকদাৰ ঘৰ নং : 84খ বয়স : 27 লিঙ্গ : পুৰুষ	LQW0268367 ফটো উপলব্ধ	419 নাম : বসন্ত ৰামছিয়াৰী পিতাৰ নাম : ললিত চন্দ্ৰ ৰামছিয়াৰী ঘৰ নং : ৮৫ বয়স : 58 লিঙ্গ : পুৰুষ	LQW1238193 ফটো উপলব্ধ	420 নাম : সম্ভাৰি ৰামছিয়াৰী স্বামীৰ নাম : বসন্ত ঘৰ নং : ৮৫ বয়স : 57 লিঙ্গ : মহিলা	LQW1238206 ফটো উপলব্ধ



421 নাম : ববেন ৰামচিয়াৰী পিতাৰ নাম: ললিত ৰামচিয়াৰী ঘৰ নং : ৮৫ বয়স : 52 লিঙ্গ : পুৰুষ	LQW1238240 ফটো উপলব্ধ	422 নাম : উত্তম ৰামচিয়াৰী পিতাৰ নাম: ললিত চন্দ্ৰ ৰামচিয়াৰী ঘৰ নং : ৮৫ বয়স : 52 লিঙ্গ : পুৰুষ	LQW1238217 ফটো উপলব্ধ	423 নাম : কনিকা ৰামচিয়াৰী স্বামীৰ নাম: উত্তম ঘৰ নং : ৮৫ বয়স : 48 লিঙ্গ : মহিলা	LQW1238228 ফটো উপলব্ধ
424 নাম : সামেলী ৰামচিয়াৰী স্বামীৰ নাম: ববেন ৰামচিয়াৰী ঘৰ নং : ৮৫ বয়স : 46 লিঙ্গ : মহিলা	LQW1242746 ফটো উপলব্ধ	425 নাম : জৌতমা ৰামচিয়াৰী পিতাৰ নাম: ললিত চন্দ্ৰ ৰামচিয়াৰী ঘৰ নং : 85 বয়স : 44 লিঙ্গ : পুৰুষ	LQW1238239 ফটো উপলব্ধ	426 নাম : ধনপতি ৰামচিয়াৰী পিতাৰ নাম: ললিত চন্দ্ৰ ৰামচিয়াৰী ঘৰ নং : ৮৫ বয়স : 39 লিঙ্গ : পুৰুষ	LQW1238251 ফটো উপলব্ধ
427 নাম : গিতা ৰামছিয়াৰী স্বামীৰ নাম: জ্ঞান্ধা ৰামছিয়াৰী ঘৰ নং : 85 বয়স : 38 লিঙ্গ : মহিলা	LQW0112318 ফটো উপলব্ধ	428 নাম : বম্পা নাৰ্জাৰী ৰামছিয়াৰী স্বামীৰ নাম: ধনপতি ৰামছিয়াৰী ঘৰ নং : 85 বয়স : 36 লিঙ্গ : মহিলা	UUI0036418 ফটো উপলব্ধ	429 নাম : বুপা ৰামসিয়াৰী স্বামীৰ নাম: বনপাত বসুমতাৰী ঘৰ নং : ৮৫ বয়স : 32 লিঙ্গ : মহিলা	LQW0134445 ফটো উপলব্ধ
430 নাম : কৰোৰী ৰামচিয়াৰী পিতাৰ নাম: উত্তম ৰামছিয়াৰী ঘৰ নং : ৮৫ বয়স : 32 লিঙ্গ : মহিলা	LQW0230508 ফটো উপলব্ধ	431 নাম : সমৰ ৰামচিয়াৰী পিতাৰ নাম: বসন্ত ৰামচিয়াৰী ঘৰ নং : ৮৫ বয়স : 31 লিঙ্গ : পুৰুষ	LQW1950909 ফটো উপলব্ধ	432 নাম : সৌমখৌৰ ৰামছিয়াৰী পিতাৰ নাম: উত্তম ৰামছিয়াৰী ঘৰ নং : ৮৫ বয়স : 30 লিঙ্গ : পুৰুষ	LQW0230557 ফটো উপলব্ধ
433 নাম : লব ৰামচিয়াৰী পিতাৰ নাম: বসন্ত ৰামচিয়াৰী ঘৰ নং : ৮৫ বয়স : 29 লিঙ্গ : পুৰুষ	LQW0273367 ফটো উপলব্ধ	434 নাম : সুকা ৰামছিয়াৰী পিতাৰ নাম: বসন্ত ৰামছিয়াৰী ঘৰ নং : ৮৫ বয়স : 28 লিঙ্গ : পুৰুষ	LQW0333401 ফটো উপলব্ধ	435 নাম : সুনীল ৰামচিয়াৰী পিতাৰ নাম: বসন্ত ৰামচিয়াৰী ঘৰ নং : 85 বয়স : 27 লিঙ্গ : মহিলা	LQW0444273 ফটো উপলব্ধ
436 নাম : বিজলি ৰামচিয়াৰী পিতাৰ নাম: বসন্ত ৰামচিয়াৰী ঘৰ নং : 85 বয়স : 27 লিঙ্গ : মহিলা	LQW0444281 ফটো উপলব্ধ	437 নাম : সিতা ৰামচিয়াৰী স্বামীৰ নাম: সমৰ ৰামচিয়াৰী ঘৰ নং : 85 বয়স : 26 লিঙ্গ : মহিলা	LQW1533348 ফটো উপলব্ধ	438 নাম : ভিকি ৰামছিয়াৰী পিতাৰ নাম: ৰাজু ৰামছিয়াৰী ঘৰ নং : 85 বয়স : 22 লিঙ্গ : পুৰুষ	LQW1441393 ফটো উপলব্ধ
439 নাম : দ্বিম ৰামচিয়াৰী মাতৃৰ নাম: চামেলী ৰামচিয়াৰী ঘৰ নং : 85 বয়স : 19 লিঙ্গ : মহিলা	UUI0097014 ফটো উপলব্ধ	440 নাম : চেলাই ৰামছিয়াৰী স্বামীৰ নাম: শুক্ৰো ঘৰ নং : ৮৬ বয়স : 55 লিঙ্গ : মহিলা	LQW1238273 ফটো উপলব্ধ	441 নাম : চিত্ত ৰামছিয়াৰী পিতাৰ নাম: শুক্ৰো ঘৰ নং : ৮৬ বয়স : 46 লিঙ্গ : পুৰুষ	LQW1238284 ফটো উপলব্ধ
442 নাম : ৰিত্ত ৰামছিয়াৰী পিতাৰ নাম: শুক্ৰো ঘৰ নং : ৮৬ বয়স : 43 লিঙ্গ : পুৰুষ	LQW1238295 ফটো উপলব্ধ	443 নাম : মনু ৰামছিয়াৰী পিতাৰ নাম: শুক্ৰো ঘৰ নং : ৮৬ বয়স : 37 লিঙ্গ : পুৰুষ	LQW1238308 ফটো উপলব্ধ	444 নাম : নিজৌম ৰামচিয়াৰী স্বামীৰ নাম: ৰিনু ৰামচিয়াৰী ঘৰ নং : ৮৬ বয়স : 34 লিঙ্গ : মহিলা	LQW1951037 ফটো উপলব্ধ
E 445 নাম : কমলেশ্বৰী ৰামছিয়াৰী স্বামীৰ নাম: কান্দা ৰামছিয়াৰী ঘৰ নং : ৮৭ বয়স : ৪৪ লিঙ্গ : মহিলা	LQW1238319 ফটো উপলব্ধ	446 নাম : নিমাই ৰামছিয়াৰী পিতাৰ নাম: কান্দা ৰামছিয়াৰী ঘৰ নং : ৮৭ বয়স : 45 লিঙ্গ : মহিলা	LQW1238320 ফটো উপলব্ধ	447 নাম : ৰাতুল সিং ৰামছিয়াৰী পিতাৰ নাম: কান্দা ৰামছিয়াৰী ঘৰ নং : ৮৭ বয়স : 38 লিঙ্গ : পুৰুষ	LQW1238331 ফটো উপলব্ধ
448 নাম : প্ৰতিমা ৰামসীয়াৰী স্বামীৰ নাম: ৰাতুল সিং ৰামছিয়াৰী ঘৰ নং : ৮৭ বয়স : 32 লিঙ্গ : মহিলা	LQW0135277 ফটো উপলব্ধ	# 449 নাম : ৰশ্মি ৰামছিয়াৰী স্বামীৰ নাম: ওনলা ৰামছিয়াৰী ঘৰ নং : ৮৮ বয়স : 70 লিঙ্গ : মহিলা	LQW1238353 ফটো উপলব্ধ	450 নাম : হেমা ৰামছিয়াৰী পিতাৰ নাম: অনলা ৰামছিয়াৰী ঘৰ নং : ৮৮ বয়স : 46 লিঙ্গ : পুৰুষ	LQW1238375 ফটো উপলব্ধ



451 নাম : বুদ্ধদেব ৰামছিয়াৰী পিতাৰ নাম: আগা ৰামছিয়াৰী ঘৰ নং : ৮৮ বয়স : 42 লিঙ্গ : পুৰুষ	LQW1238386 ফটো উপলব্ধ	452 নাম : সামেলি ৰামছিয়াৰী স্বামীৰ নাম: হেম ৰামছিয়াৰী ঘৰ নং : ৪৪ বয়স : 36 লিঙ্গ : মহিলা	LQW0444208 ফটো উপলব্ধ	453 নাম : নবীন ৰামছিয়াৰী পিতাৰ নাম: ধোহা ঘৰ নং : ৮৯ বয়স : 68 লিঙ্গ : পুৰুষ	LQW1238397 ফটো উপলব্ধ
454 নাম : কলেশ্বৰ ৰামছিয়াৰী পিতাৰ নাম: নবীন ঘৰ নং : ৮৯ বয়স : 36 লিঙ্গ : পুৰুষ	LQW1238411 ফটো উপলব্ধ	455 নাম : উত্তৰা ৰামছিয়াৰী স্বামীৰ নাম: বিকাশ ৰামছিয়াৰী ঘৰ নং : ৪৯ বয়স : 28 লিঙ্গ : মহিলা	UUI0040279 ফটো উপলব্ধ	456 নাম : বিকাশ ৰামছিয়াৰী পিতাৰ নাম: নবীন ৰামছিয়াৰী ঘৰ নং : ৮৯ বয়স : 27 লিঙ্গ : পুৰুষ	LQW0169383 ফটো উপলব্ধ
457 নাম : গঙ্গা ৰামছিয়াৰী পিতাৰ নাম: অবন ঘৰ নং : ৯০ বয়স : 66 লিঙ্গ : মহিলা	LQW1238433 ফটো উপলব্ধ	458 নাম : শুভ ৰামছিয়াৰী পিতাৰ নাম: অবন ৰামছিয়াৰী ঘৰ নং : ৯০ বয়স : 49 লিঙ্গ : পুৰুষ	LQW1238444 ফটো উপলব্ধ	459 নাম : গীতুমনি ৰামছিয়াৰী স্বামীৰ নাম: শুভা ৰামছিয়াৰী ঘৰ নং : ৯০ বয়স : 44 লিঙ্গ : মহিলা	LQW1238455 ফটো উপলব্ধ
460 নাম : জিতু ৰামছিয়াৰী মাতৃৰ নাম: গঙ্গা ৰামছিয়াৰী ঘৰ নং : ৯০ বয়স : 33 লিঙ্গ : পুৰুষ	LQW1242406 ফটো উপলব্ধ	461 নাম : তনজা ৰামছিয়াৰী পিতাৰ নাম: শুভ ৰামছিয়াৰী ঘৰ নং : ৯০ বয়স : 21 লিঙ্গ : মহিলা	LQW2017523 ফটো উপলব্ধ	462 নাম : কিৰণ ৰামছিয়াৰী স্বামীৰ নাম: ভবেন ৰামছিয়াৰী ঘৰ নং : ৯১ বয়স : 46 লিঙ্গ : মহিলা	LQW1238499 ফটো উপলব্ধ
463 নাম : মন্দি ৰামছিয়াৰী স্বামীৰ নাম: বিপিন ঘৰ নং : ৯১ বয়স : 43 লিঙ্গ : মহিলা	LQW1238513 ফটো উপলব্ধ	464 নাম : বুবল ৰামছিয়াৰী পিতাৰ নাম: বিপিন ৰামছিয়াৰী ঘৰ নং : ৯১ বয়স : 21 লিঙ্গ : পুৰুষ	UUI0013623 ফটো উপলব্ধ	465 নাম : পবীন ৰামছিয়াৰী পিতাৰ নাম: কলি ঘৰ নং : ৯১ বয়স : 65 লিঙ্গ : পুৰুষ	LQW1238535 ফটো উপলব্ধ
466 নাম : বিবাবী ৰামছিয়াৰী স্বামীৰ নাম: পবিন ঘৰ নং : ৯১ বয়স : 63 লিঙ্গ : মহিলা	LQW1238546 ফটো উপলব্ধ	467 নাম : হৰ্ষন ৰামছিয়াৰী পিতাৰ নাম: প্ৰবিন ৰামছিয়াৰী ঘৰ নং : ৯১ বয়স : 30 লিঙ্গ : পুৰুষ	LQW1950830 ফটো উপলব্ধ	468 নাম : ছান ৰামছিয়াৰী স্বামীৰ নাম: হৰছন ৰামছিয়াৰী ঘৰ নং : ৯১ বয়স : 28 লিঙ্গ : মহিলা	LQW0312116 ফটো উপলব্ধ
469 নাম : দীনেশ ৰামছিয়াৰী পিতাৰ নাম: পবিন ঘৰ নং : ৯২ বয়স : 21 লিঙ্গ : পুৰুষ	UUI0055889 ফটো উপলব্ধ	470 নাম : চক্ৰ ৰামছিয়াৰী পিতাৰ নাম: কান্দ্ৰা ঘৰ নং : ৯৩ বয়স : 68 লিঙ্গ : পুৰুষ	LQW1238557 ফটো উপলব্ধ	471 নাম : ৰাংখাউৰী ৰামছিয়াৰী পিতাৰ নাম: চক্ৰধৰ ঘৰ নং : ৯৩ বয়স : 66 লিঙ্গ : মহিলা	LQW1238568 ফটো উপলব্ধ
472 নাম : সুদেন ৰামছিয়াৰী পিতাৰ নাম: চক্ৰধৰ ঘৰ নং : ৯৩ বয়স : 40 লিঙ্গ : পুৰুষ	LQW1238580 ফটো উপলব্ধ	473 নাম : নিপেন ৰামছিয়াৰী পিতাৰ নাম: চক্ৰধৰ ঘৰ নং : ৯৩ বয়স : 40 লিঙ্গ : পুৰুষ	LQW1238579 ফটো উপলব্ধ	474 নাম : বেলশ্ৰী ৰামছিয়াৰী স্বামীৰ নাম: খাহাদেৱ ৰামছিয়াৰী ঘৰ নং : ৯৩ বয়স : 27 লিঙ্গ : মহিলা	LQW1996172 ফটো উপলব্ধ
475 নাম : লীলাধৰ ৰামছিয়াৰী পিতাৰ নাম: বৰেশ ৰামছিয়াৰী ঘৰ নং : ৯৪ বয়স : 53 লিঙ্গ : পুৰুষ	LQW1238615 ফটো উপলব্ধ	476 নাম : মঙ্গলসিং ৰামছিয়াৰী পিতাৰ নাম: বৰেশ ৰামছিয়াৰী ঘৰ নং : ৯৪ বয়স : 48 লিঙ্গ : পুৰুষ	LQW1238626 ফটো উপলব্ধ	477 নাম : বিকাশ বসুমতাৰী পিতাৰ নাম: কবলি বসুমতাৰী ঘৰ নং : ০৯৪ বয়স : 25 লিঙ্গ : পুৰুষ	LQW0532135 ফটো উপলব্ধ
478 নাম : ৰথেশ্বৰী ৰামছিয়াৰী স্বামীৰ নাম: পৰশু ৰামছিয়াৰী ঘৰ নং : ৯৫ বয়স : 71 লিঙ্গ : মহিলা	LQW1238648 ফটো উপলব্ধ	479 নাম : পৰশু ৰামছিয়াৰী পিতাৰ নাম: লদা ঘৰ নং : ৯৫ বয়স : 68 লিঙ্গ : পুৰুষ	LQW1238637 ফটো উপলব্ধ	480 নাম : ডিম্বেশ্বৰ ৰামছিয়াৰী পিতাৰ নাম: পৰশু ৰামছিয়াৰী ঘৰ নং : ৯৫ বয়স : 45 লিঙ্গ : পুৰুষ	LQW1238659 ফটো উপলব্ধ



481 নাম : বাজিব ৰাশ্চিআৰী পিতাৰ নাম: পৰশু ৰাশ্চিআৰী ঘৰ নং : ৯৫ বয়স : 38 লিঙ্গ : পুৰুষ	LQW1238660 ফটো উপলব্ধ	482 নাম : থানেশ্বৰী ৰামছিয়াৰী পিতাৰ নাম: পৰশু ঘৰ নং : ৯৫ বয়স : 36 লিঙ্গ : মহিলা	LQW1238671 ফটো উপলব্ধ	483 নাম : ৰানী ৰামছিয়াৰী স্বামীৰ নাম: ৰাজীব ৰামছিয়াৰী ঘৰ নং : ৯৫ বয়স : 34 লিঙ্গ : মহিলা	LQW1951117 ফটো উপলব্ধ
484 নাম : জন বড়ো স্বামীৰ নাম: ডিম্বেশ্বৰ ৰামছিয়াৰী ঘৰ নং : 95 বয়স : 33 লিঙ্গ : মহিলা	LQW0443820 ফটো উপলব্ধ	485 নাম : কলি ৰামছিয়াৰী পিতাৰ নাম: শাওন ঘৰ নং : ৯৬ বয়স : 38 লিঙ্গ : মহিলা	LQW1238717 ফটো উপলব্ধ	486 নাম : নাগৰাম ৰামছিয়াৰী পিতাৰ নাম: সারন ৰামছিয়াৰী ঘৰ নং : ৯৬ বয়স : 35 লিঙ্গ : পুৰুষ	LQW1238706 ফটো উপলব্ধ
487 নাম : কন্বা ৰামছিয়াৰী স্বামীৰ নাম: নাগ্রাম ৰামছিয়াৰী ঘৰ নং : ৯৬ বয়স : 34 লিঙ্গ : মহিলা	LQW1950987 ফটো উপলব্ধ	488 নাম : কনোতী বসুমতাৰী স্বামীৰ নাম: ভুবনেশ্বৰ ঘৰ নং : ৯৭ বয়স : 70 লিঙ্গ : মহিলা	LQW1238739 ফটো উপলব্ধ	489 নাম : হৰিপদ বসুমতাৰী পিতাৰ নাম: ভুবনেশ্বৰ ঘৰ নং : ৯৭ বয়স : 50 লিঙ্গ : পুৰুষ	LQW1238740 ফটো উপলব্ধ
490 নাম : জুনি বসুমতাৰী স্বামীৰ নাম: হৰিপদ বসুমতাৰী ঘৰ নং : ৯৭ বয়স : 48 লিঙ্গ : মহিলা	LQW1238751 ফটো উপলব্ধ	491 নাম : তিলক বসুমতাৰী পিতাৰ নাম: ভুবনেশ্বৰ বসুমতাৰী ঘৰ নং : ৯৭ বয়স : 38 লিঙ্গ : পুৰুষ	LQW1238773 ফটো উপলব্ধ	492 নাম : সুনীতা বোৰো বসুমতাৰী স্বামীৰ নাম: তিলক বসুমতাৰী ঘৰ নং : 97 বয়স : 35 লিঙ্গ : মহিলা	LQW0444422 ফটো উপলব্ধ
E 493 নাম : ললিতা বসুমতাৰী স্বামীৰ নাম: নত্ৰী ঘৰ নং : ৯৮ বয়স : 48 লিঙ্গ : মহিলা	LQW1238784 ফটো উপলব্ধ	494 নাম : জংচাৰ বসুমতাৰী মাতৃৰ নাম: ললিতা বসুমতাৰী ঘৰ নং : ৯৮ বয়স : 32 লিঙ্গ : পুৰুষ	LQW1242428 ফটো উপলব্ধ	495 নাম : পবীন কলিতা পিতাৰ নাম: নৰেন ঘৰ নং : ১০১ বয়স : 58 লিঙ্গ : পুৰুষ	LQW1238795 ফটো উপলব্ধ
496 নাম : ডালিমী কলিতা স্বামীৰ নাম: পবীন কলিতা ঘৰ নং : ১০১ বয়স : 53 লিঙ্গ : মহিলা	LQW1238808 ফটো উপলব্ধ	497 নাম : ৰীমা শ্বৰ্গীয়াৰী স্বামীৰ নাম: শমদন শ্বৰ্গীয়াৰী ঘৰ নং : 101 বয়স : 26 লিঙ্গ : মহিলা	LQW2021020 ফটো উপলব্ধ	498 নাম : নৰ্মদা কলিতা স্বামীৰ নাম: ফনিদ্ৰ ঘৰ নং : ১০২ বয়স : 71 লিঙ্গ : মহিলা	LQW1238820 ফটো উপলব্ধ
499 নাম : মহীধৰ কলিতা পিতাৰ নাম: ফলিন্দ্ৰ ঘৰ নং : ১০২ বয়স : 43 লিঙ্গ : পুৰুষ	LQW1238842 ফটো উপলব্ধ	500 নাম : মণিকা কলিতা স্বামীৰ নাম: কৈলাশ কলিতা ঘৰ নং : ১০২ বয়স : 37 লিঙ্গ : মহিলা	LQW1242757 ফটো উপলব্ধ	501 নাম : নন্দেশ্বৰ কলিতা পিতাৰ নাম: চিতো ঘৰ নং : ১০৩ বয়স : 68 লিঙ্গ : পুৰুষ	LQW1238853 ফটো উপলব্ধ
502 নাম : পখিলা কলিতা স্বামীৰ নাম: নগেশ্বৰ কলিতা ঘৰ নং : ১০৩ বয়স : 58 লিঙ্গ : মহিলা	LQW1238864 ফটো উপলব্ধ	503 নাম : দিপাক্ষৰ কলিতা পিতাৰ নাম: নন্দেশ্বৰ কলিতা ঘৰ নং : ১০৩ বয়স : 36 লিঙ্গ : পুৰুষ	LQW1238875 ফটো উপলব্ধ	504 নাম : কালিকান্ত কলিতা পিতাৰ নাম: উমাৰাম ঘৰ নং : ১০৪ বয়স : 68 লিঙ্গ : পুৰুষ	LQW1238886 ফটো উপলব্ধ
505 নাম : চম্পা কলিতা স্বামীৰ নাম: কালিকান্ত ঘৰ নং : ১০৪ বয়স : 53 লিঙ্গ : মহিলা	LQW1238897 ফটো উপলব্ধ	506 নাম : নয়নমনি কলিতা পিতাৰ নাম: কালিকান্ত কলিতা ঘৰ নং : ১০৪ বয়স : 32 লিঙ্গ : পুৰুষ	LQW1242440 ফটো উপলব্ধ	507 নাম : সঞ্জয় কলিতা পিতাৰ নাম: কালিকান্ত কলিতা ঘৰ নং : ১০৪ বয়স : 30 লিঙ্গ : পুৰুষ	LQW1242768 ফটো উপলব্ধ
508 নাম : শেৱালী কলিতা পিতাৰ নাম: কালিকান্ত কলিতা ঘৰ নং : ১০৪ বয়স : 26 লিঙ্গ : মহিলা	LQW0280578 ফটো উপলব্ধ	509 নাম : ৰবিন ছেত্ৰী পিতাৰ নাম: জঙ্গ বাহাদুৰ ছেত্ৰী ঘৰ নং : 104 বয়স : 23 লিঙ্গ : পুৰুষ	LQW0285858 ফটো উপলব্ধ	S 510 নাম : ৰবিন ছেত্ৰী পিতাৰ নাম: জগত বাহাদুৰ ছেত্ৰী ঘৰ নং : 104 বয়স : 23 লিঙ্গ : পুৰুষ	LQW2007789 ফটো উপলব্ধ



511 নাম : নীলিমা বসুমতাৰী পিতাৰ নাম: কামেশ্বৰ ঘৰ নং : ১০৫ বয়স : 40 লিঙ্গ : মহিলা	LQW1238911 ফটো উপলব্ধ	512 নাম : যতনলাল বসুমতাৰী পিতাৰ নাম: কামেশ্বৰ বসুমতাৰী ঘৰ নং : ১০৫ বয়স : 36 লিঙ্গ : পুৰুষ	LQW1238933 ফটো উপলব্ধ	513 নাম : মনমতী বসুমতাৰী স্বামীৰ নাম: ধনেশ্বৰ ঘৰ নং : ১০৬ বয়স : 72 লিঙ্গ : মহিলা	LQW1238955 ফটো উপলব্ধ
514 নাম : ধৰনীধৰ বসুমতাৰী পিতাৰ নাম: সোণেশ্বৰ বসুমতাৰী ঘৰ নং : ১০৬ বয়স : 45 লিঙ্গ : পুৰুষ	LQW1238966 ফটো উপলব্ধ	515 নাম : সবিতা বসুমতাৰী স্বামীৰ নাম: ধৰনীধৰ বসুমতাৰী ঘৰ নং : ১০৬ বয়স : 42 লিঙ্গ : মহিলা	LQW1242779 ফটো উপলব্ধ	516 নাম : শশীপ্ৰভা বসুমতাৰী স্বামীৰ নাম: যতনলাল বসুমতাৰী ঘৰ নং : ১০৬ বয়স : 40 লিঙ্গ : মহিলা	LQW1242484 ফটো উপলব্ধ
517 নাম : দিপুল বসুমতাৰী পিতাৰ নাম: সোণেশ্বৰ বসুমতাৰী ঘৰ নং : ১০৬ বয়স : 37 লিঙ্গ : পুৰুষ	LQW1238988 ফটো উপলব্ধ	518 নাম : বজ্জী বড়ো স্বামীৰ নাম: দিপুল বসুমতাৰী ঘৰ নং : 106 বয়স : 28 লিঙ্গ : মহিলা	LQW0444489 ফটো উপলব্ধ	519 নাম : বলমনি বসুমতাৰী পিতাৰ নাম: ধৰনীধৰ বসুমতাৰী ঘৰ নং : 106 বয়স : 19 লিঙ্গ : মহিলা	UUI0118844 ফটো উপলব্ধ
520 নাম : গলাপী বসুমতাৰী পিতাৰ নাম: কলী ঘৰ নং : 107 বয়স : 56 লিঙ্গ : মহিলা	LQW1239016 ফটো উপলব্ধ	521 নাম : অতুল বসুমতাৰী পিতাৰ নাম: কলী বাম বসুমতাৰী ঘৰ নং : ১০৭ বয়স : 45 লিঙ্গ : পুৰুষ	LQW1239027 ফটো উপলব্ধ	522 নাম : নীল্জা বড়ো স্বামীৰ নাম: অতুল বসুমতাৰী ঘৰ নং : 107 বয়স : 39 লিঙ্গ : মহিলা	LQW0443788 ফটো উপলব্ধ
523 নাম : বাতুল বসুমতাৰী পিতাৰ নাম: কলী বাম বসুমতাৰী ঘৰ নং : ১০৭ বয়স : 38 লিঙ্গ : পুৰুষ	LQW1239050 ফটো উপলব্ধ	524 নাম : সনালী দেউৰী স্বামীৰ নাম: বাতুল বসুমতাৰী ঘৰ নং : ১০৭ বয়স : 36 লিঙ্গ : মহিলা	LQW0482141 ফটো উপলব্ধ	E 525 নাম : নাচনী বসুমতাৰী স্বামীৰ নাম: উদয় ঘৰ নং : ১০৮ বয়স : 66 লিঙ্গ : মহিলা	LQW1239072 ফটো উপলব্ধ
526 নাম : বাজীব বসুমতাৰী পিতাৰ নাম: উদয় ঘৰ নং : ১০৮ বয়স : 46 লিঙ্গ : পুৰুষ	LQW1239083 ফটো উপলব্ধ	527 নাম : সঞ্জয় বসুমতাৰী পিতাৰ নাম: উদয় ঘৰ নং : ১০৮ বয়স : 42 লিঙ্গ : পুৰুষ	LQW1239094 ফটো উপলব্ধ	528 নাম : মাজলী বসুমতাৰী স্বামীৰ নাম: সঞ্জয় বসুমতাৰী ঘৰ নং : ১০৮ বয়স : 33 লিঙ্গ : মহিলা	LQW1242417 ফটো উপলব্ধ
529 নাম : গজেন বসুমতাৰী পিতাৰ নাম: মহেন্দ্ৰ ঘৰ নং : ১১১ বয়স : 48 লিঙ্গ : পুৰুষ	LQW1239107 ফটো উপলব্ধ	530 নাম : কমলী বসুমতাৰী পিতাৰ নাম: গজেন বসুমতাৰী ঘৰ নং : ১১১ বয়স : 46 লিঙ্গ : মহিলা	LQW1239118 ফটো উপলব্ধ	531 নাম : সান্ধী বসুমতাৰী পিতাৰ নাম: গজেন বসুমতাৰী ঘৰ নং : ১১১ বয়স : 25 লিঙ্গ : মহিলা	LQW0324871 ফটো উপলব্ধ
532 নাম : লিশা বানী বসুমতাৰী পিতাৰ নাম: গজেন বসুমতাৰী ঘৰ নং : 111 বয়স : 19 লিঙ্গ : মহিলা	UUI0094169 ফটো উপলব্ধ	533 নাম : অনিমা বসুমতাৰী স্বামীৰ নাম: বাৰ্খৈ বসুমতাৰী ঘৰ নং : ১১২ বয়স : 72 লিঙ্গ : মহিলা	LQW1239152 ফটো উপলব্ধ	534 নাম : জামহী বসুমতাৰী পিতাৰ নাম: সনিয়া ঘৰ নং : ১১২ বয়স : 70 লিঙ্গ : মহিলা	LQW1239163 ফটো উপলব্ধ
535 নাম : বামদাস বসুমতাৰী পিতাৰ নাম: বাৰ্খৈ বসুমতাৰী ঘৰ নং : ১১২ বয়স : 63 লিঙ্গ : পুৰুষ	LQW1239129 ফটো উপলব্ধ	536 নাম : প্ৰমিলা বসুমতাৰী স্বামীৰ নাম: বামদাস বসুমতাৰী ঘৰ নং : ১১২ বয়স : 58 লিঙ্গ : মহিলা	LQW1239130 ফটো উপলব্ধ	537 নাম : জ্যোতিষ বসুমতাৰী পিতাৰ নাম: বাৰ্খৈ বসুমতাৰী ঘৰ নং : ১১২ বয়স : 48 লিঙ্গ : পুৰুষ	LQW1239174 ফটো উপলব্ধ
538 নাম : দীনেশ বসুমতাৰী পিতাৰ নাম: বাৰ্খৈ বসুমতাৰী ঘৰ নং : ১১২ বয়স : 46 লিঙ্গ : পুৰুষ	LQW1239185 ফটো উপলব্ধ	539 নাম : বুদ্ধসিং বসুমতাৰী পিতাৰ নাম: বামদাস বসুমতাৰী ঘৰ নং : ১১২ বয়স : 38 লিঙ্গ : পুৰুষ	LQW1239141 ফটো উপলব্ধ	540 নাম : অনচুমী বসুমতাৰী স্বামীৰ নাম: জ্যোতিষ বসুমতাৰী ঘৰ নং : ১১২ বয়স : 33 লিঙ্গ : মহিলা	LQW0332874 ফটো উপলব্ধ



541 নাম : বতন বসুমতাৰী পিতাৰ নাম: ৰামদাস বসুমতাৰী ঘৰ নং : ১১২ বয়স : 33 লিঙ্গ : পুৰুষ	LQW1242462 ফটো উপলব্ধ	542 নাম : বুপালি ৰামছিয়াৰী স্বামীৰ নাম: বুদ্রাসিং বসুমতাৰী ঘৰ নং : ১১২ বয়স : 31 লিঙ্গ : মহিলা	LQW1242780 ফটো উপলব্ধ	543 নাম : ৰাজশ্ৰী ৰামছিয়াৰী স্বামীৰ নাম: বতন ঘৰ নং : ১১২ বয়স : 29 লিঙ্গ : মহিলা	LQW0259689 ফটো উপলব্ধ
544 নাম : জয়ন্তী বসুমতাৰী স্বামীৰ নাম: ৰমাকান্ত ঘৰ নং : ১১৩ বয়স : 66 লিঙ্গ : মহিলা	LQW1239254 ফটো উপলব্ধ	545 নাম : বিপিন বসুমতাৰী পিতাৰ নাম: গদা ঘৰ নং : ১১৩ বয়স : 47 লিঙ্গ : পুৰুষ	LQW1239232 ফটো উপলব্ধ	546 নাম : বিনা ব্ৰহ্ম স্বামীৰ নাম: বাবুল বসুমতাৰী ঘৰ নং : ১১৩ বয়স : 42 লিঙ্গ : মহিলা	LQW1239221 ফটো উপলব্ধ
547 নাম : দীপ্তি বসুমতাৰী স্বামীৰ নাম: বিপিন বসুমতাৰী ঘৰ নং : 40 বয়স : 40 লিঙ্গ : মহিলা	LQW1239209 ফটো উপলব্ধ	548 নাম : চায়া বসুমতাৰী মাতৃৰ নাম: জয়ন্তী বসুমতাৰী ঘৰ নং : 113 বয়স : 34 লিঙ্গ : মহিলা	LQW1542240 ফটো উপলব্ধ	549 নাম : মায়া বসুমতাৰী পিতাৰ নাম: ৰমা কান্ত বসুমতাৰী ঘৰ নং : 113 বয়স : 26 লিঙ্গ : মহিলা	LQW1239287 ফটো উপলব্ধ
550 নাম : ডিম্পল বসুমতাৰী পিতাৰ নাম: বিপিন বসুমতাৰী ঘৰ নং : 113 বয়স : 24 লিঙ্গ : পুৰুষ	LQW1113935 ফটো উপলব্ধ	551 নাম : তৰালী বসুমতাৰী পিতাৰ নাম: বিপিন বসুমতাৰী ঘৰ নং : 113 বয়স : 21 লিঙ্গ : মহিলা	UUI0057497 ফটো উপলব্ধ	552 নাম : জয়মল বসুমতাৰী পিতাৰ নাম: কানু বসুমতাৰী ঘৰ নং : ১১৪ বয়স : 80 লিঙ্গ : পুৰুষ	LQW1239298 ফটো উপলব্ধ
553 নাম : বগী বসুমতাৰী স্বামীৰ নাম: জয়মল বসুমতাৰী ঘৰ নং : ১১৪ বয়স : 64 লিঙ্গ : মহিলা	LQW1239301 ফটো উপলব্ধ	554 নাম : ভবেন বসুমতাৰী পিতাৰ নাম: জয়মল ঘৰ নং : ১১৪ বয়স : 46 লিঙ্গ : পুৰুষ	LQW1239323 ফটো উপলব্ধ	555 নাম : দ্বীপেন বসুমতাৰী পিতাৰ নাম: জয়মল ঘৰ নং : ১১৪ বয়স : 39 লিঙ্গ : পুৰুষ	LQW1239334 ফটো উপলব্ধ
556 নাম : মল্লিকা মচাহাৰী স্বামীৰ নাম: ভবেন বসুমতাৰী ঘৰ নং : 114 বয়স : 37 লিঙ্গ : মহিলা	LQW1445840 ফটো উপলব্ধ	557 নাম : সজতা ৰামচিয়াৰী স্বামীৰ নাম: দ্বীপেন বসুমতাৰী ঘৰ নং : 114 বয়স : 25 লিঙ্গ : মহিলা	UUI0063685 ফটো উপলব্ধ	558 নাম : চন্দ্ৰ কান্ত বসুমতাৰী পিতাৰ নাম: বগা বসুমতাৰী ঘৰ নং : ১১৫ বয়স : 58 লিঙ্গ : পুৰুষ	LQW1239345 ফটো উপলব্ধ
559 নাম : উৰ্মিলা বসুমতাৰী স্বামীৰ নাম: চন্দ্ৰ কেটি বসুমতাৰী ঘৰ নং : ১১৫ বয়স : 40 লিঙ্গ : মহিলা	LQW1239356 ফটো উপলব্ধ	560 নাম : মিলন বসুমতাৰী পিতাৰ নাম: চন্দ্ৰ বসুমতাৰী ঘৰ নং : 115 বয়স : 25 লিঙ্গ : পুৰুষ	LQW0488478 ফটো উপলব্ধ	561 নাম : ৰাজা ৰামচিয়াৰী পিতাৰ নাম: ৰাগে ৰামছিয়াৰী ঘৰ নং : 116 বয়স : 27 লিঙ্গ : পুৰুষ	LQW0443796 ফটো উপলব্ধ
562 নাম : মনেশ্বৰী ৰামচিয়াৰী স্বামীৰ নাম: ৰাজা ৰামচিয়াৰী ঘৰ নং : 116 বয়স : 20 লিঙ্গ : মহিলা	UUI0077875 ফটো উপলব্ধ	563 নাম : মনোমতী বসুমতাৰী স্বামীৰ নাম: নৰেন ঘৰ নং : ১১৭ বয়স : 68 লিঙ্গ : মহিলা	LQW1239389 ফটো উপলব্ধ	# 564 নাম : ৰূপহী বসুমতাৰী স্বামীৰ নাম: বিশ্বনাথ বসুমতাৰী ঘৰ নং : ১১৭ বয়স : 54 লিঙ্গ : মহিলা	LQW1239425 ফটো উপলব্ধ
565 নাম : মিন্টু বসুমতাৰী পিতাৰ নাম: নৰেন ঘৰ নং : ১১৭ বয়স : 50 লিঙ্গ : পুৰুষ	LQW1239390 ফটো উপলব্ধ	566 নাম : সৰস্বতী বসুমতাৰী স্বামীৰ নাম: মিন্টু বসুমতাৰী ঘৰ নং : ১১৭ বয়স : 48 লিঙ্গ : মহিলা	LQW1239403 ফটো উপলব্ধ	567 নাম : বিশ্বনাথ বসুমতাৰী পিতাৰ নাম: নৰেন্দ্র নাথ বসুমতাৰী ঘৰ নং : ১১৭ বয়স : 48 লিঙ্গ : পুৰুষ	LQW1239414 ফটো উপলব্ধ
568 নাম : জয়দেৱ বসুমতাৰী পিতাৰ নাম: নৰেন্দ্র বসুমতাৰী ঘৰ নং : ১১৭ বয়স : 46 লিঙ্গ : পুৰুষ	LQW1239436 ফটো উপলব্ধ	# 569 নাম : মেনোকা বসুমতাৰী স্বামীৰ নাম: জয়দেৱ বসুমতাৰী ঘৰ নং : ১১৭ বয়স : 32 লিঙ্গ : মহিলা	LQW0009308 ফটো উপলব্ধ	570 নাম : অৰচনা বসুমতাৰী পিতাৰ নাম: মিন্টু বসুমতাৰী ঘৰ নং : 117 বয়স : 21 লিঙ্গ : মহিলা	UUI0040642 ফটো উপলব্ধ



571 নাম : সোনালী বৰো স্বামীৰ নাম: মিথিংগা বসুমতাৰী ঘৰ নং : 117 বয়স : 21 লিঙ্গ : মহিলা	UUI0131755 ফটো উপলব্ধ	572 নাম : কৰিমন নেছা পিতাৰ নাম: কৰিম আলী ঘৰ নং : 118 বয়স : 20 লিঙ্গ : মহিলা	UUI0041715 ফটো উপলব্ধ	573 নাম : ৰাজা বসুমতাৰী পিতাৰ নাম: পনিৰাম বসুমতাৰী ঘৰ নং : 119 বয়স : 48 লিঙ্গ : পুৰুষ	LQW1239458 ফটো উপলব্ধ
574 নাম : নিৰদা বসুমতাৰী স্বামীৰ নাম: ৰাজা বসুমতাৰী ঘৰ নং : 119 বয়স : 47 লিঙ্গ : মহিলা	LQW1239469 ফটো উপলব্ধ	575 নাম : মৃদলা বসুমতাৰী পিতাৰ নাম: ৰাজা বসুমতাৰী ঘৰ নং : 119 বয়স : 26 লিঙ্গ : মহিলা	LQW0311076 ফটো উপলব্ধ	576 নাম : নিজৰা বসুমতাৰী পিতাৰ নাম: ৰাজা বসুমতাৰী ঘৰ নং : 119 বয়স : 25 লিঙ্গ : মহিলা	LQW0311068 ফটো উপলব্ধ
577 নাম : বীনা বসুমতাৰী পিতাৰ নাম: ৰাজা বসুমতাৰী ঘৰ নং : 119 বয়স : 21 লিঙ্গ : মহিলা	UUI0054650 ফটো উপলব্ধ	578 নাম : সবিতা বসুমতাৰী পিতাৰ নাম: ৰাজা বসুমতাৰী ঘৰ নং : 119 বয়স : 19 লিঙ্গ : মহিলা	UUI0100743 ফটো উপলব্ধ	E 579 নাম : দীপ্তি বসুমতাৰী স্বামীৰ নাম: হৰিচৰণ ঘৰ নং : 120 বয়স : 66 লিঙ্গ : মহিলা	LQW1239492 ফটো উপলব্ধ
580 নাম : দৈপেন বসুমতাৰী পিতাৰ নাম: ৰূপকান্ত বসুমতাৰী ঘৰ নং : 120 বয়স : 56 লিঙ্গ : পুৰুষ	LQW1239538 ফটো উপলব্ধ	581 নাম : জীবন তামাং পিতাৰ নাম: ধান বাহাদুৰ তামাং ঘৰ নং : 120 বয়স : 55 লিঙ্গ : পুৰুষ	LQW1239516 ফটো উপলব্ধ	582 নাম : অৰ্জুন বসুমতাৰী পিতাৰ নাম: ৰূপ কান্ত বসুমতাৰী ঘৰ নং : 120 বয়স : 54 লিঙ্গ : পুৰুষ	LQW1239550 ফটো উপলব্ধ
583 নাম : ফুলেশ্বৰী বসুমতাৰী স্বামীৰ নাম: নাৰায়ণ বসুমতাৰী ঘৰ নং : 120 বয়স : 50 লিঙ্গ : মহিলা	LQW1239527 ফটো উপলব্ধ	584 নাম : দিপ্তী বসুমতাৰী স্বামীৰ নাম: অৰ্জুন বসুমতাৰী ঘৰ নং : 120 বয়স : 44 লিঙ্গ : মহিলা	LQW1950998 ফটো উপলব্ধ	585 নাম : জয়শ্ৰী বসুমতাৰী স্বামীৰ নাম: দ্বৈপেন বসুমতাৰী ঘৰ নং : 120 বয়স : 39 লিঙ্গ : মহিলা	LQW1239549 ফটো উপলব্ধ
586 নাম : বিপ্ৰাই বসুমতাৰী পিতাৰ নাম: নাৰায়ণ বসুমতাৰী ঘৰ নং : 120 বয়স : 36 লিঙ্গ : পুৰুষ	LQW1242473 ফটো উপলব্ধ	587 নাম : সোৰাং বসুমতাৰী পিতাৰ নাম: হৰিচৰণ ঘৰ নং : 120 বয়স : 36 লিঙ্গ : পুৰুষ	LQW1239505 ফটো উপলব্ধ	588 নাম : সুনিতা বসুমতাৰী স্বামীৰ নাম: সাৰীং বসুমতাৰী ঘৰ নং : 120 বয়স : 34 লিঙ্গ : মহিলা	LQW0334300 ফটো উপলব্ধ
589 নাম : বীৰখাং বসুমতাৰী পিতাৰ নাম: নাৰায়ণ বসুমতাৰী ঘৰ নং : 120 বয়স : 32 লিঙ্গ : পুৰুষ	LQW1242531 ফটো উপলব্ধ	590 নাম : উৰ্বশী বৰো স্বামীৰ নাম: বিপ্ৰাই বসুমতাৰী ঘৰ নং : 120 বয়স : 30 লিঙ্গ : মহিলা	LQW0333708 ফটো উপলব্ধ	E 591 নাম : মোৰোমী বসুমতাৰী স্বামীৰ নাম: বীৰখাং বসুমতাৰী ঘৰ নং : 120 বয়স : 24 লিঙ্গ : মহিলা	LQW0531756 ফটো উপলব্ধ
592 নাম : অমিত বসুমতাৰী পিতাৰ নাম: দ্বৈপেন বসুমতাৰী ঘৰ নং : 120 বয়স : 19 লিঙ্গ : পুৰুষ	UUI0127027 ফটো উপলব্ধ	593 নাম : ৰমেশ বসুমতাৰী পিতাৰ নাম: ৰাখৈব বসুমতাৰী ঘৰ নং : 121 বয়স : 62 লিঙ্গ : পুৰুষ	LQW1239583 ফটো উপলব্ধ	594 নাম : অবয়া বসুমতাৰী স্বামীৰ নাম: ৰমেশ বসুমতাৰী ঘৰ নং : 121 বয়স : 57 লিঙ্গ : মহিলা	LQW1239594 ফটো উপলব্ধ
595 নাম : শঙ্কৰ বসুমতাৰী পিতাৰ নাম: ৰাখৈব বসুমতাৰী ঘৰ নং : 121 বয়স : 53 লিঙ্গ : পুৰুষ	LQW1239607 ফটো উপলব্ধ	596 নাম : ৰাতুল বসুমতাৰী পিতাৰ নাম: ৰমেশ বসুমতাৰী ঘৰ নং : 121 বয়স : 36 লিঙ্গ : পুৰুষ	LQW1239618 ফটো উপলব্ধ	597 নাম : গৈশ্ৰী মুছাহাৰী স্বামীৰ নাম: ৰাতুল বসুমতাৰী ঘৰ নং : 121 বয়স : 34 লিঙ্গ : মহিলা	CBJ6243227 ফটো উপলব্ধ
598 নাম : গিৰিশ বসুমতাৰী পিতাৰ নাম: হৰেন ঘৰ নং : 122 বয়স : 46 লিঙ্গ : পুৰুষ	LQW1239685 ফটো উপলব্ধ	599 নাম : ভবেন বসুমতাৰী পিতাৰ নাম: হৰেন ঘৰ নং : 122 বয়স : 42 লিঙ্গ : পুৰুষ	LQW1239641 ফটো উপলব্ধ	600 নাম : সবিতা বসুমতাৰী স্বামীৰ নাম: ভবেন বসুমতাৰী ঘৰ নং : 122 বয়স : 40 লিঙ্গ : মহিলা	LQW1239652 ফটো উপলব্ধ



601 নাম : জাৰো বসুমতাৰী স্বামীৰ নাম: ডাৰ্বেলা বসুমতাৰী ঘৰ নং : ১২২ বয়স : 36 লিঙ্গ : মহিলা	LQW1239674 ফটো উপলব্ধ	602 নাম : বলেন বসুমতাৰী পিতাৰ নাম: হৰ্বেন বসুমতাৰী ঘৰ নং : ১২২ বয়স : 35 লিঙ্গ : পুৰুষ	LQW0334375 ফটো উপলব্ধ	603 নাম : সেলনা বসুমতাৰী পিতাৰ নাম: হৰ্বেন বসুমতাৰী ঘৰ নং : ১২২ বয়স : 34 লিঙ্গ : পুৰুষ	LQW1242451 ফটো উপলব্ধ
604 নাম : নমিতা বসুমতাৰী স্বামীৰ নাম: বলেন বসুমতাৰী ঘৰ নং : ১২২ বয়স : 33 লিঙ্গ : মহিলা	LQW0334391 ফটো উপলব্ধ	605 নাম : বেঙ্কী বসুমতাৰি স্বামীৰ নাম: সালেন বসুমতাৰি ঘৰ নং : 122 বয়স : 31 লিঙ্গ : মহিলা	LQW0444307 ফটো উপলব্ধ	606 নাম : দীপামনি বসুমতাৰী পিতাৰ নাম: দাৱা বসুমতাৰী ঘৰ নং : 122 বয়স : 22 লিঙ্গ : মহিলা	UUI0040634 ফটো উপলব্ধ
607 নাম : ভূপেন বসুমতাৰী পিতাৰ নাম: ভবেন বসুমতাৰী ঘৰ নং : 122 বয়স : 21 লিঙ্গ : পুৰুষ	LQW2006997 ফটো উপলব্ধ	608 নাম : চাহেব বসুমতাৰী পিতাৰ নাম: কলী ঘৰ নং : ১২৩ বয়স : 68 লিঙ্গ : পুৰুষ	LQW1239696 ফটো উপলব্ধ	E 609 নাম : চম্পা বসুমতাৰী স্বামীৰ নাম: চাহেব ঘৰ নং : ১২৩ বয়স : 67 লিঙ্গ : মহিলা	LQW1239709 ফটো উপলব্ধ
610 নাম : মনজিত বসুমতাৰী পিতাৰ নাম: চাহেব ঘৰ নং : ১২৩ বয়স : 48 লিঙ্গ : পুৰুষ	LQW1239710 ফটো উপলব্ধ	611 নাম : নিলাৰাম বসুমতাৰী পিতাৰ নাম: চাহেব ঘৰ নং : ১২৩ বয়স : 36 লিঙ্গ : পুৰুষ	LQW1239721 ফটো উপলব্ধ	# 612 নাম : নোৰেন বসুমতাৰী পিতাৰ নাম: ভাৰত বসুমতাৰী ঘৰ নং : ১২৩ বয়স : 36 লিঙ্গ : পুৰুষ	LQW0011767 ফটো উপলব্ধ
613 নাম : সবিতা বসুমতাৰী স্বামীৰ নাম: বিনোদ বসুমতাৰী ঘৰ নং : ১২৩ বয়স : 30 লিঙ্গ : মহিলা	LQW0011957 ফটো উপলব্ধ	614 নাম : বৈসুমৈ বসুমতাৰী স্বামীৰ নাম: সঞ্জীৱ বসুমতাৰী ঘৰ নং : 123 বয়স : 30 লিঙ্গ : মহিলা	LQW0293167 ফটো উপলব্ধ	615 নাম : সমিন বসুমতাৰী পিতাৰ নাম: দ্বিজান বসুমতাৰী ঘৰ নং : 123 বয়স : 24 লিঙ্গ : পুৰুষ	LQW1453208 ফটো উপলব্ধ
616 নাম : ৰতা বসুমতাৰী স্বামীৰ নাম: সমিন ঘৰ নং : 123 বয়স : 21 লিঙ্গ : মহিলা	UUI0037309 ফটো উপলব্ধ	# 617 নাম : লখেশ্বৰ বসুমতাৰী পিতাৰ নাম: খোসুম বসুমতাৰী ঘৰ নং : ১২৪ বয়স : 68 লিঙ্গ : পুৰুষ	LQW1239732 ফটো উপলব্ধ	# 618 নাম : দ্বৰী বসুমতাৰী স্বামীৰ নাম: লক্ষেশ্বৰ বসুমতাৰী ঘৰ নং : ১২৪ বয়স : 63 লিঙ্গ : মহিলা	LQW1239743 ফটো উপলব্ধ
619 নাম : উপেন বসুমতাৰী পিতাৰ নাম: লখেশ্বৰ বসুমতাৰী ঘৰ নং : ১২৪ বয়স : 36 লিঙ্গ : মহিলা	LQW1239754 ফটো উপলব্ধ	620 নাম : মংগলসিং বসুমতাৰী পিতাৰ নাম: মোহন বসুমতাৰী ঘৰ নং : ১২৪ বয়স : 34 লিঙ্গ : পুৰুষ	LQW0012146 ফটো উপলব্ধ	621 নাম : অনজলী বসুমতাৰী স্বামীৰ নাম: উপেন বসুমতাৰী ঘৰ নং : ১২৪ বয়স : 32 লিঙ্গ : মহিলা	LQW0012286 ফটো উপলব্ধ
622 নাম : ৰমেন বসুমতাৰী পিতাৰ নাম: অভি ৰাম বসুমতাৰী ঘৰ নং : 124 বয়স : 25 লিঙ্গ : পুৰুষ	LQW1987494 ফটো উপলব্ধ	E 623 নাম : ৰমেন বসুমতাৰী পিতাৰ নাম: অভি ৰাম বসুমতাৰী ঘৰ নং : 124 বয়স : 25 লিঙ্গ : পুৰুষ	LQW2006138 ফটো উপলব্ধ	# 624 নাম : সাৰদা বসুমতাৰী স্বামীৰ নাম: অভি ৰাম ঘৰ নং : ১২৫ বয়স : 48 লিঙ্গ : মহিলা	LQW1239798 ফটো উপলব্ধ
625 নাম : জয়ৰাম বসুমতাৰী পিতাৰ নাম: মোহন ঘৰ নং : ১২৫ বয়স : 46 লিঙ্গ : পুৰুষ	LQW1239801 ফটো উপলব্ধ	E 626 নাম : দিগন্ত বসুমতাৰী পিতাৰ নাম: মোহন ঘৰ নং : ১২৫ বয়স : 44 লিঙ্গ : পুৰুষ	LQW1239812 ফটো উপলব্ধ	627 নাম : বিজিতা বসুমতাৰী স্বামীৰ নাম: মৰ্থম সিং বসুমতাৰী ঘৰ নং : ১২৫ বয়স : 35 লিঙ্গ : মহিলা	LQW0012757 ফটো উপলব্ধ
628 নাম : সাবিত্ৰী বসুমতাৰী স্বামীৰ নাম: জয়ৰাম বসুমতাৰী ঘৰ নং : ১২৫ বয়স : 33 লিঙ্গ : মহিলা	LQW0333781 ফটো উপলব্ধ	629 নাম : দোমা বসুমতাৰী পিতাৰ নাম: কতিৰাম বসুমতাৰী ঘৰ নং : ১২৬ বয়স : 63 লিঙ্গ : পুৰুষ	LQW1239867 ফটো উপলব্ধ	# 630 নাম : মায়া বসুমতাৰী স্বামীৰ নাম: দোমা বসুমতাৰী ঘৰ নং : ১২৬ বয়স : 58 লিঙ্গ : মহিলা	LQW1239878 ফটো উপলব্ধ



631 নাম : সূৰ্জধৰ বসুমতাৰী পিতাৰ নাম: কাটিৰাম বসুমতাৰী ঘৰ নং : ১২৬ বয়স : 53 লিঙ্গ : পুৰুষ	LQW1239845 ফটো উপলব্ধ	# 632 নাম : শম্বাৰি বসুমতাৰী স্বামীৰ নাম: সূৰ্জধৰ বসুমতাৰী ঘৰ নং : ১২৬ বয়স : 44 লিঙ্গ : মহিলা	LQW1239856 ফটো উপলব্ধ	633 নাম : মীঠাইংগ বসুমতাৰী পিতাৰ নাম: বৰমা কান্ত বসুমতাৰী ঘৰ নং : 126 বয়স : 21 লিঙ্গ : পুৰুষ	LQW1997824 ফটো উপলব্ধ
634 নাম : পদাধৰ বসুমতাৰী পিতাৰ নাম: দাম বসুমতাৰী ঘৰ নং : 126 বয়স : 23 লিঙ্গ : পুৰুষ	LQW1986017 ফটো উপলব্ধ	635 নাম : বৰমাকান্ত বসুমতাৰী পিতাৰ নাম: বৰি ঘৰ নং : ১২৭ বয়স : 68 লিঙ্গ : পুৰুষ	LQW1239889 ফটো উপলব্ধ	636 নাম : জাৰৌ বসুমতাৰী স্বামীৰ নাম: বৰমাকান্ত বসুমতাৰী ঘৰ নং : ১২৭ বয়স : 67 লিঙ্গ : মহিলা	LQW1239890 ফটো উপলব্ধ
637 নাম : বেঙা বসুমতাৰী পিতাৰ নাম: বৰি বসুমতাৰী ঘৰ নং : ১২৭ বয়স : 62 লিঙ্গ : পুৰুষ	LQW1239925 ফটো উপলব্ধ	638 নাম : মঙ্গলী বসুমতাৰী স্বামীৰ নাম: বেঙা বসুমতাৰী ঘৰ নং : ১২৭ বয়স : 60 লিঙ্গ : মহিলা	LQW1239936 ফটো উপলব্ধ	639 নাম : বাজেন বসুমতাৰী পিতাৰ নাম: বৰি বসুমতাৰী ঘৰ নং : 127 বয়স : 58 লিঙ্গ : পুৰুষ	LQW1239947 ফটো উপলব্ধ
640 নাম : বিস্তী বসুমতাৰী পিতাৰ নাম: বৰি বসুমতাৰী ঘৰ নং : 127 বয়স : 47 লিঙ্গ : পুৰুষ	LQW1239903 ফটো উপলব্ধ	641 নাম : কলী বসুমতাৰী স্বামীৰ নাম: বিস্তী বসুমতাৰী ঘৰ নং : 127 বয়স : 43 লিঙ্গ : মহিলা	LQW1239914 ফটো উপলব্ধ	642 নাম : মিথন বসুমতাৰী পিতাৰ নাম: বৰমাকান্ত বসুমতাৰী ঘৰ নং : ১২৭ বয়স : 32 লিঙ্গ : পুৰুষ	LQW1950852 ফটো উপলব্ধ
643 নাম : রংগজালি বসুমতাৰী স্বামীৰ নাম: ধৰনী বসুমতাৰী ঘৰ নং : 127 বয়স : 31 লিঙ্গ : মহিলা	LQW0444018 ফটো উপলব্ধ	644 নাম : রৈচমৈ বসুমতাৰী স্বামীৰ নাম: কুৰ্পক বসুমতাৰী ঘৰ নং : 127 বয়স : 27 লিঙ্গ : মহিলা	LQW0443978 ফটো উপলব্ধ	645 নাম : চুমিত্ৰা বড়ো পিতাৰ নাম: ধৰ্ম কান্ত বড়ো ঘৰ নং : 127 বয়স : 23 লিঙ্গ : মহিলা	LQW0535666 ফটো উপলব্ধ
646 নাম : বংগিলা বসুমতাৰী পিতাৰ নাম: বাজেন বসুমতাৰী ঘৰ নং : 127 বয়স : 19 লিঙ্গ : মহিলা	UUI0118182 ফটো উপলব্ধ	647 নাম : কেদপ বসুমতাৰী স্বামীৰ নাম: ভুবনেশ্বৰ বসুমতাৰী ঘৰ নং : ১২৮ বয়স : 60 লিঙ্গ : মহিলা	LQW1239970 ফটো উপলব্ধ	648 নাম : বিক্রম বসুমতাৰী পিতাৰ নাম: ভুবনেশ্বৰ বসুমতাৰী ঘৰ নং : ১২৮ বয়স : 38 লিঙ্গ : পুৰুষ	LQW1239992 ফটো উপলব্ধ
649 নাম : চায়াৰাণি বসুমতাৰী স্বামীৰ নাম: বিক্রম বসুমতাৰী ঘৰ নং : 128 বয়স : 28 লিঙ্গ : মহিলা	LQW1132125 ফটো উপলব্ধ	E 650 নাম : সুৰেন বসুমতাৰী পিতাৰ নাম: গৌবিন্দ ঘৰ নং : ১২৯ বয়স : 68 লিঙ্গ : পুৰুষ	LQW1240013 ফটো উপলব্ধ	651 নাম : উদয় বসুমতাৰী পিতাৰ নাম: গৌবিন্দ বসুমতাৰী ঘৰ নং : ১২৯ বয়স : 64 লিঙ্গ : পুৰুষ	LQW1240035 ফটো উপলব্ধ
652 নাম : জসদা বসুমতাৰী পিতাৰ নাম: গৰ্বিন্দ বসুমতাৰী ঘৰ নং : 129 বয়স : 51 লিঙ্গ : মহিলা	LQW1240057 ফটো উপলব্ধ	653 নাম : বিৰলা বসুমতাৰী স্বামীৰ নাম: চৰেন বসুমতাৰী ঘৰ নং : 129 বয়স : 45 লিঙ্গ : মহিলা	LQW1240024 ফটো উপলব্ধ	654 নাম : উত্তম বসুমতাৰী পিতাৰ নাম: গৌবিন্দ বসুমতাৰী ঘৰ নং : ১২৯ বয়স : 42 লিঙ্গ : পুৰুষ	LQW1240079 ফটো উপলব্ধ
655 নাম : আজলী বসুমতাৰী পিতাৰ নাম: সুৰেন বসুমতাৰী ঘৰ নং : ১২৯ বয়স : 26 লিঙ্গ : মহিলা	LQW0321943 ফটো উপলব্ধ	656 নাম : গনেশ ৰাজবংশী পিতাৰ নাম: কান্তেশ্বৰ ঘৰ নং : ১৩০ বয়স : 64 লিঙ্গ : পুৰুষ	LQW1240080 ফটো উপলব্ধ	657 নাম : প্রমোদা ৰাজবংশী স্বামীৰ নাম: গনেশ্বৰ ৰাজবংশী ঘৰ নং : ১৩০ বয়স : 58 লিঙ্গ : মহিলা	LQW1240091 ফটো উপলব্ধ
658 নাম : নৱজিত ৰাজবংশী পিতাৰ নাম: গনেশ ৰাজবংশী ঘৰ নং : ১৩০ বয়স : 35 লিঙ্গ : পুৰুষ	LQW1242495 ফটো উপলব্ধ	659 নাম : দিবাকৰ ৰাজবংশী পিতাৰ নাম: গনেশ ৰাজবংশী ঘৰ নং : ১৩০ বয়স : 35 লিঙ্গ : পুৰুষ	LQW1242508 ফটো উপলব্ধ	660 নাম : পবিত্ৰ ৰাজবংশী পিতাৰ নাম: গনেশ ৰাজবংশী ঘৰ নং : ১৩০ বয়স : 34 লিঙ্গ : পুৰুষ	LQW1242520 ফটো উপলব্ধ



661 নাম : প্রতিভা কলিতা স্বামীৰ নাম: নৱজিত ৰাজবংশী ঘৰ নং : ১৩০ বয়স : 33 লিঙ্গ : মহিলা	LQW0478974 ফটো উপলব্ধ	662 নাম : মণ্টু ৰাজবংশী পিতাৰ নাম: গনেশ ৰাজবংশী ঘৰ নং : ১৩০ বয়স : 32 লিঙ্গ : পুৰুষ	LQW1242519 ফটো উপলব্ধ	663 নাম : ভাবনী ৰাজংশী স্বামীৰ নাম: দিপাকৰ ৰাজবংশী ঘৰ নং : ১৩০ বয়স : 32 লিঙ্গ : মহিলা	LQW0015958 ফটো উপলব্ধ
664 নাম : কুবল বসুমতাৰী পিতাৰ নাম: ভীৰত ঘৰ নং : ১৩১ বয়স : 48 লিঙ্গ : পুৰুষ	LQW1240104 ফটো উপলব্ধ	665 নাম : বিনিতা বসুমতাৰী স্বামীৰ নাম: কুবল বসুমতাৰী ঘৰ নং : ১৩১ বয়স : 46 লিঙ্গ : মহিলা	LQW1240115 ফটো উপলব্ধ	666 নাম : মিনোতী বসুমতাৰী স্বামীৰ নাম: নৰেন বসুমতাৰী ঘৰ নং : ১৩১ বয়স : 38 লিঙ্গ : মহিলা	LQW0016246 ফটো উপলব্ধ
667 নাম : মনালিছা লাহাৰী স্বামীৰ নাম: বিকাশ বসুমতাৰী ঘৰ নং : 131 বয়স : 20 লিঙ্গ : মহিলা	UUJ0039693 ফটো উপলব্ধ	668 নাম : মানিক বসুমতাৰী পিতাৰ নাম: প্ৰাণেশ্বৰ ঘৰ নং : ১৩২ বয়স : 82 লিঙ্গ : পুৰুষ	LQW1240126 ফটো উপলব্ধ	669 নাম : অনিমা বসুমতাৰী স্বামীৰ নাম: মানিক ঘৰ নং : ১৩২ বয়স : 78 লিঙ্গ : মহিলা	LQW1240137 ফটো উপলব্ধ
670 নাম : পুতুল চন্দ্ৰ কলিতা পিতাৰ নাম: কৰুনা কলিতা ঘৰ নং : ১৩৪ বয়স : 55 লিঙ্গ : পুৰুষ	LQW1240159 ফটো উপলব্ধ	671 নাম : গীতিমা ডেকা স্বামীৰ নাম: পুতুল ঘৰ নং : ১৩৪ বয়স : 48 লিঙ্গ : মহিলা	LQW1240160 ফটো উপলব্ধ	672 নাম : বিনা বসুমতাৰী স্বামীৰ নাম: কমল বসুমতাৰী ঘৰ নং : ১৩৪ বয়স : 33 লিঙ্গ : মহিলা	LQW0334474 ফটো উপলব্ধ
673 নাম : কৰন কলিতা পিতাৰ নাম: পুতুল কলিতা ঘৰ নং : ১৩৪ বয়স : 25 লিঙ্গ : পুৰুষ	LQW0318014 ফটো উপলব্ধ	674 নাম : বাব বসুমতাৰী পিতাৰ নাম: সূৰ্য্য বসুমতাৰী ঘৰ নং : ১৩৭ বয়স : 63 লিঙ্গ : পুৰুষ	LQW1240182 ফটো উপলব্ধ	675 নাম : ফুলেশ্বৰী বসুমতাৰী স্বামীৰ নাম: বাব বসুমতাৰী ঘৰ নং : ১৩৭ বয়স : 56 লিঙ্গ : মহিলা	LQW1240193 ফটো উপলব্ধ
676 নাম : বিপুল বসুমতাৰী পিতাৰ নাম: বাবু বসুমতাৰী ঘৰ নং : ১৩৭ বয়স : 40 লিঙ্গ : পুৰুষ	LQW1240206 ফটো উপলব্ধ	677 নাম : মামণি বসুমতাৰী স্বামীৰ নাম: বিপুল বসুমতাৰী ঘৰ নং : ১৩৭ বয়স : 35 লিঙ্গ : মহিলা	LQW0018887 ফটো উপলব্ধ	678 নাম : চন্দনা ডেকা দাস স্বামীৰ নাম: দিলিপ দাস ঘৰ নং : 137 বয়স : 25 লিঙ্গ : মহিলা	LQW2001592 ফটো উপলব্ধ
679 নাম : ৰেণু বসুমতাৰী স্বামীৰ নাম: নৰেন বসুমতাৰী ঘৰ নং : ১৩৮ বয়স : 50 লিঙ্গ : মহিলা	LQW1240228 ফটো উপলব্ধ	680 নাম : উমা খৰ্কা পিতাৰ নাম: জগত বাহাদুৰ খৰ্কা ঘৰ নং : 138 বয়স : 36 লিঙ্গ : মহিলা	LQW0285528 ফটো উপলব্ধ	681 নাম : বিজিত বসুমতাৰী পিতাৰ নাম: জলেশ্বৰ বসুমতাৰী ঘৰ নং : 138 বয়স : 32 লিঙ্গ : পুৰুষ	LQW0444000 ফটো উপলব্ধ
682 নাম : মিজিৎ বসুমতাৰী পিতাৰ নাম: জলেশ্বৰ বসুমতাৰী ঘৰ নং : 138 বয়স : 29 লিঙ্গ : মহিলা	LQW0443994 ফটো উপলব্ধ	683 নাম : সনজিত বসুমতাৰী পিতাৰ নাম: জলেশ্বৰ বসুমতাৰী ঘৰ নং : 138 বয়স : 25 লিঙ্গ : পুৰুষ	LQW0444042 ফটো উপলব্ধ	684 নাম : কাতি কলিতা স্বামীৰ নাম: ৰমেশ ঘৰ নং : ১৪০ বয়স : 68 লিঙ্গ : মহিলা	LQW1240239 ফটো উপলব্ধ
685 নাম : বনজিত কলিতা পিতাৰ নাম: ৰমেশ ঘৰ নং : ১৪০ বয়স : 48 লিঙ্গ : পুৰুষ	LQW1240240 ফটো উপলব্ধ	686 নাম : খনিকা কলিতা স্বামীৰ নাম: বনজিত কলিতা ঘৰ নং : ১৪০ বয়স : 43 লিঙ্গ : মহিলা	LQW1240251 ফটো উপলব্ধ	687 নাম : ধৃতিসিতা কলিতা পিতাৰ নাম: ৰঞ্জিত কলিতা ঘৰ নং : 140 বয়স : 21 লিঙ্গ : মহিলা	LQW2013142 ফটো উপলব্ধ
688 নাম : আনন্দ বিশ্বাস পিতাৰ নাম: গোপাল ঘৰ নং : ১৪১ বয়স : 53 লিঙ্গ : পুৰুষ	LQW1240284 ফটো উপলব্ধ	689 নাম : মনোৰঞ্জন বিশ্বাস পিতাৰ নাম: গোপাল ঘৰ নং : ১৪১ বয়স : 50 লিঙ্গ : পুৰুষ	LQW1240295 ফটো উপলব্ধ	690 নাম : তপন বিশ্বাস পিতাৰ নাম: গোপাল ঘৰ নং : ১৪১ বয়স : 46 লিঙ্গ : পুৰুষ	LQW1240308 ফটো উপলব্ধ



691 নাম : ইৰা বিশ্বাস স্বামীৰ নাম: আনন্দ বিশ্বাস ঘৰ নং : ১৪১ বয়স : 43 লিঙ্গ : মহিলা	LQW1240319 ফটো উপলব্ধ	692 নাম : মায়ী বিশ্বাস স্বামীৰ নাম: মনোৰঞ্জন বিশ্বাস ঘৰ নং : ১৪১ বয়স : 41 লিঙ্গ : মহিলা	LQW1240320 ফটো উপলব্ধ	693 নাম : মণিকা বিশ্বাস পিতাৰ নাম: মনোৰঞ্জন বিশ্বাস ঘৰ নং : 141 বয়স : 24 লিঙ্গ : মহিলা	LQW1463397 ফটো উপলব্ধ
694 নাম : সুমন বিশ্বাস পিতাৰ নাম: মনোৰঞ্জন বিশ্বাস ঘৰ নং : 141 বয়স : 22 লিঙ্গ : পুৰুষ	LQW1516772 ফটো উপলব্ধ	695 নাম : দ্বিজেন বসুমতাৰী পিতাৰ নাম: মনিৰাম ঘৰ নং : ১৪২ বয়স : 58 লিঙ্গ : পুৰুষ	LQW1240331 ফটো উপলব্ধ	696 নাম : জাৰো বড়ো স্বামীৰ নাম: দ্বিজেন ঘৰ নং : ১৪২ বয়স : 53 লিঙ্গ : মহিলা	LQW1240342 ফটো উপলব্ধ
697 নাম : ভদ্রেেশ্বৰ বসুমতাৰী পিতাৰ নাম: মনিৰাম বসুমতাৰী ঘৰ নং : ১৪৩ বয়স : 68 লিঙ্গ : পুৰুষ	LQW1240364 ফটো উপলব্ধ	698 নাম : ৰূপালি বসুমতাৰী স্বামীৰ নাম: ভদ্রেেশ্বৰ বসুমতাৰী ঘৰ নং : ১৪৩ বয়স : 58 লিঙ্গ : মহিলা	LQW1240375 ফটো উপলব্ধ	699 নাম : গনেশ বসুমতাৰী পিতাৰ নাম: ভদ্রেেশ্বৰ বসুমতাৰী ঘৰ নং : 143 বয়স : 28 লিঙ্গ : পুৰুষ	LQW0444109 ফটো উপলব্ধ
700 নাম : সোনেেশ্বৰ বসুমতাৰী পিতাৰ নাম: ভদ্রেেশ্বৰ বসুমতাৰী ঘৰ নং : ১৪৩ বয়স : 26 লিঙ্গ : পুৰুষ	LQW0169433 ফটো উপলব্ধ	701 নাম : ৱিতা বসুমতাৰী স্বামীৰ নাম: সোনেেশ্বৰ বসুমতাৰী ঘৰ নং : 143 বয়স : 26 লিঙ্গ : মহিলা	LQW0444067 ফটো উপলব্ধ	702 নাম : জিতু দাস পিতাৰ নাম: জলেশ্বৰ দাস ঘৰ নং : 143 বয়স : 26 লিঙ্গ : পুৰুষ	LQW0444547 ফটো উপলব্ধ
703 নাম : জতিন বসুমতাৰী পিতাৰ নাম: মনিৰাম ঘৰ নং : ১৪৪ বয়স : 74 লিঙ্গ : পুৰুষ	LQW1240386 ফটো উপলব্ধ	704 নাম : অনিলা বড়ো স্বামীৰ নাম: যতীন বড়ো ঘৰ নং : ১৪৪ বয়স : 70 লিঙ্গ : মহিলা	LQW1240397 ফটো উপলব্ধ	705 নাম : জনালী বসুমতাৰী স্বামীৰ নাম: কিশোৰ বসুমতাৰী ঘৰ নং : ১৪৪ বয়স : 33 লিঙ্গ : মহিলা	LQW0333831 ফটো উপলব্ধ
706 নাম : নিরান বসুমতাৰী পিতাৰ নাম: যতীন বসুমতাৰী ঘৰ নং : 144 বয়স : 32 লিঙ্গ : পুৰুষ	LQW0443952 ফটো উপলব্ধ	707 নাম : কদমশ্ৰী বসুমতাৰী স্বামীৰ নাম: নিরান বসুমতাৰী ঘৰ নং : 144 বয়স : 27 লিঙ্গ : মহিলা	LQW0444026 ফটো উপলব্ধ	708 নাম : অৰবিন্দ কলিতা পিতাৰ নাম: নাউৰাম ঘৰ নং : ১৪৬ বয়স : 68 লিঙ্গ : পুৰুষ	LQW1240422 ফটো উপলব্ধ
709 নাম : হিমালী কলিতা স্বামীৰ নাম: অৰবিন্দ ঘৰ নং : ১৪৬ বয়স : 63 লিঙ্গ : মহিলা	LQW1240433 ফটো উপলব্ধ	710 নাম : বিপুল কলিতা পিতাৰ নাম: অৰবিন্দ কলিতা ঘৰ নং : ১৪৬ বয়স : 33 লিঙ্গ : পুৰুষ	LQW1242542 ফটো উপলব্ধ	711 নাম : সঞ্জয় কলিতা পিতাৰ নাম: অৰবিন্দ কলিতা ঘৰ নং : ১৪৬ বয়স : 27 লিঙ্গ : পুৰুষ	LQW0257576 ফটো উপলব্ধ
712 নাম : হৰিনাথ কলিতা পিতাৰ নাম: বলি কলিতা ঘৰ নং : ১৫৪ বয়স : 55 লিঙ্গ : পুৰুষ	LQW1240477 ফটো উপলব্ধ	713 নাম : মিনতি কলিতা স্বামীৰ নাম: হৰিনাথ ঘৰ নং : ১৫৪ বয়স : 53 লিঙ্গ : মহিলা	LQW1240488 ফটো উপলব্ধ	714 নাম : ৰমণী কান্ত কলিতা পিতাৰ নাম: বালী ৰাম কলিতা ঘৰ নং : ১৫৪ বয়স : 50 লিঙ্গ : পুৰুষ	LQW1240499 ফটো উপলব্ধ
715 নাম : সবিতা কলিতা স্বামীৰ নাম: ৰমণী কলিতা ঘৰ নং : ১৫৪ বয়স : 46 লিঙ্গ : মহিলা	LQW1240502 ফটো উপলব্ধ	716 নাম : বুবুল কলিতা পিতাৰ নাম: হৰিনাথ কলিতা ঘৰ নং : ১৫৪ বয়স : 30 লিঙ্গ : পুৰুষ	LQW1951093 ফটো উপলব্ধ	717 নাম : হৃদয় কলিতা পিতাৰ নাম: হৰিনাথ কলিতা ঘৰ নং : ১৫৪ বয়স : 28 লিঙ্গ : পুৰুষ	LQW0263079 ফটো উপলব্ধ
718 নাম : পূজা কলিতা পিতাৰ নাম: বুবুল কলিতা ঘৰ নং : 154 বয়স : 24 লিঙ্গ : মহিলা	LQW1432400 ফটো উপলব্ধ	719 নাম : কালিকান্ত কলিতা পিতাৰ নাম: হৰেশ্বৰ ঘৰ নং : ১৫৭ বয়স : 53 লিঙ্গ : পুৰুষ	LQW1240524 ফটো উপলব্ধ	720 নাম : দুৰ্গমণি কলিতা স্বামীৰ নাম: কালিকান্ত কলিতা ঘৰ নং : ১৫৭ বয়স : 48 লিঙ্গ : মহিলা	LQW1240535 ফটো উপলব্ধ



721 নাম : শিবা কলিতা পিতাৰ নাম: কালিকান্ত কলিতা ঘৰ নং : 157 বয়স : 25 লিঙ্গ : পুৰুষ	LQW0532747 ফটো উপলব্ধ	722 নাম : লক্ষী কলিতা স্বামীৰ নাম: চক্ৰধৰ ঘৰ নং : 158 বয়স : 75 লিঙ্গ : মহিলা	LQW1240557 ফটো উপলব্ধ	723 নাম : ভূপেন্দ্ৰ নাথ কলিতা পিতাৰ নাম: চক্ৰধৰ ঘৰ নং : 158 বয়স : 55 লিঙ্গ : পুৰুষ	LQW1240568 ফটো উপলব্ধ
724 নাম : পদমী মেধী স্বামীৰ নাম: ভূপেন্দ্ৰ নাথ কলিতা ঘৰ নং : 158 বয়স : 48 লিঙ্গ : মহিলা	LQW1240579 ফটো উপলব্ধ	725 নাম : পংকজ কলিতা পিতাৰ নাম: চক্ৰধৰ ঘৰ নং : 158 বয়স : 42 লিঙ্গ : পুৰুষ	LQW1240591 ফটো উপলব্ধ	E 726 নাম : পৰশু ৰাম কলিতা পিতাৰ নাম: মাধৱৰাম ঘৰ নং : 159 বয়স : 78 লিঙ্গ : পুৰুষ	LQW1240604 ফটো উপলব্ধ
727 নাম : ৰংগো বালা কলিতা স্বামীৰ নাম: পৰশু ৰাম কলিতা ঘৰ নং : 159 বয়স : 76 লিঙ্গ : মহিলা	LQW1240615 ফটো উপলব্ধ	728 নাম : তপন চন্দ্ৰ কলিতা পিতাৰ নাম: পৰশু ৰাম কলিতা ঘৰ নং : 159 বয়স : 54 লিঙ্গ : পুৰুষ	LQW1240626 ফটো উপলব্ধ	729 নাম : দীনেশ কলিতা পিতাৰ নাম: পৰশু ৰাম কলিতা ঘৰ নং : 159 বয়স : 51 লিঙ্গ : পুৰুষ	LQW1240648 ফটো উপলব্ধ
730 নাম : ৰুন বৰ্মন কলিতা স্বামীৰ নাম: তপন চন্দ্ৰ কলিতা ঘৰ নং : 159 বয়স : 48 লিঙ্গ : মহিলা	LQW1240637 ফটো উপলব্ধ	731 নাম : স্বপ্না পাটেক কলিতা স্বামীৰ নাম: দীনেশ কলিতা ঘৰ নং : 159 বয়স : 46 লিঙ্গ : মহিলা	LQW0257758 ফটো উপলব্ধ	732 নাম : জ্যোতিৰাজ কলিতা পিতাৰ নাম: তপন চন্দ্ৰ কলিতা ঘৰ নং : 159 বয়স : 20 লিঙ্গ : পুৰুষ	UUI0062067 ফটো উপলব্ধ
733 নাম : ললিত কলিতা পিতাৰ নাম: মানিক ঘৰ নং : 160 বয়স : 68 লিঙ্গ : পুৰুষ	LQW1240660 ফটো উপলব্ধ	E 734 নাম : নিৰলা কলিতা স্বামীৰ নাম: ললিত কলিতা ঘৰ নং : 160 বয়স : 68 লিঙ্গ : মহিলা	LQW1240671 ফটো উপলব্ধ	735 নাম : অবনী কলিতা পিতাৰ নাম: ললিত ঘৰ নং : 160 বয়স : 45 লিঙ্গ : পুৰুষ	LQW1240693 ফটো উপলব্ধ
736 নাম : সমীৰণ কলিতা পিতাৰ নাম: ললিত ঘৰ নং : 160 বয়স : 42 লিঙ্গ : পুৰুষ	LQW1240682 ফটো উপলব্ধ	#2 737 নাম : মিতালী কাকতি স্বামীৰ নাম: সমীৰন কলিতা ঘৰ নং : 160 বয়স : 41 লিঙ্গ : মহিলা	LQW1951219 ফটো উপলব্ধ	738 নাম : কিশোৰ কলিতা পিতাৰ নাম: ললিত কলিতা ঘৰ নং : 160 বয়স : 40 লিঙ্গ : পুৰুষ	LQW1240706 ফটো উপলব্ধ
#2 739 নাম : কৃপাঞ্জলী কলিতা স্বামীৰ নাম: অবনী কলিতা ঘৰ নং : 160 বয়স : 39 লিঙ্গ : মহিলা	LQW1951151 ফটো উপলব্ধ	740 নাম : গুণজিত কলিতা পিতাৰ নাম: ললিত চন্দ্ৰ কলিতা ঘৰ নং : 160 বয়স : 38 লিঙ্গ : পুৰুষ	LQW1240717 ফটো উপলব্ধ	741 নাম : দিপামণি কলিতা স্বামীৰ নাম: কিশোৰ কলিতা ঘৰ নং : 160 বয়স : 34 লিঙ্গ : মহিলা	LQW0308106 ফটো উপলব্ধ
742 নাম : অনন্ত কলিতা পিতাৰ নাম: তৰুন ঘৰ নং : 161 বয়স : 55 লিঙ্গ : পুৰুষ	LQW1240739 ফটো উপলব্ধ	743 নাম : আস্থিকা কলিতা স্বামীৰ নাম: অনন্ত ঘৰ নং : 161 বয়স : 48 লিঙ্গ : মহিলা	LQW1240740 ফটো উপলব্ধ	744 নাম : তুলিকা কলিতা স্বামীৰ নাম: কুশল কলিতা ঘৰ নং : 161 বয়স : 33 লিঙ্গ : মহিলা	LQW1951128 ফটো উপলব্ধ
745 নাম : কুশল কলিতা পিতাৰ নাম: অনন্ত কলিতা ঘৰ নং : 161 বয়স : 31 লিঙ্গ : পুৰুষ	LQW1242804 ফটো উপলব্ধ	746 নাম : অসীম কলিতা পিতাৰ নাম: অনন্ত কলিতা ঘৰ নং : 161 বয়স : 28 লিঙ্গ : পুৰুষ	LQW0479170 ফটো উপলব্ধ	747 নাম : দীনৰাম কলিতা পিতাৰ নাম: কসোৰাম ঘৰ নং : 163 বয়স : 78 লিঙ্গ : পুৰুষ	LQW1240819 ফটো উপলব্ধ
748 নাম : কনিকা কলিতা স্বামীৰ নাম: দীনৰাম ঘৰ নং : 163 বয়স : 68 লিঙ্গ : মহিলা	LQW1240831 ফটো উপলব্ধ	749 নাম : কমলেশ্বৰ কলিতা পিতাৰ নাম: দীনৰাম ঘৰ নং : 163 বয়স : 52 লিঙ্গ : পুৰুষ	LQW1240853 ফটো উপলব্ধ	750 নাম : গীতা ৱানি কলিতা স্বামীৰ নাম: অজয় কলিতা ঘৰ নং : 163 বয়স : 50 লিঙ্গ : মহিলা	LQW0488403 ফটো উপলব্ধ



751 নাম : বান কলিতা স্বামীৰ নাম: কমলেশ্বৰ কলিতা ঘৰ নং : ১৬৩ বয়স : 49 লিঙ্গ : মহিলা	LQW1240875 ফটো উপলব্ধ	752 নাম : অনিৰুদ্ধ কলিতা পিতাৰ নাম: দীনাৰাম ঘৰ নং : ১৬৩ বয়স : 48 লিঙ্গ : পুৰুষ	LQW1240842 ফটো উপলব্ধ	753 নাম : অমল্য কলিতা পিতাৰ নাম: দীনাৰাম ঘৰ নং : ১৬৩ বয়স : 43 লিঙ্গ : পুৰুষ	LQW1240886 ফটো উপলব্ধ
754 নাম : ললিতা কলিতা স্বামীৰ নাম: অনিৰুদ্ধ কলিতা ঘৰ নং : ১৬৩ বয়স : 43 লিঙ্গ : মহিলা	LQW1240864 ফটো উপলব্ধ	755 নাম : অজয় কলিতা পিতাৰ নাম: দীনাৰাম ঘৰ নং : ১৬৩ বয়স : 41 লিঙ্গ : পুৰুষ	LQW1240897 ফটো উপলব্ধ	756 নাম : অমিয়া কলিতা স্বামীৰ নাম: বমেশ ঘৰ নং : ১৬৪ বয়স : 63 লিঙ্গ : মহিলা	LQW1240922 ফটো উপলব্ধ
757 নাম : হিমাংশু কলিতা পিতাৰ নাম: বমেশ ঘৰ নং : ১৬৪ বয়স : 40 লিঙ্গ : পুৰুষ	LQW1240944 ফটো উপলব্ধ	758 নাম : মানবেন্দ্ৰ কলিতা পিতাৰ নাম: বমেশ ঘৰ নং : ১৬৪ বয়স : 36 লিঙ্গ : পুৰুষ	LQW1240955 ফটো উপলব্ধ	759 নাম : মিতু কলিতা স্বামীৰ নাম: হিমাংশু কলিতা ঘৰ নং : ১৬৪ বয়স : 30 লিঙ্গ : মহিলা	LQW0273243 ফটো উপলব্ধ
760 নাম : তৰুৱালা কলিতা স্বামীৰ নাম: যোগেশ্বৰ কলিতা ঘৰ নং : ১৬৫ বয়স : 78 লিঙ্গ : মহিলা	LQW1241196 ফটো উপলব্ধ	761 নাম : সাবিত্ৰী কলিতা স্বামীৰ নাম: হৰেশ্বৰ কলিতা ঘৰ নং : ১৬৫ বয়স : 73 লিঙ্গ : মহিলা	LQW1241072 ফটো উপলব্ধ	762 নাম : গিৰিশ কলিতা স্বামীৰ নাম: কেশব ঘৰ নং : ১৬৫ বয়স : 72 লিঙ্গ : মহিলা	LQW1241130 ফটো উপলব্ধ
763 নাম : ৰজনী কলিতা পিতাৰ নাম: প্ৰাণেশ্বৰ ঘৰ নং : ১৬৫ বয়স : 70 লিঙ্গ : পুৰুষ	LQW1241016 ফটো উপলব্ধ	764 নাম : চিঞা কলিতা পিতাৰ নাম: গিৰিশ ঘৰ নং : ১৬৫ বয়স : 68 লিঙ্গ : মহিলা	LQW1241141 ফটো উপলব্ধ	765 নাম : বানিকান্ত কলিতা পিতাৰ নাম: প্ৰাণেশ্বৰ ঘৰ নং : ১৬৫ বয়স : 63 লিঙ্গ : পুৰুষ	LQW1240999 ফটো উপলব্ধ
766 নাম : সুৰেশ কলিতা পিতাৰ নাম: কেশব ঘৰ নং : ১৬৫ বয়স : 60 লিঙ্গ : পুৰুষ	LQW1241094 ফটো উপলব্ধ	767 নাম : গীতিকা কলিতা স্বামীৰ নাম: বানিকান্ত কলিতা ঘৰ নং : ১৬৫ বয়স : 58 লিঙ্গ : মহিলা	LQW1241005 ফটো উপলব্ধ	768 নাম : বসন্ত কলিতা পিতাৰ নাম: কেশব ঘৰ নং : ১৬৫ বয়স : 56 লিঙ্গ : পুৰুষ	LQW1241118 ফটো উপলব্ধ
769 নাম : অনিমা কলিতা স্বামীৰ নাম: সুৰেশ ঘৰ নং : ১৬৫ বয়স : 55 লিঙ্গ : মহিলা	LQW1241107 ফটো উপলব্ধ	770 নাম : বৰ্ণালী কলিতা স্বামীৰ নাম: ভোগীৰথ কলিতা ঘৰ নং : ১৬৫ বয়স : 46 লিঙ্গ : মহিলা	LQW1242586 ফটো উপলব্ধ	771 নাম : ডিব্ৰেশ্বৰ কলিতা পিতাৰ নাম: যোগেশ্বৰ ঘৰ নং : ১৬৫ বয়স : 41 লিঙ্গ : পুৰুষ	LQW1241221 ফটো উপলব্ধ
772 নাম : লভিতা কলিতা স্বামীৰ নাম: ডিব্ৰেশ্বৰ ঘৰ নং : ১৬৫ বয়স : 40 লিঙ্গ : মহিলা	LQW1241243 ফটো উপলব্ধ	773 নাম : ৰুমী কলিতা পিতাৰ নাম: বিজয় কলিতা ঘৰ নং : ১৬৫ বয়স : 36 লিঙ্গ : মহিলা	LQW1241174 ফটো উপলব্ধ	774 নাম : অমৰেশ কলিতা পিতাৰ নাম: সুৰেশ কলিতা ঘৰ নং : ১৬৫ বয়স : 36 লিঙ্গ : পুৰুষ	LQW1241129 ফটো উপলব্ধ
775 নাম : পাপৰি চৌধুৰী স্বামীৰ নাম: পংকজ কলিতা ঘৰ নং : 165 বয়স : 36 লিঙ্গ : মহিলা	UUI0051839 ফটো উপলব্ধ	776 নাম : কুইন কলিতা পিতাৰ নাম: সুৰেশ কলিতা ঘৰ নং : ১৬৫ বয়স : 31 লিঙ্গ : মহিলা	LQW1951195 ফটো উপলব্ধ	777 নাম : দ্বীপ জ্যোতি কলিতা পিতাৰ নাম: বনী কান্ত কলিতা ঘৰ নং : 165 বয়স : 30 লিঙ্গ : পুৰুষ	LQW1483254 ফটো উপলব্ধ
778 নাম : মুনায় কলিতা পিতাৰ নাম: ভবেন্দ্ৰ নাথ কলিতা ঘৰ নং : 165 বয়স : 21 লিঙ্গ : পুৰুষ	UUI0053439 ফটো উপলব্ধ	779 নাম : গিৰিন কলিতা স্বামীৰ নাম: চেনিৰাম কলিতা ঘৰ নং : 165 বয়স : 52 লিঙ্গ : মহিলা	LQW1240977 ফটো উপলব্ধ	780 নাম : অঞ্জুমানি কলিতা স্বামীৰ নাম: গিৰিন কলিতা ঘৰ নং : 165 বয়স : 40 লিঙ্গ : মহিলা	LQW1950750 ফটো উপলব্ধ



781 নাম : সদা কলিতা পিতাৰ নাম: চেনিৰাম কলিতা ঘৰ নং : 165চ বয়স : 38 লিঙ্গ : পুৰুষ	LQW1240988 ফটো উপলব্ধ	782 নাম : বিজয় কলিতা পিতাৰ নাম: কেশব ঘৰ নং : 165ক বয়স : 63 লিঙ্গ : পুৰুষ	LQW1241152 ফটো উপলব্ধ	783 নাম : সবজ কলিতা পিতাৰ নাম: বিজয় ঘৰ নং : 165ক বয়স : 58 লিঙ্গ : মহিলা	LQW1241163 ফটো উপলব্ধ
784 নাম : বুমা কলিতা পিতাৰ নাম: বিজয় কলিতা ঘৰ নং : 165ক বয়স : 29 লিঙ্গ : মহিলা	LQW0257808 ফটো উপলব্ধ	785 নাম : লীমা কলিতা পিতাৰ নাম: বিজয় কলিতা ঘৰ নং : 165ক বয়স : 24 লিঙ্গ : মহিলা	LQW0532440 ফটো উপলব্ধ	786 নাম : নিৰলা কলিতা স্বামীৰ নাম: বৰ্জনী ঘৰ নং : 165খ বয়স : 63 লিঙ্গ : মহিলা	LQW1241027 ফটো উপলব্ধ
787 নাম : ভোগীৰথ কলিতা পিতাৰ নাম: যোগেশ্বৰ কলিতা ঘৰ নং : 165খ বয়স : 52 লিঙ্গ : পুৰুষ	LQW1241210 ফটো উপলব্ধ	788 নাম : মণ্ট কলিতা পিতাৰ নাম: বৰ্জনী ঘৰ নং : 165খ বয়স : 43 লিঙ্গ : পুৰুষ	LQW1241038 ফটো উপলব্ধ	789 নাম : নিতুল কলিতা পিতাৰ নাম: বৰ্জনী ঘৰ নং : 165খ বয়স : 38 লিঙ্গ : পুৰুষ	LQW1241050 ফটো উপলব্ধ
790 নাম : হেমেন কলিতা পিতাৰ নাম: বৰ্জনী কলিতা ঘৰ নং : 165খ বয়স : 37 লিঙ্গ : পুৰুষ	LQW1241061 ফটো উপলব্ধ	791 নাম : পিণ্টু মনি কলিতা স্বামীৰ নাম: নিতুল কলিতা ঘৰ নং : 165খ বয়স : 27 লিঙ্গ : মহিলা	LQW0531608 ফটো উপলব্ধ	792 নাম : অকনবালা কলিতা স্বামীৰ নাম: প্ৰফুল্ল ঘৰ নং : 169 বয়স : 68 লিঙ্গ : মহিলা	LQW1241265 ফটো উপলব্ধ
793 নাম : গিৰিধৰ কলিতা পিতাৰ নাম: প্ৰফুল্ল ঘৰ নং : 169 বয়স : 45 লিঙ্গ : পুৰুষ	LQW1241287 ফটো উপলব্ধ	794 নাম : দিলিপ কলিতা পিতাৰ নাম: প্ৰফুল্ল ঘৰ নং : 169 বয়স : 40 লিঙ্গ : পুৰুষ	LQW1241276 ফটো উপলব্ধ	795 নাম : প্ৰভাত কলিতা পিতাৰ নাম: কৰুনা ঘৰ নং : 168 বয়স : 63 লিঙ্গ : পুৰুষ	LQW1241345 ফটো উপলব্ধ
796 নাম : অৰবিন্দ কলিতা পিতাৰ নাম: কৰুনা ঘৰ নং : 168 বয়স : 60 লিঙ্গ : পুৰুষ	LQW1241367 ফটো উপলব্ধ	797 নাম : কিৰন কলিতা স্বামীৰ নাম: প্ৰভাত ঘৰ নং : 168 বয়স : 58 লিঙ্গ : মহিলা	LQW1241356 ফটো উপলব্ধ	798 নাম : টংকে কলিতা পিতাৰ নাম: কৰুনা ঘৰ নং : 168 বয়স : 58 লিঙ্গ : পুৰুষ	LQW1241389 ফটো উপলব্ধ
799 নাম : হিমালী কলিতা স্বামীৰ নাম: অৰবিন্দ কলিতা ঘৰ নং : 168 বয়স : 56 লিঙ্গ : মহিলা	LQW1241378 ফটো উপলব্ধ	800 নাম : বাপধন কলিতা পিতাৰ নাম: কৰুনা ঘৰ নং : 168 বয়স : 53 লিঙ্গ : পুৰুষ	LQW1241390 ফটো উপলব্ধ	801 নাম : ননিতা কলিতা স্বামীৰ নাম: টংকেশ্বৰ কলিতা ঘৰ নং : 168 বয়স : 38 লিঙ্গ : মহিলা	LQW1242837 ফটো উপলব্ধ
802 নাম : দিক্ষীতা কলিতা পিতাৰ নাম: অৰবিন্দ কলিতা ঘৰ নং : 168 বয়স : 25 লিঙ্গ : মহিলা	UUI0085258 ফটো উপলব্ধ	803 নাম : বিনোদ কলিতা পিতাৰ নাম: হলিৰাম কলিতা ঘৰ নং : 169 বয়স : 62 লিঙ্গ : পুৰুষ	LQW1241403 ফটো উপলব্ধ	804 নাম : বাসন্তী কলিতা স্বামীৰ নাম: বিনোদ কলিতা ঘৰ নং : 169 বয়স : 58 লিঙ্গ : মহিলা	LQW1241414 ফটো উপলব্ধ
805 নাম : অক্ষয় কলিতা পিতাৰ নাম: হলিৰাম ঘৰ নং : 169 বয়স : 53 লিঙ্গ : পুৰুষ	LQW1241436 ফটো উপলব্ধ	806 নাম : সব্য কলিতা স্বামীৰ নাম: অক্ষয় কলিতা ঘৰ নং : 169 বয়স : 48 লিঙ্গ : মহিলা	LQW1241447 ফটো উপলব্ধ	807 নাম : দেবজীত কলিতা পিতাৰ নাম: বিনোদ কলিতা ঘৰ নং : 169 বয়স : 43 লিঙ্গ : পুৰুষ	LQW1241425 ফটো উপলব্ধ
808 নাম : মণ্ট বড়ো পিতাৰ নাম: মদন বড়ো ঘৰ নং : 169 বয়স : 28 লিঙ্গ : পুৰুষ	LQW0332601 ফটো উপলব্ধ	809 নাম : ধ্ৰুৱজিত কলিতা পিতাৰ নাম: অক্ষয় কলিতা ঘৰ নং : 169 বয়স : 24 লিঙ্গ : পুৰুষ	LQW0482232 ফটো উপলব্ধ	810 নাম : কান্তেশ্বৰ কলিতা পিতাৰ নাম: খগেশ্বৰ ঘৰ নং : 190 বয়স : 58 লিঙ্গ : পুৰুষ	LQW1241492 ফটো উপলব্ধ



811 নাম : অশ্বিনী কলিতা পিতাৰ নাম: খগেশ্বৰ ঘৰ নং : ১৭০ বয়স : 56 লিঙ্গ : পুৰুষ	LQW1241469 ফটো উপলব্ধ	812 নাম : বীনা কলিতা স্বামীৰ নাম: কান্তেশ্বৰ কলিতা ঘৰ নং : ১৭০ বয়স : 56 লিঙ্গ : মহিলা	LQW1241505 ফটো উপলব্ধ	813 নাম : ধৰ্মেশ্বৰী কলিতা স্বামীৰ নাম: অশ্বিনী কলিতা ঘৰ নং : ১৭০ বয়স : 53 লিঙ্গ : মহিলা	LQW1241470 ফটো উপলব্ধ
814 নাম : পৰাগ কলিতা পিতাৰ নাম: কান্তেশ্বৰ কলিতা ঘৰ নং : ১৭০ বয়স : 28 লিঙ্গ : পুৰুষ	LQW0333864 ফটো উপলব্ধ	815 নাম : বাজিৰ কলিতা পিতাৰ নাম: অশ্বিনী কলিতা ঘৰ নং : ১৭০ বয়স : 24 লিঙ্গ : পুৰুষ	LQW0502997 ফটো উপলব্ধ	816 নাম : মনোমতী কলিতা স্বামীৰ নাম: বাৰেন ঘৰ নং : ১৭১ বয়স : 78 লিঙ্গ : মহিলা	LQW1241527 ফটো উপলব্ধ
817 নাম : শৈলেন্দ্ৰ কলিতা পিতাৰ নাম: উমাচৰন ঘৰ নং : ১৭১ বয়স : 72 লিঙ্গ : পুৰুষ	LQW1241550 ফটো উপলব্ধ	818 নাম : লতিকা কলিতা স্বামীৰ নাম: জয়দেব কলিতা ঘৰ নং : ১৭১ বয়স : 68 লিঙ্গ : মহিলা	LQW1241594 ফটো উপলব্ধ	819 নাম : নবিন কলিতা পিতাৰ নাম: উমাচৰন ঘৰ নং : ১৭১ বয়স : 58 লিঙ্গ : পুৰুষ	LQW1241561 ফটো উপলব্ধ
820 নাম : জয়দেব কলিতা পিতাৰ নাম: উমাচৰন ঘৰ নং : ১৭১ বয়স : 56 লিঙ্গ : পুৰুষ	LQW1241583 ফটো উপলব্ধ	821 নাম : গোলাপী কলিতা স্বামীৰ নাম: নবিন কলিতা ঘৰ নং : ১৭১ বয়স : 54 লিঙ্গ : মহিলা	LQW1241572 ফটো উপলব্ধ	822 নাম : মিন্টু কলিতা পিতাৰ নাম: বাৰেন ঘৰ নং : ১৭১ বয়স : 40 লিঙ্গ : পুৰুষ	LQW1241549 ফটো উপলব্ধ
823 নাম : ডুলমনি কলিতা স্বামীৰ নাম: মিন্টু কলিতা ঘৰ নং : ১৭১ বয়স : 35 লিঙ্গ : মহিলা	LQW0163915 ফটো উপলব্ধ	824 নাম : জোনালী কলিতা পিতাৰ নাম: বাৰেন কলিতা ঘৰ নং : ১৭১ বয়স : 35 লিঙ্গ : মহিলা	LQW1951184 ফটো উপলব্ধ	825 নাম : অঞ্জন কলিতা পিতাৰ নাম: শৈলেন্দ্ৰ কলিতা ঘৰ নং : ১৭১ বয়স : 32 লিঙ্গ : পুৰুষ	LQW1950885 ফটো উপলব্ধ
826 নাম : মিথন কলিতা পিতাৰ নাম: শৈলেন্দ্ৰ কলিতা ঘৰ নং : ১৭১ বয়স : 31 লিঙ্গ : পুৰুষ	LQW1242564 ফটো উপলব্ধ	827 নাম : হিবক কলিতা পিতাৰ নাম: শৈলেন্দ্ৰ কলিতা ঘৰ নং : ১৭১ বয়স : 26 লিঙ্গ : পুৰুষ	LQW0274779 ফটো উপলব্ধ	828 নাম : অলকেশ কলিতা পিতাৰ নাম: নবিন কলিতা ঘৰ নং : 171 বয়স : 25 লিঙ্গ : পুৰুষ	LQW0444125 ফটো উপলব্ধ
829 নাম : নিশা কলিতা পিতাৰ নাম: জয়দেব কলিতা ঘৰ নং : 171 বয়স : 25 লিঙ্গ : মহিলা	LQW0531590 ফটো উপলব্ধ	830 নাম : কাশ্যপ কলিতা পিতাৰ নাম: জয়দেব কলিতা ঘৰ নং : 171 বয়স : 22 লিঙ্গ : পুৰুষ	LQW1993914 ফটো উপলব্ধ	831 নাম : দীপজ্যোতি কলিতা মাতৃৰ নাম: গোলাপী কলিতা ঘৰ নং : 171 বয়স : 22 লিঙ্গ : পুৰুষ	LQW1471911 ফটো উপলব্ধ
E 832 নাম : সৰলা কলিতা স্বামীৰ নাম: হৰধৰ ঘৰ নং : ১৭২ বয়স : 63 লিঙ্গ : মহিলা	LQW1241618 ফটো উপলব্ধ	833 নাম : গৌতম কলিতা পিতাৰ নাম: হৰধৰ ঘৰ নং : ১৭২ বয়স : 43 লিঙ্গ : পুৰুষ	LQW1241629 ফটো উপলব্ধ	834 নাম : মৰমী কলিতা পিতাৰ নাম: হৰধৰ ঘৰ নং : ১৭২ বয়স : 36 লিঙ্গ : মহিলা	LQW1241641 ফটো উপলব্ধ
# 835 নাম : মনোজ কলিতা পিতাৰ নাম: লক্ষেশ্বৰ কলিতা ঘৰ নং : ১৭৩ বয়স : 50 লিঙ্গ : পুৰুষ	LQW1241674 ফটো উপলব্ধ	836 নাম : ভবেন কলিতা পিতাৰ নাম: লক্ষেশ্বৰ কলিতা ঘৰ নং : ১৭৩ বয়স : 48 লিঙ্গ : পুৰুষ	LQW1241696 ফটো উপলব্ধ	837 নাম : বীতা কলিতা স্বামীৰ নাম: মনোজ কলিতা ঘৰ নং : ১৭৩ বয়স : 46 লিঙ্গ : মহিলা	LQW1241685 ফটো উপলব্ধ
838 নাম : চিত্ৰা কলিতা স্বামীৰ নাম: ভবেন চন্দ্ৰ কলিতা ঘৰ নং : ১৭৩ বয়স : 38 লিঙ্গ : মহিলা	LQW1950761 ফটো উপলব্ধ	839 নাম : জিন্টু কলিতা পিতাৰ নাম: মনোজ কলিতা ঘৰ নং : 173 বয়স : 22 লিঙ্গ : পুৰুষ	UUI0066142 ফটো উপলব্ধ	840 নাম : দুৰ্গেশ্বৰ কলিতা পিতাৰ নাম: মদন কলিতা ঘৰ নং : ১৭৪ বয়স : 53 লিঙ্গ : পুৰুষ	LQW1241710 ফটো উপলব্ধ



841 নাম : মহাদেব কলিতা পিতাৰ নাম: মদন ঘৰ নং : ১৭৪ বয়স : 48 লিঙ্গ : পুৰুষ	LQW1241732 ফটো উপলব্ধ	842 নাম : বুলবালা কলিতা স্বামীৰ নাম: দুৰ্গেশ্বৰ কলিতা ঘৰ নং : ১৭৪ বয়স : 32 লিঙ্গ : মহিলা	LQW0164806 ফটো উপলব্ধ	843 নাম : চয়নিকা কলিতা পিতাৰ নাম: দুৰ্গেশ্বৰ কলিতা ঘৰ নং : 174 বয়স : 20 লিঙ্গ : মহিলা	UUI0143529 ফটো উপলব্ধ
844 নাম : গিৰিজা কলিতা স্বামীৰ নাম: জগদীশ ঘৰ নং : ১৭৫ বয়স : 68 লিঙ্গ : মহিলা	LQW1241754 ফটো উপলব্ধ	845 নাম : বিকাশ কলিতা পিতাৰ নাম: জগদীশ ঘৰ নং : ১৭৫ বয়স : 48 লিঙ্গ : পুৰুষ	LQW1241765 ফটো উপলব্ধ	846 নাম : নয়ন কলিতা পিতাৰ নাম: জগদীশ ঘৰ নং : ১৭৫ বয়স : 41 লিঙ্গ : পুৰুষ	LQW1241776 ফটো উপলব্ধ
847 নাম : পৰমেশ্বৰী দাস স্বামীৰ নাম: বিকাশ কলিতা ঘৰ নং : ১৭৫ বয়স : 41 লিঙ্গ : মহিলা	LQW0273383 ফটো উপলব্ধ	848 নাম : কমল কলিতা পিতাৰ নাম: জগদীশ ঘৰ নং : ১৭৫ বয়স : 38 লিঙ্গ : পুৰুষ	LQW1241787 ফটো উপলব্ধ	849 নাম : সুদীপ কলিতা পিতাৰ নাম: জগদীশ ঘৰ নং : ১৭৫ বয়স : 36 লিঙ্গ : পুৰুষ	LQW1241798 ফটো উপলব্ধ
850 নাম : মায়ালী বসুমতাৰী স্বামীৰ নাম: বাৰ্জেন বসুমতাৰী ঘৰ নং : 177 বয়স : 78 লিঙ্গ : মহিলা	LQW1236164 ফটো উপলব্ধ	851 নাম : বিনন বসুমতাৰী পিতাৰ নাম: বাৰ্জেন ঘৰ নং : 177 বয়স : 48 লিঙ্গ : পুৰুষ	LQW1236186 ফটো উপলব্ধ	852 নাম : কাংগামা বসুমতাৰী পিতাৰ নাম: বাৰ্জেন ঘৰ নং : 177 বয়স : 45 লিঙ্গ : পুৰুষ	LQW1236197 ফটো উপলব্ধ
853 নাম : জোনালী বসুমতাৰী স্বামীৰ নাম: কাংগামা ঘৰ নং : 177 বয়স : 42 লিঙ্গ : মহিলা	LQW1241903 ফটো উপলব্ধ	854 নাম : অনিতা বসুমতাৰী পিতাৰ নাম: কাংগামা বসুমতাৰী ঘৰ নং : 177 বয়স : 19 লিঙ্গ : মহিলা	UUI0122945 ফটো উপলব্ধ	855 নাম : অপেশ্বৰী কলিতা স্বামীৰ নাম: ধনেশ্বৰ ঘৰ নং : ১৮০ বয়স : 57 লিঙ্গ : মহিলা	LQW1241936 ফটো উপলব্ধ
856 নাম : গোপাল কলিতা পিতাৰ নাম: ধনেশ্বৰ ঘৰ নং : ১৮০ বয়স : 47 লিঙ্গ : পুৰুষ	LQW1241958 ফটো উপলব্ধ	857 নাম : গিতু কলিতা স্বামীৰ নাম: গোপাল কলিতা ঘৰ নং : ১৮০ বয়স : 44 লিঙ্গ : মহিলা	LQW1241969 ফটো উপলব্ধ	858 নাম : দিগন্ত কলিতা অন্যান্য: ধনেশ্বৰ ঘৰ নং : ১৮০ বয়স : 40 লিঙ্গ : পুৰুষ	LQW1241970 ফটো উপলব্ধ
859 নাম : ফলকুমাৰী ডেকা স্বামীৰ নাম: দিগন্ত কলিতা ঘৰ নং : ১৮০ বয়স : 36 লিঙ্গ : মহিলা	LQW1242815 ফটো উপলব্ধ	860 নাম : নীলোমনি কলিতা পিতাৰ নাম: সত্যৰাম কলিতা ঘৰ নং : ১৮১ বয়স : 48 লিঙ্গ : পুৰুষ	LQW1242008 ফটো উপলব্ধ	861 নাম : ইলা কলিতা পিতাৰ নাম: সত্যৰাম ঘৰ নং : ১৮১ বয়স : 43 লিঙ্গ : মহিলা	LQW1242019 ফটো উপলব্ধ
862 নাম : কল্যাণ কলিতা পিতাৰ নাম: সত্যৰাম ঘৰ নং : ১৮১ বয়স : 38 লিঙ্গ : পুৰুষ	LQW1242020 ফটো উপলব্ধ	#2 863 নাম : পুৰী কলিতা স্বামীৰ নাম: নীলোমণী কলিতা ঘৰ নং : ১৮১ বয়স : 34 লিঙ্গ : মহিলা	LQW0383521 ফটো উপলব্ধ	864 নাম : ৰোহিনী কলিতা স্বামীৰ নাম: তিলক চন্দ্ৰ কলিতা ঘৰ নং : ১৮২ বয়স : 53 লিঙ্গ : মহিলা	LQW1242199 ফটো উপলব্ধ
865 নাম : মনু কুমাৰ কলিতা পিতাৰ নাম: গোলক কলিতা ঘৰ নং : ১৮২ বয়স : 45 লিঙ্গ : পুৰুষ	LQW1242177 ফটো উপলব্ধ	866 নাম : মনালিছা কলিতা স্বামীৰ নাম: মনু কলিতা ঘৰ নং : ১৮২ বয়স : 31 লিঙ্গ : মহিলা	LQW0309419 ফটো উপলব্ধ	867 নাম : নিপম কলিতা পিতাৰ নাম: তিলক কলিতা ঘৰ নং : ১৮২ বয়স : 28 লিঙ্গ : পুৰুষ	LQW0333948 ফটো উপলব্ধ
# 868 নাম : লক্ষ্মীপ কলিতা পিতাৰ নাম: তিলক চন্দ্ৰ কলিতা ঘৰ নং : ১৮২ বয়স : 28 লিঙ্গ : পুৰুষ	LQW0038117 ফটো উপলব্ধ	869 নাম : বিহু বালা কলিতা স্বামীৰ নাম: ৰমনী ঘৰ নং : ১৮৩ বয়স : 63 লিঙ্গ : মহিলা	LQW1242213 ফটো উপলব্ধ	870 নাম : অৰূপ কলিতা পিতাৰ নাম: ৰমনী ঘৰ নং : ১৮৩ বয়স : 40 লিঙ্গ : পুৰুষ	LQW1242224 ফটো উপলব্ধ



871	LQW1242246	ফটো উপলব্ধ	872	LQW0383471	ফটো উপলব্ধ	873	LQW1242315	ফটো উপলব্ধ
নাম : নৱজিত কলিতা পিতাৰ নাম: ৰমণী - ঘৰ নং : ১৮৩ বয়স : 36 লিঙ্গ : পুৰুষ			নাম : ৰুনিমা কলিতা স্বামীৰ নাম: নৱজিত কলিতা ঘৰ নং : ১৮৩ বয়স : 35 লিঙ্গ : মহিলা			নাম : নাগেশ্বৰ বসুমতাৰী পিতাৰ নাম: লাফু ৰাম বসুমতাৰী ঘৰ নং : 184 বয়স : 63 লিঙ্গ : পুৰুষ		
874	LQW0319111	ফটো উপলব্ধ	875	LQW1950921	ফটো উপলব্ধ	876	LQW0443945	ফটো উপলব্ধ
নাম : অনামিকা দাস স্বামীৰ নাম: গকুল দাস ঘৰ নং : ১৮৪ বয়স : 31 লিঙ্গ : মহিলা			নাম : সুৰজ বসুমতাৰী পিতাৰ নাম: নাগেশ্বৰ বসুমতাৰী ঘৰ নং : 184 বয়স : 31 লিঙ্গ : পুৰুষ			নাম : জীত বসুমতাৰী পিতাৰ নাম: নাগেশ্বৰ বসুমতাৰী ঘৰ নং : 184 বয়স : 27 লিঙ্গ : মহিলা		
877	LQW1456383	ফটো উপলব্ধ	878	LQW1493790	ফটো উপলব্ধ	879	LQW1242279	ফটো উপলব্ধ
নাম : ৰূপালী বসুমতাৰী স্বামীৰ নাম: সুৰজ বসুমতাৰী ঘৰ নং : 184 বয়স : 26 লিঙ্গ : মহিলা			নাম : নবজিত ৰামছিয়াৰী পিতাৰ নাম: অসি ৰামছিয়াৰী ঘৰ নং : 184 বয়স : 22 লিঙ্গ : পুৰুষ			নাম : পূন্য দাস পিতাৰ নাম: কুটেশ্বৰ দাস ঘৰ নং : ১৮৪ বয়স : 78 লিঙ্গ : পুৰুষ		
880	LQW1242280	ফটো উপলব্ধ	881	LQW1242326	ফটো উপলব্ধ	882	LQW1242257	ফটো উপলব্ধ
নাম : পাৰ্বতী দাস স্বামীৰ নাম: পূন্য দাস ঘৰ নং : ১৮৪ বয়স : 67 লিঙ্গ : মহিলা			নাম : বিনা বসুমতাৰী স্বামীৰ নাম: নাগেশ্বৰ বসুমতাৰী ঘৰ নং : ১৮৪ বয়স : 55 লিঙ্গ : মহিলা			নাম : অচি ৰামছিয়াৰী পিতাৰ নাম: কাংতিমোল ৰামছিয়াৰী ঘৰ নং : ১৮৪ বয়স : 48 লিঙ্গ : পুৰুষ		
883	LQW1242268	ফটো উপলব্ধ	884	LQW1242291	ফটো উপলব্ধ	885	LQW1242848	ফটো উপলব্ধ
নাম : হাবাৰী ৰাম্শিআৰী স্বামীৰ নাম: অচি ৰাম্শিআৰী ঘৰ নং : ১৮৪ বয়স : 46 লিঙ্গ : মহিলা			নাম : নীলকমল দাস পিতাৰ নাম: পূন্য দাস ঘৰ নং : ১৮৪ বয়স : 45 লিঙ্গ : পুৰুষ			নাম : গকুল দাস পিতাৰ নাম: পূৰ্ণ দাস ঘৰ নং : ১৮৪ বয়স : 35 লিঙ্গ : পুৰুষ		
886	LQW2004661	ফটো উপলব্ধ	887	LQW0532820	ফটো উপলব্ধ	888	LQW0544882	ফটো উপলব্ধ
নাম : লস্মী বড়ো স্বামীৰ নাম: অণ্ডোলোন বড়ো ঘৰ নং : 202 বয়স : 43 লিঙ্গ : মহিলা			নাম : জানীমা বড়ো স্বামীৰ নাম: বন্ধাশ্বৰ বড়ো ঘৰ নং : 227 বয়স : 26 লিঙ্গ : মহিলা			নাম : মনালিছা নাৰ্জাৰী স্বামীৰ নাম: বিংকাং বড়ো ঘৰ নং : 227 বয়স : 23 লিঙ্গ : মহিলা		
889	LQW1517861	ফটো উপলব্ধ	890	LQW2008027	ফটো উপলব্ধ	891	UUI0056945	ফটো উপলব্ধ
নাম : উকিল গয়াৰী পিতাৰ নাম: কৰুণা গয়াৰী ঘৰ নং : 227 বয়স : 23 লিঙ্গ : পুৰুষ			নাম : স্বম্বৰ ৰাম্শিআৰী পিতাৰ নাম: বিৰেন ৰাম্শিআৰী ঘৰ নং : 227 বয়স : 21 লিঙ্গ : পুৰুষ			নাম : মীনা ৰাম্শিআৰী স্বামীৰ নাম: ভটা ঘৰ নং : 231 বয়স : 31 লিঙ্গ : মহিলা		
# 892	LQW0498782	ফটো উপলব্ধ	893	LQW0351684	ফটো উপলব্ধ	894	UUI0137802	ফটো উপলব্ধ
নাম : ৰিতা পাঠক স্বামীৰ নাম: মৌলীন পাঠক ঘৰ নং : 252 বয়স : 30 লিঙ্গ : মহিলা			নাম : তাতুমনি পাঠক পিতাৰ নাম: ৰজনী পাঠক ঘৰ নং : ২৫৩ বয়স : 27 লিঙ্গ : পুৰুষ			নাম : কোচৰাজ ৰিজাল মাতৃৰ নাম: কালি মায়া ৰিজাল ঘৰ নং : 255 বয়স : 19 লিঙ্গ : পুৰুষ		
#2 895	LQW0282640	ফটো উপলব্ধ	#2 896	UUI0040329	ফটো উপলব্ধ	# 897	UUI0040444	ফটো উপলব্ধ
নাম : চপ্পা দাস স্বামীৰ নাম: অৰবিন্দ দাস ঘৰ নং : 272 বয়স : 40 লিঙ্গ : মহিলা			নাম : সংগীতা দাস পিতাৰ নাম: অৰবিন্দ দাস ঘৰ নং : 272 বয়স : 22 লিঙ্গ : মহিলা			নাম : লক্ষ্মন দাস পিতাৰ নাম: অৰবিন্দ দাস ঘৰ নং : 272 বয়স : 21 লিঙ্গ : পুৰুষ		
898	LQW0377945	ফটো উপলব্ধ	899	LQW0259069	ফটো উপলব্ধ	900	LQW1951300	ফটো উপলব্ধ
নাম : চিমি বৰ্মন স্বামীৰ নাম: জোনমনি দাস ঘৰ নং : ২৭৫ বয়স : 27 লিঙ্গ : মহিলা			নাম : মীন বড়ো বসুমতাৰী স্বামীৰ নাম: শিৱচৰণ বসুমতাৰী ঘৰ নং : ৩৩৫ বয়স : 27 লিঙ্গ : মহিলা			নাম : আলাৰী ৰাম্শিআৰী স্বামীৰ নাম: দ্বিপেন ৰাম্শিআৰী ঘৰ নং : ৩৪৭ বয়স : 33 লিঙ্গ : মহিলা		



<p>901</p> <p>নাম : কবিতা বসুমতাৰী পিতাৰ নাম: ৰমেশ বসুমতাৰী ঘৰ নং : 375 বয়স : 20 লিঙ্গ : মহিলা</p> <p>UUI0137570</p> <p>ফটো উপলব্ধ</p>	<p>902</p> <p>নাম : মৃদল ডাকুবা পিতাৰ নাম: বাবুল ডাকুবা ঘৰ নং : 767 বয়স : 26 লিঙ্গ : পুৰুষ</p> <p>LQW0437038</p> <p>ফটো উপলব্ধ</p>	<p>903</p> <p>নাম : পাপৰি মেধী স্বামীৰ নাম: দিপেন মেধী ঘৰ নং : 792 বয়স : 37 লিঙ্গ : মহিলা</p> <p>LQW0274258</p> <p>ফটো উপলব্ধ</p>
<p>904</p> <p>নাম : নমিতা মেধী স্বামীৰ নাম: প্ৰাঞ্জল মেধী ঘৰ নং : 792 বয়স : 29 লিঙ্গ : মহিলা</p> <p>LQW0263640</p> <p>ফটো উপলব্ধ</p>	<p># 905</p> <p>নাম : ৰুমি কলিতা স্বামীৰ নাম: সঞ্জয় কলিতা ঘৰ নং : 801 বয়স : 23 লিঙ্গ : মহিলা</p> <p>LQW1502970</p> <p>ফটো উপলব্ধ</p>	<p>906</p> <p>নাম : টিকু মণি কলিতা স্বামীৰ নাম: কিশোৰ দাশ ঘৰ নং : 853 বয়স : 23 লিঙ্গ : মহিলা</p> <p>LQW1994672</p> <p>ফটো উপলব্ধ</p>
<p>907</p> <p>নাম : কৈলাশ কলিতা পিতাৰ নাম: ফলিন্দ্র ঘৰ নং : বৰকুছিজাৰ বয়স : 54 লিঙ্গ : পুৰুষ</p> <p>LQW1238831</p> <p>ফটো উপলব্ধ</p>	<p># 908</p> <p>নাম : জিতুমনি কলিতা পিতাৰ নাম: ৰমনি কলিতা ঘৰ নং : বৰকুছিজাৰ বয়স : 24 লিঙ্গ : পুৰুষ</p> <p>LQW0536227</p> <p>ফটো উপলব্ধ</p>	<p>909</p> <p>নাম : লাইকন বড়ো পিতাৰ নাম: চানা বসুমতাৰী ঘৰ নং : চানা বসুমতাৰী বয়স : 30 লিঙ্গ : মহিলা</p> <p>UUI0056317</p> <p>ফটো উপলব্ধ</p>
<p>910</p> <p>নাম : মিলিক ৰামছিয়াৰী পিতাৰ নাম: লাহিত ৰামছিয়াৰী ঘৰ নং : ঘৰ নং 57 বয়স : 48 লিঙ্গ : পুৰুষ</p> <p>LQW1236879</p> <p>ফটো উপলব্ধ</p>	<p>911</p> <p>নাম : কনিকা ৰামছিয়াৰী স্বামীৰ নাম: মিলিক ৰামছিয়াৰী ঘৰ নং : ঘৰ নং 57 বয়স : 41 লিঙ্গ : মহিলা</p> <p>UUI0108746</p> <p>ফটো উপলব্ধ</p>	<p>912</p> <p>নাম : শ্ৰীয়াশ বসুমতাৰী পিতাৰ নাম: বিজয় কুমাৰ বসুমতাৰী ঘৰ নং : হাউচ নং 72 বয়স : 21 লিঙ্গ : পুৰুষ</p> <p>UUI0028845</p> <p>ফটো উপলব্ধ</p>
<p>913</p> <p>নাম : গোবিন্দা বড়ো পিতাৰ নাম: জলেশ্বৰ বড়ো ঘৰ নং : নং 2 বয়স : 24 লিঙ্গ : পুৰুষ</p> <p>LQW0499590</p> <p>ফটো উপলব্ধ</p>	<p>914</p> <p>নাম : বাবল বসুমতাৰী পিতাৰ নাম: গৌৰবা ৰাম বসুমতাৰী ঘৰ নং : বয়স : 51 লিঙ্গ : পুৰুষ</p> <p>LQW1239210</p> <p>ফটো উপলব্ধ</p>	



915	1	DZN0835827	ফটো উপলব্ধ	916	1	UUI0156984	ফটো উপলব্ধ	917	1	UUI0175513	ফটো উপলব্ধ
নাম : সৰুমাই কলিতা স্বামীৰ নাম: লক্ষী কলিতা ঘৰ নং : 216.নামতী অংচলিক হাই স্কুল (আৰ/ডবল্যা) বয়স : 47 লিঙ্গ : মহিলা				নাম : কনিকা স্বৰ্গীয়াৰী পিতাৰ নাম: কুমাৰ স্বৰ্গীয়াৰী ঘৰ নং : ঘৰ নং 51 বয়স : 18 লিঙ্গ : মহিলা				নাম : শ্ৰী অনুচমা বসুমতাৰী মাতৃৰ নাম: শ্ৰী বিৰলী বসুমতাৰী ঘৰ নং : 129 বয়স : 19 লিঙ্গ : পুৰুষ			
918	1	UUI0175836	ফটো উপলব্ধ	919	1	UUI0175927	ফটো উপলব্ধ	920	1	UUI0176099	ফটো উপলব্ধ
নাম : শ্ৰী হাংমা শ্বিৰগআৰী স্বামীৰ নাম: শ্ৰী পবিত্ৰ শ্বিৰগআৰী ঘৰ নং : 65 বয়স : 28 লিঙ্গ : মহিলা				নাম : শ্ৰী সৰজনী ব্ৰহ্ম স্বামীৰ নাম: মহন্ত বসুমতাৰী ঘৰ নং : 40 বয়স : 34 লিঙ্গ : মহিলা				নাম : শ্ৰী গীতিকা বসুমতাৰী স্বামীৰ নাম: শ্ৰী গিৰিশ বসুমতাৰী ঘৰ নং : 122 বয়স : 33 লিঙ্গ : মহিলা			
921	1	UUI0176180	ফটো উপলব্ধ	922	1	UUI0176248	ফটো উপলব্ধ	923	1	UUI0176479	ফটো উপলব্ধ
নাম : শ্ৰী প্ৰিয়লোতা বড়ো স্বামীৰ নাম: শ্ৰী সুকেন ৰামছিয়াৰী ঘৰ নং : 70 বয়স : 25 লিঙ্গ : মহিলা				নাম : শ্ৰী অঞ্জলী তামাং বড়ো স্বামীৰ নাম: শ্ৰী মিঠুন বড়ো ঘৰ নং : 69 বয়স : 22 লিঙ্গ : মহিলা				নাম : শ্ৰী ফুল্মনি কলিতা স্বামীৰ নাম: শ্ৰী মহাদেব কলিতা ঘৰ নং : 174 বয়স : 24 লিঙ্গ : মহিলা			
924	1	UUI0176487	ফটো উপলব্ধ	925	1	UUI0177089	ফটো উপলব্ধ	926	1	UUI0177113	ফটো উপলব্ধ
নাম : শ্ৰী হিমাশ্ৰী তালুকদাৰ স্বামীৰ নাম: শ্ৰী সুদীপ কলিতা ঘৰ নং : 175 বয়স : 21 লিঙ্গ : মহিলা				নাম : শ্ৰী স্বৰূপ বসুমতাৰী মাতৃৰ নাম: শ্ৰী পদুমী বসুমতাৰী ঘৰ নং : 009 বয়স : 20 লিঙ্গ : পুৰুষ				নাম : শ্ৰী জ্যোতিৰ্মোয কলিতা পিতাৰ নাম: শ্ৰী অক্ষয় কলিতা ঘৰ নং : 196 বয়স : 20 লিঙ্গ : পুৰুষ			
927	1	UUI0177139	ফটো উপলব্ধ	928	1	UUI0177253	ফটো উপলব্ধ	929	1	UUI0177295	ফটো উপলব্ধ
নাম : তুবল বড়ো পিতাৰ নাম: শ্ৰী নগেন বড়ো ঘৰ নং : 67 বয়স : 20 লিঙ্গ : পুৰুষ				নাম : অঞ্জিমা ৰানী বসুমতাৰী পিতাৰ নাম: বিশ্বনাথ বসুমতাৰী ঘৰ নং : 117 বয়স : 20 লিঙ্গ : মহিলা				নাম : শ্ৰী বনদীপ কলিতা পিতাৰ নাম: শ্ৰী মনোজ কলিতা ঘৰ নং : 173 বয়স : 26 লিঙ্গ : পুৰুষ			
930	1	UUI0177311	ফটো উপলব্ধ	931	1	UUI0177691	ফটো উপলব্ধ	932	1	UUI0177808	ফটো উপলব্ধ
নাম : শ্ৰী নিৰঞ্জন বড়ো মাতৃৰ নাম: হিমালী বড়ো ঘৰ নং : 69 বয়স : 32 লিঙ্গ : পুৰুষ				নাম : শ্ৰী মিজিং বসুমতাৰী মাতৃৰ নাম: শ্ৰী জাৰো বসুমতাৰী ঘৰ নং : 122 বয়স : 19 লিঙ্গ : মহিলা				নাম : শ্ৰী ৰপম ৰামছিয়াৰী পিতাৰ নাম: শুক্ল ৰামছিয়াৰী ঘৰ নং : 39 বয়স : 28 লিঙ্গ : পুৰুষ			
933	1	UUI0177832	ফটো উপলব্ধ	934	1	UUI0178350	ফটো উপলব্ধ	935	1	UUI0186155	ফটো উপলব্ধ
নাম : শ্ৰী অনসুলী বসুমতাৰী স্বামীৰ নাম: শ্ৰী গোপাল বসুমতাৰী ঘৰ নং : 45 বয়স : 19 লিঙ্গ : মহিলা				নাম : শ্ৰী হিমাশ্ৰী হালৈ কলিতা স্বামীৰ নাম: শ্ৰী অসীম কলিতা ঘৰ নং : 163 বয়স : 21 লিঙ্গ : মহিলা				নাম : বীশ্বৰ্ন সংড্ হজাৰী পিতাৰ নাম: নকুল চন্দ্ৰ বড়ো ঘৰ নং : 9 বয়স : 28 লিঙ্গ : পুৰুষ			
936	1	UUI0187195	ফটো উপলব্ধ	937	1	LQW0370726	ফটো উপলব্ধ	938	1	LQW0472753	ফটো উপলব্ধ
নাম : শ্ৰী ৰাজু বসুমতাৰী পিতাৰ নাম: শ্ৰী বিষ্ণু বসুমতাৰী ঘৰ নং : 127 বয়স : 18 লিঙ্গ : পুৰুষ				নাম : মিজিংগী বড়ো স্বামীৰ নাম: জগন্নাথ ৰামচিয়াৰী ঘৰ নং : ৩৭ বয়স : 40 লিঙ্গ : মহিলা				নাম : সুজমা বসুমতাৰী পিতাৰ নাম: কাংগামা বসুমতাৰী ঘৰ নং : ১৭৭ বয়স : 25 লিঙ্গ : মহিলা			
939	1	UUI0194571	ফটো উপলব্ধ								
নাম : শ্ৰী পল্লৱী বসুমতাৰী স্বামীৰ নাম: শ্ৰী ৰাজু কুমাৰ বসুমতাৰী ঘৰ নং : 38 বয়স : 35 লিঙ্গ : মহিলা											



940	1	LQW0469734
নাম : পুষ্পা বসুমতাৰী স্বামীৰ নাম: বুৰ্ণনাল বসুমতাৰী ঘৰ নং : ৮০ বয়স : 25 লিঙ্গ : মহিলা		
ফটো উপলব্ধ		

941	1	UUI0199364
নাম : শ্ৰী ডলি কলিতা স্বামীৰ নাম: শ্ৰী পবিত্ৰ ৰাজবংশী ঘৰ নং : 130 বয়স : 24 লিঙ্গ : মহিলা		
ফটো উপলব্ধ		

942	1	UUI0199372
নাম : শ্ৰী অৰ্চনা ব্ৰহ্ম স্বামীৰ নাম: শ্ৰী সঞ্জিত ৰামচিয়াৰী ঘৰ নং : 83 বয়স : 47 লিঙ্গ : মহিলা		
ফটো উপলব্ধ		

943	1	UUI0199398
নাম : শ্ৰী সচিত্ৰা দাস কলিতা স্বামীৰ নাম: শ্ৰী দেবজিত কলিতা ঘৰ নং : 196 বয়স : 29 লিঙ্গ : মহিলা		
ফটো উপলব্ধ		

944	1	UUI0199547
নাম : শ্ৰী কবিতা কলিতা স্বামীৰ নাম: শ্ৰী দীপজ্যোতি কলিতা ঘৰ নং : 165 বয়স : 29 লিঙ্গ : মহিলা		
ফটো উপলব্ধ		

945	1	UUI0199562
নাম : শ্ৰী জৰি কলিতা স্বামীৰ নাম: শ্ৰী বিপুল কলিতা ঘৰ নং : 146 বয়স : 26 লিঙ্গ : মহিলা		
ফটো উপলব্ধ		

946	1	UUI0205468
নাম : শ্ৰী প্ৰমিলা বানী ৰামছিয়াৰী পিতাৰ নাম: শ্ৰী ৰমেশ ৰামছিয়াৰী ঘৰ নং : 53 বয়স : 18 লিঙ্গ : মহিলা		
ফটো উপলব্ধ		

947	1	UUI0208348
নাম : কংকন হালৈ পিতাৰ নাম: জিতেন হালৈ ঘৰ নং : 28 বয়স : 20 লিঙ্গ : পুৰুষ		
ফটো উপলব্ধ		

948	1	UUI0209460
নাম : পিংকী বসুমতাৰী স্বামীৰ নাম: উত্তম বসুমতাৰী ঘৰ নং : 129 বয়স : 28 লিঙ্গ : মহিলা		
ফটো উপলব্ধ		

ভোটাৰৰ সাৰাংশ

A) ভোটাৰৰ সংখ্যা

	তালিকাৰ প্ৰকাৰ	তালিকাৰ চিনাক্তকৰণ	ভোটাৰৰ সংখ্যা							
			পুৰুষ	মহিলা	ওয় লিঙ্গ	মুঠ				
I	মূল তালিকা	মূল তালিকা	বিশেষ সংশোধন, 2026 চনৰ পূৰ্বৰ 2025 চনৰ মূল তালিকাৰ লগত থকা সংযোজন সমূহ একত্ৰিতকৰণ কৰা তালিকা।				437	477	0	914
II	যোগ তালিকা	পৰিপূৰক 1	বিশেষ সংক্ষিপ্ত সংশোধন, 2026				9	16	0	25
		পৰিপূৰক 2	অনবিচ্ছিন্ন সংশোধন 2026				1	8	0	9
			মুঠ				10	24	0	34
III	বিয়োজন তালিকা	পৰিপূৰক 1	বিশেষ সংক্ষিপ্ত সংশোধন, 2026				10	20	0	30
		পৰিপূৰক 2	অনবিচ্ছিন্ন সংশোধন 2026				0	0	0	0
			মুঠ				10	20	0	30
IV	লিংগ ক্ষেত্ৰত পৰিবৰ্তনৰ বাবে পাৰ্থক্য					0	0	0	0	
এই সংশোধনৰ পিছত ভোটাৰ তালিকাত ভোটাৰৰ মুঠ সংখ্যা (I+II-III+IV)						437	481	0	918	

B) শুধৰনীৰ সংখ্যা

তালিকাৰ প্ৰকাৰ	তালিকাৰ চিনাক্তকৰণ	শুধৰনীৰ সংখ্যা
পৰিপূৰক 1	বিশেষ সংক্ষিপ্ত সংশোধন, 2026	24
পৰিপূৰক 2	অনবিচ্ছিন্ন সংশোধন 2026	6
	মুঠ	30

নিৰ্বাচক পঞ্জীয়ন বিষয়াৰ স্বাক্ষৰ

E-মৃত, S-স্থানান্তৰিত/ বাসস্থান পৰিবৰ্তন, R-প্ৰতিলিপি, M-নিখোজ, Q-অযোগ্য