



ভোটাৰ তালিকা 2026 S03 অসম

বিধানসভা সমষ্টিৰ নম্বৰ, নাম আৰু সংৰক্ষণৰ স্থিতি : 42 - বাক্সা (অনুসূচিত জনজাতি)		খণ্ড নং : 226																			
এই বিধানসভা সমষ্টিত কোন সংসদীয় সমষ্টিৰ অন্তৰ্গত তাৰ নম্বৰ, নাম আৰু সংৰক্ষণ স্থিতি : 1 - কোকৰাঝাৰ (অনুসূচিত জনজাতি)																					
1. সংশোধনৰ বিৱৰণ																					
সংশোধনৰ বছৰ	2026	তালিকাৰ চিনাক্তকৰণ																			
ভিত্তি তাৰিখ	01-04-2026	বিশেষ সংশোধন, 2026 চনৰ পূৰ্বৰ 2025 চনৰ মূল তালিকাৰ লগত থকা সংযোজন সমূহ একত্ৰিতকৰণ কৰা তালিকা।																			
সংশোধনৰ প্ৰকাৰ	বিশেষ সংশোধন 2026																				
প্ৰকাশনৰ তাৰিখ	23-03-2026																				
2. খণ্ড আৰু ভোটগ্ৰহন কেন্দ্ৰৰ বিৱৰণ																					
খণ্ডৰ অন্তৰ্গত এলেকা সমূহৰ নম্বৰ আৰু নাম																					
1-মুৰমেলা	<table border="1" style="width: 100%; border-collapse: collapse;"> <tr> <td>মূল চহৰ/গাওঁ</td> <td>: মুৰমেলা</td> </tr> <tr> <td>ৱাৰ্ড নং</td> <td>:</td> </tr> <tr> <td>ডাকঘৰ</td> <td>: বৰমা</td> </tr> <tr> <td>পুলিচ থানা</td> <td>: বৰমা</td> </tr> <tr> <td>ব্লক</td> <td>: টিছ-বৰমা</td> </tr> <tr> <td>ৰাজহ চক্ৰ</td> <td>: বৰমা</td> </tr> <tr> <td>জিলা</td> <td>: বাক্সা</td> </tr> <tr> <td>পিনকোড</td> <td>: 781346</td> </tr> </table>					মূল চহৰ/গাওঁ	: মুৰমেলা	ৱাৰ্ড নং	:	ডাকঘৰ	: বৰমা	পুলিচ থানা	: বৰমা	ব্লক	: টিছ-বৰমা	ৰাজহ চক্ৰ	: বৰমা	জিলা	: বাক্সা	পিনকোড	: 781346
মূল চহৰ/গাওঁ	: মুৰমেলা																				
ৱাৰ্ড নং	:																				
ডাকঘৰ	: বৰমা																				
পুলিচ থানা	: বৰমা																				
ব্লক	: টিছ-বৰমা																				
ৰাজহ চক্ৰ	: বৰমা																				
জিলা	: বাক্সা																				
পিনকোড	: 781346																				
3. ভোটগ্ৰহন কেন্দ্ৰৰ বিৱৰণ																					
ভোটগ্ৰহন কেন্দ্ৰৰ নম্বৰ আৰু নাম :		ভোটগ্ৰহন কেন্দ্ৰৰ প্ৰকাৰ (পুৰুষ/মহিলা/সাধাৰণ)		সাধাৰণ																	
226 - 2 নং মুৰমেলা প্ৰাথমিক বিদ্যালয় (সোঁ শাখা)		খণ্ডৰ অন্তৰ্গত সহায়ক ভোটগ্ৰহন কেন্দ্ৰৰ সংখ্যা :		0																	
ভোটগ্ৰহন কেন্দ্ৰৰ ঠিকনা :																					
মুৰমেলা প্ৰাথমিক বিদ্যালয়, কোথালী নং ১, মুৰমেলা																					
4. ভোটাৰৰ সংখ্যা																					
আৰম্ভনি ক্ৰমিক নং	শেষ ক্ৰমিক নং	মুঠ ভোটাৰ																			
		পুৰুষ	মহিলা	৩য় লিঙ্গ	মুঠ																
1	729	342	345	0	687																

নিৰ্বাচক পঞ্জীয়ন বিষয়াৰ স্বাক্ষৰ

Nazri Naksha

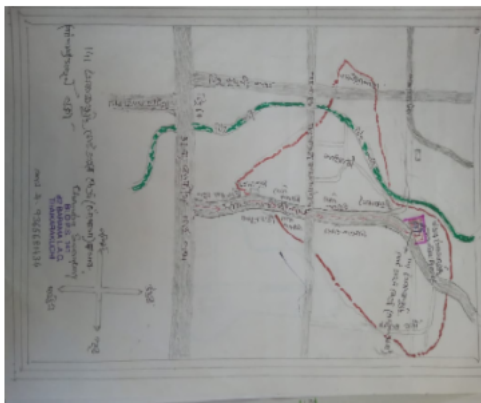

Google Map View



Polling Station Building Front View



ভোটগ্ৰহন কেন্দ্ৰৰ সন্মুখৰ দৃশ্য



Cad View

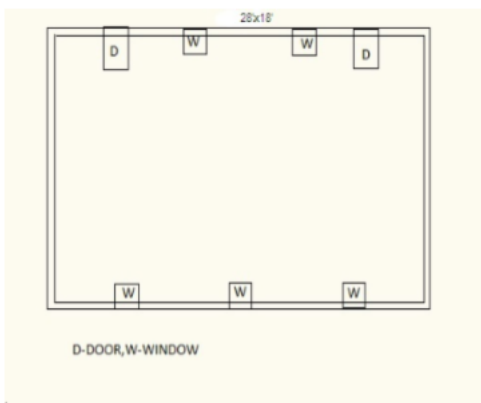

Key MAP View

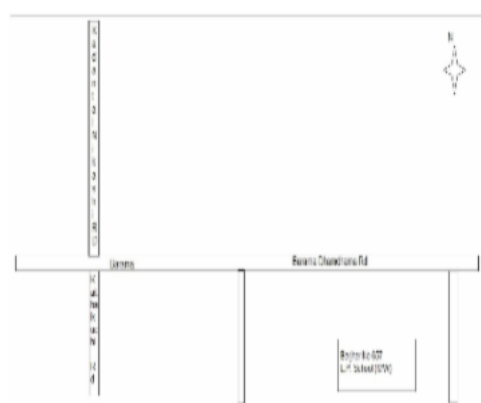



1 নাম : জেৰিফা ওয়াহিদ পিতাৰ নাম: জাকিৰ আলী ঘৰ নং : 0 বয়স : 22 লিঙ্গ : মহিলা	LQW1982545 ফটো উপলব্ধ	2 নাম : প্ৰানজোল দাশ পিতাৰ নাম: জগন্নাথ দাশ ঘৰ নং : 0 বয়স : 22 লিঙ্গ : পুৰুষ	LQW1982552 ফটো উপলব্ধ	3 নাম : ফৰিজ আলী পিতাৰ নাম: ফৰমুদ আলী ঘৰ নং : 1 বয়স : 26 লিঙ্গ : পুৰুষ	LQW2004190 ফটো উপলব্ধ
4 নাম : দেৱব্ৰত দাস পিতাৰ নাম: মুকুন্দ হালৈ ঘৰ নং : 1 বয়স : 22 লিঙ্গ : পুৰুষ	LQW2016699 ফটো উপলব্ধ	5 নাম : মেৰিজা বেগম পিতাৰ নাম: মঃ মীৰ হুছেইন ঘৰ নং : 1 বয়স : 19 লিঙ্গ : মহিলা	UUI0138297 ফটো উপলব্ধ	6 নাম : দেৱজানী দাস কলিতা স্বামীৰ নাম: সৰ্বেশ্বৰ হালৈ ঘৰ নং : 2 নো মূৰমেলা এলপী স্কুল বয়স : 42 লিঙ্গ : মহিলা	LQW2017788 ফটো উপলব্ধ
7 নাম : ছেহনাজ চুলতানা পিতাৰ নাম: মহিমউদ্দিন আহমেদ ঘৰ নং : 11 বয়স : 27 লিঙ্গ : মহিলা	LQW0397158 ফটো উপলব্ধ	8 নাম : প্ৰণিতা বড়ো স্বামীৰ নাম: প্ৰবিন বড়ো ঘৰ নং : 22 বয়স : 26 লিঙ্গ : মহিলা	LQW1981786 ফটো উপলব্ধ	9 নাম : পূজা দাস পিতাৰ নাম: অনীল চন্দ্ৰ দাস ঘৰ নং : 23 বয়স : 22 লিঙ্গ : মহিলা	CBJ0484550 ফটো উপলব্ধ
10 নাম : জয়শ্ৰী বৰ্মন স্বামীৰ নাম: জয়ন্ত শালৈ ঘৰ নং : 27 বয়স : 26 লিঙ্গ : মহিলা	LQW0432005 ফটো উপলব্ধ	11 নাম : সবিতা বৰ্মন স্বামীৰ নাম: গগন দাস ঘৰ নং : 30 বয়স : 25 লিঙ্গ : মহিলা	UUI0058271 ফটো উপলব্ধ	12 নাম : ধনজিৎ দাস পিতাৰ নাম: সনাতন দাস ঘৰ নং : 39 বয়স : 22 লিঙ্গ : পুৰুষ	LQW2008746 ফটো উপলব্ধ
13 নাম : প্ৰিঞ্চী দাস পিতাৰ নাম: নাৰায়ণ ঘৰ নং : 57 বয়স : 21 লিঙ্গ : মহিলা	UUI0057364 ফটো উপলব্ধ	14 নাম : নবজিতা দাশ পিতাৰ নাম: মোহন দাশ ঘৰ নং : 66 বয়স : 21 লিঙ্গ : মহিলা	LQW1990985 ফটো উপলব্ধ	15 নাম : ইউচুব আলী পিতাৰ নাম: ইছলাম ঘৰ নং : 71 বয়স : 42 লিঙ্গ : পুৰুষ	UUI0077362 ফটো উপলব্ধ
16 নাম : গৌতম দাস পিতাৰ নাম: দুলাল দাস ঘৰ নং : 75 বয়স : 22 লিঙ্গ : পুৰুষ	LQW1994227 ফটো উপলব্ধ	17 নাম : সুমন দাস পিতাৰ নাম: সন্তোষ দাস ঘৰ নং : 76 বয়স : 23 লিঙ্গ : পুৰুষ	UUI0022400 ফটো উপলব্ধ	18 নাম : হৰজিত বসুমতাৰী পিতাৰ নাম: গিৰিশ বসুমতাৰী ঘৰ নং : 80 বয়স : 22 লিঙ্গ : পুৰুষ	UUI0089995 ফটো উপলব্ধ
19 নাম : সাবিত্ৰী বসুমতাৰী স্বামীৰ নাম: বিষ্ণু ঘৰ নং : 87 বয়স : 41 লিঙ্গ : মহিলা	LQW0253096 ফটো উপলব্ধ	20 নাম : মৃদল বসুমতাৰী পিতাৰ নাম: বিষ্ণু ঘৰ নং : 87 বয়স : 30 লিঙ্গ : পুৰুষ	LQW0253146 ফটো উপলব্ধ	21 নাম : চপ্পা ৰামছিয়াৰী পিতাৰ নাম: অৰ্জুন ৰামছিয়াৰী ঘৰ নং : 87 বয়স : 29 লিঙ্গ : মহিলা	LQW0349324 ফটো উপলব্ধ
22 নাম : ৰাকেশ বসুমতাৰী পিতাৰ নাম: বিষ্ণু ঘৰ নং : 87 বয়স : 28 লিঙ্গ : পুৰুষ	LQW0253179 ফটো উপলব্ধ	23 নাম : সনকা দাস স্বামীৰ নাম: জগন্নাথ দাস ঘৰ নং : 100 বয়স : 24 লিঙ্গ : মহিলা	LQW2005593 ফটো উপলব্ধ	24 নাম : চাহিল আলী পিতাৰ নাম: কৰিম আলী ঘৰ নং : 110 বয়স : 22 লিঙ্গ : পুৰুষ	UUI0026898 ফটো উপলব্ধ
25 নাম : নাজিমা বিবি স্বামীৰ নাম: আব্দুল আলী ঘৰ নং : 133 বয়স : 26 লিঙ্গ : মহিলা	LQW1994565 ফটো উপলব্ধ	26 নাম : লবিতা বড়ো পিতাৰ নাম: দাস্তী বড়ো ঘৰ নং : 135 বয়স : 22 লিঙ্গ : মহিলা	LQW1993930 ফটো উপলব্ধ	27 নাম : ধন মণি কলিতা পিতাৰ নাম: নৰেন কলিতা ঘৰ নং : 150 বয়স : 21 লিঙ্গ : পুৰুষ	DUU0047027 ফটো উপলব্ধ
28 নাম : কবিতা কলিতা স্বামীৰ নাম: অৰূপ কলিতা ঘৰ নং : 183 বয়স : 35 লিঙ্গ : মহিলা	LQW0536680 ফটো উপলব্ধ	29 নাম : ৰিতুমা বেগম পিতাৰ নাম: নসৰ আলী ঘৰ নং : 193 বয়স : 21 লিঙ্গ : মহিলা	LQW2018802 ফটো উপলব্ধ	30 নাম : সমবাৰী বড়ো পিতাৰ নাম: জগেন বড়ো ঘৰ নং : 218 বয়স : 22 লিঙ্গ : মহিলা	UUI0001024 ফটো উপলব্ধ



31 নাম : ফাৰুক আলী পিতাৰ নাম: আহেদ আলী ঘৰ নং : 239 বয়স : 25 লিঙ্গ : পুৰুষ	LQW0450304 ফটো উপলব্ধ	32 নাম : মনিমা বেগম স্বামীৰ নাম: ফজাল আলী ঘৰ নং : 239 বয়স : 21 লিঙ্গ : মহিলা	LQW1980408 ফটো উপলব্ধ	33 নাম : জিলি দাস স্বামীৰ নাম: হিতেশ ৰাজবংশী ঘৰ নং : 247 বয়স : 35 লিঙ্গ : মহিলা	UUI0082289 ফটো উপলব্ধ
34 নাম : ভাস্কৰ কলিতা পিতাৰ নাম: মহেন্দ্ৰ কলিতা ঘৰ নং : 283 বয়স : 22 লিঙ্গ : পুৰুষ	LQW1992791 ফটো উপলব্ধ	35 নাম : জয়ন্ত দাস পিতাৰ নাম: বাৰেন দাস ঘৰ নং : 301 বয়স : 49 লিঙ্গ : পুৰুষ	UUI0140558 ফটো উপলব্ধ	36 নাম : বিৰলা বড়ো স্বামীৰ নাম: জয়ন্ত বড়ো ঘৰ নং : 301 বয়স : 36 লিঙ্গ : মহিলা	UUI0105114 ফটো উপলব্ধ
37 নাম : সোনতৰা ডেকা স্বামীৰ নাম: বৰুন নাথ ঘৰ নং : 309 বয়স : 28 লিঙ্গ : মহিলা	UUI0013698 ফটো উপলব্ধ	38 নাম : নবজীত বড়ো পিতাৰ নাম: ৰাজিব বড়ো ঘৰ নং : 318 বয়স : 23 লিঙ্গ : পুৰুষ	LQW1995372 ফটো উপলব্ধ	39 নাম : মকছেদ আলী পিতাৰ নাম: লাহবৰ ঘৰ নং : 336 বয়স : 80 লিঙ্গ : পুৰুষ	LQW1485194 ফটো উপলব্ধ
40 নাম : আনোৱাৰা বিবি স্বামীৰ নাম: ৰমিজ আলী ঘৰ নং : 337 বয়স : 27 লিঙ্গ : মহিলা	UUI0077347 ফটো উপলব্ধ	41 নাম : মিন বড়ো স্বামীৰ নাম: ৰোমা বড়ো ঘৰ নং : 338 বয়স : 27 লিঙ্গ : মহিলা	UUI0104430 ফটো উপলব্ধ	42 নাম : জুৰি বড়ো স্বামীৰ নাম: নাৰায়ন বৰো ঘৰ নং : 338 বয়স : 26 লিঙ্গ : মহিলা	UUI0130583 ফটো উপলব্ধ
43 নাম : দিপিকা হালৈ স্বামীৰ নাম: সৌৰভ দাস ঘৰ নং : 341 বয়স : 21 লিঙ্গ : মহিলা	UUI0026120 ফটো উপলব্ধ	S2 44 নাম : পাপৰি হালৈ মাতৃৰ নাম: ৰেখা হালৈ ঘৰ নং : 343 বয়স : 22 লিঙ্গ : মহিলা	UUI0078972 ফটো উপলব্ধ	E 45 নাম : ৰোহিনী কলিতা স্বামীৰ নাম: যদু ঘৰ নং : 351 বয়স : 73 লিঙ্গ : মহিলা	LQW1434588 ফটো উপলব্ধ
E 46 নাম : নিপেন কলিতা পিতাৰ নাম: যদু ঘৰ নং : 351 বয়স : 53 লিঙ্গ : পুৰুষ	LQW1434599 ফটো উপলব্ধ	47 নাম : নৰেন কলিতা পিতাৰ নাম: যদু ঘৰ নং : 351 বয়স : 48 লিঙ্গ : পুৰুষ	LQW1434613 ফটো উপলব্ধ	48 নাম : অঞ্জু কলিতা স্বামীৰ নাম: নপেন কলিতা ঘৰ নং : 351 বয়স : 44 লিঙ্গ : মহিলা	LQW1434602 ফটো উপলব্ধ
49 নাম : জয়ন্তী কলিতা স্বামীৰ নাম: নৰেন কলিতা ঘৰ নং : 352 বয়স : 41 লিঙ্গ : মহিলা	LQW1434624 ফটো উপলব্ধ	E 50 নাম : প্ৰতিমা কলিতা স্বামীৰ নাম: গোকুল ঘৰ নং : 352 বয়স : 78 লিঙ্গ : মহিলা	LQW1434635 ফটো উপলব্ধ	51 নাম : ধীৰেণ কলিতা পিতাৰ নাম: গোকুল ঘৰ নং : 352 বয়স : 48 লিঙ্গ : পুৰুষ	LQW1434668 ফটো উপলব্ধ
52 নাম : হিমালী কলিতা স্বামীৰ নাম: ধীৰেণ ঘৰ নং : 352 বয়স : 43 লিঙ্গ : মহিলা	LQW1434679 ফটো উপলব্ধ	S2 53 নাম : গিতিমা কলিতা পিতাৰ নাম: ধীৰেন কলিতা ঘৰ নং : 352 বয়স : 26 লিঙ্গ : মহিলা	LQW0389288 ফটো উপলব্ধ	54 নাম : অতুল কলিতা পিতাৰ নাম: গোকুল ঘৰ নং : 353 বয়স : 62 লিঙ্গ : পুৰুষ	LQW1434680 ফটো উপলব্ধ
55 নাম : গোলাপী হালৈ স্বামীৰ নাম: অতুল কলিতা ঘৰ নং : 353 বয়স : 57 লিঙ্গ : মহিলা	LQW1434691 ফটো উপলব্ধ	56 নাম : উৎপল কলিতা পিতাৰ নাম: অতুল কলিতা ঘৰ নং : 353 বয়স : 35 লিঙ্গ : পুৰুষ	LQW1434851 ফটো উপলব্ধ	57 নাম : গীতিমা ভৰালী কলিতা স্বামীৰ নাম: উৎপল কলিতা ঘৰ নং : 353 বয়স : 30 লিঙ্গ : মহিলা	LQW0342360 ফটো উপলব্ধ
58 নাম : গৌতম কুমাৰ হালৈ পিতাৰ নাম: নৰেন্দ্ৰ নাথ হালৈ ঘৰ নং : 358 বয়স : 56 লিঙ্গ : পুৰুষ	LQW1434737 ফটো উপলব্ধ	59 নাম : কমল কুমাৰ হালৈ পিতাৰ নাম: নৰেন ঘৰ নং : 358 বয়স : 53 লিঙ্গ : পুৰুষ	LQW1434759 ফটো উপলব্ধ	60 নাম : মঞ্জু কলিতা হালৈ স্বামীৰ নাম: গৌতম কুমাৰ হালৈ ঘৰ নং : 358 বয়স : 51 লিঙ্গ : মহিলা	LQW1434748 ফটো উপলব্ধ



61 নাম : ফুন ৰাণী হালৈ পিতাৰ নাম: নৰেন ঘৰ নং : ৩৫৪ বয়স : 46 লিঙ্গ : মহিলা	LQW1434771 ফটো উপলব্ধ	62 নাম : দিপামনি ভৰালী হালৈ স্বামীৰ নাম: কমল কুমাৰ হালৈ ঘৰ নং : ৩৫৪ বয়স : 45 লিঙ্গ : মহিলা	LQW1439174 ফটো উপলব্ধ	63 নাম : নীলাক্ষি হালৈ পিতাৰ নাম: গৌতম কুমাৰ হালৈ ঘৰ নং : ৩৫৪ বয়স : 27 লিঙ্গ : মহিলা	LQW0271544 ফটো উপলব্ধ
64 নাম : তুষা হালৈ পিতাৰ নাম: গৌতম কুমাৰ হালৈ ঘৰ নং : ৩৫৪ বয়স : 24 লিঙ্গ : মহিলা	LQW0477901 ফটো উপলব্ধ	65 নাম : হৰগোবিন্দ হালৈ পিতাৰ নাম: কেশব ঘৰ নং : ৩৫৫ বয়স : 72 লিঙ্গ : পুৰুষ	LQW1434782 ফটো উপলব্ধ	66 নাম : পুতুলী পাঠক স্বামীৰ নাম: হৰগোবিন্দ ঘৰ নং : ৩৫৫ বয়স : 65 লিঙ্গ : মহিলা	LQW1434793 ফটো উপলব্ধ
67 নাম : গগন দাস পিতাৰ নাম: হৰগোবিন্দ দাস ঘৰ নং : ৩৫৫ বয়স : 34 লিঙ্গ : পুৰুষ	LQW1434828 ফটো উপলব্ধ	68 নাম : মনিকান্ত হালৈ পিতাৰ নাম: কেশব ঘৰ নং : ৩৫৬ বয়স : 53 লিঙ্গ : পুৰুষ	LQW1434839 ফটো উপলব্ধ	69 নাম : মিনা হালৈ স্বামীৰ নাম: মনিকান্ত ঘৰ নং : ৩৫৬ বয়স : 43 লিঙ্গ : মহিলা	LQW1434840 ফটো উপলব্ধ
70 নাম : শিক্ষামনি দাস পিতাৰ নাম: মনিকান্ত দাস ঘৰ নং : ৩৫৬ বয়স : 26 লিঙ্গ : মহিলা	LQW0384503 ফটো উপলব্ধ	71 নাম : কমলা হালৈ স্বামীৰ নাম: যোগেন ঘৰ নং : ৩৫৭ বয়স : 68 লিঙ্গ : মহিলা	LQW1434873 ফটো উপলব্ধ	72 নাম : কিশোৰ হালৈ পিতাৰ নাম: যোগেন ঘৰ নং : ৩৫৭ বয়স : 43 লিঙ্গ : পুৰুষ	LQW1434884 ফটো উপলব্ধ
73 নাম : অঞ্জন হালৈ পিতাৰ নাম: যোগেন ঘৰ নং : ৩৫৭ বয়স : 36 লিঙ্গ : পুৰুষ	LQW1434908 ফটো উপলব্ধ	74 নাম : বাবুল হালৈ পিতাৰ নাম: ধনেশ্বৰ ঘৰ নং : ৩৫৮ বয়স : 63 লিঙ্গ : পুৰুষ	LQW1434942 ফটো উপলব্ধ	75 নাম : ধৰ্মকান্ত হালৈ পিতাৰ নাম: পৰিষ্কাৰিত হালৈ ঘৰ নং : ৩৫৮ বয়স : 58 লিঙ্গ : পুৰুষ	LQW1434919 ফটো উপলব্ধ
76 নাম : বিজয়া হালৈ স্বামীৰ নাম: ধৰ্মকান্ত ঘৰ নং : ৩৫৮ বয়স : 48 লিঙ্গ : মহিলা	LQW1434920 ফটো উপলব্ধ	77 নাম : অংকুৰ দাস পিতাৰ নাম: বাবুল দাস ঘৰ নং : 358 বয়স : 29 লিঙ্গ : পুৰুষ	UU10028449 ফটো উপলব্ধ	78 নাম : কুলদীপ হালৈ পিতাৰ নাম: ধৰ্ম কান্ত হালৈ ঘৰ নং : 358 বয়স : 22 লিঙ্গ : পুৰুষ	UU10037267 ফটো উপলব্ধ
79 নাম : চক্ৰধৰ হালৈ পিতাৰ নাম: ধনেশ্বৰ ঘৰ নং : ৩৫৯ বয়স : 58 লিঙ্গ : পুৰুষ	LQW1434964 ফটো উপলব্ধ	80 নাম : বীনা হালৈ স্বামীৰ নাম: বাবুল ঘৰ নং : ৩৫৯ বয়স : 54 লিঙ্গ : মহিলা	LQW1434953 ফটো উপলব্ধ	81 নাম : কৰুণা হালৈ পিতাৰ নাম: ধনেশ্বৰ ঘৰ নং : ৩৫৯ বয়স : 50 লিঙ্গ : পুৰুষ	LQW1434975 ফটো উপলব্ধ
82 নাম : গীতা হালৈ স্বামীৰ নাম: চক্ৰধৰ হালৈ ঘৰ নং : ৩৫৯ বয়স : 50 লিঙ্গ : মহিলা	LQW1959337 ফটো উপলব্ধ	83 নাম : পূৰ্ণিমা হালৈ স্বামীৰ নাম: কৰুনা হালৈ ঘৰ নং : ৩৫৯ বয়স : 41 লিঙ্গ : মহিলা	LQW1959291 ফটো উপলব্ধ	84 নাম : দ্বীপজোতি দাস পিতাৰ নাম: বাবুল হালৈ ঘৰ নং : ৩৫৯ বয়স : 35 লিঙ্গ : পুৰুষ	LQW0085506 ফটো উপলব্ধ
85 নাম : কাশীনাথ হালৈ পিতাৰ নাম: হৰেশ্বৰ ঘৰ নং : ৩৬০ বয়স : 56 লিঙ্গ : পুৰুষ	LQW1434997 ফটো উপলব্ধ	86 নাম : অৰবিন্দ হালৈ পিতাৰ নাম: হৰেশ্বৰ ঘৰ নং : ৩৬০ বয়স : 49 লিঙ্গ : পুৰুষ	LQW1435014 ফটো উপলব্ধ	87 নাম : সৰোজনী হালৈ স্বামীৰ নাম: কাশীৰাম হালৈ ঘৰ নং : ৩৬০ বয়স : 44 লিঙ্গ : মহিলা	LQW1435003 ফটো উপলব্ধ
88 নাম : ৰেখা হালৈ অন্যান্য: কাশীনাথ হালৈ ঘৰ নং : ৩৬০ বয়স : 42 লিঙ্গ : মহিলা	LQW0085977 ফটো উপলব্ধ	89 নাম : মণিকা হালৈ স্বামীৰ নাম: অৰবিন্দ হালৈ ঘৰ নং : ৩৬০ বয়স : 41 লিঙ্গ : মহিলা	LQW1959280 ফটো উপলব্ধ	90 নাম : ৰহিত ডেকা পিতাৰ নাম: দিলিপ ডেকা ঘৰ নং : 360ক বয়স : 23 লিঙ্গ : পুৰুষ	LQW0529834 ফটো উপলব্ধ



91 নাম : বীৰেন হালৈ পিতাৰ নাম: ঘনশ্যাম ঘৰ নং : ৩৬১ বয়স : 68 লিঙ্গ : পুৰুষ	LQW1435025 ফটো উপলব্ধ	92 নাম : নিলীমা হালৈ স্বামীৰ নাম: বীৰেন ঘৰ নং : ৩৬১ বয়স : 53 লিঙ্গ : মহিলা	LQW1435036 ফটো উপলব্ধ	93 নাম : কৈলাশ হালৈ পিতাৰ নাম: বীৰেন ঘৰ নং : ৩৬১ বয়স : 37 লিঙ্গ : পুৰুষ	LQW1435047 ফটো উপলব্ধ
94 নাম : পবিত্ৰ হালৈ পিতাৰ নাম: বীৰেন ঘৰ নং : ৩৬১ বয়স : 34 লিঙ্গ : পুৰুষ	LQW1435069 ফটো উপলব্ধ	95 নাম : নমিতা হালৈ স্বামীৰ নাম: পবিত্ৰ হালৈ ঘৰ নং : ৩৬১ বয়স : 32 লিঙ্গ : মহিলা	LQW1439221 ফটো উপলব্ধ	96 নাম : তগৰ হালৈ স্বামীৰ নাম: কৈলাশ হালৈ ঘৰ নং : 361 বয়স : 28 লিঙ্গ : মহিলা	UUI0087569 ফটো উপলব্ধ
97 নাম : কৃষ্ণ দাস পিতাৰ নাম: কন্দৰ্প ঘৰ নং : ৩৬২ বয়স : 57 লিঙ্গ : পুৰুষ	LQW1435092 ফটো উপলব্ধ	98 নাম : বিনোদ দাস পিতাৰ নাম: কন্দৰ্প ঘৰ নং : ৩৬২ বয়স : 55 লিঙ্গ : পুৰুষ	LQW1435116 ফটো উপলব্ধ	99 নাম : নাৰায়ণ হালৈ পিতাৰ নাম: কন্দৰ্প ঘৰ নং : ৩৬২ বয়স : 52 লিঙ্গ : পুৰুষ	LQW1435138 ফটো উপলব্ধ
100 নাম : সুভাষ দাস পিতাৰ নাম: কন্দৰ্প ঘৰ নং : ৩৬২ বয়স : 50 লিঙ্গ : পুৰুষ	LQW1435150 ফটো উপলব্ধ	101 নাম : মিতালী দাস স্বামীৰ নাম: কৃষ্ণ হালৈ ঘৰ নং : ৩৬২ বয়স : 49 লিঙ্গ : মহিলা	LQW1435105 ফটো উপলব্ধ	102 নাম : পঙ্কজ দাস পিতাৰ নাম: কন্দৰ্প ঘৰ নং : ৩৬২ বয়স : 48 লিঙ্গ : পুৰুষ	LQW1435172 ফটো উপলব্ধ
103 নাম : কুশল দাস পিতাৰ নাম: কন্দৰ্প ঘৰ নং : ৩৬২ বয়স : 46 লিঙ্গ : পুৰুষ	LQW1435183 ফটো উপলব্ধ	104 নাম : মামনি দাস স্বামীৰ নাম: বিনোদ হালৈ ঘৰ নং : ৩৬২ বয়স : 46 লিঙ্গ : মহিলা	LQW1435127 ফটো উপলব্ধ	105 নাম : হিমালী হালৈ স্বামীৰ নাম: নাৰায়ণ হালৈ ঘৰ নং : ৩৬২ বয়স : 43 লিঙ্গ : মহিলা	LQW1435149 ফটো উপলব্ধ
106 নাম : বিথিকা দাস স্বামীৰ নাম: সুভাষ হালৈ ঘৰ নং : ৩৬২ বয়স : 42 লিঙ্গ : মহিলা	LQW1435161 ফটো উপলব্ধ	107 নাম : লভিতা কলিতা স্বামীৰ নাম: পঙ্কজ দাস ঘৰ নং : ৩৬২ বয়স : 35 লিঙ্গ : মহিলা	LQW1439185 ফটো উপলব্ধ	E 108 নাম : কৌশিক দাস পিতাৰ নাম: নাৰায়ণ হালৈ ঘৰ নং : 362 বয়স : 26 লিঙ্গ : পুৰুষ	LQW0379099 ফটো উপলব্ধ
E 109 নাম : অন্নদা হালৈ স্বামীৰ নাম: মদন ঘৰ নং : ৩৬৩ বয়স : 78 লিঙ্গ : মহিলা	LQW1435207 ফটো উপলব্ধ	110 নাম : মহেশ চন্দ্ৰ দাস পিতাৰ নাম: মদন ঘৰ নং : ৩৬৩ বয়স : 62 লিঙ্গ : পুৰুষ	LQW1435218 ফটো উপলব্ধ	111 নাম : বৰুৱাহন দাস পিতাৰ নাম: মদন ঘৰ নং : ৩৬৩ বয়স : 56 লিঙ্গ : পুৰুষ	LQW1435230 ফটো উপলব্ধ
112 নাম : বনমালী দাস পিতাৰ নাম: মদন ঘৰ নং : ৩৬৩ বয়স : 53 লিঙ্গ : পুৰুষ	LQW1435252 ফটো উপলব্ধ	113 নাম : নিপেন দাস পিতাৰ নাম: মদন ঘৰ নং : ৩৬৩ বয়স : 51 লিঙ্গ : পুৰুষ	LQW1435274 ফটো উপলব্ধ	114 নাম : নলিনী মজুমদাৰ দাস স্বামীৰ নাম: মহেশ চন্দ্ৰ দাস ঘৰ নং : ৩৬৩ বয়স : 50 লিঙ্গ : মহিলা	LQW1435229 ফটো উপলব্ধ
115 নাম : বীনা দাস স্বামীৰ নাম: বৰুৱাহন দাস ঘৰ নং : ৩৬৩ বয়স : 45 লিঙ্গ : মহিলা	LQW1435241 ফটো উপলব্ধ	116 নাম : গীতিমা দাস স্বামীৰ নাম: বনমালী দাস ঘৰ নং : ৩৬৩ বয়স : 43 লিঙ্গ : মহিলা	LQW1435263 ফটো উপলব্ধ	117 নাম : মমী বৰ্মন স্বামীৰ নাম: নিপেন দাস ঘৰ নং : 363 বয়স : 40 লিঙ্গ : মহিলা	LQW0188532 ফটো উপলব্ধ
118 নাম : পাৰ্থপ্ৰতিম দাস পিতাৰ নাম: বৰুৱাহন দাস ঘৰ নং : ৩৬৩ বয়স : 26 লিঙ্গ : পুৰুষ	LQW0327239 ফটো উপলব্ধ	119 নাম : পাৰ্থ প্ৰতিম দাস পিতাৰ নাম: বৰুৱাহন দাস ঘৰ নং : 363 বয়স : 25 লিঙ্গ : পুৰুষ	LQW0188433 ফটো উপলব্ধ	120 নাম : ধিটইমান দাস পিতাৰ নাম: বৰুৱাহন দাস ঘৰ নং : 363 বয়স : 23 লিঙ্গ : পুৰুষ	UUI0028258 ফটো উপলব্ধ



# 121 নাম : সুৰেশ চন্দ্ৰ দাস পিতাৰ নাম: শৰত চন্দ্ৰ দাস ঘৰ নং : ৩৬৪ বয়স : 77 লিঙ্গ : পুৰুষ	LQW1435285 ফটো উপলব্ধ	122 নাম : প্ৰভা দাস স্বামীৰ নাম: সুৰেশ ঘৰ নং : ৩৬৪ বয়স : 62 লিঙ্গ : মহিলা	LQW1435296 ফটো উপলব্ধ	123 নাম : মানস প্ৰতীম দাস পিতাৰ নাম: সুৰেশ ঘৰ নং : ৩৬৪ বয়স : 44 লিঙ্গ : পুৰুষ	LQW1435309 ফটো উপলব্ধ
# 124 নাম : অমল জ্যোতি দাস পিতাৰ নাম: সুৰেশ চন্দ্ৰ দাস ঘৰ নং : ৩৬৪ বয়স : 46 লিঙ্গ : পুৰুষ	LQW1435310 ফটো উপলব্ধ	125 নাম : ননি হালৈ স্বামীৰ নাম: মানস প্ৰতীম দাস ঘৰ নং : ৩৬৪ বয়স : 42 লিঙ্গ : মহিলা	LQW0413237 ফটো উপলব্ধ	S 126 নাম : গীতিকা দাস পিতাৰ নাম: সুৰেশ ঘৰ নং : ৩৬৪ বয়স : 38 লিঙ্গ : মহিলা	LQW1435321 ফটো উপলব্ধ
127 নাম : প্ৰমোদ চন্দ্ৰ দাস পিতাৰ নাম: প্ৰসন্ন ঘৰ নং : ৩৬৫ বয়স : 62 লিঙ্গ : পুৰুষ	LQW1435354 ফটো উপলব্ধ	E 128 নাম : পৰেশ হালৈ পিতাৰ নাম: প্ৰসন্ন ঘৰ নং : ৩৬৫ বয়স : 60 লিঙ্গ : পুৰুষ	LQW1435387 ফটো উপলব্ধ	# 129 নাম : হৰেকৃষ্ণ হালৈ পিতাৰ নাম: প্ৰসন্ন ঘৰ নং : ৩৬৫ বয়স : 60 লিঙ্গ : পুৰুষ	LQW1435401 ফটো উপলব্ধ
130 নাম : ফণীধৰ হালৈ পিতাৰ নাম: প্ৰসন্ন হালৈ ঘৰ নং : ৩৬৫ বয়স : 54 লিঙ্গ : পুৰুষ	LQW1435423 ফটো উপলব্ধ	131 নাম : চিত্ৰা দাস স্বামীৰ নাম: প্ৰমোদ চন্দ্ৰ দাস ঘৰ নং : ৩৬৫ বয়স : 52 লিঙ্গ : মহিলা	LQW1435365 ফটো উপলব্ধ	E 132 নাম : মথুৰ চন্দ্ৰ হালৈ পিতাৰ নাম: প্ৰসন্ন চন্দ্ৰ হালৈ ঘৰ নং : ৩৬৫ বয়স : 51 লিঙ্গ : পুৰুষ	LQW1435434 ফটো উপলব্ধ
133 নাম : অঞ্জলী হালৈ স্বামীৰ নাম: পৰেশ ঘৰ নং : ৩৬৫ বয়স : 47 লিঙ্গ : মহিলা	LQW1435398 ফটো উপলব্ধ	134 নাম : জয়মতী ডেকা হালৈ স্বামীৰ নাম: হৰেকৃষ্ণ হালৈ ঘৰ নং : ৩৬৫ বয়স : 45 লিঙ্গ : মহিলা	LQW1435412 ফটো উপলব্ধ	135 নাম : পিংকী ডেকা স্বামীৰ নাম: মথুৰ হালৈ ঘৰ নং : ৩৬৫ বয়স : 40 লিঙ্গ : মহিলা	LQW1439163 ফটো উপলব্ধ
136 নাম : পিংকী হালৈ স্বামীৰ নাম: উৎপল হালৈ ঘৰ নং : ৩৬৫ বয়স : 38 লিঙ্গ : মহিলা	LQW0256461 ফটো উপলব্ধ	137 নাম : উৎপল হালৈ পিতাৰ নাম: প্ৰমোদ চন্দ্ৰ দাস ঘৰ নং : ৩৬৫ বয়স : 37 লিঙ্গ : পুৰুষ	LQW1435376 ফটো উপলব্ধ	138 নাম : অনিমা বাৰ্জবংশী স্বামীৰ নাম: ফণীধৰ হালৈ ঘৰ নং : ৩৬৫ বয়স : 36 লিঙ্গ : মহিলা	LQW1959348 ফটো উপলব্ধ
139 নাম : তপন চন্দ্ৰ দাস পিতাৰ নাম: প্ৰমোদ চন্দ্ৰ দাস ঘৰ নং : ৩৬৫ বয়স : 34 লিঙ্গ : পুৰুষ	LQW1435445 ফটো উপলব্ধ	140 নাম : মুনময়ী দাস পিতাৰ নাম: প্ৰমোদ চন্দ্ৰ দাস ঘৰ নং : ৩৬৫ বয়স : 31 লিঙ্গ : মহিলা	LQW1439334 ফটো উপলব্ধ	141 নাম : ধৃতিস্মিতা হালৈ পিতাৰ নাম: পৰেশ চন্দ্ৰ হালৈ ঘৰ নং : ৩৬৫ বয়স : 27 লিঙ্গ : মহিলা	LQW0271429 ফটো উপলব্ধ
142 নাম : যুৱৰাজ হালৈ পিতাৰ নাম: পৰেশ চন্দ্ৰ হালৈ ঘৰ নং : 365 বয়স : 21 লিঙ্গ : পুৰুষ	UUI0014332 ফটো উপলব্ধ	143 নাম : হিয়া হালৈ পিতাৰ নাম: হৰেকৃষ্ণ হালৈ ঘৰ নং : 365 বয়স : 20 লিঙ্গ : মহিলা	UUI0085860 ফটো উপলব্ধ	144 নাম : হৰিহৰ হালৈ পিতাৰ নাম: হেমচন্দ্ৰ ঘৰ নং : ৩৬৭ বয়স : 53 লিঙ্গ : পুৰুষ	LQW1435456 ফটো উপলব্ধ
145 নাম : কৈলাশ কুমাৰ দাস পিতাৰ নাম: হেম চন্দ্ৰ দাস ঘৰ নং : ৩৬৭ বয়স : 49 লিঙ্গ : পুৰুষ	LQW1435478 ফটো উপলব্ধ	146 নাম : নলীনী হালৈ স্বামীৰ নাম: হৰিহৰ ঘৰ নং : ৩৬৭ বয়স : 47 লিঙ্গ : মহিলা	LQW1435467 ফটো উপলব্ধ	147 নাম : সঞ্জয় দাস পিতাৰ নাম: হেমচন্দ্ৰ ঘৰ নং : ৩৬৭ বয়স : 42 লিঙ্গ : পুৰুষ	LQW1435489 ফটো উপলব্ধ
148 নাম : দিপিকা দাস স্বামীৰ নাম: সঞ্জয় দাস ঘৰ নং : ৩৬৭ বয়স : 40 লিঙ্গ : মহিলা	LQW0198176 ফটো উপলব্ধ	149 নাম : হিমাক্ষী দাস পিতাৰ নাম: হৰিহৰ দাস ঘৰ নং : ৩৬৮ বয়স : 27 লিঙ্গ : মহিলা	LQW0394262 ফটো উপলব্ধ	150 নাম : বিনোদ দাস পিতাৰ নাম: কানুৰাম ঘৰ নং : ৩৬৮ বয়স : 52 লিঙ্গ : পুৰুষ	LQW1435503 ফটো উপলব্ধ



<p>E 151 LQW1435514</p> <p>নাম : অকন দাস স্বামীৰ নাম: বিনোদ ঘৰ নং : ৩৬৮ বয়স : 47 লিঙ্গ : মহিলা</p> <p>ফটো উপলব্ধ</p>	<p>152 LQW1435536</p> <p>নাম : পুলক দাস পিতাৰ নাম: বিনোদ দাস ঘৰ নং : ৩৬৮ বয়স : 35 লিঙ্গ : পুৰুষ</p> <p>ফটো উপলব্ধ</p>	<p>153 LQW0274878</p> <p>নাম : সমীৰন দাস পিতাৰ নাম: বিনোদ দাস ঘৰ নং : ৩৬৮ বয়স : 28 লিঙ্গ : পুৰুষ</p> <p>ফটো উপলব্ধ</p>
<p>154 LQW1435558</p> <p>নাম : কনকলতা হালৈ স্বামীৰ নাম: বনমালী ঘৰ নং : ৩৬৯ বয়স : 43 লিঙ্গ : মহিলা</p> <p>ফটো উপলব্ধ</p>	<p>155 UUI0028191</p> <p>নাম : কংকন দাস পিতাৰ নাম: বনমালী হালৈ ঘৰ নং : 369 বয়স : 27 লিঙ্গ : পুৰুষ</p> <p>ফটো উপলব্ধ</p>	<p>156 UUI0028209</p> <p>নাম : বনালী দাস স্বামীৰ নাম: কংকন দাস ঘৰ নং : 369 বয়স : 23 লিঙ্গ : মহিলা</p> <p>ফটো উপলব্ধ</p>
<p>157 LQW1435569</p> <p>নাম : জীতেন হালৈ পিতাৰ নাম: খগেন ঘৰ নং : ৩৭০ বয়স : 61 লিঙ্গ : পুৰুষ</p> <p>ফটো উপলব্ধ</p>	<p>158 LQW1435581</p> <p>নাম : টঙ্কেশ্বৰ হালৈ পিতাৰ নাম: খগেন ঘৰ নং : ৩৭০ বয়স : 51 লিঙ্গ : পুৰুষ</p> <p>ফটো উপলব্ধ</p>	<p>159 LQW1435570</p> <p>নাম : বীণা হালৈ স্বামীৰ নাম: জীতেন ঘৰ নং : ৩৭০ বয়স : 50 লিঙ্গ : মহিলা</p> <p>ফটো উপলব্ধ</p>
<p>160 LQW1435592</p> <p>নাম : প্ৰনভা হালৈ স্বামীৰ নাম: টঙ্কেশ্বৰ হালৈ ঘৰ নং : ৩৭০ বয়স : 43 লিঙ্গ : মহিলা</p> <p>ফটো উপলব্ধ</p>	<p>161 LQW0530006</p> <p>নাম : অনামিকা হালৈ স্বামীৰ নাম: বাকেশ্ব হালৈ ঘৰ নং : ৩৭০ বয়স : 32 লিঙ্গ : মহিলা</p> <p>ফটো উপলব্ধ</p>	<p>162 LQW1435605</p> <p>নাম : চানৰাম দাস পিতাৰ নাম: শ্ৰীধৰ ঘৰ নং : ৩৭১ বয়স : 71 লিঙ্গ : পুৰুষ</p> <p>ফটো উপলব্ধ</p>
<p>163 LQW1435627</p> <p>নাম : ৰেপতী দাস পিতাৰ নাম: চানু দাস ঘৰ নং : ৩৭১ বয়স : 43 লিঙ্গ : পুৰুষ</p> <p>ফটো উপলব্ধ</p>	<p>164 LQW1435649</p> <p>নাম : সন্ধ্যা দাস পিতাৰ নাম: চানু ঘৰ নং : ৩৭১ বয়স : 40 লিঙ্গ : মহিলা</p> <p>ফটো উপলব্ধ</p>	<p>165 LQW0342048</p> <p>নাম : সহদেৱ দাস পিতাৰ নাম: চানুৰাম দাস ঘৰ নং : ৩৭১ বয়স : 40 লিঙ্গ : পুৰুষ</p> <p>ফটো উপলব্ধ</p>
<p>166 LQW1435638</p> <p>নাম : অষ্টমী দাস স্বামীৰ নাম: ৰেপতি দাস ঘৰ নং : ৩৭১ বয়স : 36 লিঙ্গ : মহিলা</p> <p>ফটো উপলব্ধ</p>	<p>167 LQW0342329</p> <p>নাম : মন্দি দাস স্বামীৰ নাম: অৰ্জুন দাস ঘৰ নং : ৩৭১ বয়স : 30 লিঙ্গ : মহিলা</p> <p>ফটো উপলব্ধ</p>	<p>168 LQW1113505</p> <p>নাম : পদ্যা দাস স্বামীৰ নাম: সহদেৱ দাস ঘৰ নং : 371 বয়স : 27 লিঙ্গ : মহিলা</p> <p>ফটো উপলব্ধ</p>
<p>169 LQW1435661</p> <p>নাম : বিজয় দাস পিতাৰ নাম: মতীলাল ঘৰ নং : ৩৭২ বয়স : 66 লিঙ্গ : পুৰুষ</p> <p>ফটো উপলব্ধ</p>	<p>170 LQW1435672</p> <p>নাম : কমলা দাস স্বামীৰ নাম: বিজয় ঘৰ নং : ৩৭২ বয়স : 60 লিঙ্গ : মহিলা</p> <p>ফটো উপলব্ধ</p>	<p>171 LQW1435683</p> <p>নাম : বিমল দাস পিতাৰ নাম: বিজয় ঘৰ নং : ৩৭২ বয়স : 37 লিঙ্গ : পুৰুষ</p> <p>ফটো উপলব্ধ</p>
<p>172 LQW0087775</p> <p>নাম : বীনা দাস স্বামীৰ নাম: বিমল দাস ঘৰ নং : ৩৭২ বয়স : 32 লিঙ্গ : মহিলা</p> <p>ফটো উপলব্ধ</p>	<p>173 LQW0502088</p> <p>নাম : বিক্ৰম দাস পিতাৰ নাম: বিজয় দাস ঘৰ নং : ৩৭২ বয়স : 31 লিঙ্গ : পুৰুষ</p> <p>ফটো উপলব্ধ</p>	<p>174 LQW1435718</p> <p>নাম : কাঞ্চন দাস স্বামীৰ নাম: নাৰায়ণ ঘৰ নং : ৩৭৩ বয়স : 78 লিঙ্গ : মহিলা</p> <p>ফটো উপলব্ধ</p>
<p>175 LQW1435729</p> <p>নাম : নিলকান্ত দাস পিতাৰ নাম: সূৰ্য্য ঘৰ নং : ৩৭৪ বয়স : 62 লিঙ্গ : পুৰুষ</p> <p>ফটো উপলব্ধ</p>	<p>176 LQW1435730</p> <p>নাম : লক্ষী দাস স্বামীৰ নাম: নিলকান্ত ঘৰ নং : ৩৭৪ বয়স : 55 লিঙ্গ : মহিলা</p> <p>ফটো উপলব্ধ</p>	<p>177 LQW1435741</p> <p>নাম : নিৰঞ্জন দাস পিতাৰ নাম: সূৰ্য্য ঘৰ নং : ৩৭৪ বয়স : 53 লিঙ্গ : পুৰুষ</p> <p>ফটো উপলব্ধ</p>
<p>178 LQW1435752</p> <p>নাম : চম্পা দাস স্বামীৰ নাম: নিৰঞ্জন দাস ঘৰ নং : ৩৭৪ বয়স : 44 লিঙ্গ : মহিলা</p> <p>ফটো উপলব্ধ</p>	<p>S2 179 LQW1435785</p> <p>নাম : আনন্দ দাস পিতাৰ নাম: নিলকান্ত দাস ঘৰ নং : ৩৭৪ বয়স : 39 লিঙ্গ : পুৰুষ</p> <p>ফটো উপলব্ধ</p>	<p>180 LQW1435763</p> <p>নাম : পবিত্ৰ দাস পিতাৰ নাম: নিলকান্ত দাস ঘৰ নং : ৩৭৪ বয়স : 36 লিঙ্গ : পুৰুষ</p> <p>ফটো উপলব্ধ</p>



181 নাম : হেমাঙ্গ দাস পিতাৰ নাম: নিলকান্ত দাস ঘৰ নং : ৩৭৪ বয়স : 33 লিঙ্গ : পুৰুষ	LQW1435774 ফটো উপলব্ধ	S2 182 নাম : সেউতী দাস স্বামীৰ নাম: আনন্দ দাস ঘৰ নং : ৩৭৪ বয়স : 32 লিঙ্গ : মহিলা	LQW1959359 ফটো উপলব্ধ	183 নাম : জিত দাস পিতাৰ নাম: নিৰঞ্জন দাস ঘৰ নং : 374 বয়স : 28 লিঙ্গ : পুৰুষ	LQW0473009 ফটো উপলব্ধ
184 নাম : ৰূপোমা ৰায় স্বামীৰ নাম: হেমাঙ্গ দাস ঘৰ নং : 374 বয়স : 28 লিঙ্গ : মহিলা	UUI0047415 ফটো উপলব্ধ	185 নাম : ৰসমনী দাস স্বামীৰ নাম: পবিত্ৰ দাস ঘৰ নং : ৩৭৪ বয়স : 25 লিঙ্গ : মহিলা	LQW0256040 ফটো উপলব্ধ	186 নাম : মালিন বিশ্বাস পিতাৰ নাম: নিলকমল বিশ্বাস ঘৰ নং : 376 বয়স : 61 লিঙ্গ : পুৰুষ	LQW0531186 ফটো উপলব্ধ
187 নাম : চন্দ্ৰকান্ত দাস পিতাৰ নাম: পূৰ্ণ ঘৰ নং : ৩৭৬ বয়স : 57 লিঙ্গ : পুৰুষ	LQW1435809 ফটো উপলব্ধ	188 নাম : হৰিহৰ দাস পিতাৰ নাম: পূৰ্ণ ঘৰ নং : ৩৭৬ বয়স : 52 লিঙ্গ : পুৰুষ	LQW1435821 ফটো উপলব্ধ	189 নাম : মিনতি বিশ্বাস স্বামীৰ নাম: মালিন বিশ্বাস ঘৰ নং : 376 বয়স : 49 লিঙ্গ : মহিলা	LQW1139476 ফটো উপলব্ধ
190 নাম : বাসন্তী দাস স্বামীৰ নাম: চন্দ্ৰকান্ত ঘৰ নং : ৩৭৬ বয়স : 48 লিঙ্গ : মহিলা	LQW1435810 ফটো উপলব্ধ	191 নাম : জয়ন্ত দাস পিতাৰ নাম: পূৰ্ণ ঘৰ নং : ৩৭৬ বয়স : 44 লিঙ্গ : পুৰুষ	LQW1435832 ফটো উপলব্ধ	192 নাম : ৰত্না দাস স্বামীৰ নাম: হৰিহৰ দাস ঘৰ নং : ৩৭৬ বয়স : 38 লিঙ্গ : মহিলা	LQW1438911 ফটো উপলব্ধ
193 নাম : সৰস্বতী দাস স্বামীৰ নাম: জয়ন্ত দাস ঘৰ নং : ৩৭৬ বয়স : 31 লিঙ্গ : মহিলা	LQW1959268 ফটো উপলব্ধ	194 নাম : গীতাজ্জলি দাস পিতাৰ নাম: চন্দ্ৰ কান্ত দাস ঘৰ নং : 376 বয়স : 28 লিঙ্গ : মহিলা	LQW0476150 ফটো উপলব্ধ	195 নাম : দেবাশিস দাস পিতাৰ নাম: চন্দ্ৰ কান্ত দাস ঘৰ নং : 376 বয়স : 24 লিঙ্গ : পুৰুষ	LQW0476200 ফটো উপলব্ধ
196 নাম : সন্তোষ দাস পিতাৰ নাম: মধু ঘৰ নং : ৩৭৭ বয়স : 56 লিঙ্গ : পুৰুষ	LQW1435854 ফটো উপলব্ধ	197 নাম : মলিন দাস পিতাৰ নাম: মধু ঘৰ নং : ৩৭৭ বয়স : 45 লিঙ্গ : পুৰুষ	LQW1435898 ফটো উপলব্ধ	198 নাম : মাধৱী দাস স্বামীৰ নাম: মলিন দাস ঘৰ নং : ৩৭৭ বয়স : 37 লিঙ্গ : মহিলা	LQW1435901 ফটো উপলব্ধ
199 নাম : নিলকান্ত দাস পিতাৰ নাম: সন্তোষ দাস ঘৰ নং : ৩৭৭ বয়স : 34 লিঙ্গ : পুৰুষ	LQW1435912 ফটো উপলব্ধ	200 নাম : সৰোজিনী দাস স্বামীৰ নাম: নিলকান্ত দাস ঘৰ নং : ৩৭৭ বয়স : 30 লিঙ্গ : মহিলা	LQW0199349 ফটো উপলব্ধ	201 নাম : দিপক দাস পিতাৰ নাম: সন্তোষ দাস ঘৰ নং : ৩৭৭ বয়স : 29 লিঙ্গ : পুৰুষ	LQW0199356 ফটো উপলব্ধ
202 নাম : বাবুল দাস পিতাৰ নাম: গনেশ দাস ঘৰ নং : ৩৭৮ বয়স : 44 লিঙ্গ : পুৰুষ	LQW1435934 ফটো উপলব্ধ	203 নাম : প্ৰসেনজীত দাস পিতাৰ নাম: বাবুল দাস ঘৰ নং : 378 বয়স : 26 লিঙ্গ : পুৰুষ	LQW0475939 ফটো উপলব্ধ	S 204 নাম : প্ৰমিলা দাস পিতাৰ নাম: বাবুল দাস ঘৰ নং : 378 বয়স : 23 লিঙ্গ : মহিলা	LQW1170257 ফটো উপলব্ধ
205 নাম : নাগৰী দাস স্বামীৰ নাম: সুৰেন ঘৰ নং : ৩৭৯ বয়স : 78 লিঙ্গ : মহিলা	LQW1435956 ফটো উপলব্ধ	206 নাম : আনন্দ দাস পিতাৰ নাম: সুৰেন ঘৰ নং : ৩৭৯ বয়স : 56 লিঙ্গ : পুৰুষ	LQW1435967 ফটো উপলব্ধ	207 নাম : দুলালী দাস স্বামীৰ নাম: আনন্দ ঘৰ নং : ৩৭৯ বয়স : 48 লিঙ্গ : মহিলা	LQW1435978 ফটো উপলব্ধ
208 নাম : দীপজ্যোতি দাস পিতাৰ নাম: আনন্দ দাস ঘৰ নং : ৩৭৯ বয়স : 28 লিঙ্গ : পুৰুষ	LQW0378653 ফটো উপলব্ধ	209 নাম : নিত্যানন্দ দাস পিতাৰ নাম: ইন্দ্ৰ ঘৰ নং : ৩৮০ বয়স : 65 লিঙ্গ : পুৰুষ	LQW1435989 ফটো উপলব্ধ	210 নাম : আলো দাস স্বামীৰ নাম: নিত্যানন্দ ঘৰ নং : ৩৮০ বয়স : 56 লিঙ্গ : মহিলা	LQW1435990 ফটো উপলব্ধ



211 নাম : উত্তম দাস পিতাৰ নাম: নিত্যানন্দ ঘৰ নং : ৩৮০ বয়স : 36 লিঙ্গ : পুৰুষ	LQW1436006 ফটো উপলব্ধ	212 নাম : উতপল দাস পিতাৰ নাম: নিত্যানন্দ দাস ঘৰ নং : ৩৮০ বয়স : 34 লিঙ্গ : পুৰুষ	LQW1439072 ফটো উপলব্ধ	213 নাম : মান্দিপ দাস স্বামীৰ নাম: উত্তম দাস ঘৰ নং : ৩৮০ বয়স : 34 লিঙ্গ : মহিলা	LQW0199836 ফটো উপলব্ধ
214 নাম : বিশ্বজিত দাস পিতাৰ নাম: নিত্যানন্দ দাস ঘৰ নং : ৩৮০ বয়স : 30 লিঙ্গ : পুৰুষ	LQW0199869 ফটো উপলব্ধ	215 নাম : বিশ্বকাৰাজবংশী স্বামীৰ নাম: উতপল ঘৰ নং : 380 বয়স : 23 লিঙ্গ : মহিলা	UUJ0064303 ফটো উপলব্ধ	216 নাম : বতন দাস পিতাৰ নাম: জ্ঞানেন্দ্ৰ ঘৰ নং : ৩৮১ বয়স : 63 লিঙ্গ : পুৰুষ	LQW1436017 ফটো উপলব্ধ
217 নাম : জগন্নাথ দাস পিতাৰ নাম: জ্ঞানেন্দ্ৰ দাস ঘৰ নং : ৩৮১ বয়স : 58 লিঙ্গ : পুৰুষ	LQW1436039 ফটো উপলব্ধ	218 নাম : বিমলা দাস স্বামীৰ নাম: বতন ঘৰ নং : ৩৮১ বয়স : 55 লিঙ্গ : মহিলা	LQW1436028 ফটো উপলব্ধ	E 219 নাম : আদৰী দাস স্বামীৰ নাম: জগন্নাথ দাস ঘৰ নং : ৩৮১ বয়স : 48 লিঙ্গ : মহিলা	LQW1436040 ফটো উপলব্ধ
220 নাম : হাৰান দাস পিতাৰ নাম: বতন ঘৰ নং : ৩৮১ বয়স : 35 লিঙ্গ : পুৰুষ	LQW1436051 ফটো উপলব্ধ	221 নাম : অজয় দাস পিতাৰ নাম: বতন দাস ঘৰ নং : ৩৮১ বয়স : 31 লিঙ্গ : পুৰুষ	LQW1959202 ফটো উপলব্ধ	222 নাম : গোপাল দাস পিতাৰ নাম: জগন্নাথ দাস ঘৰ নং : 381 বয়স : 25 লিঙ্গ : পুৰুষ	LQW0456954 ফটো উপলব্ধ
223 নাম : আল্লাদি দাস স্বামীৰ নাম: মঙ্গল ঘৰ নং : ৩৮২ বয়স : 75 লিঙ্গ : মহিলা	LQW1436062 ফটো উপলব্ধ	E 224 নাম : গোপাল দাস পিতাৰ নাম: মঙ্গল দাস ঘৰ নং : ৩৮২ বয়স : 51 লিঙ্গ : পুৰুষ	LQW1436120 ফটো উপলব্ধ	225 নাম : ববীন দাস পিতাৰ নাম: মঙ্গল দাস ঘৰ নং : ৩৮২ বয়স : 49 লিঙ্গ : পুৰুষ	LQW1436142 ফটো উপলব্ধ
226 নাম : আৰতী দাস স্বামীৰ নাম: প্ৰেমানন্দ ঘৰ নং : ৩৮২ বয়স : 48 লিঙ্গ : মহিলা	LQW1436108 ফটো উপলব্ধ	227 নাম : মিনতী দাস স্বামীৰ নাম: প্ৰফুল্ল ঘৰ নং : ৩৮২ বয়স : 48 লিঙ্গ : মহিলা	LQW1436084 ফটো উপলব্ধ	228 নাম : চন্দা দাস স্বামীৰ নাম: গোপাল দাস ঘৰ নং : ৩৮২ বয়স : 46 লিঙ্গ : মহিলা	LQW1436131 ফটো উপলব্ধ
229 নাম : চম্পা দাস স্বামীৰ নাম: ববীন দাস ঘৰ নং : ৩৮২ বয়স : 45 লিঙ্গ : মহিলা	LQW1436153 ফটো উপলব্ধ	230 নাম : পুৰঞ্জন দাস পিতাৰ নাম: মঙ্গল ঘৰ নং : 382 বয়স : 45 লিঙ্গ : পুৰুষ	UUJ0048058 ফটো উপলব্ধ	231 নাম : প্ৰণিতা দাস স্বামীৰ নাম: পুৰঞ্জন দাস ঘৰ নং : ৩৮২ বয়স : 33 লিঙ্গ : মহিলা	LQW1438886 ফটো উপলব্ধ
232 নাম : মনোৰঞ্জন দাস পিতাৰ নাম: প্ৰেমানন্দ দাস ঘৰ নং : ৩৮২ বয়স : 30 লিঙ্গ : পুৰুষ	LQW0200006 ফটো উপলব্ধ	233 নাম : মন্দিকা দাস স্বামীৰ নাম: সঞ্জয় দাস ঘৰ নং : 382 বয়স : 23 লিঙ্গ : মহিলা	LQW1170299 ফটো উপলব্ধ	234 নাম : আৰতি দাস স্বামীৰ নাম: চিদমে ঘৰ নং : ৩৮৩ বয়স : 70 লিঙ্গ : মহিলা	LQW1436175 ফটো উপলব্ধ
235 নাম : দিনবন্ধু দাস পিতাৰ নাম: চিদমে ঘৰ নং : ৩৮৩ বয়স : 45 লিঙ্গ : পুৰুষ	LQW1436186 ফটো উপলব্ধ	236 নাম : নলিতা দাস স্বামীৰ নাম: দিনবন্ধু দাস ঘৰ নং : ৩৮৩ বয়স : 41 লিঙ্গ : মহিলা	LQW1436197 ফটো উপলব্ধ	237 নাম : বিন্দাবন দাস পিতাৰ নাম: চিদাম দাস ঘৰ নং : ৩৮৩ বয়স : 36 লিঙ্গ : পুৰুষ	LQW1436200 ফটো উপলব্ধ
238 নাম : সবিতা দাস স্বামীৰ নাম: বন্দাবন দাস ঘৰ নং : 383 বয়স : 28 লিঙ্গ : মহিলা	LQW0261081 ফটো উপলব্ধ	239 নাম : মিলন দাস স্বামীৰ নাম: মানগোবিন্দ ঘৰ নং : ৩৮৪ বয়স : 57 লিঙ্গ : মহিলা	LQW1436211 ফটো উপলব্ধ	240 নাম : আনন্দ দাস পিতাৰ নাম: মানগোবিন্দ দাস ঘৰ নং : ৩৮৪ বয়স : 37 লিঙ্গ : পুৰুষ	LQW1439265 ফটো উপলব্ধ



241 নাম : বাসনা দাস স্বামীৰ নাম: অনন্দ দাস ঘৰ নং : ৩৮৪ বয়স : 29 লিঙ্গ : মহিলা	LQW0342402 ফটো উপলব্ধ	242 নাম : অনীতা দাস পিতাৰ নাম: গোবিন্দ দাস ঘৰ নং : 384 বয়স : 26 লিঙ্গ : মহিলা	LQW0534529 ফটো উপলব্ধ	243 নাম : লক্ষী দাস স্বামীৰ নাম: ঠাকুৰ ঘৰ নং : ৩৮৫ বয়স : 72 লিঙ্গ : মহিলা	LQW1436222 ফটো উপলব্ধ
244 নাম : বলোৰাম দাস পিতাৰ নাম: ঠাকুৰ ঘৰ নং : ৩৮৫ বয়স : 48 লিঙ্গ : পুৰুষ	LQW1436255 ফটো উপলব্ধ	245 নাম : প্রহ্লাদ দাস পিতাৰ নাম: ঠাকুৰ দাস ঘৰ নং : 385 বয়স : 47 লিঙ্গ : পুৰুষ	LQW1436266 ফটো উপলব্ধ	246 নাম : সত্যবতী দাস স্বামীৰ নাম: বলোৰাম ঘৰ নং : ৩৮৫ বয়স : 39 লিঙ্গ : মহিলা	LQW1434566 ফটো উপলব্ধ
247 নাম : বঞ্জণা দাস স্বামীৰ নাম: প্রহ্লাদ দাস ঘৰ নং : ৩৮৫ বয়স : 33 লিঙ্গ : মহিলা	LQW1438922 ফটো উপলব্ধ	248 নাম : সঞ্জয় দাস পিতাৰ নাম: প্রেমানন্দ দাস ঘৰ নং : ৩৮৫ বয়স : 33 লিঙ্গ : পুৰুষ	LQW1434577 ফটো উপলব্ধ	E 249 নাম : ধীৰেন দাস পিতাৰ নাম: হীৰালাল ঘৰ নং : ৩৮৬ বয়স : 68 লিঙ্গ : পুৰুষ	LQW1436302 ফটো উপলব্ধ
250 নাম : অঞ্জলী দাস স্বামীৰ নাম: ধীৰেন ঘৰ নং : ৩৮৬ বয়স : 58 লিঙ্গ : মহিলা	LQW1436313 ফটো উপলব্ধ	251 নাম : মানিক দাস পিতাৰ নাম: হীৰালাল ঘৰ নং : ৩৮৬ বয়স : 55 লিঙ্গ : পুৰুষ	LQW1436288 ফটো উপলব্ধ	252 নাম : বাসনা দাস স্বামীৰ নাম: মানিক ঘৰ নং : ৩৮৬ বয়স : 44 লিঙ্গ : মহিলা	LQW1436299 ফটো উপলব্ধ
253 নাম : অমল্য দাস পিতাৰ নাম: ধীৰেন ঘৰ নং : ৩৮৬ বয়স : 37 লিঙ্গ : পুৰুষ	LQW1436324 ফটো উপলব্ধ	254 নাম : বিপ্লব দাস পিতাৰ নাম: ধীৰেন দাস ঘৰ নং : 386 বয়স : 35 লিঙ্গ : পুৰুষ	UUI0068130 ফটো উপলব্ধ	255 নাম : সবিতা দাস স্বামীৰ নাম: অমল্য দাস ঘৰ নং : ৩৮৬ বয়স : 31 লিঙ্গ : মহিলা	LQW0262063 ফটো উপলব্ধ
256 নাম : অমিয় দাস পিতাৰ নাম: মানিক দাস ঘৰ নং : ৩৮৬ বয়স : 28 লিঙ্গ : পুৰুষ	LQW0089326 ফটো উপলব্ধ	257 নাম : রিমি দাস পিতাৰ নাম: মানিক দাস ঘৰ নং : তিনিশ ছয়াশী বয়স : 26 লিঙ্গ : মহিলা	LQW0475491 ফটো উপলব্ধ	258 নাম : ললিতা দাস স্বামীৰ নাম: বিপ্লব দাস ঘৰ নং : 386 বয়স : 23 লিঙ্গ : মহিলা	UUI0083618 ফটো উপলব্ধ
259 নাম : বাসন্তী দাস স্বামীৰ নাম: মহেন্দ্ৰ ঘৰ নং : ৩৮৭ বয়স : 73 লিঙ্গ : মহিলা	LQW1436346 ফটো উপলব্ধ	260 নাম : নাৰায়ণ দাস পিতাৰ নাম: মহেন্দ্ৰ ঘৰ নং : ৩৮৭ বয়স : 53 লিঙ্গ : পুৰুষ	LQW1436357 ফটো উপলব্ধ	261 নাম : গীতা দাস স্বামীৰ নাম: নাৰায়ণ ঘৰ নং : ৩৮৭ বয়স : 48 লিঙ্গ : মহিলা	LQW1436368 ফটো উপলব্ধ
262 নাম : হৰিপদ দাস পিতাৰ নাম: মহেন্দ্ৰ ঘৰ নং : ৩৮৭ বয়স : 48 লিঙ্গ : পুৰুষ	LQW1436379 ফটো উপলব্ধ	263 নাম : নীলকমল দাস পিতাৰ নাম: মহেন্দ্ৰ ঘৰ নং : ৩৮৭ বয়স : 45 লিঙ্গ : পুৰুষ	LQW1436391 ফটো উপলব্ধ	264 নাম : প্রদীপ দাস পিতাৰ নাম: মহেন্দ্ৰ ঘৰ নং : ৩৮৭ বয়স : 42 লিঙ্গ : পুৰুষ	LQW1436404 ফটো উপলব্ধ
265 নাম : বীতা দাস স্বামীৰ নাম: হৰিপদ দাস ঘৰ নং : ৩৮৭ বয়স : 42 লিঙ্গ : মহিলা	LQW1436380 ফটো উপলব্ধ	266 নাম : বীতা দাস স্বামীৰ নাম: নীলকমল দাস ঘৰ নং : ৩৮৭ বয়স : 36 লিঙ্গ : মহিলা	LQW1438977 ফটো উপলব্ধ	267 নাম : চানচুৰী দেউৰী দাস স্বামীৰ নাম: প্রদীপ দাস ঘৰ নং : ৩৮৭ বয়স : 34 লিঙ্গ : মহিলা	LQW1439196 ফটো উপলব্ধ
268 নাম : মুনাল দাস পিতাৰ নাম: নাৰায়ণ দাস ঘৰ নং : ৩৮৭ বয়স : 29 লিঙ্গ : পুৰুষ	LQW0200337 ফটো উপলব্ধ	269 নাম : বৰ্ণালী দাস পিতাৰ নাম: নাৰায়ণ দাস ঘৰ নং : ৩৮৭ বয়স : 28 লিঙ্গ : মহিলা	LQW0342261 ফটো উপলব্ধ	270 নাম : পীযুষ দাশ পিতাৰ নাম: হৰিপদ দাশ ঘৰ নং : 387 বয়স : 21 লিঙ্গ : পুৰুষ	LQW1981406 ফটো উপলব্ধ



271 নাম : জীবন চন্দ্ৰ দাস পিতাৰ নাম: শুকলাল ঘৰ নং : ৩৮৮ বয়স : 63 লিঙ্গ : পুৰুষ	LQW1436415 ফটো উপলব্ধ	272 নাম : জ্যোতস্না দাস স্বামীৰ নাম: জীবন ঘৰ নং : ৩৮৮ বয়স : 48 লিঙ্গ : মহিলা	LQW1436426 ফটো উপলব্ধ	273 নাম : জিবেশ্বৰ দাস পিতাৰ নাম: জীবন দাস ঘৰ নং : ৩৮৮ বয়স : 32 লিঙ্গ : পুৰুষ	LQW1439083 ফটো উপলব্ধ
274 নাম : কৈলাশ দাস পিতাৰ নাম: জীৱন চন্দ্ৰ দাস ঘৰ নং : ৩৮৮ বয়স : 28 লিঙ্গ : পুৰুষ	LQW0342428 ফটো উপলব্ধ	275 নাম : অনিতা দাস স্বামীৰ নাম: জীবেশ্বৰ দাস ঘৰ নং : ৩৮৮ বয়স : 28 লিঙ্গ : মহিলা	LQW0200527 ফটো উপলব্ধ	276 নাম : সন্ধ্যা দাস স্বামীৰ নাম: বাৰেণ ঘৰ নং : ৩৮৯ বয়স : 60 লিঙ্গ : মহিলা	LQW1436437 ফটো উপলব্ধ
277 নাম : বিকাশ দাস পিতাৰ নাম: বাৰেণ ঘৰ নং : ৩৮৯ বয়স : 42 লিঙ্গ : পুৰুষ	LQW1436448 ফটো উপলব্ধ	278 নাম : ভাগিৰথী দাস স্বামীৰ নাম: বিকাশ দাস ঘৰ নং : ৩৮৯ বয়স : 35 লিঙ্গ : মহিলা	LQW1438900 ফটো উপলব্ধ	279 নাম : আলো দাস স্বামীৰ নাম: গোবিন্দ ঘৰ নং : ৩৮৯ বয়স : 67 লিঙ্গ : মহিলা	LQW1436471 ফটো উপলব্ধ
280 নাম : গোপীনাথ দাস পিতাৰ নাম: গোবিন্দ ঘৰ নং : ৩৯০ বয়স : 46 লিঙ্গ : পুৰুষ	LQW1436482 ফটো উপলব্ধ	281 নাম : বিশ্বনাথ দাস পিতাৰ নাম: গোবিন্দ ঘৰ নং : ৩৯০ বয়স : 44 লিঙ্গ : পুৰুষ	LQW1436493 ফটো উপলব্ধ	282 নাম : প্ৰান নাথ দাস পিতাৰ নাম: গোবিন্দ দাস ঘৰ নং : ৩৯০ বয়স : 41 লিঙ্গ : পুৰুষ	LQW1436506 ফটো উপলব্ধ
283 নাম : প্ৰহ্লাদ দাস পিতাৰ নাম: গোবিন্দ ঘৰ নং : ৩৯০ বয়স : 36 লিঙ্গ : পুৰুষ	LQW1436528 ফটো উপলব্ধ	284 নাম : ৰুমা দাস স্বামীৰ নাম: বিশ্বনাথ দাস ঘৰ নং : ৩৯০ বয়স : 34 লিঙ্গ : মহিলা	LQW0272880 ফটো উপলব্ধ	285 নাম : কুমাৰী ৰুবী দাস স্বামীৰ নাম: গোপী নাথ ঘৰ নং : ৩৯০ বয়স : 33 লিঙ্গ : মহিলা	LQW1436539 ফটো উপলব্ধ
S2 286 নাম : পূৰ্ণিমা মণ্ডল পিতাৰ নাম: পৰেশ মণ্ডল ঘৰ নং : 390 বয়স : 27 লিঙ্গ : মহিলা	JHC0236653 ফটো উপলব্ধ	287 নাম : উপেন দাস পিতাৰ নাম: সুৰেন ঘৰ নং : ৩৯১ বয়স : 70 লিঙ্গ : পুৰুষ	LQW1436540 ফটো উপলব্ধ	288 নাম : মায়াদাস স্বামীৰ নাম: উপেন ঘৰ নং : ৩৯১ বয়স : 64 লিঙ্গ : মহিলা	LQW1436551 ফটো উপলব্ধ
289 নাম : ৰিংকু দাস পিতাৰ নাম: উপেন ঘৰ নং : ৩৯১ বয়স : 42 লিঙ্গ : পুৰুষ	LQW1436562 ফটো উপলব্ধ	290 নাম : উত্তম দাস পিতাৰ নাম: উপেন ঘৰ নং : ৩৯১ বয়স : 39 লিঙ্গ : পুৰুষ	LQW1436573 ফটো উপলব্ধ	291 নাম : টিনামগি দাস স্বামীৰ নাম: ৰিংকু দাস ঘৰ নং : ৩৯১ বয়স : 30 লিঙ্গ : মহিলা	LQW0342311 ফটো উপলব্ধ
292 নাম : সন্তোষ দাস পিতাৰ নাম: জুৰান ঘৰ নং : ৩৯২ বয়স : 48 লিঙ্গ : পুৰুষ	LQW1436619 ফটো উপলব্ধ	293 নাম : সাধনা দাস স্বামীৰ নাম: সুভাষ ঘৰ নং : ৩৯২ বয়স : 46 লিঙ্গ : মহিলা	LQW1436608 ফটো উপলব্ধ	294 নাম : বিশকা দাস স্বামীৰ নাম: সন্তোষ দাস ঘৰ নং : 392 বয়স : 31 লিঙ্গ : মহিলা	LQW0357491 ফটো উপলব্ধ
295 নাম : শুকদেব দাশ পিতাৰ নাম: সুবাস দাশ ঘৰ নং : 392 বয়স : 26 লিঙ্গ : পুৰুষ	LQW1981257 ফটো উপলব্ধ	296 নাম : অজিত দাস পিতাৰ নাম: গোজেন ঘৰ নং : ৩৯৩ বয়স : 63 লিঙ্গ : পুৰুষ	LQW1436631 ফটো উপলব্ধ	297 নাম : জ্যোতস্না দাস স্বামীৰ নাম: অজিত ঘৰ নং : ৩৯৩ বয়স : 60 লিঙ্গ : মহিলা	LQW1436642 ফটো উপলব্ধ
298 নাম : ৰঞ্জিত দাস পিতাৰ নাম: গোজেন ঘৰ নং : ৩৯৩ বয়স : 54 লিঙ্গ : পুৰুষ	LQW1436653 ফটো উপলব্ধ	299 নাম : লক্ষী দাস স্বামীৰ নাম: ৰঞ্জিত ঘৰ নং : ৩৯৩ বয়স : 47 লিঙ্গ : মহিলা	LQW1436664 ফটো উপলব্ধ	300 নাম : নকুল দাস পিতাৰ নাম: ৰঞ্জিত দাস ঘৰ নং : ৩৯৩ বয়স : 38 লিঙ্গ : পুৰুষ	LQW1436675 ফটো উপলব্ধ



301 নাম : সুমিত্ৰা দাস স্বামীৰ নাম : নকুল দাস ঘৰ নং : ৩৯৩ বয়স : 36 লিঙ্গ : মহিলা	LQW0342246 ফটো উপলব্ধ	302 নাম : পংকজ দাস পিতাৰ নাম : আজিত ঘৰ নং : ৩৯৩ বয়স : 34 লিঙ্গ : পুৰুষ	LQW1436686 ফটো উপলব্ধ	303 নাম : মমতা দাস স্বামীৰ নাম : পংকজ দাস ঘৰ নং : 393 বয়স : 27 লিঙ্গ : মহিলা	LQW0357558 ফটো উপলব্ধ
304 নাম : সহদেব দাস পিতাৰ নাম : ৰঞ্জিত দাস ঘৰ নং : ৩৯৩ বয়স : 26 লিঙ্গ : পুৰুষ	LQW0277228 ফটো উপলব্ধ	305 নাম : ৰামলাল দাস পিতাৰ নাম : শুকলাল ঘৰ নং : ৩৯৪ বয়স : 70 লিঙ্গ : পুৰুষ	LQW1436697 ফটো উপলব্ধ	306 নাম : হীৰণ দাস স্বামীৰ নাম : ৰামলাল ঘৰ নং : ৩৯৪ বয়স : 62 লিঙ্গ : মহিলা	LQW1436700 ফটো উপলব্ধ
307 নাম : পৰিমল দাস পিতাৰ নাম : ৰামলাল ঘৰ নং : ৩৯৪ বয়স : 51 লিঙ্গ : পুৰুষ	LQW1436711 ফটো উপলব্ধ	308 নাম : সঞ্জয় দাস পিতাৰ নাম : ৰামলাল দাস ঘৰ নং : ৩৯৪ বয়স : 41 লিঙ্গ : পুৰুষ	LQW1436733 ফটো উপলব্ধ	309 নাম : দীপালী দাস পিতাৰ নাম : পৰিমল দাস ঘৰ নং : ৩৯৪ বয়স : 39 লিঙ্গ : মহিলা	LQW1436722 ফটো উপলব্ধ
310 নাম : পুৰঞ্জয় দাস পিতাৰ নাম : ৰামলাল দাস ঘৰ নং : ৩৯৪ বয়স : 37 লিঙ্গ : পুৰুষ	LQW1436744 ফটো উপলব্ধ	311 নাম : বৰ্ণা দাস স্বামীৰ নাম : সঞ্জয় দাস ঘৰ নং : ৩৯৪ বয়স : 35 লিঙ্গ : মহিলা	LQW1438897 ফটো উপলব্ধ	312 নাম : অঞ্জনা দাস স্বামীৰ নাম : পুৰঞ্জয় দাস ঘৰ নং : ৩৯৪ বয়স : 31 লিঙ্গ : মহিলা	LQW1959360 ফটো উপলব্ধ
313 নাম : প্ৰভু দেব দাস পিতাৰ নাম : পৰিমল দাস ঘৰ নং : 394 বয়স : 23 লিঙ্গ : পুৰুষ	UUI0049221 ফটো উপলব্ধ	314 নাম : সুসমা দাস পিতাৰ নাম : ৰাজীৱ দাস ঘৰ নং : 396 বয়স : 75 লিঙ্গ : মহিলা	UUI0098558 ফটো উপলব্ধ	315 নাম : মীনা দাস স্বামীৰ নাম : মনোৰঞ্জন দাস ঘৰ নং : ৩৯৬ বয়স : 42 লিঙ্গ : মহিলা	LQW1436766 ফটো উপলব্ধ
316 নাম : চৈতন্য দাস পিতাৰ নাম : মতি দাস ঘৰ নং : ৩৯৭ বয়স : 53 লিঙ্গ : পুৰুষ	LQW1436788 ফটো উপলব্ধ	317 নাম : লেব দাস স্বামীৰ নাম : চৈতন্য দাস ঘৰ নং : ৩৯৭ বয়স : 47 লিঙ্গ : মহিলা	LQW1436799 ফটো উপলব্ধ	318 নাম : প্ৰনিতা দাস পিতাৰ নাম : চৈতন্য দাস ঘৰ নং : 397 বয়স : 33 লিঙ্গ : মহিলা	UUI0094839 ফটো উপলব্ধ
319 নাম : প্ৰসান্ত দাস পিতাৰ নাম : চৈতন্য দাস ঘৰ নং : ৩৯৭ বয়স : 29 লিঙ্গ : পুৰুষ	LQW0342097 ফটো উপলব্ধ	320 নাম : পাৰুল দাস স্বামীৰ নাম : ভবেশ ঘৰ নং : ৩৯৮ বয়স : 80 লিঙ্গ : মহিলা	LQW1436802 ফটো উপলব্ধ	321 নাম : আলোবালা দাস স্বামীৰ নাম : বলোৰাম ঘৰ নং : ৩৯৮ বয়স : 47 লিঙ্গ : মহিলা	LQW1436846 ফটো উপলব্ধ
322 নাম : শিবানী দাস স্বামীৰ নাম : নাৰায়ণ ঘৰ নং : ৩৯৮ বয়স : 46 লিঙ্গ : মহিলা	LQW1436824 ফটো উপলব্ধ	323 নাম : দীপক দাস পিতাৰ নাম : নাৰায়ণ দাস ঘৰ নং : ৩৯৮ বয়স : 32 লিঙ্গ : পুৰুষ	LQW1438988 ফটো উপলব্ধ	324 নাম : অদৰী দাস স্বামীৰ নাম : ৰচো ঘৰ নং : ৩৯৯ বয়স : 71 লিঙ্গ : মহিলা	LQW1436857 ফটো উপলব্ধ
325 নাম : শান্তিৰাম দাস পিতাৰ নাম : ৰচো ঘৰ নং : ৩৯৯ বয়স : 64 লিঙ্গ : পুৰুষ	LQW1436868 ফটো উপলব্ধ	326 নাম : অৰ্পনা দাস স্বামীৰ নাম : শান্তিৰাম ঘৰ নং : ৩৯৯ বয়স : 49 লিঙ্গ : মহিলা	LQW1436879 ফটো উপলব্ধ	327 নাম : দিপালী দাস স্বামীৰ নাম : নিল কমল দাস ঘৰ নং : 399 বয়স : 39 লিঙ্গ : মহিলা	UUI0082925 ফটো উপলব্ধ
328 নাম : শংকৰ দাস পিতাৰ নাম : ৰচো দাস ঘৰ নং : ৩৯৯ বয়স : 37 লিঙ্গ : পুৰুষ	LQW1436904 ফটো উপলব্ধ	329 নাম : অলকা দাস স্বামীৰ নাম : শংকৰ দাস ঘৰ নং : ৩৯৯ বয়স : 32 লিঙ্গ : মহিলা	LQW0201616 ফটো উপলব্ধ	S 330 নাম : সাবিত্ৰী দাস পিতাৰ নাম : শান্তি দাস ঘৰ নং : ৩৯৯ বয়স : 30 লিঙ্গ : মহিলা	LQW0201657 ফটো উপলব্ধ



331 নাম : মানিক দাস পিতাৰ নাম: শান্তী দাস ঘৰ নং : ৩৯৯ বয়স : 29 লিঙ্গ : পুৰুষ	LQW0201707 ফটো উপলব্ধ	332 নাম : অন্নবালা দাস স্বামীৰ নাম: বাধা ঘৰ নং : ৪০০ বয়স : 82 লিঙ্গ : মহিলা	LQW1436915 ফটো উপলব্ধ	333 নাম : শ্ৰীকৃষ্ণ দাস পিতাৰ নাম: বাধা ঘৰ নং : ৪০০ বয়স : 47 লিঙ্গ : পুৰুষ	LQW1436926 ফটো উপলব্ধ
334 নাম : বিষ্ণু দাস পিতাৰ নাম: বাধা ঘৰ নং : ৪০০ বয়স : 43 লিঙ্গ : পুৰুষ	LQW1436948 ফটো উপলব্ধ	335 নাম : বীৰু দাস স্বামীৰ নাম: বিষ্ণু দাস ঘৰ নং : ৪০০ বয়স : 38 লিঙ্গ : মহিলা	LQW1436959 ফটো উপলব্ধ	336 নাম : মহেশ দাস পিতাৰ নাম: বাধা দাস ঘৰ নং : ৪০০ বয়স : 35 লিঙ্গ : পুৰুষ	LQW1439094 ফটো উপলব্ধ
337 নাম : রমেশ দাস পিতাৰ নাম: বাধা দাস ঘৰ নং : 400 বয়স : 31 লিঙ্গ : পুৰুষ	LQW0459180 ফটো উপলব্ধ	338 নাম : মামণি দাস স্বামীৰ নাম: মহেশ দাস ঘৰ নং : 400 বয়স : 27 লিঙ্গ : মহিলা	LQW0357541 ফটো উপলব্ধ	339 নাম : দীপ জ্যোতি দাস মাতৃৰ নাম: কল্পনা দাস ঘৰ নং : 400 বয়স : 22 লিঙ্গ : পুৰুষ	LQW1462076 ফটো উপলব্ধ
340 নাম : বিশাল দাস পিতাৰ নাম: বিষ্ণু দাস ঘৰ নং : 400 বয়স : 21 লিঙ্গ : পুৰুষ	LQW1981638 ফটো উপলব্ধ	341 নাম : কল্পনা দাস স্বামীৰ নাম: কৃষ্ণ দাস ঘৰ নং : 400 (ক) বয়স : 43 লিঙ্গ : মহিলা	UUI0034330 ফটো উপলব্ধ	342 নাম : বামকৃষ্ণ দাস পিতাৰ নাম: নিশি দাস ঘৰ নং : ৪০১ বয়স : 48 লিঙ্গ : পুৰুষ	LQW1439356 ফটো উপলব্ধ
343 নাম : নিৰ্মল দাস পিতাৰ নাম: নিশি ঘৰ নং : ৪০১ বয়স : 47 লিঙ্গ : পুৰুষ	LQW1436982 ফটো উপলব্ধ	344 নাম : আৰতী দাস স্বামীৰ নাম: বামকৃষ্ণ দাস ঘৰ নং : ৪০১ বয়স : 46 লিঙ্গ : মহিলা	LQW1436971 ফটো উপলব্ধ	345 নাম : বীনা দাস স্বামীৰ নাম: নিৰ্মল দাস ঘৰ নং : ৪০১ বয়স : 41 লিঙ্গ : মহিলা	LQW1436993 ফটো উপলব্ধ
346 নাম : বাজু দাস মাতৃৰ নাম: মিলন দাস ঘৰ নং : ৪০১ বয়স : 31 লিঙ্গ : পুৰুষ	LQW1959257 ফটো উপলব্ধ	347 নাম : ববীন্দ্র দাস পিতাৰ নাম: বামকৃষ্ণ দাস ঘৰ নং : 401 বয়স : 24 লিঙ্গ : পুৰুষ	LQW2004208 ফটো উপলব্ধ	348 নাম : দিপিকা দাস পিতাৰ নাম: বামকৃষ্ণ দাস ঘৰ নং : 401 বয়স : 22 লিঙ্গ : মহিলা	UUI0134247 ফটো উপলব্ধ
349 নাম : তপনা আৰ্য্য স্বামীৰ নাম: বাজু দাস ঘৰ নং : 401 বয়স : 21 লিঙ্গ : মহিলা	UUI0037226 ফটো উপলব্ধ	350 নাম : নন্দিনী দাস পিতাৰ নাম: নিৰ্মল দাস ঘৰ নং : 401 বয়স : 20 লিঙ্গ : মহিলা	UUI0134239 ফটো উপলব্ধ	351 নাম : প্ৰিয়বালা দাস স্বামীৰ নাম: বামচৰণ ঘৰ নং : ৪০২ বয়স : 53 লিঙ্গ : মহিলা	LQW1437009 ফটো উপলব্ধ
352 নাম : সনাতন দাস পিতাৰ নাম: বামচৰণ ঘৰ নং : ৪০২ বয়স : 38 লিঙ্গ : পুৰুষ	LQW1437021 ফটো উপলব্ধ	353 নাম : মায়াদাস স্বামীৰ নাম: বাস দাস ঘৰ নং : ৪০২ বয়স : 36 লিঙ্গ : মহিলা	LQW1439210 ফটো উপলব্ধ	354 নাম : ছিদাম দাস পিতাৰ নাম: বামচৰণ দাস ঘৰ নং : ৪০২ বয়স : 32 লিঙ্গ : পুৰুষ	LQW1959199 ফটো উপলব্ধ
355 নাম : জয়া দাস স্বামীৰ নাম: সনাতন দাস ঘৰ নং : 402 বয়স : 31 লিঙ্গ : মহিলা	LQW0357632 ফটো উপলব্ধ	356 নাম : বলোৰাম দাস পিতাৰ নাম: বামচৰণ দাস ঘৰ নং : 402 বয়স : 30 লিঙ্গ : পুৰুষ	LQW0357608 ফটো উপলব্ধ	357 নাম : চম্পা বুয়াদাস স্বামীৰ নাম: ছিদাম দাস ঘৰ নং : 402 বয়স : 25 লিঙ্গ : মহিলা	LQW0357590 ফটো উপলব্ধ
358 নাম : সবশ্ৰুতী দাস পিতাৰ নাম: বামচৰণ দাস ঘৰ নং : 402 বয়স : 23 লিঙ্গ : মহিলা	LQW1153451 ফটো উপলব্ধ	359 নাম : অমিত দাস পিতাৰ নাম: শ্ৰীবাস দাস ঘৰ নং : 402 বয়স : 19 লিঙ্গ : পুৰুষ	UUI0103192 ফটো উপলব্ধ	S 360 নাম : লক্ষী দাস পিতাৰ নাম: গণেশ দাস ঘৰ নং : 403 বয়স : 31 লিঙ্গ : মহিলা	LQW1170281 ফটো উপলব্ধ



361 নাম : হৰিপদ দাস পিতাৰ নাম: সোভাৰাম ঘৰ নং : 805 বয়স : 64 লিঙ্গ : পুৰুষ	LQW1437032 ফটো উপলব্ধ	362 নাম : দুৰ্গা দাস স্বামীৰ নাম: হৰি ঘৰ নং : 805 বয়স : 52 লিঙ্গ : মহিলা	LQW1437043 ফটো উপলব্ধ	363 নাম : নীলাবতী দাস স্বামীৰ নাম: অনিল ঘৰ নং : 806 বয়স : 71 লিঙ্গ : মহিলা	LQW1437065 ফটো উপলব্ধ
364 নাম : নিতাই দাস পিতাৰ নাম: অনিল ঘৰ নং : 806 বয়স : 52 লিঙ্গ : পুৰুষ	LQW1437076 ফটো উপলব্ধ	365 নাম : অনামিকা দাস স্বামীৰ নাম: নিতাই দাস ঘৰ নং : 806 বয়স : 38 লিঙ্গ : মহিলা	LQW1437087 ফটো উপলব্ধ	366 নাম : ভগীৰথ দাস পিতাৰ নাম: অনিল দাস ঘৰ নং : 806 বয়স : 36 লিঙ্গ : পুৰুষ	LQW1437098 ফটো উপলব্ধ
367 নাম : শিখা বানী দাস পিতাৰ নাম: নিতাই দাস ঘৰ নং : 406 বয়স : 24 লিঙ্গ : মহিলা	LQW1154350 ফটো উপলব্ধ	368 নাম : নিৰুপম দাস পিতাৰ নাম: নিতাই দাস ঘৰ নং : 406 বয়স : 20 লিঙ্গ : পুৰুষ	UU10068718 ফটো উপলব্ধ	369 নাম : ভেবা আলী পিতাৰ নাম: কলা ঘৰ নং : 809 বয়স : 70 লিঙ্গ : পুৰুষ	LQW1437101 ফটো উপলব্ধ
370 নাম : আলিমা বিবি স্বামীৰ নাম: ভেবা ঘৰ নং : 809 বয়স : 58 লিঙ্গ : মহিলা	LQW1437112 ফটো উপলব্ধ	371 নাম : নুৰুদ্দিন আলী পিতাৰ নাম: কলা ঘৰ নং : 809 বয়স : 54 লিঙ্গ : পুৰুষ	LQW1437123 ফটো উপলব্ধ	372 নাম : আমেনা বিবি স্বামীৰ নাম: নুৰুদ্দিন আলী ঘৰ নং : 809 বয়স : 46 লিঙ্গ : মহিলা	LQW1437134 ফটো উপলব্ধ
373 নাম : আবেদা বিবি স্বামীৰ নাম: নুৰুদ্দিন আলী ঘৰ নং : 809 বয়স : 36 লিঙ্গ : মহিলা	LQW0092619 ফটো উপলব্ধ	374 নাম : মজাম আলী পিতাৰ নাম: ভেবা আলী ঘৰ নং : 809 বয়স : 32 লিঙ্গ : পুৰুষ	LQW1439027 ফটো উপলব্ধ	375 নাম : মইনাজান বেগম স্বামীৰ নাম: মজনুৰ আলী ঘৰ নং : 809 বয়স : 32 লিঙ্গ : মহিলা	LQW1555440 ফটো উপলব্ধ
376 নাম : চাইফো আলী পিতাৰ নাম: কলা ঘৰ নং : 809 বয়স : 63 লিঙ্গ : পুৰুষ	LQW1437145 ফটো উপলব্ধ	377 নাম : পহৰচীনী বিবি স্বামীৰ নাম: পিৰন আলী ঘৰ নং : 809 বয়স : 56 লিঙ্গ : মহিলা	LQW1437167 ফটো উপলব্ধ	378 নাম : চকিনা বিবি স্বামীৰ নাম: চাইফো ঘৰ নং : 809 বয়স : 52 লিঙ্গ : মহিলা	LQW1437156 ফটো উপলব্ধ
379 নাম : বুবুল আলী পিতাৰ নাম: পীৰন ঘৰ নং : 809 বয়স : 40 লিঙ্গ : পুৰুষ	LQW1437178 ফটো উপলব্ধ	380 নাম : তমিনা বেগম স্বামীৰ নাম: বুবুল আলী ঘৰ নং : 809 বয়স : 37 লিঙ্গ : মহিলা	LQW0258202 ফটো উপলব্ধ	S 381 নাম : ৰুমি বেগম পিতাৰ নাম: চাইফো আলী ঘৰ নং : 809 বয়স : 33 লিঙ্গ : মহিলা	LQW1959304 ফটো উপলব্ধ
382 নাম : বাজু আলী মাতৃৰ নাম: চকিনা বিবি ঘৰ নং : 809 বয়স : 30 লিঙ্গ : মহিলা	LQW0203166 ফটো উপলব্ধ	383 নাম : মজিদ আলী পিতাৰ নাম: তমিজ আলী ঘৰ নং : 810 বয়স : 65 লিঙ্গ : পুৰুষ	LQW1437189 ফটো উপলব্ধ	384 নাম : আব্দুল আলী পিতাৰ নাম: তমিজ ঘৰ নং : 810 বয়স : 56 লিঙ্গ : পুৰুষ	LQW1437214 ফটো উপলব্ধ
385 নাম : আকি মুন বিবি স্বামীৰ নাম: মজিদ ঘৰ নং : 810 বয়স : 55 লিঙ্গ : মহিলা	LQW1437203 ফটো উপলব্ধ	386 নাম : ৰচেনা বিবি স্বামীৰ নাম: মজিদ ঘৰ নং : 810 বয়স : 53 লিঙ্গ : মহিলা	LQW1437190 ফটো উপলব্ধ	387 নাম : বেগম বিবি স্বামীৰ নাম: আব্দুল ঘৰ নং : 810 বয়স : 48 লিঙ্গ : মহিলা	LQW1437225 ফটো উপলব্ধ
388 নাম : মিলিকজান বিবি পিতাৰ নাম: মজিত আলী ঘৰ নং : 810 বয়স : 41 লিঙ্গ : মহিলা	LQW0203646 ফটো উপলব্ধ	389 নাম : মইনাজান বেগম মাতৃৰ নাম: আকিমুন বিবি ঘৰ নং : 810 বয়স : 37 লিঙ্গ : মহিলা	LQW0203687 ফটো উপলব্ধ	390 নাম : ৰহিম আলী পিতাৰ নাম: মজিত আলী ঘৰ নং : 810 বয়স : 35 লিঙ্গ : পুৰুষ	LQW0203679 ফটো উপলব্ধ



391 নাম : ইলিজা বেগম পিতাৰ নাম: মজিদ আলী ঘৰ নং : 820 বয়স : 35 লিঙ্গ : মহিলা	LQW1438933 ফটো উপলব্ধ	E 392 নাম : আক্কাছ আলী পিতাৰ নাম: মজিদ আলী ঘৰ নং : 820 বয়স : 34 লিঙ্গ : পুৰুষ	LQW1439005 ফটো উপলব্ধ	393 নাম : চাজাহান আলী পিতাৰ নাম: মজিব আলী ঘৰ নং : 820 বয়স : 34 লিঙ্গ : পুৰুষ	LQW1437236 ফটো উপলব্ধ
394 নাম : অজীত আলী পিতাৰ নাম: আব্দুল আলী ঘৰ নং : 820 বয়স : 33 লিঙ্গ : পুৰুষ	LQW0203695 ফটো উপলব্ধ	E 395 নাম : আলী হুছেইন পিতাৰ নাম: মজিদ আলী ঘৰ নং : 820 বয়স : 32 লিঙ্গ : পুৰুষ	LQW1439016 ফটো উপলব্ধ	396 নাম : বুনমা খাতুন স্বামীৰ নাম: আক্কাছ আলী ঘৰ নং : 820 বয়স : 31 লিঙ্গ : মহিলা	LQW0268326 ফটো উপলব্ধ
397 নাম : চহিদা বিবি স্বামীৰ নাম: বহিম আলী ঘৰ নং : 820 বয়স : 30 লিঙ্গ : মহিলা	LQW0203729 ফটো উপলব্ধ	398 নাম : रिजुमোनी বিবি স্বামীৰ নাম: শাহজাহান আলি ঘৰ নং : 410 বয়স : 30 লিঙ্গ : মহিলা	LQW0463729 ফটো উপলব্ধ	399 নাম : নার্জিনা বিবি স্বামীৰ নাম: অজিত আলী ঘৰ নং : 820 বয়স : 27 লিঙ্গ : মহিলা	LQW0277020 ফটো উপলব্ধ
400 নাম : আচিয়া বিবি স্বামীৰ নাম: ছৰিফ আলী ঘৰ নং : 820 বয়স : 27 লিঙ্গ : মহিলা	LQW0277442 ফটো উপলব্ধ	401 নাম : অজেত আলী পিতাৰ নাম: মজিদ আলী ঘৰ নং : 820 বয়স : 26 লিঙ্গ : পুৰুষ	LQW0261610 ফটো উপলব্ধ	402 নাম : মামিদুল আলি পিতাৰ নাম: কিতাব আলি ঘৰ নং : 410 বয়স : 22 লিঙ্গ : পুৰুষ	UUI0008896 ফটো উপলব্ধ
403 নাম : আতিকুৰ বহমান পিতাৰ নাম: আব্দুল আলি ঘৰ নং : 410 বয়স : 20 লিঙ্গ : পুৰুষ	UUI0006684 ফটো উপলব্ধ	404 নাম : আজমদ আলী পিতাৰ নাম: দেহজুৰ ঘৰ নং : 811 বয়স : 62 লিঙ্গ : পুৰুষ	LQW1437247 ফটো উপলব্ধ	405 নাম : মজিবান বিবি স্বামীৰ নাম: আজমদ আলী ঘৰ নং : 811 বয়স : 54 লিঙ্গ : মহিলা	LQW1437258 ফটো উপলব্ধ
406 নাম : ফজৰ আলী পিতাৰ নাম: আজমত আলী ঘৰ নং : 811 বয়স : 36 লিঙ্গ : পুৰুষ	LQW0203745 ফটো উপলব্ধ	407 নাম : ফজাল আলী পিতাৰ নাম: আজমদ আলী ঘৰ নং : 811 বয়স : 32 লিঙ্গ : পুৰুষ	LQW0269886 ফটো উপলব্ধ	408 নাম : দিলোৱাৰা বিবি স্বামীৰ নাম: ফজল আলী ঘৰ নং : 811 বয়স : 30 লিঙ্গ : মহিলা	LQW0203778 ফটো উপলব্ধ
409 নাম : জেউতি বেগম স্বামীৰ নাম: ফজৰ আলী ঘৰ নং : 811 বয়স : 29 লিঙ্গ : মহিলা	LQW0269928 ফটো উপলব্ধ	410 নাম : ৰূপালী দাস স্বামীৰ নাম: ৰমেন দাস ঘৰ নং : 411 বয়স : 23 লিঙ্গ : মহিলা	UUI0116145 ফটো উপলব্ধ	411 নাম : তহমিলা বিবি স্বামীৰ নাম: ধৰমচাদ ঘৰ নং : 812 বয়স : 56 লিঙ্গ : মহিলা	LQW1437269 ফটো উপলব্ধ
412 নাম : মিস্তুল আলী পিতাৰ নাম: ধৰমচা আলী ঘৰ নং : 812 বয়স : 34 লিঙ্গ : পুৰুষ	LQW0203885 ফটো উপলব্ধ	413 নাম : আমিৰ আলী পিতাৰ নাম: আজৰ ঘৰ নং : 813 বয়স : 56 লিঙ্গ : পুৰুষ	LQW1437270 ফটো উপলব্ধ	414 নাম : ৰাবীয়া বিবি স্বামীৰ নাম: আমিৰ আলী ঘৰ নং : 813 বয়স : 45 লিঙ্গ : মহিলা	LQW1437281 ফটো উপলব্ধ
415 নাম : তচিম আলী পিতাৰ নাম: চেণ্ডো ঘৰ নং : 818 বয়স : 60 লিঙ্গ : পুৰুষ	LQW1437292 ফটো উপলব্ধ	416 নাম : মজিৰা বিবি স্বামীৰ নাম: তচিম ঘৰ নং : 818 বয়স : 53 লিঙ্গ : মহিলা	LQW1437305 ফটো উপলব্ধ	417 নাম : ৰীনা বিবি স্বামীৰ নাম: আলাউদ্দিন আলি ঘৰ নং : 414 বয়স : 32 লিঙ্গ : মহিলা	UUI0005363 ফটো উপলব্ধ
418 নাম : ৰমিজ আলী পিতাৰ নাম: তচিম আলী ঘৰ নং : 818 বয়স : 30 লিঙ্গ : পুৰুষ	LQW0204016 ফটো উপলব্ধ	419 নাম : মাজৰুল হুক পিতাৰ নাম: তচিম আলি ঘৰ নং : 414 বয়স : 20 লিঙ্গ : পুৰুষ	UUI0008904 ফটো উপলব্ধ	420 নাম : চৰিফা বিবি স্বামীৰ নাম: জমিৰ ঘৰ নং : 816 বয়স : 61 লিঙ্গ : মহিলা	LQW1437316 ফটো উপলব্ধ



421 নাম : ছৰিফ আলী মাতৃৰ নাম: চৰিফা বিবি ঘৰ নং : 816 বয়স : 33 লিঙ্গ : পুৰুষ	LQW0093666 ফটো উপলব্ধ	E 422 নাম : বহমান আলী মাতৃৰ নাম: চৰিফা বিবি ঘৰ নং : 816 বয়স : 29 লিঙ্গ : পুৰুষ	LQW0093757 ফটো উপলব্ধ	423 নাম : নজিমা বিবি স্বামীৰ নাম: ধনঞ্জয় দাস ঘৰ নং : 416ক বয়স : 26 লিঙ্গ : মহিলা	LQW0470781 ফটো উপলব্ধ
424 নাম : বহিমা বিবি স্বামীৰ নাম: মজিবৰ আলী ঘৰ নং : 819 বয়স : 59 লিঙ্গ : মহিলা	LQW1437338 ফটো উপলব্ধ	425 নাম : নীলিমা বিবি স্বামীৰ নাম: চলিম আলী ঘৰ নং : 818 বয়স : 48 লিঙ্গ : মহিলা	LQW1437350 ফটো উপলব্ধ	426 নাম : আনাৰ আলী পিতাৰ নাম: চলিম আলী ঘৰ নং : 818 বয়স : 34 লিঙ্গ : পুৰুষ	LQW1438999 ফটো উপলব্ধ
427 নাম : আৰফাজ আলী পিতাৰ নাম: সলীম আলী ঘৰ নং : 418 বয়স : 26 লিঙ্গ : পুৰুষ	LQW0381350 ফটো উপলব্ধ	428 নাম : নাৰজিনা বেগম স্বামীৰ নাম: আনাৰ আলী ঘৰ নং : 818 বয়স : 23 লিঙ্গ : মহিলা	UU10019539 ফটো উপলব্ধ	429 নাম : আৰেব আলী পিতাৰ নাম: আজিৰ ঘৰ নং : 819 বয়স : 63 লিঙ্গ : পুৰুষ	LQW1437383 ফটো উপলব্ধ
430 নাম : আশ্ৰ আলী পিতাৰ নাম: আজিৰ ঘৰ নং : 819 বয়স : 57 লিঙ্গ : পুৰুষ	LQW1437361 ফটো উপলব্ধ	431 নাম : অমিয়া বিবি স্বামীৰ নাম: আৰেব ঘৰ নং : 819 বয়স : 56 লিঙ্গ : মহিলা	LQW1437394 ফটো উপলব্ধ	432 নাম : মজিনা বিবি স্বামীৰ নাম: আশ্ৰ ঘৰ নং : 819 বয়স : 48 লিঙ্গ : মহিলা	LQW1437372 ফটো উপলব্ধ
433 নাম : আহমেদ আলী পিতাৰ নাম: আৰেব আলী ঘৰ নং : 819 বয়স : 43 লিঙ্গ : পুৰুষ	LQW1439243 ফটো উপলব্ধ	434 নাম : চান্দাৰা বিবি স্বামীৰ নাম: আহমেদ আলী ঘৰ নং : 819 বয়স : 35 লিঙ্গ : মহিলা	LQW1439141 ফটো উপলব্ধ	435 নাম : ম হুচেইন আলী পিতাৰ নাম: আৰেব আলী ঘৰ নং : 819 বয়স : 32 লিঙ্গ : পুৰুষ	LQW1959235 ফটো উপলব্ধ
436 নাম : মইনুল আলী পিতাৰ নাম: আশ্ৰ আলী ঘৰ নং : 819 বয়স : 29 লিঙ্গ : পুৰুষ	LQW0204479 ফটো উপলব্ধ	437 নাম : আইনুল আলী পিতাৰ নাম: আশ্ৰ আলী ঘৰ নং : 819 বয়স : 28 লিঙ্গ : পুৰুষ	LQW0204495 ফটো উপলব্ধ	438 নাম : আহমিনা বেগম স্বামীৰ নাম: হুচেইন আলী ঘৰ নং : 419 বয়স : 27 লিঙ্গ : মহিলা	LQW1170273 ফটো উপলব্ধ
439 নাম : ইয়াচমিন বেগম স্বামীৰ নাম: মইনুল আলী ঘৰ নং : 419 বয়স : 23 লিঙ্গ : মহিলা	UU10005280 ফটো উপলব্ধ	E 440 নাম : ঈচান আলী পিতাৰ নাম: ইছমাইল ঘৰ নং : 820 বয়স : 65 লিঙ্গ : পুৰুষ	LQW1437407 ফটো উপলব্ধ	441 নাম : জনবি বিবি স্বামীৰ নাম: ঈচান ঘৰ নং : 820 বয়স : 52 লিঙ্গ : মহিলা	LQW1437429 ফটো উপলব্ধ
442 নাম : জাকীৰ আলী পিতাৰ নাম: ঈচান আলী ঘৰ নং : 820 বয়স : 50 লিঙ্গ : পুৰুষ	LQW1437430 ফটো উপলব্ধ	443 নাম : আশা বেগম স্বামীৰ নাম: জাকীৰ আলী ঘৰ নং : 820 বয়স : 43 লিঙ্গ : মহিলা	LQW1437441 ফটো উপলব্ধ	E 444 নাম : নাচীৰ আলী পিতাৰ নাম: ইছান আলী ঘৰ নং : 820 বয়স : 34 লিঙ্গ : পুৰুষ	LQW1959224 ফটো উপলব্ধ
445 নাম : নিজাতুল বেগম স্বামীৰ নাম: নাচীৰ আলী ঘৰ নং : 820 বয়স : 32 লিঙ্গ : মহিলা	LQW1959279 ফটো উপলব্ধ	446 নাম : মঃ দাদিৰ আহমেদ পিতাৰ নাম: মঃ জাকীৰ আলী ঘৰ নং : 420 বয়স : 23 লিঙ্গ : পুৰুষ	LQW1113471 ফটো উপলব্ধ	447 নাম : চাজিমা বেগম পিতাৰ নাম: সফিক আলী ঘৰ নং : 420 বয়স : 22 লিঙ্গ : মহিলা	LQW2004562 ফটো উপলব্ধ
448 নাম : সদানন্দ দাস পিতাৰ নাম: সুবল ঘৰ নং : 821 বয়স : 63 লিঙ্গ : পুৰুষ	LQW1437474 ফটো উপলব্ধ	449 নাম : মায়ামণি দাস স্বামীৰ নাম: সদানন্দ দাস ঘৰ নং : 821 বয়স : 61 লিঙ্গ : মহিলা	LQW0378828 ফটো উপলব্ধ	450 নাম : নাৰায়ণ দাস পিতাৰ নাম: সুবল দাস ঘৰ নং : 821 বয়স : 53 লিঙ্গ : পুৰুষ	LQW1437509 ফটো উপলব্ধ



451 নাম : গীতা দাস স্বামীৰ নাম: নাৰায়ন দাস ঘৰ নং : 8২১ বয়স : 48 লিঙ্গ : মহিলা	LQW1437496 ফটো উপলব্ধ	452 নাম : ৰাম দাস পিতাৰ নাম: সুবল দাস ঘৰ নং : 8২১ বয়স : 45 লিঙ্গ : পুৰুষ	LQW1437485 ফটো উপলব্ধ	453 নাম : কামনা বালা দাস স্বামীৰ নাম: ৰাম দাস ঘৰ নং : 8২১ বয়স : 37 লিঙ্গ : মহিলা	LQW1439209 ফটো উপলব্ধ
454 নাম : নাৰায়ণ দাস পিতাৰ নাম: গৌনেশ দাস ঘৰ নং : 421 বয়স : 29 লিঙ্গ : পুৰুষ	LQW0357525 ফটো উপলব্ধ	455 নাম : নগৰ দাস পিতাৰ নাম: সদানন্দ দাস ঘৰ নং : 421 বয়স : 28 লিঙ্গ : পুৰুষ	LQW0475566 ফটো উপলব্ধ	456 নাম : আশাধন দাস পিতাৰ নাম: নাৰায়ণ দাস ঘৰ নং : 421 বয়স : 27 লিঙ্গ : পুৰুষ	LQW0459271 ফটো উপলব্ধ
457 নাম : দয়াল দাস পিতাৰ নাম: নাৰায়ন দাস ঘৰ নং : 421 বয়স : 26 লিঙ্গ : পুৰুষ	UUI0123091 ফটো উপলব্ধ	458 নাম : শিলপা দাশ পিতাৰ নাম: নাৰায়ণ দাশ ঘৰ নং : 421 বয়স : 21 লিঙ্গ : মহিলা	LQW1983733 ফটো উপলব্ধ	459 নাম : ৰাচিবালা দাস স্বামীৰ নাম: গৌতম দাস ঘৰ নং : 8২২ বয়স : 43 লিঙ্গ : মহিলা	LQW1437521 ফটো উপলব্ধ
460 নাম : পঙ্কজ দাস পিতাৰ নাম: গৌতম দাস ঘৰ নং : 422 বয়স : 28 লিঙ্গ : পুৰুষ	LQW0475160 ফটো উপলব্ধ	461 নাম : দিপঙ্কৰ দাস পিতাৰ নাম: গৌতম দাস ঘৰ নং : 422 বয়স : 24 লিঙ্গ : পুৰুষ	LQW1152727 ফটো উপলব্ধ	462 নাম : কমোলী বড়ো স্বামীৰ নাম: বাবু ঘৰ নং : 8২৩ বয়স : 58 লিঙ্গ : মহিলা	LQW1437543 ফটো উপলব্ধ
463 নাম : পূৰ্ণ বড়ো পিতাৰ নাম: বাবু ঘৰ নং : 8২৩ বয়স : 43 লিঙ্গ : পুৰুষ	LQW1437532 ফটো উপলব্ধ	464 নাম : নাৰায়ণ বড়ো মাতৃৰ নাম: কমলী বড়ো ঘৰ নং : 8২৩ বয়স : 33 লিঙ্গ : পুৰুষ	LQW0342162 ফটো উপলব্ধ	465 নাম : ৰোমা বড়ো পিতাৰ নাম: বাবু বড়ো ঘৰ নং : 423 বয়স : 29 লিঙ্গ : পুৰুষ	LQW0388389 ফটো উপলব্ধ
466 নাম : বিনন্দ বড়ো পিতাৰ নাম: মধু ঘৰ নং : 8২৪ বয়স : 62 লিঙ্গ : পুৰুষ	LQW1437554 ফটো উপলব্ধ	467 নাম : জয়মতী বড়ো স্বামীৰ নাম: বিনন্দ ঘৰ নং : 8২৪ বয়স : 54 লিঙ্গ : মহিলা	LQW1437565 ফটো উপলব্ধ	468 নাম : মেনকা বড়ো পিতাৰ নাম: বিনান বড়ো ঘৰ নং : 8২৪ বয়স : 34 লিঙ্গ : মহিলা	LQW0260737 ফটো উপলব্ধ
469 নাম : জানকা বড়ো স্বামীৰ নাম: ৰামু বড়ো ঘৰ নং : 424 বয়স : 34 লিঙ্গ : মহিলা	UUI0104422 ফটো উপলব্ধ	470 নাম : ৰামু বড়ো পিতাৰ নাম: বিনন্দ বড়ো ঘৰ নং : 8২৪ বয়স : 31 লিঙ্গ : পুৰুষ	LQW0204685 ফটো উপলব্ধ	471 নাম : প্ৰমিলা মণ্ডল স্বামীৰ নাম: সূৰ্য্য মণ্ডল ঘৰ নং : 8২৫ বয়স : 52 লিঙ্গ : মহিলা	LQW1437587 ফটো উপলব্ধ
472 নাম : সূৰ্য্য মণ্ডল পিতাৰ নাম: তুফানী মণ্ডল ঘৰ নং : 8২৫ বয়স : 52 লিঙ্গ : পুৰুষ	LQW1437576 ফটো উপলব্ধ	473 নাম : লক্ষ্মী মন্ডল স্বামীৰ নাম: বিপুল মন্ডল ঘৰ নং : 8২৫ বয়স : 32 লিঙ্গ : মহিলা	LQW0204735 ফটো উপলব্ধ	474 নাম : বিপুল মন্ডল পিতাৰ নাম: সূৰ্য্য মন্ডল ঘৰ নং : 8২৫ বয়স : 30 লিঙ্গ : পুৰুষ	LQW0204768 ফটো উপলব্ধ
475 নাম : গিৰীশ দাস পিতাৰ নাম: গোসাই দাস ঘৰ নং : 8২৬ বয়স : 68 লিঙ্গ : পুৰুষ	LQW1437598 ফটো উপলব্ধ	476 নাম : আৰতী দাস স্বামীৰ নাম: গিৰীশ দাস ঘৰ নং : 8২৬ বয়স : 64 লিঙ্গ : মহিলা	LQW1437601 ফটো উপলব্ধ	477 নাম : কমল দাস পিতাৰ নাম: গিৰীশ দাস ঘৰ নং : 8২৬ বয়স : 34 লিঙ্গ : পুৰুষ	LQW1437612 ফটো উপলব্ধ
478 নাম : প্ৰদীপ দাস পিতাৰ নাম: গিৰীশ দাস ঘৰ নং : 8২৬ বয়স : 31 লিঙ্গ : পুৰুষ	LQW0204867 ফটো উপলব্ধ	479 নাম : মইনা দাস স্বামীৰ নাম: কমল দাস ঘৰ নং : 8২৬ বয়স : 30 লিঙ্গ : মহিলা	LQW0378240 ফটো উপলব্ধ	480 নাম : নিৰ্মল দাস পিতাৰ নাম: গিৰীশ দাস ঘৰ নং : 8২৬ বয়স : 28 লিঙ্গ : পুৰুষ	LQW0204875 ফটো উপলব্ধ



481 নাম : বুঙ্গী দাস স্বামীৰ নাম : নিমল দাস ঘৰ নং : 426 বয়স : 23 লিঙ্গ : মহিলা	LQW1503226 ফটো উপলব্ধ	482 নাম : গবৰধন দাস পিতাৰ নাম : গোসাই ঘৰ নং : 8২৭ বয়স : 61 লিঙ্গ : পুৰুষ	LQW1437623 ফটো উপলব্ধ	483 নাম : আলোবালা দাস স্বামীৰ নাম : গবৰধন ঘৰ নং : 8২৭ বয়স : 53 লিঙ্গ : মহিলা	LQW1437634 ফটো উপলব্ধ
484 নাম : কাৰ্তিক দাস পিতাৰ নাম : গবৰধন ঘৰ নং : 8২৭ বয়স : 38 লিঙ্গ : পুৰুষ	LQW1437645 ফটো উপলব্ধ	485 নাম : নাৰায়ন দাস পিতাৰ নাম : গবৰধন দাস ঘৰ নং : 8২৭ বয়স : 38 লিঙ্গ : পুৰুষ	LQW1437667 ফটো উপলব্ধ	486 নাম : শ্যামল দাস পিতাৰ নাম : গবৰধন দাস ঘৰ নং : 8২৭ বয়স : 37 লিঙ্গ : পুৰুষ	LQW1439276 ফটো উপলব্ধ
487 নাম : কল্পনা দাস স্বামীৰ নাম : কাৰ্তিক দাস ঘৰ নং : 8২৭ বয়স : 36 লিঙ্গ : মহিলা	LQW1437656 ফটো উপলব্ধ	488 নাম : বিমল দাস পিতাৰ নাম : গবৰধন দাস ঘৰ নং : 8২৭ বয়স : 35 লিঙ্গ : পুৰুষ	LQW1439287 ফটো উপলব্ধ	489 নাম : মংগলী দাস স্বামীৰ নাম : বিমল দাস ঘৰ নং : 427 বয়স : 23 লিঙ্গ : মহিলা	LQW1152305 ফটো উপলব্ধ
490 নাম : আনন্দ দাশ পিতাৰ নাম : কাৰ্তিক দাশ ঘৰ নং : 8২৭ বয়স : 21 লিঙ্গ : পুৰুষ	LQW1999234 ফটো উপলব্ধ	491 নাম : মায়াজী দাস স্বামীৰ নাম : মুনীন্দ্র ঘৰ নং : 8২৮ বয়স : 62 লিঙ্গ : মহিলা	LQW1437678 ফটো উপলব্ধ	492 নাম : বাবুল দাস পিতাৰ নাম : মুনীন্দ্র ঘৰ নং : 8২৮ বয়স : 42 লিঙ্গ : পুৰুষ	LQW1437689 ফটো উপলব্ধ
493 নাম : শেফালি দাস স্বামীৰ নাম : বাবুল দাস ঘৰ নং : 8২৮ বয়স : 41 লিঙ্গ : মহিলা	LQW0342238 ফটো উপলব্ধ	494 নাম : মনোৰঞ্জন দাস পিতাৰ নাম : মুনীন্দ্র দাস ঘৰ নং : 8২৮ বয়স : 34 লিঙ্গ : পুৰুষ	LQW1439345 ফটো উপলব্ধ	495 নাম : শ্যামলা দাস স্বামীৰ নাম : মনোৰঞ্জন দাস ঘৰ নং : 428 বয়স : 33 লিঙ্গ : মহিলা	LQW1170265 ফটো উপলব্ধ
496 নাম : সুখন দাস পিতাৰ নাম : ফনী দাস ঘৰ নং : 428 বয়স : 26 লিঙ্গ : পুৰুষ	LQW0462754 ফটো উপলব্ধ	497 নাম : সনাতন দাস পিতাৰ নাম : তৰুণ দাস ঘৰ নং : 8২৯ বয়স : 32 লিঙ্গ : পুৰুষ	LQW1439298 ফটো উপলব্ধ	498 নাম : যাদব দাস পিতাৰ নাম : তৰুণ দাস ঘৰ নং : 429 বয়স : 30 লিঙ্গ : পুৰুষ	LQW0531178 ফটো উপলব্ধ
499 নাম : সীতা দাস স্বামীৰ নাম : সনাতন দাস ঘৰ নং : 429 বয়স : 28 লিঙ্গ : মহিলা	UUI0140889 ফটো উপলব্ধ	500 নাম : আশা দাস স্বামীৰ নাম : যাদব দাস ঘৰ নং : 429 বয়স : 21 লিঙ্গ : মহিলা	UUI0103945 ফটো উপলব্ধ	501 নাম : কৃষ্ণ দাস পিতাৰ নাম : মদন দাস ঘৰ নং : 429 বয়স : 19 লিঙ্গ : পুৰুষ	UUI0128637 ফটো উপলব্ধ
502 নাম : আনন্দ দাস পিতাৰ নাম : কুটিশ্বৰ ঘৰ নং : 8৩০ বয়স : 56 লিঙ্গ : পুৰুষ	LQW1437714 ফটো উপলব্ধ	503 নাম : সাবিত্ৰী দাস স্বামীৰ নাম : আনন্দ ঘৰ নং : 8৩০ বয়স : 47 লিঙ্গ : মহিলা	LQW1437725 ফটো উপলব্ধ	504 নাম : ৰামপ্ৰসাদ দাশ পিতাৰ নাম : আনন্দ দাস ঘৰ নং : 8৩০ বয়স : 31 লিঙ্গ : পুৰুষ	LQW1439232 ফটো উপলব্ধ
505 নাম : ৰমেন দাস পিতাৰ নাম : আনন্দ দাস ঘৰ নং : 8৩০ বয়স : 30 লিঙ্গ : পুৰুষ	LQW0205336 ফটো উপলব্ধ	506 নাম : সমেন দাস পিতাৰ নাম : আনন্দ দাস ঘৰ নং : 8৩০ বয়স : 28 লিঙ্গ : পুৰুষ	LQW0205377 ফটো উপলব্ধ	507 নাম : উৎপল দাস পিতাৰ নাম : আনন্দ দাস ঘৰ নং : 8৩০ বয়স : 25 লিঙ্গ : পুৰুষ	LQW0267864 ফটো উপলব্ধ
508 নাম : উত্তম দাস পিতাৰ নাম : আনন্দ দাস ঘৰ নং : 430 বয়স : 24 লিঙ্গ : পুৰুষ	LQW0454819 ফটো উপলব্ধ	509 নাম : সঙ্গীতা দাস স্বামীৰ নাম : ৰাম প্ৰসাদ দাস ঘৰ নং : 8৩০ বয়স : 23 লিঙ্গ : মহিলা	LQW1433085 ফটো উপলব্ধ	510 নাম : মতিৰাম বড়ো পিতাৰ নাম : দণ্ডিৰাম ঘৰ নং : 8৩২ বয়স : 64 লিঙ্গ : পুৰুষ	LQW1437747 ফটো উপলব্ধ



<p>511</p> <p>LQW1437758</p> <p>নাম : দেখলী বড়ো স্বামীৰ নাম: মতিৰাম ঘৰ নং : 8৩২ বয়স : 53 লিঙ্গ : মহিলা</p> <p>ফটো উপলব্ধ</p>	<p>512</p> <p>LQW1437769</p> <p>নাম : প্রতাপ বড়ো পিতাৰ নাম: মতিৰাম ঘৰ নং : 8৩২ বয়স : 36 লিঙ্গ : পুৰুষ</p> <p>ফটো উপলব্ধ</p>	<p>S 513</p> <p>LQW1438875</p> <p>নাম : প্রতিমা বড়ো পিতাৰ নাম: মতিৰাম বড়ো ঘৰ নং : 8৩২ বয়স : 35 লিঙ্গ : মহিলা</p> <p>ফটো উপলব্ধ</p>
<p>514</p> <p>LQW1510171</p> <p>নাম : অনসুমি বড়ো স্বামীৰ নাম: প্রতাপ বড়ো ঘৰ নং : 432 বয়স : 24 লিঙ্গ : মহিলা</p> <p>ফটো উপলব্ধ</p>	<p>515</p> <p>LQW0484931</p> <p>নাম : প্রাণকৃষ্ণ বড়ো পিতাৰ নাম: মতীলাল বড়ো ঘৰ নং : 432 বয়স : 23 লিঙ্গ : পুৰুষ</p> <p>ফটো উপলব্ধ</p>	<p>516</p> <p>LQW1437781</p> <p>নাম : কাজিতী বড়ো স্বামীৰ নাম: গজেন ঘৰ নং : 8৩৩ বয়স : 48 লিঙ্গ : মহিলা</p> <p>ফটো উপলব্ধ</p>
<p>517</p> <p>LQW0205559</p> <p>নাম : অজয় বড়ো পিতাৰ নাম: গজেন বড়ো ঘৰ নং : 8৩৩ বয়স : 30 লিঙ্গ : পুৰুষ</p> <p>ফটো উপলব্ধ</p>	<p>518</p> <p>LQW1437805</p> <p>নাম : বাণজিৎ বড়ো স্বামীৰ নাম: বাইজী ঘৰ নং : 8৩৪ বয়স : 54 লিঙ্গ : মহিলা</p> <p>ফটো উপলব্ধ</p>	<p>519</p> <p>LQW0342188</p> <p>নাম : বিষ্টি বড়ো মাতৃৰ নাম: বাণজিৎ বড়ো ঘৰ নং : 8৩৪ বয়স : 34 লিঙ্গ : পুৰুষ</p> <p>ফটো উপলব্ধ</p>
<p>520</p> <p>LQW0342170</p> <p>নাম : মংগল বড়ো মাতৃৰ নাম: বানজিৎ বড়ো ঘৰ নং : 8৩৪ বয়স : 32 লিঙ্গ : পুৰুষ</p> <p>ফটো উপলব্ধ</p>	<p>521</p> <p>UUI0149302</p> <p>নাম : বকীলা বামছিয়াৰী স্বামীৰ নাম: মংগল বড়ো ঘৰ নং : 434 বয়স : 28 লিঙ্গ : মহিলা</p> <p>ফটো উপলব্ধ</p>	<p>522</p> <p>UUI0105353</p> <p>নাম : সবীন বড়ো পিতাৰ নাম: গালা বড়ো ঘৰ নং : 435 বয়স : 56 লিঙ্গ : পুৰুষ</p> <p>ফটো উপলব্ধ</p>
<p>523</p> <p>LQW1437827</p> <p>নাম : কামিনী বড়ো স্বামীৰ নাম: সবীন ঘৰ নং : 8৩৫ বয়স : 48 লিঙ্গ : মহিলা</p> <p>ফটো উপলব্ধ</p>	<p>524</p> <p>UUI0068387</p> <p>নাম : মনিকা বড়ো পিতাৰ নাম: ছবিন বড়ো ঘৰ নং : 435 বয়স : 29 লিঙ্গ : মহিলা</p> <p>ফটো উপলব্ধ</p>	<p>525</p> <p>UUI0105601</p> <p>নাম : বাজেশ বড়ো পিতাৰ নাম: সবীন বড়ো ঘৰ নং : 435 বয়স : 23 লিঙ্গ : পুৰুষ</p> <p>ফটো উপলব্ধ</p>
<p>526</p> <p>LQW1437849</p> <p>নাম : সশীল দাস পিতাৰ নাম: যোগেশ ঘৰ নং : 8৩৬ বয়স : 74 লিঙ্গ : পুৰুষ</p> <p>ফটো উপলব্ধ</p>	<p>527</p> <p>LQW1437850</p> <p>নাম : মিনতী দাস স্বামীৰ নাম: সশীল ঘৰ নং : 8৩৬ বয়স : 65 লিঙ্গ : মহিলা</p> <p>ফটো উপলব্ধ</p>	<p>528</p> <p>LQW1437861</p> <p>নাম : চিদাম দাস পিতাৰ নাম: সশীল ঘৰ নং : 8৩৬ বয়স : 44 লিঙ্গ : পুৰুষ</p> <p>ফটো উপলব্ধ</p>
<p>529</p> <p>LQW0342378</p> <p>নাম : দিপিকা দাস স্বামীৰ নাম: চিদাম দাস ঘৰ নং : 8৩৬ বয়স : 31 লিঙ্গ : মহিলা</p> <p>ফটো উপলব্ধ</p>	<p>530</p> <p>LQW0357376</p> <p>নাম : অমৃত দাস পিতাৰ নাম: সশীল দাস ঘৰ নং : 436 বয়স : 27 লিঙ্গ : পুৰুষ</p> <p>ফটো উপলব্ধ</p>	<p>531</p> <p>LQW0357400</p> <p>নাম : বন্তি দাস স্বামীৰ নাম: অমৃত দাস ঘৰ নং : 436 বয়স : 25 লিঙ্গ : মহিলা</p> <p>ফটো উপলব্ধ</p>
<p>532</p> <p>LQW1437883</p> <p>নাম : খুচী দাস পিতাৰ নাম: শান্তি ঘৰ নং : 8৩৭ বয়স : 43 লিঙ্গ : পুৰুষ</p> <p>ফটো উপলব্ধ</p>	<p>533</p> <p>LQW1437894</p> <p>নাম : সৰস্বতী দাস স্বামীৰ নাম: খুচী দাস ঘৰ নং : 8৩৭ বয়স : 39 লিঙ্গ : মহিলা</p> <p>ফটো উপলব্ধ</p>	<p>534</p> <p>LQW1439323</p> <p>নাম : মোহন দাস পিতাৰ নাম: শান্তি দাস ঘৰ নং : 8৩৭ বয়স : 38 লিঙ্গ : পুৰুষ</p> <p>ফটো উপলব্ধ</p>
<p>535</p> <p>LQW0370700</p> <p>নাম : জ্ঞান মোহন দাস পিতাৰ নাম: শান্তি দাস ঘৰ নং : 437 বয়স : 30 লিঙ্গ : পুৰুষ</p> <p>ফটো উপলব্ধ</p>	<p>536</p> <p>LQW0205906</p> <p>নাম : ববিতা দাস স্বামীৰ নাম: মোহন দাস ঘৰ নং : 8৩৭ বয়স : 29 লিঙ্গ : মহিলা</p> <p>ফটো উপলব্ধ</p>	<p>537</p> <p>LQW0486035</p> <p>নাম : দিপালি দাস স্বামীৰ নাম: জ্ঞান মোহন দাস ঘৰ নং : 437 বয়স : 24 লিঙ্গ : মহিলা</p> <p>ফটো উপলব্ধ</p>
<p>E 538</p> <p>LQW1437907</p> <p>নাম : ধনী আলী পিতাৰ নাম: বেৰো ঘৰ নং : 8৩৮ বয়স : 76 লিঙ্গ : পুৰুষ</p> <p>ফটো উপলব্ধ</p>	<p>539</p> <p>LQW1437918</p> <p>নাম : খাইবন নেছা স্বামীৰ নাম: ধনী ঘৰ নং : 8৩৮ বয়স : 62 লিঙ্গ : মহিলা</p> <p>ফটো উপলব্ধ</p>	<p>540</p> <p>LQW1437929</p> <p>নাম : নৰইছলাম আলী পিতাৰ নাম: ধনী ঘৰ নং : 8৩৮ বয়স : 49 লিঙ্গ : পুৰুষ</p> <p>ফটো উপলব্ধ</p>



541 নাম : মিবীনা বিবি স্বামীৰ নাম : নূৰ ঘৰ নং : 8৩৮ বয়স : 42 লিঙ্গ : মহিলা	LQW1437930 ফটো উপলব্ধ	542 নাম : নূৰমহম্মদ আলী পিতাৰ নাম : ধনী আলী ঘৰ নং : 8৩৮ বয়স : 37 লিঙ্গ : পুৰুষ	LQW1439038 ফটো উপলব্ধ	543 নাম : ধৰ্মে আলী পিতাৰ নাম : ধনী আলী ঘৰ নং : 8৩৮ বয়স : 34 লিঙ্গ : পুৰুষ	LQW1439049 ফটো উপলব্ধ
544 নাম : জহুৰ আলী পিতাৰ নাম : ধনী আলী ঘৰ নং : 8৩৮ বয়স : 32 লিঙ্গ : পুৰুষ	LQW1439254 ফটো উপলব্ধ	545 নাম : ফৰিদা বেগম স্বামীৰ নাম : ধৰ্মে আলী ঘৰ নং : 8৩৮ বয়স : 32 লিঙ্গ : মহিলা	LQW0206078 ফটো উপলব্ধ	546 নাম : তেজিনা বিবি স্বামীৰ নাম : নূৰমহম্মদ আলী ঘৰ নং : 8৩৮ বয়স : 31 লিঙ্গ : মহিলা	LQW1439152 ফটো উপলব্ধ
547 নাম : আচিমা বিবি স্বামীৰ নাম : জহুৰ আলী ঘৰ নং : 8৩৮ বয়স : 28 লিঙ্গ : মহিলা	LQW0206086 ফটো উপলব্ধ	548 নাম : ফ. মুদ আলী পিতাৰ নাম : দেহজুৰ ঘৰ নং : 8৩৯ বয়স : 51 লিঙ্গ : পুৰুষ	LQW1437952 ফটো উপলব্ধ	549 নাম : চুৰিয়া বিবি স্বামীৰ নাম : ফৰমোদ ঘৰ নং : 8৩৯ বয়স : 45 লিঙ্গ : মহিলা	LQW1437963 ফটো উপলব্ধ
550 নাম : গিয়াছউদ্দিন আলী পিতাৰ নাম : দেহজুৰ ঘৰ নং : 8৩৯ বয়স : 43 লিঙ্গ : পুৰুষ	LQW1437974 ফটো উপলব্ধ	551 নাম : চানমোহন দাস পিতাৰ নাম : মুচিৰাম দাস ঘৰ নং : 88০ বয়স : 66 লিঙ্গ : পুৰুষ	LQW1437985 ফটো উপলব্ধ	552 নাম : পদ্মাবালা দাস স্বামীৰ নাম : চানমোহন ঘৰ নং : 88০ বয়স : 58 লিঙ্গ : মহিলা	LQW1437996 ফটো উপলব্ধ
553 নাম : সূৰ্য্য দাস পিতাৰ নাম : চানমোহন দাস ঘৰ নং : 88০ বয়স : 48 লিঙ্গ : পুৰুষ	LQW1438002 ফটো উপলব্ধ	554 নাম : চণ্ডি দাস পিতাৰ নাম : চানমোহন ঘৰ নং : 88০ বয়স : 44 লিঙ্গ : পুৰুষ	LQW1438024 ফটো উপলব্ধ	555 নাম : লক্ষীবালা দাস স্বামীৰ নাম : সূৰ্য্য দাস ঘৰ নং : 88০ বয়স : 43 লিঙ্গ : মহিলা	LQW1438013 ফটো উপলব্ধ
556 নাম : অনপা দাস স্বামীৰ নাম : চণ্ডি দাস ঘৰ নং : 440 বয়স : 33 লিঙ্গ : মহিলা	HJL0012182 ফটো উপলব্ধ	557 নাম : সুপৰ্ণা দাস পিতাৰ নাম : সুৰজ্যা দাস ঘৰ নং : 440 বয়স : 24 লিঙ্গ : মহিলা	LQW0530741 ফটো উপলব্ধ	558 নাম : আনন্দ দাস পিতাৰ নাম : মুচী ঘৰ নং : 88১ বয়স : 71 লিঙ্গ : পুৰুষ	LQW1438046 ফটো উপলব্ধ
559 নাম : প্ৰভাবতী দাস স্বামীৰ নাম : আনন্দ দাস ঘৰ নং : 88১ বয়স : 63 লিঙ্গ : মহিলা	LQW1438057 ফটো উপলব্ধ	560 নাম : হাৰাধন দাস পিতাৰ নাম : আনন্দ দাস ঘৰ নং : 441 বয়স : 41 লিঙ্গ : পুৰুষ	UUI0078089 ফটো উপলব্ধ	561 নাম : বিংকু দাস স্বামীৰ নাম : হাৰাধন দাস ঘৰ নং : 88১ বয়স : 32 লিঙ্গ : মহিলা	LQW0097295 ফটো উপলব্ধ
562 নাম : শংকৰী দাস স্বামীৰ নাম : বিন্দু দাস ঘৰ নং : 441 বয়স : 31 লিঙ্গ : মহিলা	LQW1426774 ফটো উপলব্ধ	563 নাম : বিন্দু দাস পিতাৰ নাম : আনন্দ দাস ঘৰ নং : 88১ বয়স : 30 লিঙ্গ : পুৰুষ	LQW0207167 ফটো উপলব্ধ	564 নাম : গোবিন্দ দাস পিতাৰ নাম : আনন্দ দাস ঘৰ নং : 88১ বয়স : 28 লিঙ্গ : পুৰুষ	LQW0260026 ফটো উপলব্ধ
565 নাম : কৰুনা চৰকাৰ পিতাৰ নাম : যোগিন্দ্র ঘৰ নং : 88২ বয়স : 85 লিঙ্গ : পুৰুষ	LQW1438068 ফটো উপলব্ধ	E 566 নাম : অমল চৰকাৰ পিতাৰ নাম : কৰুণা ঘৰ নং : 88২ বয়স : 54 লিঙ্গ : পুৰুষ	LQW1438079 ফটো উপলব্ধ	567 নাম : প্ৰফুল্ল দাস পিতাৰ নাম : কৰুণা সৰকাৰ ঘৰ নং : 442 বয়স : 49 লিঙ্গ : পুৰুষ	LQW0380386 ফটো উপলব্ধ
568 নাম : সৰস্বতী চৰকাৰ স্বামীৰ নাম : অমল ঘৰ নং : 88২ বয়স : 48 লিঙ্গ : মহিলা	LQW1438080 ফটো উপলব্ধ	569 নাম : আদৰী দাস স্বামীৰ নাম : প্ৰফুল্ল দাস ঘৰ নং : 442 বয়স : 43 লিঙ্গ : মহিলা	LQW0380410 ফটো উপলব্ধ	570 নাম : প্ৰদীপ দাস পিতাৰ নাম : প্ৰফুল্ল দাস ঘৰ নং : 442 বয়স : 29 লিঙ্গ : পুৰুষ	LQW0461558 ফটো উপলব্ধ



571 নাম : সুদীপ দাস পিতাৰ নাম: প্ৰফুল্ল দাস ঘৰ নং : 442 বয়স : 23 লিঙ্গ : পুৰুষ	LQW1544105 ফটো উপলব্ধ	E 572 নাম : কুলিন্দ্ৰ দাস পিতাৰ নাম: যোগিন্দ্ৰ ঘৰ নং : 883 বয়স : 24 লিঙ্গ : পুৰুষ	LQW1438115 ফটো উপলব্ধ	573 নাম : কমল দাস পিতাৰ নাম: পুলিন্দ্ৰ ঘৰ নং : 883 বয়স : 39 লিঙ্গ : পুৰুষ	LQW1438137 ফটো উপলব্ধ
574 নাম : পাৰ্বতী দাস স্বামীৰ নাম: কমল দাস ঘৰ নং : 883 বয়স : 39 লিঙ্গ : মহিলা	LQW1959371 ফটো উপলব্ধ	E 575 নাম : বাসুদেব দাস পিতাৰ নাম: বনেশ্বৰ ঘৰ নং : 888 বয়স : 41 লিঙ্গ : পুৰুষ	LQW1438160 ফটো উপলব্ধ	S 576 নাম : ফুলকুমাৰী দাস স্বামীৰ নাম: বাসুদেব দাস ঘৰ নং : 888 বয়স : 38 লিঙ্গ : মহিলা	LQW1438171 ফটো উপলব্ধ
577 নাম : বাসুদেব দাস পিতাৰ নাম: বনেশ্বৰ দাস ঘৰ নং : 888 বয়স : 33 লিঙ্গ : পুৰুষ	LQW1959188 ফটো উপলব্ধ	578 নাম : সৰলা দাস স্বামীৰ নাম: বাসুদেব দাস ঘৰ নং : 444 বয়স : 29 লিঙ্গ : মহিলা	LQW0357657 ফটো উপলব্ধ	579 নাম : সুশীল দাস পিতাৰ নাম: পঞ্চানন ঘৰ নং : 885 বয়স : 64 লিঙ্গ : পুৰুষ	LQW1438182 ফটো উপলব্ধ
580 নাম : মিথুন দাস পিতাৰ নাম: সুশীল দাস ঘৰ নং : 885 বয়স : 33 লিঙ্গ : পুৰুষ	LQW1439301 ফটো উপলব্ধ	581 নাম : মাম্পী দাস স্বামীৰ নাম: মিথুন দাস ঘৰ নং : 885 বয়স : 31 লিঙ্গ : মহিলা	LQW0207779 ফটো উপলব্ধ	582 নাম : কুন্তী দাস স্বামীৰ নাম: উজ্জল দাস ঘৰ নং : 885 বয়স : 31 লিঙ্গ : মহিলা	LQW0207787 ফটো উপলব্ধ
583 নাম : উজ্জল দাস পিতাৰ নাম: সুশীল দাস ঘৰ নং : 885 বয়স : 31 লিঙ্গ : পুৰুষ	LQW0097618 ফটো উপলব্ধ	584 নাম : ৰতন দাস পিতাৰ নাম: মতিলাল ঘৰ নং : 886 বয়স : 73 লিঙ্গ : পুৰুষ	LQW1438206 ফটো উপলব্ধ	585 নাম : মায়াদাস স্বামীৰ নাম: বনজয় দাস ঘৰ নং : 446 বয়স : 38 লিঙ্গ : মহিলা	JHC1355324 ফটো উপলব্ধ
586 নাম : বনজয় দাস পিতাৰ নাম: ৰতন দাস ঘৰ নং : 886 বয়স : 35 লিঙ্গ : পুৰুষ	LQW1959177 ফটো উপলব্ধ	587 নাম : ধনঞ্জয় দাস পিতাৰ নাম: ৰতন দাস ঘৰ নং : 886 বয়স : 31 লিঙ্গ : পুৰুষ	LQW1959213 ফটো উপলব্ধ	588 নাম : মহিমউদ্দিন আহমেদ পিতাৰ নাম: দেহজুৰ আলী ঘৰ নং : 889 বয়স : 55 লিঙ্গ : পুৰুষ	LQW1438228 ফটো উপলব্ধ
589 নাম : চালেহা বেগম স্বামীৰ নাম: মহিমউদ্দিন আহমেদ ঘৰ নং : 889 বয়স : 48 লিঙ্গ : মহিলা	LQW1438239 ফটো উপলব্ধ	590 নাম : ৰুবিয়া যাচমিন পিতাৰ নাম: মহিমউদ্দিন আহমেদ ঘৰ নং : 447 বয়স : 22 লিঙ্গ : মহিলা	LQW1557891 ফটো উপলব্ধ	591 নাম : গুলজাৰ আলী পিতাৰ নাম: দেহজুৰ ঘৰ নং : 888 বয়স : 64 লিঙ্গ : পুৰুষ	LQW1438273 ফটো উপলব্ধ
E 592 নাম : বীণা বিবি স্বামীৰ নাম: ৰফোদ্দিন ঘৰ নং : 59 বয়স : 59 লিঙ্গ : মহিলা	LQW1438251 ফটো উপলব্ধ	593 নাম : নাজিৰা বেগম স্বামীৰ নাম: গুলজাৰ আলী ঘৰ নং : 448 বয়স : 55 লিঙ্গ : মহিলা	UUI0143883 ফটো উপলব্ধ	594 নাম : ৰফিকুল ইছলাম পিতাৰ নাম: ৰফোদ্দিন ঘৰ নং : 888 বয়স : 40 লিঙ্গ : পুৰুষ	LQW1438262 ফটো উপলব্ধ
595 নাম : ৰুনা লীলা বেগম অন্যান্য: ৰফিকুল ইছলাম ঘৰ নং : 448 বয়স : 33 লিঙ্গ : মহিলা	UUI0065490 ফটো উপলব্ধ	596 নাম : আৰজুনা বেগম স্বামীৰ নাম: ৰফিকুল ইছলাম ঘৰ নং : 448 বয়স : 32 লিঙ্গ : মহিলা	LQW1431881 ফটো উপলব্ধ	597 নাম : চাদেক আলী পিতাৰ নাম: দেহজুৰ ঘৰ নং : 889 বয়স : 72 লিঙ্গ : পুৰুষ	LQW1438284 ফটো উপলব্ধ
598 নাম : চবজান বেগম স্বামীৰ নাম: চাদেক ঘৰ নং : 889 বয়স : 62 লিঙ্গ : মহিলা	LQW1438295 ফটো উপলব্ধ	599 নাম : নূৰজাহান বেগম স্বামীৰ নাম: চামচুলহক আহমেদ ঘৰ নং : 889 বয়স : 39 লিঙ্গ : মহিলা	LQW0386011 ফটো উপলব্ধ	600 নাম : ভনিতা কলিতা বেগম স্বামীৰ নাম: দাদুল হক আহমেদ ঘৰ নং : 889 বয়স : 37 লিঙ্গ : মহিলা	LQW1438853 ফটো উপলব্ধ



601 নাম : চামচুল হক আহমেদ পিতাৰ নাম: চাদেক ঘৰ নং : 88৯ বয়স : 36 লিঙ্গ : পুৰুষ	LQW1438319 ফটো উপলব্ধ	E 602 নাম : আচনাৰা বিবি স্বামীৰ নাম: আফাজ আলী ঘৰ নং : 8৫০ বয়স : 88 লিঙ্গ : মহিলা	LQW1438320 ফটো উপলব্ধ	603 নাম : আলাউদ্দিন আহমেদ পিতাৰ নাম: আফাজ ঘৰ নং : 8৫০ বয়স : 64 লিঙ্গ : পুৰুষ	LQW1438331 ফটো উপলব্ধ
604 নাম : নুৰি আচমা বড়া স্বামীৰ নাম: অনোৱাৰ হুছেইন ঘৰ নং : 450 বয়স : 58 লিঙ্গ : মহিলা	LQW0484089 ফটো উপলব্ধ	605 নাম : জামাল আলী পিতাৰ নাম: আফাজ ঘৰ নং : 8৫০ বয়স : 56 লিঙ্গ : পুৰুষ	LQW1438353 ফটো উপলব্ধ	606 নাম : চৰিফা বিবি স্বামীৰ নাম: আলাউদ্দিন ঘৰ নং : 8৫০ বয়স : 54 লিঙ্গ : মহিলা	LQW1438342 ফটো উপলব্ধ
607 নাম : অনোৱাৰ হুছেইন পিতাৰ নাম: আফাজ আলী ঘৰ নং : 8৫০ বয়স : 53 লিঙ্গ : পুৰুষ	LQW1438364 ফটো উপলব্ধ	608 নাম : মহম্মদ আজাদ পিতাৰ নাম: আফাজ আলী ঘৰ নং : 8৫০ বয়স : 50 লিঙ্গ : পুৰুষ	LQW1438375 ফটো উপলব্ধ	609 নাম : মজিদা বেগম পিতাৰ নাম: আফাজ ঘৰ নং : 8৫০ বয়স : 45 লিঙ্গ : মহিলা	LQW1438386 ফটো উপলব্ধ
610 নাম : মুনমিন আহমেদ পিতাৰ নাম: আলাউদ্দিন আহমেদ ঘৰ নং : 8৫০ বয়স : 35 লিঙ্গ : মহিলা	LQW1438944 ফটো উপলব্ধ	611 নাম : আব্দুল আমিন পিতাৰ নাম: আলাউদ্দিন আহমেদ ঘৰ নং : 8৫০ বয়স : 33 লিঙ্গ : পুৰুষ	LQW1439118 ফটো উপলব্ধ	612 নাম : আব্দুল কালাম পিতাৰ নাম: আলাউদ্দিন আহমেদ ঘৰ নং : 8৫০ বয়স : 29 লিঙ্গ : পুৰুষ	LQW0098327 ফটো উপলব্ধ
E 613 নাম : স্বৰাভ আলী পিতাৰ নাম: বখাউ ঘৰ নং : 8৫১ বয়স : 71 লিঙ্গ : পুৰুষ	LQW1438397 ফটো উপলব্ধ	E 614 নাম : কুদবান বিবি স্বামীৰ নাম: চহৰাব আলী ঘৰ নং : 8৫১ বয়স : 60 লিঙ্গ : মহিলা	LQW1438400 ফটো উপলব্ধ	615 নাম : নুৰমহম্মদ আলী পিতাৰ নাম: চহৰাব আলী ঘৰ নং : 8৫১ বয়স : 48 লিঙ্গ : পুৰুষ	LQW1438411 ফটো উপলব্ধ
616 নাম : নুৰইছলাম আলী পিতাৰ নাম: চহৰাব আলী ঘৰ নং : 451 বয়স : 43 লিঙ্গ : পুৰুষ	LQW0357566 ফটো উপলব্ধ	617 নাম : মীৰ হুছেইন পিতাৰ নাম: চহৰাব আলী ঘৰ নং : 8৫১ বয়স : 39 লিঙ্গ : পুৰুষ	LQW1438455 ফটো উপলব্ধ	618 নাম : নুৰ হক আলী পিতাৰ নাম: চহৰাব আলী ঘৰ নং : 8৫১ বয়স : 39 লিঙ্গ : পুৰুষ	LQW1438444 ফটো উপলব্ধ
619 নাম : আচমিদা বেগম স্বামীৰ নাম: নুৰমহম্মদ আলী ঘৰ নং : 8৫১ বয়স : 37 লিঙ্গ : মহিলা	LQW1438955 ফটো উপলব্ধ	620 নাম : আমিনা বিবি স্বামীৰ নাম: মীৰ হুছেইন ঘৰ নং : 8৫১ বয়স : 36 লিঙ্গ : মহিলা	LQW1438966 ফটো উপলব্ধ	621 নাম : আব্দুল ফাৰুক পিতাৰ নাম: চহৰাব আলী ঘৰ নং : 8৫১ বয়স : 35 লিঙ্গ : পুৰুষ	LQW1438466 ফটো উপলব্ধ
622 নাম : সব্বৰজান বেগম স্বামীৰ নাম: নুৰইছলাম আলী ঘৰ নং : 451 বয়স : 30 লিঙ্গ : মহিলা	UUI0085043 ফটো উপলব্ধ	623 নাম : ইছলামুদ্দিন আহমেদ পিতাৰ নাম: মহোম ঘৰ নং : 8৫২ বয়স : 83 লিঙ্গ : পুৰুষ	LQW1438502 ফটো উপলব্ধ	624 নাম : ফজলুদ্দিন আহমেদ পিতাৰ নাম: মহম ঘৰ নং : 8৫২ বয়স : 61 লিঙ্গ : পুৰুষ	LQW1438477 ফটো উপলব্ধ
625 নাম : ছেলিমা বিবি স্বামীৰ নাম: ফজল ঘৰ নং : 8৫২ বয়স : 54 লিঙ্গ : মহিলা	LQW1438488 ফটো উপলব্ধ	626 নাম : চোনীয়া বিবি স্বামীৰ নাম: ইছলামুদ্দিন আহমেদ ঘৰ নং : 8৫২ বয়স : 47 লিঙ্গ : মহিলা	LQW1438513 ফটো উপলব্ধ	627 নাম : মঞ্জুৰ ইলাহি পিতাৰ নাম: ফজল ঘৰ নং : 8৫২ বয়স : 36 লিঙ্গ : পুৰুষ	LQW1438499 ফটো উপলব্ধ
628 নাম : জেমিনা ইয়াচমিন পিতাৰ নাম: ইছলামুদ্দিন আহমেদ ঘৰ নং : 452 বয়স : 30 লিঙ্গ : মহিলা	LQW0473801 ফটো উপলব্ধ	629 নাম : ইনজামামউল হক পিতাৰ নাম: ফজলুদ্দিন আহমেদ ঘৰ নং : 452 বয়স : 30 লিঙ্গ : পুৰুষ	LQW0454108 ফটো উপলব্ধ	630 নাম : চাকলিন মুস্তাক পিতাৰ নাম: ইছলামুদ্দিন আহমেদ ঘৰ নং : 452 বয়স : 22 লিঙ্গ : পুৰুষ	UUI0140830 ফটো উপলব্ধ



631 নাম : খচনুৰ আহমেদ পিতাৰ নাম: মহম্মদ ঘৰ নং : 8৫৩ বয়স : 61 লিঙ্গ : পুৰুষ	LQW1438524 ফটো উপলব্ধ	632 নাম : ফজিলা বিবি স্বামীৰ নাম: খচনুৰ ঘৰ নং : 8৫৩ বয়স : 50 লিঙ্গ : মহিলা	LQW1438535 ফটো উপলব্ধ	633 নাম : অমিনুল আলি পিতাৰ নাম: খোসনুৰ আলি ঘৰ নং : 453 বয়স : 25 লিঙ্গ : পুৰুষ	LQW0469296 ফটো উপলব্ধ
634 নাম : মফিজ আলী পিতাৰ নাম: চিদ্দিক আলী ঘৰ নং : 8৫৪ বয়স : 62 লিঙ্গ : পুৰুষ	LQW1438546 ফটো উপলব্ধ	635 নাম : আইকন বিবি স্বামীৰ নাম: মফিজ আলী ঘৰ নং : 8৫৪ বয়স : 53 লিঙ্গ : মহিলা	LQW1438557 ফটো উপলব্ধ	636 নাম : ৰফিকুল ইছলাম পিতাৰ নাম: মফিজ আলী ঘৰ নং : 8৫৪ বয়স : 35 লিঙ্গ : পুৰুষ	LQW1439061 ফটো উপলব্ধ
637 নাম : তফীক আলী পিতাৰ নাম: মফিজ আলী ঘৰ নং : 454 বয়স : 33 লিঙ্গ : পুৰুষ	UUI0067488 ফটো উপলব্ধ	638 নাম : নীতুমনি বিবি স্বামীৰ নাম: তফিক আলী ঘৰ নং : 8৫৪ বয়স : 31 লিঙ্গ : মহিলা	LQW0208538 ফটো উপলব্ধ	639 নাম : চাজিদা বেগম স্বামীৰ নাম: ৰফিকুল ইছলাম ঘৰ নং : 454 বয়স : 23 লিঙ্গ : মহিলা	LQW1113992 ফটো উপলব্ধ
640 নাম : আমজেদ আলী পিতাৰ নাম: আব্দুল আলী ঘৰ নং : 8৫৫ বয়স : 68 লিঙ্গ : পুৰুষ	LQW0208595 ফটো উপলব্ধ	641 নাম : ফাতেমা খাতুন স্বামীৰ নাম: আমজেদ ঘৰ নং : 8৫৫ বয়স : 58 লিঙ্গ : মহিলা	LQW1438579 ফটো উপলব্ধ	642 নাম : আশ্রাফুল হুছেইন পিতাৰ নাম: আমজেদ ঘৰ নং : 8৫৫ বয়স : 39 লিঙ্গ : পুৰুষ	LQW1438580 ফটো উপলব্ধ
643 নাম : চৰিফুল আলী পিতাৰ নাম: আমজেদ আলী ঘৰ নং : 8৫৫ বয়স : 35 লিঙ্গ : পুৰুষ	LQW0098517 ফটো উপলব্ধ	644 নাম : মইনুল আলী পিতাৰ নাম: আমজেদ আলী ঘৰ নং : 8৫৫ বয়স : 32 লিঙ্গ : পুৰুষ	LQW1439130 ফটো উপলব্ধ	645 নাম : আলিমুন নেছা স্বামীৰ নাম: মইনুল আলী ঘৰ নং : 8৫৫ বয়স : 32 লিঙ্গ : মহিলা	LQW0098525 ফটো উপলব্ধ
646 নাম : চেমিনা বিবি স্বামীৰ নাম: শহীদ ঘৰ নং : 8৫৬ বয়স : 48 লিঙ্গ : মহিলা	LQW1438615 ফটো উপলব্ধ	E 647 নাম : অনিমা বিবি স্বামীৰ নাম: চাহাজান ঘৰ নং : 8৫৬ বয়স : 47 লিঙ্গ : মহিলা	LQW1438591 ফটো উপলব্ধ	648 নাম : আনোবাৰা বিবি স্বামীৰ নাম: চয়দ আলী ঘৰ নং : 8৫৬ বয়স : 44 লিঙ্গ : মহিলা	LQW0098715 ফটো উপলব্ধ
649 নাম : চয়দ আলী পিতাৰ নাম: মহবুত ঘৰ নং : 8৫৬ বয়স : 37 লিঙ্গ : মহিলা	LQW1438626 ফটো উপলব্ধ	650 নাম : ইমামুল আলী পিতাৰ নাম: চাহাজান আলী ঘৰ নং : 8৫৬ বয়স : 32 লিঙ্গ : পুৰুষ	LQW0208645 ফটো উপলব্ধ	E 651 নাম : চাহাৰবান বিবি স্বামীৰ নাম: মকবিল ঘৰ নং : 8৫৮ বয়স : 81 লিঙ্গ : মহিলা	LQW1438637 ফটো উপলব্ধ
652 নাম : ইমৰান আলী পিতাৰ নাম: মকবিল আলী ঘৰ নং : 8৫৮ বয়স : 43 লিঙ্গ : পুৰুষ	LQW0266759 ফটো উপলব্ধ	653 নাম : আইনুল আলি পিতাৰ নাম: আরফান আলি ঘৰ নং : 458 বয়স : 25 লিঙ্গ : পুৰুষ	LQW0470856 ফটো উপলব্ধ	654 নাম : টিনা মণি হালৈ পিতাৰ নাম: জোন কুমাৰ হালৈ ঘৰ নং : 458 বয়স : 23 লিঙ্গ : মহিলা	LQW0288522 ফটো উপলব্ধ
655 নাম : মুন্নী বেগম স্বামীৰ নাম: আইনুল আলী ঘৰ নং : 458 বয়স : 22 লিঙ্গ : মহিলা	UUI0046094 ফটো উপলব্ধ	656 নাম : আৰতী দাস স্বামীৰ নাম: সুদীপ দাস ঘৰ নং : 8৫৮ গ বয়স : 32 লিঙ্গ : মহিলা	LQW0098855 ফটো উপলব্ধ	657 নাম : নমিতা দাস স্বামীৰ নাম: প্রদীপ দাস ঘৰ নং : 8৫৮ গ বয়স : 31 লিঙ্গ : মহিলা	LQW0098897 ফটো উপলব্ধ
658 নাম : অমৃত দাস পিতাৰ নাম: অমল দাস ঘৰ নং : 458 খ বয়স : 26 লিঙ্গ : পুৰুষ	LQW0446781 ফটো উপলব্ধ	E 659 নাম : কনক চন্দ্ৰ হালৈ পিতাৰ নাম: থানু ৰাম হালৈ ঘৰ নং : 8৫৮ ক বয়স : 83 লিঙ্গ : পুৰুষ	LQW1438671 ফটো উপলব্ধ	660 নাম : পলান দাস পিতাৰ নাম: যদু ঘৰ নং : 8৫৮ গ বয়স : 60 লিঙ্গ : পুৰুষ	LQW1438762 ফটো উপলব্ধ



661 নাম : অমল দাস পিতাৰ নাম: বুদ্ধেশ্বৰ ঘৰ নং : 8৫৮খ বয়স : 56 লিঙ্গ : পুৰুষ	LQW1438728 ফটো উপলব্ধ	662 নাম : তাৰা দাস স্বামীৰ নাম: পলান দাস ঘৰ নং : 8৫৮গ বয়স : 56 লিঙ্গ : মহিলা	LQW1438773 ফটো উপলব্ধ	663 নাম : আৰফান আলী পিতাৰ নাম: আস্তাব ঘৰ নং : 8৫৮ঙ বয়স : 48 লিঙ্গ : পুৰুষ	LQW1438819 ফটো উপলব্ধ
664 নাম : গীতা দাস স্বামীৰ নাম: অমল দাস ঘৰ নং : 8৫৮খ বয়স : 47 লিঙ্গ : মহিলা	LQW1438739 ফটো উপলব্ধ	665 নাম : জোন কুমাৰ হালৈ পিতাৰ নাম: কনক চন্দ্ৰ হালৈ ঘৰ নং : 8৫৮ক বয়স : 47 লিঙ্গ : পুৰুষ	LQW1438693 ফটো উপলব্ধ	666 নাম : আমিৰুন বিবি স্বামীৰ নাম: আৰফান আলী ঘৰ নং : 8৫৮ঙ বয়স : 43 লিঙ্গ : মহিলা	LQW1438820 ফটো উপলব্ধ
667 নাম : প্ৰদীপ দাস পিতাৰ নাম: পলান দাস ঘৰ নং : 8৫৮গ বয়স : 42 লিঙ্গ : পুৰুষ	LQW1438784 ফটো উপলব্ধ	668 নাম : বিজমনি হালৈ স্বামীৰ নাম: জোন কুমাৰ হালৈ ঘৰ নং : 8৫৮ক বয়স : 41 লিঙ্গ : মহিলা	LQW1438706 ফটো উপলব্ধ	669 নাম : দিলীপ দাস পিতাৰ নাম: পলান দাস ঘৰ নং : 8৫৮গ বয়স : 40 লিঙ্গ : পুৰুষ	LQW1438795 ফটো উপলব্ধ
670 নাম : সুদীপ দাস পিতাৰ নাম: পলান দাস ঘৰ নং : 8৫৮গ বয়স : 38 লিঙ্গ : পুৰুষ	LQW1438808 ফটো উপলব্ধ	671 নাম : বৰ্ণালী হালৈ পিতাৰ নাম: কনক হালৈ ঘৰ নং : 8৫৮ক বয়স : 36 লিঙ্গ : মহিলা	LQW1438717 ফটো উপলব্ধ	672 নাম : বিমল দাস পিতাৰ নাম: মনিম্দ্ৰমোহন দাস ঘৰ নং : 459 বয়স : 52 লিঙ্গ : পুৰুষ	UUI0038596 ফটো উপলব্ধ
R 673 নাম : ৰূপক দাস অন্যান্য: নিতাই দাস ঘৰ নং : 459 বয়স : 40 লিঙ্গ : পুৰুষ	UUI0037242 ফটো উপলব্ধ	674 নাম : ৰূপক দাস পিতাৰ নাম: মনিম্দ্ৰমোহন দাস ঘৰ নং : 459 বয়স : 40 লিঙ্গ : পুৰুষ	UUI0038612 ফটো উপলব্ধ	R 675 নাম : বিমল দাস অন্যান্য: নিতাই দাস ঘৰ নং : 459 বয়স : 32 লিঙ্গ : পুৰুষ	UUI0037259 ফটো উপলব্ধ
676 নাম : আকলিমা বিবি স্বামীৰ নাম: ইউচুপ আসী ঘৰ নং : 8৬১ বয়স : 39 লিঙ্গ : মহিলা	LQW0099416 ফটো উপলব্ধ	677 নাম : হাচিৰন বিবি স্বামীৰ নাম: মফিজ আলী ঘৰ নং : 8৬৩ বয়স : 35 লিঙ্গ : মহিলা	LQW0099598 ফটো উপলব্ধ	678 নাম : মনু দাস পিতাৰ নাম: মালিন দাস ঘৰ নং : 577 বয়স : 26 লিঙ্গ : পুৰুষ	LQW0381400 ফটো উপলব্ধ
679 নাম : অলকা দাস স্বামীৰ নাম: মনু দাস ঘৰ নং : 577 বয়স : 25 লিঙ্গ : মহিলা	LQW0474908 ফটো উপলব্ধ	680 নাম : অমৰ দাস পিতাৰ নাম: অমল দাস ঘৰ নং : 642 বয়স : 24 লিঙ্গ : পুৰুষ	LQW0524116 ফটো উপলব্ধ	681 নাম : নবী আলী পিতাৰ নাম: কলা ঘৰ নং : ৮০৮ বয়স : 60 লিঙ্গ : পুৰুষ	LQW1438831 ফটো উপলব্ধ
682 নাম : তজুমা বিবি স্বামীৰ নাম: নবী ঘৰ নং : ৮০৮ বয়স : 53 লিঙ্গ : মহিলা	LQW1438842 ফটো উপলব্ধ	S 683 নাম : অনিমা বেগম পিতাৰ নাম: নৱ আলি ঘৰ নং : ৮০৮ বয়স : 32 লিঙ্গ : মহিলা	LQW0502823 ফটো উপলব্ধ	684 নাম : চাজিনা বেগম পিতাৰ নাম: তপচৈৰ আলী ঘৰ নং : 808 বয়স : 26 লিঙ্গ : মহিলা	UUI0083519 ফটো উপলব্ধ
685 নাম : অষ্টমী দাস স্বামীৰ নাম: নাৰায়ন দাস ঘৰ নং : ৮২৯ বয়স : 31 লিঙ্গ : মহিলা	LQW0274795 ফটো উপলব্ধ	686 নাম : মাইনাও বড়ো স্বামীৰ নাম: দীপজ্যোতি বড়ো ঘৰ নং : ঘৰ নং - 320 বয়স : 23 লিঙ্গ : মহিলা	UUI0003285 ফটো উপলব্ধ	687 নাম : কাকলি হালৈ পিতাৰ নাম: মনিকান্ত হালৈ ঘৰ নং : ঘৰ নং 356 বয়স : 21 লিঙ্গ : মহিলা	UUI0136432 ফটো উপলব্ধ
688 নাম : জুতিকা দাস পিতাৰ নাম: সঞ্জয় দাস ঘৰ নং : ঘৰ নং - 394 বয়স : 20 লিঙ্গ : মহিলা	UUI0139618 ফটো উপলব্ধ	689 নাম : নৰেজা বেগম পিতাৰ নাম: আজিৰ আলী ঘৰ নং : হাউচ নো.-413 বয়স : 36 লিঙ্গ : মহিলা	UUI0075762 ফটো উপলব্ধ	690 নাম : সনেশ্বৰী বড়ো স্বামীৰ নাম: পূৰ্ণ বড়ো ঘৰ নং : হাউচ নো.-423 বয়স : 37 লিঙ্গ : মহিলা	UUI0121582 ফটো উপলব্ধ



691	LQW2001436	ফটো উপলব্ধ
নাম : বীনা আৰ্য্য দাস স্বামীৰ নাম : প্ৰদীপ দাস ঘৰ নং : হাউচ নো.-426 বয়স : 24 লিঙ্গ : মহিলা		

692	UU10070458	ফটো উপলব্ধ
নাম : চবিন বড়ো পিতাৰ নাম : গালা বড়ো ঘৰ নং : হাউচ নো.-435 বয়স : 57 লিঙ্গ : পুৰুষ		

693	UU10057620	ফটো উপলব্ধ
নাম : সনিতা বৰো পিতাৰ নাম : চবিন বৰো ঘৰ নং : হাউচ নো.-435 বয়স : 21 লিঙ্গ : মহিলা		

694	LQW2023513	ফটো উপলব্ধ
নাম : সনিয়াৰা বেগম স্বামীৰ নাম : আব্দুল ফাৰুক ঘৰ নং : হাউচ নো.-451 বয়স : 31 লিঙ্গ : মহিলা		

695	LQW2020659	ফটো উপলব্ধ
নাম : মীনা বিবী পিতাৰ নাম : তাহেৰ আলী ঘৰ নং : নামতা অংচুলিক হাই স্কুল বয়স : 36 লিঙ্গ : মহিলা		



696	1	UUI0157172	ফটো উপলব্ধ	নাম : বাজীৰ দাস পিতাৰ নাম: হৰিপদ দাস ঘৰ নং : মৰমেলা বয়স : 27 লিঙ্গ : পুৰুষ
697	1	UUI0157248	ফটো উপলব্ধ	নাম : বুৰ্মী বেগম স্বামীৰ নাম: ইমামুল আলী ঘৰ নং : 456 বয়স : 28 লিঙ্গ : মহিলা
#2 698	1	UUI0174896	ফটো উপলব্ধ	নাম : নিৰ্মালী শৰণীয়া স্বামীৰ নাম: দীপজ্যোতি দাস ঘৰ নং : 379 বয়স : 25 লিঙ্গ : মহিলা
#2 699	1	UUI0174912	ফটো উপলব্ধ	নাম : পম্পী দাস স্বামীৰ নাম: সহদেৱ দাস ঘৰ নং : 393 বয়স : 18 লিঙ্গ : মহিলা
#2 700	1	UUI0181958	ফটো উপলব্ধ	নাম : বিদিশা দাস পিতাৰ নাম: হৰিহৰ হালৈ ঘৰ নং : 367 বয়স : 19 লিঙ্গ : মহিলা
#2 701	1	UUI0182550	ফটো উপলব্ধ	নাম : আৰতি দাস স্বামীৰ নাম: পুন দাস ঘৰ নং : 376 বয়স : 69 লিঙ্গ : মহিলা
#2 702	1	UUI0183954	ফটো উপলব্ধ	নাম : প্ৰসেনজিৎ দাস পিতাৰ নাম: প্ৰফুল্ল দাস ঘৰ নং : 382 বয়স : 25 লিঙ্গ : পুৰুষ
#2 703	1	UUI0186353	ফটো উপলব্ধ	নাম : ৰাধা দাস পিতাৰ নাম: নকুল দাস ঘৰ নং : 393 বয়স : 20 লিঙ্গ : মহিলা
#2 704	1	UUI0186379	ফটো উপলব্ধ	নাম : হিমাশ্ৰী দাস পিতাৰ নাম: হৰিহৰ হালৈ ঘৰ নং : 367 বয়স : 24 লিঙ্গ : মহিলা
705	1	UUI0186395	ফটো উপলব্ধ	নাম : মনিমা বেগম স্বামীৰ নাম: আইনুল আলী ঘৰ নং : 419 বয়স : 20 লিঙ্গ : মহিলা
#2 706	1	UUI0186403	ফটো উপলব্ধ	নাম : হৃদয় কলিতা পিতাৰ নাম: নৰেন কলিতা ঘৰ নং : 351 বয়স : 18 লিঙ্গ : পুৰুষ
707	1	UUI0188136	ফটো উপলব্ধ	নাম : গৌতম দাস পিতাৰ নাম: ৰামপ্ৰসাদ দাস ঘৰ নং : 41 বয়স : 18 লিঙ্গ : পুৰুষ
708	1	UUI0188813	ফটো উপলব্ধ	নাম : মফিজ আলী অন্যান্য: হাৰুন বিবি ঘৰ নং : 463 বয়স : 38 লিঙ্গ : পুৰুষ
#2 709	1	UUI0188821	ফটো উপলব্ধ	নাম : প্ৰানজিত দাস পিতাৰ নাম: নাৰায়ণ দাস ঘৰ নং : 427 বয়স : 18 লিঙ্গ : পুৰুষ
#2 710	1	UUI0188847	ফটো উপলব্ধ	নাম : সংগীতা দাস স্বামীৰ নাম: সুকুমাৰ দাস ঘৰ নং : 464 বয়স : 32 লিঙ্গ : মহিলা
711	1	UUI0191940	ফটো উপলব্ধ	নাম : আছপিয়াৰা বেগম পিতাৰ নাম: আশ্ৰাফুল আলী ঘৰ নং : 455 বয়স : 22 লিঙ্গ : মহিলা
#2 712	1	UUI0191981	ফটো উপলব্ধ	নাম : ৰঞ্জনা বিসাস পিতাৰ নাম: মলিন বিসাস ঘৰ নং : 376 বয়স : 23 লিঙ্গ : মহিলা
713	1	UUI0192252	ফটো উপলব্ধ	নাম : প্ৰমিলা দাস স্বামীৰ নাম: উৎপল দাস ঘৰ নং : 430 বয়স : 23 লিঙ্গ : মহিলা
#2 714	1	UUI0192260	ফটো উপলব্ধ	নাম : পূজা দাস স্বামীৰ নাম: কৃষ্ণ দাস ঘৰ নং : 464 বয়স : 21 লিঙ্গ : মহিলা
715	1	UUI0192294	ফটো উপলব্ধ	নাম : মামনি দাস স্বামীৰ নাম: দিলিপ দাস ঘৰ নং : 458 গ বয়স : 22 লিঙ্গ : মহিলা



716 1 UUI0195271 নাম : সঞ্জিৱ দাস পিতাৰ নাম: সুভাষ দাস ঘৰ নং : 392 বয়স : 31 লিঙ্গ : পুৰুষ ফটো উপলব্ধ	717 1 UUI0196501 নাম : শশ্বত কুমাৰ হালৈ পিতাৰ নাম: কঁমল কুমাৰ হালৈ ঘৰ নং : 354 বয়স : 18 লিঙ্গ : পুৰুষ ফটো উপলব্ধ	718 1 UUI0204917 নাম : আফতাৰা বেগম স্বামীৰ নাম: আৰফাজ আলী ঘৰ নং : 418 বয়স : 19 লিঙ্গ : মহিলা ফটো উপলব্ধ
719 1 UUI0204867 নাম : হিমাংশু হালৈ পিতাৰ নাম: কাশীনাথ হালৈ ঘৰ নং : 360 বয়স : 19 লিঙ্গ : পুৰুষ ফটো উপলব্ধ	720 1 UUI0204883 নাম : বাকেশ হালৈ পিতাৰ নাম: জীতেন হালৈ ঘৰ নং : 370 বয়স : 32 লিঙ্গ : পুৰুষ ফটো উপলব্ধ	721 1 UUI0204891 নাম : মামনি দাস পিতাৰ নাম: নকুল দাস ঘৰ নং : 393 বয়স : 19 লিঙ্গ : মহিলা ফটো উপলব্ধ
722 1 UUI0205039 নাম : অংশুমান দাস পিতাৰ নাম: মহেশ চন্দ্ৰ দাস ঘৰ নং : 363 বয়স : 28 লিঙ্গ : পুৰুষ ফটো উপলব্ধ	723 1 UUI0204933 নাম : চাজিদ আহমেদ পিতাৰ নাম: জামাল আলী ঘৰ নং : 450 বয়স : 18 লিঙ্গ : পুৰুষ ফটো উপলব্ধ	724 1 UUI0205005 নাম : সুনন সুব্ৰোধৰ স্বামীৰ নাম: অমিয় দাস ঘৰ নং : 386 বয়স : 20 লিঙ্গ : মহিলা ফটো উপলব্ধ
725 1 UUI0204990 নাম : ভাস্বতী দাস পিতাৰ নাম: বনমালী দাস ঘৰ নং : 363 বয়স : 19 লিঙ্গ : মহিলা ফটো উপলব্ধ	726 1 UUI0204925 নাম : অনামিকা দাস পিতাৰ নাম: মহেশ চন্দ্ৰ দাস ঘৰ নং : 363 বয়স : 33 লিঙ্গ : মহিলা ফটো উপলব্ধ	727 1 UUI0204958 নাম : হিৰকজ্যোতি কলিতা পিতাৰ নাম: নৰেন কলিতা ঘৰ নং : 351 বয়স : 18 লিঙ্গ : পুৰুষ ফটো উপলব্ধ
728 1 UUI0204941 নাম : বিটু দাস পিতাৰ নাম: নাৰায়ন দাস ঘৰ নং : 387 বয়স : 20 লিঙ্গ : পুৰুষ ফটো উপলব্ধ	729 1 UUI0206854 নাম : অখিল হালৈ পিতাৰ নাম: বাৰেন হালৈ ঘৰ নং : 361 বয়স : 38 লিঙ্গ : পুৰুষ ফটো উপলব্ধ	

ভোটাৰৰ সাৰাংশ

A) ভোটাৰৰ সংখ্যা

	তালিকাৰ প্ৰকাৰ	তালিকাৰ চিনাক্তকৰণ	ভোটাৰৰ সংখ্যা							
			পুৰুষ	মহিলা	৩য় লিঙ্গ	মুঠ				
I	মূল তালিকা	মূল তালিকা	বিশেষ সংশোধন, 2026 চনৰ পূৰ্বৰ 2025 চনৰ মূল তালিকাৰ লগত থকা সংযোজন সমূহ একত্ৰিতকৰণ কৰা তালিকা।				347	348	0	695
II	যোগ তালিকা	পৰিপূৰক 1	বিশেষ সংক্ষিপ্ত সংশোধন, 2026				6	14	0	20
		পৰিপূৰক 2	অনবিচ্ছিন্ন সংশোধন 2026				9	5	0	14
			মুঠ				15	19	0	34
III	বিয়োজন তালিকা	পৰিপূৰক 1	বিশেষ সংক্ষিপ্ত সংশোধন, 2026				19	18	0	37
		পৰিপূৰক 2	অনবিচ্ছিন্ন সংশোধন 2026				1	4	0	5
			মুঠ				20	22	0	42
IV	লিংগ ক্ষেত্ৰত পৰিবৰ্তনৰ বাবে পাৰ্থক্য					0	0	0	0	
এই সংশোধনৰ পিছত ভোটাৰ তালিকাত ভোটাৰৰ মুঠ সংখ্যা (I+II-III+IV)						342	345	0	687	

B) শুধৰনীৰ সংখ্যা

তালিকাৰ প্ৰকাৰ	তালিকাৰ চিনাক্তকৰণ	শুধৰনীৰ সংখ্যা
পৰিপূৰক 1	বিশেষ সংক্ষিপ্ত সংশোধন, 2026	3
পৰিপূৰক 2	অনবিচ্ছিন্ন সংশোধন 2026	12
	মুঠ	15

নিৰ্বাচক পঞ্জীয়ন বিষয়াৰ স্বাক্ষৰ

E-মূত, S-স্থানান্তৰিত/ বাসস্থান পৰিবৰ্তন, R-প্ৰতিলিপি, M-নিখোজ, Q-অযোগ্য