



## ভোটাৰ তালিকা 2026 S03 অসম

বিধানসভা সমষ্টিৰ নম্বৰ, নাম আৰু সংৰক্ষণৰ স্থিতি : 42 - বাক্সা (অনুসূচিত জনজাতি)		খণ্ড নং : 228																			
এই বিধানসভা সমষ্টিত কোন সংসদীয় সমষ্টিৰ অন্তৰ্গত তাৰ নম্বৰ, নাম আৰু সংৰক্ষণ স্থিতি : 1 - কোকৰাঝাৰ (অনুসূচিত জনজাতি)																					
1. সংশোধনৰ বিৱৰণ																					
সংশোধনৰ বছৰ	2026	তালিকাৰ চিনাক্তকৰণ																			
ভিত্তি তাৰিখ	01-04-2026	বিশেষ সংশোধন, 2026 চনৰ পূৰ্বৰ 2025 চনৰ মূল তালিকাৰ লগত থকা সংযোজন সমূহ একত্ৰিতকৰণ কৰা তালিকা।																			
সংশোধনৰ প্ৰকাৰ	বিশেষ সংশোধন 2026																				
প্ৰকাশনৰ তাৰিখ	23-03-2026																				
2. খণ্ড আৰু ভোটগ্ৰহন কেন্দ্ৰৰ বিৱৰণ																					
খণ্ডৰ অন্তৰ্গত এলেকা সমূহৰ নম্বৰ আৰু নাম																					
1-মুৰমেলা	<table border="1" style="width: 100%; border-collapse: collapse;"> <tr> <td style="width: 50%;">মূল চহৰ/গাওঁ</td> <td style="width: 50%;">: মুৰমেলা</td> </tr> <tr> <td>ৱাৰ্ড নং</td> <td>:</td> </tr> <tr> <td>ডাকঘৰ</td> <td>: বৰমা</td> </tr> <tr> <td>পুলিচ থানা</td> <td>: বৰমা</td> </tr> <tr> <td>ব্লক</td> <td>: টিহু-বৰমা</td> </tr> <tr> <td>ৰাজহ চক্ৰ</td> <td>: বৰমা</td> </tr> <tr> <td>জিলা</td> <td>: বাক্সা</td> </tr> <tr> <td>পিনকোড</td> <td>: 781346</td> </tr> </table>					মূল চহৰ/গাওঁ	: মুৰমেলা	ৱাৰ্ড নং	:	ডাকঘৰ	: বৰমা	পুলিচ থানা	: বৰমা	ব্লক	: টিহু-বৰমা	ৰাজহ চক্ৰ	: বৰমা	জিলা	: বাক্সা	পিনকোড	: 781346
মূল চহৰ/গাওঁ	: মুৰমেলা																				
ৱাৰ্ড নং	:																				
ডাকঘৰ	: বৰমা																				
পুলিচ থানা	: বৰমা																				
ব্লক	: টিহু-বৰমা																				
ৰাজহ চক্ৰ	: বৰমা																				
জিলা	: বাক্সা																				
পিনকোড	: 781346																				
3. ভোটগ্ৰহন কেন্দ্ৰৰ বিৱৰণ																					
ভোটগ্ৰহন কেন্দ্ৰৰ নম্বৰ আৰু নাম :	ভোটগ্ৰহন কেন্দ্ৰৰ প্ৰকাৰ (পুৰুষ/মহিলা/সাধাৰণ)		সাধাৰণ																		
228 - 2নং মুৰমেলা প্ৰাথমিক বিদ্যালয় (মধ্য শাখা)	খণ্ডৰ অন্তৰ্গত সহায়ক ভোটগ্ৰহন কেন্দ্ৰ সংখ্যা :		0																		
ভোটগ্ৰহন কেন্দ্ৰৰ ঠিকনা :																					
মুৰমেলা প্ৰাথমিক বিদ্যালয়, কোথালী নং ৩, মুৰমেলা																					
4. ভোটাৰৰ সংখ্যা																					
আৰম্ভনি ক্ৰমিক নং	শেষ ক্ৰমিক নং	মুঠ ভোটাৰ																			
		পুৰুষ	মহিলা	৩য় লিঙ্গ	মুঠ																
1	910	431	432	0	863																

নিৰ্বাচক পঞ্জীয়ন বিষয়াৰ স্বাক্ষৰ

Nazri Naksha



Google Map View

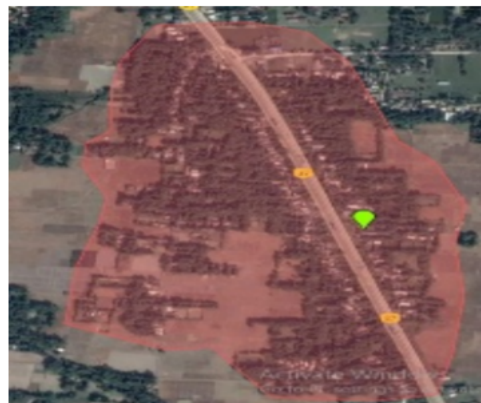

Polling Station Building Front View



ভোটগ্ৰহন কেন্দ্ৰৰ সন্মুখৰ দৃশ্য



Cad View

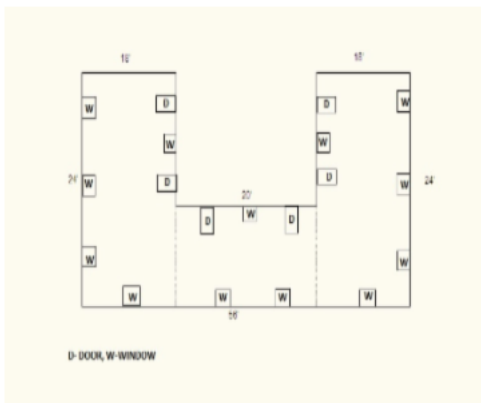

Key MAP View

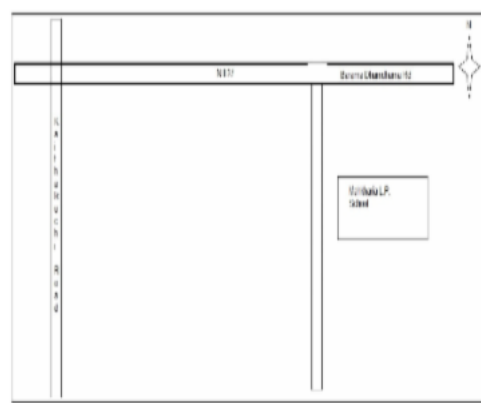



1 নাম : ৰাজ কলিতা পিতাৰ নাম: পৰিষ্কাৰ কলিতা ঘৰ নং : 17 বয়স : 24 লিঙ্গ : পুৰুষ	LQW0532184 ফটো উপলব্ধ	S 2 নাম : অনিমা দাস পিতাৰ নাম: বিপিন ঘৰ নং : 24 বয়স : 48 লিঙ্গ : মহিলা	LQW1458771 ফটো উপলব্ধ	3 নাম : নীতীশ ৰাজবংশী পিতাৰ নাম: জীতেন ৰাজবংশী ঘৰ নং : 38 বয়স : 25 লিঙ্গ : পুৰুষ	LQW0531194 ফটো উপলব্ধ
4 নাম : শুভজিৎ দাশ পিতাৰ নাম: দুলাল দাশ ঘৰ নং : 49 বয়স : 21 লিঙ্গ : পুৰুষ	LQW1990886 ফটো উপলব্ধ	S2 5 নাম : পিংকি দাস পিতাৰ নাম: মনমোহন দাস ঘৰ নং : 63 বয়স : 25 লিঙ্গ : মহিলা	LQW0531244 ফটো উপলব্ধ	6 নাম : সুমিত্ৰা দাস স্বামীৰ নাম: পলান দাস ঘৰ নং : 65 বয়স : 29 লিঙ্গ : মহিলা	LQW0393140 ফটো উপলব্ধ
7 নাম : অনিতা ঠাকুৰীয়া পিতাৰ নাম: দেবেন ঠাকুৰীয়া ঘৰ নং : 72 বয়স : 33 লিঙ্গ : মহিলা	LQW1461547 ফটো উপলব্ধ	8 নাম : উলিসীতা বসুমতাৰী পিতাৰ নাম: দীপুল বসুমতাৰী ঘৰ নং : 8 বয়স : 28 লিঙ্গ : মহিলা	LQW0310433 ফটো উপলব্ধ	9 নাম : ভনিতা ব্ৰহ্ম পিতাৰ নাম: বাগো ব্ৰহ্ম ঘৰ নং : 88 বয়স : 20 লিঙ্গ : মহিলা	UUI0032151 ফটো উপলব্ধ
10 নাম : দিপালী বসাক স্বামীৰ নাম: কৰ্ণ দাস ঘৰ নং : 103 বয়স : 35 লিঙ্গ : মহিলা	LQW0329540 ফটো উপলব্ধ	11 নাম : অনাথি বড়ো স্বামীৰ নাম: ভবেন ঘৰ নং : 109খ বয়স : 53 লিঙ্গ : মহিলা	LQW1455341 ফটো উপলব্ধ	12 নাম : বাপন বড়ো পিতাৰ নাম: ভবেন ঘৰ নং : 109খ বয়স : 41 লিঙ্গ : পুৰুষ	LQW1455352 ফটো উপলব্ধ
13 নাম : ঘনকান্ত ঠাকুৰীয়া পিতাৰ নাম: বিষ্ণু ঘৰ নং : 113 বয়স : 63 লিঙ্গ : পুৰুষ	LQW1459796 ফটো উপলব্ধ	14 নাম : চাজিনা বেগম স্বামীৰ নাম: ৰৌচান আলী ঘৰ নং : 118 বয়স : 33 লিঙ্গ : মহিলা	LQW0386979 ফটো উপলব্ধ	15 নাম : কংকন ৰাজবংশী পিতাৰ নাম: মথুৰ ৰাজবংশী ঘৰ নং : 129 বয়স : 20 লিঙ্গ : পুৰুষ	UUI0138792 ফটো উপলব্ধ
16 নাম : সাণিয়া বসুমতাৰী পিতাৰ নাম: সজিত বসুমতাৰী ঘৰ নং : 133 বয়স : 23 লিঙ্গ : মহিলা	LQW1173269 ফটো উপলব্ধ	17 নাম : ববিতা বড়ো পিতাৰ নাম: বাইজা বড়ো ঘৰ নং : 138 বয়স : 34 লিঙ্গ : মহিলা	LQW0395038 ফটো উপলব্ধ	18 নাম : দিপালী বড়ো স্বামীৰ নাম: দান্তি বড়ো ঘৰ নং : 135 বয়স : 54 লিঙ্গ : মহিলা	LQW1461956 ফটো উপলব্ধ
19 নাম : দান্তি বড়ো স্বামীৰ নাম: ধুৱা বড়ো ঘৰ নং : 135 বয়স : 53 লিঙ্গ : মহিলা	LQW1461730 ফটো উপলব্ধ	20 নাম : ৰাজেশ্বৰ বড়ো পিতাৰ নাম: দান্তি বড়ো ঘৰ নং : 135 বয়স : 30 লিঙ্গ : পুৰুষ	LQW0018069 ফটো উপলব্ধ	21 নাম : তৰুলতা বড়ো পিতাৰ নাম: দান্তি বড়ো ঘৰ নং : 135 বয়স : 26 লিঙ্গ : মহিলা	LQW0270322 ফটো উপলব্ধ
22 নাম : টুটুমনি দাস স্বৰ্গীয়াৰী স্বামীৰ নাম: ৰাজিৱ দাস ঘৰ নং : 183 বয়স : 32 লিঙ্গ : মহিলা	LQW1461763 ফটো উপলব্ধ	23 নাম : ধ্ৰুৱজিৎ দাস পিতাৰ নাম: ধনমনি দাস ঘৰ নং : 144 বয়স : 20 লিঙ্গ : পুৰুষ	UUI0060236 ফটো উপলব্ধ	24 নাম : জ্যোতি ৰাজবংশী পিতাৰ নাম: গোলক ৰাজবংশী ঘৰ নং : 185 বয়স : 35 লিঙ্গ : পুৰুষ	LQW1454564 ফটো উপলব্ধ
R 25 নাম : প্ৰতিমা বড়ো পিতাৰ নাম: মনোৰঞ্জন বড়ো ঘৰ নং : 162 বয়স : 22 লিঙ্গ : পুৰুষ	LQW1985704 ফটো উপলব্ধ	26 নাম : অঞ্জলী বড়ো স্বামীৰ নাম: পবান বড়ো ঘৰ নং : 163 বয়স : 48 লিঙ্গ : মহিলা	LQW1454575 ফটো উপলব্ধ	27 নাম : ত্ৰিদেৱ বড়ো পিতাৰ নাম: অমিত বড়ো ঘৰ নং : 166 বয়স : 34 লিঙ্গ : পুৰুষ	LQW0381764 ফটো উপলব্ধ
28 নাম : কুসুম মেছ পিতাৰ নাম: লক্ষ্মী মেছ ঘৰ নং : 174 বয়স : 24 লিঙ্গ : মহিলা	LQW1121771 ফটো উপলব্ধ	29 নাম : ৰঞ্জমনি বেগম স্বামীৰ নাম: আতিম আলী ঘৰ নং : 191 বয়স : 34 লিঙ্গ : মহিলা	LQW1454779 ফটো উপলব্ধ	30 নাম : নজৰুল আলী পিতাৰ নাম: মফুৰ আলী ঘৰ নং : 191 বয়স : 32 লিঙ্গ : পুৰুষ	LQW1454586 ফটো উপলব্ধ



31 নাম : চাজিদা বেগম স্বামীৰ নাম : নজৰুল আলী ঘৰ নং : ১৯১ বয়স : 31 লিঙ্গ : মহিলা	LQW0328096 ফটো উপলব্ধ	32 নাম : মৰিয়া বিবি স্বামীৰ নাম : চাখত ঘৰ নং : ১৯৪ বয়স : 53 লিঙ্গ : মহিলা	LQW1454611 ফটো উপলব্ধ	33 নাম : নুৰদিন আলী পিতাৰ নাম : বাখৰু ঘৰ নং : ১৯৪ক বয়স : 48 লিঙ্গ : পুৰুষ	LQW1454622 ফটো উপলব্ধ
34 নাম : চামিনা বেগম স্বামীৰ নাম : নুৰদিন আলী ঘৰ নং : ১৯৪ক বয়স : 30 লিঙ্গ : মহিলা	LQW0042317 ফটো উপলব্ধ	35 নাম : নুৰইছলাম আলী পিতাৰ নাম : বাখৰু আলী ঘৰ নং : ১৯৪খ বয়স : 45 লিঙ্গ : পুৰুষ	LQW1959928 ফটো উপলব্ধ	36 নাম : মিন বেগম মাতৃৰ নাম : নুৰইছলাম আলী ঘৰ নং : ১৯৪খ বয়স : 34 লিঙ্গ : মহিলা	LQW1454597 ফটো উপলব্ধ
E 37 নাম : চছিলা বিবি স্বামীৰ নাম : বহিৰ ঘৰ নং : ১৯৫ বয়স : 53 লিঙ্গ : মহিলা	LQW1454644 ফটো উপলব্ধ	38 নাম : আচিৰুণ বিবি স্বামীৰ নাম : চমিৰ ঘৰ নং : ১৯৫ বয়স : 48 লিঙ্গ : মহিলা	LQW1454666 ফটো উপলব্ধ	39 নাম : চহিদুল আলী পিতাৰ নাম : চমিৰ ঘৰ নং : ১৯৫ বয়স : 29 লিঙ্গ : পুৰুষ	LQW0242057 ফটো উপলব্ধ
40 নাম : ছাইফুল আলী পিতাৰ নাম : চমিৰ আলী ঘৰ নং : ১৯৫ বয়স : 26 লিঙ্গ : পুৰুষ	LQW0277392 ফটো উপলব্ধ	41 নাম : মহিদুল আলী পিতাৰ নাম : সমীৰ আলী ঘৰ নং : ১৯৫ক বয়স : 24 লিঙ্গ : পুৰুষ	LQW0518274 ফটো উপলব্ধ	42 নাম : আজ্জুআৰা বেগম স্বামীৰ নাম : মহিদুল আলী ঘৰ নং : ১৯৫ক বয়স : 22 লিঙ্গ : মহিলা	UUI0013755 ফটো উপলব্ধ
43 নাম : নবিন আলী পিতাৰ নাম : বহিৰ আলী ঘৰ নং : ১৯৬ বয়স : 73 লিঙ্গ : পুৰুষ	LQW1454688 ফটো উপলব্ধ	44 নাম : হাজেৰা বিবি স্বামীৰ নাম : নবিন ঘৰ নং : ১৯৬ বয়স : 68 লিঙ্গ : মহিলা	LQW1454699 ফটো উপলব্ধ	45 নাম : নায়েব আলী পিতাৰ নাম : নবিন ঘৰ নং : ১৯৬ বয়স : 54 লিঙ্গ : পুৰুষ	LQW1454702 ফটো উপলব্ধ
46 নাম : ফাতেমা বিবি স্বামীৰ নাম : নায়েব ঘৰ নং : ১৯৬ বয়স : 53 লিঙ্গ : মহিলা	LQW1454713 ফটো উপলব্ধ	47 নাম : চাইদুল আলী পিতাৰ নাম : নবিন আলী ঘৰ নং : ১৯৬ বয়স : 34 লিঙ্গ : পুৰুষ	LQW1461854 ফটো উপলব্ধ	48 নাম : মঃ নাছিৰ আলী পিতাৰ নাম : নবিন আলী ঘৰ নং : ১৯৬ক বয়স : 47 লিঙ্গ : পুৰুষ	LQW1454724 ফটো উপলব্ধ
49 নাম : বহিমা বেগম স্বামীৰ নাম : নাছিৰ আলী ঘৰ নং : ১৯৬ক বয়স : 36 লিঙ্গ : মহিলা	LQW1454768 ফটো উপলব্ধ	50 নাম : নাজিব আলী পিতাৰ নাম : নবিন আলী ঘৰ নং : ১৯৬খ বয়স : 43 লিঙ্গ : পুৰুষ	LQW1454735 ফটো উপলব্ধ	51 নাম : ততুমা বিবি স্বামীৰ নাম : নাজিব আলী ঘৰ নং : ১৯৬খ বয়স : 38 লিঙ্গ : মহিলা	LQW1454746 ফটো উপলব্ধ
52 নাম : ডিম্পী বেগম পিতাৰ নাম : নাজিব আলী ঘৰ নং : ১৯৬খ বয়স : 23 লিঙ্গ : মহিলা	LQW0287250 ফটো উপলব্ধ	53 নাম : আতাৰ আলী পিতাৰ নাম : নবিন আলী ঘৰ নং : ১৯৬গ বয়স : 46 লিঙ্গ : পুৰুষ	LQW1454757 ফটো উপলব্ধ	54 নাম : বুজি ন আফতাৰ স্বামীৰ নাম : আতাৰ আলী ঘৰ নং : ১৯৬গ বয়স : 28 লিঙ্গ : মহিলা	LQW0273656 ফটো উপলব্ধ
55 নাম : আকলিমা বেগম স্বামীৰ নাম : জেহেৰুল আলী ঘৰ নং : ১৯৬ঘ বয়স : 34 লিঙ্গ : মহিলা	LQW2013175 ফটো উপলব্ধ	56 নাম : জেহেৰুল আলী পিতাৰ নাম : নবিন আলী ঘৰ নং : ১৯৬ঘ বয়স : 32 লিঙ্গ : পুৰুষ	LQW1959939 ফটো উপলব্ধ	57 নাম : তাৰিফুল আলী পিতাৰ নাম : নাজিব আলী ঘৰ নং : ১৯৬খ বয়স : 21 লিঙ্গ : পুৰুষ	UUI0037770 ফটো উপলব্ধ
58 নাম : আছিয়া বিবি স্বামীৰ নাম : চানজেৰ ঘৰ নং : ১৯৮ বয়স : 68 লিঙ্গ : মহিলা	LQW1454815 ফটো উপলব্ধ	59 নাম : তাজেৰ আলী পিতাৰ নাম : চানজেৰ ঘৰ নং : ১৯৮ বয়স : 42 লিঙ্গ : পুৰুষ	LQW1454826 ফটো উপলব্ধ	60 নাম : বাবিয়া বেগম স্বামীৰ নাম : তাজেৰ আলী ঘৰ নং : ১৯৮ বয়স : 39 লিঙ্গ : মহিলা	LQW1454780 ফটো উপলব্ধ



61 নাম : দ্বীপজ্যোতি আহমেদ পিতাৰ নাম: চানজেৰ ঘৰ নং : ১৯৮ বয়স : 36 লিঙ্গ : পুৰুষ	LQW1454837 ফটো উপলব্ধ	62 নাম : মাজিদা বেগম স্বামীৰ নাম: দ্বীপজ্যোতি আহমেদ ঘৰ নং : ১৯৮ বয়স : 29 লিঙ্গ : মহিলা	LQW0271460 ফটো উপলব্ধ	63 নাম : মইনুল হুছেইন পিতাৰ নাম: চাফেৰ ঘৰ নং : ১৯৯ বয়স : 43 লিঙ্গ : পুৰুষ	LQW1454906 ফটো উপলব্ধ
64 নাম : আচমা বেগম স্বামীৰ নাম: কুতুবুদ্দিন আহমেদ ঘৰ নং : ১৯৯ বয়স : 43 লিঙ্গ : মহিলা	LQW1454928 ফটো উপলব্ধ	65 নাম : জলেখা বেগম স্বামীৰ নাম: মইনুল হুছেইন ঘৰ নং : ১৯৯ বয়স : 40 লিঙ্গ : মহিলা	LQW1454917 ফটো উপলব্ধ	66 নাম : জেনিফাৰ হুছেইন পিতাৰ নাম: মইনুল হুছেইন ঘৰ নং : 199 বয়স : 20 লিঙ্গ : মহিলা	UUI0117879 ফটো উপলব্ধ
67 নাম : ৰৌচান বিবি স্বামীৰ নাম: কুদ্দুছ ঘৰ নং : ২০০ বয়স : 68 লিঙ্গ : মহিলা	LQW1454940 ফটো উপলব্ধ	68 নাম : চানমহম্মদ আলী পিতাৰ নাম: কাদুছ ঘৰ নং : ২০০ বয়স : 48 লিঙ্গ : পুৰুষ	LQW1454951 ফটো উপলব্ধ	69 নাম : চুৰিয়া বিবি স্বামীৰ নাম: চানমহম্মদ আলী ঘৰ নং : ২০০ বয়স : 46 লিঙ্গ : মহিলা	LQW1454962 ফটো উপলব্ধ
S 70 নাম : অঞ্জু বেগম পিতাৰ নাম: কুদ্দুছ ঘৰ নং : ২০০ বয়স : 36 লিঙ্গ : মহিলা	LQW1454973 ফটো উপলব্ধ	71 নাম : ৰঞ্জু বিবি পিতাৰ নাম: কুদ্দুছ আলী ঘৰ নং : ২০০ বয়স : 36 লিঙ্গ : মহিলা	LQW1959906 ফটো উপলব্ধ	72 নাম : ৰাহুল আলী পিতাৰ নাম: চানমহম্মদ আলী ঘৰ নং : 200 বয়স : 20 লিঙ্গ : পুৰুষ	UUI0057752 ফটো উপলব্ধ
73 নাম : উৎপল বড়ো পিতাৰ নাম: চন্দন বড়ো ঘৰ নং : ২০০ ক বয়স : 26 লিঙ্গ : পুৰুষ	LQW0270645 ফটো উপলব্ধ	74 নাম : মাধুৰী বড়ো পিতাৰ নাম: চন্দন বড়ো ঘৰ নং : 200ক বয়স : 25 লিঙ্গ : মহিলা	LQW0531558 ফটো উপলব্ধ	75 নাম : কুশল বড়ো পিতাৰ নাম: চন্দন বড়ো ঘৰ নং : 200ক বয়স : 24 লিঙ্গ : পুৰুষ	LQW0531566 ফটো উপলব্ধ
76 নাম : চন্দন বড়ো পিতাৰ নাম: উদলা ঘৰ নং : ২০০ক বয়স : 58 লিঙ্গ : পুৰুষ	LQW1454984 ফটো উপলব্ধ	77 নাম : জাৰো বড়ো স্বামীৰ নাম: চন্দন বড়ো ঘৰ নং : ২০০ক বয়স : 53 লিঙ্গ : মহিলা	LQW1454995 ফটো উপলব্ধ	78 নাম : ভদ্রেশ্বৰ বড়ো পিতাৰ নাম: কৃষ্ণ ঘৰ নং : ২০১ বয়স : 63 লিঙ্গ : পুৰুষ	LQW1455001 ফটো উপলব্ধ
79 নাম : লক্ষেশ্বৰী বড়ো স্বামীৰ নাম: ভদ্রেশ্বৰ ঘৰ নং : ২০১ বয়স : 50 লিঙ্গ : মহিলা	LQW1455012 ফটো উপলব্ধ	80 নাম : মনু বড়ো পিতাৰ নাম: ভদ্রেশ্বৰ বড়ো ঘৰ নং : ২০১ বয়স : 35 লিঙ্গ : পুৰুষ	LQW1455023 ফটো উপলব্ধ	S 81 নাম : জয়া বড়ো পিতাৰ নাম: ভদ্রেশ্বৰ বড়ো ঘৰ নং : ২০১ বয়স : 32 লিঙ্গ : মহিলা	LQW1461898 ফটো উপলব্ধ
82 নাম : ৰেখা ৰামচিয়াৰী স্বামীৰ নাম: মনু বড়ো ঘৰ নং : ২০১ বয়স : 31 লিঙ্গ : মহিলা	LQW0263293 ফটো উপলব্ধ	83 নাম : জিতু বড়ো পিতাৰ নাম: ভদ্রেশ্বৰ ঘৰ নং : ২০১ বয়স : 29 লিঙ্গ : পুৰুষ	LQW0242347 ফটো উপলব্ধ	84 নাম : গজেন বড়ো পিতাৰ নাম: বৃহস্পতি ঘৰ নং : ২০২ বয়স : 58 লিঙ্গ : পুৰুষ	LQW1455045 ফটো উপলব্ধ
85 নাম : ফুলেশ্বৰী ব্ৰহ্ম ৰামচিয়াৰী স্বামীৰ নাম: দ্বীপেন ৰামচিয়াৰী ঘৰ নং : ২০২ বয়স : 50 লিঙ্গ : মহিলা	LQW1455078 ফটো উপলব্ধ	86 নাম : ৰাজীৱ বড়ো পিতাৰ নাম: বৃহস্পতি ঘৰ নং : ২০২ বয়স : 46 লিঙ্গ : পুৰুষ	LQW1455089 ফটো উপলব্ধ	87 নাম : ফাগুনী বড়ো স্বামীৰ নাম: ৰাজীৱ বড়ো ঘৰ নং : ২০২ বয়স : 38 লিঙ্গ : মহিলা	LQW1455090 ফটো উপলব্ধ
S2 88 নাম : অনিতা বড়ো পিতাৰ নাম: গজেন বড়ো ঘৰ নং : 202 বয়স : 25 লিঙ্গ : মহিলা	LQW0530782 ফটো উপলব্ধ	89 নাম : শিখাল বড়ো পিতাৰ নাম: ৰাজীৱ বড়ো ঘৰ নং : 202 বয়স : 22 লিঙ্গ : পুৰুষ	LQW1991868 ফটো উপলব্ধ	90 নাম : দেৱোজীত বড়ো পিতাৰ নাম: গজেন বড়ো ঘৰ নং : 202 বয়স : 21 লিঙ্গ : পুৰুষ	LQW1985662 ফটো উপলব্ধ



91 নাম : জয়ন্তী বড়ো স্বামীৰ নাম : বত্ৰেশ্বৰ বড়ো ঘৰ নং : ২০৩ বয়স : 58 লিঙ্গ : মহিলা	LQW1455147 ফটো উপলব্ধ	92 নাম : বাচিৰ বড়ো স্বামীৰ নাম : দ্বিজেন বড়ো ঘৰ নং : ২০৩ বয়স : 53 লিঙ্গ : মহিলা	LQW1455169 ফটো উপলব্ধ	93 নাম : দেবেশ্বৰ বড়ো পিতাৰ নাম : সতীশ ঘৰ নং : ২০৩ বয়স : 48 লিঙ্গ : পুৰুষ	LQW1455170 ফটো উপলব্ধ
94 নাম : দিপেন বড়ো পিতাৰ নাম : বত্ৰেশ্বৰ বড়ো ঘৰ নং : ২০৩ বয়স : 33 লিঙ্গ : পুৰুষ	LQW1461514 ফটো উপলব্ধ	S 95 নাম : ৰূপা বড়ো পিতাৰ নাম : বত্ৰেশ্বৰ বড়ো ঘৰ নং : ২০৩ বয়স : 30 লিঙ্গ : মহিলা	LQW1461887 ফটো উপলব্ধ	S 96 নাম : মোমিতা বড়ো পিতাৰ নাম : দেবেন বড়ো ঘৰ নং : ২০৩ বয়স : 22 লিঙ্গ : মহিলা	LQW1985688 ফটো উপলব্ধ
97 নাম : অজলী বড়ো স্বামীৰ নাম : মনোৰঞ্জন বড়ো ঘৰ নং : ২০৪ বয়স : 42 লিঙ্গ : মহিলা	LQW1455181 ফটো উপলব্ধ	98 নাম : প্রতিমা বড়ো পিতাৰ নাম : মনোৰঞ্জন বড়ো ঘৰ নং : ২০৪ বয়স : 22 লিঙ্গ : মহিলা	UU10004416 ফটো উপলব্ধ	99 নাম : হৰিনী বড়ো পিতাৰ নাম : মনোৰঞ্জন বড়ো ঘৰ নং : ২০৪ বয়স : 21 লিঙ্গ : মহিলা	UU10008359 ফটো উপলব্ধ
100 নাম : ঠুনলে বড়ো স্বামীৰ নাম : তৰুন বড়ো ঘৰ নং : ২০৫ বয়স : 58 লিঙ্গ : মহিলা	LQW1455216 ফটো উপলব্ধ	101 নাম : নাৰে বড়ো স্বামীৰ নাম : প্রমোদ বড়ো ঘৰ নং : ২০৫ বয়স : 48 লিঙ্গ : মহিলা	LQW1455238 ফটো উপলব্ধ	S2 102 নাম : পদমী বড়ো পিতাৰ নাম : তৰুন ঘৰ নং : ২০৫ বয়স : 41 লিঙ্গ : মহিলা	LQW1455250 ফটো উপলব্ধ
S 103 নাম : জমী বসুমতাৰী স্বামীৰ নাম : সঞ্জীৱ বড়ো ঘৰ নং : ২০৫ বয়স : 30 লিঙ্গ : মহিলা	LQW0045666 ফটো উপলব্ধ	104 নাম : চমপোক বসুমতাৰী পিতাৰ নাম : প্রমুদ বসুমতাৰী ঘৰ নং : ২০৫ বয়স : 23 লিঙ্গ : পুৰুষ	LQW1982578 ফটো উপলব্ধ	105 নাম : দিপিকা বসুমতাৰী পিতাৰ নাম : প্রমুদ বসুমতাৰী ঘৰ নং : ২০৫ বয়স : 20 লিঙ্গ : মহিলা	UU10010579 ফটো উপলব্ধ
106 নাম : সুনীল বসুমতাৰী পিতাৰ নাম : বিপিন ঘৰ নং : ২০৬ বয়স : 48 লিঙ্গ : পুৰুষ	LQW1455261 ফটো উপলব্ধ	107 নাম : চাঁপা বসুমতাৰী স্বামীৰ নাম : সুনীল বসুমতাৰী ঘৰ নং : ২০৬ বয়স : 43 লিঙ্গ : মহিলা	LQW1455272 ফটো উপলব্ধ	108 নাম : আশা বড়ো স্বামীৰ নাম : টুটু বসুমতাৰী ঘৰ নং : ২০৬ বয়স : 37 লিঙ্গ : মহিলা	LQW0491787 ফটো উপলব্ধ
109 নাম : টুটু বসুমতাৰী পিতাৰ নাম : ঘনা বসুমতাৰী ঘৰ নং : ২০৬ বয়স : 37 লিঙ্গ : পুৰুষ	LQW1540384 ফটো উপলব্ধ	110 নাম : খোৰোম বসুমতাৰী পিতাৰ নাম : সুনীল বসুমতাৰী ঘৰ নং : ২০৬ বয়স : 22 লিঙ্গ : পুৰুষ	LQW1985761 ফটো উপলব্ধ	111 নাম : গণেশ্বৰ বড়ো পিতাৰ নাম : শৰত ঘৰ নং : ২০৭ বয়স : 68 লিঙ্গ : পুৰুষ	LQW1455283 ফটো উপলব্ধ
112 নাম : মীলা বড়ো স্বামীৰ নাম : গণেশ্বৰ বড়ো ঘৰ নং : ২০৭ বয়স : 65 লিঙ্গ : মহিলা	LQW1455294 ফটো উপলব্ধ	S 113 নাম : যোগেন বড়ো পিতাৰ নাম : শৰত ঘৰ নং : ২০৭ বয়স : 53 লিঙ্গ : পুৰুষ	LQW1455329 ফটো উপলব্ধ	S 114 নাম : কবিতা বড়ো স্বামীৰ নাম : যোগেন ঘৰ নং : ২০৭ বয়স : 43 লিঙ্গ : মহিলা	LQW1455330 ফটো উপলব্ধ
115 নাম : কমলেশ্বৰ বড়ো পিতাৰ নাম : গণেশ্বৰ বড়ো ঘৰ নং : ২০৭ বয়স : 43 লিঙ্গ : পুৰুষ	LQW1455318 ফটো উপলব্ধ	116 নাম : ৰিণা বড়ো স্বামীৰ নাম : বাপন বড়ো ঘৰ নং : ২০৭খ বয়স : 33 লিঙ্গ : মহিলা	LQW1959735 ফটো উপলব্ধ	117 নাম : নব বড়ো পিতাৰ নাম : গণেশ্বৰ বড়ো ঘৰ নং : ২০৭ক বয়স : 48 লিঙ্গ : পুৰুষ	LQW1455307 ফটো উপলব্ধ
118 নাম : গীতমনি বড়ো স্বামীৰ নাম : নব ঘৰ নং : ২০৭ক বয়স : 36 লিঙ্গ : মহিলা	LQW0242545 ফটো উপলব্ধ	119 নাম : দেবেন বৰো পিতাৰ নাম : জেৱী ঘৰ নং : ২০৮ বয়স : 53 লিঙ্গ : পুৰুষ	LQW1455363 ফটো উপলব্ধ	120 নাম : চানক্য বড়ো পিতাৰ নাম : জেৱী বড়ো ঘৰ নং : ২০৮ বয়স : 41 লিঙ্গ : পুৰুষ	LQW1455432 ফটো উপলব্ধ



121 নাম : নীলা বড়ো স্বামীৰ নাম: দেবেন বড়ো ঘৰ নং : ২০৮ বয়স : 40 লিঙ্গ : মহিলা	LQW1455374 ফটো উপলব্ধ	122 নাম : প্ৰিয়াংকা বড়ো পিতাৰ নাম: দেবেন বড়ো ঘৰ নং : ২০৮ বয়স : 25 লিঙ্গ : মহিলা	LQW0277236 ফটো উপলব্ধ	123 নাম : লালন বড়ো পিতাৰ নাম: জেব্ৰা ঘৰ নং : ২০৮ক বয়স : 53 লিঙ্গ : পুৰুষ	LQW1455396 ফটো উপলব্ধ
124 নাম : কমলেশ্বৰী বড়ো স্বামীৰ নাম: লালন বড়ো ঘৰ নং : ২০৮ক বয়স : 50 লিঙ্গ : মহিলা	LQW1455409 ফটো উপলব্ধ	125 নাম : পংকজ বড়ো পিতাৰ নাম: লালন বড়ো ঘৰ নং : ২০৮ক বয়স : 30 লিঙ্গ : পুৰুষ	LQW0046359 ফটো উপলব্ধ	126 নাম : স্বপনা বড়ো পিতাৰ নাম: লালন বড়ো ঘৰ নং : ২০৮ক বয়স : 27 লিঙ্গ : মহিলা	LQW0257840 ফটো উপলব্ধ
127 নাম : তুলসী বড়ো স্বামীৰ নাম: চুনীল বড়ো ঘৰ নং : ২০৮গ বয়স : 38 লিঙ্গ : মহিলা	LQW1455454 ফটো উপলব্ধ	128 নাম : অনিতা বড়ো স্বামীৰ নাম: ৰাতুল বড়ো ঘৰ নং : ২০৮খ বয়স : 25 লিঙ্গ : মহিলা	LQW0257923 ফটো উপলব্ধ	129 নাম : ৰাতুল বড়ো পিতাৰ নাম: ৰতুল বড়ো ঘৰ নং : ২০৮খ বয়স : 25 লিঙ্গ : পুৰুষ	LQW1461901 ফটো উপলব্ধ
130 নাম : চুনীল বড়ো পিতাৰ নাম: জেব্ৰা বড়ো ঘৰ নং : ২০৮গ বয়স : 39 লিঙ্গ : পুৰুষ	LQW1455443 ফটো উপলব্ধ	131 নাম : আকাচ বড়ো পিতাৰ নাম: সুনীল বড়ো ঘৰ নং : ২০৮গ বয়স : 23 লিঙ্গ : পুৰুষ	LQW1985746 ফটো উপলব্ধ	132 নাম : সন্তোৰা বড়ো স্বামীৰ নাম: মানিক বড়ো ঘৰ নং : ২০৮ঘ বয়স : 46 লিঙ্গ : মহিলা	UUI0049627 ফটো উপলব্ধ
133 নাম : মানিক বড়ো পিতাৰ নাম: জেব্ৰা ঘৰ নং : ২০৮ঘ বয়স : 43 লিঙ্গ : পুৰুষ	LQW1455410 ফটো উপলব্ধ	134 নাম : প্ৰণব বড়ো পিতাৰ নাম: মানিক বড়ো ঘৰ নং : ২০৮ঘ বয়স : 24 লিঙ্গ : পুৰুষ	LQW0530691 ফটো উপলব্ধ	135 নাম : সৌমখৰ বড়ো পিতাৰ নাম: মানিক বড়ো ঘৰ নং : ২০৮ঘ বয়স : 21 লিঙ্গ : পুৰুষ	UUI0084079 ফটো উপলব্ধ
136 নাম : বুদ্ধেশ্বৰ বড়ো পিতাৰ নাম: গোবিন্দ ঘৰ নং : ২০৯ বয়স : 53 লিঙ্গ : পুৰুষ	LQW1455498 ফটো উপলব্ধ	137 নাম : ললীতা বড়ো স্বামীৰ নাম: বুদ্ধেশ্বৰ বড়ো ঘৰ নং : ২০৯ বয়স : 48 লিঙ্গ : মহিলা	LQW1455501 ফটো উপলব্ধ	138 নাম : আদিত্য বড়ো পিতাৰ নাম: বুদ্ধেশ্বৰ বড়ো ঘৰ নং : 209 বয়স : 24 লিঙ্গ : পুৰুষ	LQW0491308 ফটো উপলব্ধ
139 নাম : ৰমেশ বড়ো পিতাৰ নাম: ৰঙ্গা ঘৰ নং : ২১০ বয়স : 63 লিঙ্গ : পুৰুষ	LQW1455523 ফটো উপলব্ধ	140 নাম : দময়ন্তী বড়ো স্বামীৰ নাম: ৰমেশ বড়ো ঘৰ নং : ২১০ বয়স : 58 লিঙ্গ : মহিলা	LQW1455534 ফটো উপলব্ধ	141 নাম : সাবিত্ৰী বড়ো পিতাৰ নাম: ৰঙ্গা ঘৰ নং : ২১০ বয়স : 46 লিঙ্গ : মহিলা	LQW1455567 ফটো উপলব্ধ
142 নাম : দিলীপ বড়ো পিতাৰ নাম: ৰমেশ বড়ো ঘৰ নং : ২১০ বয়স : 38 লিঙ্গ : পুৰুষ	LQW1455545 ফটো উপলব্ধ	143 নাম : প্ৰমদ বড়ো পিতাৰ নাম: ৰমেশ বড়ো ঘৰ নং : ২১০ বয়স : 35 লিঙ্গ : পুৰুষ	LQW1959688 ফটো উপলব্ধ	144 নাম : গীতা বড়ো স্বামীৰ নাম: দিলীপ বড়ো ঘৰ নং : ২১০ বয়স : 32 লিঙ্গ : মহিলা	LQW1959804 ফটো উপলব্ধ
145 নাম : পদমী বড়ো স্বামীৰ নাম: প্ৰমোদ বড়ো ঘৰ নং : ২১০ বয়স : 31 লিঙ্গ : মহিলা	LQW0366419 ফটো উপলব্ধ	146 নাম : কমলেশ্বৰ বড়ো পিতাৰ নাম: ৰঙ্গা ঘৰ নং : ২১১ বয়স : 68 লিঙ্গ : পুৰুষ	LQW1455578 ফটো উপলব্ধ	147 নাম : আদৰী বড়ো স্বামীৰ নাম: কমলেশ্বৰ ঘৰ নং : ২১১ বয়স : 58 লিঙ্গ : মহিলা	LQW1455589 ফটো উপলব্ধ
148 নাম : অজয় বড়ো পিতাৰ নাম: কমলা বড়ো ঘৰ নং : ২১১ বয়স : 33 লিঙ্গ : পুৰুষ	LQW1461912 ফটো উপলব্ধ	149 নাম : সনামালী বড়ো স্বামীৰ নাম: অজয় বড়ো ঘৰ নং : ২১১ বয়স : 30 লিঙ্গ : মহিলা	LQW0366690 ফটো উপলব্ধ	150 নাম : পিংকী ৰানী বৰো পিতাৰ নাম: পূৰ্ণ চন্দ্ৰ বৰো ঘৰ নং : 211 বয়স : 22 লিঙ্গ : মহিলা	UUI0097758 ফটো উপলব্ধ



<p>151</p> <p>নাম : পূৰ্ণ চন্দ্ৰ বড়ো পিতাৰ নাম: গুণী চন্দ্ৰ বড়ো ঘৰ নং : ২২১ক বয়স : ৫৭ লিঙ্গ : পুৰুষ</p> <p>ফটো উপলব্ধ</p>	LQW1455590	<p>152</p> <p>নাম : বাৰ্পুৰঅনী বড়ো স্বামীৰ নাম: পূৰ্ণ বড়ো ঘৰ নং : ২২১ক বয়স : 49 লিঙ্গ : মহিলা</p> <p>ফটো উপলব্ধ</p>	LQW1455603	<p>153</p> <p>নাম : ফ বন্ধনগ বড়ো পিতাৰ নাম: পূৰ্ণ বড়ো ঘৰ নং : ২২১ক বয়স : 26 লিঙ্গ : পুৰুষ</p> <p>ফটো উপলব্ধ</p>	LQW1455614
<p>154</p> <p>নাম : নলিনী বড়ো স্বামীৰ নাম: ধনলা বড়ো ঘৰ নং : ২২২ বয়স : 65 লিঙ্গ : মহিলা</p> <p>ফটো উপলব্ধ</p>	LQW1455636	<p>155</p> <p>নাম : ধনলা বড়ো পিতাৰ নাম: তাৰামল ঘৰ নং : ২২২ বয়স : 54 লিঙ্গ : পুৰুষ</p> <p>ফটো উপলব্ধ</p>	LQW1455625	<p>156</p> <p>নাম : সুৰেন বড়ো পিতাৰ নাম: তাৰামল ঘৰ নং : ২২২ বয়স : 53 লিঙ্গ : পুৰুষ</p> <p>ফটো উপলব্ধ</p>	LQW1455647
<p>157</p> <p>নাম : নলিনী বসুমতাৰী অন্যান্য: ধমেন্দ্ৰ বড়ো ঘৰ নং : ২২২ বয়স : 45 লিঙ্গ : মহিলা</p> <p>ফটো উপলব্ধ</p>	LQW1461490	<p>158</p> <p>নাম : জীতেন বড়ো পিতাৰ নাম: ধনলা বড়ো ঘৰ নং : ২২২ বয়স : 34 লিঙ্গ : পুৰুষ</p> <p>ফটো উপলব্ধ</p>	LQW1461967	<p>159</p> <p>নাম : স্বপ্নসৰ বড়ো পিতাৰ নাম: ধনলা বড়ো ঘৰ নং : ২২২ বয়স : 32 লিঙ্গ : পুৰুষ</p> <p>ফটো উপলব্ধ</p>	LQW1461978
<p>160</p> <p>নাম : সৰলা বড়ো স্বামীৰ নাম: ধমেশ্বৰ ঘৰ নং : ২২৩ বয়স : 65 লিঙ্গ : মহিলা</p> <p>ফটো উপলব্ধ</p>	LQW1455670	<p>161</p> <p>নাম : বিনোদ বড়ো পিতাৰ নাম: ধমেশ্বৰ ঘৰ নং : ২২৩ বয়স : 48 লিঙ্গ : পুৰুষ</p> <p>ফটো উপলব্ধ</p>	LQW1455681	<p>162</p> <p>নাম : অৰূপ বড়ো পিতাৰ নাম: ধমেশ্বৰ ঘৰ নং : ২২৩ বয়স : 46 লিঙ্গ : পুৰুষ</p> <p>ফটো উপলব্ধ</p>	LQW1455692
<p>163</p> <p>নাম : প্ৰমিলা ৰাশ্চিআৰী স্বামীৰ নাম: বিনোদ বড়ো ঘৰ নং : ২২৩ বয়স : 41 লিঙ্গ : মহিলা</p> <p>ফটো উপলব্ধ</p>	LQW1455716	<p>164</p> <p>নাম : বৰ্ণালী শৰ্মা স্বামীৰ নাম: অৰূপ বড়ো ঘৰ নং : ২২৩ বয়স : 34 লিঙ্গ : মহিলা</p> <p>ফটো উপলব্ধ</p>	LQW1455727	<p>165</p> <p>নাম : সুশান্ত বড়ো পিতাৰ নাম: বিনোদ বড়ো ঘৰ নং : 213 বয়স : 19 লিঙ্গ : পুৰুষ</p> <p>ফটো উপলব্ধ</p>	UUI0146845
<p>166</p> <p>নাম : সম্বাৰ বড়ো মাতৃৰ নাম: কামিনী ঘৰ নং : ২২৪ বয়স : 53 লিঙ্গ : পুৰুষ</p> <p>ফটো উপলব্ধ</p>	LQW1455738	<p>167</p> <p>নাম : অঞ্জলি বড়ো স্বামীৰ নাম: সম্বাৰ বড়ো ঘৰ নং : ২২৪ বয়স : 48 লিঙ্গ : মহিলা</p> <p>ফটো উপলব্ধ</p>	LQW1455749	<p>168</p> <p>নাম : তৰা বড়ো স্বামীৰ নাম: সুনীল বড়ো ঘৰ নং : ২২৪ বয়স : 36 লিঙ্গ : মহিলা</p> <p>ফটো উপলব্ধ</p>	LQW0263905
<p>169</p> <p>নাম : সুনীল বড়ো পিতাৰ নাম: সম্বাৰ বড়ো ঘৰ নং : ২২৪ বয়স : 33 লিঙ্গ : পুৰুষ</p> <p>ফটো উপলব্ধ</p>	LQW1959702	<p>170</p> <p>নাম : দেনসৰ বড়ো পিতাৰ নাম: সম্বাৰ বড়ো ঘৰ নং : ২২৪ বয়স : 32 লিঙ্গ : পুৰুষ</p> <p>ফটো উপলব্ধ</p>	LQW1959779	<p>171</p> <p>নাম : ডিম্পী ৰানী দৈমাৰী স্বামীৰ নাম: দেনাসাৰ বড়ো ঘৰ নং : 214 বয়স : 25 লিঙ্গ : মহিলা</p> <p>ফটো উপলব্ধ</p>	UUI0149864
<p>172</p> <p>নাম : উৰ্মিলা বড়ো স্বামীৰ নাম: অমিত বড়ো ঘৰ নং : ২২৫ বয়স : 41 লিঙ্গ : মহিলা</p> <p>ফটো উপলব্ধ</p>	LQW1462062	<p>173</p> <p>নাম : অমিত বড়ো পিতাৰ নাম: শংকৰ বড়ো ঘৰ নং : ২২৫ বয়স : 39 লিঙ্গ : পুৰুষ</p> <p>ফটো উপলব্ধ</p>	LQW1455783	<p>174</p> <p>নাম : ৰামে বড়ো স্বামীৰ নাম: দেব ঘৰ নং : ২২৬ বয়স : 88 লিঙ্গ : মহিলা</p> <p>ফটো উপলব্ধ</p>	LQW1455794
<p>175</p> <p>নাম : সোণেশ্বৰ বড়ো পিতাৰ নাম: দেব ঘৰ নং : ২২৬ বয়স : 50 লিঙ্গ : পুৰুষ</p> <p>ফটো উপলব্ধ</p>	LQW1455841	<p>176</p> <p>নাম : বুদ্ধেশ্বৰ বড়ো পিতাৰ নাম: দেব ঘৰ নং : ২২৬ বয়স : 48 লিঙ্গ : পুৰুষ</p> <p>ফটো উপলব্ধ</p>	LQW1455807	<p>177</p> <p>নাম : পূৰ্ণিমা বড়ো স্বামীৰ নাম: বুদ্ধেশ্বৰ বড়ো ঘৰ নং : ২২৬ বয়স : 44 লিঙ্গ : মহিলা</p> <p>ফটো উপলব্ধ</p>	LQW1455818
<p>178</p> <p>নাম : বিলাইশী বড়ো স্বামীৰ নাম: ভাদুৰ ঘৰ নং : ২২৬ বয়স : 43 লিঙ্গ : মহিলা</p> <p>ফটো উপলব্ধ</p>	LQW1455830	<p>179</p> <p>নাম : প্ৰেমদা বড়ো স্বামীৰ নাম: সোণেশ্বৰ ঘৰ নং : ২২৬ বয়স : 43 লিঙ্গ : মহিলা</p> <p>ফটো উপলব্ধ</p>	LQW1455852	<p>180</p> <p>নাম : নৰেশ্বৰ বড়ো পিতাৰ নাম: ভাদুৰ বড়ো ঘৰ নং : ২২৬ বয়স : 27 লিঙ্গ : পুৰুষ</p> <p>ফটো উপলব্ধ</p>	LQW0328617



181 নাম : গগন বড়ো পিতাৰ নাম: সনেশ্বৰ বড়ো ঘৰ নং : 216 বয়স : 24 লিঙ্গ : পুৰুষ	LQW0531624 ফটো উপলব্ধ	182 নাম : নাৰায়ণ বড়ো পিতাৰ নাম: সনেশ্বৰ বড়ো ঘৰ নং : 216 বয়স : 23 লিঙ্গ : পুৰুষ	LQW1133016 ফটো উপলব্ধ	183 নাম : অনিকা বড়ো স্বামীৰ নাম: গগন বৰো ঘৰ নং : 216 বয়স : 22 লিঙ্গ : মহিলা	UUI0085027 ফটো উপলব্ধ
184 নাম : সমচৰণ বড়ো পিতাৰ নাম: দয়া ৰাম বড়ো ঘৰ নং : 219 বয়স : 68 লিঙ্গ : পুৰুষ	LQW1455863 ফটো উপলব্ধ	185 নাম : আমিয়া বড়ো স্বামীৰ নাম: সমচৰণ বড়ো ঘৰ নং : 219 বয়স : 67 লিঙ্গ : মহিলা	LQW1455874 ফটো উপলব্ধ	186 নাম : ফুলেশ্বৰী বড়ো পিতাৰ নাম: শ্যামচৰণ বড়ো ঘৰ নং : 219 বয়স : 48 লিঙ্গ : মহিলা	LQW1455885 ফটো উপলব্ধ
187 নাম : হিতেশ বসুমতাৰী পিতাৰ নাম: সমচৰণ বড়ো ঘৰ নং : 219 বয়স : 32 লিঙ্গ : পুৰুষ	LQW0242958 ফটো উপলব্ধ	188 নাম : তেজিমলা বড়ো স্বামীৰ নাম: যোগেন বড়ো ঘৰ নং : 218 বয়স : 63 লিঙ্গ : মহিলা	LQW1455910 ফটো উপলব্ধ	189 নাম : যোগেন বড়ো পিতাৰ নাম: ধুবা ঘৰ নং : 218 বয়স : 53 লিঙ্গ : পুৰুষ	LQW1455909 ফটো উপলব্ধ
190 নাম : উকু বড়ো পিতাৰ নাম: ধুবা বড়ো ঘৰ নং : 219 বয়স : 58 লিঙ্গ : পুৰুষ	LQW1455932 ফটো উপলব্ধ	191 নাম : লক্ষী বড়ো স্বামীৰ নাম: উকু বড়ো ঘৰ নং : 219 বয়স : 50 লিঙ্গ : মহিলা	LQW1455943 ফটো উপলব্ধ	192 নাম : চানক্য বড়ো পিতাৰ নাম: উকু বড়ো ঘৰ নং : 219 বয়স : 34 লিঙ্গ : পুৰুষ	LQW1461503 ফটো উপলব্ধ
193 নাম : গোলাপী বড়ো স্বামীৰ নাম: হুঙা বড়ো ঘৰ নং : 220 বয়স : 63 লিঙ্গ : মহিলা	LQW1455954 ফটো উপলব্ধ	194 নাম : বিষ্টি বড়ো পিতাৰ নাম: ধুবা ঘৰ নং : 221 বয়স : 65 লিঙ্গ : পুৰুষ	LQW1455987 ফটো উপলব্ধ	195 নাম : চুবাৰী বড়ো স্বামীৰ নাম: বিষ্টি ঘৰ নং : 221 বয়স : 63 লিঙ্গ : মহিলা	LQW1455998 ফটো উপলব্ধ
196 নাম : সঞ্জয় বড়ো পিতাৰ নাম: বিষ্টি বড়ো ঘৰ নং : 221 বয়স : 43 লিঙ্গ : পুৰুষ	LQW1461694 ফটো উপলব্ধ	197 নাম : ৰাজীব বড়ো পিতাৰ নাম: বিষ্টি ঘৰ নং : 221 বয়স : 41 লিঙ্গ : পুৰুষ	LQW1456004 ফটো উপলব্ধ	198 নাম : চুনীতা বড়ো স্বামীৰ নাম: ৰাজীব বড়ো ঘৰ নং : 221 বয়স : 40 লিঙ্গ : মহিলা	LQW1456015 ফটো উপলব্ধ
E 199 নাম : সোন্জ বৰো পিতাৰ নাম: বিষ্টি বৰো ঘৰ নং : 221 বয়স : 35 লিঙ্গ : পুৰুষ	UUI0089854 ফটো উপলব্ধ	200 নাম : ৰীতা বড়ো পিতাৰ নাম: খগেন বড়ো ঘৰ নং : 221 বয়স : 32 লিঙ্গ : মহিলা	LQW1462051 ফটো উপলব্ধ	201 নাম : প্ৰনিতা বৰো স্বামীৰ নাম: সোন্জ বৰো ঘৰ নং : 221 বয়স : 30 লিঙ্গ : মহিলা	UUI0090001 ফটো উপলব্ধ
202 নাম : কবি বড়ো পিতাৰ নাম: ৰাজু ঘৰ নং : 222 বয়স : 65 লিঙ্গ : পুৰুষ	LQW1456026 ফটো উপলব্ধ	203 নাম : দুবে বড়ো স্বামীৰ নাম: কবি বড়ো ঘৰ নং : 222 বয়স : 63 লিঙ্গ : মহিলা	LQW1456037 ফটো উপলব্ধ	204 নাম : ৰাজেন বড়ো পিতাৰ নাম: কবি বড়ো ঘৰ নং : 222 বয়স : 40 লিঙ্গ : পুৰুষ	LQW1456048 ফটো উপলব্ধ
205 নাম : বিমলা বড়ো স্বামীৰ নাম: ৰাজেন বড়ো ঘৰ নং : 222 বয়স : 37 লিঙ্গ : মহিলা	LQW1959724 ফটো উপলব্ধ	206 নাম : ৰাজু বড়ো পিতাৰ নাম: কবি বড়ো ঘৰ নং : 222 বয়স : 36 লিঙ্গ : পুৰুষ	LQW1456059 ফটো উপলব্ধ	207 নাম : নবিন বড়ো পিতাৰ নাম: কবি ঘৰ নং : 222 বয়স : 35 লিঙ্গ : পুৰুষ	LQW0243188 ফটো উপলব্ধ
208 নাম : নিলি বড়ো স্বামীৰ নাম: ৰাজু বড়ো ঘৰ নং : 222 বয়স : 29 লিঙ্গ : মহিলা	LQW0370577 ফটো উপলব্ধ	209 নাম : ডালিমী বড়ো স্বামীৰ নাম: মঙ্গল বড়ো ঘৰ নং : 223 বয়স : 43 লিঙ্গ : মহিলা	LQW1456093 ফটো উপলব্ধ	210 নাম : চঙ্গল বড়ো পিতাৰ নাম: গইৰা ঘৰ নং : 223 বয়স : 43 লিঙ্গ : পুৰুষ	LQW1456106 ফটো উপলব্ধ



211 নাম : বিজলী বড়ো স্বামীৰ নাম : চঙ্গল ঘৰ নং : ২২৩ বয়স : 40 লিঙ্গ : মহিলা	LQW1456117 ফটো উপলব্ধ	212 নাম : বিজয় বড়ো পিতাৰ নাম : মংগল বড়ো ঘৰ নং : ২২৩ বয়স : 26 লিঙ্গ : পুৰুষ	LQW0263145 ফটো উপলব্ধ	213 নাম : ৰিন্ডো বড়ো পিতাৰ নাম : সংগল বড়ো ঘৰ নং : 223 বয়স : 22 লিঙ্গ : পুৰুষ	LQW1474337 ফটো উপলব্ধ
214 নাম : দময়ন্তী বড়ো স্বামীৰ নাম : ৰবি ঘৰ নং : ২২৪ বয়স : 65 লিঙ্গ : মহিলা	LQW1456139 ফটো উপলব্ধ	215 নাম : সঞ্জীৱ বড়ো পিতাৰ নাম : ৰবি ঘৰ নং : ২২৪ বয়স : 49 লিঙ্গ : পুৰুষ	LQW1456140 ফটো উপলব্ধ	216 নাম : প্ৰতিমা বড়ো স্বামীৰ নাম : সঞ্জীৱ বড়ো ঘৰ নং : ২২৪ বয়স : 41 লিঙ্গ : মহিলা	LQW1456151 ফটো উপলব্ধ
217 নাম : প্ৰানজিত বড়ো পিতাৰ নাম : ৰবি বড়ো ঘৰ নং : ২২৪ বয়স : 40 লিঙ্গ : পুৰুষ	LQW1456162 ফটো উপলব্ধ	# 218 নাম : জনালী বড়ো স্বামীৰ নাম : প্ৰানজিত বড়ো ঘৰ নং : 224 বয়স : 39 লিঙ্গ : মহিলা	UUI0084608 ফটো উপলব্ধ	219 নাম : ৰনজিত বড়ো পিতাৰ নাম : ৰবি বড়ো ঘৰ নং : ২২৪ বয়স : 37 লিঙ্গ : পুৰুষ	LQW1456173 ফটো উপলব্ধ
220 নাম : মীনা বড়ো স্বামীৰ নাম : ৰনজিত বড়ো ঘৰ নং : ২২৪ বয়স : 36 লিঙ্গ : মহিলা	LQW1456184 ফটো উপলব্ধ	221 নাম : বিমলা বড়ো স্বামীৰ নাম : মনু বড়ো ঘৰ নং : 224 বয়স : 33 লিঙ্গ : মহিলা	LQW0051896 ফটো উপলব্ধ	222 নাম : মনু বড়ো পিতাৰ নাম : ৰবি বড়ো ঘৰ নং : 224 বয়স : 31 লিঙ্গ : পুৰুষ	LQW0052019 ফটো উপলব্ধ
223 নাম : ৰত্ন বড়ো পিতাৰ নাম : ৰবি ঘৰ নং : ২২৪ বয়স : 30 লিঙ্গ : পুৰুষ	LQW0243378 ফটো উপলব্ধ	224 নাম : বৰ্ণালী বৰো স্বামীৰ নাম : ৰোন্টু বৰো ঘৰ নং : 224 বয়স : 30 লিঙ্গ : মহিলা	UUI0111906 ফটো উপলব্ধ	225 নাম : লক্ষ্মী মিহ পিতাৰ নাম : নগেন ঘৰ নং : ২২৪ক বয়স : 65 লিঙ্গ : পুৰুষ	LQW1456195 ফটো উপলব্ধ
# 226 নাম : পদ্মা মেছ স্বামীৰ নাম : লক্ষী মেছ ঘৰ নং : ২২৪ক বয়স : 44 লিঙ্গ : মহিলা	LQW1456208 ফটো উপলব্ধ	227 নাম : চকলা বড়ো পিতাৰ নাম : খাউচুম ঘৰ নং : ২২৫ বয়স : 63 লিঙ্গ : পুৰুষ	LQW1456219 ফটো উপলব্ধ	228 নাম : পবিন চন্দ্ৰ বড়ো পিতাৰ নাম : খগেন চন্দ্ৰ বড়ো ঘৰ নং : ২২৫ বয়স : 56 লিঙ্গ : পুৰুষ	LQW1456231 ফটো উপলব্ধ
229 নাম : গালৰ বড়ো পিতাৰ নাম : খাউচুম ঘৰ নং : ২২৫ বয়স : 48 লিঙ্গ : পুৰুষ	LQW1456242 ফটো উপলব্ধ	S 230 নাম : পৰেশ্বৰী বড়ো পিতাৰ নাম : চকলা বড়ো ঘৰ নং : ২২৫ বয়স : 26 লিঙ্গ : মহিলা	LQW0262832 ফটো উপলব্ধ	231 নাম : থাণেশ্বৰ বড়ো পিতাৰ নাম : চোকলা বড়ো ঘৰ নং : ২২৫ বয়স : 24 লিঙ্গ : পুৰুষ	LQW0533554 ফটো উপলব্ধ
232 নাম : বুবল বসুমতাৰী পিতাৰ নাম : ৰবিন ঘৰ নং : ২২৬ বয়স : 38 লিঙ্গ : পুৰুষ	LQW1456286 ফটো উপলব্ধ	233 নাম : বিনু বসুমতাৰী পিতাৰ নাম : ৰবিন ঘৰ নং : ২২৬ বয়স : 36 লিঙ্গ : মহিলা	LQW1456297 ফটো উপলব্ধ	234 নাম : সুবল বসুমতাৰী পিতাৰ নাম : ৰবিন ঘৰ নং : ২২৬ বয়স : 36 লিঙ্গ : পুৰুষ	LQW1456300 ফটো উপলব্ধ
235 নাম : ভাগ্যশ্ৰী বসুমতাৰী স্বামীৰ নাম : চুবল বসুমতাৰী ঘৰ নং : ২২৬ বয়স : 31 লিঙ্গ : মহিলা	LQW1959780 ফটো উপলব্ধ	236 নাম : সনাতন বড়ো পিতাৰ নাম : ডংখা ঘৰ নং : ২২৭ বয়স : 63 লিঙ্গ : পুৰুষ	LQW1456311 ফটো উপলব্ধ	237 নাম : বীনা বড়ো স্বামীৰ নাম : সনাতন ঘৰ নং : ২২৭ বয়স : 58 লিঙ্গ : মহিলা	LQW1456322 ফটো উপলব্ধ
238 নাম : ৰাজু বড়ো পিতাৰ নাম : সনাতন ঘৰ নং : ২২৭ বয়স : 36 লিঙ্গ : পুৰুষ	LQW1456355 ফটো উপলব্ধ	239 নাম : হেমা বড়ো স্বামীৰ নাম : ৰাজু বড়ো ঘৰ নং : ২২৭ বয়স : 31 লিঙ্গ : মহিলা	LQW0328443 ফটো উপলব্ধ	240 নাম : বিগ্ৰাই বড়ো পিতাৰ নাম : লল্লা বড়ো ঘৰ নং : ২২৮ বয়স : 28 লিঙ্গ : পুৰুষ	LQW0271676 ফটো উপলব্ধ



241 নাম : নিভা ৰাণী বড়ো পিতাৰ নাম: সোনাৰ্জিব বড়ো ঘৰ নং : 228 বয়স : 21 লিঙ্গ : মহিলা	LQW1999671 ফটো উপলব্ধ	242 নাম : অনিমা বড়ো স্বামীৰ নাম: ৰমাকান্ত বড়ো ঘৰ নং : 229 বয়স : 48 লিঙ্গ : মহিলা	LQW1456399 ফটো উপলব্ধ	243 নাম : হিমালী গয়াৰী স্বামীৰ নাম: অমৰ গয়াৰী ঘৰ নং : 229 বয়স : 46 লিঙ্গ : মহিলা	LQW1456413 ফটো উপলব্ধ
244 নাম : অৰ্পনা বড়ো পিতাৰ নাম: ৰমা বড়ো ঘৰ নং : 229 বয়স : 24 লিঙ্গ : মহিলা	LQW0291765 ফটো উপলব্ধ	245 নাম : ধনেশ্বৰ বসুমতাৰী পিতাৰ নাম: গামা ঘৰ নং : 230 বয়স : 67 লিঙ্গ : পুৰুষ	LQW1456435 ফটো উপলব্ধ	246 নাম : যামিনী বসুমতাৰী স্বামীৰ নাম: ধনেশ্বৰ ঘৰ নং : 230 বয়স : 58 লিঙ্গ : মহিলা	LQW1456446 ফটো উপলব্ধ
247 নাম : পচীন বসুমতাৰী পিতাৰ নাম: ধনেশ্বৰ ঘৰ নং : 230 বয়স : 42 লিঙ্গ : পুৰুষ	LQW1456457 ফটো উপলব্ধ	248 নাম : সচীন বসুমতাৰী পিতাৰ নাম: ধনেশ্বৰ ঘৰ নং : 230 বয়স : 42 লিঙ্গ : পুৰুষ	LQW1456468 ফটো উপলব্ধ	249 নাম : ধনদা বসুমতাৰী স্বামীৰ নাম: প্ৰচীন বড়ো ঘৰ নং : 230 বয়স : 37 লিঙ্গ : মহিলা	LQW1461650 ফটো উপলব্ধ
250 নাম : ৰায়মংগ্ৰী ব্ৰহ্ম স্বামীৰ নাম: চাচীন বসুমতাৰী ঘৰ নং : 230 বয়স : 32 লিঙ্গ : মহিলা	LQW0328146 ফটো উপলব্ধ	251 নাম : হৰিশ বসুমতাৰী পিতাৰ নাম: অতুল বসুমতাৰী ঘৰ নং : 230 ক বয়স : 25 লিঙ্গ : পুৰুষ	LQW0312660 ফটো উপলব্ধ	252 নাম : অতুল বসুমতাৰী পিতাৰ নাম: বিপিন ঘৰ নং : 230 ক বয়স : 58 লিঙ্গ : পুৰুষ	LQW1456479 ফটো উপলব্ধ
253 নাম : মিৰা বসুমতাৰী স্বামীৰ নাম: অতুল বসুমতাৰী ঘৰ নং : 230 ক বয়স : 53 লিঙ্গ : মহিলা	LQW1456480 ফটো উপলব্ধ	254 নাম : মনিতা বসুমতাৰী পিতাৰ নাম: অতুল ঘৰ নং : 230 ক বয়স : 31 লিঙ্গ : মহিলা	LQW0243709 ফটো উপলব্ধ	255 নাম : কলম্বুছ বসুমতাৰী পিতাৰ নাম: বৰুন বসুমতাৰী ঘৰ নং : 232 বয়স : 30 লিঙ্গ : পুৰুষ	LQW1959768 ফটো উপলব্ধ
256 নাম : সজিত বসুমতাৰী পিতাৰ নাম: গিয়াচ ঘৰ নং : 233 বয়স : 49 লিঙ্গ : পুৰুষ	LQW1456571 ফটো উপলব্ধ	257 নাম : লাইচাৰী বসুমতাৰী স্বামীৰ নাম: ৰতন বসুমতাৰী ঘৰ নং : 233 বয়স : 47 লিঙ্গ : মহিলা	LQW1456560 ফটো উপলব্ধ	258 নাম : জমুনা বড়ো স্বামীৰ নাম: সজিত বসুমতাৰী ঘৰ নং : 233 বয়স : 44 লিঙ্গ : মহিলা	LQW1456582 ফটো উপলব্ধ
259 নাম : ৰতন বসুমতাৰী পিতাৰ নাম: গিয়াচ ঘৰ নং : 233 বয়স : 42 লিঙ্গ : পুৰুষ	LQW1456559 ফটো উপলব্ধ	260 নাম : বিনয় বসুমতাৰী পিতাৰ নাম: ৰতন বসুমতাৰী ঘৰ নং : 233 বয়স : 27 লিঙ্গ : পুৰুষ	LQW0369405 ফটো উপলব্ধ	261 নাম : সুস্মিতা বসুমতাৰী পিতাৰ নাম: ৰতন বসুমতাৰী ঘৰ নং : 233 বয়স : 21 লিঙ্গ : মহিলা	UUI0052589 ফটো উপলব্ধ
262 নাম : দিপুল বসুমতাৰী পিতাৰ নাম: ললিত বসুমতাৰী ঘৰ নং : 238 বয়স : 54 লিঙ্গ : পুৰুষ	LQW1456628 ফটো উপলব্ধ	263 নাম : শঙ্কৰ বসুমতাৰী পিতাৰ নাম: ললিত বসুমতাৰী ঘৰ নং : 238 বয়স : 51 লিঙ্গ : পুৰুষ	LQW1456606 ফটো উপলব্ধ	264 নাম : ৰহিলা বসুমতাৰী স্বামীৰ নাম: দিপুল বসুমতাৰী ঘৰ নং : 238 বয়স : 40 লিঙ্গ : মহিলা	LQW1456639 ফটো উপলব্ধ
265 নাম : সমো বসুমতাৰী স্বামীৰ নাম: শঙ্কৰ বসুমতাৰী ঘৰ নং : 238 বয়স : 38 লিঙ্গ : মহিলা	LQW1456617 ফটো উপলব্ধ	266 নাম : জহি বসুমতাৰী পিতাৰ নাম: শংকৰ বসুমতাৰী ঘৰ নং : 234 বয়স : 27 লিঙ্গ : মহিলা	UUI0147926 ফটো উপলব্ধ	267 নাম : সৌৰভ বসুমতাৰী পিতাৰ নাম: দিপুল বসুমতাৰী ঘৰ নং : 238 বয়স : 25 লিঙ্গ : পুৰুষ	LQW0502427 ফটো উপলব্ধ
268 নাম : অভিচেক বসুমতাৰী পিতাৰ নাম: সংকৰ বসুমতাৰী ঘৰ নং : 234 বয়স : 22 লিঙ্গ : পুৰুষ	LQW1985811 ফটো উপলব্ধ	269 নাম : শোভন আলী পিতাৰ নাম: চানবৰ ঘৰ নং : 235 বয়স : 44 লিঙ্গ : পুৰুষ	LQW1456651 ফটো উপলব্ধ	270 নাম : হান্নান আলী পিতাৰ নাম: চানবৰ আলী ঘৰ নং : 235 বয়স : 41 লিঙ্গ : পুৰুষ	LQW0055376 ফটো উপলব্ধ



271 নাম : মামনী বেগম স্বামীৰ নাম: হাল্লান আলী ঘৰ নং : 235 বয়স : 32 লিঙ্গ : মহিলা	LQW0055509 ফটো উপলব্ধ	272 নাম : বেজিমা বিবি পিতাৰ নাম: চিদ্দিক ঘৰ নং : 206 বয়স : 53 লিঙ্গ : মহিলা	LQW1456684 ফটো উপলব্ধ	273 নাম : অনিমা বেগম পিতাৰ নাম: ছিদ্দিক ঘৰ নং : 206 বয়স : 40 লিঙ্গ : মহিলা	LQW0243865 ফটো উপলব্ধ
274 নাম : মজিব আলী পিতাৰ নাম: চিদ্দিক ঘৰ নং : 206 বয়স : 38 লিঙ্গ : পুৰুষ	LQW1456695 ফটো উপলব্ধ	275 নাম : চাজিদা বেগম স্বামীৰ নাম: মাজব আলী ঘৰ নং : 206 বয়স : 32 লিঙ্গ : মহিলা	LQW1959962 ফটো উপলব্ধ	276 নাম : ৰাজ আলী মাতৃৰ নাম: অনিমা বিবি ঘৰ নং : 236 বয়স : 23 লিঙ্গ : পুৰুষ	LQW1490143 ফটো উপলব্ধ
277 নাম : ৰমেনা বিবি স্বামীৰ নাম: ফাইজ ঘৰ নং : 209 বয়স : 73 লিঙ্গ : মহিলা	LQW1456708 ফটো উপলব্ধ	278 নাম : আলিম আলী পিতাৰ নাম: ফাইজ ঘৰ নং : 209 বয়স : 53 লিঙ্গ : পুৰুষ	LQW1456719 ফটো উপলব্ধ	279 নাম : জনতা আলী পিতাৰ নাম: ফাইজ ঘৰ নং : 209 বয়স : 36 লিঙ্গ : পুৰুষ	LQW1456731 ফটো উপলব্ধ
280 নাম : চাজিনা বেগম পিতাৰ নাম: ফাইজ ঘৰ নং : 209 বয়স : 35 লিঙ্গ : মহিলা	LQW0243899 ফটো উপলব্ধ	281 নাম : বেহেনা বেগম পিতাৰ নাম: ফাইজ আলী ঘৰ নং : 237 বয়স : 35 লিঙ্গ : মহিলা	UUI0015750 ফটো উপলব্ধ	282 নাম : মামনী বিবি স্বামীৰ নাম: জনতা আলী ঘৰ নং : 209 বয়স : 32 লিঙ্গ : মহিলা	LQW0270363 ফটো উপলব্ধ
283 নাম : ৰাহুল আলী পিতাৰ নাম: ফাইজ আলী ঘৰ নং : 209 বয়স : 31 লিঙ্গ : পুৰুষ	LQW1462039 ফটো উপলব্ধ	284 নাম : নবাব আলী পিতাৰ নাম: খাবিৰ ঘৰ নং : 208 বয়স : 58 লিঙ্গ : পুৰুষ	LQW1456742 ফটো উপলব্ধ	285 নাম : মকিব আলী পিতাৰ নাম: খাবিৰ ঘৰ নং : 208 বয়স : 48 লিঙ্গ : পুৰুষ	LQW1456764 ফটো উপলব্ধ
286 নাম : জমেলা বিবি স্বামীৰ নাম: মকিব ঘৰ নং : 208 বয়স : 40 লিঙ্গ : মহিলা	LQW1456775 ফটো উপলব্ধ	287 নাম : জাহিৰ আলী পিতাৰ নাম: নবাব আলী ঘৰ নং : 208 বয়স : 39 লিঙ্গ : পুৰুষ	LQW1462006 ফটো উপলব্ধ	288 নাম : জাকিৰ আলী পিতাৰ নাম: ছালিম আলী ঘৰ নং : 238 বয়স : 34 লিঙ্গ : পুৰুষ	UUI0092221 ফটো উপলব্ধ
289 নাম : জাকিৰ হুছেইন পিতাৰ নাম: নবাব আলী ঘৰ নং : 208 বয়স : 32 লিঙ্গ : পুৰুষ	LQW1462017 ফটো উপলব্ধ	290 নাম : মাইন বেগম পিতাৰ নাম: মকিব আলী ঘৰ নং : 208 বয়স : 28 লিঙ্গ : মহিলা	LQW0379115 ফটো উপলব্ধ	291 নাম : চালেহা বেগম পিতাৰ নাম: মকিব আলি ঘৰ নং : 208 বয়স : 26 লিঙ্গ : মহিলা	LQW0502641 ফটো উপলব্ধ
292 নাম : মাজনী বেগম পিতাৰ নাম: মকিব আলী ঘৰ নং : 238 বয়স : 22 লিঙ্গ : মহিলা	UUI0095505 ফটো উপলব্ধ	293 নাম : আহেদ আলী পিতাৰ নাম: হাইদৰ ঘৰ নং : 209 বয়স : 50 লিঙ্গ : পুৰুষ	LQW1456822 ফটো উপলব্ধ	294 নাম : ফাইজান বিবি স্বামীৰ নাম: আহেদ আলী ঘৰ নং : 209 বয়স : 40 লিঙ্গ : মহিলা	LQW1456833 ফটো উপলব্ধ
295 নাম : ফজল আলী পিতাৰ নাম: আহেদ আলী ঘৰ নং : 209 বয়স : 28 লিঙ্গ : পুৰুষ	LQW0256974 ফটো উপলব্ধ	296 নাম : চাহেব আলী পিতাৰ নাম: হাইদৰ আলী ঘৰ নং : 209 বয়স : 49 লিঙ্গ : পুৰুষ	LQW1456797 ফটো উপলব্ধ	297 নাম : মিৰা বিবি স্বামীৰ নাম: চাহেব আলী ঘৰ নং : 209 বয়স : 43 লিঙ্গ : মহিলা	LQW1456800 ফটো উপলব্ধ
298 নাম : চফিৰ আলী পিতাৰ নাম: হাইদৰ ঘৰ নং : 209 বয়স : 48 লিঙ্গ : পুৰুষ	LQW1456811 ফটো উপলব্ধ	299 নাম : আৰ্জিনা বিবি স্বামীৰ নাম: চফিক আলী ঘৰ নং : 209 বয়স : 36 লিঙ্গ : মহিলা	LQW1461752 ফটো উপলব্ধ	300 নাম : আহেদ আলী পিতাৰ নাম: হাইদৰ আলী ঘৰ নং : 209 বয়স : 43 লিঙ্গ : পুৰুষ	LQW1959973 ফটো উপলব্ধ



301 নাম : বহিমা বেগম পিতাৰ নাম: অহেদ আলী ঘৰ নং : ২৩৯গ বয়স : 34 লিঙ্গ : মহিলা	LQW1959677 ফটো উপলব্ধ	302 নাম : তাহেৰ আলী পিতাৰ নাম: হাইদৰ ঘৰ নং : ২৪০ বয়স : 58 লিঙ্গ : পুৰুষ	LQW1456844 ফটো উপলব্ধ	303 নাম : কুদৰাত আলী পিতাৰ নাম: হাইদৰ ঘৰ নং : ২৪০ বয়স : 56 লিঙ্গ : পুৰুষ	LQW1456866 ফটো উপলব্ধ
304 নাম : আহাৰবান বিবি স্বামীৰ নাম: তাহেৰ ঘৰ নং : ২৪০ বয়স : 53 লিঙ্গ : মহিলা	LQW1456855 ফটো উপলব্ধ	305 নাম : বেৰিনা বিবি স্বামীৰ নাম: কুদৰাত ঘৰ নং : ২৪০ বয়স : 48 লিঙ্গ : মহিলা	LQW1456877 ফটো উপলব্ধ	306 নাম : জিনা বেগম পিতাৰ নাম: তাহেৰ আলী ঘৰ নং : ২৪০ বয়স : 33 লিঙ্গ : মহিলা	LQW0369132 ফটো উপলব্ধ
307 নাম : বুলুল আলী পিতাৰ নাম: কুদৰাত আলী ঘৰ নং : ২৪০ বয়স : 29 লিঙ্গ : পুৰুষ	LQW0057638 ফটো উপলব্ধ	308 নাম : অঞ্জুমা বিবি স্বামীৰ নাম: নুৰইছলাম আলী ঘৰ নং : ২৪০ক বয়স : 42 লিঙ্গ : মহিলা	LQW1456899 ফটো উপলব্ধ	309 নাম : হাচমত আলী পিতাৰ নাম: চাবেৰ ঘৰ নং : ২৪১ বয়স : 63 লিঙ্গ : পুৰুষ	LQW1456913 ফটো উপলব্ধ
310 নাম : নুৰ বিবি স্বামীৰ নাম: হাচমত ঘৰ নং : ২৪১ বয়স : 54 লিঙ্গ : মহিলা	LQW1456924 ফটো উপলব্ধ	311 নাম : নুৰুল আলী পিতাৰ নাম: হাচমত আলী ঘৰ নং : ২৪১ বয়স : 33 লিঙ্গ : পুৰুষ	LQW0277129 ফটো উপলব্ধ	312 নাম : অনিল বড়ো পিতাৰ নাম: সম্বাৰ বড়ো ঘৰ নং : ২৪১ বয়স : 32 লিঙ্গ : পুৰুষ	LQW1959699 ফটো উপলব্ধ
313 নাম : নজৰুল আলী পিতাৰ নাম: হাচমত আলী ঘৰ নং : ২৪১গ বয়স : 32 লিঙ্গ : পুৰুষ	LQW0273102 ফটো উপলব্ধ	314 নাম : সজিনী বড়ো স্বামীৰ নাম: অনিল বড়ো ঘৰ নং : ২৪১ বয়স : 31 লিঙ্গ : মহিলা	LQW0271015 ফটো উপলব্ধ	315 নাম : নুৰআমিন হক পিতাৰ নাম: হাচমত আলী ঘৰ নং : ২৪১ বয়স : 30 লিঙ্গ : পুৰুষ	LQW0329060 ফটো উপলব্ধ
316 নাম : আসমা বেগম স্বামীৰ নাম: নজৰুল আলী ঘৰ নং : ২৪১গ বয়স : 29 লিঙ্গ : মহিলা	LQW2010841 ফটো উপলব্ধ	317 নাম : হাকিম আলী পিতাৰ নাম: চাবেৰ আলী ঘৰ নং : ২৪১ক বয়স : 46 লিঙ্গ : পুৰুষ	LQW1456935 ফটো উপলব্ধ	318 নাম : হাজেৰা বেগম স্বামীৰ নাম: হাকিম আলী ঘৰ নং : ২৪১ক বয়স : 35 লিঙ্গ : মহিলা	LQW0366625 ফটো উপলব্ধ
319 নাম : নুৰইছলাম আলী পিতাৰ নাম: হাচমত ঘৰ নং : ২৪১খ বয়স : 36 লিঙ্গ : পুৰুষ	LQW1456957 ফটো উপলব্ধ	320 নাম : অৰমিনা বেগম স্বামীৰ নাম: নুৰইছলাম আলী ঘৰ নং : ২৪১খ বয়স : 26 লিঙ্গ : মহিলা	LQW0498634 ফটো উপলব্ধ	321 নাম : গুলজাৰ আলী পিতাৰ নাম: চাবেৰ ঘৰ নং : ২৪২ বয়স : 58 লিঙ্গ : পুৰুষ	LQW1456968 ফটো উপলব্ধ
322 নাম : চুফৰান বিবি স্বামীৰ নাম: গুলজাৰ ঘৰ নং : ২৪২ বয়স : 48 লিঙ্গ : মহিলা	LQW1456979 ফটো উপলব্ধ	323 নাম : চৰিফুল আলী পিতাৰ নাম: গোলজাৰ আলী ঘৰ নং : ২৪২ বয়স : 30 লিঙ্গ : পুৰুষ	LQW0329185 ফটো উপলব্ধ	324 নাম : চহিদুল আলী পিতাৰ নাম: গুলজাৰ আলী ঘৰ নং : ২৪২ক বয়স : 23 লিঙ্গ : পুৰুষ	LQW1150499 ফটো উপলব্ধ
325 নাম : নাচৰীনা চুলতানা স্বামীৰ নাম: চহিদুল আলী ঘৰ নং : ২৪২ক বয়স : 20 লিঙ্গ : মহিলা	UUI0044438 ফটো উপলব্ধ	326 নাম : মহানন্দ দাস পিতাৰ নাম: গুনা ঘৰ নং : ২৪৩ বয়স : 63 লিঙ্গ : পুৰুষ	LQW1456980 ফটো উপলব্ধ	E 327 নাম : সাবিত্ৰী দাস স্বামীৰ নাম: কন্দৰ্প ঘৰ নং : ২৪৩ বয়স : 56 লিঙ্গ : মহিলা	LQW1457052 ফটো উপলব্ধ
328 নাম : নমিতা দাস স্বামীৰ নাম: মহানন্দ ঘৰ নং : ২৪৩ বয়স : 53 লিঙ্গ : মহিলা	LQW1456991 ফটো উপলব্ধ	329 নাম : ৰাজীৱ দাস পিতাৰ নাম: কন্দৰ্প ঘৰ নং : ২৪৩ বয়স : 42 লিঙ্গ : পুৰুষ	LQW1457063 ফটো উপলব্ধ	330 নাম : ডলী দাস পিতাৰ নাম: মহানন্দ দাস ঘৰ নং : ২৪৩ বয়স : 32 লিঙ্গ : মহিলা	LQW1461672 ফটো উপলব্ধ



331 নাম : ববিকা দাস পিতাৰ নাম: মহানন্দ দাস ঘৰ নং : ২৪৩ বয়স : 30 লিঙ্গ : মহিলা	LQW1461990 ফটো উপলব্ধ	332 নাম : অসীম দাস পিতাৰ নাম: মহানন্দ দাস ঘৰ নং : ২৪৩ বয়স : 27 লিঙ্গ : পুৰুষ	LQW0328534 ফটো উপলব্ধ	333 নাম : প্ৰফুল্ল কুমাৰ দাশ পিতাৰ নাম: গুণাৰাম ঘৰ নং : ২৪৩ক বয়স : 65 লিঙ্গ : পুৰুষ	LQW1457007 ফটো উপলব্ধ
334 নাম : হিৰণ কলিতা দাশ স্বামীৰ নাম: প্ৰফুল্ল কুমাৰ দাশ ঘৰ নং : ২৪৩ক বয়স : 55 লিঙ্গ : মহিলা	LQW1457018 ফটো উপলব্ধ	335 নাম : হিম্ন দাস পিতাৰ নাম: প্ৰফুল্ল কুমাৰ দাস ঘৰ নং : ২৪৩ক বয়স : 25 লিঙ্গ : পুৰুষ	LQW0270348 ফটো উপলব্ধ	336 নাম : দীনেশ দাস পিতাৰ নাম: গুণা ঘৰ নং : ২৪৩খ বয়স : 53 লিঙ্গ : পুৰুষ	LQW1457030 ফটো উপলব্ধ
337 নাম : বন্দনা দাস স্বামীৰ নাম: দীনেশ দাস ঘৰ নং : ২৪৩খ বয়স : 48 লিঙ্গ : মহিলা	LQW1457041 ফটো উপলব্ধ	338 নাম : ধীমান দাস পিতাৰ নাম: দীনেশ দাস ঘৰ নং : ২৪৩খ বয়স : 26 লিঙ্গ : পুৰুষ	LQW0270272 ফটো উপলব্ধ	339 নাম : নেহা দাস পিতাৰ নাম: দীনেশ দাস ঘৰ নং : ২৪৩খ বয়স : 21 লিঙ্গ : মহিলা	UUI0065623 ফটো উপলব্ধ
340 নাম : বুদ্ধিনী দাস স্বামীৰ নাম: লক্ষী ঘৰ নং : ২৪৪ বয়স : 83 লিঙ্গ : মহিলা	LQW1457074 ফটো উপলব্ধ	341 নাম : অনিতা দাস স্বামীৰ নাম: ধনমনি দাস ঘৰ নং : ২৪৪ বয়স : 50 লিঙ্গ : মহিলা	LQW1457096 ফটো উপলব্ধ	342 নাম : ধনমনি দাস পিতাৰ নাম: লক্ষী কান্ত দাস ঘৰ নং : ২৪৪ বয়স : 43 লিঙ্গ : পুৰুষ	LQW1457085 ফটো উপলব্ধ
S 343 নাম : যুতিকা দাস পিতাৰ নাম: হৰি দাস ঘৰ নং : ২৪৪ বয়স : 81 লিঙ্গ : মহিলা	LQW0179978 ফটো উপলব্ধ	344 নাম : গোলক ৰাজবংশী পিতাৰ নাম: জীবন ঘৰ নং : ২৪৫ বয়স : 53 লিঙ্গ : পুৰুষ	LQW1457109 ফটো উপলব্ধ	345 নাম : লাবন্য ৰাজবংশী স্বামীৰ নাম: গোলক ঘৰ নং : ২৪৫ বয়স : 48 লিঙ্গ : মহিলা	LQW1457110 ফটো উপলব্ধ
346 নাম : উমেশ ৰাজবংশী পিতাৰ নাম: অমৃত ঘৰ নং : ২৪৬ বয়স : 60 লিঙ্গ : পুৰুষ	LQW1457121 ফটো উপলব্ধ	347 নাম : যমুনা ৰাজবংশী স্বামীৰ নাম: উমেশ ঘৰ নং : ২৪৬ বয়স : 50 লিঙ্গ : মহিলা	LQW1457132 ফটো উপলব্ধ	348 নাম : কলদীপ ৰাজবংশী পিতাৰ নাম: উমেশ ৰাজবংশী ঘৰ নং : ২৪৬ বয়স : 32 লিঙ্গ : পুৰুষ	LQW1461945 ফটো উপলব্ধ
349 নাম : মহেশ ৰাজবংশী পিতাৰ নাম: কনা ঘৰ নং : ২৪৭ বয়স : 68 লিঙ্গ : পুৰুষ	LQW1457154 ফটো উপলব্ধ	350 নাম : বিদ্যাবতী ৰাজবংশী স্বামীৰ নাম: মহেশ ঘৰ নং : ২৪৭ বয়স : 58 লিঙ্গ : মহিলা	LQW1457165 ফটো উপলব্ধ	351 নাম : হিতেশ ৰাজবংশী পিতাৰ নাম: মহেশ ঘৰ নং : ২৪৭ বয়স : 39 লিঙ্গ : পুৰুষ	LQW1457176 ফটো উপলব্ধ
352 নাম : জগত ৰাজবংশী পিতাৰ নাম: ৰাতিয়া ঘৰ নং : ২৪৮ বয়স : 78 লিঙ্গ : পুৰুষ	LQW1457187 ফটো উপলব্ধ	353 নাম : বাসন্তী ৰাজবংশী স্বামীৰ নাম: জগত ঘৰ নং : ২৪৮ বয়স : 70 লিঙ্গ : মহিলা	LQW1457198 ফটো উপলব্ধ	354 নাম : প্ৰদীপ ৰাজবংশী পিতাৰ নাম: জগত ঘৰ নং : ২৪৮ বয়স : 49 লিঙ্গ : পুৰুষ	LQW1457201 ফটো উপলব্ধ
355 নাম : ফুলমণি দাস ৰাজবংশী স্বামীৰ নাম: প্ৰদীপ ৰাজবংশী ঘৰ নং : ২৪৮ বয়স : 49 লিঙ্গ : মহিলা	LQW1959860 ফটো উপলব্ধ	356 নাম : সোনজিত ৰাজবংশী পিতাৰ নাম: জগত ঘৰ নং : ২৪৮ বয়স : 42 লিঙ্গ : পুৰুষ	LQW1457234 ফটো উপলব্ধ	357 নাম : নয়নমণি ঠাকুৰীয়া ৰাজবংশী স্বামীৰ নাম: সোনজিত ৰাজবংশী ঘৰ নং : ২৪৮ বয়স : 39 লিঙ্গ : মহিলা	LQW1959871 ফটো উপলব্ধ
358 নাম : ভাস্বতী ৰাজবংশী পিতাৰ নাম: প্ৰদীপ ৰাজবংশী ঘৰ নং : 248 বয়স : 19 লিঙ্গ : মহিলা	UUI0096792 ফটো উপলব্ধ	359 নাম : মথুৰ ৰাজবংশী পিতাৰ নাম: দয়া ঘৰ নং : ২৪৯ বয়স : 53 লিঙ্গ : পুৰুষ	LQW1457267 ফটো উপলব্ধ	360 নাম : অনিল ৰাজবংশী পিতাৰ নাম: দয়া ঘৰ নং : ২৪৯ বয়স : 47 লিঙ্গ : পুৰুষ	LQW1457290 ফটো উপলব্ধ



361 নাম : জন ৰাজবংশী স্বামীৰ নাম : মথুৰ ৰাজবংশী ঘৰ নং : ২৪৯ বয়স : 43 লিঙ্গ : মহিলা	LQW1457278 ফটো উপলব্ধ	362 নাম : প্রমোদ ৰাজবংশী পিতাৰ নাম : দয়া ঘৰ নং : ২৪৯ বয়স : 36 লিঙ্গ : পুৰুষ	LQW1457303 ফটো উপলব্ধ	363 নাম : মীনা ৰাজবংশী স্বামীৰ নাম : অনিল ৰাজবংশী ঘৰ নং : 249 বয়স : 36 লিঙ্গ : মহিলা	UUI0044529 ফটো উপলব্ধ
364 নাম : চপ্পা ৰাজবংশী স্বামীৰ নাম : প্রমোদ ৰাজবংশী ঘৰ নং : 249 বয়স : 33 লিঙ্গ : মহিলা	LQW0059048 ফটো উপলব্ধ	S 365 নাম : বীৰেন ৰাজবংশী পিতাৰ নাম : নেতাখা ঘৰ নং : ২৫০ বয়স : 68 লিঙ্গ : পুৰুষ	LQW1457325 ফটো উপলব্ধ	S 366 নাম : বীৰেন ৰাজবংশী পিতাৰ নাম : নেতাখা ঘৰ নং : ২৫০ বয়স : 65 লিঙ্গ : পুৰুষ	LQW1457347 ফটো উপলব্ধ
367 নাম : প্রফুল্ল ৰাজবংশী পিতাৰ নাম : নিয়াষা ৰাজবংশী ঘৰ নং : ২৫০ বয়স : 59 লিঙ্গ : পুৰুষ	LQW1457369 ফটো উপলব্ধ	S 368 নাম : হেমন্তী ৰাজবংশী স্বামীৰ নাম : বীৰেন ঘৰ নং : ২৫০ বয়স : 58 লিঙ্গ : মহিলা	LQW1457336 ফটো উপলব্ধ	S 369 নাম : পূৰ্ণিমা ৰাজবংশী স্বামীৰ নাম : বীৰেন ঘৰ নং : ২৫০ বয়স : 53 লিঙ্গ : মহিলা	LQW1457358 ফটো উপলব্ধ
370 নাম : মলয়া ৰাজবংশী স্বামীৰ নাম : প্রফুল্ল ঘৰ নং : ২৫০ বয়স : 48 লিঙ্গ : মহিলা	LQW1457370 ফটো উপলব্ধ	371 নাম : হৰগোবিন্দ ৰাজবংশী পিতাৰ নাম : নেতাখা ঘৰ নং : ২৫০ বয়স : 40 লিঙ্গ : পুৰুষ	LQW1457381 ফটো উপলব্ধ	372 নাম : নিৰ্মালী ৰাজবংশী স্বামীৰ নাম : হৰগোবিন্দ ৰাজবংশী ঘৰ নং : ২৫০ বয়স : 36 লিঙ্গ : মহিলা	LQW1457392 ফটো উপলব্ধ
# 373 নাম : ধৃতিস্মিতা ৰাজবংশী পিতাৰ নাম : প্রফুল্ল ৰাজবংশী ঘৰ নং : 250 বয়স : 24 লিঙ্গ : মহিলা	LQW0491878 ফটো উপলব্ধ	374 নাম : দীপজ্যোতি ৰাজবংশী পিতাৰ নাম : হৰগোবিন্দ ৰাজবংশী ঘৰ নং : 250 বয়স : 23 লিঙ্গ : পুৰুষ	LQW1482405 ফটো উপলব্ধ	375 নাম : সুভদ্রা ৰাজবংশী স্বামীৰ নাম : অৰুন ঘৰ নং : ২৫১ বয়স : 66 লিঙ্গ : মহিলা	LQW1457416 ফটো উপলব্ধ
376 নাম : দিলীপ ৰাজবংশী পিতাৰ নাম : অৰুন ঘৰ নং : ২৫১ বয়স : 45 লিঙ্গ : পুৰুষ	LQW1457449 ফটো উপলব্ধ	377 নাম : পংকজ ৰাজবংশী পিতাৰ নাম : অৰুন ঘৰ নং : ২৫১ বয়স : 43 লিঙ্গ : পুৰুষ	LQW1457450 ফটো উপলব্ধ	378 নাম : ৰাতুল ৰাজবংশী পিতাৰ নাম : অৰুন ঘৰ নং : ২৫১ বয়স : 38 লিঙ্গ : পুৰুষ	LQW1457461 ফটো উপলব্ধ
379 নাম : শূৰ্ণলতা কলিতা স্বামীৰ নাম : ৰাতুল কলিতা ঘৰ নং : ২৫১ বয়স : 38 লিঙ্গ : মহিলা	LQW1959837 ফটো উপলব্ধ	380 নাম : নিজৰা ৰাজবংশী স্বামীৰ নাম : পংকজ ৰাজবংশী ঘৰ নং : ২৫১ বয়স : 38 লিঙ্গ : মহিলা	LQW1959859 ফটো উপলব্ধ	381 নাম : রুন ৰাজবংশী স্বামীৰ নাম : দিলীপ ৰাজবংশী ঘৰ নং : ২৫১ বয়স : 37 লিঙ্গ : মহিলা	LQW1959848 ফটো উপলব্ধ
382 নাম : দ্বিপেন ৰাজবংশী পিতাৰ নাম : অৰুন ঘৰ নং : ২৫১ক বয়স : 50 লিঙ্গ : পুৰুষ	LQW1457427 ফটো উপলব্ধ	383 নাম : সবিতা পাঠক স্বামীৰ নাম : দ্বিপেন ঘৰ নং : ২৫১ক বয়স : 45 লিঙ্গ : মহিলা	LQW1457438 ফটো উপলব্ধ	# 384 নাম : জ্ঞানদীপ ৰাজবংশী পিতাৰ নাম : দ্বিপেন ৰাজবংশী ঘৰ নং : ২৫১ক বয়স : 21 লিঙ্গ : পুৰুষ	LQW1981513 ফটো উপলব্ধ
385 নাম : কিৰণ কলিতা স্বামীৰ নাম : পৰশু ঘৰ নং : ২৫২ বয়স : 63 লিঙ্গ : মহিলা	LQW1457483 ফটো উপলব্ধ	S 386 নাম : হৰেন কলিতা পিতাৰ নাম : পৰশু ঘৰ নং : ২৫২ বয়স : 40 লিঙ্গ : পুৰুষ	LQW1457494 ফটো উপলব্ধ	387 নাম : কিশোৰ কলিতা পিতাৰ নাম : পৰশু কলিতা ঘৰ নং : ২৫২ বয়স : 31 লিঙ্গ : পুৰুষ	LQW1461821 ফটো উপলব্ধ
S 388 নাম : হিমশ্ৰী মহন্ত কলিতা স্বামীৰ নাম : হৰেন কলিতা ঘৰ নং : ২৫২ বয়স : 29 লিঙ্গ : মহিলা	LQW0491464 ফটো উপলব্ধ	389 নাম : দুৰ্লভা কলিতা স্বামীৰ নাম : কিশোৰ কলিতা ঘৰ নং : ২৫২ বয়স : 27 লিঙ্গ : মহিলা	LQW0271353 ফটো উপলব্ধ	390 নাম : সৰোজনী কলিতা স্বামীৰ নাম : চক্ৰ ঘৰ নং : ২৫৪ বয়স : 58 লিঙ্গ : মহিলা	LQW1457529 ফটো উপলব্ধ



391 নাম : বুবল কলিতা পিতাৰ নাম: চক্ৰ ঘৰ নং : ২৫৪ বয়স : 41 লিঙ্গ : পুৰুষ	LQW1457530 ফটো উপলব্ধ	392 নাম : নিপুল ৰাজবংশী পিতাৰ নাম: চক্ৰ ঘৰ নং : ২৫৪ বয়স : 36 লিঙ্গ : পুৰুষ	LQW1457552 ফটো উপলব্ধ	393 নাম : ৰাজ কলিতা স্বামীৰ নাম: বুবল কলিতা ঘৰ নং : ২৫৪ বয়স : 34 লিঙ্গ : মহিলা	LQW0313072 ফটো উপলব্ধ
394 নাম : বুমী ৰাজবংশী স্বামীৰ নাম: নিপুল ৰাজবংশী ঘৰ নং : 254 বয়স : 34 লিঙ্গ : মহিলা	UUI0077826 ফটো উপলব্ধ	#2 395 নাম : বিনীতা ৰাজবংশী স্বামীৰ নাম: দিপুল ৰাজবংশী ঘৰ নং : ২৫৪ক বয়স : 28 লিঙ্গ : মহিলা	LQW0502369 ফটো উপলব্ধ	396 নাম : যামিনী ৰাজবংশী স্বামীৰ নাম: কুহি ঘৰ নং : ২৫৬ বয়স : 68 লিঙ্গ : মহিলা	LQW1457563 ফটো উপলব্ধ
397 নাম : মিন ৰাজবংশী পিতাৰ নাম: কুহি ঘৰ নং : ২৫৬ বয়স : 39 লিঙ্গ : মহিলা	LQW1457596 ফটো উপলব্ধ	398 নাম : নিতুল ৰাজবংশী মাতৃৰ নাম: যামিনী ঘৰ নং : ২৫৬ বয়স : 38 লিঙ্গ : পুৰুষ	LQW1457610 ফটো উপলব্ধ	399 নাম : ভোগীৰথ ৰাজবংশী পিতাৰ নাম: কুহি ঘৰ নং : ২৫৬ বয়স : 36 লিঙ্গ : পুৰুষ	LQW1457609 ফটো উপলব্ধ
400 নাম : অনামিকা ৰাজবংশী স্বামীৰ নাম: ভোগীৰথ ৰাজবংশী ঘৰ নং : 256 বয়স : 34 লিঙ্গ : মহিলা	LQW0370379 ফটো উপলব্ধ	401 নাম : ভবানী ৰাজবংশী স্বামীৰ নাম: ৰাজমল ঘৰ নং : ২৫৭ বয়স : 73 লিঙ্গ : মহিলা	LQW1457621 ফটো উপলব্ধ	402 নাম : পশু ৰাজবংশী পিতাৰ নাম: ৰাজমল ঘৰ নং : ২৫৭ বয়স : 43 লিঙ্গ : পুৰুষ	LQW1457632 ফটো উপলব্ধ
S 403 নাম : মনিকা ৰাজবংশী স্বামীৰ নাম: পশু ৰাজবংশী ঘৰ নং : ২৫৭ বয়স : ৪9 লিঙ্গ : মহিলা	LQW1457643 ফটো উপলব্ধ	404 নাম : দিপীকা ৰাজবংশী স্বামীৰ নাম: অমল্য ৰাজবংশী ঘৰ নং : ২৫৭ক বয়স : 53 লিঙ্গ : মহিলা	LQW1457644 ফটো উপলব্ধ	405 নাম : দীপেশ ৰাজবংশী পিতাৰ নাম: কেশব ঘৰ নং : ২৫৮ বয়স : 63 লিঙ্গ : পুৰুষ	LQW1457676 ফটো উপলব্ধ
406 নাম : পখিলা ৰাজবংশী স্বামীৰ নাম: দীপেশ ৰাজবংশী ঘৰ নং : ২৫৮ বয়স : 43 লিঙ্গ : মহিলা	LQW1457687 ফটো উপলব্ধ	407 নাম : মনোৰঞ্জন ৰাজবংশী পিতাৰ নাম: কেশব ঘৰ নং : ২৫৮ বয়স : 42 লিঙ্গ : পুৰুষ	LQW1457698 ফটো উপলব্ধ	408 নাম : পৌতম ৰাজবংশী মাতৃৰ নাম: মাধৱী ৰাজবংশী ঘৰ নং : ২৫৮ বয়স : 34 লিঙ্গ : পুৰুষ	LQW1959882 ফটো উপলব্ধ
409 নাম : চানিদুল আলী পিতাৰ নাম: বৌচান আলী ঘৰ নং : ২৫৮ বয়স : 34 লিঙ্গ : পুৰুষ	LQW0321059 ফটো উপলব্ধ	410 নাম : ছাজিদা বেগম স্বামীৰ নাম: চানিদুল আলী ঘৰ নং : 258 বয়স : 29 লিঙ্গ : মহিলা	UUI0031419 ফটো উপলব্ধ	411 নাম : পৰিসমিতা ৰাজবংশী পিতাৰ নাম: দীপেশ ৰাজবংশী ঘৰ নং : 258 বয়স : 23 লিঙ্গ : মহিলা	LQW1981505 ফটো উপলব্ধ
S 412 নাম : দেবেন ৰাজবংশী পিতাৰ নাম: মাহেন্দ্ৰ ঘৰ নং : ২৫৯ বয়স : 58 লিঙ্গ : পুৰুষ	LQW1457734 ফটো উপলব্ধ	413 নাম : বুপালী পাঠক স্বামীৰ নাম: কামেশ্বৰ মেধি ঘৰ নং : 259 বয়স : 53 লিঙ্গ : মহিলা	LQW0061937 ফটো উপলব্ধ	414 নাম : কামেশ্বৰ মেধি পিতাৰ নাম: মাহেন্দ্ৰ ঘৰ নং : ২৫৯ বয়স : 50 লিঙ্গ : পুৰুষ	LQW1457756 ফটো উপলব্ধ
415 নাম : ভূপেন ৰাজবংশী পিতাৰ নাম: মাহেন্দ্ৰ ঘৰ নং : ২৫৯ বয়স : 46 লিঙ্গ : পুৰুষ	LQW1457767 ফটো উপলব্ধ	S 416 নাম : কামিনী ৰাজবংশী স্বামীৰ নাম: দেবেন ঘৰ নং : ২৫৯ বয়স : 46 লিঙ্গ : মহিলা	LQW1457745 ফটো উপলব্ধ	417 নাম : মঞ্জু ৰাজবংশী স্বামীৰ নাম: ভূপেন ৰাজবংশী ঘৰ নং : ২৫৯ বয়স : 43 লিঙ্গ : মহিলা	LQW1457778 ফটো উপলব্ধ
418 নাম : ভিতালী মেধি পিতাৰ নাম: কামেশ্বৰ মেধি ঘৰ নং : 259 বয়স : 20 লিঙ্গ : মহিলা	UUI0084665 ফটো উপলব্ধ	419 নাম : পুষ্প ৰাজবংশী পিতাৰ নাম: ৰাতিয়া ঘৰ নং : ২৬০ বয়স : 73 লিঙ্গ : পুৰুষ	LQW1457790 ফটো উপলব্ধ	420 নাম : মিনতী ৰাজবংশী স্বামীৰ নাম: পুষ্প ঘৰ নং : ২৬০ বয়স : 63 লিঙ্গ : মহিলা	LQW1457803 ফটো উপলব্ধ



421 নাম : কৈল্যাশ ৰাজবংশী পিতাৰ নাম: পুষ্প ঘৰ নং : ২৬০ বয়স : 36 লিঙ্গ : পুৰুষ	LQW1457814 ফটো উপলব্ধ	422 নাম : মিন কলিতা স্বামীৰ নাম: কমলেশ্বৰ কলিতা ঘৰ নং : ২৬১ বয়স : 54 লিঙ্গ : মহিলা	LQW1457836 ফটো উপলব্ধ	423 নাম : শংকৰ জ্যোতি কলিতা মাতৃৰ নাম: মিনু কলিতা ঘৰ নং : 261 বয়স : 23 লিঙ্গ : পুৰুষ	LQW0491076 ফটো উপলব্ধ
424 নাম : শ্ৰীকান্ত কলিতা পিতাৰ নাম: নাওৰাম কলিতা ঘৰ নং : ২৬২ বয়স : 63 লিঙ্গ : পুৰুষ	LQW1457847 ফটো উপলব্ধ	425 নাম : অনিমা কলিতা পিতাৰ নাম: নাওৰাম ঘৰ নং : ২৬২ বয়স : 56 লিঙ্গ : মহিলা	LQW1457869 ফটো উপলব্ধ	426 নাম : গিৰিবালা কলিতা স্বামীৰ নাম: শ্ৰীকান্ত কলিতা ঘৰ নং : ২৬২ বয়স : 54 লিঙ্গ : মহিলা	LQW1457858 ফটো উপলব্ধ
427 নাম : দ্বীপজ্যোতি কলিতা পিতাৰ নাম: শ্ৰীকান্ত কলিতা ঘৰ নং : ২৬২ বয়স : 30 লিঙ্গ : পুৰুষ	LQW1461934 ফটো উপলব্ধ	428 নাম : ধ্ৰুৱ জ্যোতি কলিতা পিতাৰ নাম: শ্ৰীকান্ত কলিতা ঘৰ নং : 262 বয়স : 28 লিঙ্গ : পুৰুষ	LQW0274860 ফটো উপলব্ধ	429 নাম : খৰ্গেশ্বৰ কলিতা পিতাৰ নাম: নাওৰাম ঘৰ নং : ২৬৩ বয়স : 68 লিঙ্গ : পুৰুষ	LQW1457881 ফটো উপলব্ধ
430 নাম : মিনতী কলিতা স্বামীৰ নাম: খৰ্গেশ্বৰ ঘৰ নং : ২৬৩ বয়স : 66 লিঙ্গ : মহিলা	LQW1457892 ফটো উপলব্ধ	431 নাম : কুমুদ ডেকা পিতাৰ নাম: খৰ্গেশ্বৰ ডেকা ঘৰ নং : ২৬৩ বয়স : 51 লিঙ্গ : পুৰুষ	LQW1457905 ফটো উপলব্ধ	432 নাম : দীপক কলিতা পিতাৰ নাম: খৰ্গেশ্বৰ ঘৰ নং : ২৬৩ বয়স : 43 লিঙ্গ : পুৰুষ	LQW1457916 ফটো উপলব্ধ
433 নাম : পাপৰি কলিতা স্বামীৰ নাম: দীপক কলিতা ঘৰ নং : ২৬৩ বয়স : 40 লিঙ্গ : মহিলা	LQW0063826 ফটো উপলব্ধ	434 নাম : জনমনি ডেকা স্বামীৰ নাম: কুমুদ ডেকা ঘৰ নং : 263 বয়স : 40 লিঙ্গ : মহিলা	LQW0063867 ফটো উপলব্ধ	435 নাম : অৰ্জুন চন্দ্ৰ ডেকা পিতাৰ নাম: দীপো ৰাম ডেকা ঘৰ নং : ২৬৫ বয়স : 63 লিঙ্গ : পুৰুষ	LQW1457950 ফটো উপলব্ধ
S 436 নাম : হৰেশ্বৰ ৰাজবংশী পিতাৰ নাম: দীপো ঘৰ নং : ২৬৫ বয়স : 61 লিঙ্গ : পুৰুষ	LQW1457961 ফটো উপলব্ধ	437 নাম : তৰলতা ৰাজবংশী স্বামীৰ নাম: নিৰঞ্জন ঘৰ নং : ২৬৫ বয়স : 61 লিঙ্গ : মহিলা	LQW1457949 ফটো উপলব্ধ	438 নাম : নিলিমা ডেকা স্বামীৰ নাম: অৰ্জুন চন্দ্ৰ ডেকা ঘৰ নং : ২৬৫ বয়স : 44 লিঙ্গ : মহিলা	LQW0244756 ফটো উপলব্ধ
439 নাম : নয়ন ৰাজবংশী পিতাৰ নাম: নিৰঞ্জন ঘৰ নং : ২৬৫ বয়স : 38 লিঙ্গ : পুৰুষ	LQW1457972 ফটো উপলব্ধ	440 নাম : কিশোৰ ৰাজবংশী পিতাৰ নাম: নিৰঞ্জন ঘৰ নং : ২৬৫ বয়স : 36 লিঙ্গ : পুৰুষ	LQW1457983 ফটো উপলব্ধ	# 441 নাম : ছয়নিকা ৰাজবংশী স্বামীৰ নাম: কিশোৰ ৰাজবংশী ঘৰ নং : ২৬৫ বয়স : 30 লিঙ্গ : মহিলা	LQW0064329 ফটো উপলব্ধ
442 নাম : কুঞ্জলতা পাঠক স্বামীৰ নাম: মানিক ঘৰ নং : ২৬৬ বয়স : 73 লিঙ্গ : মহিলা	LQW1457994 ফটো উপলব্ধ	443 নাম : কাৰ্তিক পাঠক পিতাৰ নাম: মানিক ঘৰ নং : ২৬৬ বয়স : 58 লিঙ্গ : পুৰুষ	LQW1458000 ফটো উপলব্ধ	444 নাম : উত্তম পাঠক পিতাৰ নাম: মানিক ঘৰ নং : ২৬৬ বয়স : 56 লিঙ্গ : পুৰুষ	LQW1458022 ফটো উপলব্ধ
445 নাম : গীতা পাঠক স্বামীৰ নাম: কাৰ্তিক ঘৰ নং : ২৬৬ বয়স : 53 লিঙ্গ : মহিলা	LQW1458011 ফটো উপলব্ধ	446 নাম : কুলদীপ পাঠক পিতাৰ নাম: কাৰ্তিক পাঠক ঘৰ নং : ২৬৬ বয়স : 31 লিঙ্গ : পুৰুষ	LQW1461832 ফটো উপলব্ধ	447 নাম : অৰূপ পাঠক পিতাৰ নাম: কাৰ্তিক পাঠক ঘৰ নং : ২৬৬ বয়স : 31 লিঙ্গ : পুৰুষ	LQW1461809 ফটো উপলব্ধ
448 নাম : ৰুমী তালুকদাৰ স্বামীৰ নাম: উত্তম পাঠক ঘৰ নং : 266 বয়স : 30 লিঙ্গ : মহিলা	LQW0064626 ফটো উপলব্ধ	449 নাম : মানসজ্যোতি পাঠক পিতাৰ নাম: কাৰ্তিক পাঠক ঘৰ নং : ২৬৬ বয়স : 28 লিঙ্গ : পুৰুষ	LQW0244806 ফটো উপলব্ধ	450 নাম : ফতিক পাঠক পিতাৰ নাম: ৰজত ঘৰ নং : ২৬৭ বয়স : 73 লিঙ্গ : পুৰুষ	LQW1458044 ফটো উপলব্ধ



451 নাম : হেমেদ পাঠক পিতাৰ নাম: ফাতিক ঘৰ নং : ২৬৭ বয়স : 48 লিঙ্গ : পুৰুষ	LQW1458055 ফটো উপলব্ধ	452 নাম : গগন পাঠক পিতাৰ নাম: ফাতিক ঘৰ নং : ২৬৭ বয়স : 46 লিঙ্গ : মহিলা	LQW1458066 ফটো উপলব্ধ	453 নাম : মেঘালী তালুকদাৰ স্বামীৰ নাম: হেমেদ পাঠক ঘৰ নং : ২৬৭ বয়স : 43 লিঙ্গ : মহিলা	LQW0277707 ফটো উপলব্ধ
454 নাম : সুনিতা পাঠক স্বামীৰ নাম: গগন পাঠক ঘৰ নং : 267 বয়স : 34 লিঙ্গ : মহিলা	UUI0094870 ফটো উপলব্ধ	455 নাম : জয়মতী পাঠক স্বামীৰ নাম: অতুল ঘৰ নং : ২৬৮ বয়স : 63 লিঙ্গ : মহিলা	LQW1458088 ফটো উপলব্ধ	456 নাম : কল্যাণ পাঠক পিতাৰ নাম: অতুল ঘৰ নং : ২৬৮ বয়স : 48 লিঙ্গ : পুৰুষ	LQW1458099 ফটো উপলব্ধ
457 নাম : দিগন্ত পাঠক পিতাৰ নাম: অতুল ঘৰ নং : ২৬৮ বয়স : 44 লিঙ্গ : পুৰুষ	LQW1458113 ফটো উপলব্ধ	458 নাম : গনেশ পাঠক পিতাৰ নাম: অতুল ঘৰ নং : ২৬৮ বয়স : 46 লিঙ্গ : পুৰুষ	LQW1458102 ফটো উপলব্ধ	459 নাম : মিনাক্ষী পাঠক স্বামীৰ নাম: গনেশ পাঠক ঘৰ নং : ২৬৮ বয়স : 28 লিঙ্গ : মহিলা	LQW0274704 ফটো উপলব্ধ
460 নাম : যমুনা পাঠক স্বামীৰ নাম: ভবেন চন্দ্ৰ পাঠক ঘৰ নং : ২৬৯ বয়স : 66 লিঙ্গ : মহিলা	LQW1458135 ফটো উপলব্ধ	461 নাম : প্ৰণব কুমাৰ পাঠক পিতাৰ নাম: ভবেন চন্দ্ৰ পাঠক ঘৰ নং : ২৬৯ বয়স : 36 লিঙ্গ : পুৰুষ	LQW1151018 ফটো উপলব্ধ	462 নাম : ভবানী পাঠক স্বামীৰ নাম: পদ্ম ঘৰ নং : ২৭৫ বয়স : 73 লিঙ্গ : মহিলা	LQW1458179 ফটো উপলব্ধ
463 নাম : সঞ্জয় ৰাজবংশী পিতাৰ নাম: পদ্ম ৰাম ৰাজবংশী ঘৰ নং : ২৭৫ বয়স : 42 লিঙ্গ : পুৰুষ	LQW1458180 ফটো উপলব্ধ	464 নাম : সাবিত্ৰী পাঠক স্বামীৰ নাম: পিংকু পাঠক ঘৰ নং : 275 বয়স : 39 লিঙ্গ : মহিলা	LQW0066639 ফটো উপলব্ধ	465 নাম : ডালিমী ৰাজবংশী স্বামীৰ নাম: সঞ্জয় ৰাজবংশী ঘৰ নং : ২৭৫ বয়স : 38 লিঙ্গ : মহিলা	LQW1458191 ফটো উপলব্ধ
466 নাম : পিংকু পাঠক পিতাৰ নাম: পদ্মৰাম পাঠক ঘৰ নং : 275 বয়স : 31 লিঙ্গ : পুৰুষ	LQW0066738 ফটো উপলব্ধ	467 নাম : পবিত্ৰী ৰাজবংশী স্বামীৰ নাম: জীবন ঘৰ নং : ২৭৬ বয়স : 68 লিঙ্গ : মহিলা	LQW1458215 ফটো উপলব্ধ	468 নাম : জয়মতি ৰাজবংশী স্বামীৰ নাম: জীতেন ঘৰ নং : ২৭৬ বয়স : 53 লিঙ্গ : মহিলা	LQW1458259 ফটো উপলব্ধ
469 নাম : হেমন্ত ৰাজবংশী পিতাৰ নাম: জীবন ঘৰ নং : ২৭৬ বয়স : 48 লিঙ্গ : পুৰুষ	LQW1458260 ফটো উপলব্ধ	470 নাম : পৰেশ ৰাজবংশী পিতাৰ নাম: জীবন ৰাজবংশী ঘৰ নং : ২৭৬ বয়স : 46 লিঙ্গ : পুৰুষ	LQW1458271 ফটো উপলব্ধ	471 নাম : ৰিজমণি ৰাজবংশী স্বামীৰ নাম: হেমন্ত ৰাজবংশী ঘৰ নং : 276 বয়স : 37 লিঙ্গ : মহিলা	LQW0066886 ফটো উপলব্ধ
472 নাম : নয়ন মণি বৰ্মন স্বামীৰ নাম: পৰেশ ৰাজবংশী ঘৰ নং : ২৭৬ বয়স : 34 লিঙ্গ : মহিলা	LQW0369124 ফটো উপলব্ধ	473 নাম : ধীৰাজ ৰাজবংশী পিতাৰ নাম: জীতেন ৰাজবংশী ঘৰ নং : 276 বয়স : 32 লিঙ্গ : পুৰুষ	LQW0066936 ফটো উপলব্ধ	474 নাম : বিজয় কলিতা পিতাৰ নাম: কালীচৰণ ঘৰ নং : ২৭৭ বয়স : 63 লিঙ্গ : পুৰুষ	LQW1458282 ফটো উপলব্ধ
475 নাম : পৰ্দা কলিতা স্বামীৰ নাম: বিজয় ঘৰ নং : ২৭৭ বয়স : 61 লিঙ্গ : মহিলা	LQW1458293 ফটো উপলব্ধ	476 নাম : নয়ন দাস পিতাৰ নাম: বিজয় দাস ঘৰ নং : 277 বয়স : 31 লিঙ্গ : পুৰুষ	LQW0067207 ফটো উপলব্ধ	477 নাম : দ্ৰৌপদী কলিতা স্বামীৰ নাম: কালীচৰণ ঘৰ নং : ২৭৮ বয়স : 85 লিঙ্গ : মহিলা	LQW1458317 ফটো উপলব্ধ
478 নাম : সৰ্বেশ্বৰ কলিতা পিতাৰ নাম: কালীচৰণ ঘৰ নং : ২৭৯ বয়স : 64 লিঙ্গ : পুৰুষ	LQW1458328 ফটো উপলব্ধ	479 নাম : কাঞ্চন কলিতা স্বামীৰ নাম: সৰ্বেশ্বৰ কলিতা ঘৰ নং : ২৭৯ বয়স : 60 লিঙ্গ : মহিলা	LQW1458339 ফটো উপলব্ধ	480 নাম : নবীন চন্দ্ৰ দাস পিতাৰ নাম: কালীচৰণ কলিতা ঘৰ নং : 279 বয়স : 60 লিঙ্গ : পুৰুষ	LQW1458340 ফটো উপলব্ধ



481 নাম : দিপজ্যোতি কলিতা পিতাৰ নাম: সৰ্বেশ্বৰ কলিতা ঘৰ নং : 279 বয়স : 31 লিঙ্গ : পুৰুষ	LQW0067918 ফটো উপলব্ধ	482 নাম : সংগীতা দাস পিতাৰ নাম: নবীন চন্দ্ৰ দাস ঘৰ নং : 279 বয়স : 25 লিঙ্গ : মহিলা	LQW0532028 ফটো উপলব্ধ	483 নাম : দিগন্ত দাশ পিতাৰ নাম: নবীন চন্দ্ৰ দাস ঘৰ নং : 279 বয়স : 21 লিঙ্গ : পুৰুষ	LQW1981497 ফটো উপলব্ধ
484 নাম : পম্পী দাস পিতাৰ নাম: ডিম্বেশ্বৰ দাস ঘৰ নং : 279 ক বয়স : 28 লিঙ্গ : মহিলা	LQW0265538 ফটো উপলব্ধ	485 নাম : ধীতাত্ৰী দাস পিতাৰ নাম: ডিম্বেশ্বৰ দাস ঘৰ নং : 279ক বয়স : 23 লিঙ্গ : মহিলা	LQW0491134 ফটো উপলব্ধ	486 নাম : ডিম্বেশ্বৰ দাস পিতাৰ নাম: কালীচৰণ ঘৰ নং : 29৯ক বয়স : 48 লিঙ্গ : পুৰুষ	LQW1458362 ফটো উপলব্ধ
487 নাম : মীন দাস স্বামীৰ নাম: নবীন চন্দ্ৰ দাস ঘৰ নং : ২৭৯ক বয়স : 48 লিঙ্গ : মহিলা	LQW1458351 ফটো উপলব্ধ	488 নাম : হিমালী দাস স্বামীৰ নাম: ডিম্বেশ্বৰ দাস ঘৰ নং : ২৭৯ক বয়স : 43 লিঙ্গ : মহিলা	LQW1458373 ফটো উপলব্ধ	489 নাম : গীতা কলিতা স্বামীৰ নাম: তৰনী ঘৰ নং : ২৮০ বয়স : 60 লিঙ্গ : মহিলা	LQW1458395 ফটো উপলব্ধ
490 নাম : নয়ন আলী পিতাৰ নাম: তাহেৰ আলী ঘৰ নং : ২৮০ বয়স : 31 লিঙ্গ : পুৰুষ	LQW0276816 ফটো উপলব্ধ	491 নাম : অঞ্জনা বিবি স্বামীৰ নাম: বৃহল আলী ঘৰ নং : ২৮০ বয়স : 29 লিঙ্গ : মহিলা	LQW0258251 ফটো উপলব্ধ	492 নাম : বেহেজুল আলী পিতাৰ নাম: কুদৰাত আলী ঘৰ নং : ২৮০ বয়স : 27 লিঙ্গ : পুৰুষ	LQW0258111 ফটো উপলব্ধ
493 নাম : আৰ্জিনা বেগম পিতাৰ নাম: আহেদ আলী ঘৰ নং : 280 বয়স : 23 লিঙ্গ : মহিলা	LQW1461680 ফটো উপলব্ধ	494 নাম : ঘনকান্ত কলিতা পিতাৰ নাম: সূৰ্য্য ঘৰ নং : ২৮১ বয়স : 73 লিঙ্গ : পুৰুষ	LQW1458408 ফটো উপলব্ধ	495 নাম : পুতুল কলিতা পিতাৰ নাম: ঘনকান্ত কলিতা ঘৰ নং : ২৮১ বয়স : 49 লিঙ্গ : পুৰুষ	LQW1458419 ফটো উপলব্ধ
#2 496 নাম : ৰপালী কলিতা স্বামীৰ নাম: পুতুল কলিতা ঘৰ নং : ২৮১ বয়স : 33 লিঙ্গ : মহিলা	LQW1462108 ফটো উপলব্ধ	497 নাম : হৰেকৃষ্ণ কলিতা পিতাৰ নাম: সূৰ্য্য ঘৰ নং : ২৮২ বয়স : 58 লিঙ্গ : পুৰুষ	LQW1458453 ফটো উপলব্ধ	498 নাম : ডালিমী ৰাজবংশী স্বামীৰ নাম: হৰেকৃষ্ণ কলিতা ঘৰ নং : ২৮২ বয়স : 56 লিঙ্গ : মহিলা	LQW1458464 ফটো উপলব্ধ
499 নাম : বংশী কলিতা পিতাৰ নাম: সূৰ্য্য ঘৰ নং : ২৮৩ বয়স : 75 লিঙ্গ : পুৰুষ	LQW1458475 ফটো উপলব্ধ	500 নাম : ৰবিন কলিতা পিতাৰ নাম: বংশী ঘৰ নং : ২৮৩ বয়স : 52 লিঙ্গ : পুৰুষ	LQW1458497 ফটো উপলব্ধ	501 নাম : সৰলা কলিতা স্বামীৰ নাম: ৰবিন কলিতা ঘৰ নং : ২৮৩ বয়স : 50 লিঙ্গ : মহিলা	LQW1458500 ফটো উপলব্ধ
502 নাম : মহেন্দ্ৰ কলিতা পিতাৰ নাম: বংশী ঘৰ নং : ২৮৩ বয়স : 48 লিঙ্গ : পুৰুষ	LQW1458511 ফটো উপলব্ধ	503 নাম : মামনি কলিতা স্বামীৰ নাম: মহেন্দ্ৰ কলিতা ঘৰ নং : ২৮৩ বয়স : 46 লিঙ্গ : মহিলা	LQW1458522 ফটো উপলব্ধ	504 নাম : শচীন কলিতা পিতাৰ নাম: বংশী ঘৰ নং : ২৮৩ বয়স : 43 লিঙ্গ : পুৰুষ	LQW1458533 ফটো উপলব্ধ
505 নাম : ঘনশ্যাম মজুমদাৰ পিতাৰ নাম: চিতমল ঘৰ নং : ২৮৪ বয়স : 68 লিঙ্গ : পুৰুষ	LQW1458544 ফটো উপলব্ধ	506 নাম : বিষয়া মজুমদাৰ স্বামীৰ নাম: ঘনশ্যাম ঘৰ নং : ২৮৪ বয়স : 60 লিঙ্গ : মহিলা	LQW1458555 ফটো উপলব্ধ	507 নাম : সঞ্জিতা ভোৱাল স্বামীৰ নাম: জিন্টু হালৈ ঘৰ নং : 284 বয়স : 33 লিঙ্গ : মহিলা	UUI0050765 ফটো উপলব্ধ
508 নাম : মৃদুল মজুমদাৰ পিতাৰ নাম: ঘনশ্যাম মজুমদাৰ ঘৰ নং : ২৮৪ বয়স : 32 লিঙ্গ : পুৰুষ	LQW1461785 ফটো উপলব্ধ	509 নাম : প্ৰিয়ংকা হালৈ স্বামীৰ নাম: মৃদুল মজুমদাৰ ঘৰ নং : 284 বয়স : 23 লিঙ্গ : মহিলা	UUI0008573 ফটো উপলব্ধ	510 নাম : কৰবী ঠাকুৰীয়া পিতাৰ নাম: ধনেশ্বৰ ঠাকুৰীয়া ঘৰ নং : 284 গ বয়স : 28 লিঙ্গ : মহিলা	UUI0084863 ফটো উপলব্ধ



511 নাম : সৰলা পাঠক স্বামীৰ নাম: ফুকন ঘৰ নং : ২৮৪ক বয়স : 63 লিঙ্গ : মহিলা	LQW1458588 ফটো উপলব্ধ	512 নাম : জয়ন্ত হালৈ পিতাৰ নাম: বানেশ্বৰ ঘৰ নং : ২৮৪খ বয়স : 58 লিঙ্গ : পুৰুষ	LQW1458624 ফটো উপলব্ধ	513 নাম : মিন হালৈ স্বামীৰ নাম: জয়ন্ত হালৈ ঘৰ নং : ২৮৪খ বয়স : 56 লিঙ্গ : মহিলা	LQW1458635 ফটো উপলব্ধ
514 নাম : ধনেশ্বৰ ঠাকুৰীয়া পিতাৰ নাম: নবীন ঘৰ নং : ২৮৪গ বয়স : 53 লিঙ্গ : পুৰুষ	LQW1458657 ফটো উপলব্ধ	515 নাম : মীন ঠাকুৰীয়া স্বামীৰ নাম: ধনেশ্বৰ ঠাকুৰীয়া ঘৰ নং : ২৮৪গ বয়স : 50 লিঙ্গ : মহিলা	LQW1458668 ফটো উপলব্ধ	516 নাম : হৰিদেব পাঠক পিতাৰ নাম: ফুকন ঘৰ নং : ২৮৪ক বয়স : 40 লিঙ্গ : পুৰুষ	LQW1458599 ফটো উপলব্ধ
517 নাম : দেবী পাঠক পিতাৰ নাম: ফুকন ঘৰ নং : ২৮৪ক বয়স : 38 লিঙ্গ : মহিলা	LQW1458602 ফটো উপলব্ধ	518 নাম : দিপাংকৰ ঠাকুৰীয়া পিতাৰ নাম: ধনেশ্বৰ ঘৰ নং : ২৮৪গ বয়স : 34 লিঙ্গ : পুৰুষ	LQW0245787 ফটো উপলব্ধ	519 নাম : জিণ্টু হালৈ পিতাৰ নাম: জয়ন্ত হালৈ ঘৰ নং : ২৮৪খ বয়স : 31 লিঙ্গ : পুৰুষ	LQW1461718 ফটো উপলব্ধ
520 নাম : বলোৰাম দাস পিতাৰ নাম: দেবী ঘৰ নং : ২৮৬ বয়স : 63 লিঙ্গ : পুৰুষ	LQW1458679 ফটো উপলব্ধ	521 নাম : ভবেশ দাস পিতাৰ নাম: বলোৰাম ঘৰ নং : ২৮৬ বয়স : 43 লিঙ্গ : পুৰুষ	LQW1458691 ফটো উপলব্ধ	522 নাম : ধনোদা দাস স্বামীৰ নাম: ভবেশ দাস ঘৰ নং : ২৮৬ বয়স : 40 লিঙ্গ : মহিলা	LQW1458704 ফটো উপলব্ধ
523 নাম : নয়ন দাস পিতাৰ নাম: বলো ঘৰ নং : ২৮৬ বয়স : 38 লিঙ্গ : পুৰুষ	LQW1458715 ফটো উপলব্ধ	524 নাম : গপেশ দাস পিতাৰ নাম: বলোৰাম দাস ঘৰ নং : ২৮৬ বয়স : 36 লিঙ্গ : পুৰুষ	LQW1458726 ফটো উপলব্ধ	525 নাম : নিতুমনি দাস স্বামীৰ নাম: গোপেশ দাস ঘৰ নং : ২৮৬ বয়স : 34 লিঙ্গ : মহিলা	LQW0272914 ফটো উপলব্ধ
526 নাম : চুমিতা দাস স্বামীৰ নাম: নয়ন দাস ঘৰ নং : ২৮৬ বয়স : 29 লিঙ্গ : মহিলা	LQW0263160 ফটো উপলব্ধ	527 নাম : বিনয় দাস পিতাৰ নাম: গুণেশ্বৰ দাস ঘৰ নং : ২৮৬ বয়স : 27 লিঙ্গ : পুৰুষ	LQW0264358 ফটো উপলব্ধ	528 নাম : ৰপম দাস পিতাৰ নাম: ভবেশ দাস ঘৰ নং : ২৮৬ বয়স : 26 লিঙ্গ : পুৰুষ	LQW0270280 ফটো উপলব্ধ
529 নাম : দুলমনী দাস স্বামীৰ নাম: দীনেশ দাস ঘৰ নং : ২৮৭ বয়স : 56 লিঙ্গ : মহিলা	LQW1458760 ফটো উপলব্ধ	530 নাম : হিতেশ দাস পিতাৰ নাম: বিপিন চন্দ্ৰ দাস ঘৰ নং : ২৮৭ বয়স : 51 লিঙ্গ : পুৰুষ	LQW1458782 ফটো উপলব্ধ	531 নাম : মণিকা দাস স্বামীৰ নাম: হিতেশ দাস ঘৰ নং : ২৮৭ বয়স : 43 লিঙ্গ : মহিলা	LQW1458793 ফটো উপলব্ধ
532 নাম : সঞ্জীৱ কুমাৰ দাস পিতাৰ নাম: দীনেশ চন্দ্ৰ দাস ঘৰ নং : ২৮৭ বয়স : 32 লিঙ্গ : পুৰুষ	LQW1462095 ফটো উপলব্ধ	533 নাম : সীমান্ত কুমাৰ দাস পিতাৰ নাম: দীনেশ চন্দ্ৰ দাস ঘৰ নং : ২৮৭ বয়স : 30 লিঙ্গ : পুৰুষ	LQW1462084 ফটো উপলব্ধ	534 নাম : নিকুমনী দাস পিতাৰ নাম: হিতেশ দাস ঘৰ নং : ২৮৭ বয়স : 23 লিঙ্গ : মহিলা	LQW1170307 ফটো উপলব্ধ
535 নাম : ৰমণী দাস পিতাৰ নাম: অনো ৰাম দাস ঘৰ নং : ২৮৮ বয়স : 57 লিঙ্গ : পুৰুষ	LQW1458839 ফটো উপলব্ধ	536 নাম : ৰীনা দাস স্বামীৰ নাম: ৰমণী দাস ঘৰ নং : ২৮৮ বয়স : 51 লিঙ্গ : মহিলা	LQW1458840 ফটো উপলব্ধ	537 নাম : নিলোতপল দাস পিতাৰ নাম: ৰমণী দাস ঘৰ নং : 288 বয়স : 23 লিঙ্গ : পুৰুষ	UUI0008557 ফটো উপলব্ধ
538 নাম : গুণেশ্বৰ দাস পিতাৰ নাম: হৰিচৰণ ঘৰ নং : ২৮৮ক বয়স : 63 লিঙ্গ : পুৰুষ	LQW1458862 ফটো উপলব্ধ	539 নাম : জিতুৰেখা দাস স্বামীৰ নাম: গুণেশ্বৰ ঘৰ নং : ২৮৮ক বয়স : 48 লিঙ্গ : মহিলা	LQW1458873 ফটো উপলব্ধ	540 নাম : ৰীমা ৰেখা দাস পিতাৰ নাম: গুণেশ্বৰ দাস ঘৰ নং : ২৮৮ক বয়স : 35 লিঙ্গ : মহিলা	LQW1461649 ফটো উপলব্ধ



<p>S 541 LQW1461865</p> <p>নাম : বিৰিণা দাস পিতাৰ নাম: জিতুৰেখা দাস ঘৰ নং : ২৫৮ বয়স : ৪৩ লিঙ্গ : মহিলা</p> <p>ফটো উপলব্ধ</p>	<p>S 542 LQW1458884</p> <p>নাম : হোমেশ্বৰ হালৈ পিতাৰ নাম: হৰিচৰণ ঘৰ নং : ২৫৯ বয়স : ৪৪ লিঙ্গ : পুৰুষ</p> <p>ফটো উপলব্ধ</p>	<p>S 543 LQW1458895</p> <p>নাম : সাবিত্ৰী হালৈ স্বামীৰ নাম: হোমেশ্বৰ ঘৰ নং : ২৫৯ বয়স : ৪৩ লিঙ্গ : মহিলা</p> <p>ফটো উপলব্ধ</p>
<p>544 LQW1458908</p> <p>নাম : প্ৰভাত পাঠক পিতাৰ নাম: হৰিচৰণ ঘৰ নং : ২৫৯ বয়স : ৭৩ লিঙ্গ : পুৰুষ</p> <p>ফটো উপলব্ধ</p>	<p>S 545 LQW1458919</p> <p>নাম : ডালিমী পাঠক স্বামীৰ নাম: প্ৰভাত ঘৰ নং : ২৫৯ বয়স : ৬০ লিঙ্গ : মহিলা</p> <p>ফটো উপলব্ধ</p>	<p>546 LQW1458920</p> <p>নাম : দিলীপ দাস পিতাৰ নাম: হৰিচৰণ ঘৰ নং : ২৫৯ বয়স : ৫৩ লিঙ্গ : পুৰুষ</p> <p>ফটো উপলব্ধ</p>
<p>547 UUI0008631</p> <p>নাম : দিপীকা দাস স্বামীৰ নাম: দিলীপ কুমাৰ দাস ঘৰ নং : ২৪৯ বয়স : ৪০ লিঙ্গ : মহিলা</p> <p>ফটো উপলব্ধ</p>	<p>548 LQW1458953</p> <p>নাম : ভাগ্যশ্ৰী দাস স্বামীৰ নাম: উপেন ঘৰ নং : ২৯২ বয়স : ৭৪ লিঙ্গ : মহিলা</p> <p>ফটো উপলব্ধ</p>	<p>549 LQW1458964</p> <p>নাম : ৰমেশচন্দ্ৰ দাস পিতাৰ নাম: উপেন ঘৰ নং : ২৯২ বয়স : ৫৩ লিঙ্গ : পুৰুষ</p> <p>ফটো উপলব্ধ</p>
<p>550 LQW1458975</p> <p>নাম : বন্দনা দাস স্বামীৰ নাম: ৰমেশচন্দ্ৰ দাস ঘৰ নং : ২৯২ বয়স : ৫০ লিঙ্গ : মহিলা</p> <p>ফটো উপলব্ধ</p>	<p>551 LQW1458986</p> <p>নাম : উলপী দাস পিতাৰ নাম: উপেন ঘৰ নং : ২৯২ বয়স : ৪৪ লিঙ্গ : মহিলা</p> <p>ফটো উপলব্ধ</p>	<p>552 LQW1459003</p> <p>নাম : দিপলাচন্দ্ৰ দাস পিতাৰ নাম: উপেন ঘৰ নং : ২৯২ বয়স : ৪০ লিঙ্গ : পুৰুষ</p> <p>ফটো উপলব্ধ</p>
<p>553 LQW0327627</p> <p>নাম : সীমাশ্ৰী দাস মাতৃৰ নাম: উলপী দাস ঘৰ নং : ২৯২ বয়স : ২৯ লিঙ্গ : মহিলা</p> <p>ফটো উপলব্ধ</p>	<p>554 LQW1459069</p> <p>নাম : বসন্ত হালৈ পিতাৰ নাম: পৰশু ঘৰ নং : ২৯৩ বয়স : ৪৪ লিঙ্গ : পুৰুষ</p> <p>ফটো উপলব্ধ</p>	<p>555 LQW1459070</p> <p>নাম : নিলীমা হালৈ স্বামীৰ নাম: বসন্ত হালৈ ঘৰ নং : ২৯৩ বয়স : ৪৩ লিঙ্গ : মহিলা</p> <p>ফটো উপলব্ধ</p>
<p>556 UUI0143487</p> <p>নাম : সাগৰিকা দাস পিতাৰ নাম: বসন্ত হালৈ ঘৰ নং : ২৯৩ বয়স : ২২ লিঙ্গ : মহিলা</p> <p>ফটো উপলব্ধ</p>	<p>557 LQW1459081</p> <p>নাম : অবতাৰী হালৈ স্বামীৰ নাম: গজেন ঘৰ নং : ২৯৪ বয়স : ৭৫ লিঙ্গ : মহিলা</p> <p>ফটো উপলব্ধ</p>	<p>558 LQW1459092</p> <p>নাম : কলেশ্বৰ হালৈ পিতাৰ নাম: গজেন ঘৰ নং : ২৯৪ বয়স : ৬৩ লিঙ্গ : পুৰুষ</p> <p>ফটো উপলব্ধ</p>
<p>559 LQW1459105</p> <p>নাম : অম্বিকা হালৈ স্বামীৰ নাম: কলেশ্বৰ হালৈ ঘৰ নং : ২৯৪ বয়স : ৫৪ লিঙ্গ : মহিলা</p> <p>ফটো উপলব্ধ</p>	<p>560 LQW1459127</p> <p>নাম : ভগবান হালৈ পিতাৰ নাম: কলেশ্বৰ ঘৰ নং : ২৯৪ বয়স : ৩৬ লিঙ্গ : পুৰুষ</p> <p>ফটো উপলব্ধ</p>	<p>561 LQW1459149</p> <p>নাম : অজিত হালৈ পিতাৰ নাম: পবিন ঘৰ নং : ২৯৫ বয়স : ৫৪ লিঙ্গ : পুৰুষ</p> <p>ফটো উপলব্ধ</p>
<p>562 LQW1459150</p> <p>নাম : যামিনী হালৈ স্বামীৰ নাম: অজিত ঘৰ নং : ২৯৫ বয়স : ৪৪ লিঙ্গ : মহিলা</p> <p>ফটো উপলব্ধ</p>	<p>563 LQW1459161</p> <p>নাম : ভবেশ দাস পিতাৰ নাম: কামেশ্বৰ ঘৰ নং : ২৯৫ বয়স : ৪৪ লিঙ্গ : পুৰুষ</p> <p>ফটো উপলব্ধ</p>	<p>564 LQW1459183</p> <p>নাম : গোপেশ্বৰ দাস পিতাৰ নাম: কামেশ্বৰ ঘৰ নং : ২৯৫ বয়স : ৪২ লিঙ্গ : পুৰুষ</p> <p>ফটো উপলব্ধ</p>
<p>565 LQW0265785</p> <p>নাম : হিৰামণি মেধী দাস স্বামীৰ নাম: ভৱেশ দাস ঘৰ নং : ২৯৫ বয়স : ৩৪ লিঙ্গ : মহিলা</p> <p>ফটো উপলব্ধ</p>	<p>566 LQW1170315</p> <p>নাম : বৰ্ণালী দাস স্বামীৰ নাম: গোপেশ্বৰ দাস ঘৰ নং : ২৯৫ বয়স : ২৭ লিঙ্গ : মহিলা</p> <p>ফটো উপলব্ধ</p>	<p>567 LQW0480558</p> <p>নাম : ধৃতমনি দাস পিতাৰ নাম: অজিত হালৈ ঘৰ নং : ২৯৫ বয়স : ২৪ লিঙ্গ : পুৰুষ</p> <p>ফটো উপলব্ধ</p>
<p>568 UUI0035972</p> <p>নাম : সুনতি হালৈ পিতাৰ নাম: প্ৰবীন হালৈ ঘৰ নং : ২৯৬ বয়স : ৪৬ লিঙ্গ : মহিলা</p> <p>ফটো উপলব্ধ</p>	<p>569 LQW1459194</p> <p>নাম : প্ৰণব হালৈ পিতাৰ নাম: পদ্ম ঘৰ নং : ২৯৭ বয়স : ৭৩ লিঙ্গ : পুৰুষ</p> <p>ফটো উপলব্ধ</p>	<p>570 LQW0246256</p> <p>নাম : বুদ্ধিনী ৰাজবংশী স্বামীৰ নাম: পংকজ ঘৰ নং : ২৯৭ বয়স : ৪৪ লিঙ্গ : মহিলা</p> <p>ফটো উপলব্ধ</p>



571 নাম : পঙ্কজ হালৈ পিতাৰ নাম: প্ৰণৱ ঘৰ নং : ২৯৭ বয়স : 44 লিঙ্গ : পুৰুষ	LQW1459218 ফটো উপলব্ধ	572 নাম : প্ৰাণকৃষ্ণ দাস পিতাৰ নাম: প্ৰণৱ ঘৰ নং : ২৯৭ বয়স : 36 লিঙ্গ : পুৰুষ	LQW1459230 ফটো উপলব্ধ	573 নাম : জয়ন্তী হালৈ স্বামীৰ নাম: তৰুন হালৈ ঘৰ নং : ৩০০ বয়স : 73 লিঙ্গ : মহিলা	LQW1459252 ফটো উপলব্ধ
574 নাম : নুপেন হালৈ পিতাৰ নাম: তৰুন ঘৰ নং : ৩০০ বয়স : 45 লিঙ্গ : পুৰুষ	LQW1459263 ফটো উপলব্ধ	575 নাম : বন্দিতাঠাকুৰীয়া হালৈ স্বামীৰ নাম: নুপেন হালৈ ঘৰ নং : 300 বয়স : 37 লিঙ্গ : মহিলা	LQW0491688 ফটো উপলব্ধ	576 নাম : কমল হালৈ পিতাৰ নাম: তৰুন ঘৰ নং : ৩০০ বয়স : 36 লিঙ্গ : পুৰুষ	LQW1459285 ফটো উপলব্ধ
577 নাম : বিজু হালৈ স্বামীৰ নাম: মনোজ হালৈ ঘৰ নং : ৩০১ বয়স : 31 লিঙ্গ : মহিলা	LQW1461810 ফটো উপলব্ধ	578 নাম : চয়নিকা বড়ো পিতাৰ নাম: দেবেন বড়ো ঘৰ নং : ৩০০ বয়স : 22 লিঙ্গ : মহিলা	LQW1434349 ফটো উপলব্ধ	579 নাম : তনু ৰাজবংশী পিতাৰ নাম: চন্দ্ৰ ঘৰ নং : ৩০১ বয়স : 53 লিঙ্গ : পুৰুষ	LQW1459309 ফটো উপলব্ধ
580 নাম : মনু ৰাজবংশী পিতাৰ নাম: চন্দ্ৰ ঘৰ নং : ৩০১ বয়স : 45 লিঙ্গ : পুৰুষ	LQW1459321 ফটো উপলব্ধ	581 নাম : বীৰেন শালৈ পিতাৰ নাম: অৰ্জুন ঘৰ নং : ৩০২ বয়স : 66 লিঙ্গ : পুৰুষ	LQW1459332 ফটো উপলব্ধ	582 নাম : মানদা শালৈ স্বামীৰ নাম: বীৰেন শালৈ ঘৰ নং : ৩০২ বয়স : 54 লিঙ্গ : মহিলা	LQW1459343 ফটো উপলব্ধ
583 নাম : বিংকু মনি বৰ্মন স্বামীৰ নাম: তপন শালৈ ঘৰ নং : ৩০২ বয়স : 37 লিঙ্গ : মহিলা	LQW0266601 ফটো উপলব্ধ	584 নাম : তপন শালৈ পিতাৰ নাম: বীৰেন ঘৰ নং : ৩০২ বয়স : 36 লিঙ্গ : পুৰুষ	LQW1459354 ফটো উপলব্ধ	585 নাম : বিশ্বজিৎ শালৈ পিতাৰ নাম: বীৰেন শালৈ ঘৰ নং : ৩০২ বয়স : 36 লিঙ্গ : পুৰুষ	LQW1461729 ফটো উপলব্ধ
586 নাম : জয়ন্ত শালৈ পিতাৰ নাম: বীৰেন শালৈ ঘৰ নং : ৩০২ বয়স : 31 লিঙ্গ : পুৰুষ	LQW1461774 ফটো উপলব্ধ	587 নাম : ৰোমলা ঠাকুৰীয়া স্বামীৰ নাম: বিশ্বজিৎ শালৈ ঘৰ নং : ৩০২ বয়স : 28 লিঙ্গ : মহিলা	LQW0327460 ফটো উপলব্ধ	588 নাম : পিৰো বালুা ভৰালী স্বামীৰ নাম: ফটিক ঘৰ নং : ৩০৩ বয়স : 66 লিঙ্গ : মহিলা	LQW1459376 ফটো উপলব্ধ
589 নাম : ফটিক চন্দ্ৰ ভৰালী পিতাৰ নাম: নিদানী ঘৰ নং : ৩০৩ বয়স : 48 লিঙ্গ : পুৰুষ	LQW1459365 ফটো উপলব্ধ	590 নাম : মুকল ভৰালী পিতাৰ নাম: ফটিক ঘৰ নং : ৩০৩ বয়স : 45 লিঙ্গ : পুৰুষ	LQW1459387 ফটো উপলব্ধ	591 নাম : কল্পনা বেজবৰুৱা স্বামীৰ নাম: মুকল ভৰালী ঘৰ নং : ৩০৩ বয়স : 44 লিঙ্গ : মহিলা	LQW1959917 ফটো উপলব্ধ
592 নাম : ভবেশ কুমাৰ ভৰালী পিতাৰ নাম: ফটিক ঘৰ নং : ৩০৩ বয়স : 43 লিঙ্গ : পুৰুষ	LQW1459398 ফটো উপলব্ধ	593 নাম : মলয়া পাঠক স্বামীৰ নাম: ভবেশ কুমাৰ ভৰালী ঘৰ নং : ৩০৩ বয়স : 38 লিঙ্গ : মহিলা	LQW0327692 ফটো উপলব্ধ	594 নাম : ব্ৰজেন ঠাকুৰীয়া পিতাৰ নাম: উত্তম ঘৰ নং : ৩০৬ বয়স : 46 লিঙ্গ : পুৰুষ	LQW1459423 ফটো উপলব্ধ
595 নাম : গীতমনি ঠাকুৰীয়া পিতাৰ নাম: উত্তম ঘৰ নং : ৩০৬ বয়স : 43 লিঙ্গ : মহিলা	LQW1459434 ফটো উপলব্ধ	596 নাম : উলপি ঠাকুৰীয়া স্বামীৰ নাম: মুকুন্দ ঘৰ নং : ৩০৭ বয়স : 76 লিঙ্গ : মহিলা	LQW1459456 ফটো উপলব্ধ	597 নাম : মনোজ কুমাৰ ঠাকুৰীয়া পিতাৰ নাম: মুকুন্দ ঠাকুৰীয়া ঘৰ নং : ৩০৭ বয়স : 54 লিঙ্গ : পুৰুষ	LQW1459467 ফটো উপলব্ধ
598 নাম : টুটমণি ঠাকুৰীয়া স্বামীৰ নাম: মনোজ কুমাৰ ঠাকুৰীয়া ঘৰ নং : ৩০৭ বয়স : 46 লিঙ্গ : মহিলা	LQW1959746 ফটো উপলব্ধ	599 নাম : নিতুল ঠাকুৰীয়া পিতাৰ নাম: মুকুন্দ ঘৰ নং : ৩০৭ বয়স : 44 লিঙ্গ : পুৰুষ	LQW1459478 ফটো উপলব্ধ	E 600 নাম : কামিনী ঠাকুৰীয়া পিতাৰ নাম: প্ৰসন্ন ঘৰ নং : ৩০৮ বয়স : 56 লিঙ্গ : পুৰুষ	LQW1459525 ফটো উপলব্ধ



601 নাম : গোপাল ঠাকুৰীয়া পিতাৰ নাম: প্রসন্ন ঠাকুৰীয়া ঘৰ নং : ৩০৮ বয়স : 54 লিঙ্গ : পুৰুষ	LQW1459581 ফটো উপলব্ধ	602 নাম : সৰস্বতী ঠাকুৰীয়া স্বামীৰ নাম: কামিনী ঘৰ নং : ৩০৮ বয়স : 48 লিঙ্গ : মহিলা	LQW1459536 ফটো উপলব্ধ	603 নাম : প্রদীপ ঠাকুৰীয়া পিতাৰ নাম: প্রসন্ন ঘৰ নং : ৩০৮ বয়স : 46 লিঙ্গ : পুৰুষ	LQW1459547 ফটো উপলব্ধ
604 নাম : অৰ্চনা ঠাকুৰীয়া স্বামীৰ নাম: প্রদীপ ঘৰ নং : ৩০৮ বয়স : 43 লিঙ্গ : মহিলা	LQW1459558 ফটো উপলব্ধ	605 নাম : জমি দাস ঠাকুৰীয়া স্বামীৰ নাম: গোপাল ঠাকুৰীয়া ঘৰ নং : ৩০৮ বয়স : 43 লিঙ্গ : মহিলা	LQW1959826 ফটো উপলব্ধ	606 নাম : নিৰঞ্জন ঠাকুৰীয়া পিতাৰ নাম: প্রসন্ন ঘৰ নং : ৩০৮ বয়স : 42 লিঙ্গ : পুৰুষ	LQW1459569 ফটো উপলব্ধ
607 নাম : দিপাঞ্জলী ঠাকুৰীয়া স্বামীৰ নাম: নিৰঞ্জন ঘৰ নং : ৩০৮ বয়স : 40 লিঙ্গ : মহিলা	LQW1459570 ফটো উপলব্ধ	608 নাম : অভয় ঠাকুৰীয়া স্বামীৰ নাম: প্রসন্ন ঘৰ নং : ৩০৮ বয়স : 83 লিঙ্গ : মহিলা	LQW1459503 ফটো উপলব্ধ	#2 609 নাম : শুভঙ্কৰ শালৈ পিতাৰ নাম: প্রসন্ন ঘৰ নং : ৩০৮ বয়স : 58 লিঙ্গ : পুৰুষ	LQW1459514 ফটো উপলব্ধ
610 নাম : বীনা ঠাকুৰীয়া স্বামীৰ নাম: শুভঙ্কৰ শালৈ ঘৰ নং : ৩০৮ বয়স : 49 লিঙ্গ : মহিলা	LQW1959815 ফটো উপলব্ধ	611 নাম : কৃষ্ণ ৰাজবংশী পিতাৰ নাম: নৰেশ্বৰ ঘৰ নং : ৩০৯ বয়স : 42 লিঙ্গ : পুৰুষ	LQW1459605 ফটো উপলব্ধ	612 নাম : অনিতা ৰাজবংশী স্বামীৰ নাম: কৃষ্ণ ৰাজবংশী ঘৰ নং : ৩০৯ বয়স : 38 লিঙ্গ : মহিলা	LQW1459616 ফটো উপলব্ধ
613 নাম : নমিতা কলিতা স্বামীৰ নাম: ডিম্বেশ্বৰ ৰাজবংশী ঘৰ নং : 309 বয়স : 31 লিঙ্গ : মহিলা	LQW0075895 ফটো উপলব্ধ	614 নাম : ডিম্বেশ্বৰ ৰাজবংশী পিতাৰ নাম: নৰেশ্বৰ ৰাজবংশী ঘৰ নং : 309 বয়স : 30 লিঙ্গ : পুৰুষ	LQW0075978 ফটো উপলব্ধ	615 নাম : কুলেন চন্দ্ৰ ঠাকুৰীয়া পিতাৰ নাম: হৰিচৰণ ঘৰ নং : ৩১০ বয়স : 56 লিঙ্গ : পুৰুষ	LQW1459649 ফটো উপলব্ধ
616 নাম : দেবজীত ঠাকুৰীয়া পিতাৰ নাম: হৰিচৰণ ঘৰ নং : ৩১০ বয়স : 51 লিঙ্গ : পুৰুষ	LQW1459672 ফটো উপলব্ধ	617 নাম : বৈজয়ন্তী বসুমতাৰী স্বামীৰ নাম: কুলেন ঠাকুৰীয়া ঘৰ নং : ৩১০ বয়স : 46 লিঙ্গ : মহিলা	LQW1459650 ফটো উপলব্ধ	618 নাম : নমিতা হালৈ পিতাৰ নাম: দেৱজিত ঘৰ নং : ৩১০ বয়স : 41 লিঙ্গ : মহিলা	LQW0246975 ফটো উপলব্ধ
619 নাম : কল্যানী ৰাজবংশী স্বামীৰ নাম: প্রতাপ ঠাকুৰীয়া ঘৰ নং : 310 বয়স : 38 লিঙ্গ : মহিলা	LQW0076299 ফটো উপলব্ধ	620 নাম : ৰঞ্জিতা ঠাকুৰীয়া পিতাৰ নাম: কুলেন ঠাকুৰীয়া ঘৰ নং : 310 বয়স : 22 লিঙ্গ : মহিলা	UUI0084038 ফটো উপলব্ধ	621 নাম : অনন্ত ঠাকুৰীয়া পিতাৰ নাম: কৰুনা ঘৰ নং : ৩১১ বয়স : 58 লিঙ্গ : পুৰুষ	LQW1459694 ফটো উপলব্ধ
622 নাম : গোলাপী ঠাকুৰীয়া মাতৃৰ নাম: কামিনী ঠাকুৰীয়া ঘৰ নং : ৩১১ বয়স : 41 লিঙ্গ : মহিলা	LQW1959757 ফটো উপলব্ধ	#2 623 নাম : দামোদৰ ঠাকুৰীয়া পিতাৰ নাম: অনন্ত ঠাকুৰীয়া ঘৰ নং : ৩১১ বয়স : 37 লিঙ্গ : পুৰুষ	LQW1459730 ফটো উপলব্ধ	624 নাম : ধিৰেন ঠাকুৰীয়া পিতাৰ নাম: অনন্ত ঠাকুৰীয়া ঘৰ নং : ৩১১ বয়স : 33 লিঙ্গ : পুৰুষ	LQW1461638 ফটো উপলব্ধ
625 নাম : বিপ্লৱ ঠাকুৰীয়া পিতাৰ নাম: অনন্ত ঠাকুৰীয়া ঘৰ নং : 311 বয়স : 30 লিঙ্গ : পুৰুষ	LQW0076968 ফটো উপলব্ধ	626 নাম : ববিতা ঠাকুৰীয়া পিতাৰ নাম: অনন্ত ঘৰ নং : ৩১১ বয়স : 29 লিঙ্গ : মহিলা	LQW0247007 ফটো উপলব্ধ	627 নাম : বন্দিতা ঠাকুৰীয়া স্বামীৰ নাম: দামোদৰ ঘৰ নং : ৩১১ বয়স : 28 লিঙ্গ : মহিলা	LQW0247056 ফটো উপলব্ধ
628 নাম : তুলিকা দাস স্বামীৰ নাম: বিপ্লৱ ঠাকুৰীয়া ঘৰ নং : 311 বয়স : 22 লিঙ্গ : মহিলা	UUI0082719 ফটো উপলব্ধ	629 নাম : প্রাণকৃষ্ণ ঠাকুৰীয়া পিতাৰ নাম: কৰুনা ঘৰ নং : ৩১২ বয়স : 48 লিঙ্গ : পুৰুষ	LQW1459741 ফটো উপলব্ধ	630 নাম : জুগল ঠাকুৰীয়া পিতাৰ নাম: প্রানকৃষ্ণ ঘৰ নং : ৩১২ বয়স : 28 লিঙ্গ : পুৰুষ	LQW0247148 ফটো উপলব্ধ



631 নাম : দ্বীপন ঠাকুৰীয়া পিতাৰ নাম: নৃপেন ঠাকুৰীয়া ঘৰ নং : 312 বয়স : 28 লিঙ্গ : পুৰুষ	UU10071050 ফটো উপলব্ধ	632 নাম : বীৰাজ ঠাকুৰীয়া পিতাৰ নাম: নৃপেন ঠাকুৰীয়া ঘৰ নং : 312 বয়স : 26 লিঙ্গ : পুৰুষ	UU10071068 ফটো উপলব্ধ	633 নাম : ৰঞ্জিতা ডেকা স্বামীৰ নাম: দ্বীপন ঠাকুৰীয়া ঘৰ নং : 312 বয়স : 21 লিঙ্গ : মহিলা	UU10153049 ফটো উপলব্ধ
634 নাম : চুচিল্লা ঠাকুৰীয়া স্বামীৰ নাম: প্ৰাণকৃষ্ণ ঠাকুৰীয়া ঘৰ নং : ৩১২ক বয়স : 46 লিঙ্গ : মহিলা	LQW1459752 ফটো উপলব্ধ	635 নাম : নৃপেন ঠাকুৰীয়া পিতাৰ নাম: কৰুনা ঘৰ নং : ৩১২ক বয়স : 43 লিঙ্গ : পুৰুষ	LQW1459763 ফটো উপলব্ধ	636 নাম : মঞ্জু ঠাকুৰীয়া স্বামীৰ নাম: নৃপেন ঠাকুৰীয়া ঘৰ নং : ৩১২ক বয়স : 40 লিঙ্গ : মহিলা	LQW1459774 ফটো উপলব্ধ
637 নাম : প্ৰতিমা ঠাকুৰীয়া স্বামীৰ নাম: ঘনকান্ত ঘৰ নং : ৩১৩ বয়স : 60 লিঙ্গ : মহিলা	LQW1459809 ফটো উপলব্ধ	638 নাম : ৰুপেন ঠাকুৰীয়া পিতাৰ নাম: ঘনকান্ত ঘৰ নং : ৩১৩ বয়স : 38 লিঙ্গ : পুৰুষ	LQW1459832 ফটো উপলব্ধ	639 নাম : নিৰেন ঠাকুৰীয়া পিতাৰ নাম: ঘনকান্ত ঘৰ নং : ৩১৩ বয়স : 36 লিঙ্গ : পুৰুষ	LQW1459843 ফটো উপলব্ধ
640 নাম : ডুলমনি ঠাকুৰীয়া পিতাৰ নাম: ঘনকান্ত ঠাকুৰীয়া ঘৰ নং : 313 বয়স : 32 লিঙ্গ : মহিলা	LQW0077537 ফটো উপলব্ধ	641 নাম : চিমা কলিতা স্বামীৰ নাম: ৰুপেন ঠাকুৰীয়া ঘৰ নং : ৩১৩ বয়স : 30 লিঙ্গ : মহিলা	LQW0077396 ফটো উপলব্ধ	642 নাম : ভূপেন ঠাকুৰীয়া পিতাৰ নাম: ঘনকান্ত ঘৰ নং : ৩১৩ক বয়স : 42 লিঙ্গ : পুৰুষ	LQW1459810 ফটো উপলব্ধ
643 নাম : মিনাক্ষী মজুমদাৰ স্বামীৰ নাম: ভূপেন ঠাকুৰীয়া ঘৰ নং : ৩১৩ক বয়স : 29 লিঙ্গ : মহিলা	UU10084889 ফটো উপলব্ধ	644 নাম : ৰমেন ঠাকুৰীয়া পিতাৰ নাম: ঘনকান্ত ঘৰ নং : ৩১৩খ বয়স : 40 লিঙ্গ : পুৰুষ	LQW1459821 ফটো উপলব্ধ	645 নাম : প্ৰনিতা মজুমদাৰ ঠাকুৰীয়া স্বামীৰ নাম: ৰমেন ঠাকুৰীয়া ঘৰ নং : ৩১৩খ বয়স : 33 লিঙ্গ : মহিলা	LQW0262949 ফটো উপলব্ধ
646 নাম : গৰ্গ ৰাম ঠাকুৰীয়া পিতাৰ নাম: অচান্ধি ঠাকুৰীয়া ঘৰ নং : ৩১৫ বয়স : 68 লিঙ্গ : পুৰুষ	LQW1459854 ফটো উপলব্ধ	647 নাম : নিৰদা ঠাকুৰীয়া স্বামীৰ নাম: অচান্ধি ঠাকুৰীয়া ঘৰ নং : ৩১৫ বয়স : 63 লিঙ্গ : মহিলা	LQW1459865 ফটো উপলব্ধ	648 নাম : কামেশ্বৰ ঠাকুৰীয়া পিতাৰ নাম: গৰ্গ ৰাম ঠাকুৰীয়া ঘৰ নং : ৩১৫ বয়স : 44 লিঙ্গ : পুৰুষ	LQW1459876 ফটো উপলব্ধ
649 নাম : গৌতম ঠাকুৰীয়া পিতাৰ নাম: গৰ্গ ৰাম ঠাকুৰীয়া ঘৰ নং : ৩১৫ বয়স : 42 লিঙ্গ : পুৰুষ	LQW1459887 ফটো উপলব্ধ	650 নাম : চিত্ৰা ঠাকুৰীয়া স্বামীৰ নাম: কামেশ্বৰ ঠাকুৰীয়া ঘৰ নং : ৩১৫ বয়স : 38 লিঙ্গ : মহিলা	LQW0077909 ফটো উপলব্ধ	651 নাম : নিৰপমা হালৈ স্বামীৰ নাম: গৌতম ঠাকুৰীয়া ঘৰ নং : 315 বয়স : 36 লিঙ্গ : মহিলা	UU10017707 ফটো উপলব্ধ
652 নাম : ভনীতা ঠাকুৰীয়া স্বামীৰ নাম: পৰিত্ৰ হালৈ ঘৰ নং : ৩১৫ বয়স : 32 লিঙ্গ : মহিলা	LQW0274233 ফটো উপলব্ধ	653 নাম : গুণেশ্বৰ ঠাকুৰীয়া পিতাৰ নাম: বাবুল ঠাকুৰীয়া ঘৰ নং : ৩১৬ বয়স : 40 লিঙ্গ : পুৰুষ	LQW1459912 ফটো উপলব্ধ	654 নাম : পিংকমনি ঠাকুৰীয়া স্বামীৰ নাম: গুণেশ্বৰ ঠাকুৰীয়া ঘৰ নং : ৩১৬ বয়স : 37 লিঙ্গ : মহিলা	LQW1461661 ফটো উপলব্ধ
655 নাম : বিকাশ ঠাকুৰীয়া পিতাৰ নাম: বাবুল ঠাকুৰীয়া ঘৰ নং : ৩১৬ বয়স : 37 লিঙ্গ : পুৰুষ	LQW1461843 ফটো উপলব্ধ	E 656 নাম : সাবিত্ৰী ঠাকুৰীয়া স্বামীৰ নাম: অচান্ধি ঘৰ নং : ৩১৭ বয়স : ৪৪ লিঙ্গ : মহিলা	LQW1459934 ফটো উপলব্ধ	657 নাম : কন্দৰ্প ঠাকুৰীয়া পিতাৰ নাম: অচান্ধি ঘৰ নং : ৩১৭ বয়স : 53 লিঙ্গ : পুৰুষ	LQW1459945 ফটো উপলব্ধ
658 নাম : কল্পনা ঠাকুৰীয়া স্বামীৰ নাম: কন্দৰ্প ঠাকুৰীয়া ঘৰ নং : ৩১৭ বয়স : 43 লিঙ্গ : মহিলা	LQW1459956 ফটো উপলব্ধ	659 নাম : বনজিৎ ঠাকুৰীয়া পিতাৰ নাম: কন্দৰ্প ঠাকুৰীয়া ঘৰ নং : 317 বয়স : 25 লিঙ্গ : পুৰুষ	LQW1993294 ফটো উপলব্ধ	660 নাম : বীৰেশ ঠাকুৰীয়া পিতাৰ নাম: প্ৰসন্ন ঘৰ নং : ৩১৮ বয়স : 63 লিঙ্গ : পুৰুষ	LQW1459967 ফটো উপলব্ধ



661 নাম : গন্ধৰ্বী ঠাকুৰীয়া স্বামীৰ নাম: বিৰেন ঠাকুৰীয়া ঘৰ নং : ৩১৮ বয়স : 34 লিঙ্গ : মহিলা	LQW0264523 ফটো উপলব্ধ	662 নাম : সঞ্জয় ঠাকুৰীয়া পিতাৰ নাম: বিৰেণ ঠাকুৰীয়া ঘৰ নং : ৩১৮ বয়স : 33 লিঙ্গ : পুৰুষ	LQW1461616 ফটো উপলব্ধ	663 নাম : দ্বীপজ্যোতি ঠাকুৰীয়া পিতাৰ নাম: বিৰেন ঠাকুৰীয়া ঘৰ নং : ৩১৮ বয়স : 33 লিঙ্গ : পুৰুষ	LQW0274381 ফটো উপলব্ধ
664 নাম : কনক চন্দ্ৰ ঠাকুৰীয়া পিতাৰ নাম: তৰুণ চন্দ্ৰ ঠাকুৰীয়া ঘৰ নং : ৩১৯ বয়স : 70 লিঙ্গ : পুৰুষ	LQW1459990 ফটো উপলব্ধ	665 নাম : গীতিমা ঠাকুৰীয়া স্বামীৰ নাম: কনক ঠাকুৰীয়া ঘৰ নং : ৩১৯ বয়স : 68 লিঙ্গ : মহিলা	LQW1460000 ফটো উপলব্ধ	666 নাম : অশ্বিনী ঠাকুৰীয়া পিতাৰ নাম: তৰুন ঘৰ নং : ৩১৯ বয়স : 63 লিঙ্গ : পুৰুষ	LQW1460011 ফটো উপলব্ধ
667 নাম : মঞ্জু ঠাকুৰীয়া স্বামীৰ নাম: অশ্বিনী ঠাকুৰীয়া ঘৰ নং : ৩১৯ বয়স : 61 লিঙ্গ : মহিলা	LQW1460022 ফটো উপলব্ধ	668 নাম : প্ৰতিমা হালৈ স্বামীৰ নাম: ফুলেন হালৈ ঘৰ নং : ৩১৯ বয়স : 45 লিঙ্গ : মহিলা	LQW1959940 ফটো উপলব্ধ	669 নাম : ফুলেন ঠাকুৰীয়া পিতাৰ নাম: তৰুন ঘৰ নং : ৩১৯ বয়স : 40 লিঙ্গ : পুৰুষ	LQW1460077 ফটো উপলব্ধ
670 নাম : জ্যোতিকা ঠাকুৰীয়া পিতাৰ নাম: কনক ঠাকুৰীয়া ঘৰ নং : 319 বয়স : 32 লিঙ্গ : মহিলা	LQW0525287 ফটো উপলব্ধ	671 নাম : দেৱব্ৰত ঠাকুৰীয়া পিতাৰ নাম: কনক চন্দ্ৰ ঠাকুৰীয়া ঘৰ নং : 319 বয়স : 20 লিঙ্গ : পুৰুষ	UUI0076505 ফটো উপলব্ধ	672 নাম : মনোৰঞ্জন ঠাকুৰীয়া পিতাৰ নাম: তৰুন ঘৰ নং : ৩১৯ বয়স : 58 লিঙ্গ : পুৰুষ	LQW1460033 ফটো উপলব্ধ
673 নাম : প্ৰনীতা ঠাকুৰীয়া স্বামীৰ নাম: মনোৰঞ্জন ঘৰ নং : ৩১৯ বয়স : 50 লিঙ্গ : মহিলা	LQW1460044 ফটো উপলব্ধ	674 নাম : সীমান্ত ঠাকুৰীয়া মাতৃৰ নাম: প্ৰনীতা ঠাকুৰীয়া ঘৰ নং : ৩১৯ বয়স : 31 লিঙ্গ : পুৰুষ	LQW1461525 ফটো উপলব্ধ	675 নাম : অক্ষয় ঠাকুৰীয়া পিতাৰ নাম: তৰুন ঘৰ নং : ৩১৯ বয়স : 48 লিঙ্গ : পুৰুষ	LQW1460055 ফটো উপলব্ধ
676 নাম : নিলীমা ঠাকুৰীয়া স্বামীৰ নাম: অক্ষয় ঠাকুৰীয়া ঘৰ নং : ৩১৯ বয়স : 46 লিঙ্গ : মহিলা	LQW1460066 ফটো উপলব্ধ	677 নাম : সৌৰভ ঠাকুৰীয়া পিতাৰ নাম: অক্ষয় ঠাকুৰীয়া ঘৰ নং : ৩১৯ বয়স : 22 লিঙ্গ : পুৰুষ	UUI0063651 ফটো উপলব্ধ	678 নাম : দয়া ৰাম ঠাকুৰীয়া পিতাৰ নাম: পামো ৰাম ঠাকুৰীয়া ঘৰ নং : ৩২০ বয়স : 40 লিঙ্গ : পুৰুষ	LQW1460102 ফটো উপলব্ধ
679 নাম : অৰ্চনা ঠাকুৰীয়া স্বামীৰ নাম: দয়া ঘৰ নং : ৩২০ বয়স : 31 লিঙ্গ : মহিলা	LQW0247296 ফটো উপলব্ধ	680 নাম : ৰাজিৰ হাজৰিকা পিতাৰ নাম: অতুল হাজৰিকা ঘৰ নং : ৩২১ বয়স : 41 লিঙ্গ : পুৰুষ	LQW1460135 ফটো উপলব্ধ	681 নাম : হিমালী হাজৰিকা স্বামীৰ নাম: ৰাজিৰ হাজৰিকা ঘৰ নং : ৩২১ বয়স : 40 লিঙ্গ : মহিলা	LQW0312306 ফটো উপলব্ধ
682 নাম : বিপুল হাজৰিকা পিতাৰ নাম: অতুল হাজৰিকা ঘৰ নং : ৩২১ বয়স : 39 লিঙ্গ : পুৰুষ	LQW1461796 ফটো উপলব্ধ	683 নাম : বৰ্ণালী হাজৰিকা স্বামীৰ নাম: বিপুল হাজৰিকা ঘৰ নং : ৩২১ বয়স : 37 লিঙ্গ : মহিলা	LQW0370528 ফটো উপলব্ধ	684 নাম : অনপমা হাজৰিকা পিতাৰ নাম: অতুল হাজৰিকা ঘৰ নং : ৩২১ বয়স : 34 লিঙ্গ : মহিলা	LQW1461876 ফটো উপলব্ধ
685 নাম : ৰজনী ৰাজবংশী পিতাৰ নাম: দুখো ঘৰ নং : ৩২২ বয়স : 63 লিঙ্গ : পুৰুষ	LQW1460146 ফটো উপলব্ধ	686 নাম : যামিনী ৰাজবংশী স্বামীৰ নাম: ৰজনী ঘৰ নং : ৩২২ বয়স : 60 লিঙ্গ : মহিলা	LQW1460157 ফটো উপলব্ধ	687 নাম : লোহিত ৰাজবংশী পিতাৰ নাম: ৰজনী ঘৰ নং : ৩২২ বয়স : 40 লিঙ্গ : পুৰুষ	LQW1460168 ফটো উপলব্ধ
688 নাম : হেমন্ত ৰাজবংশী পিতাৰ নাম: ৰজনী ঘৰ নং : ৩২২ বয়স : 38 লিঙ্গ : পুৰুষ	LQW1460179 ফটো উপলব্ধ	689 নাম : পৰবী কলিতা ৰাজবংশী স্বামীৰ নাম: লহিত ৰাজবংশী ঘৰ নং : 322 বয়স : 38 লিঙ্গ : মহিলা	LQW0265579 ফটো উপলব্ধ	690 নাম : পৰেশ ৰাজবংশী পিতাৰ নাম: ৰজনী ঘৰ নং : ৩২২ বয়স : 36 লিঙ্গ : পুৰুষ	LQW1460180 ফটো উপলব্ধ



691 নাম : বিজিত ৰাজবংশী পিতাৰ নাম: ৰজনী ঘৰ নং : ৩২২ বয়স : 34 লিঙ্গ : পুৰুষ	LQW1460191 ফটো উপলব্ধ	692 নাম : অৰ্চনা ৰাজবংশী স্বামীৰ নাম: হেমন্ত ৰাজবংশী ঘৰ নং : ৩২২ বয়স : 34 লিঙ্গ : মহিলা	LQW0265520 ফটো উপলব্ধ	#2 693 নাম : হৰেকৃষ্ণ ৰাজবংশী পিতাৰ নাম: দুখো ঘৰ নং : ৩২৩ক বয়স : 60 লিঙ্গ : পুৰুষ	LQW1460215 ফটো উপলব্ধ
694 নাম : পাৰ্বতী ৰাজবংশী স্বামীৰ নাম: হৰেকৃষ্ণ ঘৰ নং : ৩২৩ বয়স : 53 লিঙ্গ : মহিলা	LQW1460226 ফটো উপলব্ধ	#2 695 নাম : সবলা ৰাজবংশী স্বামীৰ নাম: হৰেকৃষ্ণ ঘৰ নং : ৩২৩ক বয়স : 52 লিঙ্গ : মহিলা	LQW1460237 ফটো উপলব্ধ	696 নাম : হিৰণ্য ৰাজবংশী মাতৃৰ নাম: পাৰ্বতী ৰাজবংশী ঘৰ নং : ৩২৩ বয়স : 31 লিঙ্গ : পুৰুষ	LQW0271239 ফটো উপলব্ধ
697 নাম : নিবাবন ৰাজবংশী মাতৃৰ নাম: পাৰ্বতী ৰাজবংশী ঘৰ নং : 323 বয়স : 27 লিঙ্গ : পুৰুষ	LQW0277095 ফটো উপলব্ধ	698 নাম : কামিনী ৰাজবংশী পিতাৰ নাম: দুখো ঘৰ নং : ৩২৪ বয়স : 53 লিঙ্গ : পুৰুষ	LQW1460248 ফটো উপলব্ধ	699 নাম : মঞ্জু ৰাজবংশী স্বামীৰ নাম: কামিনী ঘৰ নং : ৩২৪ বয়স : 50 লিঙ্গ : মহিলা	LQW1460259 ফটো উপলব্ধ
700 নাম : ভাগীৰথ পাঠক পিতাৰ নাম: কমলা ঘৰ নং : ৩২৫ বয়স : 63 লিঙ্গ : পুৰুষ	LQW1460282 ফটো উপলব্ধ	701 নাম : পংকজ পাঠক পিতাৰ নাম: কমলা ঘৰ নং : ৩২৫ বয়স : 53 লিঙ্গ : পুৰুষ	LQW1460306 ফটো উপলব্ধ	702 নাম : বৰ্ণালী পাঠক স্বামীৰ নাম: ভাগীৰথ পাঠক ঘৰ নং : ৩২৫ বয়স : 52 লিঙ্গ : মহিলা	LQW1460293 ফটো উপলব্ধ
703 নাম : মামনি দাস স্বামীৰ নাম: পংকজ পাঠক ঘৰ নং : ৩২৫ বয়স : 44 লিঙ্গ : মহিলা	LQW0247346 ফটো উপলব্ধ	704 নাম : বিমান পাঠক পিতাৰ নাম: দিবাকৰ ঘৰ নং : ৩২৫ বয়স : 30 লিঙ্গ : পুৰুষ	LQW0247379 ফটো উপলব্ধ	705 নাম : মনিষা পাঠক পিতাৰ নাম: দিবাকৰ পাঠক ঘৰ নং : ৩২৫ বয়স : 26 লিঙ্গ : মহিলা	LQW0271924 ফটো উপলব্ধ
706 নাম : ধূতৰাজ পাঠক পিতাৰ নাম: ভোগীৰথ পাঠক ঘৰ নং : 325 বয়স : 23 লিঙ্গ : পুৰুষ	LQW1990134 ফটো উপলব্ধ	707 নাম : হৰেন ৰাজবংশী পিতাৰ নাম: অৰুন ঘৰ নং : ৩২৬ বয়স : 48 লিঙ্গ : পুৰুষ	LQW1460328 ফটো উপলব্ধ	708 নাম : বশিষ্ঠ ৰাজবংশী পিতাৰ নাম: অৰুন ঘৰ নং : ৩২৬ বয়স : 43 লিঙ্গ : পুৰুষ	LQW1460339 ফটো উপলব্ধ
709 নাম : হিৰন ৰয় ৰাজবংশী স্বামীৰ নাম: বশিষ্ঠ ৰাজবংশী ঘৰ নং : 326 বয়স : 35 লিঙ্গ : মহিলা	LQW0080036 ফটো উপলব্ধ	710 নাম : যতীন ঠাকুৰীয়া পিতাৰ নাম: পূৰ্বীনা ঘৰ নং : ৩২৭ বয়স : 68 লিঙ্গ : পুৰুষ	LQW1460351 ফটো উপলব্ধ	711 নাম : দেবী ঠাকুৰীয়া স্বামীৰ নাম: যতীন ঘৰ নং : ৩২৭ বয়স : 58 লিঙ্গ : মহিলা	LQW1460362 ফটো উপলব্ধ
712 নাম : গৰিমা ঠাকুৰীয়া পিতাৰ নাম: যতীন ঘৰ নং : ৩২৭ বয়স : 40 লিঙ্গ : মহিলা	LQW1460373 ফটো উপলব্ধ	S 713 নাম : গীতাজলী ঠাকুৰীয়া স্বামীৰ নাম: যতীন ঠাকুৰীয়া ঘৰ নং : ৩২৭ বয়স : ৪৫ লিঙ্গ : মহিলা	LQW1461569 ফটো উপলব্ধ	S 714 নাম : চুমিতা ঠাকুৰীয়া পিতাৰ নাম: যতীন ঠাকুৰীয়া ঘৰ নং : ৩২৭ বয়স : ৪৫ লিঙ্গ : মহিলা	LQW1461581 ফটো উপলব্ধ
715 নাম : জুগল ঠাকুৰীয়া পিতাৰ নাম: যতীন ঠাকুৰীয়া ঘৰ নং : ৩২৭ বয়স : 31 লিঙ্গ : পুৰুষ	LQW1461536 ফটো উপলব্ধ	716 নাম : ভাৰত ৰাজবংশী পিতাৰ নাম: মেগা ঘৰ নং : ৩২৮ বয়স : 63 লিঙ্গ : পুৰুষ	LQW1460395 ফটো উপলব্ধ	717 নাম : জয়মতী ৰাজবংশী স্বামীৰ নাম: ভাৰত ঘৰ নং : ৩২৮ বয়স : 61 লিঙ্গ : মহিলা	LQW1460408 ফটো উপলব্ধ
S 718 নাম : ববেন ৰাজবংশী পিতাৰ নাম: ভাৰত ঘৰ নং : ৩২৮ বয়স : 40 লিঙ্গ : পুৰুষ	LQW1460419 ফটো উপলব্ধ	S 719 নাম : অঞ্জনা ৰাজবংশী স্বামীৰ নাম: ববেন ৰাজবংশী ঘৰ নং : ৩২৮ বয়স : ৪৬ লিঙ্গ : মহিলা	LQW1460420 ফটো উপলব্ধ	S 720 নাম : কবিতা ৰাজবংশী পিতাৰ নাম: ববেন ৰাজবংশী ঘৰ নং : ৩২৮ বয়স : ৪৬ লিঙ্গ : মহিলা	LQW1460431 ফটো উপলব্ধ



721 নাম : অপূৰ্ব ৰাজবংশী পিতাৰ নাম: ভাৰত ৰাজবংশী ঘৰ নং : ৩২৮ বয়স : 35 লিঙ্গ : পুৰুষ	LQW1461707 ফটো উপলব্ধ	722 নাম : ভৱেশ ৰাজবংশী পিতাৰ নাম: ভাৰত ৰাজবংশী ঘৰ নং : ৩২৮ বয়স : 34 লিঙ্গ : পুৰুষ	LQW0274415 ফটো উপলব্ধ	723 নাম : দিপামনি ৰাজবংশী স্বামীৰ নাম: অপূৰ্ব ৰাজবংশী ঘৰ নং : ৩২৮ বয়স : 30 লিঙ্গ : মহিলা	LQW0276394 ফটো উপলব্ধ
724 নাম : গোপী ঠাকুৰীয়া স্বামীৰ নাম: গিৰিশ ঘৰ নং : ৩২৯ বয়স : 78 লিঙ্গ : মহিলা	LQW1460442 ফটো উপলব্ধ	725 নাম : দ্বিজেন ঠাকুৰীয়া পিতাৰ নাম: গিৰিশ ঘৰ নং : ৩২৯ বয়স : 53 লিঙ্গ : পুৰুষ	LQW1460475 ফটো উপলব্ধ	726 নাম : বীনা কুলিতা স্বামীৰ নাম: দ্বিজেন ঠাকুৰীয়া ঘৰ নং : ৩২৯ বয়স : 49 লিঙ্গ : মহিলা	LQW1959951 ফটো উপলব্ধ
727 নাম : জগদীশ ঠাকুৰীয়া পিতাৰ নাম: গিৰিশ ঘৰ নং : ৩২৯ বয়স : 48 লিঙ্গ : পুৰুষ	LQW1460486 ফটো উপলব্ধ	728 নাম : ভূমিধৰ দাস পিতাৰ নাম: ধৰনী ঘৰ নং : ৩৩০ বয়স : 68 লিঙ্গ : পুৰুষ	LQW1460497 ফটো উপলব্ধ	729 নাম : জয়মতী দাস স্বামীৰ নাম: ভূমিধৰ ঘৰ নং : ৩৩০ বয়স : 65 লিঙ্গ : মহিলা	LQW1460500 ফটো উপলব্ধ
730 নাম : তপন দাস পিতাৰ নাম: ভূমিধৰ ঘৰ নং : ৩৩০ বয়স : 38 লিঙ্গ : পুৰুষ	LQW1460511 ফটো উপলব্ধ	731 নাম : বিনীতা দাস স্বামীৰ নাম: তপন দাস ঘৰ নং : 330 বয়স : 31 লিঙ্গ : মহিলা	UUI0122952 ফটো উপলব্ধ	732 নাম : সৰস্বতী নাথ দাস স্বামীৰ নাম: ৰামচৰণ ঘৰ নং : ৩৩১ বয়স : 73 লিঙ্গ : মহিলা	LQW1460533 ফটো উপলব্ধ
733 নাম : জয়ন্তী দাস স্বামীৰ নাম: পলিন দাস ঘৰ নং : ৩৩১ বয়স : 54 লিঙ্গ : মহিলা	LQW0369348 ফটো উপলব্ধ	734 নাম : পলিন দাস পিতাৰ নাম: ৰামচৰণ ঘৰ নং : ৩৩১ বয়স : 51 লিঙ্গ : পুৰুষ	LQW1460555 ফটো উপলব্ধ	735 নাম : মহেন্দ্ৰ দাস পিতাৰ নাম: ৰামচৰণ ঘৰ নং : ৩৩১ বয়স : 38 লিঙ্গ : পুৰুষ	LQW1460577 ফটো উপলব্ধ
736 নাম : ৰতন দাস পিতাৰ নাম: ৰামচৰণ ঘৰ নং : ৩৩১ বয়স : 36 লিঙ্গ : পুৰুষ	LQW1460588 ফটো উপলব্ধ	737 নাম : মিনালী দাস স্বামীৰ নাম: মহিন্দ্ৰ দাস ঘৰ নং : ৩৩১ বয়স : 31 লিঙ্গ : মহিলা	LQW0263608 ফটো উপলব্ধ	738 নাম : শৰত চন্দ্ৰ দাস পিতাৰ নাম: ৰামচৰণ ঘৰ নং : ৩৩১ক বয়স : 43 লিঙ্গ : পুৰুষ	LQW1460566 ফটো উপলব্ধ
#2 739 নাম : বিমলা বৰ্মন স্বামীৰ নাম: শৰত দাস ঘৰ নং : ৩৩১ক বয়স : 38 লিঙ্গ : মহিলা	LQW0081018 ফটো উপলব্ধ	740 নাম : সৰোবালা দাস স্বামীৰ নাম: নবিন চন্দ্ৰ দাস ঘৰ নং : ৩৩২ বয়স : 78 লিঙ্গ : মহিলা	LQW1460599 ফটো উপলব্ধ	741 নাম : ৰঞ্জীত চন্দ্ৰ দাস পিতাৰ নাম: নবিন চন্দ্ৰ দাস ঘৰ নং : ৩৩২ বয়স : 53 লিঙ্গ : পুৰুষ	LQW1460602 ফটো উপলব্ধ
742 নাম : উৰ্মিলা দাস স্বামীৰ নাম: ৰঞ্জীত চন্দ্ৰ দাস ঘৰ নং : ৩৩২ বয়স : 50 লিঙ্গ : মহিলা	LQW1460613 ফটো উপলব্ধ	743 নাম : বীনা দাস পিতাৰ নাম: নবিন চন্দ্ৰ দাস ঘৰ নং : ৩৩২ বয়স : 46 লিঙ্গ : মহিলা	LQW1460624 ফটো উপলব্ধ	R 744 নাম : চনম চঞ্চল দাস মাতৃৰ নাম: উৰ্মিলা দাস ঘৰ নং : ৩৩২ বয়স : ২২ লিঙ্গ : পুৰুষ	LQW1472158 ফটো উপলব্ধ
745 নাম : চনম চঞ্চল দাস পিতাৰ নাম: ৰঞ্জীত চন্দ্ৰ দাস ঘৰ নং : 332 বয়স : 22 লিঙ্গ : পুৰুষ	LQW1512078 ফটো উপলব্ধ	746 নাম : পৰশ হালৈ পিতাৰ নাম: প্ৰদীপ হালৈ ঘৰ নং : 332 বয়স : 22 লিঙ্গ : পুৰুষ	UUI0051904 ফটো উপলব্ধ	747 নাম : প্ৰদীপ হালৈ পিতাৰ নাম: পৰিষ্কাৰিত ঘৰ নং : ৩৩২ক বয়স : 53 লিঙ্গ : পুৰুষ	LQW1460635 ফটো উপলব্ধ
748 নাম : গীতমনি হালৈ স্বামীৰ নাম: প্ৰদীপ হালৈ ঘৰ নং : ৩৩২ক বয়স : 48 লিঙ্গ : মহিলা	LQW1460646 ফটো উপলব্ধ	749 নাম : ভানুমতী হালৈ স্বামীৰ নাম: জন্মিজয় ঘৰ নং : ৩৩৪ বয়স : 61 লিঙ্গ : মহিলা	LQW1460668 ফটো উপলব্ধ	750 নাম : প্ৰতাপ দাস পিতাৰ নাম: পৰিষ্কাৰিত দাস ঘৰ নং : 334 বয়স : 53 লিঙ্গ : পুৰুষ	UUI0088799 ফটো উপলব্ধ



751 নাম : ওৰোণী দাস স্বামীৰ নাম: প্ৰতাপ দাস ঘৰ নং : 334 বয়স : 48 লিঙ্গ : মহিলা	UU10084582 ফটো উপলব্ধ	752 নাম : অনুপম দাস পিতাৰ নাম: জানু দাস ঘৰ নং : 338 বয়স : 37 লিঙ্গ : পুৰুষ	LQW1460679 ফটো উপলব্ধ	753 নাম : ৰূপালী ৰয় স্বামীৰ নাম: অনুপম দাস ঘৰ নং : 334 বয়স : 31 লিঙ্গ : মহিলা	UU10008672 ফটো উপলব্ধ
754 নাম : ত্ৰৈলোক্য ৰাজবংশী পিতাৰ নাম: মহিত ঘৰ নং : 335 বয়স : 63 লিঙ্গ : পুৰুষ	LQW1460691 ফটো উপলব্ধ	755 নাম : ক্ষীৰোদা ৰাজবংশী স্বামীৰ নাম: ত্ৰৈলোক্য ঘৰ নং : 335 বয়স : 53 লিঙ্গ : মহিলা	LQW1460704 ফটো উপলব্ধ	756 নাম : নমিতা ৰয় স্বামীৰ নাম: পবিত্ৰ ৰাজবংশী ঘৰ নং : 335 বয়স : 38 লিঙ্গ : মহিলা	UU10008623 ফটো উপলব্ধ
757 নাম : ৰাতুল ৰাজবংশী পিতাৰ নাম: মোহিত ঘৰ নং : 335 বয়স : 36 লিঙ্গ : পুৰুষ	LQW1460715 ফটো উপলব্ধ	758 নাম : পবিত্ৰ ৰাজবংশী পিতাৰ নাম: ত্ৰৈলোক্য ৰাজবংশী ঘৰ নং : 335 বয়স : 26 লিঙ্গ : পুৰুষ	LQW0381426 ফটো উপলব্ধ	759 নাম : জীতেন দাস পিতাৰ নাম: বন্দু ৰাম দাস ঘৰ নং : 335 বয়স : 74 লিঙ্গ : পুৰুষ	LQW1460726 ফটো উপলব্ধ
760 নাম : উত্তৰা দাস স্বামীৰ নাম: জীতেন ঘৰ নং : 336 বয়স : 73 লিঙ্গ : মহিলা	LQW1460737 ফটো উপলব্ধ	S2 761 নাম : জৰিনা বিৰি স্বামীৰ নাম: মুকহেদ ঘৰ নং : 336 বয়স : 70 লিঙ্গ : মহিলা	LQW1485207 ফটো উপলব্ধ	762 নাম : অপূৰ্ব দাস পিতাৰ নাম: জীতেন্দ্র নাথ দাস ঘৰ নং : 336 বয়স : 51 লিঙ্গ : পুৰুষ	LQW1460748 ফটো উপলব্ধ
763 নাম : ভূপেন দাস পিতাৰ নাম: জীতেন দাস ঘৰ নং : 336 বয়স : 43 লিঙ্গ : পুৰুষ	LQW1460759 ফটো উপলব্ধ	764 নাম : প্ৰাঞ্জলতা দাস স্বামীৰ নাম: অপূৰ্ব দাস ঘৰ নং : 336 বয়স : 41 লিঙ্গ : মহিলা	LQW1461989 ফটো উপলব্ধ	765 নাম : পিংকুমনি তালুকদাৰ দাস স্বামীৰ নাম: ভূপেন দাস ঘৰ নং : 336 বয়স : 37 লিঙ্গ : মহিলা	LQW1959893 ফটো উপলব্ধ
S2 766 নাম : জেৰিফা বেগম স্বামীৰ নাম: মুহম্মেদ আলী ঘৰ নং : 336 বয়স : 25 লিঙ্গ : মহিলা	LQW0403998 ফটো উপলব্ধ	767 নাম : স্বৰ্গে প্ৰিয়া হালৈ স্বামীৰ নাম: ৰাজেন হালৈ ঘৰ নং : 337 বয়স : 73 লিঙ্গ : মহিলা	LQW1460793 ফটো উপলব্ধ	768 নাম : জ্যোতিষ চন্দ্ৰ হালৈ পিতাৰ নাম: ৰাজেন ঘৰ নং : 337 বয়স : 49 লিঙ্গ : পুৰুষ	LQW1460817 ফটো উপলব্ধ
769 নাম : উত্তম হালৈ পিতাৰ নাম: ৰাজেন ঘৰ নং : 337 বয়স : 47 লিঙ্গ : পুৰুষ	LQW1460828 ফটো উপলব্ধ	#2 770 নাম : ৰঞ্জ হালৈ পিতাৰ নাম: ৰাজেন ঘৰ নং : 337 বয়স : 45 লিঙ্গ : মহিলা	LQW1460839 ফটো উপলব্ধ	771 নাম : পবিত্ৰ হালৈ পিতাৰ নাম: ৰাজেন হালৈ ঘৰ নং : 337 বয়স : 43 লিঙ্গ : পুৰুষ	LQW1460840 ফটো উপলব্ধ
772 নাম : তংকেশ্বৰ হালৈ পিতাৰ নাম: ৰাজেন ঘৰ নং : 337 বয়স : 36 লিঙ্গ : পুৰুষ	LQW1460862 ফটো উপলব্ধ	773 নাম : ডুলমনি হালৈ স্বামীৰ নাম: জ্যোতিষ চন্দ্ৰ হালৈ ঘৰ নং : 337 বয়স : 36 লিঙ্গ : মহিলা	LQW0081935 ফটো উপলব্ধ	774 নাম : গৌতম হালৈ পিতাৰ নাম: ৰাজেন্দ্র ঘৰ নং : 337 বয়স : 34 লিঙ্গ : পুৰুষ	LQW1460873 ফটো উপলব্ধ
775 নাম : কবিতা ডেকা হালৈ স্বামীৰ নাম: উত্তম হালৈ ঘৰ নং : 337 বয়স : 31 লিঙ্গ : মহিলা	LQW0266247 ফটো উপলব্ধ	776 নাম : দিপুল হালৈ পিতাৰ নাম: ৰাজেন ঘৰ নং : 337 বয়স : 51 লিঙ্গ : পুৰুষ	LQW1460806 ফটো উপলব্ধ	777 নাম : বিনীতা হালৈ স্বামীৰ নাম: দিপুল হালৈ ঘৰ নং : 337 বয়স : 39 লিঙ্গ : মহিলা	LQW1959713 ফটো উপলব্ধ
778 নাম : তুলিকা ডেকা স্বামীৰ নাম: ববুল ডেকা ঘৰ নং : 337 বয়স : 36 লিঙ্গ : মহিলা	LQW0369272 ফটো উপলব্ধ	779 নাম : অৰূপ চন্দ্ৰ ডেকা পিতাৰ নাম: মাধব চন্দ্ৰ ডেকা ঘৰ নং : 337 বয়স : 48 লিঙ্গ : পুৰুষ	LQW1460908 ফটো উপলব্ধ	780 নাম : ৰূপালী ডেকা স্বামীৰ নাম: অৰূপ চন্দ্ৰ ডেকা ঘৰ নং : 337 বয়স : 38 লিঙ্গ : মহিলা	LQW1959791 ফটো উপলব্ধ



781 নাম : শংকৰ ডেকা পিতাৰ নাম: মাধব চন্দ্ৰ ডেকা ঘৰ নং : ৩৩৭ঘ বয়স : 44 লিঙ্গ : পুৰুষ	LQW1460920 ফটো উপলব্ধ	782 নাম : চন্দনা ডেকা স্বামীৰ নাম: শংকৰ ডেকা ঘৰ নং : ৩৩৭ঘ বয়স : 31 লিঙ্গ : মহিলা	LQW0289470 ফটো উপলব্ধ	783 নাম : পক্ষজ হালৈ পিতাৰ নাম: বাৰ্জেন ঘৰ নং : ৩৩৭খ বয়স : 41 লিঙ্গ : পুৰুষ	LQW1460851 ফটো উপলব্ধ
784 নাম : কবিতা দাস স্বামীৰ নাম: পংকজ হালৈ ঘৰ নং : ৩৩৭খ বয়স : 24 লিঙ্গ : মহিলা	UUI0008649 ফটো উপলব্ধ	785 নাম : মাধব চন্দ্ৰ ডেকা পিতাৰ নাম: হৰেশ্বৰ ঘৰ নং : ৩৩৭ক বয়স : 73 লিঙ্গ : পুৰুষ	LQW1460884 ফটো উপলব্ধ	786 নাম : অকনবালা ডেকা স্বামীৰ নাম: মাধব চন্দ্ৰ ডেকা ঘৰ নং : ৩৩৭ক বয়স : 65 লিঙ্গ : মহিলা	LQW1460895 ফটো উপলব্ধ
787 নাম : বুবল ডেকা পিতাৰ নাম: মাধব চন্দ্ৰ ডেকা ঘৰ নং : ৩৩৭ক বয়স : 46 লিঙ্গ : পুৰুষ	LQW1460919 ফটো উপলব্ধ	788 নাম : দিগন্ত ডেকা পিতাৰ নাম: মাধব চন্দ্ৰ ডেকা ঘৰ নং : ৩৩৭ক বয়স : 37 লিঙ্গ : পুৰুষ	LQW1460931 ফটো উপলব্ধ	789 নাম : কবিতা ডেকা পিতাৰ নাম: মাধব চন্দ্ৰ ডেকা ঘৰ নং : ৩৩৭ক বয়স : 33 লিঙ্গ : মহিলা	LQW1460942 ফটো উপলব্ধ
790 নাম : নবীন হালৈ পিতাৰ নাম: যোগ্য ঘৰ নং : ৩৩৮ বয়স : 63 লিঙ্গ : পুৰুষ	LQW1460964 ফটো উপলব্ধ	791 নাম : শ্ৰীমতী হালৈ স্বামীৰ নাম: নবীন ঘৰ নং : ৩৩৮ বয়স : 54 লিঙ্গ : মহিলা	LQW1460975 ফটো উপলব্ধ	792 নাম : অনন্ত হালৈ পিতাৰ নাম: জগ্য ঘৰ নং : ৩৩৮ বয়স : 46 লিঙ্গ : পুৰুষ	LQW1461003 ফটো উপলব্ধ
793 নাম : ফুলেশ্বৰী হালৈ স্বামীৰ নাম: অনন্ত ঘৰ নং : ৩৩৮ বয়স : 41 লিঙ্গ : মহিলা	LQW1461014 ফটো উপলব্ধ	794 নাম : বুবল দাস পিতাৰ নাম: অনন্ত দাস ঘৰ নং : ৩৩৮ বয়স : 32 লিঙ্গ : পুৰুষ	LQW1460953 ফটো উপলব্ধ	S 795 নাম : বিভা বাণী দাস পিতাৰ নাম: অনন্ত দাস ঘৰ নং : ৩৩৮ বয়স : 31 লিঙ্গ : মহিলা	LQW0276238 ফটো উপলব্ধ
796 নাম : বসন্ত কুমাৰ দাস পিতাৰ নাম: জগ্য ঘৰ নং : ৩৩৮ক বয়স : 61 লিঙ্গ : পুৰুষ	LQW1460986 ফটো উপলব্ধ	797 নাম : পুলমা দাশ স্বামীৰ নাম: বসন্ত ঘৰ নং : ৩৩৮ক বয়স : 50 লিঙ্গ : মহিলা	LQW1460997 ফটো উপলব্ধ	798 নাম : বিজমনি দাস পিতাৰ নাম: বসন্ত কুমাৰ দাস ঘৰ নং : ৩৩৮ক বয়স : 28 লিঙ্গ : মহিলা	LQW0310342 ফটো উপলব্ধ
799 নাম : নীতীশ কুমাৰ দাস পিতাৰ নাম: বসন্ত কুমাৰ দাস ঘৰ নং : ৩৩৮ক বয়স : 24 লিঙ্গ : পুৰুষ	LQW0530915 ফটো উপলব্ধ	800 নাম : গোপাল হালৈ পিতাৰ নাম: বিৰণ্ড ঘৰ নং : ৩৩৯ বয়স : 63 লিঙ্গ : পুৰুষ	LQW1461047 ফটো উপলব্ধ	801 নাম : মঞ্জুবালা হালৈ স্বামীৰ নাম: গোপাল ঘৰ নং : ৩৩৯ বয়স : 58 লিঙ্গ : মহিলা	LQW1461058 ফটো উপলব্ধ
802 নাম : আনন্দ হালৈ পিতাৰ নাম: বিৰণ্ড ঘৰ নং : ৩৩৯ বয়স : 53 লিঙ্গ : পুৰুষ	LQW1461069 ফটো উপলব্ধ	803 নাম : সুবলা দাস স্বামীৰ নাম: আনন্দ ঘৰ নং : ৩৩৯ বয়স : 50 লিঙ্গ : মহিলা	LQW1461070 ফটো উপলব্ধ	804 নাম : প্ৰাঞ্জল দাস পিতাৰ নাম: গোপাল ঘৰ নং : ৩৩৯ বয়স : 34 লিঙ্গ : পুৰুষ	LQW1461092 ফটো উপলব্ধ
S 805 নাম : সংগীতা দাস পিতাৰ নাম: গোপাল দাস ঘৰ নং : ৩৩৯ বয়স : 32 লিঙ্গ : মহিলা	LQW0369496 ফটো উপলব্ধ	806 নাম : অজয় দাস পিতাৰ নাম: আনন্দ দাস ঘৰ নং : ৩৩৯ বয়স : 27 লিঙ্গ : পুৰুষ	LQW0310177 ফটো উপলব্ধ	807 নাম : দময়ন্তী হালৈ স্বামীৰ নাম: সবেশ্বৰ ঘৰ নং : ৩৪০ বয়স : 68 লিঙ্গ : মহিলা	LQW1461116 ফটো উপলব্ধ
808 নাম : দেৱজানী দাস মাতৃৰ নাম: দময়ন্তী হালৈ ঘৰ নং : 340 বয়স : 42 লিঙ্গ : মহিলা	UUI0087536 ফটো উপলব্ধ	S 809 নাম : ববিতা দাস পিতাৰ নাম: সবেশ্বৰ দাস ঘৰ নং : ৩৪০ বয়স : 34 লিঙ্গ : মহিলা	LQW1461138 ফটো উপলব্ধ	810 নাম : উমেশ হালৈ পিতাৰ নাম: বংশীধৰ ঘৰ নং : ৩৪১ বয়স : 58 লিঙ্গ : পুৰুষ	LQW1461150 ফটো উপলব্ধ



811 নাম : ভবিতা হালৈ স্বামীৰ নাম : উমেশ ঘৰ নং : ৩৪১ বয়স : 48 লিঙ্গ : মহিলা	LQW1461161 ফটো উপলব্ধ	812 নাম : বিৰাফ হালৈ পিতাৰ নাম : বংশীধৰ ঘৰ নং : ৩৪১ বয়স : 45 লিঙ্গ : পুৰুষ	LQW1461207 ফটো উপলব্ধ	813 নাম : ধনজিত হালৈ পিতাৰ নাম : উমেশ হালৈ ঘৰ নং : 341 বয়স : 30 লিঙ্গ : পুৰুষ	LQW0082768 ফটো উপলব্ধ
814 নাম : কবিতা দাস স্বামীৰ নাম : ধনজিত হালৈ ঘৰ নং : 341 বয়স : 29 লিঙ্গ : মহিলা	UUI0037416 ফটো উপলব্ধ	815 নাম : সৌৰভ দাশ পিতাৰ নাম : উমেশ দাশ ঘৰ নং : 341 বয়স : 28 লিঙ্গ : পুৰুষ	LQW0291674 ফটো উপলব্ধ	816 নাম : সৰ্বেশ্বৰ দাস পিতাৰ নাম : বংশী ধৰ দাস ঘৰ নং : ৩৪১ক বয়স : 55 লিঙ্গ : পুৰুষ	LQW1461172 ফটো উপলব্ধ
817 নাম : উপেন দাস পিতাৰ নাম : বংশীধৰ ঘৰ নং : ৩৪১ক বয়স : 48 লিঙ্গ : পুৰুষ	LQW1461194 ফটো উপলব্ধ	818 নাম : সান্তনা দাস স্বামীৰ নাম : সৰ্বেশ্বৰ দাস ঘৰ নং : ৩৪১ক বয়স : 45 লিঙ্গ : মহিলা	LQW1461183 ফটো উপলব্ধ	819 নাম : জ্যোতিপৰ্ণা দাস পিতাৰ নাম : সৰ্বেশ্বৰ দাস ঘৰ নং : ৩৪১ক বয়স : 21 লিঙ্গ : মহিলা	UUI0059345 ফটো উপলব্ধ
820 নাম : গোবিন্দ কুমাৰ দাস পিতাৰ নাম : দাচো ৰাম দাস ঘৰ নং : ৩৪২ বয়স : 67 লিঙ্গ : পুৰুষ	LQW1461218 ফটো উপলব্ধ	821 নাম : সুমিত্ৰা দাস স্বামীৰ নাম : গোবিন্দ দাস ঘৰ নং : ৩৪২ বয়স : 55 লিঙ্গ : মহিলা	LQW1461229 ফটো উপলব্ধ	822 নাম : ৰিংকু দাস স্বামীৰ নাম : হেমন্ত দাস ঘৰ নং : ৩৪২ বয়স : 36 লিঙ্গ : মহিলা	LQW0369231 ফটো উপলব্ধ
823 নাম : নৱ কুমাৰ দাস পিতাৰ নাম : গোবিন্দ দাস ঘৰ নং : ৩৪২ বয়স : 36 লিঙ্গ : পুৰুষ	LQW1461230 ফটো উপলব্ধ	824 নাম : অনপম দাস পিতাৰ নাম : গোবিন্দ দাস ঘৰ নং : ৩৪২ বয়স : 35 লিঙ্গ : পুৰুষ	LQW1461741 ফটো উপলব্ধ	825 নাম : উলপী হালৈ স্বামীৰ নাম : তনু ঘৰ নং : ৩৪২ক বয়স : 58 লিঙ্গ : মহিলা	LQW1461241 ফটো উপলব্ধ
826 নাম : হেমন্ত দাস পিতাৰ নাম : তনু ঘৰ নং : ৩৪২ক বয়স : 43 লিঙ্গ : পুৰুষ	LQW1461252 ফটো উপলব্ধ	827 নাম : মণিকা দাস স্বামীৰ নাম : অখিল হালৈ ঘৰ নং : ৩৪২ক বয়স : 34 লিঙ্গ : মহিলা	LQW1461263 ফটো উপলব্ধ	828 নাম : ৰবি হালৈ পিতাৰ নাম : চিকা ঘৰ নং : ৩৪৩ বয়স : 68 লিঙ্গ : পুৰুষ	LQW1461274 ফটো উপলব্ধ
829 নাম : ৰেখা হালৈ পিতাৰ নাম : ৰবি ৰাম হালৈ ঘৰ নং : ৩৪৩ বয়স : 42 লিঙ্গ : মহিলা	LQW0327924 ফটো উপলব্ধ	830 নাম : মনোজ হালৈ পিতাৰ নাম : ৰবি হালৈ ঘৰ নং : ৩৪৩ বয়স : 36 লিঙ্গ : পুৰুষ	LQW1461296 ফটো উপলব্ধ	831 নাম : বিক্রম হালৈ পিতাৰ নাম : ৰবিৰাম হালৈ ঘৰ নং : ৩৪৩ বয়স : 35 লিঙ্গ : পুৰুষ	LQW0329268 ফটো উপলব্ধ
832 নাম : মাধবী কলিতা স্বামীৰ নাম : অৰ্জুন ঘৰ নং : ৩৪৪ বয়স : 73 লিঙ্গ : মহিলা	LQW1461310 ফটো উপলব্ধ	833 নাম : তৰুন কলিতা পিতাৰ নাম : অৰ্জুন ঘৰ নং : ৩৪৪ বয়স : 53 লিঙ্গ : পুৰুষ	LQW1461343 ফটো উপলব্ধ	834 নাম : নমিতা কলিতা স্বামীৰ নাম : তৰুন কলিতা ঘৰ নং : ৩৪৪ বয়স : 48 লিঙ্গ : মহিলা	LQW1461354 ফটো উপলব্ধ
835 নাম : ব্ৰজ বালা ৰয় স্বামীৰ নাম : উত্তম কলিতা ঘৰ নং : 344 বয়স : 39 লিঙ্গ : মহিলা	UUI0008748 ফটো উপলব্ধ	836 নাম : উত্তম কলিতা পিতাৰ নাম : অৰ্জুন ঘৰ নং : ৩৪৪ বয়স : 37 লিঙ্গ : পুৰুষ	LQW1461365 ফটো উপলব্ধ	837 নাম : কল্যাণ কলিতা পিতাৰ নাম : তৰুন কলিতা ঘৰ নং : 344 বয়স : 23 লিঙ্গ : পুৰুষ	LQW1462142 ফটো উপলব্ধ
838 নাম : পৰীক্ষিত কলিতা পিতাৰ নাম : চিদানন্দ ঘৰ নং : ৩৪৫ বয়স : 53 লিঙ্গ : পুৰুষ	LQW1461376 ফটো উপলব্ধ	839 নাম : শ্ৰীমতী কলিতা স্বামীৰ নাম : পৰীক্ষিত ঘৰ নং : ৩৪৫ বয়স : 48 লিঙ্গ : মহিলা	LQW1461387 ফটো উপলব্ধ	840 নাম : হীৰেন কলিতা পিতাৰ নাম : পৰীক্ষিত কলিতা ঘৰ নং : ৩৪৫ বয়স : 28 লিঙ্গ : পুৰুষ	LQW0275909 ফটো উপলব্ধ



841 নাম : কুমুদ কলিতা পিতাৰ নাম: চিদানন্দ ঘৰ নং : ৩৪৬ বয়স : 48 লিঙ্গ : পুৰুষ	LQW1461398 ফটো উপলব্ধ	842 নাম : লাবন্য কলিতা স্বামীৰ নাম: কুমুদ ঘৰ নং : ৩৪৬ বয়স : 43 লিঙ্গ : মহিলা	LQW1461401 ফটো উপলব্ধ	843 নাম : লকেন কলিতা পিতাৰ নাম: কুমুদ ঘৰ নং : ৩৪৬ বয়স : 28 লিঙ্গ : পুৰুষ	LQW0247866 ফটো উপলব্ধ
844 নাম : গণেশ ৰাজবংশী পিতাৰ নাম: ৰবি ঘৰ নং : ৩৪৭ বয়স : 73 লিঙ্গ : পুৰুষ	LQW1461412 ফটো উপলব্ধ	845 নাম : ত্ৰিদিব ৰাজবংশী পিতাৰ নাম: গণেশ ৰাজবংশী ঘৰ নং : ৩৪৭ বয়স : 38 লিঙ্গ : পুৰুষ	LQW1461434 ফটো উপলব্ধ	846 নাম : মুক্ষা কলিতা পিতাৰ নাম: ৰামেশ্বৰ ঘৰ নং : ৩৪৮ বয়স : 63 লিঙ্গ : মহিলা	LQW1461456 ফটো উপলব্ধ
847 নাম : সঞ্জীৱ কলিতা পিতাৰ নাম: ৰামেশ্বৰ কলিতা ঘৰ নং : ৩৪৮ বয়স : 35 লিঙ্গ : পুৰুষ	LQW1461923 ফটো উপলব্ধ	848 নাম : চন্দনা কলিতা স্বামীৰ নাম: সঞ্জীৱ কলিতা ঘৰ নং : 348 বয়স : 32 লিঙ্গ : মহিলা	UUI0150300 ফটো উপলব্ধ	849 নাম : নিপকন কলিতা পিতাৰ নাম: ৰমেচ কলিতা ঘৰ নং : ৩৪৮ বয়স : 30 লিঙ্গ : পুৰুষ	LQW0328732 ফটো উপলব্ধ
850 নাম : উমেশ কলিতা পিতাৰ নাম: আশা ঘৰ নং : ৩৫০ বয়স : 63 লিঙ্গ : পুৰুষ	LQW1461467 ফটো উপলব্ধ	851 নাম : মীনা কলিতা স্বামীৰ নাম: উমেশ ঘৰ নং : ৩৫০ বয়স : 54 লিঙ্গ : মহিলা	LQW1461478 ফটো উপলব্ধ	852 নাম : ভগবান কলিতা পিতাৰ নাম: উমেশ কলিতা ঘৰ নং : ৩৫০ বয়স : 34 লিঙ্গ : পুৰুষ	LQW1461489 ফটো উপলব্ধ
853 নাম : বিশ্ৰজিৎ কলিতা পিতাৰ নাম: উমেশ কলিতা ঘৰ নং : ৩৫০ বয়স : 30 লিঙ্গ : পুৰুষ	LQW0369306 ফটো উপলব্ধ	854 নাম : মইনা দাস স্বামীৰ নাম: ভগবান কলিতা ঘৰ নং : 350 বয়স : 29 লিঙ্গ : মহিলা	UUI0085209 ফটো উপলব্ধ	855 নাম : ভাস্কৰ জ্যোতি দাস পিতাৰ নাম: বিপিন দাস ঘৰ নং : ৩৫১ বয়স : 43 লিঙ্গ : পুৰুষ	LQW1959995 ফটো উপলব্ধ
856 নাম : সবিতা তালুকদাৰ দাস স্বামীৰ নাম: ভাস্কৰ জ্যোতি দাস ঘৰ নং : ৩৫১ বয়স : 34 লিঙ্গ : মহিলা	LQW1959984 ফটো উপলব্ধ	857 নাম : বগো ব্ৰহ্ম পিতাৰ নাম: লাল্লাহন ব্ৰহ্ম ঘৰ নং : ৩৫২ বয়স : 42 লিঙ্গ : পুৰুষ	LQW0369314 ফটো উপলব্ধ	858 নাম : চুছিল্লা ব্ৰহ্ম স্বামীৰ নাম: বগো ব্ৰহ্ম ঘৰ নং : ৩৫২ বয়স : 37 লিঙ্গ : মহিলা	LQW0369322 ফটো উপলব্ধ
859 নাম : গিৰি ঠাকুৰীয়া স্বামীৰ নাম: প্ৰমোদ ঠাকুৰীয়া ঘৰ নং : ৩৫৩ বয়স : 62 লিঙ্গ : মহিলা	LQW0295337 ফটো উপলব্ধ	E 860 নাম : দীপাক্ষৰ ঠাকুৰীয়া পিতাৰ নাম: প্ৰমোদ ঠাকুৰীয়া ঘৰ নং : ৩৫৩ বয়স : 28 লিঙ্গ : পুৰুষ	LQW0291286 ফটো উপলব্ধ	861 নাম : নবনীতা ৰাজবংশী স্বামীৰ নাম: দীপাক্ষৰ ঠাকুৰীয়া ঘৰ নং : ৩৫৩ বয়স : 23 লিঙ্গ : মহিলা	LQW0295378 ফটো উপলব্ধ
862 নাম : চন্দনা বসুমতাৰী পিতাৰ নাম: বৰুল বসুমতাৰী ঘৰ নং : 355 বয়স : 23 লিঙ্গ : মহিলা	LQW2002525 ফটো উপলব্ধ	863 নাম : প্ৰবীন বড়ো পিতাৰ নাম: মতিলাল বড়ো ঘৰ নং : ৪৩২ বয়স : 37 লিঙ্গ : পুৰুষ	LQW0386375 ফটো উপলব্ধ	864 নাম : প্ৰতিমা বড়ো পিতাৰ নাম: মতিলাল বড়ো ঘৰ নং : ৪৩২ বয়স : 30 লিঙ্গ : মহিলা	LQW0386912 ফটো উপলব্ধ
865 নাম : চাহিদা বিবি স্বামীৰ নাম: জামাল আলী ঘৰ নং : 450 বয়স : 40 লিঙ্গ : মহিলা	LQW0393132 ফটো উপলব্ধ	866 নাম : মজনুৰ আলী পিতাৰ নাম: মকিল আলী ঘৰ নং : ৪৫৮ বয়স : 37 লিঙ্গ : পুৰুষ	LQW0381483 ফটো উপলব্ধ	867 নাম : মমিনা বেগম স্বামীৰ নাম: মজনুৰ আলী ঘৰ নং : 458 বয়স : 24 লিঙ্গ : মহিলা	LQW1176379 ফটো উপলব্ধ
868 নাম : অঞ্জুমা বেগম পিতাৰ নাম: আৰফান আলী ঘৰ নং : ৪৫৮ বয়স : 22 লিঙ্গ : মহিলা	LQW1527399 ফটো উপলব্ধ	869 নাম : চন্দনা হালৈ স্বামীৰ নাম: ভগবান হালৈ ঘৰ নং : 484 বয়স : 31 লিঙ্গ : মহিলা	UUI0075804 ফটো উপলব্ধ	870 নাম : সান্তনা ৰাজবংশী স্বামীৰ নাম: কলদীপ ৰাজবংশী ঘৰ নং : 529 বয়স : 26 লিঙ্গ : মহিলা	UUI0071845 ফটো উপলব্ধ



871 নাম : গীতিকা দাস স্বামীৰ নাম : নয়ন ৰাজবংশী ঘৰ নং : ৫৩৮ বয়স : 34 লিঙ্গ : মহিলা	LQW0370254 ফটো উপলব্ধ	S 872 নাম : মনিষা ঠাকুৰীয়া পিতাৰ নাম : প্ৰদীপ ঠাকুৰীয়া ঘৰ নং : ৫৬২ বয়স : 25 লিঙ্গ : মহিলা	LQW0278440 ফটো উপলব্ধ	873 নাম : লোৰিতা ৰাজবংশী পিতাৰ নাম : হৰেকৃষ্ণনা ৰাজবংশী ঘৰ নং : 581 বয়স : 22 লিঙ্গ : মহিলা	LQW1990878 ফটো উপলব্ধ
874 নাম : কৃষ্ণ বড়ো পিতাৰ নাম : মনোৰঞ্জন বড়ো ঘৰ নং : ঘৰ নং- 204 বয়স : 20 লিঙ্গ : পুৰুষ	UUI0132183 ফটো উপলব্ধ	875 নাম : সংগীতা বড়ো স্বামীৰ নাম : কমলেশ্বৰ বড়ো ঘৰ নং : ঘৰ নং 207 বয়স : 39 লিঙ্গ : মহিলা	UUI0076869 ফটো উপলব্ধ	876 নাম : প্ৰেম বড়ো পিতাৰ নাম : দেবেন বড়ো ঘৰ নং : হাউচ নো.-208 বয়স : 20 লিঙ্গ : পুৰুষ	UUI0144360 ফটো উপলব্ধ
877 নাম : হিমাংশু বড়ো পিতাৰ নাম : বন্ধেশ্বৰ বড়ো ঘৰ নং : 216 বয়স : 23 লিঙ্গ : পুৰুষ	UUI0075150 ফটো উপলব্ধ	878 নাম : ফৈসালি বৰো স্বামীৰ নাম : চানক্য বড়ো ঘৰ নং : হাউচ নো.-219 বয়স : 30 লিঙ্গ : মহিলা	LQW2014215 ফটো উপলব্ধ	879 নাম : বন্দনা বড়ো পিতাৰ নাম : পৰ্বিন বড়ো ঘৰ নং : হাউচ নো.-225 বয়স : 20 লিঙ্গ : মহিলা	UUI0068288 ফটো উপলব্ধ
880 নাম : ললিতা বড়ো পিতাৰ নাম : লল্লা বড়ো ঘৰ নং : ঘৰ নং 228 বয়স : 31 লিঙ্গ : মহিলা	UUI0124537 ফটো উপলব্ধ	881 নাম : দিপাক্ষৰ ৰাজবংশী পিতাৰ নাম : সঞ্জয় ৰাজবংশী ঘৰ নং : ঘৰ নং 275 বয়স : 19 লিঙ্গ : পুৰুষ	UUI0091348 ফটো উপলব্ধ	882 নাম : মিতালী পাটগিৰি স্বামীৰ নাম : দীপজ্যোতি কলিতা ঘৰ নং : ঘৰ নম্বৰ 279 বয়স : 22 লিঙ্গ : মহিলা	UUI0073924 ফটো উপলব্ধ
883 নাম : ৰুমী কলিতা স্বামীৰ নাম : শচীন কলিতা ঘৰ নং : ঘৰ নং 283 বয়স : 28 লিঙ্গ : মহিলা	UUI0047142 ফটো উপলব্ধ	884 নাম : হিমালী দাস পাঠক স্বামীৰ নাম : হৰিদেৱ পাঠক ঘৰ নং : ঘৰ নং 284 বয়স : 28 লিঙ্গ : মহিলা	UUI0074583 ফটো উপলব্ধ	885 নাম : ডলি হালৈ পিতাৰ নাম : তৰুন চন্দ্ৰ হালৈ ঘৰ নং : ঘৰ নং 300 বয়স : 38 লিঙ্গ : মহিলা	UUI0040618 ফটো উপলব্ধ
886 নাম : বৰ্ণালী হালৈ স্বামীৰ নাম : নিতুল ঠাকুৰীয়া ঘৰ নং : ঘৰ নং 307 বয়স : 39 লিঙ্গ : মহিলা	UUI0076455 ফটো উপলব্ধ	887 নাম : মিতালী হালৈ পিতাৰ নাম : এলেক্য ৰাজবংশী ঘৰ নং : ঘৰ নং 335 বয়স : 36 লিঙ্গ : মহিলা	UUI0064535 ফটো উপলব্ধ	888 নাম : বিকাশ দাস পিতাৰ নাম : কলেশ্বৰ হালৈ ঘৰ নং : হাউচ নো-484 বয়স : 29 লিঙ্গ : পুৰুষ	UUI0089706 ফটো উপলব্ধ



889	1	UU10154724
নাম : নিবেদিতা ঠাকুৰীয়া পিতাৰ নাম: কন্দৰ্প ঠাকুৰীয়া ঘৰ নং : 317 বয়স : 20 লিঙ্গ : মহিলা		
ফটো উপলব্ধ		

890	1	UU10155143
নাম : কবিতা ভূঞা দাস স্বামীৰ নাম: দিপুল চন্দ্ৰ দাস ঘৰ নং : 292 বয়স : 39 লিঙ্গ : মহিলা		
ফটো উপলব্ধ		

891	1	UU10158097
নাম : পিংকী মালাকৰ স্বামীৰ নাম: বিকাশ ঠাকুৰীয়া ঘৰ নং : 316 বয়স : 24 লিঙ্গ : মহিলা		
ফটো উপলব্ধ		

892	1	UU10159020
নাম : বিমা পাঠক পিতাৰ নাম: ভগীৰথ পাঠক ঘৰ নং : 325 বয়স : 19 লিঙ্গ : মহিলা		
ফটো উপলব্ধ		

893	1	UU10159004
নাম : দিবী অমুন ঠাকুৰীয়া পিতাৰ নাম: দিৰ্জেন ঠাকুৰীয়া ঘৰ নং : 329 বয়স : 20 লিঙ্গ : পুৰুষ		
ফটো উপলব্ধ		

894	1	UU10159269
নাম : আশা বড়ো পিতাৰ নাম: চন্দ্ৰন বড়ো ঘৰ নং : 200ক বয়স : 19 লিঙ্গ : মহিলা		
ফটো উপলব্ধ		

895	1	UU10165266
নাম : টিনামনি দাস স্বামীৰ নাম: সীমান্ত ঠাকুৰীয়া ঘৰ নং : 319 বয়স : 28 লিঙ্গ : মহিলা		
ফটো উপলব্ধ		

896	1	UU10170704
নাম : ধঞ্জীতা দাস পিতাৰ নাম: ভবেশ দাস ঘৰ নং : 286 বয়স : 23 লিঙ্গ : মহিলা		
ফটো উপলব্ধ		

897	1	UU10176123
নাম : পম্পী দাস স্বামীৰ নাম: বাৰেন ঠাকুৰীয়া ঘৰ নং : 311 বয়স : 19 লিঙ্গ : মহিলা		
ফটো উপলব্ধ		

898	1	UU10176149
নাম : ভবেশ ৰাজবংশী অন্যান্য: কৃষ্ণ ৰাজবংশী ঘৰ নং : 309 বয়স : 35 লিঙ্গ : পুৰুষ		
ফটো উপলব্ধ		

899	1	UU10177147
নাম : চুনমণি বেগম স্বামীৰ নাম: নয়ন আলী ঘৰ নং : 240 বয়স : 23 লিঙ্গ : মহিলা		
ফটো উপলব্ধ		

900	1	UU10177329
নাম : অভিজিত ৰাজবংশী পিতাৰ নাম: কৃষ্ণ ৰাজবংশী ঘৰ নং : 309 বয়স : 19 লিঙ্গ : পুৰুষ		
ফটো উপলব্ধ		

901	1	UU10178616
নাম : নিকিতা ৰাজবংশী পিতাৰ নাম: ভূপেন ৰাজবংশী ঘৰ নং : 260 বয়স : 20 লিঙ্গ : মহিলা		
ফটো উপলব্ধ		

902	1	UU10180547
নাম : ছমিৰন ৰাজবংশী পিতাৰ নাম: তনু ৰাজবংশী ঘৰ নং : 301 বয়স : 19 লিঙ্গ : পুৰুষ		
ফটো উপলব্ধ		

903	1	UU10180612
নাম : অংকিতা ৰাজবংশী পিতাৰ নাম: তনু ৰাজবংশী ঘৰ নং : 301 বয়স : 20 লিঙ্গ : মহিলা		
ফটো উপলব্ধ		

904	1	UU10186445
নাম : সবিতা ৰাজবংশী স্বামীৰ নাম: গৌতম ৰাজবংশী ঘৰ নং : 258 বয়স : 24 লিঙ্গ : মহিলা		
ফটো উপলব্ধ		



905	1	UUI0196303
নাম : ইনমা বেগম স্বামীৰ নাম : মজনুৰ আলী ঘৰ নং : 458 বয়স : 28 লিঙ্গ : মহিলা		
ফটো উপলব্ধ		

906	1	UUI0201509
নাম : ভাস্কৰ কলিতা পিতাৰ নাম : মহেন্দ্ৰ কলিতা ঘৰ নং : 283 বয়স : 23 লিঙ্গ : পুৰুষ		
ফটো উপলব্ধ		

907	1	UUI0201558
নাম : ভাস্কৰ কলিতা পিতাৰ নাম : মহেন্দ্ৰ কলিতা ঘৰ নং : 283 বয়স : 23 লিঙ্গ : পুৰুষ		
ফটো উপলব্ধ		

908	1	UUI0202101
নাম : বন্দিতা কলিতা স্বামীৰ নাম : নিৰেন ঠাকুৰীয়া ঘৰ নং : 313 বয়স : 23 লিঙ্গ : মহিলা		
ফটো উপলব্ধ		

909	1	UUI0202945
নাম : মঞ্জুমনি ৰাজবংশী স্বামীৰ নাম : হৰেন ৰাজবংশী ঘৰ নং : 326 বয়স : 55 লিঙ্গ : মহিলা		
ফটো উপলব্ধ		

910	1	UUI0205328
নাম : অসীম ডেকা পিতাৰ নাম : কুমুদ ডেকা ঘৰ নং : 263 বয়স : 18 লিঙ্গ : পুৰুষ		
ফটো উপলব্ধ		

## ভোটাৰৰ সাৰাংশ

## A) ভোটাৰৰ সংখ্যা

	তালিকাৰ প্ৰকাৰ	তালিকাৰ চিনাক্তকৰণ	ভোটাৰৰ সংখ্যা							
			পুৰুষ	মহিলা	৩য় লিঙ্গ	মুঠ				
I	মূল তালিকা	মূল তালিকা	বিশেষ সংশোধন, 2026 চনৰ পূৰ্বৰ 2025 চনৰ মূল তালিকাৰ লগত থকা সংযোজন সমূহ একত্ৰিতকৰণ কৰা তালিকা।				438	450	0	888
II	যোগ তালিকা	পৰিপূৰক 1	বিশেষ সংক্ষিপ্ত সংশোধন, 2026				4	12	0	16
		পৰিপূৰক 2	অনবিচ্ছিন্ন সংশোধন 2026				3	3	0	6
			মুঠ				7	15	0	22
III	বিয়োজন তালিকা	পৰিপূৰক 1	বিশেষ সংক্ষিপ্ত সংশোধন, 2026				14	28	0	42
		পৰিপূৰক 2	অনবিচ্ছিন্ন সংশোধন 2026				0	5	0	5
			মুঠ				14	33	0	47
IV	লিংগ ক্ষেত্ৰত পৰিবৰ্তনৰ বাবে পাৰ্থক্য					0	0	0	0	
এই সংশোধনৰ পিছত ভোটাৰ তালিকাত ভোটাৰৰ মুঠ সংখ্যা (I+II-III+IV)						431	432	0	863	

## B) শুধৰনীৰ সংখ্যা

তালিকাৰ প্ৰকাৰ	তালিকাৰ চিনাক্তকৰণ	শুধৰনীৰ সংখ্যা
পৰিপূৰক 1	বিশেষ সংক্ষিপ্ত সংশোধন, 2026	5
পৰিপূৰক 2	অনবিচ্ছিন্ন সংশোধন 2026	8
	মুঠ	13

নিৰ্বাচক পঞ্জীয়ন বিষয়াৰ স্বাক্ষৰ

E-মৃত, S-স্থানান্তৰিত/ বাসস্থান পৰিবৰ্তন, R-প্ৰতিলিপি, M-নিখোজ, Q-অযোগ্য