



## ভোটাৰ তালিকা 2026 S03 অসম

বিধানসভা সমষ্টিৰ নম্বৰ, নাম আৰু সংৰক্ষণৰ স্থিতি : 42 - বাক্সা (অনুসূচিত জনজাতি)		খণ্ড নং : 236																			
এই বিধানসভা সমষ্টিত কোন সংসদীয় সমষ্টিৰ অন্তৰ্গত তাৰ নম্বৰ, নাম আৰু সংৰক্ষণ স্থিতি : 1 - কোকৰাঝাৰ (অনুসূচিত জনজাতি)																					
1. সংশোধনৰ বিৱৰণ																					
সংশোধনৰ বছৰ	2026	তালিকাৰ চিনাক্তকৰণ																			
ভিত্তি তাৰিখ	01-04-2026	বিশেষ সংশোধন, 2026 চনৰ পূৰ্বৰ 2025 চনৰ মূল তালিকাৰ লগত থকা সংযোজন সমূহ একত্ৰিতকৰণ কৰা তালিকা।																			
সংশোধনৰ প্ৰকাৰ	বিশেষ সংশোধন 2026																				
প্ৰকাশনৰ তাৰিখ	23-03-2026																				
2. খণ্ড আৰু ভোটগ্ৰহন কেন্দ্ৰৰ বিৱৰণ																					
খণ্ডৰ অন্তৰ্গত এলেকা সমূহৰ নম্বৰ আৰু নাম																					
1-বৰমা	<table border="1" style="width: 100%; border-collapse: collapse;"> <tr> <td style="width: 50%;">মূল চহৰ/গাওঁ</td> <td style="width: 50%;">: বৰমা</td> </tr> <tr> <td>ৱাৰ্ড নং</td> <td>:</td> </tr> <tr> <td>ডাকঘৰ</td> <td>: বৰমা</td> </tr> <tr> <td>পুলিচ থানা</td> <td>: বৰমা</td> </tr> <tr> <td>ব্লক</td> <td>: টিহু-বৰমা</td> </tr> <tr> <td>ৰাজহ চক্ৰ</td> <td>: বৰমা</td> </tr> <tr> <td>জিলা</td> <td>: বাক্সা</td> </tr> <tr> <td>পিনকোড</td> <td>: 781346</td> </tr> </table>					মূল চহৰ/গাওঁ	: বৰমা	ৱাৰ্ড নং	:	ডাকঘৰ	: বৰমা	পুলিচ থানা	: বৰমা	ব্লক	: টিহু-বৰমা	ৰাজহ চক্ৰ	: বৰমা	জিলা	: বাক্সা	পিনকোড	: 781346
মূল চহৰ/গাওঁ	: বৰমা																				
ৱাৰ্ড নং	:																				
ডাকঘৰ	: বৰমা																				
পুলিচ থানা	: বৰমা																				
ব্লক	: টিহু-বৰমা																				
ৰাজহ চক্ৰ	: বৰমা																				
জিলা	: বাক্সা																				
পিনকোড	: 781346																				
3. ভোটগ্ৰহন কেন্দ্ৰৰ বিৱৰণ																					
ভোটগ্ৰহন কেন্দ্ৰৰ নম্বৰ আৰু নাম :		ভোটগ্ৰহন কেন্দ্ৰৰ প্ৰকাৰ (পুৰুষ/মহিলা/সাধাৰণ)		সাধাৰণ																	
236 - মহখলী প্ৰাথমিক বিদ্যালয় (বাওঁ শাখা)		খণ্ডৰ অন্তৰ্গত সহায়ক ভোটগ্ৰহন কেন্দ্ৰৰ সংখ্যা :		0																	
ভোটগ্ৰহন কেন্দ্ৰৰ ঠিকনা :																					
মহখলী প্ৰাথমিক বিদ্যালয়, কোথালী নং ২, বৰমা																					
4. ভোটাৰৰ সংখ্যা																					
আৰম্ভনি ক্ৰমিক নং	শেষ ক্ৰমিক নং	মুঠ ভোটাৰ																			
		পুৰুষ	মহিলা	৩য় লিঙ্গ	মুঠ																
1	1003	470	487	0	957																

নিৰ্বাচক পঞ্জীয়ন বিষয়াৰ স্বাক্ষৰ

Nazri Naksha

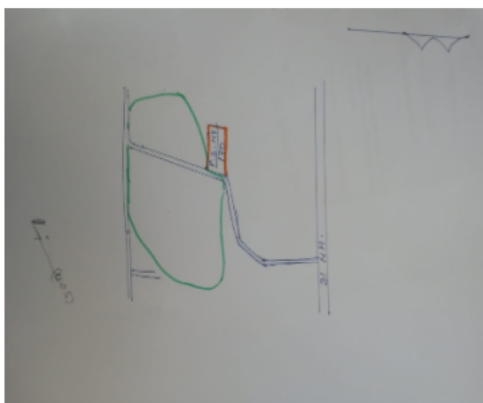

Google Map View

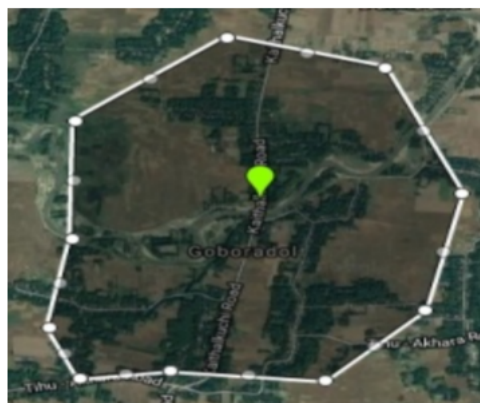

Polling Station Building Front View



ভোটগ্ৰহন কেন্দ্ৰৰ সন্মুখৰ দৃশ্য



Cad View

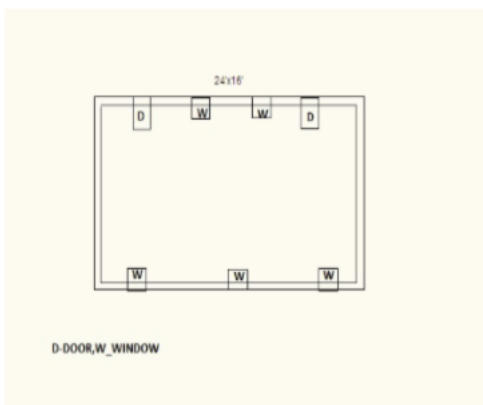

Key MAP View

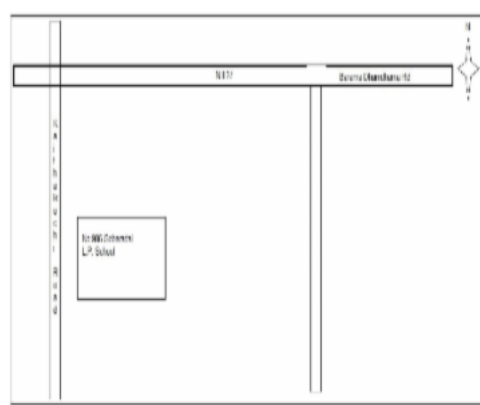



1 নাম : অনিৰুদ্ধ বড়ো মাতৃৰ নাম: মীনু বড়ো ঘৰ নং : 0 বয়স : 21 লিঙ্গ : পুৰুষ	LQW1990142 ফটো উপলব্ধ	2 নাম : বুপালি বড়ো পিতাৰ নাম: জহলাল বড়ো ঘৰ নং : 0 বয়স : 21 লিঙ্গ : মহিলা	LQW2018547 ফটো উপলব্ধ	# 3 নাম : মনিমা মুছাহাৰী স্বামীৰ নাম: সঞ্জয় বড়ো ঘৰ নং : 165 বয়স : 28 লিঙ্গ : মহিলা	LQW0326173 ফটো উপলব্ধ
4 নাম : কৃষ্ণা কলিতা পিতাৰ নাম: দিনো কলিতা ঘৰ নং : 11 বয়স : 20 লিঙ্গ : মহিলা	UUI0062216 ফটো উপলব্ধ	5 নাম : কৃষ্ণিণী ৰামচিয়াৰী পিতাৰ নাম: উত্তম ৰামচিয়াৰী ঘৰ নং : 13 বয়স : 27 লিঙ্গ : মহিলা	LQW0456855 ফটো উপলব্ধ	6 নাম : কৰবী বৰ্মন স্বামীৰ নাম: ধ্ৰুব বৰ্মন ঘৰ নং : 21 বয়স : 25 লিঙ্গ : মহিলা	UUI0033290 ফটো উপলব্ধ
7 নাম : অৰুনা বড়ো স্বামীৰ নাম: বৰ্লিন বড়ো ঘৰ নং : 36 বয়স : 59 লিঙ্গ : মহিলা	UUI0046730 ফটো উপলব্ধ	8 নাম : জিলিমনি বসুমতাৰী স্বামীৰ নাম: মৰম বড়ো ঘৰ নং : 36 বয়স : 34 লিঙ্গ : মহিলা	LQW0253138 ফটো উপলব্ধ	9 নাম : বিনন সিং বড়ো মাতৃৰ নাম: কবিতা বড়ো ঘৰ নং : 36 বয়স : 20 লিঙ্গ : পুৰুষ	UUI0024513 ফটো উপলব্ধ
10 নাম : ধনমনি বসুমতাৰী মাতৃৰ নাম: মহিমী বসুমতাৰী ঘৰ নং : 40 বয়স : 29 লিঙ্গ : পুৰুষ	UUI0024505 ফটো উপলব্ধ	11 নাম : কৰেন বড়ো পিতাৰ নাম: ৰাশ্বেং বড়ো ঘৰ নং : 52 বয়স : 51 লিঙ্গ : পুৰুষ	UUI0150953 ফটো উপলব্ধ	12 নাম : চম্পক বৰ্মন পিতাৰ নাম: গোপিনাথ বৰ্মল ঘৰ নং : 52 বয়স : 34 লিঙ্গ : পুৰুষ	LQW0148932 ফটো উপলব্ধ
13 নাম : অজয় বড়ো পিতাৰ নাম: পলেন বড়ো ঘৰ নং : 57 বয়স : 64 লিঙ্গ : পুৰুষ	UUI0044404 ফটো উপলব্ধ	14 নাম : পিংকু বড়ো পিতাৰ নাম: অজয় বড়ো ঘৰ নং : 57 বয়স : 23 লিঙ্গ : পুৰুষ	LQW2012367 ফটো উপলব্ধ	15 নাম : ফুলমা পাটগিৰী স্বামীৰ নাম: ৰাজু কলিতা ঘৰ নং : 67 বয়স : 41 লিঙ্গ : মহিলা	LQW0545095 ফটো উপলব্ধ
16 নাম : তৰালী কলিতা স্বামীৰ নাম: চন্দন কলিতা ঘৰ নং : 78 বয়স : 24 লিঙ্গ : মহিলা	LQW1113521 ফটো উপলব্ধ	17 নাম : মহেশ্বৰ বড়ো পিতাৰ নাম: শিৱ বড়ো ঘৰ নং : 78 বয়স : 23 লিঙ্গ : পুৰুষ	LQW1989219 ফটো উপলব্ধ	18 নাম : সঞ্জনা বড়ো পিতাৰ নাম: বাবুল বড়ো ঘৰ নং : 79 বয়স : 25 লিঙ্গ : মহিলা	LQW0447797 ফটো উপলব্ধ
19 নাম : নিজৰা বৰ্মন স্বামীৰ নাম: হৰিচৰণ বৰ্মন ঘৰ নং : 89 বয়স : 31 লিঙ্গ : মহিলা	LQW1445238 ফটো উপলব্ধ	20 নাম : উতপল বড়ো মাতৃৰ নাম: জোনালী বড়ো ঘৰ নং : 89খ বয়স : 22 লিঙ্গ : পুৰুষ	UUI0001073 ফটো উপলব্ধ	21 নাম : বৈসাগী বড়ো স্বামীৰ নাম: উতপল বড়ো ঘৰ নং : 89খ বয়স : 21 লিঙ্গ : মহিলা	UUI0001354 ফটো উপলব্ধ
22 নাম : ৰপম বড়ো মাতৃৰ নাম: জোনালী বড়ো ঘৰ নং : 89খ বয়স : 20 লিঙ্গ : পুৰুষ	UUI0001198 ফটো উপলব্ধ	23 নাম : ধৃতিকা বড়ো পিতাৰ নাম: ৰঞ্জিত কুমাৰ বড়ো ঘৰ নং : 102 বয়স : 21 লিঙ্গ : মহিলা	LQW1998475 ফটো উপলব্ধ	24 নাম : জিতমনি ডেকা স্বামীৰ নাম: শংকৰ ঘৰ নং : 111 বয়স : 30 লিঙ্গ : মহিলা	UUI0082248 ফটো উপলব্ধ
25 নাম : পিংকী দাস স্বামীৰ নাম: ৰঞ্জিত দাস ঘৰ নং : 111 বয়স : 24 লিঙ্গ : মহিলা	UUI0042846 ফটো উপলব্ধ	26 নাম : কনিকা কলিতা স্বামীৰ নাম: দিৰ্জেন কলিতা ঘৰ নং : 112 বয়স : 44 লিঙ্গ : মহিলা	LQW2006823 ফটো উপলব্ধ	#2 27 নাম : হিমাভ্যোতী নাথ স্বামীৰ নাম: জয়ন্ত নাথ ঘৰ নং : 112 বয়স : 28 লিঙ্গ : মহিলা	LQW1542737 ফটো উপলব্ধ
# 28 নাম : বেদাস্ত কলিতা পিতাৰ নাম: প্ৰসন্ন কলিতা ঘৰ নং : 895 বয়স : 20 লিঙ্গ : পুৰুষ	UUI0063461 ফটো উপলব্ধ	29 নাম : নিজৰা বৰ্মন স্বামীৰ নাম: হৰীচৰ্ন বৰ্মন ঘৰ নং : 121 বয়স : 31 লিঙ্গ : মহিলা	LQW1167402 ফটো উপলব্ধ	30 নাম : প্ৰানজিৎ কলিতা পিতাৰ নাম: দিৰ্জেন কলিতা ঘৰ নং : 121 বয়স : 23 লিঙ্গ : পুৰুষ	LQW2006724 ফটো উপলব্ধ



# 31 নাম : মণিকা কলিতা স্বামীৰ নাম: দিনজোতি বৰ্মন ঘৰ নং : ২৩১ক বয়স : 41 লিঙ্গ : মহিলা	LQW1157411	# 32 নাম : হনোৰাম বড়ো মাতৃৰ নাম: বাসন্তী ঘৰ নং : ১৮৩ বয়স : 28 লিঙ্গ : পুৰুষ	LQW0150995	33 নাম : কুস্মিতা নাথ পিতাৰ নাম: চন্দ্ৰকান্ত নাথ ঘৰ নং : 123 বয়স : 28 লিঙ্গ : মহিলা	LQW0186437
# 34 নাম : জ্যোতিৰ্ময় নাথ পিতাৰ নাম: চন্দ্ৰকান্ত নাথ ঘৰ নং : ২৮৭ক বয়স : 25 লিঙ্গ : পুৰুষ	LQW0184614	# 35 নাম : মনদীপ দাস পিতাৰ নাম: দিপক দাস ঘৰ নং : ২৪৬ বয়স : 23 লিঙ্গ : পুৰুষ	LQW1170323	# 36 নাম : অনপম নাথ পিতাৰ নাম: প্ৰবীন নাথ ঘৰ নং : ২৮৪ বয়স : 23 লিঙ্গ : পুৰুষ	LQW2015071
# 37 নাম : কৌশিক নাথ পিতাৰ নাম: গকুল নাথ ঘৰ নং : ২৮০ বয়স : 22 লিঙ্গ : পুৰুষ	LQW2015030	38 নাম : দুলাৰাই বড়ো পিতাৰ নাম: চাগন বড়ো ঘৰ নং : ১৩১ বয়স : 32 লিঙ্গ : পুৰুষ	LQW1962487	39 নাম : ডিমউসৰি ৰামছিয়াৰী স্বামীৰ নাম: সঞ্জয় বড়ো ঘৰ নং : 135 বয়স : 25 লিঙ্গ : মহিলা	UUI0025957
40 নাম : হৰেশ্বৰ বড়ো পিতাৰ নাম: সনেশ্বৰ বড়ো ঘৰ নং : 135 বয়স : 20 লিঙ্গ : পুৰুষ	UUI0027953	41 নাম : বেণকা বসুমতাৰী স্বামীৰ নাম: বিনয় বড়ো ঘৰ নং : 139 বয়স : 29 লিঙ্গ : মহিলা	UUI0027193	42 নাম : অনামিকা নাৰ্জাৰী স্বামীৰ নাম: মহেন্দ্ৰ বড়ো ঘৰ নং : 139ক বয়স : 22 লিঙ্গ : মহিলা	UUI0027227
43 নাম : লিবিতা বসুমতাৰী স্বামীৰ নাম: নিৰ্মল বড়ো ঘৰ নং : 140 বয়স : 27 লিঙ্গ : মহিলা	UUI0045930	44 নাম : অনচমা বড়ো পিতাৰ নাম: তিৰ্থ বৰো ঘৰ নং : ১৪৩ বয়স : 37 লিঙ্গ : পুৰুষ	LQW0171074	45 নাম : জুন বড়ো স্বামীৰ নাম: ৰঞ্জিত বড়ো ঘৰ নং : 144 বয়স : 27 লিঙ্গ : মহিলা	UUI0003210
46 নাম : সোমশ্ৰী বড়ো স্বামীৰ নাম: লাঙ্গল বড়ো ঘৰ নং : 147 বয়স : 26 লিঙ্গ : মহিলা	UUI0000190	47 নাম : ৰীমা বসুমতাৰী স্বামীৰ নাম: ভবেন বড়ো ঘৰ নং : 148 বয়স : 31 লিঙ্গ : মহিলা	LQW2012029	48 নাম : টিকেন বড়ো পিতাৰ নাম: ধনেশ্বৰ বড়ো ঘৰ নং : 148 বয়স : 31 লিঙ্গ : পুৰুষ	UUI0000091
49 নাম : সোনা বড়ো স্বামীৰ নাম: মিনিচঃ বড়ো ঘৰ নং : 149 বয়স : 21 লিঙ্গ : মহিলা	UUI0000232	50 নাম : মদল নাথ পিতাৰ নাম: ভবেন নাথ ঘৰ নং : 153 বয়স : 27 লিঙ্গ : পুৰুষ	LQW0186189	51 নাম : হেমচন্দ্ৰ কলিতা পিতাৰ নাম: পৃথু ঘৰ নং : 156 বয়স : 64 লিঙ্গ : পুৰুষ	LQW1538325
# 52 নাম : ৰাজিব বড়ো পিতাৰ নাম: উপেন বড়ো ঘৰ নং : ১৯৩ বয়স : 31 লিঙ্গ : পুৰুষ	LQW0259432	53 নাম : কৃষ্ণা মনি নাথ পিতাৰ নাম: শৈলেন নাথ ঘৰ নং : 156 বয়স : 19 লিঙ্গ : মহিলা	UUI0129684	54 নাম : পদমী বড়ো স্বামীৰ নাম: লোহিত ঘৰ নং : ১৬০ বয়স : 54 লিঙ্গ : মহিলা	LQW1534561
55 নাম : বিনয় বড়ো পিতাৰ নাম: লাহিত বড়ো ঘৰ নং : ১৬০ বয়স : 32 লিঙ্গ : পুৰুষ	LQW0183723	56 নাম : প্ৰমিল বড়ো পিতাৰ নাম: লাহিত বড়ো ঘৰ নং : ১৬০ বয়স : 28 লিঙ্গ : পুৰুষ	LQW0395798	57 নাম : ৰশ্মিতা বড়ো স্বামীৰ নাম: প্ৰমিল বড়ো ঘৰ নং : ১৬০ বয়স : 25 লিঙ্গ : মহিলা	LQW0321620
58 নাম : দেবেন বড়ো পিতাৰ নাম: মাগনি ঘৰ নং : ১৬১ বয়স : 70 লিঙ্গ : পুৰুষ	LQW1534583	59 নাম : ঠেমফি বড়ো স্বামীৰ নাম: দেবেন ঘৰ নং : ১৬১ বয়স : 63 লিঙ্গ : মহিলা	LQW1534594	60 নাম : কুঞ্জ বড়ো স্বামীৰ নাম: বিপ্তী বড়ো ঘৰ নং : ১৬১ বয়স : 37 লিঙ্গ : মহিলা	LQW0182022



61 নাম : বিশ্ৰী বড়ো পিতাৰ নাম: দেবেন বড়ো ঘৰ নং : 161 বয়স : 27 লিঙ্গ : পুৰুষ	LQW0181990 ফটো উপলব্ধ	62 নাম : অমিত বড়ো পিতাৰ নাম: ধৰোনি বড়ো ঘৰ নং : 161 বয়স : 24 লিঙ্গ : পুৰুষ	UUI0027755 ফটো উপলব্ধ	63 নাম : সুমিত বড়ো পিতাৰ নাম: চোৰোনি বড়ো ঘৰ নং : 161 বয়স : 22 লিঙ্গ : পুৰুষ	UUI0027748 ফটো উপলব্ধ
64 নাম : পিয়া বড়ো পিতাৰ নাম: বিশ্ৰী বড়ো ঘৰ নং : 161 বয়স : 19 লিঙ্গ : মহিলা	UUI0153684 ফটো উপলব্ধ	65 নাম : হৰেন্দ্ৰ বড়ো পিতাৰ নাম: সদা ৰাম বড়ো ঘৰ নং : 162 বয়স : 60 লিঙ্গ : পুৰুষ	LQW1534607 ফটো উপলব্ধ	66 নাম : সনেশ্বৰী বড়ো স্বামীৰ নাম: হৰেন্দ্ৰ ঘৰ নং : 162 বয়স : 55 লিঙ্গ : মহিলা	LQW1534618 ফটো উপলব্ধ
67 নাম : উদাংবাৰ বড়ো পিতাৰ নাম: হৰেন্দ্ৰ বড়ো ঘৰ নং : 162 বয়স : 40 লিঙ্গ : পুৰুষ	LQW1534629 ফটো উপলব্ধ	68 নাম : দেবীকা বড়ো স্বামীৰ নাম: উদাংগুৰ বড়ো ঘৰ নং : 162 বয়স : 27 লিঙ্গ : মহিলা	UUI0021436 ফটো উপলব্ধ	69 নাম : অনিল বড়ো পিতাৰ নাম: বাহজুবা ঘৰ নং : 163 বয়স : 66 লিঙ্গ : পুৰুষ	LQW1534641 ফটো উপলব্ধ
70 নাম : বিমলা বড়ো স্বামীৰ নাম: অনিল ঘৰ নং : 163 বয়স : 60 লিঙ্গ : মহিলা	LQW1534652 ফটো উপলব্ধ	71 নাম : ধনাৰাম বড়ো পিতাৰ নাম: অনিল ঘৰ নং : 163 বয়স : 39 লিঙ্গ : পুৰুষ	LQW1534663 ফটো উপলব্ধ	72 নাম : অৰ্গা বড়ো পিতাৰ নাম: অনিল ঘৰ নং : 163 বয়স : 36 লিঙ্গ : পুৰুষ	LQW1534685 ফটো উপলব্ধ
# 73 নাম : সৰমিলা বড়ো স্বামীৰ নাম: অৰ্গা বড়ো ঘৰ নং : 163 বয়স : 34 লিঙ্গ : মহিলা	LQW1962716 ফটো উপলব্ধ	# 74 নাম : সঞ্জয় বড়ো পিতাৰ নাম: সুৰেন বড়ো ঘৰ নং : 165 বয়স : 29 লিঙ্গ : পুৰুষ	LQW0143644 ফটো উপলব্ধ	75 নাম : পৰি ৰামছিয়াৰী স্বামীৰ নাম: ৰামমল ঘৰ নং : 168 বয়স : 78 লিঙ্গ : মহিলা	LQW1534721 ফটো উপলব্ধ
76 নাম : উমেশ ৰামছিয়াৰী পিতাৰ নাম: ৰামমল ৰামছিয়াৰী ঘৰ নং : 168 বয়স : 43 লিঙ্গ : পুৰুষ	LQW1534696 ফটো উপলব্ধ	77 নাম : পমা ৰামছিয়াৰী স্বামীৰ নাম: উমেশ ৰামছিয়াৰী ঘৰ নং : 168 বয়স : 40 লিঙ্গ : মহিলা	LQW1534709 ফটো উপলব্ধ	78 নাম : বিকোম ৰামছিয়াৰী পিতাৰ নাম: উমেশ ৰামছিয়াৰী ঘৰ নং : 164 বয়স : 20 লিঙ্গ : পুৰুষ	UUI0073619 ফটো উপলব্ধ
79 নাম : বিকন ৰামছিয়াৰী পিতাৰ নাম: উমেশ ৰামছিয়াৰী ঘৰ নং : 164 বয়স : 20 লিঙ্গ : পুৰুষ	UUI0075127 ফটো উপলব্ধ	80 নাম : সুৰেন বড়ো পিতাৰ নাম: নৰেন্দ্ৰ ঘৰ নং : 165 বয়স : 55 লিঙ্গ : পুৰুষ	LQW1534732 ফটো উপলব্ধ	81 নাম : কাঞ্চৰী বড়ো স্বামীৰ নাম: সুৰেন্দ্ৰ ঘৰ নং : 165 বয়স : 45 লিঙ্গ : মহিলা	LQW1534743 ফটো উপলব্ধ
82 নাম : বীৰেন বড়ো পিতাৰ নাম: মাজিন্দ্র ঘৰ নং : 169 বয়স : 56 লিঙ্গ : পুৰুষ	LQW1534776 ফটো উপলব্ধ	83 নাম : চুমতি বড়ো স্বামীৰ নাম: বীৰেন ঘৰ নং : 169 বয়স : 50 লিঙ্গ : মহিলা	LQW1534787 ফটো উপলব্ধ	84 নাম : জয়ন্তী বসুমতাৰী স্বামীৰ নাম: লাচিত বড়ো ঘৰ নং : 167 বয়স : 36 লিঙ্গ : মহিলা	LQW1163443 ফটো উপলব্ধ
85 নাম : লাচিত বড়ো পিতাৰ নাম: বীৰেন বড়ো ঘৰ নং : 169 বয়স : 31 লিঙ্গ : পুৰুষ	LQW1962705 ফটো উপলব্ধ	86 নাম : অনিল বড়ো পিতাৰ নাম: গাৰিন্দ ডৈমাৰি ঘৰ নং : 168 বয়স : 45 লিঙ্গ : পুৰুষ	LQW1534856 ফটো উপলব্ধ	87 নাম : ৰিজন বড়ো পিতাৰ নাম: টেপ্ৰা বড়ো ঘৰ নং : 168 বয়স : 43 লিঙ্গ : পুৰুষ	LQW1534878 ফটো উপলব্ধ
88 নাম : ধনেশ্বৰ বড়ো মাতৃৰ নাম: থকালি বড়ো ঘৰ নং : 168 বয়স : 42 লিঙ্গ : পুৰুষ	LQW1962692 ফটো উপলব্ধ	89 নাম : গীতিকা বড়ো স্বামীৰ নাম: অনিল ঘৰ নং : 168 বয়স : 41 লিঙ্গ : মহিলা	LQW1534867 ফটো উপলব্ধ	90 নাম : চমল বড়ো পিতাৰ নাম: টেপ্ৰা বড়ো ঘৰ নং : 168 বয়স : 39 লিঙ্গ : পুৰুষ	LQW1534890 ফটো উপলব্ধ



91 নাম : অঞ্জলী বড়ো স্বামীৰ নাম : চমল বড়ো ঘৰ নং : 168 বয়স : 36 লিঙ্গ : মহিলা	LQW1534823 ফটো উপলব্ধ	92 নাম : দিবিকা বড়ো স্বামীৰ নাম : ধনেশ্বৰ ঘৰ নং : 168 বয়স : 34 লিঙ্গ : মহিলা	LQW0162966 ফটো উপলব্ধ	93 নাম : বিমল বড়ো পিতাৰ নাম : অনিল বড়ো ঘৰ নং : 168 বয়স : 26 লিঙ্গ : পুৰুষ	LQW0184721 ফটো উপলব্ধ
94 নাম : গোপাল বড়ো পিতাৰ নাম : অনিল বড়ো ঘৰ নং : 168 বয়স : 25 লিঙ্গ : পুৰুষ	UUI0009951 ফটো উপলব্ধ	95 নাম : দীপক বড়ো পিতাৰ নাম : অনিল বড়ো ঘৰ নং : 168 বয়স : 25 লিঙ্গ : পুৰুষ	UUI0027722 ফটো উপলব্ধ	96 নাম : গলক চন্দ্ৰ বড়ো পিতাৰ নাম : থানেশ্বৰ ঘৰ নং : 191 বয়স : 65 লিঙ্গ : পুৰুষ	LQW1534903 ফটো উপলব্ধ
97 নাম : নাদেৰ বড়ো স্বামীৰ নাম : গোলক ঘৰ নং : 191 বয়স : 58 লিঙ্গ : মহিলা	LQW1534914 ফটো উপলব্ধ	98 নাম : পদ্মা বড়ো পিতাৰ নাম : গোলক ঘৰ নং : 191 বয়স : 40 লিঙ্গ : মহিলা	LQW1534925 ফটো উপলব্ধ	99 নাম : অনচুমা বড়ো পিতাৰ নাম : গোলক চন্দ্ৰ বড়ো ঘৰ নং : 191 বয়স : 36 লিঙ্গ : পুৰুষ	LQW1541760 ফটো উপলব্ধ
100 নাম : থপচা বড়ো পিতাৰ নাম : ঠাপচা বড়ো ঘৰ নং : 192 বয়স : 58 লিঙ্গ : পুৰুষ	LQW1534947 ফটো উপলব্ধ	101 নাম : চিৰলা বড়ো পিতাৰ নাম : মাদলা ঘৰ নং : 192 বয়স : 53 লিঙ্গ : মহিলা	LQW1534970 ফটো উপলব্ধ	102 নাম : মালতী বড়ো স্বামীৰ নাম : থপচা ঘৰ নং : 192 বয়স : 50 লিঙ্গ : মহিলা	LQW1534936 ফটো উপলব্ধ
103 নাম : ৰাজাৰাম বড়ো পিতাৰ নাম : মদলা বড়ো ঘৰ নং : 192 বয়স : 46 লিঙ্গ : মহিলা	LQW1534958 ফটো উপলব্ধ	104 নাম : দ্ৰুপতি বড়ো স্বামীৰ নাম : ৰাজাৰাম বড়ো ঘৰ নং : 192 বয়স : 46 লিঙ্গ : মহিলা	LQW1534969 ফটো উপলব্ধ	105 নাম : প্ৰাণেশ্বৰি বড়ো পিতাৰ নাম : মাদলা বড়ো ঘৰ নং : 192 বয়স : 44 লিঙ্গ : মহিলা	LQW1541953 ফটো উপলব্ধ
106 নাম : সৌমদৌন বড়ো পিতাৰ নাম : থৰসা বড়ো ঘৰ নং : 192 বয়স : 26 লিঙ্গ : পুৰুষ	LQW0389734 ফটো উপলব্ধ	107 নাম : সৌগৌমদাও বড়ো পিতাৰ নাম : থৰসা বড়ো ঘৰ নং : 192 বয়স : 26 লিঙ্গ : পুৰুষ	LQW0390617 ফটো উপলব্ধ	# 108 নাম : বিবি ব্ৰহ্ম স্বামীৰ নাম : মহেশ্বৰ বড়ো ঘৰ নং : 196 বয়স : 26 লিঙ্গ : মহিলা	LQW0537803 ফটো উপলব্ধ
109 নাম : চনিয়া বড়ো স্বামীৰ নাম : সৌগৌমদাও বড়ো ঘৰ নং : 172 বয়স : 24 লিঙ্গ : মহিলা	LQW1164094 ফটো উপলব্ধ	110 নাম : ধনাৰাম বড়ো পিতাৰ নাম : বাপাৰাম বড়ো ঘৰ নং : 193 বয়স : 46 লিঙ্গ : পুৰুষ	LQW1535008 ফটো উপলব্ধ	111 নাম : বাসন্তি বড়ো স্বামীৰ নাম : ধনাৰাম বড়ো ঘৰ নং : 193 বয়স : 42 লিঙ্গ : মহিলা	LQW1535019 ফটো উপলব্ধ
112 নাম : দিগন্ত বড়ো অন্যান্য: ধলা ৰাম বড়ো ঘৰ নং : 173 বয়স : 31 লিঙ্গ : পুৰুষ	LQW0147934 ফটো উপলব্ধ	113 নাম : জয়ন্ত বড়ো পিতাৰ নাম : ধনা ৰাম বড়ো ঘৰ নং : 193 বয়স : 27 লিঙ্গ : পুৰুষ	LQW0389619 ফটো উপলব্ধ	114 নাম : নমিতা বড়ো স্বামীৰ নাম : দিগন্ত বড়ো ঘৰ নং : 173 বয়স : 25 লিঙ্গ : মহিলা	UUI0024984 ফটো উপলব্ধ
E 115 নাম : বাসন্তি ৰামছিয়াৰী স্বামীৰ নাম : নানু ঘৰ নং : 198 বয়স : 74 লিঙ্গ : মহিলা	LQW1535053 ফটো উপলব্ধ	116 নাম : নিৰ্মল ৰামছিয়াৰী পিতাৰ নাম : নানু ঘৰ নং : 198 বয়স : 41 লিঙ্গ : পুৰুষ	LQW1535020 ফটো উপলব্ধ	117 নাম : দিপেন কুমাৰ ৰামছিয়াৰী পিতাৰ নাম : নানু ঘৰ নং : 198 বয়স : 39 লিঙ্গ : পুৰুষ	LQW1535042 ফটো উপলব্ধ
118 নাম : ৰিতা বড়ো স্বামীৰ নাম : দিপেন ৰামছিয়াৰী ঘৰ নং : 198 বয়স : 39 লিঙ্গ : মহিলা	LQW1535064 ফটো উপলব্ধ	119 নাম : মিন ৰামছিয়াৰী স্বামীৰ নাম : নিৰ্মল ৰামছিয়াৰী ঘৰ নং : 198 বয়স : 38 লিঙ্গ : মহিলা	LQW1535031 ফটো উপলব্ধ	120 নাম : চন্দন ৰামছিয়াৰী পিতাৰ নাম : নিৰ্মল ৰামছিয়াৰী ঘৰ নং : 174 বয়স : 22 লিঙ্গ : পুৰুষ	UUI0006247 ফটো উপলব্ধ



121 নাম : পূৰ্ণিমা বড়ো স্বামীৰ নাম : নাগ্ৰেম বড়ো ঘৰ নং : ১৭৫ বয়স : 55 লিঙ্গ : মহিলা	LQW1535097 ফটো উপলব্ধ	122 নাম : যাদব বড়ো পিতাৰ নাম : খেবজাং ঘৰ নং : ১৭৬ বয়স : 78 লিঙ্গ : পুৰুষ	LQW1535111 ফটো উপলব্ধ	123 নাম : নাগ্ৰেম বড়ো মাতৃৰ নাম : দীনবালা বড়ো ঘৰ নং : ১৭৬ বয়স : 49 লিঙ্গ : পুৰুষ	LQW1962681 ফটো উপলব্ধ
124 নাম : গনেশ বড়ো পিতাৰ নাম : যাদব বড়ো ঘৰ নং : ১৭৬ বয়স : 47 লিঙ্গ : পুৰুষ	LQW1535122 ফটো উপলব্ধ	125 নাম : বেবতী বড়ো স্বামীৰ নাম : গনেশ বড়ো ঘৰ নং : ১৭৬ বয়স : 43 লিঙ্গ : মহিলা	LQW1535133 ফটো উপলব্ধ	126 নাম : বীৰেন বড়ো পিতাৰ নাম : যাদব বড়ো ঘৰ নং : ১৭৬ বয়স : 38 লিঙ্গ : পুৰুষ	LQW1535144 ফটো উপলব্ধ
127 নাম : বিগ্ৰায় বসুমতাৰী পিতাৰ নাম : হুমেশ্বৰ বসুমতাৰী ঘৰ নং : ১৭৬ বয়স : 34 লিঙ্গ : পুৰুষ	LQW1962670 ফটো উপলব্ধ	128 নাম : শ্ৰেণী বড়ো স্বামীৰ নাম : বীৰেন বড়ো ঘৰ নং : ১৭৬ বয়স : 32 লিঙ্গ : মহিলা	LQW0394304 ফটো উপলব্ধ	129 নাম : প্ৰফুল্ল বড়ো পিতাৰ নাম : গনেশ বড়ো ঘৰ নং : 176 বয়স : 31 লিঙ্গ : পুৰুষ	LQW0148973 ফটো উপলব্ধ
130 নাম : ধৰ্জাধন বসুমতাৰী পিতাৰ নাম : হুমেশ্বৰ বসুমতাৰী ঘৰ নং : ১৭৬ বয়স : 30 লিঙ্গ : পুৰুষ	LQW1962669 ফটো উপলব্ধ	131 নাম : মহেশ্বৰ বড়ো পিতাৰ নাম : নাগ্ৰেম বড়ো ঘৰ নং : ১৭৬ বয়স : 29 লিঙ্গ : পুৰুষ	LQW0144394 ফটো উপলব্ধ	132 নাম : সাবিত্ৰী বড়ো স্বামীৰ নাম : প্ৰফুল্ল বড়ো ঘৰ নং : 176 বয়স : 23 লিঙ্গ : মহিলা	UUI0003863 ফটো উপলব্ধ
S2 133 নাম : মৰমী বসুমতাৰী পিতাৰ নাম : হুমেশ্বৰ বসুমতাৰী ঘৰ নং : 176খ বয়স : 27 লিঙ্গ : মহিলা	UUI0002964 ফটো উপলব্ধ	134 নাম : বিবাৰী বড়ো স্বামীৰ নাম : বিগ্ৰায় বসুমতাৰী ঘৰ নং : 176খ বয়স : 27 লিঙ্গ : মহিলা	UUI0007310 ফটো উপলব্ধ	135 নাম : হুমেশ্বৰ বড়ো পিতাৰ নাম : তপৰী ঘৰ নং : ১৭৬খ বয়স : 56 লিঙ্গ : পুৰুষ	LQW1535199 ফটো উপলব্ধ
136 নাম : বীনা বড়ো স্বামীৰ নাম : হুমেশ্বৰ ঘৰ নং : ১৭৬খ বয়স : 48 লিঙ্গ : মহিলা	LQW1535202 ফটো উপলব্ধ	137 নাম : সতীশ বড়ো পিতাৰ নাম : সদা ঘৰ নং : ১৭৬ক বয়স : 46 লিঙ্গ : পুৰুষ	LQW1535177 ফটো উপলব্ধ	138 নাম : জয়মতি বড়ো স্বামীৰ নাম : সতীশ ঘৰ নং : ১৭৬ক বয়স : 43 লিঙ্গ : মহিলা	LQW1535188 ফটো উপলব্ধ
139 নাম : কনক চন্দ্ৰ বড়ো পিতাৰ নাম : থানেশ্বৰ ঘৰ নং : ১৭৭ বয়স : 63 লিঙ্গ : পুৰুষ	LQW1535213 ফটো উপলব্ধ	140 নাম : আৰতি বড়ো স্বামীৰ নাম : কনক ঘৰ নং : ১৭৭ বয়স : 53 লিঙ্গ : মহিলা	LQW1535224 ফটো উপলব্ধ	141 নাম : চাঞ্চমা কুমাৰ বড়ো পিতাৰ নাম : কনক চন্দ্ৰ বড়ো ঘৰ নং : ১৭৭ বয়স : 36 লিঙ্গ : পুৰুষ	LQW1535235 ফটো উপলব্ধ
142 নাম : মৌচমী বড়ো স্বামীৰ নাম : চানচুমা কুমাৰ বড়ো ঘৰ নং : ১৭৭ বয়স : 32 লিঙ্গ : মহিলা	LQW0250944 ফটো উপলব্ধ	143 নাম : নিজাম বড়ো পিতাৰ নাম : কনক চন্দ্ৰ বড়ো ঘৰ নং : ১৭৭ বয়স : 27 লিঙ্গ : মহিলা	LQW0149443 ফটো উপলব্ধ	144 নাম : কৰুণা ৰামছিয়াৰী পিতাৰ নাম : বাবুলা ৰামছিয়াৰী ঘৰ নং : ১৭৭(বী) বয়স : 29 লিঙ্গ : পুৰুষ	LQW0395335 ফটো উপলব্ধ
145 নাম : বাবুলা ৰামছিয়াৰী পিতাৰ নাম : ৰামমল ৰামছিয়াৰী ঘৰ নং : ১৭৭খ বয়স : 48 লিঙ্গ : পুৰুষ	LQW1535246 ফটো উপলব্ধ	146 নাম : জানকী ৰামছিয়াৰী স্বামীৰ নাম : বাবু ঘৰ নং : ১৭৭খ বয়স : 43 লিঙ্গ : মহিলা	LQW1535257 ফটো উপলব্ধ	147 নাম : মায়াৰানী বড়ো পিতাৰ নাম : সাজু বড়ো ঘৰ নং : ১৭৮ বয়স : 76 লিঙ্গ : মহিলা	LQW1535360 ফটো উপলব্ধ
148 নাম : অকনি বড়ো স্বামীৰ নাম : বানু ঘৰ নং : ১৭৮ বয়স : 53 লিঙ্গ : মহিলা	LQW1535279 ফটো উপলব্ধ	149 নাম : বাদল কুমাৰ বড়ো পিতাৰ নাম : ৰবা ৰাম বড়ো ঘৰ নং : ১৭৮ বয়স : 53 লিঙ্গ : পুৰুষ	LQW1535280 ফটো উপলব্ধ	150 নাম : মনি ৰাম বড়ো পিতাৰ নাম : কৃষ্ণ বড়ো ঘৰ নং : ১৭৮ বয়স : 49 লিঙ্গ : পুৰুষ	LQW1535304 ফটো উপলব্ধ



151 নাম : ধনেশ্বৰ বড়ো পিতাৰ নাম: কৃষ্ণ ঘৰ নং : ১৭৮ বয়স : 46 লিঙ্গ : পুৰুষ	LQW1535326 ফটো উপলব্ধ	152 নাম : মিলন বড়ো স্বামীৰ নাম: বাদল বড়ো ঘৰ নং : ১৭৮ বয়স : 44 লিঙ্গ : মহিলা	LQW1535371 ফটো উপলব্ধ	153 নাম : ভূমিধৰ বড়ো পিতাৰ নাম: বৰা ঘৰ নং : ১৭৮ বয়স : 43 লিঙ্গ : পুৰুষ	LQW1535291 ফটো উপলব্ধ
154 নাম : আলাইশী বড়ো স্বামীৰ নাম: মনি ৰাম বড়ো ঘৰ নং : ১৭৮ বয়স : 42 লিঙ্গ : মহিলা	LQW1535315 ফটো উপলব্ধ	155 নাম : সৰস্বতী বড়ো স্বামীৰ নাম: ধনেশ্বৰ বড়ো ঘৰ নং : ১৭৮ বয়স : 40 লিঙ্গ : মহিলা	LQW1535337 ফটো উপলব্ধ	156 নাম : চৌমশ্ৰী বড়ো স্বামীৰ নাম: ভূমিধৰ বড়ো ঘৰ নং : ১৭৮ বয়স : 39 লিঙ্গ : মহিলা	LQW1535382 ফটো উপলব্ধ
157 নাম : ভবেন বড়ো পিতাৰ নাম: কৃষ্ণ বড়ো ঘৰ নং : ১৭৮ বয়স : 38 লিঙ্গ : পুৰুষ	LQW1535359 ফটো উপলব্ধ	158 নাম : ৰতন বড়ো পিতাৰ নাম: মনিৰাম বড়ো ঘৰ নং : ১৭৮ বয়স : 34 লিঙ্গ : পুৰুষ	LQW1541793 ফটো উপলব্ধ	159 নাম : বিবাৰী বড়ো স্বামীৰ নাম: ভবেন বড়ো ঘৰ নং : ১৭৮ বয়স : 33 লিঙ্গ : মহিলা	LQW1962658 ফটো উপলব্ধ
160 নাম : বিজুলী বড়ো স্বামীৰ নাম: ৰতন বড়ো ঘৰ নং : 178 বয়স : 31 লিঙ্গ : মহিলা	UUI0002667 ফটো উপলব্ধ	161 নাম : জয়া বড়ো স্বামীৰ নাম: নবিন বড়ো ঘৰ নং : 178 বয়স : 31 লিঙ্গ : মহিলা	UUI0027789 ফটো উপলব্ধ	162 নাম : মহিমা বড়ো স্বামীৰ নাম: ৰামায়ন বড়ো ঘৰ নং : ১৭৮ বয়স : 30 লিঙ্গ : মহিলা	LQW0389965 ফটো উপলব্ধ
163 নাম : ৰামায়ন বড়ো পিতাৰ নাম: মণি ৰাম বড়ো ঘৰ নং : ১৭৮ বয়স : 28 লিঙ্গ : পুৰুষ	LQW0389841 ফটো উপলব্ধ	164 নাম : নবিন বড়ো পিতাৰ নাম: বানু বড়ো ঘৰ নং : ১৭৮ বয়স : 27 লিঙ্গ : পুৰুষ	LQW0145300 ফটো উপলব্ধ	165 নাম : হিমালী বড়ো পিতাৰ নাম: ধনেশ্বৰ বড়ো ঘৰ নং : ১৭৮ বয়স : 25 লিঙ্গ : মহিলা	LQW0394288 ফটো উপলব্ধ
166 নাম : চুমিত্ৰা বড়ো পিতাৰ নাম: ধনেশ্বৰ বড়ো ঘৰ নং : 178 বয়স : 22 লিঙ্গ : মহিলা	LQW2006260 ফটো উপলব্ধ	167 নাম : প্ৰনব কুমাৰ বড়ো পিতাৰ নাম: বাদল কুমাৰ বড়ো ঘৰ নং : 178 বয়স : 19 লিঙ্গ : পুৰুষ	UUI0127654 ফটো উপলব্ধ	E 168 নাম : লাউগী বড়ো স্বামীৰ নাম: কালী ঘৰ নং : ১৮০ বয়স : 18 লিঙ্গ : মহিলা	LQW1535451 ফটো উপলব্ধ
169 নাম : ৰবিৰাম বড়ো পিতাৰ নাম: কালী ঘৰ নং : ১৮০ বয়স : 50 লিঙ্গ : পুৰুষ	LQW1535393 ফটো উপলব্ধ	170 নাম : মীনা বড়ো স্বামীৰ নাম: ৰবিৰাম বড়ো ঘৰ নং : ১৮০ বয়স : 47 লিঙ্গ : মহিলা	LQW1535406 ফটো উপলব্ধ	171 নাম : বাবু ৰাম বড়ো পিতাৰ নাম: কালী ৰাম বড়ো ঘৰ নং : ১৮০ বয়স : 46 লিঙ্গ : পুৰুষ	LQW1535417 ফটো উপলব্ধ
172 নাম : মইনা বড়ো স্বামীৰ নাম: বাবু ৰাম বড়ো ঘৰ নং : ১৮০ বয়স : 45 লিঙ্গ : মহিলা	LQW1535462 ফটো উপলব্ধ	173 নাম : তুলেশ্বৰী বড়ো স্বামীৰ নাম: হৰিৰাম বড়ো ঘৰ নং : ১৮১ বয়স : 70 লিঙ্গ : মহিলা	LQW1535484 ফটো উপলব্ধ	174 নাম : বিপুল বড়ো পিতাৰ নাম: হৰিৰাম বড়ো ঘৰ নং : ১৮১ বয়স : 37 লিঙ্গ : পুৰুষ	LQW1535495 ফটো উপলব্ধ
175 নাম : সোনমতী বড়ো স্বামীৰ নাম: বিপুল বড়ো ঘৰ নং : ১৮১ বয়স : 34 লিঙ্গ : মহিলা	LQW0355206 ফটো উপলব্ধ	176 নাম : ৰহিত বড়ো পিতাৰ নাম: কনক বড়ো ঘৰ নং : 181ক বয়স : 20 লিঙ্গ : পুৰুষ	UUI0027458 ফটো উপলব্ধ	177 নাম : কনক বড়ো পিতাৰ নাম: কালী ঘৰ নং : ১৮১ক বয়স : 48 লিঙ্গ : পুৰুষ	LQW1535508 ফটো উপলব্ধ
178 নাম : সুমথি বড়ো স্বামীৰ নাম: কনক বড়ো ঘৰ নং : ১৮১ক বয়স : 46 লিঙ্গ : মহিলা	LQW1535519 ফটো উপলব্ধ	179 নাম : খেলী বড়ো স্বামীৰ নাম: কলী ঘৰ নং : ১৮২ বয়স : 75 লিঙ্গ : মহিলা	LQW1535520 ফটো উপলব্ধ	180 নাম : সোনপাহি বড়ো স্বামীৰ নাম: বিষ্ণু বড়ো ঘৰ নং : ১৮২ বয়স : 44 লিঙ্গ : মহিলা	LQW1535542 ফটো উপলব্ধ



181 নাম : বিজয় বড়ো পিতাৰ নাম: কলী বড়ো ঘৰ নং : ১৮২ বয়স : 41 লিঙ্গ : পুৰুষ	LQW1535553 ফটো উপলব্ধ	182 নাম : পুনীমা বড়ো স্বামীৰ নাম: বিজয় বড়ো ঘৰ নং : ১৮২ বয়স : 41 লিঙ্গ : মহিলা	LQW1535564 ফটো উপলব্ধ	183 নাম : ৰাহুল বড়ো পিতাৰ নাম: গোপাল চন্দ্ৰ বড়ো ঘৰ নং : ১৮২ বয়স : 33 লিঙ্গ : পুৰুষ	LQW1535575 ফটো উপলব্ধ
184 নাম : মায়া বড়ো পিতাৰ নাম: গোপাল বড়ো ঘৰ নং : 182 বয়স : 31 লিঙ্গ : মহিলা	LQW1553361 ফটো উপলব্ধ	185 নাম : উৎপল বড়ো পিতাৰ নাম: বিষ্টি বড়ো ঘৰ নং : 182 বয়স : 24 লিঙ্গ : পুৰুষ	LQW0537548 ফটো উপলব্ধ	186 নাম : কনিতা বসুমতাৰী স্বামীৰ নাম: ৰাহুল বড়ো ঘৰ নং : 182 বয়স : 21 লিঙ্গ : মহিলা	UUI0149674 ফটো উপলব্ধ
187 নাম : ধনশ্ৰী বড়ো মাতৃৰ নাম: সোনিপাহি বড়ো ঘৰ নং : 182 বয়স : 20 লিঙ্গ : মহিলা	UUI0062547 ফটো উপলব্ধ	188 নাম : ধনশ্ৰী বড়ো পিতাৰ নাম: সোনিপাহি বড়ো ঘৰ নং : 182 বয়স : 19 লিঙ্গ : মহিলা	UUI0083006 ফটো উপলব্ধ	189 নাম : ত্ৰিবেনি গয়াৰী স্বামীৰ নাম: ৰিংখাংসোনা বড়ো ঘৰ নং : ১৮২(ক) বয়স : 32 লিঙ্গ : মহিলা	LQW0259408 ফটো উপলব্ধ
190 নাম : লক্ষেশ্বৰী বড়ো স্বামীৰ নাম: গোপাল ঘৰ নং : ১৮২ক বয়স : 49 লিঙ্গ : মহিলা	LQW1535597 ফটো উপলব্ধ	191 নাম : ৰিংখা সোনা বড়ো পিতাৰ নাম: গোপাল ঘৰ নং : ১৮২ক বয়স : 36 লিঙ্গ : পুৰুষ	LQW1535600 ফটো উপলব্ধ	192 নাম : মায়া বড়ো পিতাৰ নাম: গোপাল বড়ো ঘৰ নং : ১৮২ক বয়স : 31 লিঙ্গ : মহিলা	LQW1978649 ফটো উপলব্ধ
193 নাম : বাসন্তী বড়ো স্বামীৰ নাম: কনক বড়ো ঘৰ নং : ১৮৩ বয়স : 48 লিঙ্গ : মহিলা	LQW1535611 ফটো উপলব্ধ	194 নাম : গাছতি বড়ো স্বামীৰ নাম: তৰুন বড়ো ঘৰ নং : 183 বয়স : 41 লিঙ্গ : মহিলা	LQW0150763 ফটো উপলব্ধ	195 নাম : সন্তুচ বড়ো পিতাৰ নাম: কনক বড়ো ঘৰ নং : ১৮৩ বয়স : 35 লিঙ্গ : পুৰুষ	LQW1535644 ফটো উপলব্ধ
196 নাম : চৌৰাং বড়ো পিতাৰ নাম: কনক বড়ো ঘৰ নং : ১৮৩ বয়স : 33 লিঙ্গ : পুৰুষ	LQW1535655 ফটো উপলব্ধ	197 নাম : ৰিমা বড়ো স্বামীৰ নাম: সন্তুশ বড়ো ঘৰ নং : ১৮৩ বয়স : 30 লিঙ্গ : মহিলা	LQW0379263 ফটো উপলব্ধ	198 নাম : বীশ্বৰি বড়ো স্বামীৰ নাম: শৰাং বড়ো ঘৰ নং : ১৮৩ বয়স : 27 লিঙ্গ : মহিলা	LQW0392407 ফটো উপলব্ধ
199 নাম : সন্নি বড়ো মাতৃৰ নাম: গাছতি বড়ো ঘৰ নং : 183 বয়স : 25 লিঙ্গ : পুৰুষ	LQW0286609 ফটো উপলব্ধ	R 200 নাম : পিৰকী বড়ো পিতাৰ নাম: ভৌকী বড়ো ঘৰ নং : 185 বয়স : 66 লিঙ্গ : মহিলা	UUI0150870 ফটো উপলব্ধ	201 নাম : কান্দী বড়ো স্বামীৰ নাম: তুলা ঘৰ নং : ১৮৫ বয়স : 55 লিঙ্গ : মহিলা	LQW1535677 ফটো উপলব্ধ
202 নাম : ৰঞ্জিত বড়ো পিতাৰ নাম: তুলা ঘৰ নং : ১৮৫ বয়স : 43 লিঙ্গ : পুৰুষ	LQW1535688 ফটো উপলব্ধ	203 নাম : পঙ্কজ বড়ো পিতাৰ নাম: তুলা ঘৰ নং : ১৮৫ বয়স : 36 লিঙ্গ : পুৰুষ	LQW1535699 ফটো উপলব্ধ	204 নাম : মনিকা বড়ো স্বামীৰ নাম: পংকজ ঘৰ নং : ১৮৫ বয়স : 32 লিঙ্গ : মহিলা	LQW0167585 ফটো উপলব্ধ
205 নাম : জুন বড়ো স্বামীৰ নাম: ৰঞ্জিত ঘৰ নং : 185 বয়স : 28 লিঙ্গ : মহিলা	LQW0167676 ফটো উপলব্ধ	206 নাম : সুচিন্দ্র বড়ো পিতাৰ নাম: পঙ্কজ বড়ো ঘৰ নং : 185 বয়স : 19 লিঙ্গ : পুৰুষ	UUI0150888 ফটো উপলব্ধ	207 নাম : সোমবাৰ বড়ো পিতাৰ নাম: অংগল বড়ো ঘৰ নং : 186 বয়স : 47 লিঙ্গ : পুৰুষ	LQW1449206 ফটো উপলব্ধ
208 নাম : নিলিমা বড়ো স্বামীৰ নাম: সোমবাৰ বড়ো ঘৰ নং : 186 বয়স : 40 লিঙ্গ : মহিলা	LQW1449297 ফটো উপলব্ধ	209 নাম : শেৰালী বড়ো পিতাৰ নাম: তুপৰী ঘৰ নং : ১৮৭ বয়স : 50 লিঙ্গ : মহিলা	LQW1535746 ফটো উপলব্ধ	210 নাম : দাওৰাও নাৰ্জাৰী পিতাৰ নাম: তুপৰী ঘৰ নং : ১৮৭ বয়স : 46 লিঙ্গ : পুৰুষ	LQW1535735 ফটো উপলব্ধ



211 নাম : জৌমাত্ৰী নাৰ্জাৰী স্বামীৰ নাম: দাওৰাও নাৰ্জাৰী ঘৰ নং : ১৮৭ বয়স : 35 লিঙ্গ : মহিলা	LQW1541806 ফটো উপলব্ধ	212 নাম : পবিন বড়ো পিতাৰ নাম: তুপৰা ঘৰ নং : ১৮৮ বয়স : 56 লিঙ্গ : পুৰুষ	LQW1535757 ফটো উপলব্ধ	213 নাম : হাৰলী বড়ো স্বামীৰ নাম: পবিন বড়ো ঘৰ নং : ১৮৮ বয়স : 47 লিঙ্গ : মহিলা	LQW0320812 ফটো উপলব্ধ
214 নাম : চৌৰাংচাৰ বড়ো পিতাৰ নাম: পবিন বড়ো ঘৰ নং : ১৮৮ বয়স : 35 লিঙ্গ : পুৰুষ	LQW1962647 ফটো উপলব্ধ	215 নাম : কুশৌ বৰো পিতাৰ নাম: পবিন বড়ো ঘৰ নং : 188 বয়স : 21 লিঙ্গ : পুৰুষ	UUI0070987 ফটো উপলব্ধ	216 নাম : থমাচ ৰামছিয়াৰী পিতাৰ নাম: দুৰ্গেশ্বৰ ৰামছিয়াৰী ঘৰ নং : ১৮৯ বয়স : 37 লিঙ্গ : পুৰুষ	LQW1535780 ফটো উপলব্ধ
217 নাম : মুলগ ৰামচিয়াৰী পিতাৰ নাম: দুৰ্গেশ্বৰ ৰামচিয়াৰী ঘৰ নং : ১৮৯ বয়স : 37 লিঙ্গ : পুৰুষ	LQW1535826 ফটো উপলব্ধ	218 নাম : বিনয় ৰামচিয়াৰী পিতাৰ নাম: দুৰ্গেশ্বৰ ৰামচিয়াৰী ঘৰ নং : ১৮৯ বয়স : 36 লিঙ্গ : পুৰুষ	LQW1535815 ফটো উপলব্ধ	219 নাম : জোনালী বড়ো স্বামীৰ নাম: থমাচ ৰামছিয়াৰী ঘৰ নং : ১৮৯ বয়স : 34 লিঙ্গ : মহিলা	LQW1962636 ফটো উপলব্ধ
220 নাম : চুসিতা বড়ো স্বামীৰ নাম: বিনয় ঘৰ নং : ১৮৯ বয়স : 27 লিঙ্গ : মহিলা	LQW0168526 ফটো উপলব্ধ	# 221 নাম : দিপামণি নাথ পিতাৰ নাম: ভগবান নাথ ঘৰ নং : ২৮৯ বয়স : 22 লিঙ্গ : মহিলা	LQW1491596 ফটো উপলব্ধ	222 নাম : ৰেন বড়ো স্বামীৰ নাম: কান্তেশ্বৰ বড়ো ঘৰ নং : 191 বয়স : 61 লিঙ্গ : মহিলা	LQW1535848 ফটো উপলব্ধ
223 নাম : উপেন বড়ো পিতাৰ নাম: কান্তেশ্বৰ বড়ো ঘৰ নং : ১৯১ বয়স : 44 লিঙ্গ : পুৰুষ	LQW1535859 ফটো উপলব্ধ	224 নাম : ৰেন বড়ো স্বামীৰ নাম: উপেন বড়ো ঘৰ নং : ১৯১ বয়স : 40 লিঙ্গ : মহিলা	LQW1535860 ফটো উপলব্ধ	225 নাম : চুন বড়ো পিতাৰ নাম: লান্দ্ৰা বড়ো ঘৰ নং : 191 বয়স : 25 লিঙ্গ : পুৰুষ	LQW0535187 ফটো উপলব্ধ
226 নাম : টুন বড়ো পিতাৰ নাম: উপেন বড়ো ঘৰ নং : 191 বয়স : 25 লিঙ্গ : পুৰুষ	LQW1149343 ফটো উপলব্ধ	227 নাম : নমিতা বড়ো স্বামীৰ নাম: টুন বড়ো ঘৰ নং : ১৯১ বয়স : 25 লিঙ্গ : মহিলা	UUI0153791 ফটো উপলব্ধ	228 নাম : মুন বড়ো পিতাৰ নাম: উপেন বড়ো ঘৰ নং : 191 বয়স : 22 লিঙ্গ : পুৰুষ	UUI0030072 ফটো উপলব্ধ
229 নাম : অকনি বড়ো স্বামীৰ নাম: লান্দ্ৰা ঘৰ নং : ১৯১ক বয়স : 40 লিঙ্গ : মহিলা	LQW1535871 ফটো উপলব্ধ	230 নাম : শিৱকুমাৰ বড়ো মাতৃৰ নাম: অকনি ঘৰ নং : ১৯১ক বয়স : 27 লিঙ্গ : পুৰুষ	LQW0169136 ফটো উপলব্ধ	E 231 নাম : ৰেংগাও বড়ো স্বামীৰ নাম: মুজা ঘৰ নং : ১৯২ বয়স : ৩৬ লিঙ্গ : মহিলা	LQW1535917 ফটো উপলব্ধ
232 নাম : নবিন চন্দ্ৰ বড়ো পিতাৰ নাম: মুজা ঘৰ নং : ১৯২ বয়স : 56 লিঙ্গ : পুৰুষ	LQW1535882 ফটো উপলব্ধ	233 নাম : চায়াথি বড়ো স্বামীৰ নাম: নবীন ঘৰ নং : ১৯২ বয়স : 48 লিঙ্গ : মহিলা	LQW1535893 ফটো উপলব্ধ	234 নাম : জিনা বৰো পিতাৰ নাম: বিপিন বড়ো ঘৰ নং : ১৯২ বয়স : 46 লিঙ্গ : মহিলা	LQW1535928 ফটো উপলব্ধ
235 নাম : বিপিন বড়ো পিতাৰ নাম: মুজা বড়ো ঘৰ নং : ১৯২ বয়স : 45 লিঙ্গ : পুৰুষ	LQW1535906 ফটো উপলব্ধ	236 নাম : টুটুমনী বড়ো পিতাৰ নাম: নবীন বড়ো ঘৰ নং : ১৯২ বয়স : 30 লিঙ্গ : মহিলা	LQW1962625 ফটো উপলব্ধ	237 নাম : বিতু বড়ো পিতাৰ নাম: নবীন বড়ো ঘৰ নং : ১৯২ বয়স : 29 লিঙ্গ : পুৰুষ	LQW0326553 ফটো উপলব্ধ
238 নাম : ৰাধিকা বড়ো পিতাৰ নাম: নবীন বড়ো ঘৰ নং : ১৯২ বয়স : 25 লিঙ্গ : মহিলা	LQW0410860 ফটো উপলব্ধ	239 নাম : উপেন বড়ো পিতাৰ নাম: মুজা ঘৰ নং : ১৯৩ বয়স : 48 লিঙ্গ : পুৰুষ	LQW1535939 ফটো উপলব্ধ	240 নাম : ৰমিলা বড়ো স্বামীৰ নাম: উপেন ঘৰ নং : ১৯৩ বয়স : 44 লিঙ্গ : মহিলা	LQW1535940 ফটো উপলব্ধ



241 নাম : বিমল বড়ো পিতাৰ নাম: উপেন বড়ো ঘৰ নং : 193 বয়স : 24 লিঙ্গ : পুৰুষ	LQW0539221 ফটো উপলব্ধ	242 নাম : লক্ষীকান্ত বড়ো পিতাৰ নাম: বখে ঘৰ নং : 198 বয়স : 50 লিঙ্গ : পুৰুষ	LQW1535951 ফটো উপলব্ধ	243 নাম : ভাৰতী বড়ো স্বামীৰ নাম: লক্ষীকান্ত বৰো ঘৰ নং : 198 বয়স : 45 লিঙ্গ : মহিলা	LQW1535962 ফটো উপলব্ধ
244 নাম : গিতিমা বড়ো স্বামীৰ নাম: কমল বড়ো ঘৰ নং : 194 বয়স : 40 লিঙ্গ : মহিলা	LQW0182642 ফটো উপলব্ধ	245 নাম : মধুৰাম বড়ো পিতাৰ নাম: লক্ষীকান্ত বড়ো ঘৰ নং : 198 বয়স : 35 লিঙ্গ : পুৰুষ	LQW1535973 ফটো উপলব্ধ	246 নাম : কমল বড়ো পিতাৰ নাম: বখে বড়ো ঘৰ নং : 198 বয়স : 33 লিঙ্গ : পুৰুষ	LQW1978650 ফটো উপলব্ধ
247 নাম : প্ৰাঞ্জল বড়ো পিতাৰ নাম: লক্ষী ঘৰ নং : 198 বয়স : 31 লিঙ্গ : পুৰুষ	LQW0169607 ফটো উপলব্ধ	248 নাম : মঞ্জিতা বড়ো স্বামীৰ নাম: মধু ৰাম বড়ো ঘৰ নং : 194 বয়স : 25 লিঙ্গ : মহিলা	UUI0022657 ফটো উপলব্ধ	249 নাম : বেঞ্জী বড়ো পিতাৰ নাম: বখে ঘৰ নং : 195 বয়স : 48 লিঙ্গ : মহিলা	LQW1536023 ফটো উপলব্ধ
250 নাম : ৰামচিং বড়ো স্বামীৰ নাম: বখে ঘৰ নং : 195 বয়স : 46 লিঙ্গ : মহিলা	LQW1535995 ফটো উপলব্ধ	251 নাম : মালতি বড়ো স্বামীৰ নাম: ৰামচিং ঘৰ নং : 195 বয়স : 42 লিঙ্গ : মহিলা	LQW1536001 ফটো উপলব্ধ	252 নাম : গোপাল বড়ো পিতাৰ নাম: বখেশ্বৰ ঘৰ নং : 195 বয়স : 41 লিঙ্গ : পুৰুষ	LQW1536012 ফটো উপলব্ধ
253 নাম : নয়নমনি বড়ো স্বামীৰ নাম: গোপাল বড়ো ঘৰ নং : 195 বয়স : 35 লিঙ্গ : মহিলা	LQW1535984 ফটো উপলব্ধ	254 নাম : নেৰছন বড়ো পিতাৰ নাম: ৰামচিং বড়ো ঘৰ নং : 195 বয়স : 27 লিঙ্গ : পুৰুষ	LQW0151001 ফটো উপলব্ধ	255 নাম : দালাশ্ৰী বড়ো পিতাৰ নাম: ৰামসিং বড়ো ঘৰ নং : 195 বয়স : 25 লিঙ্গ : মহিলা	LQW0536433 ফটো উপলব্ধ
256 নাম : অনিতা বড়ো পিতাৰ নাম: বোৰা ৰাম বড়ো ঘৰ নং : 196ক বয়স : 21 লিঙ্গ : মহিলা	UUI0022889 ফটো উপলব্ধ	257 নাম : ববাবাম বড়ো পিতাৰ নাম: বখে ঘৰ নং : 196ক বয়স : 44 লিঙ্গ : পুৰুষ	LQW1536045 ফটো উপলব্ধ	258 নাম : দিপালী বড়ো স্বামীৰ নাম: ববাবাম বড়ো ঘৰ নং : 196ক বয়স : 39 লিঙ্গ : মহিলা	LQW1536056 ফটো উপলব্ধ
E 259 নাম : মনেশ্বৰ বড়ো পিতাৰ নাম: বতুল ঘৰ নং : 199 বয়স : 55 লিঙ্গ : পুৰুষ	LQW1536067 ফটো উপলব্ধ	260 নাম : হৰিমতী বড়ো স্বামীৰ নাম: মনেশ্বৰ ঘৰ নং : 199 বয়স : 48 লিঙ্গ : মহিলা	LQW1536078 ফটো উপলব্ধ	261 নাম : দেনী বসুমতাৰী পিতাৰ নাম: মনেশ্বৰ ঘৰ নং : 199 বয়স : 40 লিঙ্গ : পুৰুষ	LQW1536089 ফটো উপলব্ধ
262 নাম : প্ৰবিন বসুমতাৰী পিতাৰ নাম: মনেশ্বৰ বসুমতাৰী ঘৰ নং : 199 বয়স : 31 লিঙ্গ : পুৰুষ	LQW0148361 ফটো উপলব্ধ	263 নাম : অসিতা দেউৰী স্বামীৰ নাম: প্ৰবিন বসুমতাৰী ঘৰ নং : 199 বয়স : 24 লিঙ্গ : মহিলা	UUI0028431 ফটো উপলব্ধ	264 নাম : জলেশ্বৰ বড়ো পিতাৰ নাম: লাইবৰ ঘৰ নং : 200 বয়স : 75 লিঙ্গ : পুৰুষ	LQW1536090 ফটো উপলব্ধ
265 নাম : মনোমতী বড়ো স্বামীৰ নাম: জলেশ্বৰ ঘৰ নং : 200 বয়স : 72 লিঙ্গ : মহিলা	LQW1536103 ফটো উপলব্ধ	266 নাম : ৰহিলা বড়ো পিতাৰ নাম: জলেশ্বৰ ঘৰ নং : 200 বয়স : 48 লিঙ্গ : মহিলা	LQW1536114 ফটো উপলব্ধ	267 নাম : বাৰজিনা বড়ো মাতৃৰ নাম: ৰহিলা বড়ো ঘৰ নং : 200 বয়স : 29 লিঙ্গ : মহিলা	LQW0256404 ফটো উপলব্ধ
E 268 নাম : ফুলেশ্বৰী দেউৰী স্বামীৰ নাম: পৰিত্ৰ দেউৰী ঘৰ নং : 201 বয়স : 74 লিঙ্গ : মহিলা	LQW1536158 ফটো উপলব্ধ	269 নাম : ৰাজেন দেউৰী পিতাৰ নাম: পবিত্ৰ ঘৰ নং : 201 বয়স : 45 লিঙ্গ : পুৰুষ	LQW1536169 ফটো উপলব্ধ	E 270 নাম : জৌমৌনথি দেউৰী স্বামীৰ নাম: ৰাজেন দেউৰী ঘৰ নং : 201 বয়স : 42 লিঙ্গ : মহিলা	LQW1536170 ফটো উপলব্ধ



271 নাম : মতি বৰো পিতাৰ নাম: পবিত্ৰ ঘৰ নং : ২০১ বয়স : 42 লিঙ্গ : পুৰুষ	LQW1536181 ফটো উপলব্ধ	272 নাম : মনিকা দেউৰী পিতাৰ নাম: পবিত্ৰ ঘৰ নং : ২০১ বয়স : 38 লিঙ্গ : মহিলা	LQW1536192 ফটো উপলব্ধ	273 নাম : বিনি দেউৰী পিতাৰ নাম: পবিত্ৰ ঘৰ নং : ২০১ বয়স : 36 লিঙ্গ : মহিলা	LQW1536205 ফটো উপলব্ধ
#2 274 নাম : বিনতী দেউৰী স্বামীৰ নাম: সুচেন ৰামছিয়াৰী ঘৰ নং : ২০১ বয়স : 35 লিঙ্গ : মহিলা	LQW1541817 ফটো উপলব্ধ	275 নাম : পঞ্চমী বড়ো স্বামীৰ নাম: মতি বড়ো ঘৰ নং : ২০১ বয়স : 33 লিঙ্গ : মহিলা	LQW1541828 ফটো উপলব্ধ	276 নাম : পুত বড়ো পিতাৰ নাম: পবিত্ৰ ঘৰ নং : ২০১ বয়স : 28 লিঙ্গ : পুৰুষ	LQW0171538 ফটো উপলব্ধ
277 নাম : নয়াণীকা বড়ো স্বামীৰ নাম: পুতুল বড়ো ঘৰ নং : 201 বয়স : 26 লিঙ্গ : মহিলা	LQW0535120 ফটো উপলব্ধ	278 নাম : নয়নিকা বড়ো স্বামীৰ নাম: পুতুল বড়ো ঘৰ নং : 201 বয়স : 26 লিঙ্গ : মহিলা	UU10030387 ফটো উপলব্ধ	279 নাম : ফুংবিলি দেউৰী পিতাৰ নাম: ৰাজেন দেউৰী ঘৰ নং : 201 বয়স : 22 লিঙ্গ : মহিলা	UU10012286 ফটো উপলব্ধ
280 নাম : সোনিয়া দেউৰী পিতাৰ নাম: ৰাজেন দেউৰী ঘৰ নং : 201 বয়স : 19 লিঙ্গ : মহিলা	UU10127472 ফটো উপলব্ধ	281 নাম : খৌমেচী বড়ো স্বামীৰ নাম: শনিৰাম দেউৰী ঘৰ নং : ২০৫ বয়স : 73 লিঙ্গ : মহিলা	LQW1536227 ফটো উপলব্ধ	282 নাম : অৰুন বড়ো পিতাৰ নাম: শনিৰাম বড়ো ঘৰ নং : ২০৫ বয়স : 46 লিঙ্গ : পুৰুষ	LQW1536238 ফটো উপলব্ধ
283 নাম : চৰুন দেউৰী পিতাৰ নাম: শনিৰাম দেউৰী ঘৰ নং : ২০৫ বয়স : 44 লিঙ্গ : পুৰুষ	LQW1536249 ফটো উপলব্ধ	284 নাম : সবিতা বড়ো স্বামীৰ নাম: চুবুন বড়ো ঘৰ নং : ২০৫ বয়স : 37 লিঙ্গ : মহিলা	LQW0250993 ফটো উপলব্ধ	285 নাম : ঘোনা বড়ো পিতাৰ নাম: এনলা বড়ো ঘৰ নং : ২০৬ বয়স : 58 লিঙ্গ : পুৰুষ	LQW1536283 ফটো উপলব্ধ
286 নাম : ৰাজ বড়ো পিতাৰ নাম: এনলা ঘৰ নং : ২০৬ বয়স : 53 লিঙ্গ : পুৰুষ	LQW1536261 ফটো উপলব্ধ	287 নাম : মালি বড়ো স্বামীৰ নাম: ৰাজু ঘৰ নং : ২০৬ বয়স : 48 লিঙ্গ : মহিলা	LQW1536272 ফটো উপলব্ধ	288 নাম : ফাণ্ডনি বড়ো স্বামীৰ নাম: ঘোনা বড়ো ঘৰ নং : ২০৬ বয়স : 44 লিঙ্গ : মহিলা	LQW1536307 ফটো উপলব্ধ
289 নাম : নিজৰা বড়ো স্বামীৰ নাম: অৰুন ঘৰ নং : ২০৬ বয়স : 40 লিঙ্গ : মহিলা	LQW0172379 ফটো উপলব্ধ	290 নাম : ধোনদীব বড়ো পিতাৰ নাম: ৰাজু বড়ো ঘৰ নং : ২০৬ বয়স : 35 লিঙ্গ : পুৰুষ	LQW1536294 ফটো উপলব্ধ	291 নাম : চানৰাম বড়ো পিতাৰ নাম: ৰাজু ঘৰ নং : ২০৬ বয়স : 27 লিঙ্গ : পুৰুষ	LQW0172569 ফটো উপলব্ধ
292 নাম : বিংকী বড়ো স্বামীৰ নাম: সনাৰাম বড়ো ঘৰ নং : 206 বয়স : 27 লিঙ্গ : মহিলা	UU10002824 ফটো উপলব্ধ	293 নাম : মণিষা বড়ো স্বামীৰ নাম: ধোনদীব বড়ো ঘৰ নং : 206 বয়স : 26 লিঙ্গ : মহিলা	UU10003343 ফটো উপলব্ধ	294 নাম : বিপুল বড়ো পিতাৰ নাম: ঘন বড়ো ঘৰ নং : 206 বয়স : 22 লিঙ্গ : পুৰুষ	UU10028480 ফটো উপলব্ধ
295 নাম : চাউক্লা বড়ো পিতাৰ নাম: এনলা ঘৰ নং : ২০৭ বয়স : 43 লিঙ্গ : পুৰুষ	LQW1536318 ফটো উপলব্ধ	296 নাম : প্ৰমিলা বড়ো স্বামীৰ নাম: চাউক্লা বড়ো ঘৰ নং : ২০৭ বয়স : 40 লিঙ্গ : মহিলা	LQW1536329 ফটো উপলব্ধ	297 নাম : জেংগাও বড়ো পিতাৰ নাম: খাউচুম ঘৰ নং : ২০৮ বয়স : 76 লিঙ্গ : পুৰুষ	LQW1536330 ফটো উপলব্ধ
298 নাম : পদমী বড়ো পিতাৰ নাম: বৃষ্টি ঘৰ নং : ২০৯ বয়স : 54 লিঙ্গ : মহিলা	LQW1536363 ফটো উপলব্ধ	299 নাম : মলিন বড়ো পিতাৰ নাম: বৃষ্টি ঘৰ নং : ২০৯ বয়স : 49 লিঙ্গ : পুৰুষ	LQW1536341 ফটো উপলব্ধ	300 নাম : মঞ্জু বড়ো স্বামীৰ নাম: মলিন ঘৰ নং : ২০৯ বয়স : 43 লিঙ্গ : মহিলা	LQW1536352 ফটো উপলব্ধ



301 নাম : আমিনা বড়ো স্বামীৰ নাম: শনিৰাম বড়ো ঘৰ নং : 209 বয়স : 31 লিঙ্গ : মহিলা	LQW0536474 ফটো উপলব্ধ	302 নাম : সনি ৰাম বড়ো পিতাৰ নাম: মলিন বড়ো ঘৰ নং : 209 বয়স : 26 লিঙ্গ : পুৰুষ	LQW0259192 ফটো উপলব্ধ	303 নাম : স্বৰ্গেশ্বৰ বড়ো পিতাৰ নাম: ফুকন ঘৰ নং : 220 বয়স : 73 লিঙ্গ : পুৰুষ	LQW1536374 ফটো উপলব্ধ
304 নাম : দুবৰী বড়ো স্বামীৰ নাম: স্বৰ্গে বড়ো ঘৰ নং : 220 বয়স : 62 লিঙ্গ : মহিলা	LQW1536385 ফটো উপলব্ধ	305 নাম : বীশান ৰাম বড়ো পিতাৰ নাম: সৰ্গেশ্বৰ বড়ো ঘৰ নং : 220 বয়স : 46 লিঙ্গ : পুৰুষ	LQW1536396 ফটো উপলব্ধ	306 নাম : অংশুমী বড়ো স্বামীৰ নাম: লোহিত বড়ো ঘৰ নং : 210 বয়স : 44 লিঙ্গ : মহিলা	UUI0044263 ফটো উপলব্ধ
307 নাম : কমলেশ্বৰ বড়ো পিতাৰ নাম: স্বৰ্গে বড়ো ঘৰ নং : 220 বয়স : 42 লিঙ্গ : পুৰুষ	LQW1536409 ফটো উপলব্ধ	308 নাম : লোহিত বড়ো পিতাৰ নাম: স্বৰ্গে বড়ো ঘৰ নং : 220 বয়স : 40 লিঙ্গ : পুৰুষ	LQW1536410 ফটো উপলব্ধ	309 নাম : মহিমা বড়ো স্বামীৰ নাম: কমলেশ্বৰ বড়ো ঘৰ নং : 220 বয়স : 37 লিঙ্গ : মহিলা	LQW1541839 ফটো উপলব্ধ
310 নাম : মামনি বড়ো স্বামীৰ নাম: বিশান বড়ো ঘৰ নং : 220 বয়স : 36 লিঙ্গ : মহিলা	LQW1536432 ফটো উপলব্ধ	311 নাম : অজনী বড়ো পিতাৰ নাম: ফুকন ঘৰ নং : 221 বয়স : 55 লিঙ্গ : মহিলা	LQW1536443 ফটো উপলব্ধ	312 নাম : চনম বড়ো মাতৃৰ নাম: আৰ্জনী ঘৰ নং : 221 বয়স : 31 লিঙ্গ : পুৰুষ	LQW0173518 ফটো উপলব্ধ
313 নাম : হীৰামনি নাথ স্বামীৰ নাম: প্ৰানাজিত নাথ ঘৰ নং : 211 বয়স : 30 লিঙ্গ : মহিলা	LQW0293076 ফটো উপলব্ধ	314 নাম : ভবেন বড়ো পিতাৰ নাম: মহী ঘৰ নং : 223 বয়স : 58 লিঙ্গ : পুৰুষ	LQW1536454 ফটো উপলব্ধ	315 নাম : হাণ্ডৰি বড়ো স্বামীৰ নাম: ভবেন বড়ো ঘৰ নং : 223 বয়স : 58 লিঙ্গ : মহিলা	LQW1536465 ফটো উপলব্ধ
316 নাম : জিত বড়ো পিতাৰ নাম: ভাবন ঘৰ নং : 223 বয়স : 35 লিঙ্গ : পুৰুষ	LQW0173955 ফটো উপলব্ধ	317 নাম : মিন্তু কুমাৰ বড়ো পিতাৰ নাম: ভাবন ঘৰ নং : 223 বয়স : 33 লিঙ্গ : পুৰুষ	LQW0173989 ফটো উপলব্ধ	318 নাম : মিনতি বড়ো ৰাভা স্বামীৰ নাম: মীৰু কুমাৰ বড়ো ঘৰ নং : 213 বয়স : 31 লিঙ্গ : মহিলা	LQW0536847 ফটো উপলব্ধ
319 নাম : সুদেম ৰামছিয়াৰী স্বামীৰ নাম: জিতু বড়ো ঘৰ নং : 213 বয়স : 30 লিঙ্গ : মহিলা	UUI0023267 ফটো উপলব্ধ	320 নাম : মূলগ বড়ো পিতাৰ নাম: ভবেন বড়ো ঘৰ নং : 223 বয়স : 26 লিঙ্গ : পুৰুষ	LQW0171082 ফটো উপলব্ধ	321 নাম : ফাউদৰী বড়ো পিতাৰ নাম: মহীধৰ বড়ো ঘৰ নং : 228 বয়স : 56 লিঙ্গ : মহিলা	LQW1536498 ফটো উপলব্ধ
322 নাম : মইনামতি বসুমতাৰী স্বামীৰ নাম: চবিন বসুমতাৰী ঘৰ নং : 218 বয়স : 51 লিঙ্গ : মহিলা	LQW0174045 ফটো উপলব্ধ	323 নাম : হিতেশ কলিতা পিতাৰ নাম: প্ৰতাপ ঘৰ নং : 214 বয়স : 48 লিঙ্গ : পুৰুষ	LQW1538289 ফটো উপলব্ধ	324 নাম : লভিতা কলিতা স্বামীৰ নাম: হিতেশ কলিতা ঘৰ নং : 214 বয়স : 38 লিঙ্গ : মহিলা	LQW1538756 ফটো উপলব্ধ
325 নাম : মানিক বসুমতাৰী মাতৃৰ নাম: মইনামতি ঘৰ নং : 228 বয়স : 30 লিঙ্গ : পুৰুষ	LQW0174128 ফটো উপলব্ধ	326 নাম : দেবজিত বসুমতাৰী মাতৃৰ নাম: মইনামতি ঘৰ নং : 228 বয়স : 28 লিঙ্গ : পুৰুষ	LQW0174169 ফটো উপলব্ধ	327 নাম : ধনেশ্বৰ দেউৰী পিতাৰ নাম: শুক্ৰাম ঘৰ নং : 225 বয়স : 69 লিঙ্গ : পুৰুষ	LQW1536501 ফটো উপলব্ধ
328 নাম : চপলা দেউৰী স্বামীৰ নাম: ধনেশ্বৰ ঘৰ নং : 225 বয়স : 54 লিঙ্গ : মহিলা	LQW1536512 ফটো উপলব্ধ	329 নাম : গোপাল দেউৰী পিতাৰ নাম: ধনেশ্বৰ দেউৰী ঘৰ নং : 225 বয়স : 50 লিঙ্গ : পুৰুষ	LQW1536523 ফটো উপলব্ধ	330 নাম : অনন্ত দেউৰী পিতাৰ নাম: ধনেশ্বৰ ঘৰ নং : 225 বয়স : 45 লিঙ্গ : পুৰুষ	LQW1536545 ফটো উপলব্ধ



331 নাম : সন্তোষী দেউৰী স্বামীৰ নাম: গোপাল দেউৰী ঘৰ নং : ২২৫ বয়স : 43 লিঙ্গ : মহিলা	LQW1536534 ফটো উপলব্ধ	332 নাম : বঞ্জিতা দেউৰী স্বামীৰ নাম: অনন্ত ঘৰ নং : ২২৫ বয়স : 38 লিঙ্গ : মহিলা	LQW1536567 ফটো উপলব্ধ	333 নাম : সিয়ম কুমাৰ বড়ো পিতাৰ নাম: কানু ৰাম বড়ো ঘৰ নং : ২২৫ বয়স : 31 লিঙ্গ : পুৰুষ	LQW0145565 ফটো উপলব্ধ
334 নাম : জিলি বসুমতাৰী স্বামীৰ নাম: শামি কুমাৰ বড়ো ঘৰ নং : 215 বয়স : 30 লিঙ্গ : মহিলা	LQW0539437 ফটো উপলব্ধ	335 নাম : নন্দিনী দেউৰী মাতৃৰ নাম: সন্তোষী দেউৰী ঘৰ নং : 215 বয়স : 21 লিঙ্গ : মহিলা	UUI0001677 ফটো উপলব্ধ	336 নাম : কৃষ্ণা ব্ৰহ্ম স্বামীৰ নাম: বাপন চন্দ্ৰ বড়ো ঘৰ নং : 215ক বয়স : 34 লিঙ্গ : মহিলা	LQW0536482 ফটো উপলব্ধ
337 নাম : বাপন চন্দ্ৰ বড়ো পিতাৰ নাম: কানু ৰাম বড়ো ঘৰ নং : ২২৫ক বয়স : 37 লিঙ্গ : পুৰুষ	LQW1536590 ফটো উপলব্ধ	338 নাম : ৰমিন বড়ো পিতাৰ নাম: আশী ঘৰ নং : ২২৭ বয়স : 50 লিঙ্গ : পুৰুষ	LQW1536670 ফটো উপলব্ধ	339 নাম : ৰিতা বড়ো স্বামীৰ নাম: ৰমিন বড়ো ঘৰ নং : ২২৭ বয়স : 39 লিঙ্গ : মহিলা	LQW1536681 ফটো উপলব্ধ
340 নাম : উমীলা বড়ো পিতাৰ নাম: ৰোমিল চন্দ্ৰ বড়ো ঘৰ নং : 217 বয়স : 20 লিঙ্গ : মহিলা	UUI0007385 ফটো উপলব্ধ	341 নাম : চায়াৰাম দেউৰী পিতাৰ নাম: সায়া দেউৰী ঘৰ নং : ২২৮ বয়স : 45 লিঙ্গ : পুৰুষ	LQW1536692 ফটো উপলব্ধ	342 নাম : সাবিত্ৰী দেউৰী স্বামীৰ নাম: চায়াৰাম দেউৰী ঘৰ নং : ২২৮ বয়স : 41 লিঙ্গ : মহিলা	LQW1536705 ফটো উপলব্ধ
343 নাম : চীমা ৰানি দেউৰী পিতাৰ নাম: চায়া ৰাম দেউৰী ঘৰ নং : 218 বয়স : 24 লিঙ্গ : মহিলা	LQW1170331 ফটো উপলব্ধ	344 নাম : জয়া দেউৰী পিতাৰ নাম: সায়া দেউৰী ঘৰ নং : 218 বয়স : 20 লিঙ্গ : মহিলা	UUI0000984 ফটো উপলব্ধ	345 নাম : গৌতম ৰাজবংশী পিতাৰ নাম: বসন্ত ৰাজবংশী ঘৰ নং : 219 বয়স : 23 লিঙ্গ : পুৰুষ	LQW1154467 ফটো উপলব্ধ
346 নাম : বাবুল চন্দ্ৰ বড়ো পিতাৰ নাম: ফুদৰুন বড়ো ঘৰ নং : ২২১ বয়স : 73 লিঙ্গ : পুৰুষ	LQW1536727 ফটো উপলব্ধ	347 নাম : ডালে বড়ো স্বামীৰ নাম: বাবুল ঘৰ নং : ২২১ বয়স : 60 লিঙ্গ : মহিলা	LQW1536738 ফটো উপলব্ধ	348 নাম : গনেশ ৰামছিয়াৰী পিতাৰ নাম: বাবুল ৰামছিয়াৰী ঘৰ নং : ২২১ বয়স : 41 লিঙ্গ : পুৰুষ	LQW1536750 ফটো উপলব্ধ
349 নাম : অনিমা বড়ো স্বামীৰ নাম: গনেশ ৰামছিয়াৰী ঘৰ নং : 221 বয়স : 40 লিঙ্গ : মহিলা	LQW0175935 ফটো উপলব্ধ	350 নাম : মনচ ৰামছিয়াৰী পিতাৰ নাম: বাবুল ৰামছিয়াৰী ঘৰ নং : ২২১ বয়স : 35 লিঙ্গ : পুৰুষ	LQW0247593 ফটো উপলব্ধ	351 নাম : মদন ৰামছিয়াৰী মাতৃৰ নাম: বাবুল ৰামছিয়াৰী ঘৰ নং : ২২১ বয়স : 31 লিঙ্গ : পুৰুষ	LQW1541840 ফটো উপলব্ধ
352 নাম : জোনৰূপী বসুমতাৰী স্বামীৰ নাম: মনচ ৰামছিয়াৰী ঘৰ নং : 221 বয়স : 28 লিঙ্গ : মহিলা	LQW0141200 ফটো উপলব্ধ	353 নাম : সুশেন ৰামছিয়াৰী পিতাৰ নাম: নৰকান্ত ঘৰ নং : ২২২ বয়স : 41 লিঙ্গ : পুৰুষ	LQW1536794 ফটো উপলব্ধ	354 নাম : সৰনালোটা ৰামছিয়াৰী পিতাৰ নাম: নৰকান্ত ৰামছিয়াৰী ঘৰ নং : ২২২ বয়স : 36 লিঙ্গ : মহিলা	LQW1541851 ফটো উপলব্ধ
355 নাম : বেংশী ৰামছিয়াৰী স্বামীৰ নাম: কলা ঘৰ নং : ২২৩ বয়স : 78 লিঙ্গ : মহিলা	LQW1536807 ফটো উপলব্ধ	356 নাম : ৰেখা ৰামছিয়াৰী পিতাৰ নাম: কলা ঘৰ নং : ২২৩ বয়স : 44 লিঙ্গ : মহিলা	LQW1536818 ফটো উপলব্ধ	357 নাম : ঘনকান্ত ৰামছিয়াৰী পিতাৰ নাম: কলা ঘৰ নং : ২২৩ বয়স : 40 লিঙ্গ : পুৰুষ	LQW1536830 ফটো উপলব্ধ
358 নাম : অতুল ৰামছিয়াৰী পিতাৰ নাম: অৱা ঘৰ নং : ২২৪ বয়স : 41 লিঙ্গ : পুৰুষ	LQW1536852 ফটো উপলব্ধ	359 নাম : ভান বড়ো স্বামীৰ নাম: অতুল ৰামছিয়াৰী ঘৰ নং : 224 বয়স : 27 লিঙ্গ : মহিলা	LQW0535914 ফটো উপলব্ধ	E 360 নাম : হলধৰ ৰামছিয়াৰী পিতাৰ নাম: ফুদৰুন ঘৰ নং : ২২৫ বয়স : ৪৪ লিঙ্গ : পুৰুষ	LQW1536863 ফটো উপলব্ধ



361 নাম : ভেন্দী ৰামচিয়াৰী স্বামীৰ নাম: হৰধৰ ঘৰ নং : ১১৫ বয়স : 75 লিঙ্গ : মহিলা	LQW1536874 ফটো উপলব্ধ	362 নাম : লৈখো ৰামচিয়াৰী পিতাৰ নাম: হৰধৰ ঘৰ নং : ১১৫ বয়স : 49 লিঙ্গ : পুৰুষ	LQW1536896 ফটো উপলব্ধ	363 নাম : ৰমেশ ৰামচিয়াৰী পিতাৰ নাম: হৰধৰ ঘৰ নং : ১১৫ বয়স : 48 লিঙ্গ : পুৰুষ	LQW1536885 ফটো উপলব্ধ
364 নাম : বিনা ৰামচিয়াৰী স্বামীৰ নাম: ৰমেশ ঘৰ নং : ১১৫ বয়স : 44 লিঙ্গ : মহিলা	LQW1536921 ফটো উপলব্ধ	365 নাম : বৰন ৰামচিয়াৰী পিতাৰ নাম: হৰধৰ ঘৰ নং : ১১৫ বয়স : 44 লিঙ্গ : পুৰুষ	LQW1536909 ফটো উপলব্ধ	E 366 নাম : মিনতি ৰামচিয়াৰী স্বামীৰ নাম: বৰন ৰামচিয়াৰী ঘৰ নং : ১১৫ বয়স : 43 লিঙ্গ : মহিলা	LQW1536932 ফটো উপলব্ধ
367 নাম : সুৰেন ৰামচিয়াৰী পিতাৰ নাম: হৰধৰ ঘৰ নং : ১১৫ বয়স : 42 লিঙ্গ : পুৰুষ	LQW1536910 ফটো উপলব্ধ	368 নাম : সাবিত্ৰী ৰামচিয়াৰী স্বামীৰ নাম: লৈখো ৰামচিয়াৰী ঘৰ নং : ১১৫ বয়স : 42 লিঙ্গ : মহিলা	LQW1962614 ফটো উপলব্ধ	369 নাম : মইনা ৰামচিয়াৰী স্বামীৰ নাম: সুৰেন ৰামচিয়াৰী ঘৰ নং : ১১৫ বয়স : 37 লিঙ্গ : মহিলা	LQW1962603 ফটো উপলব্ধ
370 নাম : পম্পী ৰামচিয়াৰী পিতাৰ নাম: ৰমেশ ৰামচিয়াৰী ঘৰ নং : ১১৫ বয়স : 27 লিঙ্গ : মহিলা	LQW0144154 ফটো উপলব্ধ	371 নাম : ৰিজু ৰামচিয়াৰী পিতাৰ নাম: ৰমেশ ৰামচিয়াৰী ঘৰ নং : 225 বয়স : 26 লিঙ্গ : মহিলা	LQW0542100 ফটো উপলব্ধ	372 নাম : শনি ৰাম বড়ো পিতাৰ নাম: বগা ঘৰ নং : ১১৬ বয়স : 58 লিঙ্গ : পুৰুষ	LQW1536965 ফটো উপলব্ধ
373 নাম : অৰবিন্দ বড়ো পিতাৰ নাম: বগা ঘৰ নং : ১১৬ বয়স : 56 লিঙ্গ : পুৰুষ	LQW1536987 ফটো উপলব্ধ	374 নাম : অমিয়া বড়ো স্বামীৰ নাম: শনিৰাম বড়ো ঘৰ নং : ১১৬ বয়স : 54 লিঙ্গ : মহিলা	LQW1536976 ফটো উপলব্ধ	375 নাম : আনন্দ বড়ো পিতাৰ নাম: বগা ঘৰ নং : ১১৬ বয়স : 54 লিঙ্গ : পুৰুষ	LQW1537004 ফটো উপলব্ধ
376 নাম : কামিনি বড়ো স্বামীৰ নাম: আনন্দ বড়ো ঘৰ নং : ১১৬ বয়স : 48 লিঙ্গ : মহিলা	LQW1537015 ফটো উপলব্ধ	377 নাম : গোলাপী বড়ো স্বামীৰ নাম: অৰবিন্দ বড়ো ঘৰ নং : ১১৬ বয়স : 45 লিঙ্গ : মহিলা	LQW1536998 ফটো উপলব্ধ	378 নাম : মামনি বড়ো পিতাৰ নাম: শনিৰাম বড়ো ঘৰ নং : ১১৬ বয়স : 36 লিঙ্গ : মহিলা	LQW1536954 ফটো উপলব্ধ
379 নাম : ফুলমনি বড়ো পিতাৰ নাম: শনি ৰাম বড়ো ঘৰ নং : ১১৬ বয়স : 33 লিঙ্গ : মহিলা	LQW1536943 ফটো উপলব্ধ	380 নাম : ববিতা বড়ো পিতাৰ নাম: শনিৰাম বড়ো ঘৰ নং : ১১৬ বয়স : 30 লিঙ্গ : মহিলা	LQW0142364 ফটো উপলব্ধ	381 নাম : নীজীম বড়ো পিতাৰ নাম: শনিৰাম বড়ো ঘৰ নং : ১১৬ বয়স : 27 লিঙ্গ : মহিলা	LQW0151555 ফটো উপলব্ধ
382 নাম : নীলকমল বড়ো পিতাৰ নাম: অৰবিন্দ বড়ো ঘৰ নং : 226 বয়স : 23 লিঙ্গ : পুৰুষ	LQW1445782 ফটো উপলব্ধ	383 নাম : উষা ৰাণী বড়ো পিতাৰ নাম: আনন্দ বড়ো ঘৰ নং : 226 বয়স : 23 লিঙ্গ : মহিলা	LQW1446343 ফটো উপলব্ধ	384 নাম : নয়ন মনি বড়ো পিতাৰ নাম: আনন্দ বড়ো ঘৰ নং : 226 বয়স : 20 লিঙ্গ : মহিলা	UUI0061119 ফটো উপলব্ধ
385 নাম : গনেশ বড়ো পিতাৰ নাম: অৰবিন্দ বড়ো ঘৰ নং : 226 বয়স : 20 লিঙ্গ : পুৰুষ	UUI0073643 ফটো উপলব্ধ	386 নাম : গনেশ বড়ো পিতাৰ নাম: অৰবিন্দ বড়ো ঘৰ নং : 226 বয়স : 19 লিঙ্গ : পুৰুষ	UUI0083014 ফটো উপলব্ধ	387 নাম : ধনেশ্বৰ বড়ো পিতাৰ নাম: মলা ঘৰ নং : ১১৭ বয়স : 60 লিঙ্গ : পুৰুষ	LQW1537037 ফটো উপলব্ধ
E 388 নাম : ৰবিৰাম বড়ো পিতাৰ নাম: মলা ঘৰ নং : ১১৭ বয়স : 56 লিঙ্গ : পুৰুষ	LQW1537059 ফটো উপলব্ধ	389 নাম : পূৰ্ণিমা বড়ো স্বামীৰ নাম: ধনেশ্বৰ ঘৰ নং : ১১৭ বয়স : 50 লিঙ্গ : মহিলা	LQW1537048 ফটো উপলব্ধ	390 নাম : নীলা বড়ো স্বামীৰ নাম: ৰবিৰাম ঘৰ নং : ১১৭ বয়স : 50 লিঙ্গ : মহিলা	LQW1537060 ফটো উপলব্ধ



391 নাম : বিশ্বজিত বড়ো পিতাৰ নাম: ধনেশ্বৰ বড়ো ঘৰ নং : ২২৭ বয়স : 33 লিঙ্গ : পুৰুষ	LQW1537071 ফটো উপলব্ধ	392 নাম : প্ৰদীপ বড়ো পিতাৰ নাম: ধনেশ্বৰ বড়ো ঘৰ নং : ২২৭ বয়স : 31 লিঙ্গ : পুৰুষ	LQW0151175 ফটো উপলব্ধ	393 নাম : বিজয় বড়ো পিতাৰ নাম: ধনেশ্বৰ বড়ো ঘৰ নং : ২২৭ বয়স : 30 লিঙ্গ : পুৰুষ	LQW1962590 ফটো উপলব্ধ
394 নাম : মৰমী বৰুৱা বড়ো স্বামীৰ নাম: বিশ্বজিত বড়ো ঘৰ নং : ২২৭ বয়স : 27 লিঙ্গ : মহিলা	LQW0258053 ফটো উপলব্ধ	395 নাম : মনি ৰাম বড়ো পিতাৰ নাম: ধনেশ্বৰ বড়ো ঘৰ নং : 227 বয়স : 25 লিঙ্গ : পুৰুষ	LQW0340778 ফটো উপলব্ধ	396 নাম : তৰালী বড়ো পিতাৰ নাম: ধনেশ্বৰ বড়ো ঘৰ নং : 227 বয়স : 24 লিঙ্গ : মহিলা	LQW0536367 ফটো উপলব্ধ
397 নাম : স্বপ্ননা বড়ো স্বামীৰ নাম: প্ৰদীপ বড়ো ঘৰ নং : 227 বয়স : 22 লিঙ্গ : মহিলা	LQW2024339 ফটো উপলব্ধ	398 নাম : নিতুল বড়ো পিতাৰ নাম: জিতেন বড়ো ঘৰ নং : 228 বয়স : 31 লিঙ্গ : পুৰুষ	LQW0145383 ফটো উপলব্ধ	399 নাম : মিতু বড়ো পিতাৰ নাম: জিতেন ঘৰ নং : ২২৮ বয়স : 27 লিঙ্গ : পুৰুষ	LQW0177279 ফটো উপলব্ধ
400 নাম : সবিতা বড়ো স্বামীৰ নাম: নিতুল বড়ো ঘৰ নং : 228 বয়স : 22 লিঙ্গ : মহিলা	UUI0006627 ফটো উপলব্ধ	401 নাম : জিতেন বড়ো পিতাৰ নাম: এনলা ঘৰ নং : ২২৮ক বয়স : 48 লিঙ্গ : পুৰুষ	LQW1537139 ফটো উপলব্ধ	402 নাম : পদ্মা বড়ো স্বামীৰ নাম: জিতেন ঘৰ নং : ২২৮ক বয়স : 45 লিঙ্গ : মহিলা	LQW1537140 ফটো উপলব্ধ
E 403 নাম : কেশব চন্দ্ৰ বৰ্মন পিতাৰ নাম: দাসী ঘৰ নং : ২২৯ বয়স : 76 লিঙ্গ : পুৰুষ	LQW1537151 ফটো উপলব্ধ	E 404 নাম : হেমালা বৰ্মন স্বামীৰ নাম: কেশব ঘৰ নং : ২২৯ বয়স : 68 লিঙ্গ : মহিলা	LQW1537162 ফটো উপলব্ধ	405 নাম : কৈলাশ বৰ্মন পিতাৰ নাম: কেশব ঘৰ নং : ২২৯ বয়স : 36 লিঙ্গ : পুৰুষ	LQW1537173 ফটো উপলব্ধ
406 নাম : কমলা ৰয় বৰ্মন স্বামীৰ নাম: কৈলাশ বৰ্মন ঘৰ নং : 229 বয়স : 36 লিঙ্গ : মহিলা	LQW0258293 ফটো উপলব্ধ	407 নাম : ৰূপম বৰ্মন পিতাৰ নাম: বলোৰাম বৰ্মন ঘৰ নং : ২২৯ বয়স : 31 লিঙ্গ : পুৰুষ	LQW0142893 ফটো উপলব্ধ	408 নাম : শিব বৰ্মন পিতাৰ নাম: বলোৰাম বৰ্মন ঘৰ নং : 229 বয়স : 23 লিঙ্গ : পুৰুষ	UUI0142570 ফটো উপলব্ধ
409 নাম : বলোৰাম বৰ্মন পিতাৰ নাম: কেশব ঘৰ নং : ২২৯ক বয়স : 45 লিঙ্গ : পুৰুষ	LQW1537184 ফটো উপলব্ধ	410 নাম : কামিনি বৰ্মন স্বামীৰ নাম: বলোৰাম বৰ্মন ঘৰ নং : ২২৯ক বয়স : 40 লিঙ্গ : মহিলা	LQW1537195 ফটো উপলব্ধ	E 411 নাম : ভৈৰব তালুকদাৰ পিতাৰ নাম: ক্ষুদ্ৰৰাম ঘৰ নং : ২৩০ বয়স : 76 লিঙ্গ : পুৰুষ	LQW1537208 ফটো উপলব্ধ
E 412 নাম : বীণা তালুকদাৰ স্বামীৰ নাম: ভৈৰব ঘৰ নং : ২৩০ বয়স : 68 লিঙ্গ : মহিলা	LQW1537219 ফটো উপলব্ধ	413 নাম : কৃষ্ণ তালুকদাৰ পিতাৰ নাম: ভৈৰব ঘৰ নং : ২৩০ বয়স : 38 লিঙ্গ : পুৰুষ	LQW1537231 ফটো উপলব্ধ	414 নাম : ভনিতা তালুকদাৰ স্বামীৰ নাম: কৃষ্ণ তালুকদাৰ ঘৰ নং : ২৩০ বয়স : 36 লিঙ্গ : মহিলা	LQW1541975 ফটো উপলব্ধ
415 নাম : ৰমেশ তালুকদাৰ পিতাৰ নাম: ক্ষুদ্ৰৰাম ঘৰ নং : ২৩১ বয়স : 58 লিঙ্গ : পুৰুষ	LQW1537242 ফটো উপলব্ধ	416 নাম : দিপ্তী তালুকদাৰ স্বামীৰ নাম: ৰমেশ ঘৰ নং : ২৩১ বয়স : 48 লিঙ্গ : মহিলা	LQW1537253 ফটো উপলব্ধ	417 নাম : ৰিদিপ ৰাজবংশী পিতাৰ নাম: ৰমেশ ৰাজবংশী ঘৰ নং : ২৩১ বয়স : 30 লিঙ্গ : পুৰুষ	LQW1541986 ফটো উপলব্ধ
418 নাম : সঞ্জয় ৰাজবংশী পিতাৰ নাম: গোপী ৰাজবংশী ঘৰ নং : ২৩১ বয়স : 28 লিঙ্গ : পুৰুষ	LQW0144204 ফটো উপলব্ধ	419 নাম : বৰ্ণালী বাৰ্মন স্বামীৰ নাম: চম্পক বাৰ্মন ঘৰ নং : ২৩১ বয়স : 26 লিঙ্গ : মহিলা	LQW0389957 ফটো উপলব্ধ	E 420 নাম : সৰ্বেশ্বৰ বৰ্মন পিতাৰ নাম: কিত্তি ঘৰ নং : ২৩১ক বয়স : 90 লিঙ্গ : পুৰুষ	LQW1537275 ফটো উপলব্ধ



<p>E 421</p> <p>নাম : চম্পা বৰ্মন স্বামীৰ নাম : সৰ্বেশ্বৰ বৰ্মন ঘৰ নং : ২৩১ক বয়স : 68 লিঙ্গ : মহিলা</p> <p>ফটো উপলব্ধ</p>	LQW1537286	<p>422</p> <p>নাম : গোপিনাথ বৰ্মন পিতাৰ নাম : ধম ঘৰ নং : ২৩১খ বয়স : 58 লিঙ্গ : পুৰুষ</p> <p>ফটো উপলব্ধ</p>	LQW1537333	<p>423</p> <p>নাম : চিত্ৰ বৰ্মন স্বামীৰ নাম : গোপিনাথ বৰ্মন ঘৰ নং : ২৩১খ বয়স : 48 লিঙ্গ : মহিলা</p> <p>ফটো উপলব্ধ</p>	LQW1537344
<p>424</p> <p>নাম : হৰিচৰণ বৰ্মন পিতাৰ নাম : সৰ্বেশ্বৰ ঘৰ নং : ২৩১ক বয়স : 42 লিঙ্গ : পুৰুষ</p> <p>ফটো উপলব্ধ</p>	LQW1537311	<p>425</p> <p>নাম : দিনজ্যোতি বৰ্মন পিতাৰ নাম : সৰ্বেশ্বৰ ঘৰ নং : ২৩১ক বয়স : 39 লিঙ্গ : পুৰুষ</p> <p>ফটো উপলব্ধ</p>	LQW1537322	<p>426</p> <p>নাম : দিলীপ বৰ্মন পিতাৰ নাম : শুখনা ঘৰ নং : ২৩৩ বয়স : 58 লিঙ্গ : পুৰুষ</p> <p>ফটো উপলব্ধ</p>	LQW1537355
<p>427</p> <p>নাম : নিৰ্বালা বৰ্মন স্বামীৰ নাম : দিলীপ ঘৰ নং : ২৩৩ বয়স : 48 লিঙ্গ : মহিলা</p> <p>ফটো উপলব্ধ</p>	LQW1537366	<p>428</p> <p>নাম : ধ্ৰুৱ জ্যোতি পিতাৰ নাম : দিলিপ বৰ্মল ঘৰ নং : 233 বয়স : 31 লিঙ্গ : পুৰুষ</p> <p>ফটো উপলব্ধ</p>	LQW0149104	<p>429</p> <p>নাম : হৰেকৃষ্ণ বৰ্মন পিতাৰ নাম : দিলিপ বৰ্মন ঘৰ নং : ২৩৩ বয়স : 31 লিঙ্গ : পুৰুষ</p> <p>ফটো উপলব্ধ</p>	LQW0149252
<p>430</p> <p>নাম : অজয় দাস পিতাৰ নাম : চৰিন দাস ঘৰ নং : 233 বয়স : 28 লিঙ্গ : পুৰুষ</p> <p>ফটো উপলব্ধ</p>	LQW0258590	<p>431</p> <p>নাম : জোনালী দাস স্বামীৰ নাম : চৰিন দাস ঘৰ নং : ২৩৩ক বয়স : 74 লিঙ্গ : মহিলা</p> <p>ফটো উপলব্ধ</p>	LQW1537399	<p>432</p> <p>নাম : চৰিন দাস পিতাৰ নাম : পৰশু ঘৰ নং : ২৩৩ক বয়স : 50 লিঙ্গ : পুৰুষ</p> <p>ফটো উপলব্ধ</p>	LQW1537388
<p>433</p> <p>নাম : প্ৰানেশ্বৰী দাস স্বামীৰ নাম : পৰশু ঘৰ নং : ২৩৪ বয়স : 74 লিঙ্গ : মহিলা</p> <p>ফটো উপলব্ধ</p>	LQW1537402	<p>E 434</p> <p>নাম : ধনেশ্বৰ দাস পিতাৰ নাম : পৰশু দাস ঘৰ নং : ২৩৪ বয়স : 55 লিঙ্গ : পুৰুষ</p> <p>ফটো উপলব্ধ</p>	LQW1541997	<p>435</p> <p>নাম : মামনী ডেকা দাস স্বামীৰ নাম : মামনী ডেকা দাস ঘৰ নং : ২৩৪ বয়স : 50 লিঙ্গ : মহিলা</p> <p>ফটো উপলব্ধ</p>	LQW1542003
<p>436</p> <p>নাম : ৰূপালী দাস স্বামীৰ নাম : ৰবিন দাস ঘৰ নং : ২৩৪ বয়স : 40 লিঙ্গ : মহিলা</p> <p>ফটো উপলব্ধ</p>	LQW1541873	<p>437</p> <p>নাম : ৰচিদ দাস পিতাৰ নাম : পৰশু ঘৰ নং : ২৩৪ বয়স : 40 লিঙ্গ : পুৰুষ</p> <p>ফটো উপলব্ধ</p>	LQW1537413	<p>438</p> <p>নাম : ৰিজমনি দাস স্বামীৰ নাম : ৰচিদ দাস ঘৰ নং : ২৩৪ বয়স : 36 লিঙ্গ : মহিলা</p> <p>ফটো উপলব্ধ</p>	LQW1537424
<p>439</p> <p>নাম : বন্দনা দাস পিতাৰ নাম : গনেশ দাস ঘৰ নং : ২৩৪ বয়স : 29 লিঙ্গ : মহিলা</p> <p>ফটো উপলব্ধ</p>	LQW0149880	<p>440</p> <p>নাম : ৰিদিপ দাস পিতাৰ নাম : গনেশ দাস ঘৰ নং : 234ক বয়স : 25 লিঙ্গ : পুৰুষ</p> <p>ফটো উপলব্ধ</p>	LQW0260406	<p>441</p> <p>নাম : গনেশ দাস পিতাৰ নাম : পৰশু ঘৰ নং : ২৩৪ক বয়স : 53 লিঙ্গ : পুৰুষ</p> <p>ফটো উপলব্ধ</p>	LQW1537435
<p>442</p> <p>নাম : ৰবিন দাস পিতাৰ নাম : পৰশু ঘৰ নং : ২৩৪খ বয়স : 48 লিঙ্গ : পুৰুষ</p> <p>ফটো উপলব্ধ</p>	LQW1537457	<p>443</p> <p>নাম : মাধবী দাস স্বামীৰ নাম : গনেশ ঘৰ নং : ২৩৪ক বয়স : 43 লিঙ্গ : মহিলা</p> <p>ফটো উপলব্ধ</p>	LQW1537446	<p>E 444</p> <p>নাম : আহিনা দাস স্বামীৰ নাম : আকদেহা ঘৰ নং : ২৩৫ বয়স : 80 লিঙ্গ : মহিলা</p> <p>ফটো উপলব্ধ</p>	LQW1537468
<p>445</p> <p>নাম : শচীন দাস পিতাৰ নাম : আকদেহা দাস ঘৰ নং : ২৩৫ বয়স : 49 লিঙ্গ : পুৰুষ</p> <p>ফটো উপলব্ধ</p>	LQW1537479	<p>446</p> <p>নাম : ৰিতাৰানী দাস স্বামীৰ নাম : শচীন দাস ঘৰ নং : ২৩৫ বয়স : 39 লিঙ্গ : মহিলা</p> <p>ফটো উপলব্ধ</p>	LQW1537480	<p>447</p> <p>নাম : অঞ্জনা দাস স্বামীৰ নাম : সনেশ্বৰ ঘৰ নং : ২৩৬ বয়স : 46 লিঙ্গ : মহিলা</p> <p>ফটো উপলব্ধ</p>	LQW1537504
<p>448</p> <p>নাম : ৰমণী দাস মাতৃৰ নাম : অঞ্জনা দাস ঘৰ নং : ২৩৬ বয়স : 26 লিঙ্গ : পুৰুষ</p> <p>ফটো উপলব্ধ</p>	LQW0258764	<p>449</p> <p>নাম : উৎপল দাস মাতৃৰ নাম : অঞ্জনা দাস ঘৰ নং : ২৩৬ বয়স : 25 লিঙ্গ : পুৰুষ</p> <p>ফটো উপলব্ধ</p>	LQW0258848	<p>450</p> <p>নাম : বৰষা দাস পিতাৰ নাম : ৰচিদ দাস ঘৰ নং : 236 বয়স : 20 লিঙ্গ : মহিলা</p> <p>ফটো উপলব্ধ</p>	UUI0102400



451 নাম : ভৈৰব হালৈ পিতাৰ নাম: পূৰ্ণা ঘৰ নং : ২৩৭ বয়স : 58 লিঙ্গ : পুৰুষ	LQW1537515 ফটো উপলব্ধ	452 নাম : কামিনী হালৈ স্বামীৰ নাম: ভৈৰব ঘৰ নং : ২৩৭ বয়স : 48 লিঙ্গ : মহিলা	LQW1537526 ফটো উপলব্ধ	453 নাম : বমনি হালৈ পিতাৰ নাম: ভৈৰব হালৈ ঘৰ নং : ২৩৭ বয়স : 35 লিঙ্গ : পুৰুষ	LQW1537537 ফটো উপলব্ধ
454 নাম : হৰিহৰ হালৈ পিতাৰ নাম: ভৈৰব হালৈ ঘৰ নং : ২৩৭ বয়স : 31 লিঙ্গ : পুৰুষ	LQW1962589 ফটো উপলব্ধ	455 নাম : হৰেন হালৈ পিতাৰ নাম: ভৈৰব হালৈ ঘৰ নং : ২৩৭ বয়স : 29 লিঙ্গ : পুৰুষ	LQW0258210 ফটো উপলব্ধ	456 নাম : চুমি বৰ্মন স্বামীৰ নাম: বমণী হালৈ ঘৰ নং : 237 বয়স : 27 লিঙ্গ : মহিলা	LQW1504208 ফটো উপলব্ধ
E 457 নাম : কনক চন্দ্ৰ হালৈ পিতাৰ নাম: পূৰ্ণা ঘৰ নং : ২৩৮ বয়স : 76 লিঙ্গ : পুৰুষ	LQW1537548 ফটো উপলব্ধ	E 458 নাম : উষা হালৈ স্বামীৰ নাম: কনক ঘৰ নং : ২৩৮ বয়স : 70 লিঙ্গ : মহিলা	LQW1537559 ফটো উপলব্ধ	459 নাম : মনু হালৈ পিতাৰ নাম: কনক ঘৰ নং : ২৩৮ বয়স : 48 লিঙ্গ : পুৰুষ	LQW1537571 ফটো উপলব্ধ
460 নাম : বনুমী বৰ্মন স্বামীৰ নাম: মনু হালৈ ঘৰ নং : ২৩৮ বয়স : 47 লিঙ্গ : মহিলা	LQW0276477 ফটো উপলব্ধ	461 নাম : বঞ্জু দাস স্বামীৰ নাম: বতন দাস ঘৰ নং : ২৩৮ বয়স : 41 লিঙ্গ : মহিলা	LQW0141432 ফটো উপলব্ধ	462 নাম : দিবাকৰ হালৈ পিতাৰ নাম: কনক ঘৰ নং : ২৩৮ বয়স : 40 লিঙ্গ : পুৰুষ	LQW1537560 ফটো উপলব্ধ
463 নাম : বতন দাস পিতাৰ নাম: পৰশু দাস ঘৰ নং : 238 বয়স : 31 লিঙ্গ : পুৰুষ	LQW0145193 ফটো উপলব্ধ	464 নাম : বমাকান্ত হালৈ পিতাৰ নাম: ভবেন্দ্ৰ ঘৰ নং : ২৩৯ বয়স : 54 লিঙ্গ : পুৰুষ	LQW1537582 ফটো উপলব্ধ	465 নাম : বীণা হালৈ স্বামীৰ নাম: বমাকান্ত ঘৰ নং : ২৩৯ বয়স : 42 লিঙ্গ : মহিলা	LQW1537593 ফটো উপলব্ধ
466 নাম : নবজিত হালৈ পিতাৰ নাম: বমাকান্ত বমাকান্ত ঘৰ নং : ২৩৯ বয়স : 30 লিঙ্গ : পুৰুষ	LQW0352005 ফটো উপলব্ধ	467 নাম : সনাতন হালৈ পিতাৰ নাম: প্ৰতাপ হালৈ ঘৰ নং : ২৩৯ বয়স : 27 লিঙ্গ : পুৰুষ	LQW0258566 ফটো উপলব্ধ	468 নাম : প্ৰতাপ চন্দ্ৰ হালৈ পিতাৰ নাম: ভবেন্দ্ৰ ঘৰ নং : ২৩৯ক বয়স : 56 লিঙ্গ : পুৰুষ	LQW1537617 ফটো উপলব্ধ
469 নাম : কল্পনা হালৈ স্বামীৰ নাম: প্ৰতাপ চন্দ্ৰ হালৈ ঘৰ নং : ২৩৯ক বয়স : 44 লিঙ্গ : মহিলা	LQW1537628 ফটো উপলব্ধ	E 470 নাম : প্ৰতিমা বৰ্মন স্বামীৰ নাম: বিবেন ঘৰ নং : ২৪০ বয়স : 78 লিঙ্গ : মহিলা	LQW1537662 ফটো উপলব্ধ	E 471 নাম : সৰোবালা বৰ্মন স্বামীৰ নাম: নাৰায়ণ ঘৰ নং : ২৪০ বয়স : 76 লিঙ্গ : মহিলা	LQW1537651 ফটো উপলব্ধ
472 নাম : উপমা বৰ্মন স্বামীৰ নাম: অনিল ঘৰ নং : ২৪০ বয়স : 56 লিঙ্গ : মহিলা	LQW1537640 ফটো উপলব্ধ	473 নাম : অনিল বৰ্মন পিতাৰ নাম: বিবেন বৰ্মন ঘৰ নং : ২৪০ বয়স : 53 লিঙ্গ : পুৰুষ	LQW1537639 ফটো উপলব্ধ	474 নাম : দিপান্দিতা বৰ্মন পিতাৰ নাম: অনিল বৰ্মন ঘৰ নং : ২৪০ বয়স : 33 লিঙ্গ : মহিলা	LQW1537684 ফটো উপলব্ধ
475 নাম : নবনিতা বৰ্মন পিতাৰ নাম: অনিল বৰ্মন ঘৰ নং : ২৪০ বয়স : 32 লিঙ্গ : মহিলা	LQW1541908 ফটো উপলব্ধ	476 নাম : মনিকা বৰ্মন পিতাৰ নাম: অনিল বৰ্মন ঘৰ নং : ২৪০ বয়স : 30 লিঙ্গ : মহিলা	LQW1962578 ফটো উপলব্ধ	477 নাম : কমললোচন বৰ্মন পিতাৰ নাম: অনিল ঘৰ নং : ২৪০ বয়স : 28 লিঙ্গ : পুৰুষ	LQW0179788 ফটো উপলব্ধ
478 নাম : হৰগোবিন্দ তালুকদাৰ পিতাৰ নাম: হৰমোহন ঘৰ নং : ২৪১ বয়স : 47 লিঙ্গ : পুৰুষ	LQW1537695 ফটো উপলব্ধ	479 নাম : মঞ্জু তালুকদাৰ স্বামীৰ নাম: হৰগোবিন্দ তালুকদাৰ ঘৰ নং : ২৪১ বয়স : 43 লিঙ্গ : মহিলা	LQW1537708 ফটো উপলব্ধ	480 নাম : ভবেশ তালুকদাৰ পিতাৰ নাম: হৰমোহন তালুকদাৰ ঘৰ নং : ২৪১ বয়স : 40 লিঙ্গ : পুৰুষ	LQW1537720 ফটো উপলব্ধ



<p>S 481 LQW1485952</p> <p>নাম : বন্দনা তালুকদাৰ পিতাৰ নাম: হৰগোবিন্দ তালুকদাৰ ঘৰ নং : 241 বয়স : 28 লিঙ্গ : মহিলা</p> <p>ফটো উপলব্ধ</p>	<p>482 UUI0139790</p> <p>নাম : বিতু তালুকদাৰ পিতাৰ নাম: ভবেন্দ্ৰ তালুকদাৰ ঘৰ নং : 241 বয়স : 19 লিঙ্গ : পুৰুষ</p> <p>ফটো উপলব্ধ</p>	<p>483 LQW1537731</p> <p>নাম : উদয় ৰাজবংশী পিতাৰ নাম: সৰেশ্বৰ ঘৰ নং : 282 বয়স : 53 লিঙ্গ : পুৰুষ</p> <p>ফটো উপলব্ধ</p>
<p>484 LQW1537742</p> <p>নাম : ডালিমী ৰাজবংশী স্বামীৰ নাম: উদয় ৰাজবংশী ঘৰ নং : 282 বয়স : 48 লিঙ্গ : মহিলা</p> <p>ফটো উপলব্ধ</p>	<p>#2 485 LQW1153824</p> <p>নাম : ব্ৰজেন তালুকদাৰ পিতাৰ নাম: হৰগোবিন্দ তালুকদাৰ ঘৰ নং : 242 বয়স : 23 লিঙ্গ : পুৰুষ</p> <p>ফটো উপলব্ধ</p>	<p>486 LQW1537753</p> <p>নাম : অজিত ৰাজবংশী পিতাৰ নাম: ধমেশ্বৰ ঘৰ নং : 283 বয়স : 46 লিঙ্গ : পুৰুষ</p> <p>ফটো উপলব্ধ</p>
<p>487 LQW1537764</p> <p>নাম : মঞ্জু ৰাজবংশী স্বামীৰ নাম: অজিত ৰাজবংশী ঘৰ নং : 283 বয়স : 37 লিঙ্গ : মহিলা</p> <p>ফটো উপলব্ধ</p>	<p>488 LQW1537775</p> <p>নাম : বিংকু বৰ্মন পিতাৰ নাম: ভবন ৰাজবংশী ঘৰ নং : 283 বয়স : 36 লিঙ্গ : পুৰুষ</p> <p>ফটো উপলব্ধ</p>	<p>489 LQW0150680</p> <p>নাম : ভনিতা ৰাজবংশী স্বামীৰ নাম: বিষ্ণু বৰ্মন ঘৰ নং : 283 বয়স : 27 লিঙ্গ : মহিলা</p> <p>ফটো উপলব্ধ</p>
<p>490 LQW0378083</p> <p>নাম : বুমী ৰাজবংশী মাতৃৰ নাম: নিৰলা ৰাজবংশী ঘৰ নং : 283 বয়স : 26 লিঙ্গ : মহিলা</p> <p>ফটো উপলব্ধ</p>	<p>491 LQW0537266</p> <p>নাম : ডলি ৰাজবংশী মাতৃৰ নাম: মঞ্জু ৰাজবংশী ঘৰ নং : 243 বয়স : 24 লিঙ্গ : মহিলা</p> <p>ফটো উপলব্ধ</p>	<p>492 UUI0101345</p> <p>নাম : অভিজিত ৰাজবংশী পিতাৰ নাম: ৰামেশ্বৰ ৰাজবংশী ঘৰ নং : 243 বয়স : 21 লিঙ্গ : পুৰুষ</p> <p>ফটো উপলব্ধ</p>
<p>493 UUI0059386</p> <p>নাম : মৃদল ৰাজবংশী পিতাৰ নাম: অজিত ৰাজবংশী ঘৰ নং : 243 বয়স : 20 লিঙ্গ : পুৰুষ</p> <p>ফটো উপলব্ধ</p>	<p>494 LQW1537786</p> <p>নাম : ভবন ৰাজবংশী পিতাৰ নাম: ধমেশ্বৰ ঘৰ নং : 283 বয়স : 66 লিঙ্গ : পুৰুষ</p> <p>ফটো উপলব্ধ</p>	<p>495 LQW1537797</p> <p>নাম : বাসন্তী ৰাজবংশী স্বামীৰ নাম: ভবন ৰাজবংশী ঘৰ নং : 283 বয়স : 56 লিঙ্গ : মহিলা</p> <p>ফটো উপলব্ধ</p>
<p>496 LQW1537800</p> <p>নাম : নিৰলা ৰাজবংশী স্বামীৰ নাম: ৰামেশ্বৰ ৰাজবংশী ঘৰ নং : 283 বয়স : 43 লিঙ্গ : মহিলা</p> <p>ফটো উপলব্ধ</p>	<p>497 LQW1537811</p> <p>নাম : তৰন চন্দ্ৰ দাস পিতাৰ নাম: পবন দাস ঘৰ নং : 288 বয়স : 62 লিঙ্গ : পুৰুষ</p> <p>ফটো উপলব্ধ</p>	<p>498 LQW1537822</p> <p>নাম : বাসন্তী দাস স্বামীৰ নাম: অৰুণ দাস ঘৰ নং : 288 বয়স : 55 লিঙ্গ : মহিলা</p> <p>ফটো উপলব্ধ</p>
<p>499 LQW1537833</p> <p>নাম : বসন্ত দাস পিতাৰ নাম: তৰুণ ঘৰ নং : 288 বয়স : 36 লিঙ্গ : পুৰুষ</p> <p>ফটো উপলব্ধ</p>	<p>500 LQW1460203</p> <p>নাম : অনামিকা দাস স্বামীৰ নাম: হেমেন দাস ঘৰ নং : 244 বয়স : 26 লিঙ্গ : মহিলা</p> <p>ফটো উপলব্ধ</p>	<p>E 501 LQW1537844</p> <p>নাম : নিৰঞ্জন দাস পিতাৰ নাম: পৰ্বন ঘৰ নং : 288 বয়স : 45 লিঙ্গ : পুৰুষ</p> <p>ফটো উপলব্ধ</p>
<p>502 LQW1537866</p> <p>নাম : ৰশ্মি দাস স্বামীৰ নাম: ডভগা ঘৰ নং : 286 বয়স : 74 লিঙ্গ : মহিলা</p> <p>ফটো উপলব্ধ</p>	<p>503 LQW1537855</p> <p>নাম : দীপক দাস পিতাৰ নাম: ডভগা ঘৰ নং : 286 বয়স : 45 লিঙ্গ : পুৰুষ</p> <p>ফটো উপলব্ধ</p>	<p>504 LQW1537888</p> <p>নাম : জিতেন দাস পিতাৰ নাম: ডভগা ঘৰ নং : 286 বয়স : 41 লিঙ্গ : পুৰুষ</p> <p>ফটো উপলব্ধ</p>
<p>505 LQW1537877</p> <p>নাম : বিনা দাস স্বামীৰ নাম: দীপক ঘৰ নং : 286 বয়স : 39 লিঙ্গ : মহিলা</p> <p>ফটো উপলব্ধ</p>	<p>506 LQW1537902</p> <p>নাম : মালতী বৰ্মন স্বামীৰ নাম: প্ৰবীন ঘৰ নং : 289 বয়স : 70 লিঙ্গ : মহিলা</p> <p>ফটো উপলব্ধ</p>	<p>507 LQW1537913</p> <p>নাম : যোগেশ্বৰ বৰ্মন পিতাৰ নাম: প্ৰবীন ঘৰ নং : 289 বয়স : 48 লিঙ্গ : পুৰুষ</p> <p>ফটো উপলব্ধ</p>
<p>508 LQW1537924</p> <p>নাম : হিতেশ্বৰ বৰ্মন পিতাৰ নাম: প্ৰবীন ঘৰ নং : 289 বয়স : 46 লিঙ্গ : পুৰুষ</p> <p>ফটো উপলব্ধ</p>	<p>509 LQW1541895</p> <p>নাম : স্বপ্না বৰ্মন স্বামীৰ নাম: ভাৰত বৰ্মন ঘৰ নং : 289 বয়স : 43 লিঙ্গ : মহিলা</p> <p>ফটো উপলব্ধ</p>	<p>510 LQW1541884</p> <p>নাম : ববিতা ৰাজবংশী বৰ্মন স্বামীৰ নাম: যোগেশ্বৰ বৰ্মন ঘৰ নং : 289 বয়স : 43 লিঙ্গ : মহিলা</p> <p>ফটো উপলব্ধ</p>



511 নাম : ভূমিধৰ বৰ্মন পিতাৰ নাম: প্ৰবীন ঘৰ নং : ২৪৭ বয়স : 40 লিঙ্গ : পুৰুষ	LQW1537946 ফটো উপলব্ধ	512 নাম : গীতমনি তালকদাৰ স্বামীৰ নাম: হিতেশ্বৰ বৰ্মন ঘৰ নং : ২৪৭ বয়স : 39 লিঙ্গ : মহিলা	LQW0141382 ফটো উপলব্ধ	E 513 নাম : ভবাকান্ত বৰ্মন পিতাৰ নাম: শ্ৰেয়া ঘৰ নং : ২৪৮ বয়স : 58 লিঙ্গ : পুৰুষ	LQW1537968 ফটো উপলব্ধ
514 নাম : সৰলা বৰ্মন স্বামীৰ নাম: ভবাকান্ত ঘৰ নং : ২৪৮ বয়স : 48 লিঙ্গ : মহিলা	LQW1537979 ফটো উপলব্ধ	515 নাম : গৌতম বৰ্মন পিতাৰ নাম: ভবাকান্ত বৰ্মন ঘৰ নং : ২৪৮ বয়স : 33 লিঙ্গ : পুৰুষ	LQW1962567 ফটো উপলব্ধ	516 নাম : সবিতা বৈশ্যা স্বামীৰ নাম: গৌতম বৰ্মন ঘৰ নং : 248 বয়স : 32 লিঙ্গ : মহিলা	LQW1132844 ফটো উপলব্ধ
517 নাম : নিতুল বৰ্মন পিতাৰ নাম: ভৰ কান্ত বৰ্মন ঘৰ নং : ২৪৮ বয়স : 25 লিঙ্গ : পুৰুষ	LQW0395889 ফটো উপলব্ধ	518 নাম : নিতুল বৰ্মন মাতৃৰ নাম: সৰলা বৰ্মন ঘৰ নং : 248 বয়স : 25 লিঙ্গ : পুৰুষ	LQW2002020 ফটো উপলব্ধ	E 519 নাম : মঙ্গলা কলিতা পিতাৰ নাম: খগেশ্বৰ ঘৰ নং : ২৪৯ বয়স : 76 লিঙ্গ : পুৰুষ	LQW1537980 ফটো উপলব্ধ
520 নাম : বঙোবালা কলিতা স্বামীৰ নাম: মঙ্গলা কলিতা ঘৰ নং : ২৪৯ বয়স : 74 লিঙ্গ : মহিলা	LQW1537991 ফটো উপলব্ধ	521 নাম : পৰীক্ষিত কলিতা পিতাৰ নাম: মঙ্গলা ঘৰ নং : ২৪৯ বয়স : 54 লিঙ্গ : পুৰুষ	LQW1538007 ফটো উপলব্ধ	522 নাম : সুভাষ চন্দ্ৰ কলিতা পিতাৰ নাম: মঙ্গলা ঘৰ নং : ২৪৯ বয়স : 54 লিঙ্গ : পুৰুষ	LQW1538018 ফটো উপলব্ধ
523 নাম : মিন কলিতা স্বামীৰ নাম: পৰীক্ষিত ঘৰ নং : ২৪৯ বয়স : 47 লিঙ্গ : মহিলা	LQW1538029 ফটো উপলব্ধ	524 নাম : জোনালী কলিতা স্বামীৰ নাম: সুভাষ কলিতা ঘৰ নং : ২৪৯ বয়স : 39 লিঙ্গ : মহিলা	LQW1538030 ফটো উপলব্ধ	525 নাম : বিকাশ কলিতা পিতাৰ নাম: পৰীক্ষিত ঘৰ নং : ২৪৯ বয়স : 27 লিঙ্গ : পুৰুষ	LQW0180745 ফটো উপলব্ধ
526 নাম : প্ৰকাশ কলিতা পিতাৰ নাম: পৰীক্ষিত কলিতা ঘৰ নং : ২৪৯ বয়স : 25 লিঙ্গ : পুৰুষ	LQW0247551 ফটো উপলব্ধ	E 527 নাম : জয়ন্তী কলিতা স্বামীৰ নাম: তৰুণী ঘৰ নং : ২৫০ বয়স : 88 লিঙ্গ : মহিলা	LQW1538041 ফটো উপলব্ধ	528 নাম : অকন কলিতা স্বামীৰ নাম: লেট বমেশ কলিতা ঘৰ নং : ২৫০ বয়স : 55 লিঙ্গ : মহিলা	LQW1122787 ফটো উপলব্ধ
529 নাম : অকন কলিতা স্বামীৰ নাম: বমেশ ঘৰ নং : ২৫০ বয়স : 50 লিঙ্গ : মহিলা	LQW1538074 ফটো উপলব্ধ	530 নাম : কাৰ্তিক কলিতা পিতাৰ নাম: তৰনি কলিতা ঘৰ নং : ২৫০ বয়স : 50 লিঙ্গ : পুৰুষ	LQW1538109 ফটো উপলব্ধ	531 নাম : চম্পা কলিতা স্বামীৰ নাম: কাৰ্তিক কলিতা ঘৰ নং : ২৫০ বয়স : 40 লিঙ্গ : মহিলা	LQW1538110 ফটো উপলব্ধ
532 নাম : মানস প্ৰতিম কলিতা পিতাৰ নাম: বমেশ কলিতা ঘৰ নং : ২৫০ বয়স : 27 লিঙ্গ : পুৰুষ	LQW0248732 ফটো উপলব্ধ	533 নাম : বৰষা কলিতা পিতাৰ নাম: কাৰ্তিক কলিতা ঘৰ নং : 250 বয়স : 21 লিঙ্গ : মহিলা	UUI0140046 ফটো উপলব্ধ	534 নাম : অনিতা বৰ্মন কলিতা স্বামীৰ নাম: অৰূপ কলিতা ঘৰ নং : 251 বয়স : 27 লিঙ্গ : মহিলা	UUI0093625 ফটো উপলব্ধ
535 নাম : নিলিমা কলিতা স্বামীৰ নাম: বমেশ কলিতা ঘৰ নং : ২৫১ক বয়স : 60 লিঙ্গ : মহিলা	LQW1538187 ফটো উপলব্ধ	536 নাম : বমেশ কলিতা পিতাৰ নাম: দধি ঘৰ নং : ২৫১ক বয়স : 58 লিঙ্গ : পুৰুষ	LQW1538176 ফটো উপলব্ধ	537 নাম : উতপল কলিতা পিতাৰ নাম: বমেশ কলিতা ঘৰ নং : ২৫১ক বয়স : 38 লিঙ্গ : পুৰুষ	LQW1538198 ফটো উপলব্ধ
538 নাম : অৰূপ কলিতা পিতাৰ নাম: বমেশ কলিতা ঘৰ নং : ২৫১ক বয়স : 36 লিঙ্গ : পুৰুষ	LQW1538201 ফটো উপলব্ধ	539 নাম : পাপৰী কলিতা স্বামীৰ নাম: উতপল কলিতা ঘৰ নং : ২৫১ক বয়স : 35 লিঙ্গ : মহিলা	LQW1542014 ফটো উপলব্ধ	E 540 নাম : বালীৰাম বৰ্মন পিতাৰ নাম: শুধনী ঘৰ নং : ২৫২ বয়স : 80 লিঙ্গ : পুৰুষ	LQW1538212 ফটো উপলব্ধ



541 নাম : ৰেন বৰ্মন স্বামীৰ নাম : বালীৰাম বৰ্মন ঘৰ নং : ২৫২ বয়স : 75 লিঙ্গ : মহিলা	LQW1538223 ফটো উপলব্ধ	542 নাম : মাধব ৰাজবংশী পিতাৰ নাম : বালী ঘৰ নং : ২৫২ বয়স : 54 লিঙ্গ : পুৰুষ	LQW1538234 ফটো উপলব্ধ	543 নাম : ডালিম ৰাজবংশী পিতাৰ নাম : বালী ঘৰ নং : ২৫২ বয়স : 48 লিঙ্গ : পুৰুষ	LQW1538256 ফটো উপলব্ধ
544 নাম : সৰস্বতী ৰাজবংশী স্বামীৰ নাম : মাধব বৰ্মন ঘৰ নং : ২৫২ বয়স : 46 লিঙ্গ : মহিলা	LQW1538245 ফটো উপলব্ধ	545 নাম : নমিতা ৰাজবংশী স্বামীৰ নাম : ডালিম বৰ্মন ঘৰ নং : ২৫২ বয়স : 31 লিঙ্গ : মহিলা	LQW1962545 ফটো উপলব্ধ	546 নাম : প্ৰতাপ চন্দ্ৰ কলিতা পিতাৰ নাম : পৃথ্বী ঘৰ নং : ২৫৩ বয়স : 77 লিঙ্গ : পুৰুষ	LQW1538267 ফটো উপলব্ধ
547 নাম : যামিনী কলিতা স্বামীৰ নাম : প্ৰতাপ ঘৰ নং : ২৫৩ বয়স : 68 লিঙ্গ : মহিলা	LQW1538278 ফটো উপলব্ধ	E 548 নাম : মুনাল কলিতা পিতাৰ নাম : প্ৰতাপ ঘৰ নং : ২৫৩ বয়স : 46 লিঙ্গ : পুৰুষ	LQW1538290 ফটো উপলব্ধ	549 নাম : ভবেশ কলিতা পিতাৰ নাম : প্ৰতাপ চন্দ্ৰ কলিতা ঘৰ নং : ২৫৩ বয়স : 44 লিঙ্গ : পুৰুষ	LQW1538303 ফটো উপলব্ধ
550 নাম : মণ্টু কলিতা পিতাৰ নাম : প্ৰতাপ ঘৰ নং : ২৫৩ বয়স : 43 লিঙ্গ : পুৰুষ	LQW1538314 ফটো উপলব্ধ	551 নাম : দিমপী দত্ত স্বামীৰ নাম : মণ্টু কলিতা ঘৰ নং : ২৫৩ বয়স : 32 লিঙ্গ : মহিলা	UUI0153700 ফটো উপলব্ধ	E 552 নাম : অনিমা কলিতা স্বামীৰ নাম : হেমচন্দ্ৰ কলিতা ঘৰ নং : ২৫৪ বয়স : 54 লিঙ্গ : মহিলা	LQW1538336 ফটো উপলব্ধ
553 নাম : বীৰেন কলিতা পিতাৰ নাম : পৃথ্বী ঘৰ নং : ২৫৪খ বয়স : 64 লিঙ্গ : পুৰুষ	LQW1538370 ফটো উপলব্ধ	554 নাম : নমিতা কলিতা স্বামীৰ নাম : অনন্ত কলিতা ঘৰ নং : ২৫৪ক বয়স : 43 লিঙ্গ : মহিলা	LQW1538369 ফটো উপলব্ধ	555 নাম : পুতুলী কলিতা স্বামীৰ নাম : ঘনশ্যাম ঘৰ নং : ২৫৬ বয়স : 76 লিঙ্গ : মহিলা	LQW1538392 ফটো উপলব্ধ
556 নাম : দিলীপ কলিতা পিতাৰ নাম : ঘনশ্যাম ঘৰ নং : ২৫৬ বয়স : 54 লিঙ্গ : পুৰুষ	LQW1538405 ফটো উপলব্ধ	557 নাম : নিলিমা কলিতা স্বামীৰ নাম : দিলীপ কলিতা ঘৰ নং : ২৫৬ বয়স : 41 লিঙ্গ : মহিলা	LQW1538416 ফটো উপলব্ধ	558 নাম : ৰবল কলিতা পিতাৰ নাম : দিলীপ কলিতা ঘৰ নং : ২৫৬ বয়স : 25 লিঙ্গ : পুৰুষ	LQW0258681 ফটো উপলব্ধ
559 নাম : চন্দ্ৰকান্ত কলিতা পিতাৰ নাম : সনেশ্বৰ ঘৰ নং : ২৫৭ বয়স : 53 লিঙ্গ : পুৰুষ	LQW1538438 ফটো উপলব্ধ	560 নাম : বনমালী কলিতা পিতাৰ নাম : সনেশ্বৰ ঘৰ নং : ২৫৭ বয়স : 50 লিঙ্গ : পুৰুষ	LQW1538450 ফটো উপলব্ধ	561 নাম : হৰমহন কলিতা পিতাৰ নাম : সনেশ্বৰ ঘৰ নং : ২৫৭ বয়স : 46 লিঙ্গ : পুৰুষ	LQW1538461 ফটো উপলব্ধ
562 নাম : অঞ্জনা কলিতা স্বামীৰ নাম : চন্দ্ৰকান্ত কলিতা ঘৰ নং : ২৫৭ বয়স : 44 লিঙ্গ : মহিলা	LQW1538449 ফটো উপলব্ধ	563 নাম : অনিতা ডেকা কলিতা স্বামীৰ নাম : বনমালি কলিতা ঘৰ নং : ২৫৭ বয়স : 44 লিঙ্গ : মহিলা	LQW1538494 ফটো উপলব্ধ	564 নাম : প্ৰহ্লাদ কলিতা পিতাৰ নাম : সনেশ্বৰ ঘৰ নং : ২৫৭ বয়স : 43 লিঙ্গ : পুৰুষ	LQW1538472 ফটো উপলব্ধ
565 নাম : হিৰামনি কলিতা স্বামীৰ নাম : প্ৰহ্লাদ ঘৰ নং : ২৫৭ বয়স : 37 লিঙ্গ : মহিলা	LQW0182097 ফটো উপলব্ধ	566 নাম : পূৰ্বী কলিতা স্বামীৰ নাম : হৰমোহন ঘৰ নং : 257 বয়স : 33 লিঙ্গ : মহিলা	LQW0182147 ফটো উপলব্ধ	567 নাম : ধ্ৰুৱজ্যোতি কলিতা পিতাৰ নাম : চন্দ্ৰকান্ত ঘৰ নং : 257 বয়স : 28 লিঙ্গ : পুৰুষ	LQW0182279 ফটো উপলব্ধ
568 নাম : সুৰেন কলিতা পিতাৰ নাম : জালি ঘৰ নং : ২৫৮ বয়স : 74 লিঙ্গ : পুৰুষ	LQW1538507 ফটো উপলব্ধ	569 নাম : দিৰ্বে কলিতা স্বামীৰ নাম : সুৰেন ঘৰ নং : ২৫৮ বয়স : 68 লিঙ্গ : মহিলা	LQW1538518 ফটো উপলব্ধ	# 570 নাম : চন্দন নাথ পিতাৰ নাম : সুশিল নাথ ঘৰ নং : ২৭৮ বয়স : 29 লিঙ্গ : পুৰুষ	LQW0144444 ফটো উপলব্ধ



E 571 নাম : প্ৰাণেশ্বৰী বৰ্মন স্বামীৰ নাম : নিভাৰ্ষা ঘৰ নং : ২৫৯ বয়স : ৭৬ লিঙ্গ : মহিলা	LQW1538529 ফটো উপলব্ধ	572 নাম : বৰ্মনী বৰ্মন পিতাৰ নাম : নিভাৰ্ষা ঘৰ নং : ২৫৯ বয়স : 43 লিঙ্গ : পুৰুষ	LQW1538530 ফটো উপলব্ধ	E 573 নাম : নৰেন্দ্ৰ বৰ্মন পিতাৰ নাম : নিভাৰ্ষা ঘৰ নং : ২৬০ বয়স : 53 লিঙ্গ : পুৰুষ	LQW1538541 ফটো উপলব্ধ
574 নাম : অনিমা বৰ্মন স্বামীৰ নাম : নৰেন ঘৰ নং : ২৬০ বয়স : 45 লিঙ্গ : মহিলা	LQW1538552 ফটো উপলব্ধ	575 নাম : অনিতা ৰাজবংশী স্বামীৰ নাম : মনোজ ৰাজবংশী ঘৰ নং : ২৬০ বয়স : 43 লিঙ্গ : মহিলা	LQW0260158 ফটো উপলব্ধ	576 নাম : ৰীমা বৰ্মন পিতাৰ নাম : তৰুন বৰ্মন ঘৰ নং : ২৬০ বয়স : 32 লিঙ্গ : মহিলা	LQW1542025 ফটো উপলব্ধ
577 নাম : শিখা ৰানী তালুকদাৰ স্বামীৰ নাম : ভগীৰথ ৰাজবংশী ঘৰ নং : ২৬০ বয়স : 31 লিঙ্গ : মহিলা	LQW0260257 ফটো উপলব্ধ	578 নাম : সুবোধ ৰাজবংশী পিতাৰ নাম : তৰুণ ৰাজবংশী ঘৰ নং : ২৬০ বয়স : 25 লিঙ্গ : পুৰুষ	LQW0242271 ফটো উপলব্ধ	579 নাম : নয়ন মনি বৰ্মন পিতাৰ নাম : নৰেন বৰ্মন ঘৰ নং : ২৬০ বয়স : 25 লিঙ্গ : পুৰুষ	LQW0245175 ফটো উপলব্ধ
580 নাম : ললিতা দাশ ৰাজবংশী স্বামীৰ নাম : সুবোধ ৰাজবংশী ঘৰ নং : ২৬০ বয়স : 23 লিঙ্গ : মহিলা	LQW1168863 ফটো উপলব্ধ	581 নাম : নবিন ৰাজবংশী পিতাৰ নাম : তৰুণ ৰাজবংশী ঘৰ নং : 260 বয়স : 30 লিঙ্গ : পুৰুষ	LQW0148924 ফটো উপলব্ধ	582 নাম : তৰুন বৰ্মন পিতাৰ নাম : হৰি ঘৰ নং : ২৬০ক বয়স : 63 লিঙ্গ : পুৰুষ	LQW1538563 ফটো উপলব্ধ
E 583 নাম : সৰোজনী বৰ্মন স্বামীৰ নাম : অতি ঘৰ নং : ২৬০ক বয়স : 63 লিঙ্গ : মহিলা	LQW1538585 ফটো উপলব্ধ	E 584 নাম : সৰলা বৰ্মন স্বামীৰ নাম : তৰুন ঘৰ নং : ২৬০ক বয়স : 48 লিঙ্গ : মহিলা	LQW1538574 ফটো উপলব্ধ	585 নাম : ভগীৰথ ৰাজবংশী পিতাৰ নাম : অতি ঘৰ নং : ২৬০ক বয়স : 40 লিঙ্গ : পুৰুষ	LQW1538596 ফটো উপলব্ধ
586 নাম : মনোজ ৰাজবংশী পিতাৰ নাম : অভিৰাম ৰাজবংশী ঘৰ নং : ২৬০ক বয়স : 36 লিঙ্গ : পুৰুষ	LQW1538609 ফটো উপলব্ধ	E 587 নাম : মহেশ্বৰ দেৱ শৰ্মা পিতাৰ নাম : ৰুপেশ্বৰ দেৱ শৰ্মা ঘৰ নং : ২৬০ক বয়স : 99 লিঙ্গ : পুৰুষ	LQW1538632 ফটো উপলব্ধ	588 নাম : শ্যামা প্ৰভা দেৱী পিতাৰ নাম : মহেশ্বৰ দেৱ শৰ্মা ঘৰ নং : ২৬০ বয়স : 88 লিঙ্গ : মহিলা	LQW1538654 ফটো উপলব্ধ
589 নাম : সাধনা দেৱী স্বামীৰ নাম : মহেশ্বৰ দেৱ শৰ্মা ঘৰ নং : ২৬০ বয়স : 83 লিঙ্গ : মহিলা	LQW1538643 ফটো উপলব্ধ	590 নাম : প্ৰবোধ কুমাৰ শৰ্মা পিতাৰ নাম : মহেশ্বৰ ঘৰ নং : ২৬০ বয়স : 66 লিঙ্গ : পুৰুষ	LQW1538665 ফটো উপলব্ধ	591 নাম : নমিতা দেৱী স্বামীৰ নাম : প্ৰবোধ ঘৰ নং : ২৬০ বয়স : 60 লিঙ্গ : মহিলা	LQW1538676 ফটো উপলব্ধ
592 নাম : প্ৰতুল কুমাৰ শৰ্মা পিতাৰ নাম : মহেশ্বৰ ঘৰ নং : ২৬০ বয়স : 60 লিঙ্গ : পুৰুষ	LQW1538687 ফটো উপলব্ধ	593 নাম : তৰুন কলিতা পিতাৰ নাম : বালিৰাম কলিতা ঘৰ নং : ২৬০ বয়স : 60 লিঙ্গ : পুৰুষ	LQW1542036 ফটো উপলব্ধ	594 নাম : হেম প্ৰসাদ শৰ্মা পিতাৰ নাম : মহেশ্বৰ ঘৰ নং : ২৬০ বয়স : 57 লিঙ্গ : পুৰুষ	LQW1538701 ফটো উপলব্ধ
595 নাম : সৰস্বতী কলিতা স্বামীৰ নাম : তৰুন কলিতা ঘৰ নং : ২৬০ বয়স : 57 লিঙ্গ : মহিলা	LQW1542047 ফটো উপলব্ধ	596 নাম : প্ৰণীতা গোস্বামী স্বামীৰ নাম : প্ৰতুল কুমাৰ শৰ্মা ঘৰ নং : ২৬০ বয়স : 56 লিঙ্গ : মহিলা	LQW1538698 ফটো উপলব্ধ	597 নাম : জুবী দেৱী চক্ৰৱৰ্তী স্বামীৰ নাম : হেমপ্ৰসাদ শৰ্মা ঘৰ নং : ২৬০ বয়স : 50 লিঙ্গ : মহিলা	LQW1538712 ফটো উপলব্ধ
598 নাম : অনিতা দাস স্বামীৰ নাম : ভবেন্দ্ৰ তালুকদাৰ ঘৰ নং : ২৬০ বয়স : 42 লিঙ্গ : মহিলা	LQW0500686 ফটো উপলব্ধ	599 নাম : হেমনজিত কলিতা পিতাৰ নাম : তৰুন কলিতা ঘৰ নং : ২৬০ বয়স : 37 লিঙ্গ : পুৰুষ	LQW1542058 ফটো উপলব্ধ	E 600 নাম : অঞ্জু কলিতা স্বামীৰ নাম : মুনালি কলিতা ঘৰ নং : ২৬০ বয়স : 36 লিঙ্গ : মহিলা	LQW1538745 ফটো উপলব্ধ



601 নাম : নিৰুপম শৰ্মা পিতাৰ নাম: প্রতুল কুমাৰ শৰ্মা ঘৰ নং : ২৬৩ বয়স : 31 লিঙ্গ : পুৰুষ	LQW0144691 ফটো উপলব্ধ	602 নাম : ঋষিকেশ কলিতা পিতাৰ নাম: তৰুন ঘৰ নং : 263 বয়স : 29 লিঙ্গ : পুৰুষ	LQW0183467 ফটো উপলব্ধ	603 নাম : মৃদল কলিতা পিতাৰ নাম: তৰুন কলিতা ঘৰ নং : ২৬৩ক বয়স : 31 লিঙ্গ : পুৰুষ	LQW1542069 ফটো উপলব্ধ
604 নাম : হৰমোহন কলিতা পিতাৰ নাম: হৰি ঘৰ নং : ২৬৪ বয়স : 76 লিঙ্গ : পুৰুষ	LQW1538789 ফটো উপলব্ধ	605 নাম : মীনা কলিতা স্বামীৰ নাম: হৰমোহন ঘৰ নং : ২৬৪ বয়স : 53 লিঙ্গ : মহিলা	LQW1538790 ফটো উপলব্ধ	606 নাম : বমেন কলিতা পিতাৰ নাম: হৰমোহন ঘৰ নং : ২৬৪ বয়স : 39 লিঙ্গ : পুৰুষ	LQW1538803 ফটো উপলব্ধ
607 নাম : নমিতা কলিতা স্বামীৰ নাম: বমেন কলিতা ঘৰ নং : ২৬৪ বয়স : 39 লিঙ্গ : মহিলা	LQW1538767 ফটো উপলব্ধ	608 নাম : প্ৰনিতা কলিতা পিতাৰ নাম: হৰমোহন ঘৰ নং : ২৬৪ বয়স : 36 লিঙ্গ : মহিলা	LQW1538814 ফটো উপলব্ধ	609 নাম : অৰ্ণৱ কলিতা পিতাৰ নাম: হৰমোহন কলিতা ঘৰ নং : ২৬৪ বয়স : 34 লিঙ্গ : পুৰুষ	LQW1538778 ফটো উপলব্ধ
# 610 নাম : বীতামনি কলিতা স্বামীৰ নাম: প্ৰসন্ন কলিতা ঘৰ নং : ৪৭৫ বয়স : 47 লিঙ্গ : মহিলা	LQW1538847 ফটো উপলব্ধ	# 611 নাম : প্ৰসন্ন কলিতা পিতাৰ নাম: হৰেন ঘৰ নং : ৪৭৫ বয়স : 46 লিঙ্গ : পুৰুষ	LQW1538825 ফটো উপলব্ধ	# 612 নাম : তিলক কলিতা পিতাৰ নাম: হৰেন ঘৰ নং : ৪৭৪ বয়স : 41 লিঙ্গ : পুৰুষ	LQW1538836 ফটো উপলব্ধ
# 613 নাম : উৰ্বশি কলিতা স্বামীৰ নাম: তিলক কলিতা ঘৰ নং : ৪৭৪ বয়স : 37 লিঙ্গ : মহিলা	LQW0277913 ফটো উপলব্ধ	E 614 নাম : পাৰ্বতী কলিতা স্বামীৰ নাম: দুতি ঘৰ নং : ২৬৬ বয়স : 74 লিঙ্গ : মহিলা	LQW1538869 ফটো উপলব্ধ	615 নাম : দিৰ্জেন কলিতা পিতাৰ নাম: দুতি ঘৰ নং : ২৬৬ বয়স : 58 লিঙ্গ : পুৰুষ	LQW1538870 ফটো উপলব্ধ
# 616 নাম : তপন কলিতা পিতাৰ নাম: দুতি ঘৰ নং : ৪৭২ বয়স : 45 লিঙ্গ : পুৰুষ	LQW1538892 ফটো উপলব্ধ	617 নাম : কনিকা কলিতা স্বামীৰ নাম: দিৰ্জেন কলিতা ঘৰ নং : ২৬৬ বয়স : 43 লিঙ্গ : মহিলা	LQW1538881 ফটো উপলব্ধ	618 নাম : মনিৰাম কলিতা পিতাৰ নাম: দুতি ঘৰ নং : ২৬৬ বয়স : 42 লিঙ্গ : পুৰুষ	LQW1538905 ফটো উপলব্ধ
619 নাম : কনিকা কলিতা স্বামীৰ নাম: মনিৰাম কলিতা ঘৰ নং : ২৬৬ বয়স : 42 লিঙ্গ : মহিলা	LQW1538858 ফটো উপলব্ধ	620 নাম : লতিকা কলিতা পিতাৰ নাম: দুতি ঘৰ নং : ২৬৬ বয়স : 38 লিঙ্গ : মহিলা	LQW1538916 ফটো উপলব্ধ	621 নাম : সুমিত্ৰা কলিতা স্বামীৰ নাম: চণ্ডী ঘৰ নং : ২৬৭ বয়স : 74 লিঙ্গ : মহিলা	LQW1538927 ফটো উপলব্ধ
622 নাম : কেশব কলিতা পিতাৰ নাম: চণ্ডী ঘৰ নং : ২৬৭ বয়স : 52 লিঙ্গ : পুৰুষ	LQW1538938 ফটো উপলব্ধ	623 নাম : মনোমতী কলিতা স্বামীৰ নাম: কেশব ঘৰ নং : ২৬৭ বয়স : 42 লিঙ্গ : মহিলা	LQW1538949 ফটো উপলব্ধ	624 নাম : মানিক কলিতা পিতাৰ নাম: চণ্ডী ঘৰ নং : ২৬৭ বয়স : 42 লিঙ্গ : পুৰুষ	LQW1538961 ফটো উপলব্ধ
625 নাম : ডালিমি কলিতা স্বামীৰ নাম: দিলীপ কলিতা ঘৰ নং : ২৬৭ বয়স : 40 লিঙ্গ : মহিলা	LQW1538950 ফটো উপলব্ধ	626 নাম : কৰিশা কলিতা মাতৃৰ নাম: ডালিমি কলিতা ঘৰ নং : ২৬৭ বয়স : 25 লিঙ্গ : মহিলা	LQW0260331 ফটো উপলব্ধ	627 নাম : জিতিকা কলিতা মাতৃৰ নাম: ডালিমি কলিতা ঘৰ নং : 267 বয়স : 23 লিঙ্গ : মহিলা	LQW1460112 ফটো উপলব্ধ
E 628 নাম : আইকন কলিতা স্বামীৰ নাম: হৰধৰ কলিতা ঘৰ নং : ২৬৮ বয়স : 85 লিঙ্গ : মহিলা	LQW1538972 ফটো উপলব্ধ	629 নাম : নিপ দত্ত কাকতি পিতাৰ নাম: হৰধৰ কলিতা ঘৰ নং : ২৬৮ বয়স : 57 লিঙ্গ : পুৰুষ	LQW1538983 ফটো উপলব্ধ	630 নাম : দ্বীপ দত্ত কাকতি পিতাৰ নাম: হৰধৰ কলিতা ঘৰ নং : ২৬৮ বয়স : 53 লিঙ্গ : পুৰুষ	LQW1539000 ফটো উপলব্ধ



631 নাম : লাবন্য কাকতি স্বামীৰ নাম: নিপ দত্ত কাকতি ঘৰ নং : ২৬৮ বয়স : 52 লিঙ্গ : মহিলা	LQW1538994 ফটো উপলব্ধ	632 নাম : পুলক দত্ত কাকতি পিতাৰ নাম: হৰধৰ ঘৰ নং : ২৬৮ বয়স : 50 লিঙ্গ : পুৰুষ	LQW1539022 ফটো উপলব্ধ	633 নাম : অনিতা কাকতি স্বামীৰ নাম: দ্বীপ দত্ত কাকতি ঘৰ নং : ২৬৮ বয়স : 46 লিঙ্গ : মহিলা	LQW1539011 ফটো উপলব্ধ
634 নাম : ৰাজশ্ৰী দত্ত কাকতি পিতাৰ নাম: দ্বীপ দত্ত কাকতি ঘৰ নং : 268 বয়স : 28 লিঙ্গ : মহিলা	LQW0141242 ফটো উপলব্ধ	635 নাম : শিবংগী কলিতা পিতাৰ নাম: নিপ দত্ত কাকতি ঘৰ নং : ২৬৮ বয়স : 23 লিঙ্গ : মহিলা	LQW1524420 ফটো উপলব্ধ	636 নাম : গীতৰ্থ দত্ত কাকতি পিতাৰ নাম: দ্বীপ দত্ত কাকতি ঘৰ নং : 268 বয়স : 19 লিঙ্গ : পুৰুষ	UUI0115071 ফটো উপলব্ধ
637 নাম : পদ্মা কলিতা স্বামীৰ নাম: কামেশ্বৰ ঘৰ নং : ২৬৯ বয়স : 78 লিঙ্গ : মহিলা	LQW1539033 ফটো উপলব্ধ	638 নাম : বৰুন কলিতা পিতাৰ নাম: কামেশ্বৰ কলিতা ঘৰ নং : ২৬৯ বয়স : 55 লিঙ্গ : পুৰুষ	LQW1539066 ফটো উপলব্ধ	639 নাম : গিতিকা কলিতা স্বামীৰ নাম: বৰুন কলিতা ঘৰ নং : ২৬৯ বয়স : 42 লিঙ্গ : মহিলা	LQW1539077 ফটো উপলব্ধ
640 নাম : দিপক কলিতা পিতাৰ নাম: কামেশ্বৰ কলিতা ঘৰ নং : ২৬৯ বয়স : 38 লিঙ্গ : পুৰুষ	LQW1539099 ফটো উপলব্ধ	E 641 নাম : ৰামেশ্বৰ কলিতা পিতাৰ নাম: খগেন ঘৰ নং : ২৭০ বয়স : 92 লিঙ্গ : পুৰুষ	LQW1539102 ফটো উপলব্ধ	E 642 নাম : পঞ্চপ্ৰিয়া কলিতা স্বামীৰ নাম: ৰামেশ্বৰ ঘৰ নং : ২৭০ বয়স : 78 লিঙ্গ : মহিলা	LQW1539113 ফটো উপলব্ধ
643 নাম : সনাতন কলিতা পিতাৰ নাম: ৰামেশ্বৰ ঘৰ নং : ২৭০ বয়স : 52 লিঙ্গ : পুৰুষ	LQW1539124 ফটো উপলব্ধ	644 নাম : নিপন কলিতা পিতাৰ নাম: ৰামেশ্বৰ ঘৰ নং : ২৭০ বয়স : 50 লিঙ্গ : পুৰুষ	LQW1539146 ফটো উপলব্ধ	645 নাম : ৰাজ কলিতা পিতাৰ নাম: ৰামেশ্বৰ কলিতা ঘৰ নং : ২৭০ বয়স : 48 লিঙ্গ : পুৰুষ	LQW1539168 ফটো উপলব্ধ
646 নাম : অৰ্চনা কলিতা স্বামীৰ নাম: সনাতন কলিতা ঘৰ নং : ২৭০ বয়স : 41 লিঙ্গ : মহিলা	LQW1539135 ফটো উপলব্ধ	647 নাম : ভায়োলিনা কলিতা পিতাৰ নাম: সনাতন কলিতা ঘৰ নং : 270 বয়স : 21 লিঙ্গ : মহিলা	UUI0123299 ফটো উপলব্ধ	648 নাম : নিৰলা কলিতা স্বামীৰ নাম: জনোজয় ঘৰ নং : ২৭১ বয়স : 76 লিঙ্গ : মহিলা	LQW1539179 ফটো উপলব্ধ
649 নাম : হেমকান্ত কলিতা পিতাৰ নাম: জনোজয় ঘৰ নং : ২৭১ বয়স : 54 লিঙ্গ : পুৰুষ	LQW1539180 ফটো উপলব্ধ	650 নাম : পৰেশ কলিতা পিতাৰ নাম: জনোজয় ঘৰ নং : ২৭১ বয়স : 52 লিঙ্গ : পুৰুষ	LQW1539204 ফটো উপলব্ধ	651 নাম : পুলিন কলিতা পিতাৰ নাম: জনোজয় ঘৰ নং : ২৭১ বয়স : 50 লিঙ্গ : পুৰুষ	LQW1539215 ফটো উপলব্ধ
652 নাম : সুনিল কলিতা পিতাৰ নাম: জনোজয় ঘৰ নং : ২৭১ বয়স : 48 লিঙ্গ : পুৰুষ	LQW1539226 ফটো উপলব্ধ	653 নাম : আৰতী কলিতা পিতাৰ নাম: জনোজয় ঘৰ নং : ২৭১ বয়স : 44 লিঙ্গ : মহিলা	LQW1539248 ফটো উপলব্ধ	654 নাম : নিলিমা কলিতা স্বামীৰ নাম: হেমকান্ত কলিতা ঘৰ নং : ২৭১ বয়স : 44 লিঙ্গ : মহিলা	LQW1539191 ফটো উপলব্ধ
655 নাম : জানকী কলিতা স্বামীৰ নাম: ভবেন ঘৰ নং : ২৭২ বয়স : 73 লিঙ্গ : মহিলা	LQW1539260 ফটো উপলব্ধ	656 নাম : পলাশ কলিতা পিতাৰ নাম: ভবেন ঘৰ নং : ২৭২ বয়স : 50 লিঙ্গ : পুৰুষ	LQW1539282 ফটো উপলব্ধ	657 নাম : প্ৰফুল্ল কলিতা পিতাৰ নাম: ভবেন ঘৰ নং : ২৭২ বয়স : 48 লিঙ্গ : পুৰুষ	LQW1539271 ফটো উপলব্ধ
658 নাম : গোলাপী কলিতা স্বামীৰ নাম: প্ৰফুল্ল কলিতা ঘৰ নং : ২৭২ বয়স : 44 লিঙ্গ : মহিলা	LQW1541919 ফটো উপলব্ধ	E 659 নাম : অতুল কলিতা পিতাৰ নাম: ললিত ঘৰ নং : ২৭৩ বয়স : 77 লিঙ্গ : পুৰুষ	LQW1539293 ফটো উপলব্ধ	660 নাম : মনোমতী কলিতা স্বামীৰ নাম: অতুল ঘৰ নং : ২৭৩ বয়স : 63 লিঙ্গ : মহিলা	LQW1539306 ফটো উপলব্ধ



661 নাম : ক্ষীৰদা কলিতা স্বামীৰ নাম: অতুল ঘৰ নং : ২৭৩ বয়স : 56 লিঙ্গ : মহিলা	LQW1539317 ফটো উপলব্ধ	662 নাম : উতপল কলিতা পিতাৰ নাম: অতুল ঘৰ নং : ২৭৩ বয়স : 43 লিঙ্গ : পুৰুষ	LQW1539328 ফটো উপলব্ধ	663 নাম : ভনীতা কলিতা পিতাৰ নাম: অতুল কলিতা ঘৰ নং : ২৭৩ বয়স : 41 লিঙ্গ : মহিলা	LQW1539340 ফটো উপলব্ধ
664 নাম : বসন্ত কলিতা পিতাৰ নাম: অতুল ঘৰ নং : ২৭৩ বয়স : 36 লিঙ্গ : পুৰুষ	LQW1539339 ফটো উপলব্ধ	E 665 নাম : গোপাল কলিতা পিতাৰ নাম: ললিত ঘৰ নং : ২৭৪ বয়স : 58 লিঙ্গ : পুৰুষ	LQW1539351 ফটো উপলব্ধ	666 নাম : বুদ্ধিনী কলিতা স্বামীৰ নাম: গোপাল ঘৰ নং : ২৭৪ বয়স : 50 লিঙ্গ : মহিলা	LQW1539362 ফটো উপলব্ধ
667 নাম : ভাৰত বৰ্মন পিতাৰ নাম: প্ৰবীন ঘৰ নং : 274 বয়স : 44 লিঙ্গ : পুৰুষ	LQW1537935 ফটো উপলব্ধ	668 নাম : হিমাক্ষী কলিতা পিতাৰ নাম: গোপাল কলিতা ঘৰ নং : ২৭৪ বয়স : 32 লিঙ্গ : মহিলা	LQW1962523 ফটো উপলব্ধ	669 নাম : ফলিন্দ্ৰ দাস পিতাৰ নাম: ৰাজমোহন ঘৰ নং : ২৭৫ বয়স : 63 লিঙ্গ : পুৰুষ	LQW1539373 ফটো উপলব্ধ
670 নাম : চেফালি দাস স্বামীৰ নাম: ফলিন্দ্ৰ ঘৰ নং : ২৭৫ বয়স : 48 লিঙ্গ : মহিলা	LQW1539384 ফটো উপলব্ধ	671 নাম : নুপেন দাস পিতাৰ নাম: ৰাজমোহন ঘৰ নং : ২৭৬ বয়স : 72 লিঙ্গ : পুৰুষ	LQW1539395 ফটো উপলব্ধ	672 নাম : অন্নদা দাস স্বামীৰ নাম: নুপেন ঘৰ নং : ২৭৬ বয়স : 58 লিঙ্গ : মহিলা	LQW1539408 ফটো উপলব্ধ
673 নাম : নিপল দাস পিতাৰ নাম: নুপেন ঘৰ নং : ২৭৬ বয়স : 39 লিঙ্গ : পুৰুষ	LQW1539419 ফটো উপলব্ধ	674 নাম : বিপুল দাস পিতাৰ নাম: নুপেন ঘৰ নং : ২৭৬ বয়স : 36 লিঙ্গ : পুৰুষ	LQW1539420 ফটো উপলব্ধ	675 নাম : অঞ্জলি দাস স্বামীৰ নাম: বিপুল দাস ঘৰ নং : ২৭৬ বয়স : 34 লিঙ্গ : মহিলা	LQW1539442 ফটো উপলব্ধ
676 নাম : উপেন দাস পিতাৰ নাম: ৰাজমোহন ঘৰ নং : ২৭৭ বয়স : 75 লিঙ্গ : পুৰুষ	LQW1539475 ফটো উপলব্ধ	677 নাম : নীলিমা দাস স্বামীৰ নাম: উপেন ঘৰ নং : ২৭৭ বয়স : 63 লিঙ্গ : মহিলা	LQW1539486 ফটো উপলব্ধ	678 নাম : উতপল দাস পিতাৰ নাম: উপেন দাস ঘৰ নং : ২৭৭ বয়স : 44 লিঙ্গ : পুৰুষ	LQW1539497 ফটো উপলব্ধ
679 নাম : বনু দাস পিতাৰ নাম: উপেন দাস ঘৰ নং : ২৭৭ বয়স : 40 লিঙ্গ : মহিলা	LQW1539453 ফটো উপলব্ধ	680 নাম : জন দাস পিতাৰ নাম: উপেন দাস ঘৰ নং : ২৭৭ বয়স : 39 লিঙ্গ : মহিলা	LQW1539464 ফটো উপলব্ধ	681 নাম : গৌতম দাস পিতাৰ নাম: উপেন ঘৰ নং : ২৭৭ বয়স : 36 লিঙ্গ : পুৰুষ	LQW1539500 ফটো উপলব্ধ
682 নাম : নীতালী বড়ো পিতাৰ নাম: ৰবি ৰাম বড়ো ঘৰ নং : ২২৭ বয়স : 27 লিঙ্গ : মহিলা	LQW0141572 ফটো উপলব্ধ	683 নাম : বিচিত্ৰ নাথ পিতাৰ নাম: আঘনা ঘৰ নং : ২৭৮ বয়স : 54 লিঙ্গ : পুৰুষ	LQW1539511 ফটো উপলব্ধ	684 নাম : দুলাল নাথ পিতাৰ নাম: আঘনা ঘৰ নং : ২৭৮ বয়স : 51 লিঙ্গ : পুৰুষ	LQW1539533 ফটো উপলব্ধ
685 নাম : শুশীল নাথ পিতাৰ নাম: আঘনা ঘৰ নং : ২৭৮ বয়স : 49 লিঙ্গ : পুৰুষ	LQW1539555 ফটো উপলব্ধ	686 নাম : পদ্ম ৰাম নাথ পিতাৰ নাম: আঘোনৰাম নাথ ঘৰ নং : ২৭৮ বয়স : 46 লিঙ্গ : পুৰুষ	LQW1539577 ফটো উপলব্ধ	687 নাম : মনোহৰি নাথ পিতাৰ নাম: আঘনা ঘৰ নং : ২৭৮ বয়স : 44 লিঙ্গ : পুৰুষ	LQW1539599 ফটো উপলব্ধ
688 নাম : সবিতা নাথ স্বামীৰ নাম: বিচিত্ৰ ঘৰ নং : ২৭৮ বয়স : 43 লিঙ্গ : মহিলা	LQW1539522 ফটো উপলব্ধ	689 নাম : নীলিমা নাথ স্বামীৰ নাম: দুলাল ঘৰ নং : ২৭৮ বয়স : 40 লিঙ্গ : মহিলা	LQW1539544 ফটো উপলব্ধ	690 নাম : কনমাই নাথ স্বামীৰ নাম: শুশীল নাথ ঘৰ নং : ২৭৮ বয়স : 39 লিঙ্গ : মহিলা	LQW1539566 ফটো উপলব্ধ



691 নাম : দিপক নাথ পিতাৰ নাম: বিচিত্ৰ নাথ ঘৰ নং : ২৭৮ বয়স : 38 লিঙ্গ : পুৰুষ	LQW1539613 ফটো উপলব্ধ	692 নাম : প্ৰমিলা নাথ স্বামীৰ নাম: মনোহৰি নাথ ঘৰ নং : ২৭৮ বয়স : 37 লিঙ্গ : মহিলা	LQW1539602 ফটো উপলব্ধ	693 নাম : কবিতা নাথ স্বামীৰ নাম: পদ্ম নাথ ঘৰ নং : ২৭৮ বয়স : 37 লিঙ্গ : মহিলা	LQW1539588 ফটো উপলব্ধ
# 694 নাম : হৃদয় কলিতা পিতাৰ নাম: গোপাল কলিতা ঘৰ নং : ২৭৪ বয়স : 30 লিঙ্গ : পুৰুষ	LQW1962512 ফটো উপলব্ধ	695 নাম : জনাকি নাথ স্বামীৰ নাম: দশৰথ নাথ ঘৰ নং : ২৭৮ বয়স : 30 লিঙ্গ : মহিলা	UUI0154393 ফটো উপলব্ধ	696 নাম : শংকৰ নাথ পিতাৰ নাম: সুশীল ঘৰ নং : ২৭৮ বয়স : 27 লিঙ্গ : পুৰুষ	LQW0185306 ফটো উপলব্ধ
697 নাম : সংগীতা নাথ পিতাৰ নাম: বিচিত্ৰ নাথ ঘৰ নং : ২৭৮ বয়স : 25 লিঙ্গ : মহিলা	LQW0501262 ফটো উপলব্ধ	698 নাম : মনজিৎ নাথ পিতাৰ নাম: মনোহৰি নাথ ঘৰ নং : 278 বয়স : 23 লিঙ্গ : পুৰুষ	LQW0537621 ফটো উপলব্ধ	699 নাম : বুবল নাথ পিতাৰ নাম: পদ্ম ৰাম নাথ ঘৰ নং : 278 বয়স : 23 লিঙ্গ : পুৰুষ	UUI0032912 ফটো উপলব্ধ
700 নাম : কৰবী নাথ স্বামীৰ নাম: দিপক নাথ ঘৰ নং : ২৭৮ বয়স : 22 লিঙ্গ : মহিলা	UUI0153403 ফটো উপলব্ধ	701 নাম : ধৃতিশিমতা নাথ পিতাৰ নাম: মনোহৰি নাথ ঘৰ নং : ২৭৮ বয়স : 20 লিঙ্গ : মহিলা	UUI0153361 ফটো উপলব্ধ	702 নাম : যোগেন্দ্ৰ নাথ পিতাৰ নাম: জয়ৰাম নাথ ঘৰ নং : 279 বয়স : 94 লিঙ্গ : পুৰুষ	UUI0064428 ফটো উপলব্ধ
703 নাম : অনন্ত নাথ পিতাৰ নাম: যোগেন্দ্ৰ ঘৰ নং : ২৭৯ বয়স : 48 লিঙ্গ : পুৰুষ	LQW1539635 ফটো উপলব্ধ	704 নাম : সত্যচৰণ নাথ পিতাৰ নাম: যোগেন্দ্ৰ নাথ ঘৰ নং : ২৭৯ বয়স : 45 লিঙ্গ : পুৰুষ	LQW1539668 ফটো উপলব্ধ	705 নাম : বিতুমনি নাথ স্বামীৰ নাম: অনন্ত ঘৰ নং : ২৭৯ বয়স : 43 লিঙ্গ : মহিলা	LQW1539657 ফটো উপলব্ধ
706 নাম : বীৰেন নাথ পিতাৰ নাম: জগেন্দ্ৰ নাথ ঘৰ নং : ২৭৯ক বয়স : 51 লিঙ্গ : পুৰুষ	LQW1539680 ফটো উপলব্ধ	707 নাম : ডলি নাথ স্বামীৰ নাম: বীৰেন্দ্ৰ নাথ ঘৰ নং : ২৭৯ক বয়স : 44 লিঙ্গ : মহিলা	LQW1539691 ফটো উপলব্ধ	708 নাম : গকুল নাথ পিতাৰ নাম: টাইলা ঘৰ নং : ২৮০ বয়স : 43 লিঙ্গ : পুৰুষ	LQW1539704 ফটো উপলব্ধ
709 নাম : মনিতা নাথ স্বামীৰ নাম: গকুল নাথ ঘৰ নং : ২৮০ বয়স : 37 লিঙ্গ : মহিলা	LQW1539715 ফটো উপলব্ধ	710 নাম : মানীক চন্দ্ৰ নাথ পিতাৰ নাম: ভোগী ৰাম নাথ ঘৰ নং : ২৮১ বয়স : 58 লিঙ্গ : পুৰুষ	LQW1539726 ফটো উপলব্ধ	# 711 নাম : নিৰপমা কলিতা স্বামীৰ নাম: মানীক ঘৰ নং : ২৮১ বয়স : 55 লিঙ্গ : মহিলা	LQW1539737 ফটো উপলব্ধ
712 নাম : বিতুমনি নাথ পিতাৰ নাম: মানীক ঘৰ নং : ২৮১ বয়স : 37 লিঙ্গ : মহিলা	LQW1539748 ফটো উপলব্ধ	713 নাম : নবকুমাৰ নাথ পিতাৰ নাম: মানীক নাথ ঘৰ নং : ২৮১ বয়স : 36 লিঙ্গ : পুৰুষ	LQW1539759 ফটো উপলব্ধ	714 নাম : ভূনমণি নাথ পিতাৰ নাম: মাণিক চন্দ্ৰ নাথ ঘৰ নং : ২৮১ বয়স : 30 লিঙ্গ : মহিলা	LQW0254821 ফটো উপলব্ধ
715 নাম : অঞ্জনজ্যোতি নাথ পিতাৰ নাম: মানীক ঘৰ নং : ২৮১ বয়স : 27 লিঙ্গ : পুৰুষ	LQW0185967 ফটো উপলব্ধ	716 নাম : ডলিমা দাস স্বামীৰ নাম: নবকুমাৰ নাথ ঘৰ নং : 281 বয়স : 26 লিঙ্গ : মহিলা	UUI0150250 ফটো উপলব্ধ	717 নাম : পৰেশ নাথ পিতাৰ নাম: দেওৰাম নাথ ঘৰ নং : ২৮২ বয়স : 58 লিঙ্গ : পুৰুষ	LQW1539793 ফটো উপলব্ধ
718 নাম : গোপাল নাথ পিতাৰ নাম: দেও ঘৰ নং : ২৮২ বয়স : 53 লিঙ্গ : পুৰুষ	LQW1539817 ফটো উপলব্ধ	719 নাম : শৈলেন নাথ পিতাৰ নাম: দেও ঘৰ নং : ২৮২ বয়স : 50 লিঙ্গ : পুৰুষ	LQW1539839 ফটো উপলব্ধ	720 নাম : নীলা নাথ স্বামীৰ নাম: পৰেশ ঘৰ নং : ২৮২ বয়স : 48 লিঙ্গ : মহিলা	LQW1539806 ফটো উপলব্ধ



721 নাম : দিগ্ৰী নাথ স্বামীৰ নাম: গোপাল নাথ ঘৰ নং : ২৮২ বয়স : 44 লিঙ্গ : মহিলা	LQW1539828 ফটো উপলব্ধ	722 নাম : প্ৰনিতা নাথ স্বামীৰ নাম: শেলেন নাথ ঘৰ নং : ২৮২ বয়স : 41 লিঙ্গ : মহিলা	LQW1539840 ফটো উপলব্ধ	723 নাম : উৎপল নাথ পিতাৰ নাম: পৰেশ নাথ ঘৰ নং : ২৮২ বয়স : 35 লিঙ্গ : পুৰুষ	LQW1539771 ফটো উপলব্ধ
724 নাম : অবিনাশ নাথ পিতাৰ নাম: গোপাল নাথ ঘৰ নং : 282 বয়স : 25 লিঙ্গ : পুৰুষ	LQW1478221 ফটো উপলব্ধ	725 নাম : ৰাজকুমাৰ নাথ পিতাৰ নাম: গোপাল নাথ ঘৰ নং : 282 বয়স : 22 লিঙ্গ : পুৰুষ	LQW1558840 ফটো উপলব্ধ	726 নাম : নমলী নাথ স্বামীৰ নাম: ভাৰত ঘৰ নং : ২৮৩ বয়স : 76 লিঙ্গ : মহিলা	LQW1539862 ফটো উপলব্ধ
727 নাম : ভবেন্দ্ৰ নাথ পিতাৰ নাম: ভাৰত ঘৰ নং : ২৮৩ বয়স : 58 লিঙ্গ : পুৰুষ	LQW1539873 ফটো উপলব্ধ	728 নাম : বনু নাথ স্বামীৰ নাম: ভবেন্দ্ৰ নাথ ঘৰ নং : ২৮৩ বয়স : 54 লিঙ্গ : মহিলা	LQW1539884 ফটো উপলব্ধ	729 নাম : চন্দনা নাথ পিতাৰ নাম: ভবেন্দ্ৰ ঘৰ নং : ২৮৩ বয়স : 36 লিঙ্গ : মহিলা	LQW1539895 ফটো উপলব্ধ
730 নাম : জিতেন নাথ পিতাৰ নাম: ভবেন্দ্ৰ নাথ ঘৰ নং : ২৮৩ বয়স : 34 লিঙ্গ : পুৰুষ	LQW1539908 ফটো উপলব্ধ	731 নাম : প্ৰানজিত নাথ পিতাৰ নাম: ভবিন নাথ ঘৰ নং : ২৮৩ বয়স : 31 লিঙ্গ : পুৰুষ	LQW1962501 ফটো উপলব্ধ	732 নাম : আইকন নাথ স্বামীৰ নাম: মোহন ঘৰ নং : ২৮৪ বয়স : 74 লিঙ্গ : মহিলা	LQW1539920 ফটো উপলব্ধ
733 নাম : পবিন নাথ পিতাৰ নাম: মোহন ঘৰ নং : ২৮৪ বয়স : 45 লিঙ্গ : পুৰুষ	LQW1539931 ফটো উপলব্ধ	734 নাম : ববিতা নাথ স্বামীৰ নাম: পবিন নাথ ঘৰ নং : ২৮৪ বয়স : 44 লিঙ্গ : মহিলা	LQW1539942 ফটো উপলব্ধ	735 নাম : নব নাথ পিতাৰ নাম: মোহন ঘৰ নং : ২৮৪ বয়স : 36 লিঙ্গ : পুৰুষ	LQW1539953 ফটো উপলব্ধ
736 নাম : জিতু নাথ পিতাৰ নাম: পবিন নাথ ঘৰ নং : 284 বয়স : 25 লিঙ্গ : পুৰুষ	LQW0259713 ফটো উপলব্ধ	737 নাম : ৰিমা ডেকা পিতাৰ নাম: হাৰগোবিন্দ ডেকা ঘৰ নং : 284 বয়স : 21 লিঙ্গ : মহিলা	LQW2018729 ফটো উপলব্ধ	738 নাম : নগেন নাথ পিতাৰ নাম: নন্দ ঘৰ নং : ২৮৫ বয়স : 53 লিঙ্গ : পুৰুষ	LQW1539964 ফটো উপলব্ধ
739 নাম : কল্পনা বৰ্মন নাথ স্বামীৰ নাম: নগেন নাথ ঘৰ নং : ২৮৫ বয়স : 49 লিঙ্গ : মহিলা	LQW1542070 ফটো উপলব্ধ	# 740 নাম : শ্ৰৱত চন্দৰ নাথ পিতাৰ নাম: বতহু ৰাম নাথ ঘৰ নং : ২৮৭ বয়স : 70 লিঙ্গ : পুৰুষ	LQW1539997 ফটো উপলব্ধ	741 নাম : পূৰ্ণিমা নাথ স্বামীৰ নাম: শ্ৰৱত নাথ ঘৰ নং : ২৮৭ বয়স : 58 লিঙ্গ : মহিলা	LQW1540007 ফটো উপলব্ধ
742 নাম : জুন নাথ স্বামীৰ নাম: শ্ৰৱত নাথ ঘৰ নং : ২৮৭ বয়স : 53 লিঙ্গ : মহিলা	LQW1540018 ফটো উপলব্ধ	743 নাম : অৰুন্ধতী নাথ পিতাৰ নাম: শ্ৰৱত চন্দ্ৰ নাথ ঘৰ নং : ২৮৭ বয়স : 35 লিঙ্গ : মহিলা	LQW1540030 ফটো উপলব্ধ	S 744 নাম : মালবিকা নাথ পিতাৰ নাম: শ্ৰৱত চন্দ্ৰ নাথ ঘৰ নং : ২৮৭ বয়স : 34 লিঙ্গ : মহিলা	LQW1540041 ফটো উপলব্ধ
S 745 নাম : জসিতা নাথ পিতাৰ নাম: চন্দ্ৰকান্ত নাথ ঘৰ নং : ২৮৭ বয়স : 30 লিঙ্গ : মহিলা	LQW1962498 ফটো উপলব্ধ	746 নাম : কুস্মামী বৰ্মন পিতাৰ নাম: ধৰণী বৰ্মন ঘৰ নং : 287 বয়স : 24 লিঙ্গ : মহিলা	LQW0534891 ফটো উপলব্ধ	747 নাম : পদ্মিনী নাথ স্বামীৰ নাম: চন্দ্ৰকান্ত নাথ ঘৰ নং : ২৮৭ বয়স : 50 লিঙ্গ : মহিলা	LQW1540063 ফটো উপলব্ধ
748 নাম : সুৰেন্দ্ৰ কুমাৰ নাথ পিতাৰ নাম: বতহু ঘৰ নং : ২৮৮ বয়স : 65 লিঙ্গ : পুৰুষ	LQW1540074 ফটো উপলব্ধ	749 নাম : ভানু নাথ স্বামীৰ নাম: সুৰেন্দ্ৰ ঘৰ নং : ২৮৮ বয়স : 58 লিঙ্গ : মহিলা	LQW1540085 ফটো উপলব্ধ	750 নাম : সচিদা নাথ পিতাৰ নাম: সুৰেন্দ্ৰ ঘৰ নং : ২৮৮ বয়স : 42 লিঙ্গ : পুৰুষ	LQW1540096 ফটো উপলব্ধ



751 নাম : নিৰেন নাথ পিতাৰ নাম: সুৰেন্দ্ৰ ঘৰ নং : ২৮৮ বয়স : 40 লিঙ্গ : পুৰুষ	LQW1540109 ফটো উপলব্ধ	752 নাম : মামনী নাথ পিতাৰ নাম: সুৰেন্দ্ৰ ঘৰ নং : ২৮৮ বয়স : 36 লিঙ্গ : মহিলা	LQW1540121 ফটো উপলব্ধ	# 753 নাম : হেমেন দাস পিতাৰ নাম: তৰুন ঘৰ নং : ২৪৪ বয়স : 32 লিঙ্গ : পুৰুষ	LQW0186536 ফটো উপলব্ধ
754 নাম : নিজৰা দাস স্বামীৰ নাম: বসন্ত ঘৰ নং : ২৮৮ বয়স : 32 লিঙ্গ : মহিলা	LQW0186569 ফটো উপলব্ধ	755 নাম : কংকন নাথ পিতাৰ নাম: সুৰেন্দ্ৰ কুমাৰ নাথ ঘৰ নং : ২৮৮ বয়স : 30 লিঙ্গ : পুৰুষ	LQW1542081 ফটো উপলব্ধ	756 নাম : পৰিষ্কিত নাথ পিতাৰ নাম: সুৰেন্দ্ৰ ঘৰ নং : ২৮৮ বয়স : 30 লিঙ্গ : পুৰুষ	LQW0186676 ফটো উপলব্ধ
# 757 নাম : ৰঞ্জিত দাস পিতাৰ নাম: তৰুন ঘৰ নং : ১১১ বয়স : 28 লিঙ্গ : পুৰুষ	LQW0186668 ফটো উপলব্ধ	758 নাম : ভগবান নাথ পিতাৰ নাম: জাস্তি ঘৰ নং : ২৮৯ বয়স : 50 লিঙ্গ : পুৰুষ	LQW1540165 ফটো উপলব্ধ	759 নাম : নিলমনি নাথ পিতাৰ নাম: জাস্তি ঘৰ নং : ২৮৯ বয়স : 44 লিঙ্গ : পুৰুষ	LQW1540154 ফটো উপলব্ধ
760 নাম : মাকনী নাথ স্বামীৰ নাম: ভগবান নাথ ঘৰ নং : ২৮৯ বয়স : 41 লিঙ্গ : মহিলা	LQW1540143 ফটো উপলব্ধ	761 নাম : ভনীতা নাথ স্বামীৰ নাম: নিলমনি নাথ ঘৰ নং : ২৮৯ বয়স : 38 লিঙ্গ : মহিলা	LQW1541920 ফটো উপলব্ধ	762 নাম : সীমান্ত নাথ পিতাৰ নাম: অনিল নাথ ঘৰ নং : ২৮৯ বয়স : 35 লিঙ্গ : পুৰুষ	LQW1540176 ফটো উপলব্ধ
763 নাম : অনিল নাথ পিতাৰ নাম: জাস্তি ৰাম নাথ ঘৰ নং : ২৮৯ক বয়স : 60 লিঙ্গ : পুৰুষ	LQW1540187 ফটো উপলব্ধ	764 নাম : প্ৰনিতা নাথ স্বামীৰ নাম: অনিল নাথ ঘৰ নং : ২৮৯ক বয়স : 48 লিঙ্গ : মহিলা	LQW1540198 ফটো উপলব্ধ	765 নাম : বীনাপানি নাথ স্বামীৰ নাম: বনমালী ঘৰ নং : ২৯০ বয়স : 67 লিঙ্গ : মহিলা	LQW1540212 ফটো উপলব্ধ
766 নাম : বনমালী নাথ পিতাৰ নাম: বতহু ঘৰ নং : ২৯০ বয়স : 64 লিঙ্গ : পুৰুষ	LQW1540201 ফটো উপলব্ধ	767 নাম : ৰঞ্জন মনি নাথ পিতাৰ নাম: বনমালী ঘৰ নং : ২৯০ বয়স : 37 লিঙ্গ : পুৰুষ	LQW1540234 ফটো উপলব্ধ	768 নাম : হিমাংশু নাথ পিতাৰ নাম: বনমালী ঘৰ নং : 290 ক বয়স : 43 লিঙ্গ : পুৰুষ	LQW1540223 ফটো উপলব্ধ
769 নাম : কল্যাণী নাথ স্বামীৰ নাম: হিমাংশু নাথ ঘৰ নং : 290ক বয়স : 40 লিঙ্গ : মহিলা	LQW0150003 ফটো উপলব্ধ	770 নাম : পুতলী নাথ স্বামীৰ নাম: ধাতুৰাম নাথ ঘৰ নং : ২৯১ বয়স : 73 লিঙ্গ : মহিলা	LQW1540256 ফটো উপলব্ধ	771 নাম : ত্ৰৈলোক্য নাথ পিতাৰ নাম: ধাতুৰাম নাথ ঘৰ নং : ২৯১ বয়স : 43 লিঙ্গ : পুৰুষ	LQW1540267 ফটো উপলব্ধ
772 নাম : জয়ন্ত নাথ পিতাৰ নাম: ধাতুৰাম নাথ ঘৰ নং : ২৯১ বয়স : 39 লিঙ্গ : পুৰুষ	LQW1540278 ফটো উপলব্ধ	773 নাম : ৰাতুল নাথ পিতাৰ নাম: ধাতুৰাম নাথ ঘৰ নং : ২৯১ বয়স : 37 লিঙ্গ : পুৰুষ	LQW1540289 ফটো উপলব্ধ	774 নাম : মিৰা মেধি স্বামীৰ নাম: নয়ন মেধি ঘৰ নং : 297 বয়স : 26 লিঙ্গ : মহিলা	LQW0535146 ফটো উপলব্ধ
775 নাম : ৰিজমনি মেধি পিতাৰ নাম: নয়ন মেধি ঘৰ নং : 297 বয়স : 21 লিঙ্গ : মহিলা	UUI0035212 ফটো উপলব্ধ	776 নাম : ৰাজমোহন কলিতা পিতাৰ নাম: হাহি ঘৰ নং : ২৯৯ বয়স : 66 লিঙ্গ : পুৰুষ	LQW1540358 ফটো উপলব্ধ	777 নাম : নলিনী কলিতা স্বামীৰ নাম: ৰাজমোহন ঘৰ নং : ২৯৯ বয়স : 57 লিঙ্গ : মহিলা	LQW1540369 ফটো উপলব্ধ
778 নাম : বিদ্যুত কলিতা পিতাৰ নাম: ৰাজমোহন কলিতা ঘৰ নং : ২৯৯ বয়স : 34 লিঙ্গ : পুৰুষ	LQW1540347 ফটো উপলব্ধ	779 নাম : ৰূপম কলিতা পিতাৰ নাম: ৰাজমোহন কলিতা ঘৰ নং : ২৯৯ বয়স : 27 লিঙ্গ : পুৰুষ	LQW0142414 ফটো উপলব্ধ	780 নাম : হাহী কলিতা পিতাৰ নাম: মুক্তা কলিতা ঘৰ নং : ৩০০ বয়স : 94 লিঙ্গ : পুৰুষ	LQW1122779 ফটো উপলব্ধ



781 নাম : প্রহ্লাদ কলিতা পিতাৰ নাম: হাই ঘৰ নং : ৩০০ বয়স : 60 লিঙ্গ : পুৰুষ	LQW1540405 ফটো উপলব্ধ	782 নাম : হিমালী কলিতা স্বামীৰ নাম: প্রহ্লাদ ঘৰ নং : ৩০০ বয়স : 53 লিঙ্গ : মহিলা	LQW1540416 ফটো উপলব্ধ	783 নাম : বিনয় কলিতা পিতাৰ নাম: হাই ঘৰ নং : ৩০০ বয়স : 53 লিঙ্গ : পুৰুষ	LQW1540427 ফটো উপলব্ধ
784 নাম : কৰবি ডেকা কলিতা স্বামীৰ নাম: বিনয় কলিতা ঘৰ নং : ৩০০ বয়স : 48 লিঙ্গ : মহিলা	LQW1540438 ফটো উপলব্ধ	785 নাম : চন্দনা নাথ স্বামীৰ নাম: নীৰেন নাথ ঘৰ নং : ৩০০ বয়স : 39 লিঙ্গ : মহিলা	LQW0245365 ফটো উপলব্ধ	786 নাম : অজন্তা কলিতা পিতাৰ নাম: প্রহ্লাদ কলিতা ঘৰ নং : ৩০০ বয়স : 33 লিঙ্গ : মহিলা	LQW1540449 ফটো উপলব্ধ
787 নাম : মুনায় কলিতা পিতাৰ নাম: প্রহ্লাদ ঘৰ নং : ৩০০ বয়স : 27 লিঙ্গ : পুৰুষ	LQW0188896 ফটো উপলব্ধ	788 নাম : উপাসনা কলিতা পিতাৰ নাম: দিলিপ কুমাৰ কলিতা ঘৰ নং : 300 বয়স : 23 লিঙ্গ : মহিলা	LQW1447663 ফটো উপলব্ধ	789 নাম : অপতি কলিতা স্বামীৰ নাম: হৰকান্ত ঘৰ নং : ৩০১ বয়স : 73 লিঙ্গ : মহিলা	LQW1540461 ফটো উপলব্ধ
790 নাম : হিতেশ কলিতা পিতাৰ নাম: হৰকান্ত ঘৰ নং : ৩০১ বয়স : 56 লিঙ্গ : পুৰুষ	LQW1540472 ফটো উপলব্ধ	791 নাম : প্রশান্ত কলিতা পিতাৰ নাম: হৰকান্ত ঘৰ নং : ৩০১ বয়স : 50 লিঙ্গ : পুৰুষ	LQW1540494 ফটো উপলব্ধ	792 নাম : সবিতা কলিতা স্বামীৰ নাম: হিতেশ ঘৰ নং : ৩০১ বয়স : 43 লিঙ্গ : মহিলা	LQW1540483 ফটো উপলব্ধ
793 নাম : বিনা কলিতা স্বামীৰ নাম: প্রশান্ত কলিতা ঘৰ নং : ৩০১ বয়স : 40 লিঙ্গ : মহিলা	LQW1540507 ফটো উপলব্ধ	794 নাম : প্ৰীতম কলিতা পিতাৰ নাম: হিতেশ কলিতা ঘৰ নং : ৩০১ বয়স : 27 লিঙ্গ : পুৰুষ	LQW0312975 ফটো উপলব্ধ	795 নাম : প্ৰিয়ম কলিতা পিতাৰ নাম: হিতেশ কলিতা ঘৰ নং : ৩০১ বয়স : 26 লিঙ্গ : পুৰুষ	LQW0312496 ফটো উপলব্ধ
796 নাম : বেন ৰাজবংশী স্বামীৰ নাম: গনেশ্বৰ ঘৰ নং : ৩০২ বয়স : 76 লিঙ্গ : মহিলা	LQW1540518 ফটো উপলব্ধ	797 নাম : বসন্ত ৰাজবংশী পিতাৰ নাম: গনেশ্বৰ ঘৰ নং : ৩০২ বয়স : 59 লিঙ্গ : পুৰুষ	LQW1540529 ফটো উপলব্ধ	798 নাম : পাৰুল ৰাজবংশী স্বামীৰ নাম: বসন্ত ঘৰ নং : ৩০২ বয়স : 46 লিঙ্গ : মহিলা	LQW1540541 ফটো উপলব্ধ
799 নাম : মহন্ত ৰাজবংশী পিতাৰ নাম: গনেশ্বৰ ঘৰ নং : ৩০২ বয়স : 45 লিঙ্গ : পুৰুষ	LQW1540530 ফটো উপলব্ধ	800 নাম : অচ্যুত ৰাজবংশী পিতাৰ নাম: গনেশ্বৰ ঘৰ নং : ৩০২ বয়স : 43 লিঙ্গ : পুৰুষ	LQW1540552 ফটো উপলব্ধ	801 নাম : চৰিতা ৰাজবংশী পিতাৰ নাম: মহন্ত ৰাজবংশী ঘৰ নং : ৩০২ বয়স : 33 লিঙ্গ : মহিলা	LQW1541931 ফটো উপলব্ধ
802 নাম : ছায়াশ্ৰী কলিতা পিতাৰ নাম: বৰুন কলিতা ঘৰ নং : 302 বয়স : 21 লিঙ্গ : মহিলা	UUI0082222 ফটো উপলব্ধ	803 নাম : দীনবন্ধু কলিতা পিতাৰ নাম: ভুবনেশ্বৰ ঘৰ নং : ৩০৩ বয়স : 65 লিঙ্গ : পুৰুষ	LQW1540563 ফটো উপলব্ধ	804 নাম : মাইকন নাথ স্বামীৰ নাম: নাৰায়ন নাথ ঘৰ নং : ৩০৩ বয়স : 55 লিঙ্গ : মহিলা	LQW0212332 ফটো উপলব্ধ
805 নাম : ৰিতা কলিতা স্বামীৰ নাম: দীনবন্ধু কলিতা ঘৰ নং : ৩০৩ বয়স : 46 লিঙ্গ : মহিলা	LQW1540574 ফটো উপলব্ধ	806 নাম : কৃষ্ণা কলিতা মাতৃৰ নাম: ৰিতা কলিতা ঘৰ নং : 303 বয়স : 20 লিঙ্গ : মহিলা	UUI0059923 ফটো উপলব্ধ	807 নাম : বনু কলিতা স্বামীৰ নাম: ৰজনী ঘৰ নং : ৩০৪ বয়স : 45 লিঙ্গ : মহিলা	LQW1540596 ফটো উপলব্ধ
808 নাম : স্বপ্না নাথ পিতাৰ নাম: গুৰেশ্বৰ নাথ ঘৰ নং : ৩০৪ বয়স : 39 লিঙ্গ : মহিলা	LQW0246785 ফটো উপলব্ধ	809 নাম : নিতু মনি কলিতা স্বামীৰ নাম: নিতুল কলিতা ঘৰ নং : ৩০৪ বয়স : 30 লিঙ্গ : মহিলা	UUI0149401 ফটো উপলব্ধ	810 নাম : হিমালী নাথ স্বামীৰ নাম: অজয় কলিতা ঘৰ নং : ৩০৪ বয়স : 28 লিঙ্গ : মহিলা	UUI0149450 ফটো উপলব্ধ



811 নাম : জয়মতী কলিতা স্বামীৰ নাম: কৃষ্ণকান্ত কলিতা ঘৰ নং : ৩০৫ বয়স : 68 লিঙ্গ : মহিলা	LQW1540632 ফটো উপলব্ধ	812 নাম : কুশল কলিতা পিতাৰ নাম: ভুবনেশ্বৰ ঘৰ নং : ৩০৫ বয়স : 63 লিঙ্গ : পুৰুষ	LQW1540609 ফটো উপলব্ধ	813 নাম : উষা কলিতা স্বামীৰ নাম: কুশল ঘৰ নং : ৩০৫ বয়স : 54 লিঙ্গ : মহিলা	LQW1540610 ফটো উপলব্ধ
814 নাম : ফুলেশ্বৰ বৰ্মন পিতাৰ নাম: বানেকান্ত বৰ্মন ঘৰ নং : 305 বয়স : 40 লিঙ্গ : পুৰুষ	UUI0149617 ফটো উপলব্ধ	815 নাম : কিশোৰ কুমাৰ কলিতা পিতাৰ নাম: কৃষ্ণ ঘৰ নং : ৩০৫ বয়স : 38 লিঙ্গ : পুৰুষ	LQW1540654 ফটো উপলব্ধ	816 নাম : মানি কলিতা স্বামীৰ নাম: ফুলেশ্বৰ বৰ্মন ঘৰ নং : 305 বয়স : 36 লিঙ্গ : মহিলা	UUI0149633 ফটো উপলব্ধ
# 817 নাম : মামনী নাথ স্বামীৰ নাম: সুদৰ্শন নাথ ঘৰ নং : ৩০৮ বয়স : 34 লিঙ্গ : মহিলা	LQW0245183 ফটো উপলব্ধ	818 নাম : ফুলেন কলিতা পিতাৰ নাম: কুশল ঘৰ নং : ৩০৫ বয়স : 29 লিঙ্গ : পুৰুষ	LQW0189258 ফটো উপলব্ধ	819 নাম : সৰ্বানন্দ কলিতা পিতাৰ নাম: কুশল কলিতা ঘৰ নং : ৩০৫ বয়স : 25 লিঙ্গ : পুৰুষ	LQW0397380 ফটো উপলব্ধ
820 নাম : ধৰিত্ৰী কলিতা পিতাৰ নাম: কুশল কলিতা ঘৰ নং : 305 বয়স : 20 লিঙ্গ : মহিলা	UUI0103713 ফটো উপলব্ধ	821 নাম : জয়শ্ৰী কলিতা স্বামীৰ নাম: সৰ্বানন্দ কলিতা ঘৰ নং : 305 বয়স : 20 লিঙ্গ : মহিলা	UUI0150268 ফটো উপলব্ধ	822 নাম : সুক্ৰেশ্বৰ নাথ পিতাৰ নাম: ধাতু ৰাম নাথ ঘৰ নং : 307 বয়স : 82 লিঙ্গ : পুৰুষ	LQW0535278 ফটো উপলব্ধ
823 নাম : বিমলা কলিতা স্বামীৰ নাম: ভবেন ঘৰ নং : ৩০৭ বয়স : 76 লিঙ্গ : মহিলা	LQW1540676 ফটো উপলব্ধ	824 নাম : অক্ষয় কলিতা পিতাৰ নাম: ভবেন কলিতা ঘৰ নং : ৩০৭ বয়স : 53 লিঙ্গ : পুৰুষ	LQW1540687 ফটো উপলব্ধ	825 নাম : ঘনশ্যাম কলিতা পিতাৰ নাম: ভবেন ঘৰ নং : ৩০৭ বয়স : 50 লিঙ্গ : পুৰুষ	LQW1540701 ফটো উপলব্ধ
826 নাম : চিত্ৰা কলিতা স্বামীৰ নাম: ঘনশ্যাম কলিতা ঘৰ নং : ৩০৭ বয়স : 45 লিঙ্গ : মহিলা	LQW1540712 ফটো উপলব্ধ	827 নাম : পৰিক্ষিত কলিতা পিতাৰ নাম: ভবেন ঘৰ নং : ৩০৭ বয়স : 44 লিঙ্গ : পুৰুষ	LQW1540723 ফটো উপলব্ধ	828 নাম : অঞ্জলী কলিতা স্বামীৰ নাম: অক্ষয় কলিতা ঘৰ নং : ৩০৭ বয়স : 43 লিঙ্গ : মহিলা	LQW1540698 ফটো উপলব্ধ
829 নাম : বন্দনা কলিতা স্বামীৰ নাম: পৰিক্ষিত কলিতা ঘৰ নং : ৩০৭ বয়স : 35 লিঙ্গ : মহিলা	LQW0189456 ফটো উপলব্ধ	830 নাম : ধনজীত কলিতা পিতাৰ নাম: ঘনশ্যাম কলিতা ঘৰ নং : ৩০৭ বয়স : 26 লিঙ্গ : পুৰুষ	LQW0397562 ফটো উপলব্ধ	831 নাম : উৎসব নাথ পিতাৰ নাম: শুক্ৰেশ্বৰ নাথ ঘৰ নং : ৩০৮ বয়স : 48 লিঙ্গ : পুৰুষ	LQW1540767 ফটো উপলব্ধ
832 নাম : পদমী নাথ স্বামীৰ নাম: উতসৱ নাথ ঘৰ নং : ৩০৮ বয়স : 42 লিঙ্গ : মহিলা	LQW1540778 ফটো উপলব্ধ	833 নাম : শুদৰ্শন নাথ পিতাৰ নাম: শুক্ৰেশ্বৰ নাথ ঘৰ নং : ৩০৮ বয়স : 40 লিঙ্গ : পুৰুষ	LQW1540789 ফটো উপলব্ধ	834 নাম : নাৰায়ণ নাথ পিতাৰ নাম: আঘানা ঘৰ নং : ৩০৯ বয়স : 67 লিঙ্গ : পুৰুষ	LQW1540836 ফটো উপলব্ধ
835 নাম : মাইকন নাথ স্বামীৰ নাম: নাৰায়ণ ঘৰ নং : ৩০৯ বয়স : 58 লিঙ্গ : মহিলা	LQW1540847 ফটো উপলব্ধ	836 নাম : বৰুন নাথ পিতাৰ নাম: নাৰায়ণ ঘৰ নং : ৩০৯ বয়স : 40 লিঙ্গ : পুৰুষ	LQW1540858 ফটো উপলব্ধ	837 নাম : পুলকেশ্ব নাথ পিতাৰ নাম: নাৰায়ণ নাথ ঘৰ নং : ৩০৯ বয়স : 38 লিঙ্গ : পুৰুষ	LQW1540814 ফটো উপলব্ধ
838 নাম : ধৰিত্ৰী নাথ পিতাৰ নাম: নাৰায়ণ নাথ ঘৰ নং : ৩০৯ বয়স : 36 লিঙ্গ : মহিলা	LQW1540825 ফটো উপলব্ধ	839 নাম : অৰূপ নাথ পিতাৰ নাম: নাৰায়ণ ঘৰ নং : ৩০৯ বয়স : 36 লিঙ্গ : পুৰুষ	LQW1540870 ফটো উপলব্ধ	840 নাম : হেমচন্দ্ৰ নাথ পিতাৰ নাম: নাৰায়ণ নাথ ঘৰ নং : ৩০৯ বয়স : 33 লিঙ্গ : পুৰুষ	LQW1540869 ফটো উপলব্ধ



841 নাম : কৰিশা বৰ্মন স্বামীৰ নাম: পুলকেশ নাথ ঘৰ নং : 309 বয়স : 26 লিঙ্গ : মহিলা	UUI0057612 ফটো উপলব্ধ	842 নাম : ৰুমি নাথ স্বামীৰ নাম: অৰুপ নাথ ঘৰ নং : 309 বয়স : 25 লিঙ্গ : মহিলা	LQW0390278 ফটো উপলব্ধ	843 নাম : অনামিকা মেধি নাথ স্বামীৰ নাম: হেমচন্দ্র ঘৰ নং : 309 বয়স : 24 লিঙ্গ : মহিলা	UUI0046938 ফটো উপলব্ধ
844 নাম : বেলো ৰাম নাথ পিতাৰ নাম: লেতোৰা নাথ ঘৰ নং : 310 বয়স : 70 লিঙ্গ : পুৰুষ	LQW1540881 ফটো উপলব্ধ	845 নাম : সুৰচী নাথ স্বামীৰ নাম: বেলো ৰাম নাথ ঘৰ নং : 310 বয়স : 63 লিঙ্গ : মহিলা	LQW1540892 ফটো উপলব্ধ	846 নাম : দিপক কুমাৰ নাথ পিতাৰ নাম: বেলো ৰাম নাথ ঘৰ নং : 310 বয়স : 39 লিঙ্গ : পুৰুষ	LQW1540905 ফটো উপলব্ধ
847 নাম : বিকাশ নাথ পিতাৰ নাম: বেলো ঘৰ নং : 310 বয়স : 36 লিঙ্গ : পুৰুষ	LQW1540916 ফটো উপলব্ধ	848 নাম : অজিত নাথ পিতাৰ নাম: গিৰিশ নাথ ঘৰ নং : 310 বয়স : 36 লিঙ্গ : পুৰুষ	LQW1540927 ফটো উপলব্ধ	849 নাম : ভনিতা নাথ স্বামীৰ নাম: প্ৰশান্ত নাথ ঘৰ নং : 310 বয়স : 36 লিঙ্গ : মহিলা	LQW1540938 ফটো উপলব্ধ
850 নাম : ৰূপালী নাথ স্বামীৰ নাম: দিপক কুমাৰ নাথ ঘৰ নং : 310 বয়স : 29 লিঙ্গ : মহিলা	LQW0409201 ফটো উপলব্ধ	851 নাম : গিৰিশ নাথ পিতাৰ নাম: আঘোনা ঘৰ নং : 310ক বয়স : 64 লিঙ্গ : পুৰুষ	LQW1540949 ফটো উপলব্ধ	852 নাম : ফুলেশ্বৰী নাথ স্বামীৰ নাম: গিৰিশ নাথ ঘৰ নং : 310ক বয়স : 58 লিঙ্গ : মহিলা	LQW1540950 ফটো উপলব্ধ
853 নাম : প্ৰশান্ত নাথ পিতাৰ নাম: গিৰিশ নাথ ঘৰ নং : 310ক বয়স : 38 লিঙ্গ : পুৰুষ	LQW1540961 ফটো উপলব্ধ	854 নাম : বিপিন বড়ো পিতাৰ নাম: ভূৰ্কা ঘৰ নং : 311 বয়স : 60 লিঙ্গ : পুৰুষ	LQW1540972 ফটো উপলব্ধ	855 নাম : দময়ন্তী বড়ো স্বামীৰ নাম: বিপিন ঘৰ নং : 311 বয়স : 54 লিঙ্গ : মহিলা	LQW1540983 ফটো উপলব্ধ
# 856 নাম : নিতুল কলিতা মাতৃৰ নাম: ৰনু ঘৰ নং : 308 বয়স : 30 লিঙ্গ : পুৰুষ	LQW0190256 ফটো উপলব্ধ	# 857 নাম : অজয় কলিতা মাতৃৰ নাম: ৰনু ঘৰ নং : 308 বয়স : 27 লিঙ্গ : পুৰুষ	LQW0190397 ফটো উপলব্ধ	858 নাম : ইলা বড়ো স্বামীৰ নাম: চাৰ্গিন বড়ো ঘৰ নং : 313 বয়স : 73 লিঙ্গ : মহিলা	LQW1541055 ফটো উপলব্ধ
859 নাম : মামনী বড়ো স্বামীৰ নাম: দুলাৰাই বড়ো ঘৰ নং : 313 বয়স : 30 লিঙ্গ : মহিলা	LQW1962476 ফটো উপলব্ধ	860 নাম : পবিত্ৰ বড়ো পিতাৰ নাম: আলি ঘৰ নং : 318 বয়স : 56 লিঙ্গ : পুৰুষ	LQW1541066 ফটো উপলব্ধ	861 নাম : দেওবাৰী বড়ো স্বামীৰ নাম: পবিত্ৰ ঘৰ নং : 318 বয়স : 48 লিঙ্গ : মহিলা	LQW1541077 ফটো উপলব্ধ
862 নাম : মৃদুল বড়ো পিতাৰ নাম: পবিত্ৰ ঘৰ নং : 318 বয়স : 29 লিঙ্গ : পুৰুষ	LQW0190876 ফটো উপলব্ধ	863 নাম : মনোজ বড়ো পিতাৰ নাম: পবিত্ৰ ঘৰ নং : 318 বয়স : 28 লিঙ্গ : পুৰুষ	LQW0190926 ফটো উপলব্ধ	864 নাম : মামনী বড়ো স্বামীৰ নাম: তপন ঘৰ নং : 319 বয়স : 42 লিঙ্গ : মহিলা	LQW1541099 ফটো উপলব্ধ
865 নাম : ৰাজু বড়ো পিতাৰ নাম: তপন বড়ো ঘৰ নং : 319 বয়স : 34 লিঙ্গ : পুৰুষ	LQW0259283 ফটো উপলব্ধ	866 নাম : চেমাইশ্ৰী বড়ো স্বামীৰ নাম: ৰাজু বড়ো ঘৰ নং : 319 বয়স : 32 লিঙ্গ : মহিলা	LQW0260091 ফটো উপলব্ধ	867 নাম : মেংক বড়ো মাতৃৰ নাম: মামনি বড়ো ঘৰ নং : 319 বয়স : 28 লিঙ্গ : পুৰুষ	LQW0259366 ফটো উপলব্ধ
868 নাম : চৌমদৌন বড়ো মাতৃৰ নাম: মামনি বড়ো ঘৰ নং : 319 বয়স : 26 লিঙ্গ : পুৰুষ	LQW0259135 ফটো উপলব্ধ	869 নাম : কালিচৰন বড়ো পিতাৰ নাম: এৰং ঘৰ নং : 319 বয়স : 74 লিঙ্গ : পুৰুষ	LQW1541102 ফটো উপলব্ধ	870 নাম : জিতু বড়ো পিতাৰ নাম: কালিচৰন বড়ো ঘৰ নং : 319 বয়স : 38 লিঙ্গ : পুৰুষ	LQW1541146 ফটো উপলব্ধ



871 নাম : গনেশ বড়ো পিতাৰ নাম: কালিচৰন বড়ো ঘৰ নং : 329 বয়স : 33 লিঙ্গ : পুৰুষ	LQW1541135 ফটো উপলব্ধ	872 নাম : হিতেশ বড়ো পিতাৰ নাম: কালিচৰন বড়ো ঘৰ নং : 329 বয়স : 33 লিঙ্গ : পুৰুষ	LQW1541157 ফটো উপলব্ধ	873 নাম : মনিমা বড়ো স্বামীৰ নাম: হিতেশ বড়ো ঘৰ নং : 317 বয়স : 31 লিঙ্গ : মহিলা	LQW0258921 ফটো উপলব্ধ
874 নাম : মইনাও বড়ো স্বামীৰ নাম: জিতু ঘৰ নং : 317 বয়স : 27 লিঙ্গ : মহিলা	LQW0191197 ফটো উপলব্ধ	875 নাম : মমী বড়ো স্বামীৰ নাম: গনেশ বড়ো ঘৰ নং : 317 বয়স : 24 লিঙ্গ : মহিলা	LQW0534867 ফটো উপলব্ধ	876 নাম : অবনি বসুমতাৰী পিতাৰ নাম: আলিম বসুমতাৰী ঘৰ নং : 318 বয়স : 42 লিঙ্গ : পুৰুষ	LQW1962465 ফটো উপলব্ধ
877 নাম : সুনীতী বসুমতাৰী স্বামীৰ নাম: আৰ্বনি বসুমতাৰী ঘৰ নং : 318 বয়স : 41 লিঙ্গ : মহিলা	LQW1962454 ফটো উপলব্ধ	878 নাম : জিৰো বড়ো পিতাৰ নাম: আলিম ঘৰ নং : 318 বয়স : 35 লিঙ্গ : পুৰুষ	LQW1541168 ফটো উপলব্ধ	879 নাম : জয়ন্তী ৰামছিয়াৰী স্বামীৰ নাম: ৰাজু ৰামছিয়াৰী ঘৰ নং : 33 বয়স : 33 লিঙ্গ : মহিলা	LQW0393496 ফটো উপলব্ধ
880 নাম : হাচো বড়ো স্বামীৰ নাম: গজেন বড়ো ঘৰ নং : 319 বয়স : 83 লিঙ্গ : মহিলা	LQW1541180 ফটো উপলব্ধ	881 নাম : গজেন বড়ো পিতাৰ নাম: কলা বড়ো ঘৰ নং : 319 বয়স : 78 লিঙ্গ : পুৰুষ	LQW1541179 ফটো উপলব্ধ	882 নাম : সোনামলী বড়ো পিতাৰ নাম: গজেন বড়ো ঘৰ নং : 319 বয়স : 28 লিঙ্গ : মহিলা	LQW0191387 ফটো উপলব্ধ
883 নাম : মংগল বড়ো পিতাৰ নাম: বাৰু ঘৰ নং : 320 বয়স : 64 লিঙ্গ : পুৰুষ	LQW1541204 ফটো উপলব্ধ	884 নাম : মৌলে বড়ো স্বামীৰ নাম: মংগল বড়ো ঘৰ নং : 320 বয়স : 62 লিঙ্গ : মহিলা	LQW1541215 ফটো উপলব্ধ	885 নাম : সোনাজুলি বড়ো স্বামীৰ নাম: জিতু বড়ো ঘৰ নং : 320 বয়স : 41 লিঙ্গ : মহিলা	LQW1541248 ফটো উপলব্ধ
886 নাম : জিতু বড়ো পিতাৰ নাম: মংগল বড়ো ঘৰ নং : 320 বয়স : 40 লিঙ্গ : পুৰুষ	LQW1541226 ফটো উপলব্ধ	887 নাম : এপেন বড়ো পিতাৰ নাম: মংগল বড়ো ঘৰ নং : 320 বয়স : 38 লিঙ্গ : পুৰুষ	LQW1541237 ফটো উপলব্ধ	888 নাম : মেনাতি বড়ো স্বামীৰ নাম: অপেন বড়ো ঘৰ নং : 320 বয়স : 38 লিঙ্গ : মহিলা	LQW1542092 ফটো উপলব্ধ
889 নাম : মাইনাৰু বড়ো স্বামীৰ নাম: দীপজ্যোতি বড়ো ঘৰ নং : 320 বয়স : 24 লিঙ্গ : মহিলা	UUI0149286 ফটো উপলব্ধ	890 নাম : দীপজ্যোতি বড়ো পিতাৰ নাম: জিংটা বড়ো ঘৰ নং : 320 বয়স : 23 লিঙ্গ : পুৰুষ	LQW0539353 ফটো উপলব্ধ	891 নাম : ভাস্বতী কলিতা পিতাৰ নাম: বৰুন কলিতা ঘৰ নং : 320 বয়স : 23 লিঙ্গ : মহিলা	UUI0082164 ফটো উপলব্ধ
892 নাম : গৌবিন্দ বড়ো পিতাৰ নাম: বাবু বড়ো ঘৰ নং : 321 বয়স : 46 লিঙ্গ : পুৰুষ	LQW1541260 ফটো উপলব্ধ	893 নাম : নিলি বড়ো স্বামীৰ নাম: গৌবিন্দ বড়ো ঘৰ নং : 321 বয়স : 44 লিঙ্গ : মহিলা	LQW1541271 ফটো উপলব্ধ	894 নাম : বিমান বড়ো পিতাৰ নাম: গৌবিন্দ বড়ো ঘৰ নং : 321 বয়স : 22 লিঙ্গ : পুৰুষ	UUI0009969 ফটো উপলব্ধ
895 নাম : খগেন চৌধুৰী পিতাৰ নাম: মহেন্দ্ৰ ঘৰ নং : 323 বয়স : 66 লিঙ্গ : পুৰুষ	LQW1541282 ফটো উপলব্ধ	# 896 নাম : ফুলেশ্বৰী চৌধুৰী স্বামীৰ নাম: খগেন ঘৰ নং : 323 বয়স : 67 লিঙ্গ : মহিলা	LQW1541293 ফটো উপলব্ধ	897 নাম : কল্পনা চৌধুৰী স্বামীৰ নাম: তৰুন চৌধুৰী ঘৰ নং : 323 বয়স : 41 লিঙ্গ : মহিলা	LQW1962443 ফটো উপলব্ধ
898 নাম : তৰুন চৌধুৰী পিতাৰ নাম: খগেন ঘৰ নং : 323 বয়স : 38 লিঙ্গ : পুৰুষ	LQW1541306 ফটো উপলব্ধ	899 নাম : ব্ৰজেন বড়ো পিতাৰ নাম: খগেন চৌধুৰী ঘৰ নং : 323 বয়স : 30 লিঙ্গ : পুৰুষ	LQW1542105 ফটো উপলব্ধ	# 900 নাম : চিমাং ৰানী নাৰ্জাৰী স্বামীৰ নাম: ব্ৰজেন বড়ো ঘৰ নং : 323 বয়স : 29 লিঙ্গ : মহিলা	LQW0389833 ফটো উপলব্ধ



901 নাম : শংকৰ বড়ো পিতাৰ নাম: দুৰ্বা ঘৰ নং : ৩২৪ বয়স : 66 লিঙ্গ : পুৰুষ	LQW1541328 ফটো উপলব্ধ	902 নাম : লিলা বড়ো স্বামীৰ নাম: শংকৰ বড়ো ঘৰ নং : ৩২৪ বয়স : 56 লিঙ্গ : মহিলা	LQW1541339 ফটো উপলব্ধ	903 নাম : ৰিতা বসুমতাৰী স্বামীৰ নাম: বসন্ত বসুমতাৰী ঘৰ নং : ৩২৪ বয়স : 48 লিঙ্গ : মহিলা	LQW1541373 ফটো উপলব্ধ
904 নাম : দিপক বড়ো পিতাৰ নাম: শংকৰ বড়ো ঘৰ নং : ৩২৪ বয়স : 38 লিঙ্গ : পুৰুষ	LQW1541340 ফটো উপলব্ধ	905 নাম : বিজু বড়ো পিতাৰ নাম: শংকৰ বড়ো ঘৰ নং : ৩২৪ বয়স : 36 লিঙ্গ : পুৰুষ	LQW1541351 ফটো উপলব্ধ	906 নাম : বিনীতা বড়ো স্বামীৰ নাম: বিজু বড়ো ঘৰ নং : ৩২৪ বয়স : 35 লিঙ্গ : মহিলা	LQW1541384 ফটো উপলব্ধ
907 নাম : তৰালী বড়ো পিতাৰ নাম: শংকৰ বড়ো ঘৰ নং : ৩২৪ বয়স : 33 লিঙ্গ : মহিলা	LQW1541395 ফটো উপলব্ধ	908 নাম : অৰপু বাসুমতাৰী পিতাৰ নাম: কনক বাসুমতাৰী ঘৰ নং : ৩২৪ বয়স : 28 লিঙ্গ : পুৰুষ	LQW0259259 ফটো উপলব্ধ	909 নাম : সবিতা বড়ো স্বামীৰ নাম: দিপক বড়ো ঘৰ নং : 324 বয়স : 27 লিঙ্গ : মহিলা	LQW0541243 ফটো উপলব্ধ
910 নাম : বিৰ্মল বড়ো পিতাৰ নাম: ভূকা বড়ো ঘৰ নং : ৩২৫ বয়স : 56 লিঙ্গ : পুৰুষ	LQW1541408 ফটো উপলব্ধ	911 নাম : বুলি বড়ো স্বামীৰ নাম: বিৰ্মল বড়ো ঘৰ নং : ৩২৫ বয়স : 44 লিঙ্গ : মহিলা	LQW1541419 ফটো উপলব্ধ	912 নাম : মইনা দাস স্বামীৰ নাম: ৰাজদীপ বড়ো ঘৰ নং : 325 বয়স : 28 লিঙ্গ : মহিলা	LQW1112135 ফটো উপলব্ধ
913 নাম : ৰাজদীপ বড়ো পিতাৰ নাম: বিৰ্মল বড়ো ঘৰ নং : 325 বয়স : 26 লিঙ্গ : পুৰুষ	LQW0258194 ফটো উপলব্ধ	914 নাম : হিৰিন্মা বড়ো পিতাৰ নাম: বিৰ্মল বড়ো ঘৰ নং : 325 বয়স : 20 লিঙ্গ : পুৰুষ	UU10073502 ফটো উপলব্ধ	915 নাম : বীৰেশ্বৰ বসুমতাৰী পিতাৰ নাম: লক্ষী বসুমতাৰী ঘৰ নং : ৩২৬ বয়স : 74 লিঙ্গ : পুৰুষ	LQW1541420 ফটো উপলব্ধ
916 নাম : মিন বসুমতাৰী স্বামীৰ নাম: বীৰেশ্বৰ বসুমতাৰী ঘৰ নং : ৩২৬ বয়স : 65 লিঙ্গ : মহিলা	LQW1541431 ফটো উপলব্ধ	917 নাম : সোনিতা বসুমতাৰী পিতাৰ নাম: বীৰেশ্বৰ বসুমতাৰী ঘৰ নং : ৩২৬ বয়স : 40 লিঙ্গ : পুৰুষ	LQW1541442 ফটো উপলব্ধ	918 নাম : দিবিজীতা বসুমতাৰী স্বামীৰ নাম: সানিত বাসুমতাৰী ঘৰ নং : ৩২৬ বয়স : 30 লিঙ্গ : মহিলা	LQW0259382 ফটো উপলব্ধ
919 নাম : উদয় বড়ো পিতাৰ নাম: মহেন্দ্ৰ বড়ো ঘৰ নং : ৩২৭ বয়স : 33 লিঙ্গ : পুৰুষ	LQW1541486 ফটো উপলব্ধ	920 নাম : প্ৰনিতা বড়ো মাতৃৰ নাম: ধনাইশ্ৰী ঘৰ নং : ৩২৭ বয়স : 28 লিঙ্গ : মহিলা	LQW0192476 ফটো উপলব্ধ	921 নাম : নয়নমনি ব্ৰহ্ম স্বামীৰ নাম: উদয় বড়ো ঘৰ নং : 327 বয়স : 27 লিঙ্গ : মহিলা	LQW0247650 ফটো উপলব্ধ
922 নাম : সঞ্জীৱ বড়ো মাতৃৰ নাম: ধনশ্ৰী বড়ো ঘৰ নং : ৩২৭ বয়স : 26 লিঙ্গ : পুৰুষ	LQW0247692 ফটো উপলব্ধ	923 নাম : ধনাই শ্ৰী বড়ো স্বামীৰ নাম: মহেন্দ্ৰ ঘৰ নং : ৩২৭ক বয়স : 56 লিঙ্গ : মহিলা	LQW1541497 ফটো উপলব্ধ	924 নাম : সোনালী বড়ো পিতাৰ নাম: মহেন্দ্ৰ ঘৰ নং : ৩২৭ক বয়স : 36 লিঙ্গ : মহিলা	LQW1541500 ফটো উপলব্ধ
# 925 নাম : অমিয় নাথ পিতাৰ নাম: শৰত নাথ ঘৰ নং : ২৮৭ বয়স : 27 লিঙ্গ : পুৰুষ	LQW0310003 ফটো উপলব্ধ	# 926 নাম : জয়মতী বড়ো স্বামীৰ নাম: নগেন ঘৰ নং : ৩৩০ বয়স : 54 লিঙ্গ : মহিলা	LQW1541511 ফটো উপলব্ধ	927 নাম : কমলেশ্বৰ বড়ো মাতৃৰ নাম: জয়মতী ঘৰ নং : ৩৩০ বয়স : 36 লিঙ্গ : পুৰুষ	LQW0193359 ফটো উপলব্ধ
# 928 নাম : পূৰ্ণিমা নাথ স্বামীৰ নাম: উৎপল নাথ ঘৰ নং : ২৮২ বয়স : 34 লিঙ্গ : মহিলা	LQW0394924 ফটো উপলব্ধ	929 নাম : বিনমণী বড়ো পিতাৰ নাম: নগেন বড়ো ঘৰ নং : ৩৩০ বয়স : 30 লিঙ্গ : মহিলা	LQW0247643 ফটো উপলব্ধ	930 নাম : মুন বড়ো পিতাৰ নাম: নগেন বড়ো ঘৰ নং : ৩৩০ বয়স : 30 লিঙ্গ : পুৰুষ	LQW1541522 ফটো উপলব্ধ



931 নাম : ববিতা দেউৰী স্বামীৰ নাম: মুন বড়ো ঘৰ নং : 330 বয়স : 28 লিঙ্গ : মহিলা	LQW0535047 ফটো উপলব্ধ	932 নাম : ভাদৰী বড়ো স্বামীৰ নাম: মোলা বড়ো ঘৰ নং : 331 বয়স : 78 লিঙ্গ : মহিলা	LQW1541533 ফটো উপলব্ধ	933 নাম : সৰ্বেশ্বৰ বড়ো পিতাৰ নাম: মেম্বৰ ঘৰ নং : 332 বয়স : 58 লিঙ্গ : পুৰুষ	LQW1541544 ফটো উপলব্ধ
934 নাম : তুলেশ্বৰী বড়ো স্বামীৰ নাম: সৰ্বেশ্বৰ বড়ো ঘৰ নং : 332 বয়স : 58 লিঙ্গ : মহিলা	LQW1541555 ফটো উপলব্ধ	# 935 নাম : মনজয় বড়ো পিতাৰ নাম: সৰ্বেশ্বৰ বড়ো ঘৰ নং : 332 বয়স : 35 লিঙ্গ : পুৰুষ	LQW1541566 ফটো উপলব্ধ	936 নাম : চনঞ্জয় ৰামছিয়াৰী পিতাৰ নাম: সৰ্বেশ্বৰ বড়ো ঘৰ নং : 332 বয়স : 35 লিঙ্গ : পুৰুষ	LQW1541577 ফটো উপলব্ধ
937 নাম : অলকা বড়ো স্বামীৰ নাম: মনজয় বড়ো ঘৰ নং : 332 বয়স : 30 লিঙ্গ : মহিলা	LQW0259176 ফটো উপলব্ধ	938 নাম : ৰঞ্জিতা স্বৰ্গীয়াৰী স্বামীৰ নাম: চনঞ্জয় ৰামছিয়াৰী ঘৰ নং : 332 বয়স : 21 লিঙ্গ : মহিলা	UUI0050492 ফটো উপলব্ধ	939 নাম : বুবল বসুমতাৰী পিতাৰ নাম: নবীন ঘৰ নং : 333 বয়স : 41 লিঙ্গ : পুৰুষ	LQW1541599 ফটো উপলব্ধ
940 নাম : সুবল বড়ো পিতাৰ নাম: নবীন বড়ো ঘৰ নং : 333 বয়স : 36 লিঙ্গ : পুৰুষ	LQW0258897 ফটো উপলব্ধ	# 941 নাম : বনলতা দাস স্বামীৰ নাম: জীতেন দাস ঘৰ নং : 286 বয়স : 35 লিঙ্গ : মহিলা	LQW0537092 ফটো উপলব্ধ	942 নাম : মনকুমাৰী ব্ৰহ্ম স্বামীৰ নাম: সুবল বড়ো ঘৰ নং : 333 বয়স : 33 লিঙ্গ : মহিলা	LQW0320853 ফটো উপলব্ধ
943 নাম : মানকুমাৰী বড়ো স্বামীৰ নাম: সুবল বড়ো ঘৰ নং : 333 বয়স : 33 লিঙ্গ : মহিলা	LQW1552033 ফটো উপলব্ধ	# 944 নাম : পিঞ্জিকা বড়ো স্বামীৰ নাম: বুবল বসুমতাৰী ঘৰ নং : 333 বয়স : 26 লিঙ্গ : মহিলা	LQW0183020 ফটো উপলব্ধ	945 নাম : অনন্ত দেউৰী পিতাৰ নাম: দীনেশ ঘৰ নং : 335 বয়স : 58 লিঙ্গ : পুৰুষ	LQW1541602 ফটো উপলব্ধ
946 নাম : বিনাইশ্ৰী দেউৰী স্বামীৰ নাম: অনন্ত ঘৰ নং : 335 বয়স : 56 লিঙ্গ : মহিলা	LQW1541613 ফটো উপলব্ধ	947 নাম : দীনেশ দেউৰী পিতাৰ নাম: অনন্ত ঘৰ নং : 335 বয়স : 35 লিঙ্গ : পুৰুষ	LQW1541624 ফটো উপলব্ধ	948 নাম : দময়ন্তী দেউৰী পিতাৰ নাম: অনন্ত দেউৰী ঘৰ নং : 335 বয়স : 33 লিঙ্গ : মহিলা	LQW1541646 ফটো উপলব্ধ
949 নাম : ৰূপা দেউৰী স্বামীৰ নাম: দীনেশ দেউৰী ঘৰ নং : 335 বয়স : 27 লিঙ্গ : মহিলা	UUI0000281 ফটো উপলব্ধ	950 নাম : হৰেন ৰামছিয়াৰী পিতাৰ নাম: টেঙা ঘৰ নং : 336 বয়স : 76 লিঙ্গ : পুৰুষ	LQW1541657 ফটো উপলব্ধ	951 নাম : শুখনী ৰামছিয়াৰী স্বামীৰ নাম: হৰেন ঘৰ নং : 336 বয়স : 71 লিঙ্গ : মহিলা	LQW1541668 ফটো উপলব্ধ
952 নাম : বিবাৰী বড়ো স্বামীৰ নাম: ধৰণী ঘৰ নং : 338 বয়স : 60 লিঙ্গ : মহিলা	LQW1541679 ফটো উপলব্ধ	953 নাম : বুল বড়ো স্বামীৰ নাম: কৰ্ণ বড়ো ঘৰ নং : 338 বয়স : 39 লিঙ্গ : মহিলা	UUI0003871 ফটো উপলব্ধ	954 নাম : কৰ্ন বড়ো পিতাৰ নাম: ধৰণী ঘৰ নং : 338 বয়স : 38 লিঙ্গ : পুৰুষ	LQW1541680 ফটো উপলব্ধ
955 নাম : থানেশ্বৰ বড়ো পিতাৰ নাম: ধৰণী ঘৰ নং : 338 বয়স : 38 লিঙ্গ : পুৰুষ	LQW1541704 ফটো উপলব্ধ	E 956 নাম : জোনালী বসুমতাৰী স্বামীৰ নাম: থানেশ্বৰ বড়ো ঘৰ নং : 338 বয়স : 37 লিঙ্গ : মহিলা	LQW1541691 ফটো উপলব্ধ	957 নাম : সুমন বড়ো পিতাৰ নাম: থানেশ্বৰ বড়ো ঘৰ নং : 338 বয়স : 21 লিঙ্গ : পুৰুষ	UUI0004572 ফটো উপলব্ধ
958 নাম : ধিৰেন বড়ো পিতাৰ নাম: ফুকন ঘৰ নং : 339 বয়স : 74 লিঙ্গ : পুৰুষ	LQW1541715 ফটো উপলব্ধ	959 নাম : ভেদাগালী বসুমতাৰী স্বামীৰ নাম: ধিৰেন বসুমতাৰী ঘৰ নং : 339 বয়স : 63 লিঙ্গ : মহিলা	LQW1541726 ফটো উপলব্ধ	960 নাম : খগেন বসুমতাৰী পিতাৰ নাম: ধিৰেন ঘৰ নং : 339 বয়স : 43 লিঙ্গ : পুৰুষ	LQW1541737 ফটো উপলব্ধ



961 নাম : অলকা বসুমতাৰী স্বামীৰ নাম: খগৈন বসুমতাৰী ঘৰ নং : 309 বয়স : 39 লিঙ্গ : মহিলা	LQW1541748 ফটো উপলব্ধ	962 নাম : সঞ্জয় বসুমতাৰী পিতাৰ নাম: খগৈন বসুমতাৰী ঘৰ নং : 339 বয়স : 22 লিঙ্গ : পুৰুষ	LQW0285403 ফটো উপলব্ধ	963 নাম : অজয় বসুমতাৰী পিতাৰ নাম: খগৈন বসুমতাৰী ঘৰ নং : 339 বয়স : 20 লিঙ্গ : পুৰুষ	UUI0007922 ফটো উপলব্ধ
964 নাম : কৰবী মুদৈ নাথ স্বামীৰ নাম: দীপক নাথ ঘৰ নং : 342 বয়স : 22 লিঙ্গ : মহিলা	UUI0116202 ফটো উপলব্ধ	965 নাম : শ্ৰেয়ালি বৰ্মন স্বামীৰ নাম: পংকজ বৰ্মন ঘৰ নং : 354 বয়স : 23 লিঙ্গ : মহিলা	LQW1153956 ফটো উপলব্ধ	966 নাম : নিৰেন বড়ো পিতাৰ নাম: ববিৰাম বড়ো ঘৰ নং : 359 বয়স : 26 লিঙ্গ : পুৰুষ	LQW0262691 ফটো উপলব্ধ
967 নাম : জুন বৰ্মন পিতাৰ নাম: সূৰ্য্য বৰ্মন ঘৰ নং : 362 বয়স : 28 লিঙ্গ : মহিলা	LQW1164854 ফটো উপলব্ধ	# 968 নাম : টুটুগি বৰ্মন নাথ স্বামীৰ নাম: বিকাশ জ্যোতি নাথ ঘৰ নং : 310 বয়স : 30 লিঙ্গ : মহিলা	LQW1170349 ফটো উপলব্ধ	969 নাম : অঞ্জু বড়ো স্বামীৰ নাম: সৌমদৌন বড়ো ঘৰ নং : 375 বয়স : 21 লিঙ্গ : মহিলা	UUI0000687 ফটো উপলব্ধ
970 নাম : সৌমখৌৰ বড়ো পিতাৰ নাম: তপন বড়ো ঘৰ নং : 375 বয়স : 21 লিঙ্গ : পুৰুষ	UUI0039875 ফটো উপলব্ধ	971 নাম : সুনীল বসুমতাৰী অন্যান্য: বিপিন বসুমতাৰী ঘৰ নং : 808 বয়স : 43 লিঙ্গ : পুৰুষ	LQW0284232 ফটো উপলব্ধ	972 নাম : শমবুৰি বসুমতাৰী অন্যান্য: সুনীল বসুমতাৰী ঘৰ নং : 808 বয়স : 33 লিঙ্গ : মহিলা	LQW0375741 ফটো উপলব্ধ
973 নাম : মাইনাও বড়ো স্বামীৰ নাম: ধোন মনি বড়ো ঘৰ নং : 408 বয়স : 26 লিঙ্গ : মহিলা	UUI0025627 ফটো উপলব্ধ	974 নাম : জ্যোতিৰেখা পাতৰ স্বামীৰ নাম: ৰাজীব বড়ো ঘৰ নং : 410 বয়স : 30 লিঙ্গ : মহিলা	UUI0022533 ফটো উপলব্ধ	975 নাম : অনামিকা বড়ো পিতাৰ নাম: ৰবি ৰাম বড়ো ঘৰ নং : 410 বয়স : 25 লিঙ্গ : মহিলা	UUI0022442 ফটো উপলব্ধ
976 নাম : গনেশ বড়ো পিতাৰ নাম: বাবুল বড়ো ঘৰ নং : 818 বয়স : 40 লিঙ্গ : পুৰুষ	LQW0266130 ফটো উপলব্ধ	977 নাম : কোলা বড়ো পিতাৰ নাম: বাবুল বড়ো ঘৰ নং : 418 বয়স : 32 লিঙ্গ : পুৰুষ	UUI0045906 ফটো উপলব্ধ	978 নাম : ৰাজ বড়ো পিতাৰ নাম: বাবুল বড়ো ঘৰ নং : 418 বয়স : 29 লিঙ্গ : পুৰুষ	UUI0045922 ফটো উপলব্ধ
979 নাম : ডিম্পী দত্ত স্বামীৰ নাম: মনু কলিতা ঘৰ নং : 456 বয়স : 31 লিঙ্গ : মহিলা	UUI0097998 ফটো উপলব্ধ	# 980 নাম : সাবিত্ৰী কলিতা স্বামীৰ নাম: তপন কলিতা ঘৰ নং : 892 বয়স : 35 লিঙ্গ : মহিলা	LQW0355644 ফটো উপলব্ধ	# 981 নাম : ললিতা কলিতা স্বামীৰ নাম: ৰঞ্জন ঘৰ নং : 290 বয়স : 34 লিঙ্গ : মহিলা	LQW0216309 ফটো উপলব্ধ
982 নাম : হিয়ামনি নাথ পিতাৰ নাম: অনন্ত নাথ ঘৰ নং : 905 বয়স : 19 লিঙ্গ : মহিলা	UUI0135426 ফটো উপলব্ধ	983 নাম : সৈমদৈন বড়ো মাতৃৰ নাম: কবিতা বড়ো ঘৰ নং : বৰমা মোহখলী বয়স : 21 লিঙ্গ : পুৰুষ	LQW2018612 ফটো উপলব্ধ	984 নাম : চয়নিকা নাথ পিতাৰ নাম: চন্দন নাথ ঘৰ নং : ঘৰ নং-15ৱী বয়স : 27 লিঙ্গ : মহিলা	LQW0186908 ফটো উপলব্ধ
985 নাম : চিত্ৰা বড়ো স্বামীৰ নাম: অকন বড়ো ঘৰ নং : ঘৰ নং- 143 বয়স : 29 লিঙ্গ : মহিলা	UUI0133884 ফটো উপলব্ধ	986 নাম : ৰনজয় বড়ো পিতাৰ নাম: চুৰেন বড়ো ঘৰ নং : ঘৰ নং- 165 বয়স : 28 লিঙ্গ : পুৰুষ	LQW0151415 ফটো উপলব্ধ	987 নাম : প্ৰতিভা কলিতা পিতাৰ নাম: দিলীপ কলিতা ঘৰ নং : ঘৰ নং 267 বয়স : 20 লিঙ্গ : মহিলা	UUI0154112 ফটো উপলব্ধ
# 988 নাম : মিন্টু নাথ পিতাৰ নাম: ধীৰেন নাথ ঘৰ নং : 299ক বয়স : 22 লিঙ্গ : পুৰুষ	UUI0002337 ফটো উপলব্ধ	989 নাম : বুলবুলি বড়ো স্বামীৰ নাম: সৌমখৌৰ বড়ো ঘৰ নং : ঘৰ নং- 375 বয়স : 25 লিঙ্গ : মহিলা	UUI0006676 ফটো উপলব্ধ	990 নাম : জুমি নাথ স্বামীৰ নাম: সচিদা নাথ ঘৰ নং : বয়স : 29 লিঙ্গ : মহিলা	LQW0186718 ফটো উপলব্ধ



#	991	LQW0185298
নাম : দশৰথ নাথ পিতাৰ নাম : দুলাল ঘৰ নং : ২৭৮ বয়স : 29 লিঙ্গ : পুৰুষ		



992	1	UUJ0154609
নাম : তুষাৰ কলিতা পিতাৰ নাম: পৰ্ণফুলল কলিতা ঘৰ নং : ২৭২ বয়স : 18 লিঙ্গ : পুৰুষ		
ফটো উপলব্ধ		

993	1	UUJ0155416
নাম : হিমাশ্ৰী দাস মাতৃৰ নাম: ৰূপালী দাস ঘৰ নং : 234 বয়স : 19 লিঙ্গ : মহিলা		
ফটো উপলব্ধ		

994	1	UUJ0155572
নাম : মৃদলা বৰ্মন স্বামীৰ নাম: হৰেকৃষ্ণ বৰ্মন ঘৰ নং : 233 বয়স : 20 লিঙ্গ : মহিলা		
ফটো উপলব্ধ		

995	1	UUJ0155713
নাম : কৰবী বৰ্মন স্বামীৰ নাম: ধনঞ্জয়তি বৰ্মন ঘৰ নং : 233 বয়স : 25 লিঙ্গ : মহিলা		
ফটো উপলব্ধ		

996	1	UUJ0166850
নাম : হিমালী বড়ো স্বামীৰ নাম: ধনজয়ধন বসুমতাবৰী ঘৰ নং : ১৭৬ বয়স : 25 লিঙ্গ : মহিলা		
ফটো উপলব্ধ		

997	1	UUJ0166751
নাম : গীতিকা কলিতা স্বামীৰ নাম: মানিক কলিতা ঘৰ নং : ২৬৭ বয়স : 28 লিঙ্গ : মহিলা		
ফটো উপলব্ধ		

998	1	UUJ0166975
নাম : কৈলাস কলিতা পিতাৰ নাম: হেমচন্দৰ কলিতা ঘৰ নং : ১৫৬ বয়স : 30 লিঙ্গ : পুৰুষ		
ফটো উপলব্ধ		

999	1	UUJ0172130
নাম : ৰীমা তালুকদাৰ স্বামীৰ নাম: ভূমিধৰ বৰ্মন ঘৰ নং : 217 বয়স : 30 লিঙ্গ : মহিলা		
ফটো উপলব্ধ		

1000	1	UUJ0176255
নাম : মিনাক্ষী কলিতা পিতাৰ নাম: সুভাষ কলিতা ঘৰ নং : ২৫১ বয়স : 19 লিঙ্গ : মহিলা		
ফটো উপলব্ধ		

1001	1	UUJ0189068
নাম : চুবা বড়ো পিতাৰ নাম: নবিন বড়ো ঘৰ নং : ৩৩৩ বয়স : 33 লিঙ্গ : পুৰুষ		
ফটো উপলব্ধ		

1002	1	UUJ0189134
নাম : ভবানী বৰ্মন স্বামীৰ নাম: ৰমণী বৰ্মন ঘৰ নং : ২৫৯ বয়স : 35 লিঙ্গ : মহিলা		
ফটো উপলব্ধ		



1003	1	UU10203356
নাম : অভিজিৎ বড়ো পিতাৰ নাম: সঞ্জীৱ বড়ো ঘৰ নং : ঘৰৰ নং- 249 বয়স : 18 লিঙ্গ : পুৰুষ		ফটো উপলব্ধ

## ভোটাৰৰ সাৰাংশ

## A) ভোটাৰৰ সংখ্যা

	তালিকাৰ প্ৰকাৰ	তালিকাৰ চিনাক্তকৰণ	ভোটাৰৰ সংখ্যা							
			পুৰুষ	মহিলা	৩য় লিঙ্গ	মুঠ				
I	মূল তালিকা	মূল তালিকা	বিশেষ সংশোধন, 2026 চনৰ পূৰ্বৰ 2025 চনৰ মূল তালিকাৰ লগত থকা সংযোজন সমূহ একত্ৰিতকৰণ কৰা তালিকা।				484	507	0	991
II	যোগ তালিকা	পৰিপূৰক 1	বিশেষ সংক্ষিপ্ত সংশোধন, 2026				3	8	0	11
		পৰিপূৰক 2	অনবিচ্ছিন্ন সংশোধন 2026				1	0	0	1
			মুঠ				4	8	0	12
III	বিয়োজন তালিকা	পৰিপূৰক 1	বিশেষ সংক্ষিপ্ত সংশোধন, 2026				18	27	0	45
		পৰিপূৰক 2	অনবিচ্ছিন্ন সংশোধন 2026				0	1	0	1
			মুঠ				18	28	0	46
IV	লিংগ ক্ষেত্ৰত পৰিবৰ্তনৰ বাবে পাৰ্থক্য					0	0	0	0	
এই সংশোধনৰ পিছত ভোটাৰ তালিকাত ভোটাৰৰ মুঠ সংখ্যা (I+II-III+IV)						470	487	0	957	

## B) শুধৰনীৰ সংখ্যা

তালিকাৰ প্ৰকাৰ	তালিকাৰ চিনাক্তকৰণ	শুধৰনীৰ সংখ্যা
পৰিপূৰক 1	বিশেষ সংক্ষিপ্ত সংশোধন, 2026	41
পৰিপূৰক 2	অনবিচ্ছিন্ন সংশোধন 2026	3
	মুঠ	44

নিৰ্বাচক পঞ্জীয়ন বিষয়াৰ স্বাক্ষৰ

E-মৃত, S-স্থানান্তৰিত/ বাসস্থান পৰিবৰ্তন, R-প্ৰতিলিপি, M-নিখোজ, Q-অযোগ্য