



ভোটাৰ তালিকা 2026 S03 অসম

বিধানসভা সমষ্টিৰ নম্বৰ, নাম আৰু সংৰক্ষণৰ স্থিতি : 42 - বাক্সা (অনুসূচিত জনজাতি)		খণ্ড নং : 239																			
এই বিধানসভা সমষ্টিত কোন সংসদীয় সমষ্টিৰ অন্তৰ্গত তাৰ নম্বৰ, নাম আৰু সংৰক্ষণ স্থিতি : 1 - কোকৰাঝাৰ (অনুসূচিত জনজাতি)																					
1. সংশোধনৰ বিৱৰণ																					
সংশোধনৰ বছৰ	2026	তালিকাৰ চিনাক্তকৰণ																			
ভিত্তি তাৰিখ	01-04-2026	বিশেষ সংশোধন, 2026 চনৰ পূৰ্বৰ 2025 চনৰ মূল তালিকাৰ লগত থকা সংযোজন সমূহ একত্ৰিতকৰণ কৰা তালিকা।																			
সংশোধনৰ প্ৰকাৰ	বিশেষ সংশোধন 2026																				
প্ৰকাশনৰ তাৰিখ	23-03-2026																				
2. খণ্ড আৰু ভোটগ্ৰহন কেন্দ্ৰৰ বিৱৰণ																					
খণ্ডৰ অন্তৰ্গত এলেকা সমূহৰ নম্বৰ আৰু নাম																					
1-মাধাপুৰ	<table border="1" style="width: 100%; border-collapse: collapse;"> <tr> <td>মূল চহৰ/গাওঁ</td> <td>: মাধাপুৰ</td> </tr> <tr> <td>ৱাৰ্ড নং</td> <td>:</td> </tr> <tr> <td>ডাকঘৰ</td> <td>: বৰমা</td> </tr> <tr> <td>পুলিচ থানা</td> <td>: বৰমা</td> </tr> <tr> <td>ব্লক</td> <td>: টিছ-বৰমা</td> </tr> <tr> <td>ৰাজহ চক্ৰ</td> <td>: বৰমা</td> </tr> <tr> <td>জিলা</td> <td>: বাক্সা</td> </tr> <tr> <td>পিনকোড</td> <td>: 781346</td> </tr> </table>					মূল চহৰ/গাওঁ	: মাধাপুৰ	ৱাৰ্ড নং	:	ডাকঘৰ	: বৰমা	পুলিচ থানা	: বৰমা	ব্লক	: টিছ-বৰমা	ৰাজহ চক্ৰ	: বৰমা	জিলা	: বাক্সা	পিনকোড	: 781346
মূল চহৰ/গাওঁ	: মাধাপুৰ																				
ৱাৰ্ড নং	:																				
ডাকঘৰ	: বৰমা																				
পুলিচ থানা	: বৰমা																				
ব্লক	: টিছ-বৰমা																				
ৰাজহ চক্ৰ	: বৰমা																				
জিলা	: বাক্সা																				
পিনকোড	: 781346																				
3. ভোটগ্ৰহন কেন্দ্ৰৰ বিৱৰণ																					
ভোটগ্ৰহন কেন্দ্ৰৰ নম্বৰ আৰু নাম :		ভোটগ্ৰহন কেন্দ্ৰৰ প্ৰকাৰ (পুৰুষ/মহিলা/সাধাৰণ)		সাধাৰন																	
239 - ৬৬০ নং মাধাপুৰ প্ৰাথমিক বিদ্যালয় (বাওঁ শাখা)		খণ্ডৰ অন্তৰ্গত সহায়ক ভোটগ্ৰহন কেন্দ্ৰৰ সংখ্যা :		0																	
ভোটগ্ৰহন কেন্দ্ৰৰ ঠিকনা :																					
৬৬৯ নং মাধাপুৰ প্ৰাথমিক বিদ্যালয়, কোথালী নং ২, মাধাপুৰ																					
4. ভোটাৰৰ সংখ্যা																					
আৰম্ভনি ক্ৰমিক নং	শেষ ক্ৰমিক নং	মুঠ ভোটাৰ																			
		পুৰুষ	মহিলা	৩য় লিঙ্গ	মুঠ																
1	839	394	396	0	790																

নিৰ্বাচক পঞ্জীয়ন বিষয়াৰ স্বাক্ষৰ

Nazri Naksha

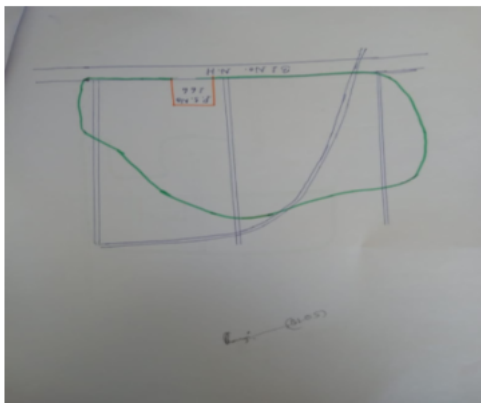

Google Map View



Polling Station Building Front View



ভোটগ্ৰহন কেন্দ্ৰৰ সন্মুখৰ দৃশ্য



Cad View

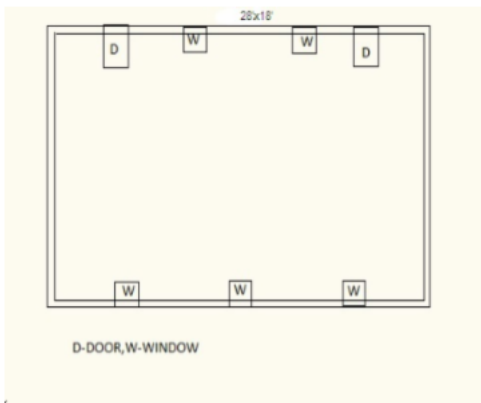

Key MAP View

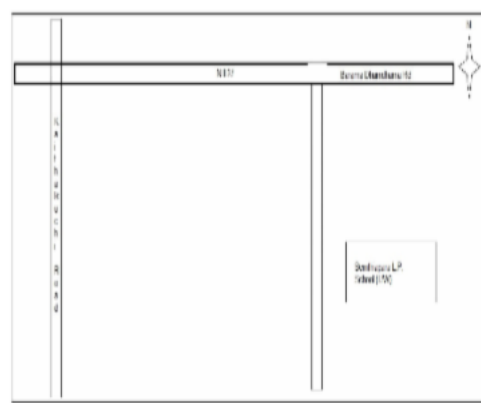



<p>S 1 LQW1996453</p> <p>নাম : বফিক আলী পিতাৰ নাম: ফৰজান আলী ঘৰ নং : 1 বয়স : 54 লিঙ্গ : পুৰুষ</p> <p>ফটো উপলব্ধ</p>	<p># 2 LQW1983717</p> <p>নাম : সবীনা ইয়াছমিন স্বামীৰ নাম: বুবুল আলী ঘৰ নং : 32 বয়স : 33 লিঙ্গ : মহিলা</p> <p>ফটো উপলব্ধ</p>	<p>3 LQW1983741</p> <p>নাম : বশিদুল আলী মাতৃৰ নাম: বমিজান বিবি ঘৰ নং : 1 বয়স : 28 লিঙ্গ : পুৰুষ</p> <p>ফটো উপলব্ধ</p>
<p>4 UUI0126391</p> <p>নাম : বাজ আলী পিতাৰ নাম: মণীউল আলী ঘৰ নং : 02 বয়স : 20 লিঙ্গ : পুৰুষ</p> <p>ফটো উপলব্ধ</p>	<p>S 5 LQW0229252</p> <p>নাম : মিচিমা বেগম পিতাৰ নাম: আশ্ৰফ আলী ঘৰ নং : 22 বয়স : 26 লিঙ্গ : মহিলা</p> <p>ফটো উপলব্ধ</p>	<p># 6 UUI0150805</p> <p>নাম : পিংকী বেগম স্বামীৰ নাম: শাহৰুখ আলী ঘৰ নং : 223 বয়স : 20 লিঙ্গ : মহিলা</p> <p>ফটো উপলব্ধ</p>
<p>7 LQW2014918</p> <p>নাম : অনজুমা বেগম স্বামীৰ নাম: বজাত আলী ঘৰ নং : 22/033 বয়স : 24 লিঙ্গ : মহিলা</p> <p>ফটো উপলব্ধ</p>	<p>8 LQW0189969</p> <p>নাম : মিনাৰা বিবি স্বামীৰ নাম: আলটায় আলী ঘৰ নং : 31H বয়স : 37 লিঙ্গ : মহিলা</p> <p>ফটো উপলব্ধ</p>	<p>S 9 LQW0234294</p> <p>নাম : চামিৰুন বেগম স্বামীৰ নাম: তাহজ আলী ঘৰ নং : 52 বয়স : 32 লিঙ্গ : মহিলা</p> <p>ফটো উপলব্ধ</p>
<p>S 10 LQW1986959</p> <p>নাম : বাজনৰ আলী পিতাৰ নাম: মনিৰ আলী ঘৰ নং : 61 বয়স : 21 লিঙ্গ : পুৰুষ</p> <p>ফটো উপলব্ধ</p>	<p>S 11 LQW0229542</p> <p>নাম : বিংকুমনী বেগম স্বামীৰ নাম: ইদুল আলী ঘৰ নং : 69 বয়স : 27 লিঙ্গ : মহিলা</p> <p>ফটো উপলব্ধ</p>	<p>S 12 LQW0523373</p> <p>নাম : ইনজামুল হক মাতৃৰ নাম: ইলিজা বিবি ঘৰ নং : 72 বয়স : 24 লিঙ্গ : পুৰুষ</p> <p>ফটো উপলব্ধ</p>
<p># 13 LQW1981422</p> <p>নাম : হিমাংশু কলিতা পিতাৰ নাম: গিৰিশ কলিতা ঘৰ নং : 72 বয়স : 21 লিঙ্গ : পুৰুষ</p> <p>ফটো উপলব্ধ</p>	<p>S 14 LQW0502096</p> <p>নাম : বিৰাজ দাস পিতাৰ নাম: গজেন্দ্ৰ দাস ঘৰ নং : 180 বয়স : 24 লিঙ্গ : পুৰুষ</p> <p>ফটো উপলব্ধ</p>	<p>15 LQW0490607</p> <p>নাম : তৰালি বড়ো পিতাৰ নাম: সনাতন বড়ো ঘৰ নং : 145 বয়স : 24 লিঙ্গ : মহিলা</p> <p>ফটো উপলব্ধ</p>
<p>S 16 LQW0232280</p> <p>নাম : চোহিদা বিবি স্বামীৰ নাম: আজিত আলী ঘৰ নং : 156 বয়স : 29 লিঙ্গ : মহিলা</p> <p>ফটো উপলব্ধ</p>	<p>S 17 LQW0231860</p> <p>নাম : আকিফন বেগম পিতাৰ নাম: মছকুৰ আলী ঘৰ নং : 25 বয়স : 27 লিঙ্গ : মহিলা</p> <p>ফটো উপলব্ধ</p>	<p>18 LQW0347880</p> <p>নাম : জাহিদা খাতুন স্বামীৰ নাম: বাতুলী আলী ঘৰ নং : 160 বয়স : 27 লিঙ্গ : মহিলা</p> <p>ফটো উপলব্ধ</p>
<p>19 LQW0533406</p> <p>নাম : সুনিল দাস মাতৃৰ নাম: সায়বা দাস ঘৰ নং : 173 বয়স : 23 লিঙ্গ : পুৰুষ</p> <p>ফটো উপলব্ধ</p>	<p># 20 LQW1494560</p> <p>নাম : সুৰেন কলিতা পিতাৰ নাম: কানু ঘৰ নং : 196 বয়স : 63 লিঙ্গ : পুৰুষ</p> <p>ফটো উপলব্ধ</p>	<p>21 LQW1494582</p> <p>নাম : হৰিনাথ কলিতা পিতাৰ নাম: কানু ঘৰ নং : 196 বয়স : 50 লিঙ্গ : পুৰুষ</p> <p>ফটো উপলব্ধ</p>
<p>22 LQW1500409</p> <p>নাম : সৰস্বতী কলিতা স্বামীৰ নাম: সুৰেন কলিতা ঘৰ নং : 196 বয়স : 47 লিঙ্গ : মহিলা</p> <p>ফটো উপলব্ধ</p>	<p>23 LQW1494593</p> <p>নাম : পদমী কলিতা পিতাৰ নাম: কানু ঘৰ নং : 196 বয়স : 43 লিঙ্গ : মহিলা</p> <p>ফটো উপলব্ধ</p>	<p>24 LQW1494606</p> <p>নাম : হৰেন দাস পিতাৰ নাম: মাই ঘৰ নং : 199 বয়স : 70 লিঙ্গ : পুৰুষ</p> <p>ফটো উপলব্ধ</p>
<p>25 LQW1494617</p> <p>নাম : প্ৰেমদা দাস স্বামীৰ নাম: হৰেন ঘৰ নং : 199 বয়স : 63 লিঙ্গ : মহিলা</p> <p>ফটো উপলব্ধ</p>	<p>S 26 LQW1494639</p> <p>নাম : দিপালী দাস স্বামীৰ নাম: হৰেশ্বৰ ঘৰ নং : 199 বয়স : 58 লিঙ্গ : মহিলা</p> <p>ফটো উপলব্ধ</p>	<p>27 LQW1494640</p> <p>নাম : বাধেশ্বৰী দাস পিতাৰ নাম: হৰিন ঘৰ নং : 199 বয়স : 46 লিঙ্গ : মহিলা</p> <p>ফটো উপলব্ধ</p>
<p>28 LQW1961155</p> <p>নাম : নিভা দাস স্বামীৰ নাম: কৃষ্ণ দাস ঘৰ নং : 199 বয়স : 40 লিঙ্গ : মহিলা</p> <p>ফটো উপলব্ধ</p>	<p>29 LQW1494662</p> <p>নাম : দিগন্ত দাস পিতাৰ নাম: হৰেন দাস ঘৰ নং : 199 বয়স : 40 লিঙ্গ : পুৰুষ</p> <p>ফটো উপলব্ধ</p>	<p>30 LQW1500501</p> <p>নাম : মণি দাস স্বামীৰ নাম: দিগন্ত দাস ঘৰ নং : 199 বয়স : 39 লিঙ্গ : মহিলা</p> <p>ফটো উপলব্ধ</p>



<p>S 31 LQW1494673</p> <p>নাম : বাজীব দাস পিতাৰ নাম: হৰেশ্বৰ ঘৰ নং : ১৭৭ বয়স : ৪৬ লিঙ্গ : পুৰুষ</p> <p>ফটো উপলব্ধ</p>	<p>S 32 LQW1494684</p> <p>নাম : বিপল দাস পিতাৰ নাম: হৰেশ্বৰ দাস ঘৰ নং : ১৭৭ বয়স : ৪৬ লিঙ্গ : পুৰুষ</p> <p>ফটো উপলব্ধ</p>	<p>S 33 LQW1494628</p> <p>নাম : হৰেশ্বৰ দাস পিতাৰ নাম: মুহি ঘৰ নং : ১৭৭ক বয়স : ৪৬ লিঙ্গ : পুৰুষ</p> <p>ফটো উপলব্ধ</p>
<p>34 LQW1494708</p> <p>নাম : লাচিত দাস পিতাৰ নাম: বদন ঘৰ নং : ১৭৮ বয়স : ৫৬ লিঙ্গ : পুৰুষ</p> <p>ফটো উপলব্ধ</p>	<p>35 LQW1494720</p> <p>নাম : ভবেশ দাস পিতাৰ নাম: বদন ঘৰ নং : ১৭৮ বয়স : ৪৭ লিঙ্গ : পুৰুষ</p> <p>ফটো উপলব্ধ</p>	<p>36 LQW1494719</p> <p>নাম : মঞ্জু দাস স্বামীৰ নাম: লাচিত ঘৰ নং : ১৭৮ বয়স : ৪৬ লিঙ্গ : মহিলা</p> <p>ফটো উপলব্ধ</p>
<p>37 LQW1500363</p> <p>নাম : অনিতা দাস স্বামীৰ নাম: ভবেশ দাস ঘৰ নং : ১৭৮ বয়স : ৩৯ লিঙ্গ : মহিলা</p> <p>ফটো উপলব্ধ</p>	<p>38 LQW0532739</p> <p>নাম : বঞ্জন দাস পিতাৰ নাম: লাচিত দাস ঘৰ নং : ১৭৮ বয়স : ২৩ লিঙ্গ : পুৰুষ</p> <p>ফটো উপলব্ধ</p>	<p>39 LQW1494742</p> <p>নাম : নবীন কলিতা পিতাৰ নাম: মৰা ঘৰ নং : ১৭৯ বয়স : ৫৪ লিঙ্গ : পুৰুষ</p> <p>ফটো উপলব্ধ</p>
<p>40 LQW1494753</p> <p>নাম : প্ৰনীতা কলিতা স্বামীৰ নাম: নবীন ঘৰ নং : ১৭৯ বয়স : ৫৩ লিঙ্গ : মহিলা</p> <p>ফটো উপলব্ধ</p>	<p>41 LQW1494775</p> <p>নাম : বিজয়া কলিতা স্বামীৰ নাম: খগেন কলিতা ঘৰ নং : ১৭৯ বয়স : ৪৪ লিঙ্গ : মহিলা</p> <p>ফটো উপলব্ধ</p>	<p>42 LQW1494764</p> <p>নাম : খগেন কলিতা পিতাৰ নাম: মৰা ঘৰ নং : ১৭৯ক বয়স : ৫৪ লিঙ্গ : পুৰুষ</p> <p>ফটো উপলব্ধ</p>
<p>43 LQW1494786</p> <p>নাম : সৰলা কলিতা স্বামীৰ নাম: গুৰুচৰন ঘৰ নং : ১৮০ বয়স : ৭৪ লিঙ্গ : মহিলা</p> <p>ফটো উপলব্ধ</p>	<p>44 LQW1494797</p> <p>নাম : নগেন কলিতা পিতাৰ নাম: গুৰুচৰন ঘৰ নং : ১৮০ বয়স : ৬৩ লিঙ্গ : পুৰুষ</p> <p>ফটো উপলব্ধ</p>	<p>45 LQW1494800</p> <p>নাম : বীনা কলিতা স্বামীৰ নাম: নগেন ঘৰ নং : ১৮০ বয়স : ৫৭ লিঙ্গ : মহিলা</p> <p>ফটো উপলব্ধ</p>
<p>46 LQW1494844</p> <p>নাম : ভান কলিতা স্বামীৰ নাম: প্ৰভাত ঘৰ নং : ১৮০ বয়স : ৫৬ লিঙ্গ : মহিলা</p> <p>ফটো উপলব্ধ</p>	<p>47 LQW1494866</p> <p>নাম : ধনজিত কলিতা পিতাৰ নাম: নগেন ঘৰ নং : ১৮০ বয়স : ৩৬ লিঙ্গ : পুৰুষ</p> <p>ফটো উপলব্ধ</p>	<p>48 LQW2023257</p> <p>নাম : মামনি ঠাকুৰীয়া স্বামীৰ নাম: ধনজিত কলিতা ঘৰ নং : ১৮০ বয়স : ৩৩ লিঙ্গ : মহিলা</p> <p>ফটো উপলব্ধ</p>
<p>49 LQW0538777</p> <p>নাম : সঞ্জয় কলিতা পিতাৰ নাম: প্ৰভাত কলিতা ঘৰ নং : ১৮০ বয়স : ২৭ লিঙ্গ : পুৰুষ</p> <p>ফটো উপলব্ধ</p>	<p>50 LQW0545004</p> <p>নাম : প্ৰজ্ঞান জ্যোতি কলিতা পিতাৰ নাম: প্ৰভাত কলিতা ঘৰ নং : ১৮০ বয়স : ২৩ লিঙ্গ : পুৰুষ</p> <p>ফটো উপলব্ধ</p>	<p>51 LQW1494833</p> <p>নাম : প্ৰভাত কলিতা পিতাৰ নাম: গুৰুচৰন ঘৰ নং : ১৮০খ বয়স : ৫৪ লিঙ্গ : পুৰুষ</p> <p>ফটো উপলব্ধ</p>
<p>52 LQW1494888</p> <p>নাম : তৰলতা কলিতা স্বামীৰ নাম: বাবুল ঘৰ নং : ১৮১ বয়স : ৫৬ লিঙ্গ : মহিলা</p> <p>ফটো উপলব্ধ</p>	<p>53 LQW1494899</p> <p>নাম : নিপম কলিতা পিতাৰ নাম: বাবুল ঘৰ নং : ১৮১ বয়স : ৩৬ লিঙ্গ : পুৰুষ</p> <p>ফটো উপলব্ধ</p>	<p>54 LQW1494935</p> <p>নাম : মালতী কলিতা পিতাৰ নাম: ভখুৰা ঘৰ নং : ১৮২ বয়স : ৫৩ লিঙ্গ : মহিলা</p> <p>ফটো উপলব্ধ</p>
<p>55 LQW1494924</p> <p>নাম : ফুলকুমাৰী কলিতা স্বামীৰ নাম: জিতেন কলিতা ঘৰ নং : ১৮২ বয়স : ৫০ লিঙ্গ : মহিলা</p> <p>ফটো উপলব্ধ</p>	<p>56 LQW1494946</p> <p>নাম : দিপন্তী কলিতা পিতাৰ নাম: ভখুৰ ঘৰ নং : ১৮২ বয়স : ৪৪ লিঙ্গ : মহিলা</p> <p>ফটো উপলব্ধ</p>	<p>57 LQW1494957</p> <p>নাম : ভগবান কলিতা পিতাৰ নাম: ভখুৰা ঘৰ নং : ১৮২ বয়স : ৪৫ লিঙ্গ : পুৰুষ</p> <p>ফটো উপলব্ধ</p>
<p>58 UUI0046250</p> <p>নাম : দীপামনি কলিতা পিতাৰ নাম: জিতেন কলিতা ঘৰ নং : ১৮২ বয়স : ২৪ লিঙ্গ : মহিলা</p> <p>ফটো উপলব্ধ</p>	<p>59 LQW1494913</p> <p>নাম : জিতেন কলিতা পিতাৰ নাম: ভখুৰা ঘৰ নং : ১৮২ক বয়স : ৬২ লিঙ্গ : পুৰুষ</p> <p>ফটো উপলব্ধ</p>	<p>60 LQW1494968</p> <p>নাম : কৌশল্যা কলিতা স্বামীৰ নাম: কালিচৰন কলিতা ঘৰ নং : ১৮৪ বয়স : ৭৪ লিঙ্গ : মহিলা</p> <p>ফটো উপলব্ধ</p>



61 নাম : পাৰুল কলিতা পিতাৰ নাম: কালিচৰন কলিতা ঘৰ নং : ১৮৪ বয়স : 60 লিঙ্গ : মহিলা	LQW1494979 ফটো উপলব্ধ	62 নাম : ফুলকুমাৰী কলিতা স্বামীৰ নাম: মুক্তাৰাম কলিতা ঘৰ নং : ১৮৪ বয়স : 46 লিঙ্গ : মহিলা	LQW1494991 ফটো উপলব্ধ	63 নাম : পূৰ্ণিমা কলিতা স্বামীৰ নাম: ধৰ্মেশ্বৰ ঘৰ নং : ১৮৫ বয়স : 78 লিঙ্গ : মহিলা	LQW1495018 ফটো উপলব্ধ
64 নাম : অক্ষয় কলিতা পিতাৰ নাম: সৰ্বে ঘৰ নং : ১৮৬ বয়স : 65 লিঙ্গ : পুৰুষ	LQW1495029 ফটো উপলব্ধ	65 নাম : বীনা কলিতা স্বামীৰ নাম: অক্ষয় কলিতা ঘৰ নং : ১৮৬ বয়স : 58 লিঙ্গ : মহিলা	LQW1495030 ফটো উপলব্ধ	66 নাম : সুবলা কলিতা স্বামীৰ নাম: সুবথ কলিতা ঘৰ নং : ১৮৬ বয়স : 57 লিঙ্গ : মহিলা	LQW1495052 ফটো উপলব্ধ
R 67 নাম : নিপন কলিতা পিতাৰ নাম: অক্ষয় কলিতা ঘৰ নং : 186 বয়স : 20 লিঙ্গ : পুৰুষ	UU10073320 ফটো উপলব্ধ	68 নাম : নিপন কলিতা পিতাৰ নাম: অক্ষয় কলিতা ঘৰ নং : 186 বয়স : 20 লিঙ্গ : পুৰুষ	UU10072934 ফটো উপলব্ধ	69 নাম : ধীৰেন কলিতা পিতাৰ নাম: শুকুৰা ঘৰ নং : ১৮৭ বয়স : 65 লিঙ্গ : পুৰুষ	LQW1495063 ফটো উপলব্ধ
70 নাম : দিপালী কলিতা স্বামীৰ নাম: ধীৰেন ঘৰ নং : ১৮৭ বয়স : 58 লিঙ্গ : মহিলা	LQW1495074 ফটো উপলব্ধ	71 নাম : তপন কলিতা পিতাৰ নাম: ধীৰেন কলিতা ঘৰ নং : ১৮৭ বয়স : 31 লিঙ্গ : পুৰুষ	LQW1961122 ফটো উপলব্ধ	72 নাম : ডেইজী কলিতা স্বামীৰ নাম: তপন কলিতা ঘৰ নং : ১৮৭ বয়স : 22 লিঙ্গ : মহিলা	LQW2023265 ফটো উপলব্ধ
73 নাম : সিদ্ধেশ্বৰ কলিতা পিতাৰ নাম: লক্ষ্মে ঘৰ নং : ১৮৮ বয়স : 63 লিঙ্গ : পুৰুষ	LQW1495109 ফটো উপলব্ধ	74 নাম : চন্দনা কলিতা স্বামীৰ নাম: গুনো ৰাম কলিতা ঘৰ নং : ১৮৮ বয়স : 38 লিঙ্গ : মহিলা	LQW1961188 ফটো উপলব্ধ	75 নাম : বিৰাজ কলিতা পিতাৰ নাম: সিদ্ধেশ্বৰ কলিতা ঘৰ নং : ১৮৮ বয়স : 27 লিঙ্গ : পুৰুষ	LQW0168369 ফটো উপলব্ধ
76 নাম : ধনঞ্জয় কলিতা পিতাৰ নাম: গনেশ কলিতা ঘৰ নং : 188 বয়স : 23 লিঙ্গ : পুৰুষ	LQW1140995 ফটো উপলব্ধ	77 নাম : গুনো ৰাম কলিতা পিতাৰ নাম: লক্ষ্ম্য ৰাম কলিতা ঘৰ নং : ১৮৮খ বয়স : 52 লিঙ্গ : পুৰুষ	LQW1495132 ফটো উপলব্ধ	78 নাম : কল্পনা কলিতা স্বামীৰ নাম: গনেশ কলিতা ঘৰ নং : ১৮৮ক বয়স : 48 লিঙ্গ : মহিলা	LQW1495121 ফটো উপলব্ধ
79 নাম : ৰমেশ কলিতা পিতাৰ নাম: মৰা ঘৰ নং : ১৮৯ বয়স : 75 লিঙ্গ : পুৰুষ	LQW1495143 ফটো উপলব্ধ	80 নাম : শশীপ্ৰভা কলিতা স্বামীৰ নাম: ৰমেশ ঘৰ নং : ১৮৯ বয়স : 68 লিঙ্গ : মহিলা	LQW1495154 ফটো উপলব্ধ	81 নাম : সনেশ্বৰ কলিতা পিতাৰ নাম: ৰমেশ ঘৰ নং : ১৮৯ বয়স : 46 লিঙ্গ : পুৰুষ	LQW1495165 ফটো উপলব্ধ
82 নাম : অজিত কলিতা পিতাৰ নাম: ৰমেশ ঘৰ নং : ১৯০ বয়স : 42 লিঙ্গ : পুৰুষ	LQW1495176 ফটো উপলব্ধ	83 নাম : সুনিতা হালৈ স্বামীৰ নাম: সনেশ্বৰ কলিতা ঘৰ নং : 189 বয়স : 34 লিঙ্গ : মহিলা	UU10035279 ফটো উপলব্ধ	84 নাম : গিৰিশ কলিতা পিতাৰ নাম: গৌৰী ঘৰ নং : ১৯০ বয়স : 58 লিঙ্গ : পুৰুষ	LQW1495201 ফটো উপলব্ধ
85 নাম : মীনা কলিতা স্বামীৰ নাম: গিৰিশ কলিতা ঘৰ নং : ১৯০ বয়স : 54 লিঙ্গ : মহিলা	LQW1495212 ফটো উপলব্ধ	86 নাম : নিৰোদা কলিতা স্বামীৰ নাম: হৰেন কলিতা ঘৰ নং : ১৯০ বয়স : 48 লিঙ্গ : মহিলা	LQW1495234 ফটো উপলব্ধ	87 নাম : প্ৰদীপ কলিতা পিতাৰ নাম: গিৰিশ কলিতা ঘৰ নং : ১৯০ বয়স : 24 লিঙ্গ : পুৰুষ	LQW0502666 ফটো উপলব্ধ
S 88 নাম : জোনালি কলিতা পিতাৰ নাম: হৰেন কলিতা ঘৰ নং : 190 বয়স : 24 লিঙ্গ : মহিলা	LQW0488734 ফটো উপলব্ধ	89 নাম : হৰেন কলিতা পিতাৰ নাম: গৌৰী ঘৰ নং : ১৯০ক বয়স : 56 লিঙ্গ : পুৰুষ	LQW1495223 ফটো উপলব্ধ	90 নাম : নিলীমা কলিতা স্বামীৰ নাম: ভাৰত ঘৰ নং : ১৯১ বয়স : 66 লিঙ্গ : মহিলা	LQW1495289 ফটো উপলব্ধ



91 নাম : ৰবিতা কলিতা স্বামীৰ নাম: লক্ষ্মী কলিতা ঘৰ নং : ১৯১ বয়স : 47 লিঙ্গ : মহিলা	LQW1500089 ফটো উপলব্ধ	92 নাম : কুমুদ কলিতা পিতাৰ নাম: ভাৰত ঘৰ নং : ১৯১ বয়স : 41 লিঙ্গ : মহিলা	LQW1495336 ফটো উপলব্ধ	93 নাম : শান্তী কলিতা স্বামীৰ নাম: সছেন কলিতা ঘৰ নং : ১৯১ বয়স : 33 লিঙ্গ : মহিলা	LQW1961202 ফটো উপলব্ধ
94 নাম : ৰিম্পী বৰ্মন স্বামীৰ নাম: কুমুদ কলিতা ঘৰ নং : 191 বয়স : 28 লিঙ্গ : মহিলা	LQW0313510 ফটো উপলব্ধ	95 নাম : কৃষ্ণালী কলিতা পিতাৰ নাম: লক্ষ্মী কান্ত কলিতা ঘৰ নং : 191 বয়স : 20 লিঙ্গ : মহিলা	UU10063800 ফটো উপলব্ধ	96 নাম : লক্ষ্মী কান্ত কলিতা পিতাৰ নাম: ভাৰত ঘৰ নং : ১৯১ক বয়স : 54 লিঙ্গ : পুৰুষ	LQW1495290 ফটো উপলব্ধ
97 নাম : সছেন কলিতা পিতাৰ নাম: ভাৰত ঘৰ নং : ১৯১গ বয়স : 43 লিঙ্গ : পুৰুষ	LQW1495325 ফটো উপলব্ধ	98 নাম : জলেশ্বৰ কলিতা পিতাৰ নাম: গজেন্দ্র ঘৰ নং : ১৯২ বয়স : 47 লিঙ্গ : পুৰুষ	LQW1495358 ফটো উপলব্ধ	99 নাম : দীপামনি কলিতা স্বামীৰ নাম: জলেশ্বৰ কলিতা ঘৰ নং : ১৯২ বয়স : 38 লিঙ্গ : মহিলা	LQW0041657 ফটো উপলব্ধ
100 নাম : দিপ কলিতা পিতাৰ নাম: জলেশ্বৰ কলিতা ঘৰ নং : 192 বয়স : 20 লিঙ্গ : পুৰুষ	UU10064121 ফটো উপলব্ধ	101 নাম : ভবেন্দ্ৰ কলিতা পিতাৰ নাম: গজেন্দ্র ঘৰ নং : ১৯৩ বয়স : 68 লিঙ্গ : পুৰুষ	LQW1495369 ফটো উপলব্ধ	102 নাম : সুদিস্তা কলিতা স্বামীৰ নাম: ভবেন্দ্ৰ ঘৰ নং : ১৯৩ বয়স : 58 লিঙ্গ : মহিলা	LQW1495370 ফটো উপলব্ধ
# 103 নাম : মৃদল কলিতা পিতাৰ নাম: ভবেন্দ্ৰ কলিতা ঘৰ নং : ১৯৩ বয়স : 38 লিঙ্গ : পুৰুষ	LQW1500158 ফটো উপলব্ধ	104 নাম : প্ৰনব কলিতা পিতাৰ নাম: ভবেন্দ্ৰ ঘৰ নং : ১৯৩ বয়স : 36 লিঙ্গ : পুৰুষ	LQW1495381 ফটো উপলব্ধ	105 নাম : নৱ কলিতা পিতাৰ নাম: ভবেন্দ্ৰ কলিতা ঘৰ নং : ১৯৩ বয়স : 34 লিঙ্গ : পুৰুষ	LQW1500170 ফটো উপলব্ধ
106 নাম : জোনালী কলিতা স্বামীৰ নাম: প্ৰণৱ কলিতা ঘৰ নং : ১৯৩ বয়স : 25 লিঙ্গ : মহিলা	LQW0231605 ফটো উপলব্ধ	107 নাম : অৰ্জুন কলিতা পিতাৰ নাম: গজেন্দ্র ঘৰ নং : ১৯৪ বয়স : 58 লিঙ্গ : পুৰুষ	LQW1495392 ফটো উপলব্ধ	108 নাম : মীনা কলিতা স্বামীৰ নাম: অৰ্জুন ঘৰ নং : ১৯৪ বয়স : 53 লিঙ্গ : মহিলা	LQW1495405 ফটো উপলব্ধ
109 নাম : উতপল কলিতা পিতাৰ নাম: অৰ্জুন কলিতা ঘৰ নং : ১৯৪ বয়স : 34 লিঙ্গ : পুৰুষ	LQW1495416 ফটো উপলব্ধ	110 নাম : মমি বৰ্মন স্বামীৰ নাম: উৎপল কলিতা ঘৰ নং : 194 বয়স : 27 লিঙ্গ : মহিলা	LQW2021665 ফটো উপলব্ধ	111 নাম : তিলক কলিতা পিতাৰ নাম: বংশী ঘৰ নং : ১৯৫ বয়স : 63 লিঙ্গ : পুৰুষ	LQW1495438 ফটো উপলব্ধ
112 নাম : গুঞ্জন কলিতা পিতাৰ নাম: তিলক কলিতা ঘৰ নং : ১৯৫ বয়স : 25 লিঙ্গ : পুৰুষ	LQW0261594 ফটো উপলব্ধ	113 নাম : নৰম মেধী স্বামীৰ নাম: সিদ্ধে ঘৰ নং : ১৯৬ বয়স : 76 লিঙ্গ : মহিলা	LQW1495472 ফটো উপলব্ধ	114 নাম : চাৰ মেধী স্বামীৰ নাম: মুনিন্দ্ৰ মেধী ঘৰ নং : ১৯৬ বয়স : 50 লিঙ্গ : মহিলা	LQW1495529 ফটো উপলব্ধ
115 নাম : প্ৰতিভা কলিতা মেধী স্বামীৰ নাম: বিনয় মেধী ঘৰ নং : ১৯৬ বয়স : 47 লিঙ্গ : মহিলা	LQW1495507 ফটো উপলব্ধ	116 নাম : নয়ন মেধী পিতাৰ নাম: মুনিন্দ্ৰ মেধী ঘৰ নং : ১৯৬ বয়স : 31 লিঙ্গ : পুৰুষ	LQW1500136 ফটো উপলব্ধ	117 নাম : অনামিকা মেধী পিতাৰ নাম: মুনিন্দ্ৰ মেধী ঘৰ নং : ১৯৬ বয়স : 28 লিঙ্গ : মহিলা	LQW0042556 ফটো উপলব্ধ
118 নাম : জ্যোতিময় মেধী পিতাৰ নাম: বিনয় মেধী ঘৰ নং : 196 বয়স : 22 লিঙ্গ : পুৰুষ	LQW1433416 ফটো উপলব্ধ	119 নাম : ভূদেৱ মেধী পিতাৰ নাম: বিনয় মেধী ঘৰ নং : ১৯৬ গ বয়স : 25 লিঙ্গ : পুৰুষ	LQW0229591 ফটো উপলব্ধ	120 নাম : মুনিন্দ্ৰ মেধী পিতাৰ নাম: সিদ্ধে ঘৰ নং : ১৯৬ক বয়স : 60 লিঙ্গ : পুৰুষ	LQW1495518 ফটো উপলব্ধ



121 নাম : বিনয় শ্ৰেথী পিতাৰ নাম: সিদ্ধে ঘৰ নং : ১৯৬গ বয়স : 55 লিঙ্গ : পুৰুষ	LQW1495494 ফটো উপলব্ধ	122 নাম : বাবজান আলী পিতাৰ নাম: বাছেৰ আলী ঘৰ নং : ১৯৮ বয়স : 59 লিঙ্গ : পুৰুষ	LQW1495563 ফটো উপলব্ধ	123 নাম : মনোবাৰা বিবি স্বামীৰ নাম: বাবজান ঘৰ নং : ১৯৮ বয়স : 55 লিঙ্গ : মহিলা	LQW1495574 ফটো উপলব্ধ
124 নাম : বদৰুল আলী পিতাৰ নাম: বাবজান ঘৰ নং : ১৯৮ বয়স : 41 লিঙ্গ : পুৰুষ	LQW1495596 ফটো উপলব্ধ	125 নাম : নুৰুল ইছলাম পিতাৰ নাম: বাবজান ঘৰ নং : ১৯৮ বয়স : 41 লিঙ্গ : পুৰুষ	LQW1495585 ফটো উপলব্ধ	126 নাম : তাহিৰুন নেছা বেগম স্বামীৰ নাম: নুৰুল ইছলাম ঘৰ নং : ১৯৮ বয়স : 39 লিঙ্গ : মহিলা	LQW1500476 ফটো উপলব্ধ
127 নাম : হাজেৰা বিবি স্বামীৰ নাম: বদৰুল আলী ঘৰ নং : ১৯৮ বয়স : 32 লিঙ্গ : মহিলা	LQW1500523 ফটো উপলব্ধ	128 নাম : খাইৰুন নেছা স্বামীৰ নাম: আমলু ঘৰ নং : ১৯৯ বয়স : 68 লিঙ্গ : মহিলা	LQW1495609 ফটো উপলব্ধ	129 নাম : নিয়ামত আলী পিতাৰ নাম: আমলু ঘৰ নং : ১৯৯ বয়স : 47 লিঙ্গ : পুৰুষ	LQW1495610 ফটো উপলব্ধ
130 নাম : কেৰামত আলী পিতাৰ নাম: আমলু ঘৰ নং : ১৯৯ বয়স : 42 লিঙ্গ : পুৰুষ	LQW1495621 ফটো উপলব্ধ	131 নাম : ৰুমিয়া বেগম পিতাৰ নাম: দিলো আলী ঘৰ নং : ১৯৯ বয়স : 37 লিঙ্গ : মহিলা	LQW1495632 ফটো উপলব্ধ	132 নাম : ফৰিদা বিবি স্বামীৰ নাম: নিয়ামত আলী ঘৰ নং : 199 বয়স : 34 লিঙ্গ : মহিলা	UUI0066175 ফটো উপলব্ধ
133 নাম : নুৰজাহান বেগম স্বামীৰ নাম: কাৰামত আলী ঘৰ নং : ১৯৯ বয়স : 30 লিঙ্গ : মহিলা	LQW0231571 ফটো উপলব্ধ	134 নাম : ৰজেমা বিবি স্বামীৰ নাম: চিৰাজুল ইছলাম ঘৰ নং : 200 বয়স : 48 লিঙ্গ : মহিলা	LQW1495643 ফটো উপলব্ধ	135 নাম : নুৰিয়া বেগম স্বামীৰ নাম: আৰেফ আলী ঘৰ নং : ২০০ বয়স : 29 লিঙ্গ : মহিলা	LQW0171207 ফটো উপলব্ধ
136 নাম : ৰুকিয়া বেগম পিতাৰ নাম: চিৰাজুল ইছলাম ঘৰ নং : ২০০ বয়স : 27 লিঙ্গ : মহিলা	LQW0231563 ফটো উপলব্ধ	137 নাম : ৰহমান আলী মাতৃৰ নাম: ৰজমা বিবি ঘৰ নং : 200 বয়স : 22 লিঙ্গ : পুৰুষ	LQW1501063 ফটো উপলব্ধ	138 নাম : জৰিনা বিবি পিতাৰ নাম: মতলেব ঘৰ নং : ২০১ বয়স : 63 লিঙ্গ : মহিলা	LQW1495665 ফটো উপলব্ধ
139 নাম : ৰঞ্জন আলী পিতাৰ নাম: মতলেব ঘৰ নং : ২০১ বয়স : 44 লিঙ্গ : পুৰুষ	LQW1495698 ফটো উপলব্ধ	140 নাম : ৰঞ্জ বিবি স্বামীৰ নাম: আলতাফ আলী ঘৰ নং : ২০১ বয়স : 43 লিঙ্গ : মহিলা	LQW1495687 ফটো উপলব্ধ	141 নাম : চালেহা বেগম স্বামীৰ নাম: ৰঞ্জন আলী ঘৰ নং : ২০১ বয়স : 39 লিঙ্গ : মহিলা	LQW0044719 ফটো উপলব্ধ
142 নাম : আজাহাৰ আলী পিতাৰ নাম: ৰঞ্জন আলী ঘৰ নং : ২০১ বয়স : 27 লিঙ্গ : পুৰুষ	LQW0343921 ফটো উপলব্ধ	143 নাম : আচমিনা বেগম স্বামীৰ নাম: আজাহাৰ আলী ঘৰ নং : 201 বয়স : 24 লিঙ্গ : মহিলা	LQW0517821 ফটো উপলব্ধ	144 নাম : পদ্দিছ আলী পিতাৰ নাম: চোখাত ঘৰ নং : ২০২ বয়স : 58 লিঙ্গ : পুৰুষ	LQW1495712 ফটো উপলব্ধ
145 নাম : ৰূপীয়া বিবি স্বামীৰ নাম: পদ্দিছ ঘৰ নং : ২০২ বয়স : 53 লিঙ্গ : মহিলা	LQW1495734 ফটো উপলব্ধ	146 নাম : চহিদান বিবি স্বামীৰ নাম: পদ্দিছ ঘৰ নং : ২০২ বয়স : 48 লিঙ্গ : মহিলা	LQW1495723 ফটো উপলব্ধ	147 নাম : পিংকু আলী পিতাৰ নাম: পদ্দিছ ঘৰ নং : ২০২ বয়স : 36 লিঙ্গ : পুৰুষ	LQW1495745 ফটো উপলব্ধ
148 নাম : দীপজ্যোতি আহমেদ পিতাৰ নাম: পদ্দিছ আলী ঘৰ নং : ২০২ বয়স : 34 লিঙ্গ : পুৰুষ	LQW1495767 ফটো উপলব্ধ	149 নাম : পাৰবিন বিবি স্বামীৰ নাম: পিংকু আলী ঘৰ নং : ২০২ বয়স : 31 লিঙ্গ : মহিলা	LQW0044917 ফটো উপলব্ধ	R 150 নাম : আনোবাৰ লুছেইন পিতাৰ নাম: পদ্দিছ আলী ঘৰ নং : ২০২ বয়স : 31 লিঙ্গ : পুৰুষ	LQW1960981 ফটো উপলব্ধ



151 নাম : আনোৱাৰ হুছেইন পিতাৰ নাম: পৰিছ আলী ঘৰ নং : 202 বয়স : 31 লিঙ্গ : পুৰুষ	LQW1148550 ফটো উপলব্ধ	152 নাম : বীমা বেগম স্বামীৰ নাম: দীপজ্যোতি আহমেদ ঘৰ নং : 202 বয়স : 24 লিঙ্গ : মহিলা	LQW1150572 ফটো উপলব্ধ	153 নাম : আব্দুল মান্নান পিতাৰ নাম: চোকাত আলী ঘৰ নং : 208 বয়স : 46 লিঙ্গ : পুৰুষ	LQW1495803 ফটো উপলব্ধ
154 নাম : তহিমা বিবি স্বামীৰ নাম: আব্দুল ঘৰ নং : 208 বয়স : 43 লিঙ্গ : মহিলা	LQW1495814 ফটো উপলব্ধ	155 নাম : আজত আলী পিতাৰ নাম: আব্দুল মান্নান ঘৰ নং : 204 বয়স : 28 লিঙ্গ : পুৰুষ	LQW0260166 ফটো উপলব্ধ	156 নাম : আচমত আলী পিতাৰ নাম: চোকাত আলী ঘৰ নং : 205 বয়স : 44 লিঙ্গ : পুৰুষ	LQW1495825 ফটো উপলব্ধ
157 নাম : জায়েদা বিবি স্বামীৰ নাম: আচমত ঘৰ নং : 205 বয়স : 41 লিঙ্গ : মহিলা	LQW1495836 ফটো উপলব্ধ	S 158 নাম : আছমিনা বেগম পিতাৰ নাম: আছমত আলী ঘৰ নং : 205 বয়স : 26 লিঙ্গ : মহিলা	LQW0231555 ফটো উপলব্ধ	159 নাম : চায়েৰা বিবি স্বামীৰ নাম: চিৰাজ ঘৰ নং : 206 বয়স : 56 লিঙ্গ : মহিলা	LQW1495858 ফটো উপলব্ধ
160 নাম : চিৰাজ আলী পিতাৰ নাম: চানবৰ আলী ঘৰ নং : 206 বয়স : 55 লিঙ্গ : পুৰুষ	LQW1495847 ফটো উপলব্ধ	161 নাম : ৰাজুল আলী পিতাৰ নাম: চিৰাজ আলী ঘৰ নং : 206 বয়স : 30 লিঙ্গ : পুৰুষ	LQW1961133 ফটো উপলব্ধ	162 নাম : আসমা বেগম স্বামীৰ নাম: ৰাজুল আলী ঘৰ নং : 206 বয়স : 30 লিঙ্গ : মহিলা	LQW1150143 ফটো উপলব্ধ
163 নাম : আজিজুৰ ৰহমান পিতাৰ নাম: আক্বাছ ঘৰ নং : 208 বয়স : 54 লিঙ্গ : পুৰুষ	LQW1495869 ফটো উপলব্ধ	164 নাম : আইজান বিবি স্বামীৰ নাম: আজিজুল ৰহমান ঘৰ নং : 208 বয়স : 48 লিঙ্গ : মহিলা	LQW1495870 ফটো উপলব্ধ	165 নাম : আলাউদ্দিন আলী পিতাৰ নাম: আজিজুৰ ৰহমান ঘৰ নং : 208 বয়স : 34 লিঙ্গ : পুৰুষ	LQW1495881 ফটো উপলব্ধ
166 নাম : কৰিনা ইয়াছমীন স্বামীৰ নাম: আলাউদ্দিন আলী ঘৰ নং : 208 বয়স : 24 লিঙ্গ : মহিলা	LQW0415224 ফটো উপলব্ধ	167 নাম : আক্বাছ আলী পিতাৰ নাম: আক্বাছ ঘৰ নং : 209 বয়স : 63 লিঙ্গ : পুৰুষ	LQW1495905 ফটো উপলব্ধ	168 নাম : জয়তন বিবি স্বামীৰ নাম: আক্বাছ আলী ঘৰ নং : 209 বয়স : 53 লিঙ্গ : মহিলা	LQW1495916 ফটো উপলব্ধ
169 নাম : আতাৰ আলী পিতাৰ নাম: আক্বাছ আলী ঘৰ নং : 209 বয়স : 45 লিঙ্গ : পুৰুষ	LQW1495927 ফটো উপলব্ধ	170 নাম : চোনিয়া বেগম স্বামীৰ নাম: আতাৰ আলী ঘৰ নং : 209 বয়স : 37 লিঙ্গ : মহিলা	LQW0479105 ফটো উপলব্ধ	171 নাম : আজনুৰ আলী পিতাৰ নাম: আক্বাছ আলী ঘৰ নং : 209 বয়স : 34 লিঙ্গ : পুৰুষ	LQW1495892 ফটো উপলব্ধ
172 নাম : আইনুৰ আলী পিতাৰ নাম: আক্বাছ আলী ঘৰ নং : 209 বয়স : 32 লিঙ্গ : পুৰুষ	LQW0046649 ফটো উপলব্ধ	173 নাম : আজিমা খাতুন স্বামীৰ নাম: আজনুৰ আলী ঘৰ নং : 209 বয়স : 23 লিঙ্গ : মহিলা	LQW2014546 ফটো উপলব্ধ	174 নাম : জলীল আলী পিতাৰ নাম: জামাল ঘৰ নং : 210 বয়স : 43 লিঙ্গ : পুৰুষ	LQW1495949 ফটো উপলব্ধ
175 নাম : মনো বেগম স্বামীৰ নাম: জলীল আলী ঘৰ নং : 210 বয়স : 31 লিঙ্গ : মহিলা	LQW0047548 ফটো উপলব্ধ	176 নাম : কৰিম আলী পিতাৰ নাম: জামাল ঘৰ নং : 211 বয়স : 53 লিঙ্গ : পুৰুষ	LQW1495950 ফটো উপলব্ধ	177 নাম : জাহান্নাৰা বিবি স্বামীৰ নাম: কৰিম ঘৰ নং : 211 বয়স : 48 লিঙ্গ : মহিলা	LQW1495961 ফটো উপলব্ধ
S 178 নাম : শেহনাজ চুলতান পিতাৰ নাম: সংজৈৰ আলী ঘৰ নং : 211 বয়স : 23 লিঙ্গ : মহিলা	LQW1990050 ফটো উপলব্ধ	S 179 নাম : চনিয়া বেগম পিতাৰ নাম: সংজৈৰ আলী ঘৰ নং : 211 বয়স : 21 লিঙ্গ : মহিলা	LQW1990027 ফটো উপলব্ধ	180 নাম : ফটিমা বেগম পিতাৰ নাম: ছলেমন আলী ঘৰ নং : 212 বয়স : 44 লিঙ্গ : মহিলা	LQW1495972 ফটো উপলব্ধ



181 নাম : গুলাবজান বিবি স্বামীৰ নাম: কলিম ঘৰ নং : ২১৩ বয়স : 53 লিঙ্গ : মহিলা	LQW1495994 ফটো উপলব্ধ	182 নাম : ফজিলা বেগম পিতাৰ নাম: কলিম আলী ঘৰ নং : ২১৩ বয়স : 25 লিঙ্গ : মহিলা	LQW0229872 ফটো উপলব্ধ	183 নাম : মীৰ হুছেইন পিতাৰ নাম: মকিব আলী ঘৰ নং : ২১৪ বয়স : 48 লিঙ্গ : পুৰুষ	LQW1496011 ফটো উপলব্ধ
184 নাম : ইলিমা বেগম স্বামীৰ নাম: মীৰ হুছেইন ঘৰ নং : ২১৪ বয়স : 41 লিঙ্গ : মহিলা	LQW1496044 ফটো উপলব্ধ	185 নাম : নাজমিনা বেগম স্বামীৰ নাম: মঞ্জিল আহমেদ ঘৰ নং : ২১৪ বয়স : 41 লিঙ্গ : মহিলা	UUI0151050 ফটো উপলব্ধ	186 নাম : তৰিফুল আহমেদ পিতাৰ নাম: মকিব ঘৰ নং : ২১৪ বয়স : 37 লিঙ্গ : পুৰুষ	LQW1496033 ফটো উপলব্ধ
187 নাম : মঞ্জিল আহমেদ পিতাৰ নাম: মকিবুৰ ৰহমান ঘৰ নং : ২১৪ বয়স : 35 লিঙ্গ : পুৰুষ	LQW1496055 ফটো উপলব্ধ	188 নাম : জিনা বেগম স্বামীৰ নাম: তারিফুল আলি ঘৰ নং : ২১৪ বয়স : 26 লিঙ্গ : মহিলা	LQW0404939 ফটো উপলব্ধ	R 189 নাম : জিনা বেগম স্বামীৰ নাম: তৰিফুল আলী ঘৰ নং : ২১৪ বয়স : ২৫ লিঙ্গ : মহিলা	LQW0523142 ফটো উপলব্ধ
S 190 নাম : নজিৰ আলী মাতৃৰ নাম: মাজেদা বিবি ঘৰ নং : ২১৪ বয়স : 24 লিঙ্গ : পুৰুষ	LQW0523423 ফটো উপলব্ধ	191 নাম : চাহেব আলী পিতাৰ নাম: মঞ্জলা ঘৰ নং : ২১৫ বয়স : 58 লিঙ্গ : পুৰুষ	LQW1496066 ফটো উপলব্ধ	192 নাম : চুফিয়া বিবি স্বামীৰ নাম: চাহেব ঘৰ নং : ২১৫ বয়স : 53 লিঙ্গ : মহিলা	LQW1496077 ফটো উপলব্ধ
193 নাম : গিয়াছ আলী পিতাৰ নাম: মহিম ঘৰ নং : ২১৬ বয়স : 73 লিঙ্গ : পুৰুষ	LQW1496088 ফটো উপলব্ধ	194 নাম : অহেদা বিবি স্বামীৰ নাম: গিয়াছ ঘৰ নং : ২১৬ বয়স : 68 লিঙ্গ : মহিলা	LQW1496099 ফটো উপলব্ধ	195 নাম : ফৰিজ আলী পিতাৰ নাম: কুতুব ঘৰ নং : ২১৬ বয়স : 53 লিঙ্গ : পুৰুষ	LQW1496102 ফটো উপলব্ধ
196 নাম : চুৰিয়া বেগম পিতাৰ নাম: গিয়াচুদ্দীন আহমেদ ঘৰ নং : ২১৬ বয়স : 40 লিঙ্গ : মহিলা	LQW0519173 ফটো উপলব্ধ	197 নাম : নুৰিয়া বিবি স্বামীৰ নাম: ফৰিজ আলী ঘৰ নং : ২১৬ বয়স : 37 লিঙ্গ : মহিলা	LQW1496113 ফটো উপলব্ধ	198 নাম : ফাতিমা বেগম পিতাৰ নাম: গিয়াছ আলী ঘৰ নং : ২১৬ বয়স : 34 লিঙ্গ : মহিলা	LQW0048975 ফটো উপলব্ধ
199 নাম : ইলিমা বেগম মাতৃৰ নাম: চুৰিয়া বেগম ঘৰ নং : ২১৬ বয়স : 22 লিঙ্গ : মহিলা	LQW1501592 ফটো উপলব্ধ	200 নাম : ছানিয়া আখতাৰ পিতাৰ নাম: ফৰিজ আলী ঘৰ নং : ২১৬ বয়স : 19 লিঙ্গ : মহিলা	UUI0146324 ফটো উপলব্ধ	201 নাম : ষিয়াজুল আলী পিতাৰ নাম: ফৰিজ আলী ঘৰ নং : ২১৬-সী বয়স : 22 লিঙ্গ : পুৰুষ	LQW1533090 ফটো উপলব্ধ
202 নাম : মজিবুৰ ৰহমান পিতাৰ নাম: মফিজ ঘৰ নং : ২১৭ বয়স : 60 লিঙ্গ : পুৰুষ	LQW1496124 ফটো উপলব্ধ	203 নাম : নুৰীয়া বিবি স্বামীৰ নাম: মজিবুৰ ৰহমান ঘৰ নং : ২১৭ বয়স : 43 লিঙ্গ : মহিলা	LQW1496135 ফটো উপলব্ধ	204 নাম : বিতুমনি বেগম স্বামীৰ নাম: মছলেম আলী ঘৰ নং : ২১৭ বয়স : 40 লিঙ্গ : মহিলা	LQW1961213 ফটো উপলব্ধ
205 নাম : আৰ্জিনা বেগম পিতাৰ নাম: মজিবুৰ ৰহমান ঘৰ নং : ২১৭ বয়স : 29 লিঙ্গ : মহিলা	LQW0049296 ফটো উপলব্ধ	206 নাম : জিয়াউৰ ৰহমান পিতাৰ নাম: মজিবুৰ ৰহমান ঘৰ নং : ২১৭ বয়স : 28 লিঙ্গ : পুৰুষ	LQW0174789 ফটো উপলব্ধ	207 নাম : আমিনুৰ ৰহমান পিতাৰ নাম: মজিবুৰ ৰহমান ঘৰ নং : ২১৭ বয়স : 27 লিঙ্গ : পুৰুষ	LQW0343947 ফটো উপলব্ধ
208 নাম : অৰ্চনা বেগম স্বামীৰ নাম: জিয়াউৰ ৰহমান ঘৰ নং : ২১৭ বয়স : 24 লিঙ্গ : মহিলা	UUI0142737 ফটো উপলব্ধ	209 নাম : মছলেম আলী পিতাৰ নাম: মফিজ ঘৰ নং : ২১৭ক বয়স : 47 লিঙ্গ : পুৰুষ	LQW1496168 ফটো উপলব্ধ	210 নাম : আবজাল আলী পিতাৰ নাম: মফিজ ঘৰ নং : ২১৮ বয়স : 58 লিঙ্গ : পুৰুষ	LQW1496179 ফটো উপলব্ধ



211 নাম : ৰেন বিবি স্বামীৰ নাম: আবজাল ঘৰ নং : ২১৮ বয়স : 53 লিঙ্গ : মহিলা	LQW1496180 ফটো উপলব্ধ	212 নাম : ৰাতুল আলী পিতাৰ নাম: আবজাল আলী ঘৰ নং : ২১৮ বয়স : 40 লিঙ্গ : পুৰুষ	LQW0049395 ফটো উপলব্ধ	213 নাম : ৰুমা বিবি স্বামীৰ নাম: ৰাতুল আলী ঘৰ নং : ২১৮ বয়স : 32 লিঙ্গ : মহিলা	LQW0234211 ফটো উপলব্ধ
214 নাম : মদুল আলী পিতাৰ নাম: আবজাল আলী ঘৰ নং : ২১৮ বয়স : 29 লিঙ্গ : পুৰুষ	LQW0049437 ফটো উপলব্ধ	215 নাম : ৰিজুল আলী পিতাৰ নাম: আবজাল আলী ঘৰ নং : ২১৮ বয়স : 25 লিঙ্গ : মহিলা	LQW0231621 ফটো উপলব্ধ	216 নাম : এদুল আলি পিতাৰ নাম: আবজাল আলি ঘৰ নং : 218 বয়স : 24 লিঙ্গ : পুৰুষ	LQW0490771 ফটো উপলব্ধ
217 নাম : দেৰাজ আলী পিতাৰ নাম: ফৰাজ ঘৰ নং : ২১৯ বয়স : 70 লিঙ্গ : পুৰুষ	LQW1496191 ফটো উপলব্ধ	218 নাম : চফৰা বিবি স্বামীৰ নাম: দেৰাজ আলী ঘৰ নং : ২১৯ বয়স : 58 লিঙ্গ : মহিলা	LQW1496204 ফটো উপলব্ধ	219 নাম : তাইজ আলী পিতাৰ নাম: দেৰাজ ঘৰ নং : ২১৯ বয়স : 50 লিঙ্গ : পুৰুষ	LQW1496215 ফটো উপলব্ধ
220 নাম : জয়নুৰ আহমেদ পিতাৰ নাম: দেৰাজ ঘৰ নং : ২১৯ বয়স : 39 লিঙ্গ : পুৰুষ	LQW1496226 ফটো উপলব্ধ	221 নাম : মিনা এচমিন স্বামীৰ নাম: তাইজ আলি ঘৰ নং : ২১৯ বয়স : 35 লিঙ্গ : মহিলা	LQW0175026 ফটো উপলব্ধ	222 নাম : নাজুমা বেগম স্বামীৰ নাম: জয়নুৰ আহমেদ ঘৰ নং : 219 বয়স : 29 লিঙ্গ : মহিলা	LQW1518489 ফটো উপলব্ধ
223 নাম : ফজল আলী পিতাৰ নাম: ফৰমুজ ঘৰ নং : ২২০ বয়স : 53 লিঙ্গ : পুৰুষ	LQW1496248 ফটো উপলব্ধ	# 224 নাম : মাইনুলউদ্দিন আহমেদ পিতাৰ নাম: মহম্মদ ফৰমুজ ঘৰ নং : ২২০ বয়স : 53 লিঙ্গ : পুৰুষ	LQW1496260 ফটো উপলব্ধ	225 নাম : মনোৱাৰা বেগম স্বামীৰ নাম: মেনুলউদ্দিন আহমেদ ঘৰ নং : ২২০ বয়স : 43 লিঙ্গ : মহিলা	LQW1961246 ফটো উপলব্ধ
226 নাম : উমৰ ফাৰুক পিতাৰ নাম: ফজল আলী আলী ঘৰ নং : 220 বয়স : 22 লিঙ্গ : পুৰুষ	LQW1532753 ফটো উপলব্ধ	227 নাম : ছাজাহান আলী পিতাৰ নাম: দালিমছা ঘৰ নং : ২২১ বয়স : 53 লিঙ্গ : পুৰুষ	LQW1496271 ফটো উপলব্ধ	228 নাম : তচিমা বিবি পিতাৰ নাম: দালিমছা ঘৰ নং : ২২১ বয়স : 48 লিঙ্গ : মহিলা	LQW1496293 ফটো উপলব্ধ
229 নাম : চামিৰুল বেগম পিতাৰ নাম: চাহজাহান আলী ঘৰ নং : ২২১ বয়স : 37 লিঙ্গ : মহিলা	LQW1961177 ফটো উপলব্ধ	230 নাম : বাবুল আলী মাতৃৰ নাম: তচিমা বিবি ঘৰ নং : ২২১ বয়স : 33 লিঙ্গ : পুৰুষ	LQW0050518 ফটো উপলব্ধ	231 নাম : মুন আলী মাতৃৰ নাম: তচিমা বিবি ঘৰ নং : 221 বয়স : 23 লিঙ্গ : পুৰুষ	UU10029033 ফটো উপলব্ধ
232 নাম : দিলবাহাৰ আলী পিতাৰ নাম: দালিমছা ঘৰ নং : ২২২ বয়স : 53 লিঙ্গ : পুৰুষ	LQW1496306 ফটো উপলব্ধ	233 নাম : ৰূপীয়া বিবি স্বামীৰ নাম: দিলবাহাৰ ঘৰ নং : ২২২ বয়স : 48 লিঙ্গ : মহিলা	LQW1496317 ফটো উপলব্ধ	234 নাম : আজাদ আলী পিতাৰ নাম: দিলবাহাৰ আলী ঘৰ নং : ২২২ বয়স : 33 লিঙ্গ : পুৰুষ	LQW0051029 ফটো উপলব্ধ
235 নাম : ৰেজিয়া বেগম পিতাৰ নাম: দিলবাহাৰ আলী ঘৰ নং : ২২২ বয়স : 32 লিঙ্গ : মহিলা	LQW0051037 ফটো উপলব্ধ	236 নাম : আজাহাৰ আলী পিতাৰ নাম: দিলবাহাৰ আলী ঘৰ নং : ২২২ বয়স : 32 লিঙ্গ : পুৰুষ	LQW1961064 ফটো উপলব্ধ	S 237 নাম : ৰুবীয়া বেগম পিতাৰ নাম: দিলবাহাৰ আলী ঘৰ নং : ২২২ বয়স : 29 লিঙ্গ : মহিলা	LQW0051367 ফটো উপলব্ধ
238 নাম : ইলচান বেগম পিতাৰ নাম: দিলবাহাৰ আলী ঘৰ নং : ২২২ বয়স : 28 লিঙ্গ : মহিলা	LQW0051466 ফটো উপলব্ধ	239 নাম : আয়ুব আলী পিতাৰ নাম: দালিমছা ঘৰ নং : ২২৩ বয়স : 57 লিঙ্গ : পুৰুষ	LQW1496328 ফটো উপলব্ধ	240 নাম : আকিমা বিবি স্বামীৰ নাম: আয়ুব আলী ঘৰ নং : ২২৩ বয়স : 48 লিঙ্গ : মহিলা	LQW1496339 ফটো উপলব্ধ



241 নাম : আলাউদ্দিন আলী পিতাৰ নাম: আয়ুব আলী ঘৰ নং : ২২৩ বয়স : 32 লিঙ্গ : পুৰুষ	LQW1961053 ফটো উপলব্ধ	242 নাম : আৰ্জুমা বেগম স্বামীৰ নাম: অলাউদ্দিন আলী ঘৰ নং : 223 বয়স : 27 লিঙ্গ : মহিলা	LQW1150325 ফটো উপলব্ধ	243 নাম : চাৰুক আলী পিতাৰ নাম: আয়ুব আলী ঘৰ নং : 223 বয়স : 24 লিঙ্গ : পুৰুষ	LQW1150192 ফটো উপলব্ধ
244 নাম : খলিল আলী পিতাৰ নাম: অধে ঘৰ নং : ২২৪ বয়স : 56 লিঙ্গ : পুৰুষ	LQW1496351 ফটো উপলব্ধ	245 নাম : নুৰনেহাৰ বিবি স্বামীৰ নাম: খলিল ঘৰ নং : ২২৪ বয়স : 47 লিঙ্গ : মহিলা	LQW1496362 ফটো উপলব্ধ	246 নাম : নুৰিয়া বেগম পিতাৰ নাম: খলিল আলী ঘৰ নং : ২২৪ বয়স : 30 লিঙ্গ : মহিলা	LQW0336420 ফটো উপলব্ধ
247 নাম : মহম্মদ আলী পিতাৰ নাম: খলিল আলী ঘৰ নং : ২২৪ বয়স : 28 লিঙ্গ : পুৰুষ	LQW0334904 ফটো উপলব্ধ	248 নাম : সফুৰা বিবি পিতাৰ নাম: অধে ঘৰ নং : ২২৫ বয়স : 65 লিঙ্গ : মহিলা	LQW1496373 ফটো উপলব্ধ	249 নাম : হৰমুজ আলী পিতাৰ নাম: চেৰো ঘৰ নং : ২২৬ বয়স : 48 লিঙ্গ : পুৰুষ	LQW1496395 ফটো উপলব্ধ
250 নাম : চম্পা বিবি স্বামীৰ নাম: হৰমুজ আলী ঘৰ নং : ২২৬ বয়স : 43 লিঙ্গ : মহিলা	LQW1496408 ফটো উপলব্ধ	S 251 নাম : নাজুমা বেগম পিতাৰ নাম: হৰমুজ আলী ঘৰ নং : ২২৬ বয়স : 25 লিঙ্গ : মহিলা	LQW0229831 ফটো উপলব্ধ	252 নাম : শাহনুৰ আলী পিতাৰ নাম: হৰমুজ আলী ঘৰ নং : 226 বয়স : 21 লিঙ্গ : পুৰুষ	UUI0066746 ফটো উপলব্ধ
253 নাম : কুদ্ৰত আলী পিতাৰ নাম: চেৰো ঘৰ নং : ২২৭ বয়স : 53 লিঙ্গ : পুৰুষ	LQW1496419 ফটো উপলব্ধ	254 নাম : চামিয়া বিবি স্বামীৰ নাম: কুদ্ৰাত ঘৰ নং : ২২৭ বয়স : 48 লিঙ্গ : মহিলা	LQW1496420 ফটো উপলব্ধ	255 নাম : তাজিমা বেগম স্বামীৰ নাম: মতিউৰ আলী ঘৰ নং : ২২৭ বয়স : 34 লিঙ্গ : মহিলা	LQW0335497 ফটো উপলব্ধ
256 নাম : মতিউৰ আলী পিতাৰ নাম: কুদ্ৰত আলী ঘৰ নং : ২২৭ বয়স : 32 লিঙ্গ : পুৰুষ	LQW1961020 ফটো উপলব্ধ	257 নাম : বঞ্জ বেগম পিতাৰ নাম: কুদ্ৰাত আলী ঘৰ নং : ২২৭ বয়স : 31 লিঙ্গ : মহিলা	LQW0052779 ফটো উপলব্ধ	258 নাম : মঞ্জিলা বেগম বেগম স্বামীৰ নাম: বাফকুল আলী ঘৰ নং : ২২৭ বয়স : 22 লিঙ্গ : মহিলা	LQW1481068 ফটো উপলব্ধ
259 নাম : ফজৰ আলী পিতাৰ নাম: অধে ঘৰ নং : ২২৮ বয়স : 53 লিঙ্গ : পুৰুষ	LQW1496431 ফটো উপলব্ধ	260 নাম : আৰিফা বিবি পিতাৰ নাম: অধে আলী ঘৰ নং : ২২৮ বয়স : 52 লিঙ্গ : মহিলা	LQW1500512 ফটো উপলব্ধ	261 নাম : চুৰেবান বিবি স্বামীৰ নাম: ফজৰ ঘৰ নং : ২২৮ বয়স : 45 লিঙ্গ : মহিলা	LQW1496442 ফটো উপলব্ধ
262 নাম : আলী হুছেইন পিতাৰ নাম: ফজৰ আলী ঘৰ নং : ২২৮ বয়স : 36 লিঙ্গ : পুৰুষ	LQW1500589 ফটো উপলব্ধ	263 নাম : মনি আলী মাতৃৰ নাম: আৰিফা বিবি ঘৰ নং : ২২৮ বয়স : 34 লিঙ্গ : পুৰুষ	LQW0052985 ফটো উপলব্ধ	264 নাম : চৰিফুল আলী মাতৃৰ নাম: আৰিফা বিবি ঘৰ নং : ২২৮ বয়স : 31 লিঙ্গ : পুৰুষ	LQW0053017 ফটো উপলব্ধ
265 নাম : বুবুল আলী পিতাৰ নাম: ফজৰ আলী ঘৰ নং : ২২৮ বয়স : 30 লিঙ্গ : পুৰুষ	LQW1500556 ফটো উপলব্ধ	266 নাম : জিনাৰাৰা বেগম স্বামীৰ নাম: মহম্মদ আলী ঘৰ নং : ২২৮ বয়স : 30 লিঙ্গ : মহিলা	LQW0326835 ফটো উপলব্ধ	267 নাম : আব্দুল আলী পিতাৰ নাম: ফজৰ আলী ঘৰ নং : ২২৮ বয়স : 27 লিঙ্গ : পুৰুষ	LQW0333716 ফটো উপলব্ধ
268 নাম : বিতুমা বিবি স্বামীৰ নাম: আলি হুছেইন ঘৰ নং : ২২৮ বয়স : 27 লিঙ্গ : মহিলা	LQW0400267 ফটো উপলব্ধ	269 নাম : চিদ্দিক আলী মাতৃৰ নাম: আৰিফা বিবি ঘৰ নং : ২২৮ বয়স : 27 লিঙ্গ : পুৰুষ	LQW1150077 ফটো উপলব্ধ	270 নাম : সুমান বেগম মাতৃৰ নাম: আৰিফা বিবি ঘৰ নং : ২২৮ বয়স : 24 লিঙ্গ : মহিলা	LQW1150838 ফটো উপলব্ধ



271 নাম : চচিবান বিবি স্বামীৰ নাম : আলীচেখ ঘৰ নং : ২২৯ বয়স : 83 লিঙ্গ : মহিলা	LQW1496453 ফটো উপলব্ধ	272 নাম : নুবনেছা বিবি স্বামীৰ নাম : মস্তাজ ঘৰ নং : ২২৯ বয়স : 50 লিঙ্গ : মহিলা	LQW1496475 ফটো উপলব্ধ	273 নাম : জমিলা বিবি স্বামীৰ নাম : আক্কাছ আলী ঘৰ নং : ২২৯ বয়স : 40 লিঙ্গ : মহিলা	LQW1496497 ফটো উপলব্ধ
274 নাম : জাকিৰ হুছেইন পিতাৰ নাম : মস্তাজ আলী ঘৰ নং : ২২৯ বয়স : 32 লিঙ্গ : পুৰুষ	LQW1961042 ফটো উপলব্ধ	275 নাম : মেহেৰুন বেগম পিতাৰ নাম : মস্তাজ আলী ঘৰ নং : ২২৯ বয়স : 28 লিঙ্গ : মহিলা	LQW0371633 ফটো উপলব্ধ	276 নাম : আৰ্জুমা বেগম পিতাৰ নাম : আকাশ আলী ঘৰ নং : 229 বয়স : 22 লিঙ্গ : মহিলা	LQW2011211 ফটো উপলব্ধ
277 নাম : আক্কাছ আলী পিতাৰ নাম : মৰা ঘৰ নং : ২২৯খ বয়স : 46 লিঙ্গ : পুৰুষ	LQW1496486 ফটো উপলব্ধ	278 নাম : মহাবুদ্দিন আহমেদ পিতাৰ নাম : মৰা শেখ ঘৰ নং : ২৩০ বয়স : 60 লিঙ্গ : পুৰুষ	LQW1496500 ফটো উপলব্ধ	279 নাম : চুফিয়া বিবি স্বামীৰ নাম : মহাবুদ্দিন আহমেদ ঘৰ নং : 230 বয়স : 53 লিঙ্গ : মহিলা	LQW1496511 ফটো উপলব্ধ
280 নাম : মোজামিল হক পিতাৰ নাম : মোহাবুদ্দিন আহমেদ ঘৰ নং : ২৩০ বয়স : 37 লিঙ্গ : পুৰুষ	LQW1496340 ফটো উপলব্ধ	S 281 নাম : মনোৱাৰা বেগম পিতাৰ নাম : মহাবুদ্দিন আহমেদ ঘৰ নং : ২৩০ বয়স : 36 লিঙ্গ : মহিলা	LQW1496522 ফটো উপলব্ধ	282 নাম : মচেন আলী পিতাৰ নাম : মহাবুদ্দিন আহমেদ ঘৰ নং : ২৩০ বয়স : 32 লিঙ্গ : পুৰুষ	LQW1500567 ফটো উপলব্ধ
283 নাম : ৱিমা বেগম স্বামীৰ নাম : মোজামীল হোক. ঘৰ নং : 230 বয়স : 26 লিঙ্গ : মহিলা	LQW0490375 ফটো উপলব্ধ	284 নাম : জাবেৰ আলী পিতাৰ নাম : গৰীবউল্লা ঘৰ নং : ২৩১ বয়স : 70 লিঙ্গ : পুৰুষ	LQW1496533 ফটো উপলব্ধ	285 নাম : চাইমেনা বিবি স্বামীৰ নাম : জাবেৰ আলী ঘৰ নং : ২৩১ বয়স : 56 লিঙ্গ : মহিলা	LQW1496544 ফটো উপলব্ধ
286 নাম : জমিৰ আলী পিতাৰ নাম : জাবেৰ ঘৰ নং : ২৩১ বয়স : 43 লিঙ্গ : পুৰুষ	LQW1496555 ফটো উপলব্ধ	287 নাম : ৰাতুল আলী পিতাৰ নাম : মইনা আলী ঘৰ নং : ২৩১ বয়স : 42 লিঙ্গ : পুৰুষ	LQW0402727 ফটো উপলব্ধ	288 নাম : মীনাৰা বিবি স্বামীৰ নাম : জমিৰ আলী ঘৰ নং : ২৩১ বয়স : 37 লিঙ্গ : মহিলা	LQW1496566 ফটো উপলব্ধ
289 নাম : জাহেৰ আলী পিতাৰ নাম : জাবেৰ আলী ঘৰ নং : ২৩১ বয়স : 31 লিঙ্গ : পুৰুষ	LQW0054288 ফটো উপলব্ধ	290 নাম : ৰুন বেগম পিতাৰ নাম : জাবেৰ আলী ঘৰ নং : ২৩১ বয়স : 30 লিঙ্গ : মহিলা	LQW0229823 ফটো উপলব্ধ	291 নাম : নজৰুল আলী পিতাৰ নাম : জাবেৰ আলী ঘৰ নং : ২৩১ বয়স : 28 লিঙ্গ : পুৰুষ	LQW0343954 ফটো উপলব্ধ
292 নাম : ৰঞ্জুমা বেগম স্বামীৰ নাম : নজৰুল আলী ঘৰ নং : 231 বয়স : 21 লিঙ্গ : মহিলা	UUI0053660 ফটো উপলব্ধ	293 নাম : ইছলাম আলী পিতাৰ নাম : গৰীবউল্লা ঘৰ নং : ২৩২ বয়স : 73 লিঙ্গ : পুৰুষ	LQW1496577 ফটো উপলব্ধ	E 294 নাম : আৰেফ আলী পিতাৰ নাম : ইছলাম আলী ঘৰ নং : ২৩২ বয়স : 35 লিঙ্গ : পুৰুষ	LQW0054429 ফটো উপলব্ধ
295 নাম : চালেহা বিবি স্বামীৰ নাম : চমছেৰ আলী ঘৰ নং : ২৩২ বয়স : 34 লিঙ্গ : মহিলা	LQW0054478 ফটো উপলব্ধ	296 নাম : আজিদা বেগম স্বামীৰ নাম : চৰিফ আলী ঘৰ নং : ২৩২ বয়স : 33 লিঙ্গ : মহিলা	LQW0336537 ফটো উপলব্ধ	297 নাম : চৰিফ আলী পিতাৰ নাম : ইছলাম আলী ঘৰ নং : ২৩২ বয়স : 31 লিঙ্গ : পুৰুষ	LQW0054528 ফটো উপলব্ধ
S 298 নাম : চায়াসিতা দাস পিতাৰ নাম : খেয়া দাস ঘৰ নং : ২৩২ বয়স : 30 লিঙ্গ : মহিলা	LQW0178129 ফটো উপলব্ধ	299 নাম : চুমি বেগম স্বামীৰ নাম : মনজিল আলী ঘৰ নং : 232 বয়স : 30 লিঙ্গ : মহিলা	LQW0268193 ফটো উপলব্ধ	300 নাম : ৰেছমিনা বিবি স্বামীৰ নাম : আৰেফ আলী ঘৰ নং : 232 বয়স : 26 লিঙ্গ : মহিলা	LQW0487975 ফটো উপলব্ধ



301 নাম : চমছেৰ আলী পিতাৰ নাম: ইছলাম আলী ঘৰ নং : ২৩২ক বয়স : 38 লিঙ্গ : পুৰুষ	LQW1496599 ফটো উপলব্ধ	302 নাম : মঞ্জিল আলী পিতাৰ নাম: ইছলাম আলী ঘৰ নং : ২৩২খ বয়স : 35 লিঙ্গ : পুৰুষ	LQW1500603 ফটো উপলব্ধ	303 নাম : জমছেদ আলী পিতাৰ নাম: আমজেদ ঘৰ নং : ২৩৩ বয়স : 52 লিঙ্গ : পুৰুষ	LQW1496613 ফটো উপলব্ধ
304 নাম : আনোবাৰা বিবি স্বামীৰ নাম: জমছেদ আলী ঘৰ নং : ২৩৩ বয়স : 46 লিঙ্গ : মহিলা	LQW1496624 ফটো উপলব্ধ	305 নাম : জালাল আলী পিতাৰ নাম: আমজেদ ঘৰ নং : ২৩৩ বয়স : 36 লিঙ্গ : পুৰুষ	LQW1496657 ফটো উপলব্ধ	306 নাম : মৰিয়ম বিবি স্বামীৰ নাম: জালাল আলী ঘৰ নং : 233 বয়স : 34 লিঙ্গ : মহিলা	LQW1448919 ফটো উপলব্ধ
S 307 নাম : আসা বেগম পিতাৰ নাম: জমছেদ আলী ঘৰ নং : ২৩৩ক বয়স : 28 লিঙ্গ : মহিলা	LQW0334748 ফটো উপলব্ধ	308 নাম : জব্বাৰ আলী পিতাৰ নাম: আকবৰ ঘৰ নং : ২৩৪ বয়স : 58 লিঙ্গ : পুৰুষ	LQW1496679 ফটো উপলব্ধ	309 নাম : চুবীয়া বিবি স্বামীৰ নাম: জব্বাৰ ঘৰ নং : ২৩৪ বয়স : 53 লিঙ্গ : মহিলা	LQW1496691 ফটো উপলব্ধ
310 নাম : মামনি বেগম স্বামীৰ নাম: খয়বৰ আলী ঘৰ নং : ২৩৪ক বয়স : 35 লিঙ্গ : মহিলা	UUI0081869 ফটো উপলব্ধ	311 নাম : জিয়াউৰ আলী পিতাৰ নাম: জব্বাৰ আলী ঘৰ নং : ২৩৪ বয়স : 34 লিঙ্গ : পুৰুষ	LQW0054866 ফটো উপলব্ধ	312 নাম : মামনি বেগম পিতাৰ নাম: মুকিব আলী ঘৰ নং : ২৩৪ বয়স : 34 লিঙ্গ : মহিলা	LQW1500465 ফটো উপলব্ধ
313 নাম : নিজৰা বেগম স্বামীৰ নাম: জিয়াউৰ আলী ঘৰ নং : ২৩৪ বয়স : 30 লিঙ্গ : মহিলা	LQW0178459 ফটো উপলব্ধ	314 নাম : বুৰিয়া বেগম স্বামীৰ নাম: ছাইদুল আলী ঘৰ নং : 234 বয়স : 30 লিঙ্গ : মহিলা	LQW2008696 ফটো উপলব্ধ	315 নাম : চাৰুক আলী পিতাৰ নাম: জব্বাৰ আলী ঘৰ নং : ২৩৪ বয়স : 29 লিঙ্গ : পুৰুষ	LQW0055178 ফটো উপলব্ধ
316 নাম : ছাইদুল আলী পিতাৰ নাম: জব্বাৰ আলী ঘৰ নং : ২৩৪ বয়স : 29 লিঙ্গ : পুৰুষ	LQW0055186 ফটো উপলব্ধ	317 নাম : খয়বৰ আলী পিতাৰ নাম: আকবৰ ঘৰ নং : ২৩৪ক বয়স : 48 লিঙ্গ : পুৰুষ	LQW1496704 ফটো উপলব্ধ	318 নাম : নাজিৰ আলী পিতাৰ নাম: বদৰু ঘৰ নং : ২৩৫ বয়স : 68 লিঙ্গ : পুৰুষ	LQW1496715 ফটো উপলব্ধ
319 নাম : কলিমা বিবি স্বামীৰ নাম: নাজিৰ ঘৰ নং : ২৩৫ বয়স : 63 লিঙ্গ : মহিলা	LQW1496726 ফটো উপলব্ধ	320 নাম : নুৰেজা বিবি স্বামীৰ নাম: নাজিৰ ঘৰ নং : ২৩৫ বয়স : 48 লিঙ্গ : মহিলা	LQW1496737 ফটো উপলব্ধ	321 নাম : বাতুল আলী পিতাৰ নাম: মকবিল আলী ঘৰ নং : 235 বয়স : 31 লিঙ্গ : পুৰুষ	LQW0272187 ফটো উপলব্ধ
322 নাম : পূৰ্ণিমা বেগম স্বামীৰ নাম: নজৰুল আলী ঘৰ নং : 235 বয়স : 26 লিঙ্গ : মহিলা	LQW1448943 ফটো উপলব্ধ	323 নাম : নজৰুল আলী পিতাৰ নাম: নজিৰ আলী ঘৰ নং : 235 বয়স : 24 লিঙ্গ : পুৰুষ	LQW1460120 ফটো উপলব্ধ	324 নাম : চৰফো আলী পিতাৰ নাম: চেয়দ ঘৰ নং : ২৩৬ বয়স : 63 লিঙ্গ : পুৰুষ	LQW1496748 ফটো উপলব্ধ
325 নাম : পুতুলী বিবি স্বামীৰ নাম: চৰফো ঘৰ নং : ২৩৬ বয়স : 53 লিঙ্গ : মহিলা	LQW1496759 ফটো উপলব্ধ	326 নাম : চৰিফ আলী পিতাৰ নাম: চেয়দ ঘৰ নং : ২৩৬ বয়স : 50 লিঙ্গ : পুৰুষ	LQW1496760 ফটো উপলব্ধ	327 নাম : অনিমা বিবি স্বামীৰ নাম: চৰিফ আলী ঘৰ নং : ২৩৬ বয়স : 46 লিঙ্গ : মহিলা	LQW1496771 ফটো উপলব্ধ
328 নাম : বৰফো আলী পিতাৰ নাম: চৰফো ঘৰ নং : ২৩৬ বয়স : 41 লিঙ্গ : পুৰুষ	LQW1496793 ফটো উপলব্ধ	329 নাম : নুৰুল আলী পিতাৰ নাম: চৰফো ঘৰ নং : ২৩৬ বয়স : 37 লিঙ্গ : পুৰুষ	LQW1496806 ফটো উপলব্ধ	330 নাম : নিজৰা বিবি স্বামীৰ নাম: চৰফো আলী ঘৰ নং : ২৩৬ বয়স : 37 লিঙ্গ : মহিলা	LQW0055749 ফটো উপলব্ধ



331 নাম : বাতুল আলী পিতাৰ নাম: চৰফো আলী ঘৰ নং : ২৩৬ বয়স : 34 লিঙ্গ : পুৰুষ	LQW0055756 ফটো উপলব্ধ	332 নাম : বাহুল আলী পিতাৰ নাম: চৰফো আলী ঘৰ নং : ২৩৬ বয়স : 30 লিঙ্গ : পুৰুষ	LQW0055889 ফটো উপলব্ধ	333 নাম : মার্জিনা বেগম স্বামীৰ নাম: বাতুল আলী ঘৰ নং : 236 বয়স : 30 লিঙ্গ : মহিলা	LQW0271098 ফটো উপলব্ধ
334 নাম : আছপিয়াৰা বেগম স্বামীৰ নাম: নুৰুল আলী ঘৰ নং : ২৩৬ বয়স : 27 লিঙ্গ : মহিলা	LQW0231704 ফটো উপলব্ধ	S 335 নাম : সফা বেগম পিতাৰ নাম: সফিৰ আলী ঘৰ নং : ২৩৬ বয়স : 25 লিঙ্গ : মহিলা	LQW0409805 ফটো উপলব্ধ	336 নাম : চাইদুল আলী পিতাৰ নাম: চফিৰ আলী ঘৰ নং : 236 বয়স : 24 লিঙ্গ : পুৰুষ	LQW1430016 ফটো উপলব্ধ
337 নাম : সাকিল হুছেইন পিতাৰ নাম: চফেদ আলী ঘৰ নং : 236 বয়স : 20 লিঙ্গ : পুৰুষ	UUI0081893 ফটো উপলব্ধ	338 নাম : চফেদ আলী পিতাৰ নাম: চৈয়দ ঘৰ নং : ২৩৬ক বয়স : 38 লিঙ্গ : পুৰুষ	LQW1496782 ফটো উপলব্ধ	339 নাম : প্রতিমা বিবি স্বামীৰ নাম: ফজুৰ ঘৰ নং : ২৩৭ বয়স : 78 লিঙ্গ : মহিলা	LQW1496817 ফটো উপলব্ধ
340 নাম : ফৰিজ আলী পিতাৰ নাম: ফজুৰ ঘৰ নং : ২৩৭ বয়স : 48 লিঙ্গ : পুৰুষ	LQW1496828 ফটো উপলব্ধ	341 নাম : কলিমা বেগম পিতাৰ নাম: ফজুৰ ঘৰ নং : ২৩৭ বয়স : 46 লিঙ্গ : মহিলা	LQW1496840 ফটো উপলব্ধ	342 নাম : মতিজান বিবি স্বামীৰ নাম: ফৰিজ আলী ঘৰ নং : ২৩৭ বয়স : 45 লিঙ্গ : মহিলা	LQW1496839 ফটো উপলব্ধ
S 343 নাম : যমুনা বেগম পিতাৰ নাম: ফজুৰ ঘৰ নং : 41 বয়স : 41 লিঙ্গ : মহিলা	LQW1496851 ফটো উপলব্ধ	344 নাম : বফিক আলী পিতাৰ নাম: ফজুৰ ঘৰ নং : ২৩৭ বয়স : 37 লিঙ্গ : পুৰুষ	LQW1496862 ফটো উপলব্ধ	345 নাম : বাজ আলী মাতৃৰ নাম: কলিমা বিবি ঘৰ নং : ২৩৭ বয়স : 32 লিঙ্গ : পুৰুষ	LQW1500590 ফটো উপলব্ধ
346 নাম : ৰমি বেগম স্বামীৰ নাম: বাজ আলী ঘৰ নং : ২৩৭ বয়স : 26 লিঙ্গ : মহিলা	LQW0407528 ফটো উপলব্ধ	347 নাম : চচিমা বিবি স্বামীৰ নাম: মনচুৰ ঘৰ নং : ২৩৯ বয়স : 68 লিঙ্গ : মহিলা	LQW1496873 ফটো উপলব্ধ	348 নাম : মনিবুদ্দিন আলী পিতাৰ নাম: মনচুৰ ঘৰ নং : ২৩৯ বয়স : 44 লিঙ্গ : পুৰুষ	LQW1496884 ফটো উপলব্ধ
349 নাম : জানো বিবি স্বামীৰ নাম: মনিবুদ্দিন আহমেদ ঘৰ নং : ২৩৯ বয়স : 38 লিঙ্গ : মহিলা	LQW1496895 ফটো উপলব্ধ	350 নাম : খাতুন বিবি স্বামীৰ নাম: চাহেব ঘৰ নং : ২৪০ বয়স : 58 লিঙ্গ : মহিলা	LQW1496919 ফটো উপলব্ধ	351 নাম : মানা বিবি স্বামীৰ নাম: চাহেব ঘৰ নং : ২৪০ বয়স : 57 লিঙ্গ : মহিলা	LQW1496920 ফটো উপলব্ধ
E 352 নাম : নুচৰান বিবি স্বামীৰ নাম: চাহেব ঘৰ নং : ২৪০ বয়স : 53 লিঙ্গ : মহিলা	LQW1496931 ফটো উপলব্ধ	353 নাম : নিৰদা বিবি স্বামীৰ নাম: তাইজ ঘৰ নং : ২৪০ বয়স : 40 লিঙ্গ : মহিলা	LQW1496953 ফটো উপলব্ধ	354 নাম : আনোৱাৰা বিবি স্বামীৰ নাম: বুবুল আলী ঘৰ নং : ২৪০ বয়স : 39 লিঙ্গ : মহিলা	LQW1496986 ফটো উপলব্ধ
355 নাম : নজৰুল আলী পিতাৰ নাম: চাহেব আলী ঘৰ নং : ২৪০ বয়স : 32 লিঙ্গ : পুৰুষ	LQW1500216 ফটো উপলব্ধ	356 নাম : জুন বিবি স্বামীৰ নাম: মাজব আলী ঘৰ নং : ২৪০ বয়স : 32 লিঙ্গ : মহিলা	LQW1500192 ফটো উপলব্ধ	357 নাম : চাজিদা বেগম স্বামীৰ নাম: নুৰুল আলী ঘৰ নং : ২৪০ বয়স : 32 লিঙ্গ : মহিলা	LQW0336610 ফটো উপলব্ধ
358 নাম : তয়াব আলী পিতাৰ নাম: তাইজ আলী ঘৰ নং : ২৪০ক বয়স : 29 লিঙ্গ : পুৰুষ	LQW0335182 ফটো উপলব্ধ	359 নাম : চুহেল আলী পিতাৰ নাম: বুবুল আলী ঘৰ নং : ২৪০সী বয়স : 20 লিঙ্গ : পুৰুষ	UUI0060129 ফটো উপলব্ধ	360 নাম : তাইজ আলী পিতাৰ নাম: চাহেব ঘৰ নং : ২৪০ক বয়স : 48 লিঙ্গ : পুৰুষ	LQW1496942 ফটো উপলব্ধ



361 নাম : মজিব আলী পিতাৰ নাম: চাহেব ঘৰ নং : ২৪০খ বয়স : 41 লিঙ্গ : পুৰুষ	LQW1496964 ফটো উপলব্ধ	362 নাম : বুৰল আলী পিতাৰ নাম: চাহেব ঘৰ নং : ২৪০গ বয়স : 39 লিঙ্গ : পুৰুষ	LQW1496975 ফটো উপলব্ধ	363 নাম : নুৰল আলী পিতাৰ নাম: চাহেব আলী ঘৰ নং : ২৪০ঘ বয়স : 38 লিঙ্গ : পুৰুষ	LQW1496997 ফটো উপলব্ধ
364 নাম: চুৰীয়া বিবি স্বামীৰ নাম: ভবান ঘৰ নং : ২৪১ বয়স : 56 লিঙ্গ : মহিলা	LQW1497014 ফটো উপলব্ধ	365 নাম: চুৰীয়া বিবি স্বামীৰ নাম: ভবান ঘৰ নং : ২৪১ বয়স : 55 লিঙ্গ : মহিলা	LQW1497025 ফটো উপলব্ধ	366 নাম : মইনুল আলী পিতাৰ নাম: ভবান আলী ঘৰ নং : ২৪১ক বয়স : 43 লিঙ্গ : পুৰুষ	LQW1497036 ফটো উপলব্ধ
S 367 নাম : মমিনা বেগম পিতাৰ নাম: ভবান ঘৰ নং : ২৪১ বয়স : ৪৬ লিঙ্গ : মহিলা	LQW1497069 ফটো উপলব্ধ	368 নাম : চাহনুৰ আলী পিতাৰ নাম: ভবান আলী ঘৰ নং : 241 বয়স : 30 লিঙ্গ : পুৰুষ	LQW0430413 ফটো উপলব্ধ	369 নাম : আজনুৰ আলী পিতাৰ নাম: ভবান আলী ঘৰ নং : ২৪১ বয়স : 30 লিঙ্গ : পুৰুষ	LQW0401851 ফটো উপলব্ধ
370 নাম : স্নিমা বিবি স্বামীৰ নাম: চাহনুৰ আলী ঘৰ নং : ২৪১ বয়স : 29 লিঙ্গ : মহিলা	LQW0400465 ফটো উপলব্ধ	371 নাম : চাহিদা বেগম স্বামীৰ নাম: আজনুৰ আলী ঘৰ নং : 241 বয়স : 24 লিঙ্গ : মহিলা	LQW1121193 ফটো উপলব্ধ	372 নাম : তাজনুৰ আলী পিতাৰ নাম: ভবান ঘৰ নং : ২৪১গ বয়স : 37 লিঙ্গ : পুৰুষ	LQW1497058 ফটো উপলব্ধ
373 নাম : প্ৰমিলা বড়ো স্বামীৰ নাম: বৃন্দা ঘৰ নং : ২৪৩ বয়স : 45 লিঙ্গ : মহিলা	LQW1497092 ফটো উপলব্ধ	374 নাম : বাবুল বড়ো পিতাৰ নাম: ডাঃহাৰু বড়ো ঘৰ নং : ২৪৪ বয়স : 68 লিঙ্গ : পুৰুষ	LQW1497105 ফটো উপলব্ধ	375 নাম : কামিনী বড়ো স্বামীৰ নাম: বাবুল ঘৰ নং : ২৪৪ বয়স : 60 লিঙ্গ : মহিলা	LQW1497116 ফটো উপলব্ধ
376 নাম : লাচিত বড়ো পিতাৰ নাম: বাবুল বড়ো ঘৰ নং : ২৪৪ বয়স : 33 লিঙ্গ : পুৰুষ	LQW1500249 ফটো উপলব্ধ	E 377 নাম : বজনী বড়ো স্বামীৰ নাম: মিলিক ঘৰ নং : ২৪৫ বয়স : ৪৩ লিঙ্গ : মহিলা	LQW1497138 ফটো উপলব্ধ	378 নাম : বৃধবাৰী বড়ো স্বামীৰ নাম: ভদ্ৰেশ্বৰ বড়ো ঘৰ নং : ২৪৫ বয়স : 45 লিঙ্গ : মহিলা	LQW1497150 ফটো উপলব্ধ
379 নাম : সশীলা বড়ো স্বামীৰ নাম: সনাতন ঘৰ নং : ২৪৫ বয়স : 44 লিঙ্গ : মহিলা	LQW1497172 ফটো উপলব্ধ	380 নাম : মৰমী বড়ো মাতৃৰ নাম: বৃদবাৰী বড়ো ঘৰ নং : 245 বয়স : 23 লিঙ্গ : মহিলা	LQW1536218 ফটো উপলব্ধ	381 নাম : সনাতন বড়ো পিতাৰ নাম: মিলিক ঘৰ নং : ২৪৫ক বয়স : 48 লিঙ্গ : পুৰুষ	LQW1497161 ফটো উপলব্ধ
382 নাম : হামো বড়ো স্বামীৰ নাম: গৌৰী ঘৰ নং : ২৪৬ বয়স : 78 লিঙ্গ : মহিলা	LQW1497194 ফটো উপলব্ধ	383 নাম : লক্ষী শইকীয়া বড়ো স্বামীৰ নাম: চপন বড়ো ঘৰ নং : 246 বয়স : 42 লিঙ্গ : মহিলা	LQW0289496 ফটো উপলব্ধ	384 নাম : চপন বড়ো পিতাৰ নাম: গৌৰী ঘৰ নং : ২৪৬ বয়স : 38 লিঙ্গ : পুৰুষ	LQW1497218 ফটো উপলব্ধ
385 নাম : জিতেন বড়ো পিতাৰ নাম: হৰেন ঘৰ নং : ২৪৭ বয়স : 46 লিঙ্গ : পুৰুষ	LQW1497229 ফটো উপলব্ধ	386 নাম : জয়ন্তী বড়ো পিতাৰ নাম: হৰেন ঘৰ নং : ২৪৭ বয়স : 45 লিঙ্গ : মহিলা	LQW1497230 ফটো উপলব্ধ	387 নাম : কনিকা বড়ো স্বামীৰ নাম: জিতেন বড়ো ঘৰ নং : ২৪৭ বয়স : 43 লিঙ্গ : মহিলা	LQW1961257 ফটো উপলব্ধ
S 388 নাম : দিপীকা বড়ো পিতাৰ নাম: হৰেন ঘৰ নং : ২৪৭ বয়স : ৪৬ লিঙ্গ : মহিলা	LQW1497241 ফটো উপলব্ধ	389 নাম : ভদে বড়ো স্বামীৰ নাম: কান্দুৰা ঘৰ নং : ২৪৮ বয়স : 60 লিঙ্গ : মহিলা	LQW1497263 ফটো উপলব্ধ	390 নাম : মহীমা বড়ো পিতাৰ নাম: কান্দুৰা বড়ো ঘৰ নং : 248 বয়স : 31 লিঙ্গ : মহিলা	LQW0262188 ফটো উপলব্ধ



391 নাম : বিনয় বৰো পিতাৰ নাম: কান্দুৰা বড়ো ঘৰ নং : 28৮ বয়স : 31 লিঙ্গ : পুৰুষ	LQW1500307 ফটো উপলব্ধ	392 নাম : সবিতা বড়ো স্বামীৰ নাম: বিনয় বড়ো ঘৰ নং : 28৮ বয়স : 30 লিঙ্গ : মহিলা	LQW0335299 ফটো উপলব্ধ	393 নাম : বিনীকি বড়ো স্বামীৰ নাম: বীৰেন বড়ো ঘৰ নং : 28৯ বয়স : 58 লিঙ্গ : মহিলা	LQW1497309 ফটো উপলব্ধ
394 নাম : সঞ্জীৱ বড়ো পিতাৰ নাম: বীৰেন ঘৰ নং : 28৯ বয়স : 42 লিঙ্গ : পুৰুষ	LQW1497310 ফটো উপলব্ধ	395 নাম : ৰঞ্জনা বড়ো স্বামীৰ নাম: ৰবেন বড়ো ঘৰ নং : 28৯ বয়স : 41 লিঙ্গ : মহিলা	LQW1497343 ফটো উপলব্ধ	396 নাম : প্ৰমিলা বড়ো স্বামীৰ নাম: সঞ্জীৱ বড়ো ঘৰ নং : 28৯ বয়স : 38 লিঙ্গ : মহিলা	LQW1497321 ফটো উপলব্ধ
397 নাম : প্ৰনৱ বড়ো পিতাৰ নাম: ৰবেন বড়ো ঘৰ নং : 28৯ বয়স : 27 লিঙ্গ : পুৰুষ	LQW0333526 ফটো উপলব্ধ	398 নাম : নুপেণ বড়ো পিতাৰ নাম: ৰবিন বড়ো ঘৰ নং : 28৯ বয়স : 23 লিঙ্গ : পুৰুষ	LQW1516400 ফটো উপলব্ধ	399 নাম : ববিতা বড়ো পিতাৰ নাম: সঞ্জীৱ বড়ো ঘৰ নং : 249 বয়স : 23 লিঙ্গ : মহিলা	LQW1464106 ফটো উপলব্ধ
400 নাম : ৰুনিমা বড়ো স্বামীৰ নাম: মনো বড়ো ঘৰ নং : 2৫0 বয়স : 45 লিঙ্গ : মহিলা	LQW1497365 ফটো উপলব্ধ	401 নাম : ধনজিত বড়ো পিতাৰ নাম: বংশীধৰ বড়ো ঘৰ নং : 250 বয়স : 34 লিঙ্গ : পুৰুষ	UUI0067504 ফটো উপলব্ধ	402 নাম : চম্পা বড়ো স্বামীৰ নাম: ধনজিত বড়ো ঘৰ নং : 250 বয়স : 28 লিঙ্গ : মহিলা	LQW0533083 ফটো উপলব্ধ
403 নাম : ভৱানী বড়ো মাতৃৰ নাম: ৰুনিমা বড়ো ঘৰ নং : 250 বয়স : 20 লিঙ্গ : মহিলা	UUI0068007 ফটো উপলব্ধ	404 নাম : লহিত মচাহাৰী পিতাৰ নাম: চিতল ঘৰ নং : 2৫২ বয়স : 63 লিঙ্গ : পুৰুষ	LQW1497387 ফটো উপলব্ধ	405 নাম : হাইল মচাহাৰী স্বামীৰ নাম: লোহিত মচাহাৰী ঘৰ নং : 2৫২ বয়স : 62 লিঙ্গ : মহিলা	LQW1497398 ফটো উপলব্ধ
406 নাম : প্ৰনামিকা মচাহাৰী স্বামীৰ নাম: ৰাজকুমাৰ মচাহাৰী ঘৰ নং : 2৫২ বয়স : 39 লিঙ্গ : মহিলা	LQW1500421 ফটো উপলব্ধ	407 নাম : দ্বিডন মচাহাৰী পিতাৰ নাম: লোহিত মচাহাৰী ঘৰ নং : 2৫২ বয়স : 37 লিঙ্গ : পুৰুষ	LQW1961031 ফটো উপলব্ধ	408 নাম : সগম বড়ো পিতাৰ নাম: লহিত বড়ো ঘৰ নং : 2৫২ বয়স : 32 লিঙ্গ : পুৰুষ	LQW1500181 ফটো উপলব্ধ
409 নাম : বিনিতা বড়ো স্বামীৰ নাম: সগম বড়ো ঘৰ নং : 2৫২ বয়স : 31 লিঙ্গ : মহিলা	LQW1961144 ফটো উপলব্ধ	410 নাম : ৰাজকুমাৰ মচাহাৰী পিতাৰ নাম: লোহিত ঘৰ নং : 2৫২গ বয়স : 42 লিঙ্গ : পুৰুষ	LQW1497401 ফটো উপলব্ধ	411 নাম : জানে মচাহাৰী পিতাৰ নাম: চিতল ঘৰ নং : 2৫৩ বয়স : 53 লিঙ্গ : পুৰুষ	LQW1497412 ফটো উপলব্ধ
412 নাম : বনশ্ৰী মচাহাৰী স্বামীৰ নাম: জানে মচাহাৰী ঘৰ নং : 2৫৩ বয়স : 48 লিঙ্গ : মহিলা	LQW1497423 ফটো উপলব্ধ	413 নাম : চম্পা মুশাহাৰী স্বামীৰ নাম: বসন্ত ঘৰ নং : 2৫৪ বয়স : 58 লিঙ্গ : মহিলা	LQW1497445 ফটো উপলব্ধ	414 নাম : বসন্ত মুশাহাৰী পিতাৰ নাম: শীতল মুশাহাৰী ঘৰ নং : 2৫৪ বয়স : 55 লিঙ্গ : পুৰুষ	LQW1497434 ফটো উপলব্ধ
415 নাম : দৈমোং মচাহাৰী পিতাৰ নাম: বসন্ত মচাহাৰী ঘৰ নং : 2৫৪ বয়স : 33 লিঙ্গ : পুৰুষ	LQW1500261 ফটো উপলব্ধ	416 নাম : মণিকা মুচাহাৰী স্বামীৰ নাম: দৈমোং মচাহাৰী ঘৰ নং : 2৫৪ বয়স : 27 লিঙ্গ : মহিলা	LQW0334607 ফটো উপলব্ধ	417 নাম : লাৱণ্য শ্বৰ্গীয়াৰী পিতাৰ নাম: সূৰ্য্য কান্ত ঘৰ নং : 2৫৫ বয়স : 68 লিঙ্গ : পুৰুষ	LQW1497467 ফটো উপলব্ধ
418 নাম : প্ৰদীপ শ্বৰ্গীয়াৰী পিতাৰ নাম: লাৱণ্য শ্বৰ্গীয়াৰী ঘৰ নং : 2৫৫ বয়স : 50 লিঙ্গ : পুৰুষ	LQW1497489 ফটো উপলব্ধ	419 নাম : অজিত শ্বৰ্গীয়াৰী পিতাৰ নাম: লাৱণ্য শ্বৰ্গীয়াৰী ঘৰ নং : 2৫৫ বয়স : 49 লিঙ্গ : পুৰুষ	LQW1497503 ফটো উপলব্ধ	420 নাম : ৰশ্মি শ্বৰ্গীয়াৰী স্বামীৰ নাম: প্ৰদীপ শ্বৰ্গীয়াৰী ঘৰ নং : 2৫৫ বয়স : 46 লিঙ্গ : মহিলা	LQW1497490 ফটো উপলব্ধ



421 নাম : মনিকা স্বৰ্গীয়াৰী স্বামীৰ নাম: অজিত স্বৰ্গীয়াৰী ঘৰ নং : ২৫৫ বয়স : 43 লিঙ্গ : মহিলা	LQW1500078 ফটো উপলব্ধ	422 নাম : দিলীপ স্বৰ্গীয়াৰী পিতাৰ নাম: লাবন্য স্বৰ্গীয়াৰী ঘৰ নং : ২৫৫ বয়স : 42 লিঙ্গ : পুৰুষ	LQW1497514 ফটো উপলব্ধ	S 423 নাম : সবিতা স্বৰ্গীয়াৰী পিতাৰ নাম: লাবন্য ঘৰ নং : ২৫৫ বয়স : 40 লিঙ্গ : মহিলা	LQW1497525 ফটো উপলব্ধ
424 নাম : সমাইশী স্বৰ্গীয়াৰী স্বামীৰ নাম: দিলীপ স্বৰ্গীয়াৰী ঘৰ নং : ২৫৫ বয়স : 27 লিঙ্গ : মহিলা	LQW0181859 ফটো উপলব্ধ	425 নাম : খগেন বড়ো পিতাৰ নাম: বাৰেছ ঘৰ নং : ২৫৬ বয়স : 63 লিঙ্গ : পুৰুষ	LQW1497547 ফটো উপলব্ধ	426 নাম : ৰজত মহাহৰী পিতাৰ নাম: খগেন ঘৰ নং : ২৫৬ বয়স : 41 লিঙ্গ : পুৰুষ	LQW1497569 ফটো উপলব্ধ
427 নাম : সুভাশ মচাহাৰী পিতাৰ নাম: খগেন মচাহাৰী ঘৰ নং : ২৫৬ বয়স : 34 লিঙ্গ : পুৰুষ	LQW1500614 ফটো উপলব্ধ	428 নাম : জুমনা মহাহাৰী স্বামীৰ নাম: ৰজত মহাহাৰী ঘৰ নং : 256 বয়স : 30 লিঙ্গ : মহিলা	LQW1183979 ফটো উপলব্ধ	429 নাম : নগেন বড়ো পিতাৰ নাম: বাৰেছ ঘৰ নং : ২৫৭ বয়স : 63 লিঙ্গ : পুৰুষ	LQW1497570 ফটো উপলব্ধ
S 430 নাম : বুপা মহাহাৰী পিতাৰ নাম: নগেন বড়ো ঘৰ নং : ২৫৭ বয়স : 32 লিঙ্গ : মহিলা	LQW0061416 ফটো উপলব্ধ	431 নাম : ডালিমী বড়ো স্বামীৰ নাম: শুকুৰাম ঘৰ নং : ২৫৯ বয়স : 66 লিঙ্গ : মহিলা	LQW1497605 ফটো উপলব্ধ	432 নাম : কৃষ্ণ বড়ো পিতাৰ নাম: শুকুৰাম বড়ো ঘৰ নং : ২৫৯ বয়স : 41 লিঙ্গ : পুৰুষ	LQW0409433 ফটো উপলব্ধ
433 নাম : সোনতৰা কলিতা স্বামীৰ নাম: গোপাল বড়ো ঘৰ নং : ২৫৯ বয়স : 40 লিঙ্গ : মহিলা	LQW1497627 ফটো উপলব্ধ	434 নাম : গোপীৰাম বড়ো পিতাৰ নাম: শুকুৰাম ঘৰ নং : ২৫৯ বয়স : 39 লিঙ্গ : পুৰুষ	LQW1497638 ফটো উপলব্ধ	435 নাম : ৰঞ্জু বড়ো স্বামীৰ নাম: গোপীৰাম বড়ো ঘৰ নং : ২৫৯ বয়স : 35 লিঙ্গ : মহিলা	LQW0061986 ফটো উপলব্ধ
436 নাম : দময়ন্তী বড়ো পিতাৰ নাম: মনু বড়ো ঘৰ নং : ২৬০ বয়স : 59 লিঙ্গ : মহিলা	LQW1497672 ফটো উপলব্ধ	437 নাম : হথো ৰাম বড়ো পিতাৰ নাম: মানু ৰাম বড়ো ঘৰ নং : ২৬০ বয়স : 57 লিঙ্গ : পুৰুষ	LQW1497650 ফটো উপলব্ধ	438 নাম : ৰিণা বড়ো স্বামীৰ নাম: হথো ৰাম বড়ো ঘৰ নং : ২৬০ বয়স : 53 লিঙ্গ : মহিলা	LQW1497661 ফটো উপলব্ধ
439 নাম : বিশ্বজিৎ বড়ো পিতাৰ নাম: হথো ৰাম বড়ো ঘৰ নং : 260 বয়স : 34 লিঙ্গ : পুৰুষ	LQW1500396 ফটো উপলব্ধ	S 440 নাম : বৰ্ণালী বড়ো পিতাৰ নাম: হথো ৰাম বড়ো ঘৰ নং : ২৬০ বয়স : 26 লিঙ্গ : মহিলা	LQW0229864 ফটো উপলব্ধ	441 নাম : জয়মতী বড়ো স্বামীৰ নাম: হৰে ঘৰ নং : ২৬১ বয়স : 53 লিঙ্গ : মহিলা	LQW1497694 ফটো উপলব্ধ
442 নাম : প্ৰানজিত বড়ো পিতাৰ নাম: হৰে ঘৰ নং : ২৬১ বয়স : 36 লিঙ্গ : পুৰুষ	LQW1497707 ফটো উপলব্ধ	443 নাম : গিতিকা বড়ো স্বামীৰ নাম: প্ৰানজীত বড়ো ঘৰ নং : 261 বয়স : 30 লিঙ্গ : মহিলা	LQW1508910 ফটো উপলব্ধ	444 নাম : বকুল বড়ো পিতাৰ নাম: কৰ্মল বড়ো ঘৰ নং : ২৬২ বয়স : 32 লিঙ্গ : পুৰুষ	LQW1500374 ফটো উপলব্ধ
445 নাম : বেউলা বড়ো স্বামীৰ নাম: উপেন ঘৰ নং : ২৬৩ বয়স : 53 লিঙ্গ : মহিলা	LQW1497752 ফটো উপলব্ধ	446 নাম : গোলাপী বড়ো পিতাৰ নাম: উপেন বড়ো ঘৰ নং : ২৬৩ বয়স : 35 লিঙ্গ : মহিলা	LQW1500147 ফটো উপলব্ধ	447 নাম : ফুকন মহাহাৰী পিতাৰ নাম: উপেন বড়ো ঘৰ নং : ২৬৩ বয়স : 32 লিঙ্গ : পুৰুষ	LQW1500205 ফটো উপলব্ধ
448 নাম : বিমলা স্বৰ্গীয়াৰী স্বামীৰ নাম: ভগদত্ত ঘৰ নং : ২৬৪ বয়স : 68 লিঙ্গ : মহিলা	LQW1497785 ফটো উপলব্ধ	449 নাম : মুকুন্দ স্বৰ্গীয়াৰী পিতাৰ নাম: ভগদত্ত ঘৰ নং : ২৬৪ বয়স : 36 লিঙ্গ : পুৰুষ	LQW1497796 ফটো উপলব্ধ	450 নাম : আৰতী বড়ো স্বামীৰ নাম: চাৰত্ৰী ঘৰ নং : ২৬৫ বয়স : 58 লিঙ্গ : মহিলা	LQW1497810 ফটো উপলব্ধ



451 নাম : বমাকান্ত বড়ো পিতাৰ নাম: বানু ঘৰ নং : ২৬৫ বয়স : 48 লিঙ্গ : পুৰুষ	LQW1497898 ফটো উপলব্ধ	452 নাম : বুপেশ্বৰী বড়ো স্বামীৰ নাম: বত্ৰেশ্বৰ বড়ো ঘৰ নং : ২৬৫ বয়স : 48 লিঙ্গ : মহিলা	LQW1497887 ফটো উপলব্ধ	453 নাম : কিশোৰ মছাহাৰী পিতাৰ নাম: চৰিত্ৰ ঘৰ নং : ২৬৫ বয়স : 44 লিঙ্গ : পুৰুষ	LQW1497821 ফটো উপলব্ধ
454 নাম : নলিনী বড়ো স্বামীৰ নাম: বমা ঘৰ নং : ২৬৫ বয়স : 43 লিঙ্গ : মহিলা	LQW1497901 ফটো উপলব্ধ	455 নাম : জতিলা বড়ো স্বামীৰ নাম: কিশোৰ মছাহাৰী ঘৰ নং : ২৬৫ বয়স : 42 লিঙ্গ : মহিলা	LQW1500125 ফটো উপলব্ধ	456 নাম : বিজলী বড়ো স্বামীৰ নাম: কনক বড়ো ঘৰ নং : ২৬৫ বয়স : 41 লিঙ্গ : মহিলা	LQW1500410 ফটো উপলব্ধ
457 নাম : বিনোদ বড়ো পিতাৰ নাম: চৰিত্ৰ ঘৰ নং : ২৬৫ বয়স : 41 লিঙ্গ : পুৰুষ	LQW1497832 ফটো উপলব্ধ	458 নাম : মনোজ মছাহাৰী পিতাৰ নাম: চৰিত্ৰ মছাহাৰী ঘৰ নং : ২৬৫ বয়স : 41 লিঙ্গ : পুৰুষ	LQW1497843 ফটো উপলব্ধ	459 নাম : কল্পনা বড়ো স্বামীৰ নাম: বিনোদ বড়ো ঘৰ নং : 265 বয়স : 32 লিঙ্গ : মহিলা	LQW0268516 ফটো উপলব্ধ
460 নাম : মন্তু মছাহাৰী পিতাৰ নাম: বমা মছাহাৰী ঘৰ নং : ২৬৫ বয়স : 29 লিঙ্গ : পুৰুষ	LQW0232314 ফটো উপলব্ধ	461 নাম : নৰেশ্বৰ মুছাহাৰী পিতাৰ নাম: বমা বড়ো ঘৰ নং : 265 বয়স : 26 লিঙ্গ : পুৰুষ	LQW1183722 ফটো উপলব্ধ	462 নাম : বনু বড়ো পিতাৰ নাম: বমা বড়ো ঘৰ নং : 265 বয়স : 23 লিঙ্গ : পুৰুষ	LQW1183755 ফটো উপলব্ধ
463 নাম : বাতল বড়ো পিতাৰ নাম: বত্ৰেশ্বৰ বড়ো ঘৰ নং : ২৬৫ বয়স : 27 লিঙ্গ : পুৰুষ	LQW0232405 ফটো উপলব্ধ	464 নাম : বত্ৰেশ্বৰ বড়ো পিতাৰ নাম: বনু ৰাম বড়ো ঘৰ নং : ২৬৫ বয়স : 56 লিঙ্গ : পুৰুষ	LQW1497865 ফটো উপলব্ধ	465 নাম : কনক বড়ো পিতাৰ নাম: বানু ঘৰ নং : ২৬৫ বয়স : 45 লিঙ্গ : পুৰুষ	LQW1497876 ফটো উপলব্ধ
466 নাম : পবিত্ৰ মছাহাৰী পিতাৰ নাম: বানু ঘৰ নং : ২৬৬ বয়স : 66 লিঙ্গ : পুৰুষ	LQW1497912 ফটো উপলব্ধ	467 নাম : হলো মছাহাৰী স্বামীৰ নাম: পবিত্ৰ ঘৰ নং : ২৬৬ বয়স : 58 লিঙ্গ : মহিলা	LQW1497923 ফটো উপলব্ধ	468 নাম : ধ্ৰুৱ মছাহাৰী পিতাৰ নাম: পবিত্ৰ ঘৰ নং : ২৬৬ বয়স : 42 লিঙ্গ : পুৰুষ	LQW1497934 ফটো উপলব্ধ
469 নাম : মুকুট মছাহাৰী পিতাৰ নাম: পবিত্ৰ ঘৰ নং : ২৬৬ বয়স : 39 লিঙ্গ : পুৰুষ	LQW1497945 ফটো উপলব্ধ	470 নাম : মঞ্জৰি ব্ৰহ্ম স্বামীৰ নাম: মুকুট মছাহাৰী ঘৰ নং : ২৬৬ বয়স : 39 লিঙ্গ : মহিলা	LQW0405316 ফটো উপলব্ধ	471 নাম : মনি মছাহাৰী পিতাৰ নাম: পবিত্ৰ মছাহাৰী ঘৰ নং : ২৬৬ বয়স : 38 লিঙ্গ : পুৰুষ	LQW1497956 ফটো উপলব্ধ
472 নাম : সৌখৌমথী মছাহাৰী স্বামীৰ নাম: ধ্ৰুৱ বড়ো ঘৰ নং : ২৬৭ বয়স : 34 লিঙ্গ : মহিলা	LQW1961224 ফটো উপলব্ধ	473 নাম : লক্ষী বড়ো স্বামীৰ নাম: ধীৰেন ঘৰ নং : ২৬৭ বয়স : 53 লিঙ্গ : মহিলা	LQW1497978 ফটো উপলব্ধ	474 নাম : ৰঞ্জু বড়ো পিতাৰ নাম: ধীৰেন ঘৰ নং : ২৬৭ বয়স : 36 লিঙ্গ : মহিলা	LQW1497990 ফটো উপলব্ধ
475 নাম : নুকুল বড়ো পিতাৰ নাম: ধীৰেন বড়ো ঘৰ নং : ২৬৭ বয়স : 35 লিঙ্গ : পুৰুষ	LQW1500318 ফটো উপলব্ধ	476 নাম : ৰচমা বিবি স্বামীৰ নাম: তাইজুদ্দিন ঘৰ নং : ২৬৮ বয়স : 83 লিঙ্গ : মহিলা	LQW1498006 ফটো উপলব্ধ	477 নাম : মজনৰ আলী পিতাৰ নাম: তাইজুদ্দিন ঘৰ নং : ২৬৮ বয়স : 36 লিঙ্গ : পুৰুষ	LQW1498028 ফটো উপলব্ধ
478 নাম : মবিয়া বেগম স্বামীৰ নাম: মজনৰ আলী ঘৰ নং : ২৬৮ বয়স : 35 লিঙ্গ : মহিলা	LQW0064857 ফটো উপলব্ধ	479 নাম : খাইৰন নেছা স্বামীৰ নাম: বাইচুদ্দিন আলী ঘৰ নং : ২৬৯ বয়স : 66 লিঙ্গ : মহিলা	LQW1498040 ফটো উপলব্ধ	480 নাম : হুচেইন আলী পিতাৰ নাম: বাইচুদ্দিন আলী ঘৰ নং : ২৬৯ বয়স : 42 লিঙ্গ : পুৰুষ	LQW1498051 ফটো উপলব্ধ



481 নাম : হাচান আলী পিতাৰ নাম: বাইচউদ্দিন আলী ঘৰ নং : ২৬৯ বয়স : 39 লিঙ্গ : পুৰুষ	LQW1498062 ফটো উপলব্ধ	482 নাম : বন্জ বিবি স্বামীৰ নাম: হুচেইন আলী ঘৰ নং : ২৬৯ বয়স : 37 লিঙ্গ : মহিলা	LQW1500169 ফটো উপলব্ধ	483 নাম : মৰিয়ম বিবি পিতাৰ নাম: সাধু ঘৰ নং : ২৭০ বয়স : 44 লিঙ্গ : মহিলা	LQW1498142 ফটো উপলব্ধ
484 নাম : চুফিয়া বিবি স্বামীৰ নাম: আচান আলী ঘৰ নং : ২৭০ বয়স : 40 লিঙ্গ : মহিলা	LQW1498119 ফটো উপলব্ধ	485 নাম : বেৰিকতা বেগম স্বামীৰ নাম: কাজিম আলী ঘৰ নং : ২৭০ বয়স : 36 লিঙ্গ : মহিলা	LQW1961291 ফটো উপলব্ধ	486 নাম : বাবুল আলী পিতাৰ নাম: সাধু আলী ঘৰ নং : ২৭০ বয়স : 33 লিঙ্গ : পুৰুষ	LQW1961008 ফটো উপলব্ধ
487 নাম : নাজিৰা বেগম স্বামীৰ নাম: বাবুল আলী ঘৰ নং : ২৭০ বয়স : 26 লিঙ্গ : মহিলা	LQW0523258 ফটো উপলব্ধ	488 নাম : ফাতেমা বেগম মাতৃৰ নাম: মৰিয়ম বিবি ঘৰ নং : ২৭০ বয়স : 25 লিঙ্গ : মহিলা	LQW1431469 ফটো উপলব্ধ	489 নাম : ছফিকুল হুছেইন পিতাৰ নাম: আছান আলী ঘৰ নং : ২৭০ বয়স : 19 লিঙ্গ : পুৰুষ	UUI0138636 ফটো উপলব্ধ
490 নাম : আচান আলী পিতাৰ নাম: সাধু ঘৰ নং : ২৭০ বয়স : 46 লিঙ্গ : পুৰুষ	LQW1498108 ফটো উপলব্ধ	491 নাম : দিলো আলী পিতাৰ নাম: সাধু ঘৰ নং : ২৭০ বয়স : 38 লিঙ্গ : পুৰুষ	LQW1498120 ফটো উপলব্ধ	492 নাম : কাজিম আলী পিতাৰ নাম: সাধু ঘৰ নং : ২৭০ বয়স : 36 লিঙ্গ : পুৰুষ	LQW1498131 ফটো উপলব্ধ
# 493 নাম : কপিল আলী পিতাৰ নাম: চাট্টাৰ ঘৰ নং : ২৭১ বয়স : 58 লিঙ্গ : পুৰুষ	LQW1498153 ফটো উপলব্ধ	494 নাম : মাইজান বিবি স্বামীৰ নাম: কপিল আলী ঘৰ নং : ২৭১ বয়স : 53 লিঙ্গ : মহিলা	LQW1498164 ফটো উপলব্ধ	495 নাম : চাহেদা বিবি স্বামীৰ নাম: কপিল ঘৰ নং : ২৭১ বয়স : 48 লিঙ্গ : মহিলা	LQW1498175 ফটো উপলব্ধ
496 নাম : বহিদা বেগম স্বামীৰ নাম: গনি আলী ঘৰ নং : ২৭১ বয়স : 37 লিঙ্গ : মহিলা	LQW1961279 ফটো উপলব্ধ	497 নাম : গনি আলী পিতাৰ নাম: কপিল ঘৰ নং : ২৭১ বয়স : 36 লিঙ্গ : পুৰুষ	LQW1498186 ফটো উপলব্ধ	498 নাম : জোনমণী বিবি স্বামীৰ নাম: গনি আলী ঘৰ নং : ২৭১ বয়স : 36 লিঙ্গ : মহিলা	LQW0336347 ফটো উপলব্ধ
499 নাম : চফিকুল আলী পিতাৰ নাম: মস্তফা আলী ঘৰ নং : ২৭১ বয়স : 35 লিঙ্গ : পুৰুষ	LQW0065748 ফটো উপলব্ধ	500 নাম : চহিদ আলী পিতাৰ নাম: কপিল আলী ঘৰ নং : ২৭১ বয়স : 33 লিঙ্গ : পুৰুষ	LQW1961075 ফটো উপলব্ধ	501 নাম : বফিকুল আলী পিতাৰ নাম: কপিল আলী ঘৰ নং : ২৭১ বয়স : 28 লিঙ্গ : পুৰুষ	LQW0335190 ফটো উপলব্ধ
502 নাম : জেৰিফা বেগম স্বামীৰ নাম: চফিকুল আলী ঘৰ নং : ২৭১ বয়স : 28 লিঙ্গ : মহিলা	LQW0356345 ফটো উপলব্ধ	S 503 নাম : পূৰ্ণিমা বেগম পিতাৰ নাম: কফিল আলী ঘৰ নং : ২৭১ বয়স : 28 লিঙ্গ : মহিলা	LQW0333930 ফটো উপলব্ধ	504 নাম : আফিয়া বিবি স্বামীৰ নাম: চহিদ আলী ঘৰ নং : ২৭১ বয়স : 25 লিঙ্গ : মহিলা	LQW0273714 ফটো উপলব্ধ
505 নাম : রহমান আলি পিতাৰ নাম: কপিল আলি ঘৰ নং : ২৭১ বয়স : 24 লিঙ্গ : পুৰুষ	LQW0488387 ফটো উপলব্ধ	506 নাম : বানী বিবি স্বামীৰ নাম: চাট্টাৰ ঘৰ নং : ২৭২ বয়স : 70 লিঙ্গ : মহিলা	LQW1498197 ফটো উপলব্ধ	507 নাম : মজিবৰ আলী পিতাৰ নাম: তাহেৰ আলী ঘৰ নং : ২৭২ বয়স : 44 লিঙ্গ : পুৰুষ	LQW1113364 ফটো উপলব্ধ
508 নাম : আলটায় আলী পিতাৰ নাম: চাট্টাৰ ঘৰ নং : ২৭২ বয়স : 43 লিঙ্গ : পুৰুষ	LQW1498200 ফটো উপলব্ধ	509 নাম : চহিদা বিবি স্বামীৰ নাম: আলটায় আলী ঘৰ নং : ২৭২ বয়স : 38 লিঙ্গ : মহিলা	LQW1498211 ফটো উপলব্ধ	510 নাম : মঞ্জু বেগম স্বামীৰ নাম: মজিবৰ আলী ঘৰ নং : ২৭২ বয়স : 31 লিঙ্গ : মহিলা	LQW1482561 ফটো উপলব্ধ



511 নাম : মন্জু বেগম স্বামীৰ নাম: মজিবোৰ আলী ঘৰ নং : ২৭২ বয়স : 31 লিঙ্গ : মহিলা	LQW0066027 ফটো উপলব্ধ	512 নাম : চহিদুল আলী পিতাৰ নাম: আলতাফ আলী ঘৰ নং : ২৭২ বয়স : 21 লিঙ্গ : পুৰুষ	UUI0146423 ফটো উপলব্ধ	# 513 নাম : মজিনা বেগম পিতাৰ নাম: মজিবৰ আলী ঘৰ নং : 272 বয়স : 19 লিঙ্গ : মহিলা	UUI0099226 ফটো উপলব্ধ
514 নাম : বাবিয়া বিবি স্বামীৰ নাম: চাট্টাৰ ঘৰ নং : ২৭৩ বয়স : 63 লিঙ্গ : মহিলা	LQW1498233 ফটো উপলব্ধ	515 নাম : অৰিফ আলী পিতাৰ নাম: চাট্টাৰ ঘৰ নং : ২৭৩ বয়স : 45 লিঙ্গ : পুৰুষ	LQW1498244 ফটো উপলব্ধ	516 নাম : বুজু বিবি স্বামীৰ নাম: অৰিফ আলী ঘৰ নং : ২৭৩ বয়স : 42 লিঙ্গ : মহিলা	LQW1498255 ফটো উপলব্ধ
517 নাম : নাজতুন বেগম স্বামীৰ নাম: আৰিফ আলী ঘৰ নং : ২৭৩ বয়স : 31 লিঙ্গ : মহিলা	LQW0235861 ফটো উপলব্ধ	518 নাম : বহমান আলী পিতাৰ নাম: আৰিফ আলী ঘৰ নং : 273 বয়স : 28 লিঙ্গ : পুৰুষ	LQW1542349 ফটো উপলব্ধ	519 নাম : বজাত আলী পিতাৰ নাম: আৰিফ আলী ঘৰ নং : 273 বয়স : 22 লিঙ্গ : পুৰুষ	LQW1542380 ফটো উপলব্ধ
520 নাম : মফিজ আলী পিতাৰ নাম: তাবিব ঘৰ নং : ২৭৪ বয়স : 53 লিঙ্গ : পুৰুষ	LQW1498277 ফটো উপলব্ধ	521 নাম : মফাত আলী পিতাৰ নাম: তাবিব ঘৰ নং : ২৭৪ বয়স : 46 লিঙ্গ : পুৰুষ	LQW1498299 ফটো উপলব্ধ	522 নাম : পিয়াৰ আলী পিতাৰ নাম: তাবিব ঘৰ নং : ২৭৪ বয়স : 43 লিঙ্গ : পুৰুষ	LQW1498302 ফটো উপলব্ধ
523 নাম : আচিয়া বিবি স্বামীৰ নাম: মফিজ ঘৰ নং : ২৭৪ বয়স : 43 লিঙ্গ : মহিলা	LQW1498288 ফটো উপলব্ধ	# 524 নাম : ইতেন বড়ো পিতাৰ নাম: হৰেন বড়ো ঘৰ নং : ঘৰৰ নং 247 ক বয়স : 41 লিঙ্গ : পুৰুষ	LQW1960992 ফটো উপলব্ধ	525 নাম : মাইনৰ আলী পিতাৰ নাম: মফিজ আলী ঘৰ নং : ২৭৪ বয়স : 35 লিঙ্গ : পুৰুষ	LQW1498313 ফটো উপলব্ধ
526 নাম : অপিনা বেগম স্বামীৰ নাম: মফাত আলী ঘৰ নং : 274 বয়স : 32 লিঙ্গ : মহিলা	UUI0024547 ফটো উপলব্ধ	527 নাম : বমেনা বিবি স্বামীৰ নাম: পিয়াৰ আলী ঘৰ নং : 274 বয়স : 30 লিঙ্গ : মহিলা	LQW0278051 ফটো উপলব্ধ	# 528 নাম : মনিকা বড়ো স্বামীৰ নাম: ইতেন বড়ো ঘৰ নং : ঘৰৰ নং 247 ক বয়স : 30 লিঙ্গ : মহিলা	LQW0409896 ফটো উপলব্ধ
S 529 নাম : মনিমা বেগম পিতাৰ নাম: মফিজ আলী ঘৰ নং : ২৭৪ বয়স : 28 লিঙ্গ : মহিলা	LQW0334581 ফটো উপলব্ধ	530 নাম : সেবিনা বেগম পিতাৰ নাম: মফিজ আলী ঘৰ নং : 274 বয়স : 23 লিঙ্গ : মহিলা	LQW1540392 ফটো উপলব্ধ	531 নাম : চাহেব আলী পিতাৰ নাম: আলতাফ ঘৰ নং : ২৭৫ বয়স : 66 লিঙ্গ : পুৰুষ	LQW1498324 ফটো উপলব্ধ
532 নাম : ছাইফুল ইছলাম পিতাৰ নাম: চাহেব আলী ঘৰ নং : ২৭৫ বয়স : 37 লিঙ্গ : পুৰুষ	LQW0517839 ফটো উপলব্ধ	533 নাম : বেছমা বেগম স্বামীৰ নাম: ছাইফুল ইছলাম ঘৰ নং : ২৭৫ বয়স : 31 লিঙ্গ : মহিলা	LQW0184978 ফটো উপলব্ধ	534 নাম : বজলা বিবি পিতাৰ নাম: দালিমছা ঘৰ নং : ২৭৬ বয়স : 48 লিঙ্গ : মহিলা	LQW1498357 ফটো উপলব্ধ
535 নাম : বমিছা বেগম পিতাৰ নাম: নছেৰ আলী ঘৰ নং : 276 বয়স : 33 লিঙ্গ : মহিলা	UUI0079251 ফটো উপলব্ধ	536 নাম : বেৰিনা বেগম স্বামীৰ নাম: বেৰিকবুল আলী ঘৰ নং : 276 বয়স : 26 লিঙ্গ : মহিলা	LQW1459981 ফটো উপলব্ধ	537 নাম : বেৰিকবুল আলী মাতৃৰ নাম: বেজলা বিবি ঘৰ নং : ২৭৬ বয়স : 25 লিঙ্গ : পুৰুষ	LQW0229773 ফটো উপলব্ধ
538 নাম : নুৰ ইছলাম পিতাৰ নাম: পাছান ঘৰ নং : ২৭৭ বয়স : 54 লিঙ্গ : পুৰুষ	LQW1498368 ফটো উপলব্ধ	539 নাম : মৰিয়ম বিবি স্বামীৰ নাম: নুৰ ইছলাম ঘৰ নং : ২৭৭ বয়স : 46 লিঙ্গ : মহিলা	LQW1498379 ফটো উপলব্ধ	540 নাম : বাবুল হুছেইন পিতাৰ নাম: নুৰ ইছলাম ঘৰ নং : ২৭৭ বয়স : 26 লিঙ্গ : পুৰুষ	LQW0232454 ফটো উপলব্ধ



541 নাম : বস্মি বেগম স্বামীৰ নাম : বাবুল হুছেইন ঘৰ নং : 277 বয়স : 25 লিঙ্গ : মহিলা	LQW0487215 ফটো উপলব্ধ	542 নাম : বেচমিনা বেগম স্বামীৰ নাম : উচমান আলী ঘৰ নং : 277 বয়স : 24 লিঙ্গ : মহিলা	LQW1498864 ফটো উপলব্ধ	543 নাম : উসমান আলী পিতাৰ নাম : নূৰ ইছলাম ঘৰ নং : 277 বয়স : 23 লিঙ্গ : পুৰুষ	LQW0541110 ফটো উপলব্ধ
544 নাম : বেৰেট আলী অন্যান্য : নাজমা বিবি ঘৰ নং : 298 বয়স : 52 লিঙ্গ : পুৰুষ	LQW0067439 ফটো উপলব্ধ	545 নাম : মিনুৱাৰা বিবি মাতৃৰ নাম : নাজমা বিবি ঘৰ নং : 298 বয়স : 49 লিঙ্গ : মহিলা	LQW0067488 ফটো উপলব্ধ	546 নাম : নাজমা বিবি স্বামীৰ নাম : বেৰেট আলী ঘৰ নং : 298 বয়স : 43 লিঙ্গ : মহিলা	LQW1498380 ফটো উপলব্ধ
547 নাম : মজিব আলী পিতাৰ নাম : দালিমছাহ ঘৰ নং : 299 বয়স : 50 লিঙ্গ : পুৰুষ	LQW1498391 ফটো উপলব্ধ	548 নাম : আচিয়া বিবি স্বামীৰ নাম : মজিব ঘৰ নং : 299 বয়স : 43 লিঙ্গ : মহিলা	LQW1498404 ফটো উপলব্ধ	549 নাম : জেছমিনা বেগম পিতাৰ নাম : মজিব আলী ঘৰ নং : 299 বয়স : 25 লিঙ্গ : মহিলা	LQW0382804 ফটো উপলব্ধ
550 নাম : মিৰ হুছেইন পিতাৰ নাম : মজিব আলী ঘৰ নং : 279 বয়স : 23 লিঙ্গ : পুৰুষ	LQW1112432 ফটো উপলব্ধ	E 551 নাম : আছোৰা বিবি স্বামীৰ নাম : গোলজাৰ ঘৰ নং : 280 বয়স : 78 লিঙ্গ : মহিলা	LQW1498415 ফটো উপলব্ধ	552 নাম : আয়েব আলী পিতাৰ নাম : গোলজাৰ আলী ঘৰ নং : 280 বয়স : 47 লিঙ্গ : পুৰুষ	LQW1498426 ফটো উপলব্ধ
553 নাম : নায়েব আলী পিতাৰ নাম : গোলজাৰ ঘৰ নং : 280 বয়স : 40 লিঙ্গ : পুৰুষ	LQW1498448 ফটো উপলব্ধ	554 নাম : মঃ মজামিল আলী পিতাৰ নাম : গোলজাৰ আলী ঘৰ নং : 280 বয়স : 31 লিঙ্গ : পুৰুষ	LQW0502195 ফটো উপলব্ধ	555 নাম : নিলীমা বেগম পিতাৰ নাম : ৰিয়াজ আলী ঘৰ নং : 281 বয়স : 53 লিঙ্গ : মহিলা	LQW1498493 ফটো উপলব্ধ
556 নাম : ৰমিছা বিবি স্বামীৰ নাম : ইউচুব আলী ঘৰ নং : 281 বয়স : 48 লিঙ্গ : মহিলা	LQW1498460 ফটো উপলব্ধ	557 নাম : জৰিমন বিবি স্বামীৰ নাম : মইনুল আলী ঘৰ নং : 241 বয়স : 45 লিঙ্গ : মহিলা	LQW0310151 ফটো উপলব্ধ	558 নাম : ৰনজান আলী পিতাৰ নাম : ইউচুব আলী ঘৰ নং : 281 বয়স : 38 লিঙ্গ : পুৰুষ	LQW1498471 ফটো উপলব্ধ
559 নাম : আতাৰ আলী পিতাৰ নাম : ইউচুব আলী ঘৰ নং : 281 বয়স : 36 লিঙ্গ : পুৰুষ	LQW1498482 ফটো উপলব্ধ	560 নাম : জনোৱাৰা বেগম স্বামীৰ নাম : ৰনজান আলী ঘৰ নং : 281 বয়স : 35 লিঙ্গ : মহিলা	LQW0334847 ফটো উপলব্ধ	561 নাম : অজেত আলী পিতাৰ নাম : ইউচুব আলী ঘৰ নং : 281 বয়স : 33 লিঙ্গ : পুৰুষ	LQW1961019 ফটো উপলব্ধ
562 নাম : ফিৰোজা বেগম স্বামীৰ নাম : অজেত আলী ঘৰ নং : 281 বয়স : 30 লিঙ্গ : মহিলা	LQW0336172 ফটো উপলব্ধ	563 নাম : মণিমা বেগম স্বামীৰ নাম : আব্দুল আলী ঘৰ নং : 281 বয়স : 29 লিঙ্গ : মহিলা	LQW1118181 ফটো উপলব্ধ	564 নাম : জয়নৰ আলী পিতাৰ নাম : ইউচুব আলী ঘৰ নং : 281 বয়স : 26 লিঙ্গ : পুৰুষ	LQW0522003 ফটো উপলব্ধ
565 নাম : জালাল আলী পিতাৰ নাম : জমছেদ ঘৰ নং : 282 বয়স : 56 লিঙ্গ : পুৰুষ	LQW1498506 ফটো উপলব্ধ	566 নাম : কাচিম আলী পিতাৰ নাম : জালাল ঘৰ নং : 282 বয়স : 36 লিঙ্গ : পুৰুষ	LQW1498528 ফটো উপলব্ধ	567 নাম : মইনুল আলী পিতাৰ নাম : জালাল আলী ঘৰ নং : 282 বয়স : 30 লিঙ্গ : পুৰুষ	LQW0068965 ফটো উপলব্ধ
568 নাম : অস্মিনা বেগম স্বামীৰ নাম : মইনুল আলী ঘৰ নং : 282 বয়স : 23 লিঙ্গ : মহিলা	LQW1114123 ফটো উপলব্ধ	569 নাম : দিলজাৰ আলী পিতাৰ নাম : দালিমছাহ ঘৰ নং : 283 বয়স : 68 লিঙ্গ : পুৰুষ	LQW1498539 ফটো উপলব্ধ	570 নাম : হাইতুন নেছা স্বামীৰ নাম : দিলজাৰ আলী ঘৰ নং : 283 বয়স : 58 লিঙ্গ : মহিলা	LQW1498540 ফটো উপলব্ধ



571 নাম : চামচুল আলী পিতাৰ নাম: দিলজাৰ আলী ঘৰ নং : ২৮৩ বয়স : 44 লিঙ্গ : পুৰুষ	LQW1498551 ফটো উপলব্ধ	572 নাম : বেজিনা বিবি স্বামীৰ নাম: চামচুল আলী ঘৰ নং : ২৮৩ বয়স : 38 লিঙ্গ : মহিলা	LQW1498562 ফটো উপলব্ধ	573 নাম : ছাইদুল আলী পিতাৰ নাম: দিলজাৰ আলী ঘৰ নং : ২৮৩ বয়স : 37 লিঙ্গ : পুৰুষ	LQW1498573 ফটো উপলব্ধ
574 নাম : মহিদুল আলী পিতাৰ নাম: দিলজাৰ আলী ঘৰ নং : ২৮৩ বয়স : 30 লিঙ্গ : পুৰুষ	LQW0069088 ফটো উপলব্ধ	575 নাম : বিতুমণি বেগম স্বামীৰ নাম: চাইদুল আলী ঘৰ নং : ২৮৩ বয়স : 29 লিঙ্গ : মহিলা	LQW0335851 ফটো উপলব্ধ	576 নাম : বেৰিকবুল হুছেইন পিতাৰ নাম: চামচুল আলী ঘৰ নং : 283 বয়স : 21 লিঙ্গ : পুৰুষ	UUI0067884 ফটো উপলব্ধ
577 নাম : বফিক আলী পিতাৰ নাম: ৰিয়াজ ঘৰ নং : ২৮৪ বয়স : 53 লিঙ্গ : পুৰুষ	LQW1498584 ফটো উপলব্ধ	578 নাম : নূৰবান বিবি স্বামীৰ নাম: বফিক ঘৰ নং : ২৮৪ বয়স : 48 লিঙ্গ : মহিলা	LQW1498595 ফটো উপলব্ধ	579 নাম : জেহেৰুল আলী পিতাৰ নাম: বফিক আলী ঘৰ নং : ২৮৪ বয়স : 31 লিঙ্গ : পুৰুষ	LQW0069237 ফটো উপলব্ধ
580 নাম : ৰহিম আলী পিতাৰ নাম: বফিক আলী ঘৰ নং : ২৮৪ বয়স : 29 লিঙ্গ : পুৰুষ	LQW0069286 ফটো উপলব্ধ	581 নাম : বেছমিনা বেগম স্বামীৰ নাম: জেহেৰুল আলী ঘৰ নং : ২৮৪ বয়স : 29 লিঙ্গ : মহিলা	LQW0235903 ফটো উপলব্ধ	582 নাম : ৰাজু আলী পিতাৰ নাম: বফিক আলী ঘৰ নং : ২৮৪ বয়স : 28 লিঙ্গ : পুৰুষ	LQW0069328 ফটো উপলব্ধ
583 নাম : মাজিনা বেগম স্বামীৰ নাম: ৰহিম আলী ঘৰ নং : 284 বয়স : 24 লিঙ্গ : মহিলা	UUI0147744 ফটো উপলব্ধ	584 নাম : নূৰমহম্মদ আলী পিতাৰ নাম: চুজুব উদ্দিন ঘৰ নং : ২৮৫ বয়স : 53 লিঙ্গ : পুৰুষ	LQW1498608 ফটো উপলব্ধ	585 নাম : ৰচিদা বেগম স্বামীৰ নাম: নূৰমহম্মদ ঘৰ নং : ২৮৫ বয়স : 48 লিঙ্গ : মহিলা	LQW1498619 ফটো উপলব্ধ
586 নাম : চানীদুল আলী পিতাৰ নাম: নূৰমহম্মদ আলী ঘৰ নং : ২৮৫ বয়স : 25 লিঙ্গ : পুৰুষ	LQW0229740 ফটো উপলব্ধ	587 নাম : কৰিনা বেগম স্বামীৰ নাম: চানীদুল আলী ঘৰ নং : 285 বয়স : 21 লিঙ্গ : মহিলা	UUI0042705 ফটো উপলব্ধ	588 নাম : নাৰায়ন শৰ্মা পিতাৰ নাম: পূৰ্ণ ঘৰ নং : ২৮৮ বয়স : 66 লিঙ্গ : পুৰুষ	LQW1498620 ফটো উপলব্ধ
589 নাম : গিৰিশ শৰ্মা পিতাৰ নাম: নাৰায়ন ঘৰ নং : ২৮৮ বয়স : 43 লিঙ্গ : পুৰুষ	LQW1498642 ফটো উপলব্ধ	590 নাম : সঞ্জিত শৰ্মা পিতাৰ নাম: নাৰায়ন ঘৰ নং : ২৮৮ বয়স : 40 লিঙ্গ : পুৰুষ	LQW1498653 ফটো উপলব্ধ	591 নাম : যতিন শৰ্মা পিতাৰ নাম: নাৰায়ন ঘৰ নং : ২৮৮ বয়স : 36 লিঙ্গ : পুৰুষ	LQW1498664 ফটো উপলব্ধ
592 নাম : মিতালী দেবী স্বামীৰ নাম: গিৰিশ শৰ্মা ঘৰ নং : ২৮৮ বয়স : 36 লিঙ্গ : মহিলা	LQW0371583 ফটো উপলব্ধ	593 নাম : দিগ্গি শৰ্মা স্বামীৰ নাম: সঞ্জিত শৰ্মা ঘৰ নং : ২৮৮ বয়স : 31 লিঙ্গ : মহিলা	LQW1500283 ফটো উপলব্ধ	594 নাম : ৰূপালী শৰ্মা স্বামীৰ নাম: যতিন শৰ্মা ঘৰ নং : ২৮৮ বয়স : 31 লিঙ্গ : মহিলা	LQW1500443 ফটো উপলব্ধ
595 নাম : গয়াপ্ৰিয়া দেবী স্বামীৰ নাম: চন্দ্ৰ ঘৰ নং : ২৮৯ বয়স : 60 লিঙ্গ : মহিলা	LQW1498686 ফটো উপলব্ধ	596 নাম : চন্দ্ৰ শৰ্মা পিতাৰ নাম: পূৰ্ণ ঘৰ নং : ২৮৯ বয়স : 58 লিঙ্গ : পুৰুষ	LQW1498675 ফটো উপলব্ধ	597 নাম : দুলাল শৰ্মা পিতাৰ নাম: চন্দ্ৰ ঘৰ নং : ২৮৯ বয়স : 40 লিঙ্গ : পুৰুষ	LQW1498697 ফটো উপলব্ধ
598 নাম : পবিন শৰ্মা পিতাৰ নাম: চন্দ্ৰ ঘৰ নং : ২৮৯ বয়স : 37 লিঙ্গ : পুৰুষ	LQW1498700 ফটো উপলব্ধ	599 নাম : হেমেন শৰ্মা পিতাৰ নাম: চন্দ্ৰ শৰ্মা ঘৰ নং : ২৮৯ বয়স : 32 লিঙ্গ : পুৰুষ	LQW0070029 ফটো উপলব্ধ	600 নাম : সংগীতা দেবী স্বামীৰ নাম: পবিন শৰ্মা ঘৰ নং : ২৮৯ বয়স : 31 লিঙ্গ : মহিলা	LQW1500385 ফটো উপলব্ধ



601 নাম : পখিলা দেৱী স্বামীৰ নাম: দুলাল শৰ্মা ঘৰ নং : ২৮৯ বয়স : 28 লিঙ্গ : মহিলা	LQW0336461 ফটো উপলব্ধ	602 নাম : ভানিতা দাস দেৱী স্বামীৰ নাম: হেমেন শৰ্মা ঘৰ নং : 289 বয়স : 26 লিঙ্গ : মহিলা	LQW0489245 ফটো উপলব্ধ	603 নাম : সুভাষ শৰ্মা অন্যান্য: পৰিষ্কাৰীত শৰ্মা ঘৰ নং : ২৯০ বয়স : 53 লিঙ্গ : পুৰুষ	LQW0070557 ফটো উপলব্ধ
604 নাম : মীৰা শৰ্মা পিতাৰ নাম: পৰিষ্কাৰীত শৰ্মা ঘৰ নং : ২৯০ বয়স : 48 লিঙ্গ : মহিলা	LQW0070599 ফটো উপলব্ধ	605 নাম : হিমাংশু শৰ্মা পিতাৰ নাম: সুভাষ শৰ্মা ঘৰ নং : ২৯০ বয়স : 31 লিঙ্গ : পুৰুষ	LQW0334938 ফটো উপলব্ধ	606 নাম : সঞ্জিত শৰ্মা পিতাৰ নাম: সুভাষ শৰ্মা ঘৰ নং : ২৯০ বয়স : 28 লিঙ্গ : পুৰুষ	LQW0335075 ফটো উপলব্ধ
607 নাম : প্ৰফুল্ল শৰ্মা পিতাৰ নাম: সুৰেন ঘৰ নং : ২৯২ বয়স : 53 লিঙ্গ : পুৰুষ	LQW1498744 ফটো উপলব্ধ	608 নাম : নিলীমা দেৱী পিতাৰ নাম: সুৰেন ঘৰ নং : ২৯২ বয়স : 48 লিঙ্গ : মহিলা	LQW1498755 ফটো উপলব্ধ	609 নাম : মনিকা কলিতা স্বামীৰ নাম: নৱ কলিতা ঘৰ নং : ২৯৩ বয়স : 31 লিঙ্গ : মহিলা	LQW0187468 ফটো উপলব্ধ
S 610 নাম : জয়া বিবি স্বামীৰ নাম: আমিৰ আলী ঘৰ নং : 294 বয়স : 32 লিঙ্গ : মহিলা	LQW0266734 ফটো উপলব্ধ	611 নাম : নলিত কলিতা পিতাৰ নাম: বাঞ্চী কলিতা ঘৰ নং : ২৯৭ বয়স : 69 লিঙ্গ : পুৰুষ	LQW1498846 ফটো উপলব্ধ	612 নাম : সুভদ্রা কলিতা স্বামীৰ নাম: নলিত কলিতা ঘৰ নং : ২৯৭ বয়স : 54 লিঙ্গ : মহিলা	LQW1498857 ফটো উপলব্ধ
S 613 নাম : ৰীতা কলিতা পিতাৰ নাম: নলিত কলিতা ঘৰ নং : ২৯৭ বয়স : 34 লিঙ্গ : মহিলা	LQW1500341 ফটো উপলব্ধ	614 নাম : নিতুল কলিতা পিতাৰ নাম: নলিত কলিতা ঘৰ নং : ২৯৭ বয়স : 32 লিঙ্গ : পুৰুষ	LQW1498880 ফটো উপলব্ধ	S 615 নাম : কবিতা কলিতা পিতাৰ নাম: নলিত কলিতা ঘৰ নং : ২৯৭ বয়স : 29 লিঙ্গ : মহিলা	LQW0072397 ফটো উপলব্ধ
616 নাম : সত্য কলিতা পিতাৰ নাম: কনক ঘৰ নং : ২৯৮ বয়স : 46 লিঙ্গ : মহিলা	LQW1498891 ফটো উপলব্ধ	617 নাম : ৰাজেশ কলিতা পিতাৰ নাম: কনক ঘৰ নং : ২৯৮ বয়স : 41 লিঙ্গ : পুৰুষ	LQW1498904 ফটো উপলব্ধ	618 নাম : দিজমনি কলিতা পিতাৰ নাম: কনক ঘৰ নং : ২৯৮ বয়স : 37 লিঙ্গ : মহিলা	LQW1498926 ফটো উপলব্ধ
619 নাম : ৰিংকু মনি তহবিলদাৰ স্বামীৰ নাম: সত্য কলিতা ঘৰ নং : 298 বয়স : 37 লিঙ্গ : মহিলা	LQW0532952 ফটো উপলব্ধ	620 নাম : ৰান কলিতা স্বামীৰ নাম: কৰুনা ঘৰ নং : ২৯৯ বয়স : 73 লিঙ্গ : মহিলা	LQW1498948 ফটো উপলব্ধ	621 নাম : ৰঞ্জিত কলিতা পিতাৰ নাম: কৰুনা ঘৰ নং : ২৯৯ বয়স : 48 লিঙ্গ : পুৰুষ	LQW1498959 ফটো উপলব্ধ
622 নাম : হিৰন কলিতা পিতাৰ নাম: কৰুনা ঘৰ নং : ২৯৯ বয়স : 45 লিঙ্গ : মহিলা	LQW1498960 ফটো উপলব্ধ	623 নাম : অমল্যা কলিতা পিতাৰ নাম: কৰুনা ঘৰ নং : ২৯৯ বয়স : 40 লিঙ্গ : পুৰুষ	LQW1498971 ফটো উপলব্ধ	624 নাম : জয়ন্ত কলিতা পিতাৰ নাম: কৰুনা কলিতা ঘৰ নং : ২৯৯ বয়স : 33 লিঙ্গ : পুৰুষ	LQW1500227 ফটো উপলব্ধ
625 নাম : জেইজী কলিতা স্বামীৰ নাম: অমল্যা কলিতা ঘৰ নং : ২৯৯ বয়স : 33 লিঙ্গ : মহিলা	LQW0232371 ফটো উপলব্ধ	626 নাম : দুৰ্লমণি ডেকা স্বামীৰ নাম: জয়ন্ত কলিতা ঘৰ নং : 299 বয়স : 25 লিঙ্গ : মহিলা	LQW1503796 ফটো উপলব্ধ	627 নাম : ৰতেশ্বৰ কলিতা পিতাৰ নাম: দোভাগা ঘৰ নং : ৩০০ বয়স : 61 লিঙ্গ : পুৰুষ	LQW1498982 ফটো উপলব্ধ
628 নাম : গুণেশ্বৰী কলিতা স্বামীৰ নাম: ৰত্নে ঘৰ নং : ৩০০ বয়স : 53 লিঙ্গ : মহিলা	LQW1498993 ফটো উপলব্ধ	629 নাম : মনোমতী কলিতা স্বামীৰ নাম: উপেন কলিতা ঘৰ নং : ৩০০ বয়স : 46 লিঙ্গ : মহিলা	LQW1499010 ফটো উপলব্ধ	630 নাম : দেবেন কলিতা পিতাৰ নাম: দোভাগা ঘৰ নং : ৩০০ বয়স : 46 লিঙ্গ : পুৰুষ	LQW1499043 ফটো উপলব্ধ



631 নাম : শ্ৰেণী কলিতা স্বামীৰ নাম: উমেশ কলিতা ঘৰ নং : ৩০০ বয়স : 40 লিঙ্গ : মহিলা	LQW1499032 ফটো উপলব্ধ	632 নাম : কমল কলিতা পিতাৰ নাম: বত্ৰেশ্বৰ কলিতা ঘৰ নং : ৩০০ বয়স : 29 লিঙ্গ : পুৰুষ	LQW0073957 ফটো উপলব্ধ	633 নাম : উপেন কলিতা পিতাৰ নাম: দোভাগা ঘৰ নং : ৩০০খ বয়স : 56 লিঙ্গ : পুৰুষ	LQW1499009 ফটো উপলব্ধ
634 নাম : উমেশ কলিতা পিতাৰ নাম: দোভাগা ঘৰ নং : ৩০০গ বয়স : 53 লিঙ্গ : পুৰুষ	LQW1499021 ফটো উপলব্ধ	635 নাম : দীনেশ কলিতা পিতাৰ নাম: মোহন ঘৰ নং : ৩০১ বয়স : 56 লিঙ্গ : পুৰুষ	LQW1499065 ফটো উপলব্ধ	636 নাম : বিজু কলিতা স্বামীৰ নাম: বমনি ঘৰ নং : ৩০১ বয়স : 53 লিঙ্গ : মহিলা	LQW1499054 ফটো উপলব্ধ
637 নাম : অঞ্জন কলিতা পিতাৰ নাম: বমনি কলিতা ঘৰ নং : ৩০১ বয়স : 28 লিঙ্গ : পুৰুষ	LQW0074195 ফটো উপলব্ধ	638 নাম : জয়মতী কলিতা স্বামীৰ নাম: ঘনশ্যাম ঘৰ নং : ৩০২ বয়স : 52 লিঙ্গ : মহিলা	LQW1499087 ফটো উপলব্ধ	639 নাম : বিকাশ কলিতা পিতাৰ নাম: ঘনশ্যাম কলিতা ঘৰ নং : ৩০২ বয়স : 30 লিঙ্গ : পুৰুষ	LQW0074187 ফটো উপলব্ধ
640 নাম : নৰেশ্বৰ কলিতা পিতাৰ নাম: মহোদৰ কলিতা ঘৰ নং : ৩০২ক বয়স : 56 লিঙ্গ : পুৰুষ	LQW1499098 ফটো উপলব্ধ	641 নাম : অক্ষয় কলিতা পিতাৰ নাম: মহোদৰ ঘৰ নং : ৩০২খ বয়স : 53 লিঙ্গ : পুৰুষ	LQW1499112 ফটো উপলব্ধ	642 নাম : ডালিমী কলিতা স্বামীৰ নাম: নৰেশ্বৰ কলিতা ঘৰ নং : ৩০২ক বয়স : 44 লিঙ্গ : মহিলা	LQW1499101 ফটো উপলব্ধ
643 নাম : বীতা কলিতা স্বামীৰ নাম: অক্ষয় কলিতা ঘৰ নং : ৩০২খ বয়স : 42 লিঙ্গ : মহিলা	LQW1500250 ফটো উপলব্ধ	644 নাম : জিতেন কলিতা পিতাৰ নাম: কাশী ঘৰ নং : ৩০৩ বয়স : 56 লিঙ্গ : পুৰুষ	LQW1499189 ফটো উপলব্ধ	S 645 নাম : চিত্ৰলেখা কলিতা স্বামীৰ নাম: উদয় ঘৰ নং : ৩০৩ বয়স : 53 লিঙ্গ : মহিলা	LQW1499178 ফটো উপলব্ধ
646 নাম : দেৱ প্ৰসাদ কলিতা পিতাৰ নাম: কাশীৰাম কলিতা ঘৰ নং : ৩০৩ বয়স : 53 লিঙ্গ : পুৰুষ	LQW1499203 ফটো উপলব্ধ	647 নাম : জয়ন্ত কলিতা পিতাৰ নাম: কাশী ঘৰ নং : ৩০৩ বয়স : 47 লিঙ্গ : পুৰুষ	LQW1499225 ফটো উপলব্ধ	648 নাম : মামনি কলিতা স্বামীৰ নাম: দেবো কলিতা ঘৰ নং : ৩০৩ বয়স : 45 লিঙ্গ : মহিলা	LQW1499214 ফটো উপলব্ধ
649 নাম : দিপামণি কলিতা স্বামীৰ নাম: জিতেন কলিতা ঘৰ নং : ৩০৩ বয়স : 43 লিঙ্গ : মহিলা	LQW1499190 ফটো উপলব্ধ	650 নাম : জোনালী কলিতা স্বামীৰ নাম: জয়ন্ত কলিতা ঘৰ নং : ৩০৩ বয়স : 41 লিঙ্গ : মহিলা	LQW1961097 ফটো উপলব্ধ	651 নাম : নিতিশ কুমাৰ কলিতা পিতাৰ নাম: জিতেন কলিতা ঘৰ নং : ৩০৩ বয়স : 25 লিঙ্গ : পুৰুষ	LQW0418848 ফটো উপলব্ধ
652 নাম : দীপশিখা কলিতা পিতাৰ নাম: গিতেন কলিতা ঘৰ নং : 303 বয়স : 21 লিঙ্গ : মহিলা	LQW1986371 ফটো উপলব্ধ	653 নাম : তাৰিনী কলিতা পিতাৰ নাম: আশা ঘৰ নং : ৩০৪ বয়স : 73 লিঙ্গ : পুৰুষ	LQW1499236 ফটো উপলব্ধ	654 নাম : চিত্ৰলেখা কলিতা স্বামীৰ নাম: তাৰিনী ঘৰ নং : ৩০৪ বয়স : 66 লিঙ্গ : মহিলা	LQW1499247 ফটো উপলব্ধ
655 নাম : বুবুল কলিতা পিতাৰ নাম: তাৰিনী কলিতা ঘৰ নং : ৩০৪ বয়স : 39 লিঙ্গ : পুৰুষ	LQW1499258 ফটো উপলব্ধ	656 নাম : হিমাজ্যোতি কলিতা স্বামীৰ নাম: বুবুল কলিতা ঘৰ নং : ৩০৪ বয়স : 31 লিঙ্গ : মহিলা	LQW0356295 ফটো উপলব্ধ	657 নাম : পুলেন কলিতা পিতাৰ নাম: ফেলন ঘৰ নং : ৩০৫ বয়স : 56 লিঙ্গ : পুৰুষ	LQW1499269 ফটো উপলব্ধ
658 নাম : ৰেন কলিতা স্বামীৰ নাম: পুলেন ঘৰ নং : ৩০৫ বয়স : 50 লিঙ্গ : মহিলা	LQW1499270 ফটো উপলব্ধ	659 নাম : পৰাগ কলিতা পিতাৰ নাম: পুলেন কলিতা ঘৰ নং : ৩০৫ বয়স : 26 লিঙ্গ : পুৰুষ	LQW0225532 ফটো উপলব্ধ	660 নাম : বীৰেন কলিতা পিতাৰ নাম: কান্দুৰা ঘৰ নং : ৩০৬ বয়স : 83 লিঙ্গ : পুৰুষ	LQW1499292 ফটো উপলব্ধ



661 নাম : ৰাজ্যবালা কলিতা স্বামীৰ নাম: বাৰেন ঘৰ নং : ৩০৬ বয়স : 53 লিঙ্গ : মহিলা	LQW1499305 ফটো উপলব্ধ	662 নাম : ৰামেশ্বৰ কলিতা পিতাৰ নাম: কান্দুৰা কলিতা ঘৰ নং : ৩০৬ বয়স : 52 লিঙ্গ : পুৰুষ	LQW1499316 ফটো উপলব্ধ	663 নাম : সোনটি মনি কলিতা স্বামীৰ নাম: ৰামেশ্বৰ কলিতা ঘৰ নং : ৩০৬ বয়স : 43 লিঙ্গ : মহিলা	LQW1499327 ফটো উপলব্ধ
664 নাম : অনপ কলিতা পিতাৰ নাম: বাৰেন কলিতা ঘৰ নং : ৩০৬ বয়স : 31 লিঙ্গ : পুৰুষ	LQW1961086 ফটো উপলব্ধ	665 নাম : দীপজ্যোতি কলিতা পিতাৰ নাম: বাৰেন কলিতা ঘৰ নং : ৩০৬ বয়স : 30 লিঙ্গ : পুৰুষ	LQW0401166 ফটো উপলব্ধ	666 নাম : প্ৰানজিৎ কলিতা পিতাৰ নাম: ৰামেশ্বৰ কলিতা ঘৰ নং : 306 বয়স : 20 লিঙ্গ : পুৰুষ	UUI0149708 ফটো উপলব্ধ
667 নাম : কুঞ্জলতা কলিতা স্বামীৰ নাম: লক্ষী ঘৰ নং : ৩০৮ বয়স : 68 লিঙ্গ : মহিলা	LQW1499338 ফটো উপলব্ধ	668 নাম : বিপ্লৱ চন্দ্ৰ কলিতা পিতাৰ নাম: লক্ষী ঘৰ নং : ৩০৮ বয়স : 48 লিঙ্গ : পুৰুষ	LQW1499349 ফটো উপলব্ধ	669 নাম : ভনিতা কলিতা স্বামীৰ নাম: বিপ্লৱ চন্দ্ৰ কলিতা ঘৰ নং : ৩০৮ বয়স : 45 লিঙ্গ : মহিলা	LQW1500487 ফটো উপলব্ধ
670 নাম : ধ্ৰুৱজ্যোতি কলিতা পিতাৰ নাম: লক্ষী ঘৰ নং : ৩০৮ বয়স : 43 লিঙ্গ : পুৰুষ	LQW1499350 ফটো উপলব্ধ	671 নাম : গোপাল কলিতা পিতাৰ নাম: লক্ষী ঘৰ নং : ৩০৮ বয়স : 37 লিঙ্গ : পুৰুষ	LQW1499361 ফটো উপলব্ধ	672 নাম : হীৰামণি কলিতা স্বামীৰ নাম: ধ্ৰুৱজ্যোতি কলিতা ঘৰ নং : ৩০৮ বয়স : 35 লিঙ্গ : মহিলা	LQW0225243 ফটো উপলব্ধ
673 নাম : কন্দৰ্প কলিতা পিতাৰ নাম: কেশৱ ঘৰ নং : ৩০৯ বয়স : 53 লিঙ্গ : পুৰুষ	LQW1499418 ফটো উপলব্ধ	674 নাম : ভবেশ কলিতা পিতাৰ নাম: কেশৱ ঘৰ নং : ৩০৯ বয়স : 50 লিঙ্গ : পুৰুষ	LQW1499430 ফটো উপলব্ধ	675 নাম : ভুবন কলিতা পিতাৰ নাম: কেশৱ ঘৰ নং : ৩০৯ বয়স : 46 লিঙ্গ : পুৰুষ	LQW1499441 ফটো উপলব্ধ
676 নাম : ৰমী কলিতা স্বামীৰ নাম: কন্দৰ্প কলিতা ঘৰ নং : ৩০৯ বয়স : 41 লিঙ্গ : মহিলা	LQW1499429 ফটো উপলব্ধ	677 নাম : নিৰপম কলিতা পিতাৰ নাম: কন্দৰ্প কলিতা ঘৰ নং : 309 বয়স : 22 লিঙ্গ : পুৰুষ	LQW1994755 ফটো উপলব্ধ	678 নাম : প্ৰমোদ কলিতা পিতাৰ নাম: কাশী ঘৰ নং : ৩১০ বয়স : 66 লিঙ্গ : পুৰুষ	LQW1499474 ফটো উপলব্ধ
679 নাম : তুলশী কলিতা স্বামীৰ নাম: প্ৰমোদ ঘৰ নং : ৩১০ বয়স : 43 লিঙ্গ : মহিলা	LQW1499485 ফটো উপলব্ধ	680 নাম : ৰাতুল কলিতা পিতাৰ নাম: প্ৰমোদ কলিতা ঘৰ নং : ৩১০ বয়স : 37 লিঙ্গ : পুৰুষ	LQW1499496 ফটো উপলব্ধ	681 নাম : ৰাজেন কলিতা পিতাৰ নাম: সুৰেন ঘৰ নং : ৩১১ বয়স : 52 লিঙ্গ : পুৰুষ	LQW1499521 ফটো উপলব্ধ
682 নাম : দশৰথ কলিতা পিতাৰ নাম: সুৰেন ঘৰ নং : ৩১১ বয়স : 45 লিঙ্গ : পুৰুষ	LQW1499543 ফটো উপলব্ধ	683 নাম : বীনা কলিতা স্বামীৰ নাম: ৰাজেন কলিতা ঘৰ নং : ৩১১ বয়স : 44 লিঙ্গ : মহিলা	LQW1499532 ফটো উপলব্ধ	684 নাম : কুমুদ কলিতা পিতাৰ নাম: সুৰেন ঘৰ নং : ৩১১ বয়স : 43 লিঙ্গ : পুৰুষ	LQW1499554 ফটো উপলব্ধ
# 685 নাম : প্ৰণিতা কলিতা পিতাৰ নাম: দশৰথ কলিতা ঘৰ নং : ৩১১ বয়স : 41 লিঙ্গ : পুৰুষ	LQW1500534 ফটো উপলব্ধ	686 নাম : জোনালী কলিতা স্বামীৰ নাম: কুমুদ কলিতা ঘৰ নং : ৩১১ বয়স : 35 লিঙ্গ : মহিলা	LQW1961100 ফটো উপলব্ধ	687 নাম : অভিজিৎ কলিতা পিতাৰ নাম: ৰাজেন কলিতা ঘৰ নং : ৩১১ বয়স : 24 লিঙ্গ : পুৰুষ	LQW0502302 ফটো উপলব্ধ
688 নাম : অলকা কলিতা স্বামীৰ নাম: ধনজিত কলিতা ঘৰ নং : ৩১২ বয়স : 42 লিঙ্গ : মহিলা	LQW1500114 ফটো উপলব্ধ	689 নাম : ফৰজুননেছা স্বামীৰ নাম: ফৰিজ ঘৰ নং : ৩১৩ বয়স : 68 লিঙ্গ : মহিলা	LQW1499601 ফটো উপলব্ধ	690 নাম : আমিনা বেগম স্বামীৰ নাম: জাকিৰ হুছেইন ঘৰ নং : ৩১৩ বয়স : 42 লিঙ্গ : মহিলা	LQW1961235 ফটো উপলব্ধ



691 নাম : বুবল আলী পিতাৰ নাম: ফৰিাজ ঘৰ নং : 313 বয়স : 37 লিঙ্গ : পুৰুষ	LQW1499634 ফটো উপলব্ধ	692 নাম : নুৰচাজিদা বেগম পিতাৰ নাম: চায়েদ আলী ঘৰ নং : 313 বয়স : 27 লিঙ্গ : মহিলা	LQW1171412 ফটো উপলব্ধ	693 নাম : বুপজান বিবি স্বামীৰ নাম: বুজবুক আলী ঘৰ নং : 318 বয়স : 68 লিঙ্গ : মহিলা	LQW1499996 ফটো উপলব্ধ
694 নাম : চানজেৰ আলী পিতাৰ নাম: দেবো ঘৰ নং : 318 বয়স : 53 লিঙ্গ : পুৰুষ	LQW1499656 ফটো উপলব্ধ	695 নাম : ৰূপীয়া বিবি স্বামীৰ নাম: চানজেৰ আলী ঘৰ নং : 318 বয়স : 47 লিঙ্গ : মহিলা	LQW1499667 ফটো উপলব্ধ	696 নাম : তাজমহল আলী মাতৃৰ নাম: মাইমুনা বেগম ঘৰ নং : 318 বয়স : 31 লিঙ্গ : পুৰুষ	LQW0232421 ফটো উপলব্ধ
697 নাম : চিৰাজুল আলী পিতাৰ নাম: চানজেৰ আলী ঘৰ নং : 314 বয়স : 31 লিঙ্গ : পুৰুষ	LQW0265058 ফটো উপলব্ধ	S 698 নাম : ৰাজিদা বেগম স্বামীৰ নাম: ৰহিম আলী ঘৰ নং : 318 বয়স : 31 লিঙ্গ : মহিলা	UUI0095448 ফটো উপলব্ধ	699 নাম : আমিনা বিবি স্বামীৰ নাম: ৰফল আলী ঘৰ নং : 318 বয়স : 30 লিঙ্গ : মহিলা	LQW0077818 ফটো উপলব্ধ
700 নাম : আৰ্জুৰাৰা বেগম স্বামীৰ নাম: মঞ্জুল আলী ঘৰ নং : 318 বয়স : 29 লিঙ্গ : মহিলা	LQW0336206 ফটো উপলব্ধ	701 নাম : আজিদা খাটন পিতাৰ নাম: আজৈদ আলী ঘৰ নং : 318 বয়স : 28 লিঙ্গ : মহিলা	LQW0335539 ফটো উপলব্ধ	702 নাম : পমিলা বেগম স্বামীৰ নাম: আৰিফুল আলী ঘৰ নং : 318 বয়স : 28 লিঙ্গ : মহিলা	LQW0501916 ফটো উপলব্ধ
703 নাম : নজৰুল আলি পিতাৰ নাম: হাসিম আলি ঘৰ নং : 318 বয়স : 26 লিঙ্গ : পুৰুষ	LQW0433748 ফটো উপলব্ধ	704 নাম : ধনু হক পিতাৰ নাম: মহম্মদ আলী ঘৰ নং : 318 বয়স : 25 লিঙ্গ : পুৰুষ	LQW0229690 ফটো উপলব্ধ	705 নাম : মনু হক পিতাৰ নাম: মহম্মদ আলী ঘৰ নং : 318 বয়স : 25 লিঙ্গ : পুৰুষ	LQW0229641 ফটো উপলব্ধ
706 নাম : ৰমি বেগম স্বামীৰ নাম: নজৰুল আলী ঘৰ নং : 314 বয়স : 24 লিঙ্গ : মহিলা	LQW1183706 ফটো উপলব্ধ	707 নাম : নজৰুল আলী পিতাৰ নাম: হাচেন আলী ঘৰ নং : 314 বয়স : 24 লিঙ্গ : পুৰুষ	LQW1431394 ফটো উপলব্ধ	708 নাম : জৰিমনি দাস মাতৃৰ নাম: সবিতা দাস ঘৰ নং : 314 বয়স : 23 লিঙ্গ : মহিলা	LQW0537357 ফটো উপলব্ধ
709 নাম : কমল দাস পিতাৰ নাম: সনাতন দাস ঘৰ নং : 314 বয়স : 23 লিঙ্গ : পুৰুষ	LQW0544411 ফটো উপলব্ধ	710 নাম : আৰিফুল আলী পিতাৰ নাম: জাকিৰ হুছেইন ঘৰ নং : 318 বয়স : 22 লিঙ্গ : পুৰুষ	LQW1484104 ফটো উপলব্ধ	711 নাম : সাজিদা বেগম পিতাৰ নাম: সাইদ আলী ঘৰ নং : 314 বয়স : 22 লিঙ্গ : মহিলা	LQW1982842 ফটো উপলব্ধ
712 নাম : আফৰিনা চুলতানা স্বামীৰ নাম: ধনু হক ঘৰ নং : 314 বয়স : 22 লিঙ্গ : মহিলা	UUI0031971 ফটো উপলব্ধ	713 নাম : পাপৰি বেগম পিতাৰ নাম: আতব আলী ঘৰ নং : 314 বয়স : 22 লিঙ্গ : মহিলা	UUI0141259 ফটো উপলব্ধ	714 নাম : মনিৰ আলী পিতাৰ নাম: আলকাছ আলী ঘৰ নং : 314 বয়স : 21 লিঙ্গ : পুৰুষ	UUI0050930 ফটো উপলব্ধ
715 নাম : সালমানখান আলী পিতাৰ নাম: চাহজাহান আলী ঘৰ নং : 314 বয়স : 21 লিঙ্গ : পুৰুষ	UUI0067546 ফটো উপলব্ধ	716 নাম : মনালিছা বেগম স্বামীৰ নাম: নুৰহক আলী ঘৰ নং : 314 বয়স : 21 লিঙ্গ : মহিলা	UUI0153742 ফটো উপলব্ধ	717 নাম : আমিন আলী পিতাৰ নাম: মাইনুদ্দিন আলী ঘৰ নং : 314 বয়স : 22 লিঙ্গ : পুৰুষ	UUI0005413 ফটো উপলব্ধ
718 নাম : আনোৱাৰ হুছেইন পিতাৰ নাম: মাইনুদ্দিন আলী ঘৰ নং : 314 বয়স : 20 লিঙ্গ : পুৰুষ	UUI0002279 ফটো উপলব্ধ	719 নাম : নুৰচাহিদা বেগম পিতাৰ নাম: ছায়েদ আলী ঘৰ নং : 314 বয়স : 25 লিঙ্গ : মহিলা	LQW0275412 ফটো উপলব্ধ	720 নাম : ইয়াজুল আলী পিতাৰ নাম: ইয়াকুব আলী ঘৰ নং : 314 বয়স : 22 লিঙ্গ : পুৰুষ	UUI0035824 ফটো উপলব্ধ



721 নাম : জেচমিনা বেগম পিতাৰ নাম: হাচিম আলী ঘৰ নং : 314ক বয়স : 23 লিঙ্গ : মহিলা	LQW0286807 ফটো উপলব্ধ	722 নাম : পবিন ৰাজবংশী পিতাৰ নাম: পিতৰাম ঘৰ নং : 318এ বয়স : 76 লিঙ্গ : পুৰুষ	LQW1499850 ফটো উপলব্ধ	E 723 নাম : হুচেইন আলী পিতাৰ নাম: চমচেৰ ঘৰ নং : 318গ বয়স : 68 লিঙ্গ : পুৰুষ	LQW1500056 ফটো উপলব্ধ
724 নাম : কুঞ্জ ৰাজবংশী স্বামীৰ নাম: পবিন ৰাজবংশী ঘৰ নং : 318এ বয়স : 68 লিঙ্গ : মহিলা	LQW1499861 ফটো উপলব্ধ	725 নাম : আলকাচ আলী পিতাৰ নাম: আবদিন ঘৰ নং : 318জ বয়স : 64 লিঙ্গ : পুৰুষ	LQW1499827 ফটো উপলব্ধ	726 নাম : জাহেৰা বিবি স্বামীৰ নাম: চিৰাজ আলী ঘৰ নং : 318গ বয়স : 58 লিঙ্গ : মহিলা	LQW1499725 ফটো উপলব্ধ
727 নাম : মনুফ আলী পিতাৰ নাম: মাহকুব আলী ঘৰ নং : 318ঙ বয়স : 58 লিঙ্গ : পুৰুষ	LQW1499769 ফটো উপলব্ধ	728 নাম : ৰূপচান বিবি স্বামীৰ নাম: মঃ চায়েদ আলী ঘৰ নং : 318ঘ বয়স : 58 লিঙ্গ : মহিলা	LQW1499758 ফটো উপলব্ধ	729 নাম : মানিক আলী পিতাৰ নাম: মাহিম আলী ঘৰ নং : 318ছ বয়স : 56 লিঙ্গ : পুৰুষ	LQW1499805 ফটো উপলব্ধ
730 নাম : চাহজাহান আলী পিতাৰ নাম: আজিজ আলী ঘৰ নং : 318ড বয়স : 54 লিঙ্গ : পুৰুষ	LQW1499941 ফটো উপলব্ধ	731 নাম : মইনুদ্দিন আলী পিতাৰ নাম: জফাৰ ঘৰ নং : 318ক বয়স : 53 লিঙ্গ : পুৰুষ	LQW1499678 ফটো উপলব্ধ	732 নাম : হাচিম আলী পিতাৰ নাম: বজৰুক আলী ঘৰ নং : 318ক বয়স : 53 লিঙ্গ : পুৰুষ	LQW1500001 ফটো উপলব্ধ
733 নাম : আঞ্জমা বিবি স্বামীৰ নাম: মনুফ আলী ঘৰ নং : 318ঙ বয়স : 53 লিঙ্গ : মহিলা	LQW1499770 ফটো উপলব্ধ	734 নাম : মণি বিবি স্বামীৰ নাম: নৰইছলাম ঘৰ নং : 318গ বয়স : 53 লিঙ্গ : মহিলা	LQW1500330 ফটো উপলব্ধ	735 নাম : চায়েদ আলী পিতাৰ নাম: মনুৰ আলী ঘৰ নং : 318ঘ বয়স : 52 লিঙ্গ : পুৰুষ	LQW1499747 ফটো উপলব্ধ
736 নাম : জাকিৰ হুচেইন পিতাৰ নাম: আকাছ ঘৰ নং : 318খ বয়স : 50 লিঙ্গ : পুৰুষ	LQW1499690 ফটো উপলব্ধ	737 নাম : সনাতন দাস পিতাৰ নাম: পবিন দাস ঘৰ নং : 318এ বয়স : 50 লিঙ্গ : পুৰুষ	LQW1499872 ফটো উপলব্ধ	738 নাম : তচিমা বিবি স্বামীৰ নাম: মনুৰ আলী ঘৰ নং : 318ট বয়স : 50 লিঙ্গ : মহিলা	LQW1499929 ফটো উপলব্ধ
739 নাম : মাইমুনা বেগম পিতাৰ নাম: মৰা ঘৰ নং : 318ঝ বয়স : 48 লিঙ্গ : পুৰুষ	LQW1499849 ফটো উপলব্ধ	740 নাম : আবনেছা বিবি স্বামীৰ নাম: চাহজাহান আলী ঘৰ নং : 318ড বয়স : 48 লিঙ্গ : মহিলা	LQW1499952 ফটো উপলব্ধ	741 নাম : তজুমা বিবি স্বামীৰ নাম: হুচেইন আলী ঘৰ নং : 318খ বয়স : 48 লিঙ্গ : মহিলা	LQW1500067 ফটো উপলব্ধ
742 নাম : ইয়াকুব আলী পিতাৰ নাম: মকুব আলী ঘৰ নং : 318ঙ বয়স : 48 লিঙ্গ : পুৰুষ	LQW0190678 ফটো উপলব্ধ	743 নাম : সবিতা দাস স্বামীৰ নাম: সনাতন দাস ঘৰ নং : 318এ বয়স : 46 লিঙ্গ : মহিলা	LQW1499883 ফটো উপলব্ধ	744 নাম : হাচেন আলী পিতাৰ নাম: মানিক ঘৰ নং : 318ত বয়স : 46 লিঙ্গ : পুৰুষ	LQW1500034 ফটো উপলব্ধ
E 745 নাম : জবেদা বিবি স্বামীৰ নাম: হাচিম আলী ঘৰ নং : 318গ বয়স : 43 লিঙ্গ : মহিলা	LQW1500012 ফটো উপলব্ধ	746 নাম : আনোৱাৰা বিবি পিতাৰ নাম: মইনুদ্দিন আলী ঘৰ নং : 318ক বয়স : 43 লিঙ্গ : মহিলা	LQW1499689 ফটো উপলব্ধ	# 747 নাম : আৰিফা বিবি স্বামীৰ নাম: জাকিৰ হুচেইন ঘৰ নং : 318খ বয়স : 42 লিঙ্গ : মহিলা	LQW1499703 ফটো উপলব্ধ
748 নাম : আহমা বেগম স্বামীৰ নাম: আজিদ আলী ঘৰ নং : 318ঙ বয়স : 42 লিঙ্গ : মহিলা	LQW0190686 ফটো উপলব্ধ	749 নাম : দিপল ৰাজবংশী পিতাৰ নাম: পবিন ৰাজবংশী ঘৰ নং : 318এ বয়স : 42 লিঙ্গ : পুৰুষ	LQW1499894 ফটো উপলব্ধ	750 নাম : নৰইছলাম পিতাৰ নাম: চিৰাজ আলী ঘৰ নং : 318গ বয়স : 40 লিঙ্গ : পুৰুষ	LQW1499736 ফটো উপলব্ধ



751 নাম : নূৰজাহান বিবি স্বামীৰ নাম: হাচেন আলী ঘৰ নং : ৩১৪ত বয়স : 40 লিঙ্গ : মহিলা	LQW1500045 ফটো উপলব্ধ	752 নাম : সবিতা ৰাজবংশী পিতাৰ নাম: পবিন ৰাজবংশী ঘৰ নং : ৩১৪এ বয়স : 40 লিঙ্গ : মহিলা	LQW1499907 ফটো উপলব্ধ	753 নাম : চবিত্তন বিবি স্বামীৰ নাম: আতব আলী ঘৰ নং : ৩১৪ঢ বয়স : 40 লিঙ্গ : মহিলা	LQW1499974 ফটো উপলব্ধ
754 নাম : আলটায় আলী পিতাৰ নাম: আব্দুল আলী ঘৰ নং : ৩১৪ঙ বয়স : 39 লিঙ্গ : পুৰুষ	LQW0190728 ফটো উপলব্ধ	755 নাম : আকলিমা বিবি স্বামীৰ নাম: ইয়াকুব আলী ঘৰ নং : ৩১৪ট বয়স : 38 লিঙ্গ : মহিলা	LQW0190736 ফটো উপলব্ধ	756 নাম : ৰাচিম আলী পিতাৰ নাম: আহান আলী ঘৰ নং : ৩১৪থ বয়স : 37 লিঙ্গ : পুৰুষ	LQW1500625 ফটো উপলব্ধ
757 নাম : ৰুফল আলী পিতাৰ নাম: বজৰুক আলী ঘৰ নং : ৩১৪খ বয়স : 36 লিঙ্গ : পুৰুষ	LQW1500023 ফটো উপলব্ধ	758 নাম : মঞ্জিল আলী পিতাৰ নাম: মুহম্মদ আলী ঘৰ নং : ৩১৪ঢ বয়স : 34 লিঙ্গ : পুৰুষ	LQW1499930 ফটো উপলব্ধ	759 নাম : জুন বেগম স্বামীৰ নাম: ৰাচিম আলী ঘৰ নং : ৩১৪থ বয়স : 33 লিঙ্গ : মহিলা	LQW1961280 ফটো উপলব্ধ
760 নাম : মঃ কালাম আলী পিতাৰ নাম: হুছেইন আলী ঘৰ নং : ৩১৪খ বয়স : 32 লিঙ্গ : পুৰুষ	LQW1500352 ফটো উপলব্ধ	761 নাম : মজামিল আলী পিতাৰ নাম: মুহম্মদ আলী ঘৰ নং : ৩১৪ঢ বয়স : 31 লিঙ্গ : পুৰুষ	LQW1961111 ফটো উপলব্ধ	762 নাম : চুৰীয়া বিবি স্বামীৰ নাম: মানিক আলী ঘৰ নং : ৩১৪ছ বয়স : 31 লিঙ্গ : মহিলা	LQW0077735 ফটো উপলব্ধ
763 নাম : আসৰাফুল আলী পিতাৰ নাম: মন্নাফ আলী ঘৰ নং : ৩১৪ঙ বয়স : 31 লিঙ্গ : পুৰুষ	LQW0190785 ফটো উপলব্ধ	764 নাম : নূৰজাহান বেগম স্বামীৰ নাম: আশ্রাফুল আলী ঘৰ নং : ৩১৪ঙ বয়স : 29 লিঙ্গ : মহিলা	LQW0190827 ফটো উপলব্ধ	765 নাম : আৰিফুল আলী পিতাৰ নাম: মন্নাফ আলী ঘৰ নং : ৩১৪ঙ বয়স : 29 লিঙ্গ : পুৰুষ	LQW0190835 ফটো উপলব্ধ
766 নাম : মৰিয়া খাতুন স্বামীৰ নাম: চাহিদুল ইছলাম ঘৰ নং : 31৪ বয়স : 34 লিঙ্গ : মহিলা	LQW1430776 ফটো উপলব্ধ	767 নাম : জ্যোতিষ কলিতা পিতাৰ নাম: উমেশ কলিতা ঘৰ নং : 380 বয়স : 22 লিঙ্গ : পুৰুষ	LQW1482447 ফটো উপলব্ধ	768 নাম : নূৰহক আলী পিতাৰ নাম: হচেন আলী ঘৰ নং : ৩১৪ঙ বয়স : 25 লিঙ্গ : পুৰুষ	LQW0225110 ফটো উপলব্ধ
769 নাম : জিত কলিতা পিতাৰ নাম: খগেন কলিতা ঘৰ নং : ঘৰ-১৭৯ বয়স : 20 লিঙ্গ : পুৰুষ	UUI0038646 ফটো উপলব্ধ	770 নাম : অঞ্জলী কলিতা পিতাৰ নাম: লাটে মুক্তাৰাম কলিতা ঘৰ নং : ঘৰ-১৮৪ বয়স : 21 লিঙ্গ : মহিলা	UUI0042176 ফটো উপলব্ধ	S 771 নাম : মমতা বেগম পিতাৰ নাম: জেহেৰুল ইছলাম ঘৰ নং : ঘৰ নং ৪১ বয়স : 26 লিঙ্গ : পুৰুষ	LQW0522326 ফটো উপলব্ধ
772 নাম : জাহিদা খাতুন স্বামীৰ নাম: ইমান আলী ঘৰ নং : হাউচ নো.-277 বয়স : 22 লিঙ্গ : মহিলা	LQW2014314 ফটো উপলব্ধ				



#2 773	1	UU10164632	ফটো উপলব্ধ	774	1	UU10165662	ফটো উপলব্ধ	#2 775	1	UU10169946	ফটো উপলব্ধ
নাম : নেহাৰানী মহাহাৰী পিতাৰ নাম: কিশোৰ মহাহাৰী ঘৰ নং : ২৬৫ বয়স : 18 লিঙ্গ : মহিলা				নাম : আছিক আলী মাতৃৰ নাম: তজমা বিবি ঘৰ নং : ৩১৪ খ বয়স : 24 লিঙ্গ : পুৰুষ				নাম : বিজৱান আলী পিতাৰ নাম: নিয়ামত আলী ঘৰ নং : ১৯৯ বয়স : 18 লিঙ্গ : পুৰুষ			
#2 776	1	UU10170084	ফটো উপলব্ধ	R 777	1	UU10170217	ফটো উপলব্ধ	#2 778	1	UU10170266	ফটো উপলব্ধ
নাম : জিনাৰা বেগম পিতাৰ নাম: কৰিম আলী ঘৰ নং : ২১১ বয়স : 20 লিঙ্গ : মহিলা				নাম : তৰা কলিতা মাতৃৰ নাম: অলকা কলিতা ঘৰ নং : ৩১২ বয়স : 18 লিঙ্গ : মহিলা				নাম : নাৰ্গিছ চুলতানা স্বামীৰ নাম: বুবুল আলী ঘৰ নং : ২২৮ বয়স : 19 লিঙ্গ : মহিলা			
#2 779	1	UU10170332	ফটো উপলব্ধ	#2 780	1	UU10170357	ফটো উপলব্ধ	#2 781	1	UU10170399	ফটো উপলব্ধ
নাম : চন্দন দাস পিতাৰ নাম: ভবেশ দাস ঘৰ নং : ১৭৮ বয়স : 18 লিঙ্গ : পুৰুষ				নাম : পাকিজা বেগম স্বামীৰ নাম: মশেন আলী ঘৰ নং : ২৩০ বয়স : 23 লিঙ্গ : মহিলা				নাম : জেহেৰুল হুছেইন পিতাৰ নাম: জাকিৰ হুছেইন ঘৰ নং : ৩১৪ খ বয়স : 23 লিঙ্গ : পুৰুষ			
#2 782	1	UU10170761	ফটো উপলব্ধ	#2 783	1	UU10170811	ফটো উপলব্ধ	#2 784	1	UU10170837	ফটো উপলব্ধ
নাম : চুমি কলিতা পিতাৰ নাম: কন্দৰ্প কলিতা ঘৰ নং : ৩০৯ বয়স : 18 লিঙ্গ : মহিলা				নাম : য়ুমন কলিতা পিতাৰ নাম: ৰাজেন কলিতা ঘৰ নং : ৩১১ বয়স : 20 লিঙ্গ : পুৰুষ				নাম : অন্তৰা কলিতা পিতাৰ নাম: দেবো কলিতা ঘৰ নং : ৩০৩ বয়স : 19 লিঙ্গ : মহিলা			
#2 785	1	UU10170936	ফটো উপলব্ধ	#2 786	1	UU10170969	ফটো উপলব্ধ	787	1	UU10171009	ফটো উপলব্ধ
নাম : হৰ্জিত বড়ো পিতাৰ নাম: ৰজত বড়ো ঘৰ নং : ২৫৬ বয়স : 19 লিঙ্গ : পুৰুষ				নাম : জিতুল আলী পিতাৰ নাম: আকাশ আলী ঘৰ নং : ২২৭ খ বয়স : 18 লিঙ্গ : পুৰুষ				নাম : তৰালী কলিতা পিতাৰ নাম: বিৰেন কলিতা কলিতা ঘৰ নং : ৩০৬ বয়স : 19 লিঙ্গ : মহিলা			
#2 788	1	UU10172270	ফটো উপলব্ধ	#2 789	1	UU10172395	ফটো উপলব্ধ	#2 790	1	UU10172437	ফটো উপলব্ধ
নাম : ইছলাম আলী পিতাৰ নাম: নোচাদ আলী ঘৰ নং : ৩১৪ খ বয়স : 40 লিঙ্গ : পুৰুষ				নাম : ছাজিদুল ৰহমাণ পিতাৰ নাম: মুনিবউদ্দিন আলী ঘৰ নং : ২৩৯ বয়স : 20 লিঙ্গ : পুৰুষ				নাম : জ্যোতিময় স্বৰ্গীয়ৰী পিতাৰ নাম: প্ৰদীপ স্বৰ্গীয়ৰী ঘৰ নং : ২৫৫ বয়স : 18 লিঙ্গ : পুৰুষ			
#2 791	1	UU10172494	ফটো উপলব্ধ	#2 792	1	UU10172528	ফটো উপলব্ধ	793	1	UU10173856	ফটো উপলব্ধ
নাম : চাজিদা বেগম স্বামীৰ নাম: আতিকুল আলী ঘৰ নং : ২৮০ বয়স : 21 লিঙ্গ : মহিলা				নাম : আফটাৰ হুছেইন পিতাৰ নাম: আলতাপ আলী ঘৰ নং : ২৭২ বয়স : 18 লিঙ্গ : পুৰুষ				নাম : ৰাজিৰ উদ্দীন আহমেদ মাতৃৰ নাম: চুৰিয়া বেগম ঘৰ নং : ২১৬ বয়স : 21 লিঙ্গ : পুৰুষ			
#2 794	1	UU10174961	ফটো উপলব্ধ	795	1	UU10175372	ফটো উপলব্ধ	796	1	UU10178509	ফটো উপলব্ধ
নাম : নাছিৰ আলী পিতাৰ নাম: গুলজাৰ আলী ঘৰ নং : ২৮০ বয়স : 25 লিঙ্গ : পুৰুষ				নাম : ৰিতুমনি বেগম স্বামীৰ নাম: আতাৰ আলী ঘৰ নং : 281 বয়স : 30 লিঙ্গ : মহিলা				নাম : মিনাক্ষী কলিতা পিতাৰ নাম: উপেন কলিতা ঘৰ নং : ঘৰ নং - 300 বয়স : 20 লিঙ্গ : মহিলা			
S 797	1	UU10183418	ফটো উপলব্ধ	#2 798	1	UU10183590	ফটো উপলব্ধ	799	1	UU10183913	ফটো উপলব্ধ
নাম : চফাৰ আলী পিতাৰ নাম: ইছমত আলী আলী ঘৰ নং : ৩১৪ খ বয়স : 31 লিঙ্গ : পুৰুষ				নাম : আছমিনা বেগম স্বামীৰ নাম: সোফাৰ আলী ঘৰ নং : ৩১৪ খ বয়স : 27 লিঙ্গ : মহিলা				নাম : তৰা কলিতা মাতৃৰ নাম: অলকা কলিতা ঘৰ নং : ঘৰ নং 312 বয়স : 18 লিঙ্গ : মহিলা			
#2 800	1	UU10190835	ফটো উপলব্ধ	801	1	LQW0326504	ফটো উপলব্ধ	802	1	LQW0264473	ফটো উপলব্ধ
নাম : নাচিমা বেগম পিতাৰ নাম: নুৰমহম্মদ আলী ঘৰ নং : ২৮৫ বয়স : 22 লিঙ্গ : মহিলা				নাম : চন্দন কলিতা পিতাৰ নাম: উপেন কলিতা ঘৰ নং : ৩০০ বয়স : 25 লিঙ্গ : পুৰুষ				নাম : ৰঞ্জ বিবি স্বামীৰ নাম: নায়েব আলী ঘৰ নং : ২৮০ বয়স : 26 লিঙ্গ : মহিলা			



803	1	UU10016402	ফটো উপলব্ধ	804	1	LQW0326538	ফটো উপলব্ধ	805	1	LQW0352526	ফটো উপলব্ধ
নাম : ভাস্কৰ কলিতা পিতাৰ নাম: ৰত্নেশ্বৰ কলিতা ঘৰ নং : ৩০০ বয়স : 21 লিঙ্গ : পুৰুষ				নাম : ধৰিত্ৰী কলিতা পিতাৰ নাম: দিনেশ কলিতা ঘৰ নং : ৩০১ বয়স : 28 লিঙ্গ : মহিলা				নাম : ৰচিদুল আলী পিতাৰ নাম: ৰেকেত আলী ঘৰ নং : ২৭৮ বয়স : 26 লিঙ্গ : পুৰুষ			
806	1	LQW1984277	ফটো উপলব্ধ	807	1	LQW0397802	ফটো উপলব্ধ	808	1	LQW0310169	ফটো উপলব্ধ
নাম : অনামিকা কলিতা স্বামীৰ নাম: ৰাতুল কলিতা ঘৰ নং : ৩১০ বয়স : 33 লিঙ্গ : মহিলা				নাম : জুন বেগম স্বামীৰ নাম: তাজমহল আলী ঘৰ নং : ৩১৪ বয়স : 29 লিঙ্গ : মহিলা				নাম : ৰকিমা বেগম পিতাৰ নাম: ৰেকেত আলী ঘৰ নং : ২৭৮ বয়স : 25 লিঙ্গ : মহিলা			
809	1	LQW0451179	ফটো উপলব্ধ	810	1	LQW0270553	ফটো উপলব্ধ	811	1	LQW0267468	ফটো উপলব্ধ
নাম : আহম্মাদ চাহ পিতাৰ নাম: জমছেদ আলী ঘৰ নং : ২৩৩ বয়স : 24 লিঙ্গ : পুৰুষ				নাম : ৰিতু মনি স্বামীৰ নাম: জাহেৰ আলী ঘৰ নং : ৩৩১ বয়স : 30 লিঙ্গ : মহিলা				নাম : মামনী বেগম স্বামীৰ নাম: হাচন আলী ঘৰ নং : ৩৬৯ বয়স : 32 লিঙ্গ : মহিলা			
812	1	LQW0266536	ফটো উপলব্ধ	813	1	LQW1142504	ফটো উপলব্ধ	814	1	LQW1152370	ফটো উপলব্ধ
নাম : আৰজিনা বেগম স্বামীৰ নাম: মহিদুল আলী ঘৰ নং : ১৮৩ বয়স : 25 লিঙ্গ : মহিলা				নাম : মিনা বেগম স্বামীৰ নাম: ৰফো আলী ঘৰ নং : ২৩৬ বয়স : 40 লিঙ্গ : মহিলা				নাম : লুটফৰ আলী পিতাৰ নাম: অলতাফ. ঘৰ নং : ২০১ বয়স : 25 লিঙ্গ : পুৰুষ			
815	1	CFM1284330	ফটো উপলব্ধ	816	1	LQW2022036	ফটো উপলব্ধ	817	1	LQW0267369	ফটো উপলব্ধ
নাম : সংগীতা বড়ো স্বামীৰ নাম: পৰমেশ্বৰ বড়ো ঘৰ নং : 36 বয়স : 29 লিঙ্গ : মহিলা				নাম : জেচমিন চুলতানা পিতাৰ নাম: জমিৰ আলী ঘৰ নং : ২৩১ বয়স : 21 লিঙ্গ : মহিলা				নাম : আফৰুজা বেগম স্বামীৰ নাম: আইনুৰ আলী ঘৰ নং : ২০৯ বয়স : 29 লিঙ্গ : মহিলা			
818	1	LQW0359893	ফটো উপলব্ধ	819	1	LQW0501957	ফটো উপলব্ধ	820	1	UU10140608	ফটো উপলব্ধ
নাম : টুটমণি বেগম স্বামীৰ নাম: চিৰাজ আলী ঘৰ নং : ৩১৪ বয়স : 26 লিঙ্গ : মহিলা				নাম : ৰমজান আলী পিতাৰ নাম: চিৰাজুল ইছলাম ঘৰ নং : ২০০ বয়স : 24 লিঙ্গ : পুৰুষ				নাম : আজিজৰ ৰহমান পিতাৰ নাম: আজেদ আলী ঘৰ নং : 314 ও বয়স : 19 লিঙ্গ : পুৰুষ			
821	1	LQW0261172	ফটো উপলব্ধ	822	1	LQW0273706	ফটো উপলব্ধ	823	1	LQW0384933	ফটো উপলব্ধ
নাম : নাচিমা বিবি স্বামীৰ নাম: তাজনুৰ আলী ঘৰ নং : ২৪১গ বয়স : 31 লিঙ্গ : মহিলা				নাম : মঃ আজেদ পিতাৰ নাম: মঃ মহকুৰ আলী ঘৰ নং : 46 বয়স : 53 লিঙ্গ : পুৰুষ				নাম : কৰিশা মহাহাৰী স্বামীৰ নাম: মনি মহাহাৰী ঘৰ নং : ২৬৬ বয়স : 33 লিঙ্গ : মহিলা			



824	1	UUI0197186
নাম : ইলিজা বড়ো পিতাৰ নাম: খগেন্ণ বড়ো ঘৰ নং : 663 বয়স : 19 লিঙ্গ : মহিলা		
ফটো উপলব্ধ		

825	1	UUI0203471
নাম : মমিতা বেগম স্বামীৰ নাম: আহম্মদ শাহ ঘৰ নং : 233 বয়স : 21 লিঙ্গ : মহিলা		
ফটো উপলব্ধ		

826	1	UUI0205047
নাম : যাদৱ কলিতা পিতাৰ নাম: সৰ্বেশ্বৰ কলিতা ঘৰ নং : 186 ক বয়স : 65 লিঙ্গ : পুৰুষ		
ফটো উপলব্ধ		

827	1	UUI0205070
নাম : দীপা কলিতা স্বামীৰ নাম: যাদৱ কলিতা ঘৰ নং : ১৮৬ক বয়স : 53 লিঙ্গ : মহিলা		
ফটো উপলব্ধ		

828	1	UUI0205088
নাম : হাছিনা বেগম স্বামীৰ নাম: জয়নুৰ আলী ঘৰ নং : ২৮১ বয়স : 27 লিঙ্গ : মহিলা		
ফটো উপলব্ধ		

829	1	UUI0206045
নাম : পল কলিতা পিতাৰ নাম: বিপ্লব কলিতা কলিতা ঘৰ নং : ৩০৮ বয়স : 18 লিঙ্গ : পুৰুষ		
ফটো উপলব্ধ		

830	1	UUI0206151
নাম : মৌচুমী বেগম পিতাৰ নাম: মীৰ হুছেইন ঘৰ নং : ২১৪ বয়স : 18 লিঙ্গ : মহিলা		
ফটো উপলব্ধ		

831	1	LQW0282004
নাম : কাজমিৰ আলী পিতাৰ নাম: খলিল আলী ঘৰ নং : ২২৪ বয়স : 26 লিঙ্গ : পুৰুষ		
ফটো উপলব্ধ		

832	1	LQW1470632
নাম : ৰমজান আলী পিতাৰ নাম: কালিম আলী ঘৰ নং : ২১১ বয়স : 22 লিঙ্গ : পুৰুষ		
ফটো উপলব্ধ		

833	1	LQW1134295
নাম : আতিকুল আলী পিতাৰ নাম: আয়েব আলী ঘৰ নং : ২৮০ বয়স : 23 লিঙ্গ : পুৰুষ		
ফটো উপলব্ধ		

834	1	LQW0354761
নাম : জন্মা বেগম স্বামীৰ নাম: মৃদুল আলী ঘৰ নং : ২১৮ বয়স : 27 লিঙ্গ : মহিলা		
ফটো উপলব্ধ		

835	1	LQW0262154
নাম : জেবিনা বেগম পিতাৰ নাম: আছমত আলী ঘৰ নং : ২০৫ বয়স : 25 লিঙ্গ : মহিলা		
ফটো উপলব্ধ		

836	1	LQW0523779
নাম : আমেনা বেগম স্বামীৰ নাম: কজ্জীৰ আলী ঘৰ নং : ২২৪ বয়স : 24 লিঙ্গ : মহিলা		
ফটো উপলব্ধ		

837	1	LQW0543439
নাম : ললিতা বড়ো স্বামীৰ নাম: বিশ্বজিত বৰো ঘৰ নং : ২৬০ বয়স : 24 লিঙ্গ : মহিলা		
ফটো উপলব্ধ		

838	1	LQW0330597
নাম : ইমান আলী পিতাৰ নাম: নুৰইছলাম আলী ঘৰ নং : ২৭৭ বয়স : 31 লিঙ্গ : পুৰুষ		
ফটো উপলব্ধ		

839	1	LQW0360487
নাম : অঞ্জীমা মচাহাৰী স্বামীৰ নাম: ডেইডেন মচাহাৰী ঘৰ নং : ২৫২ বয়স : 28 লিঙ্গ : মহিলা		
ফটো উপলব্ধ		

ভোটাৰৰ সাৰাংশ

A) ভোটাৰৰ সংখ্যা

	তালিকাৰ প্ৰকাৰ	তালিকাৰ চিনাক্তকৰণ	ভোটাৰৰ সংখ্যা							
			পুৰুষ	মহিলা	৩য় লিঙ্গ	মুঠ				
I	মূল তালিকা	মূল তালিকা	বিশেষ সংশোধন, 2026 চনৰ পূৰ্বৰ 2025 চনৰ মূল তালিকাৰ লগত থকা সংযোজন সমূহ একত্ৰিতকৰন কৰা তালিকা।				380	392	0	772
II	যোগ তালিকা	পৰিপূৰক 1	বিশেষ সংক্ষিপ্ত সংশোধন, 2026				22	29	0	51
		পৰিপূৰক 2	অনবিচ্ছিন্ন সংশোধন 2026				6	10	0	16
			মুঠ				28	39	0	67
III	বিয়োজন তালিকা	পৰিপূৰক 1	বিশেষ সংক্ষিপ্ত সংশোধন, 2026				13	34	0	47
		পৰিপূৰক 2	অনবিচ্ছিন্ন সংশোধন 2026				1	1	0	2
			মুঠ				14	35	0	49
IV	লিংগ ক্ষেত্ৰত পৰিবৰ্তনৰ বাবে পাৰ্থক্য					0	0	0	0	
এই সংশোধনৰ পিছত ভোটাৰ তালিকাত ভোটাৰৰ মুঠ সংখ্যা (I+II-III+IV)						394	396	0	790	

B) শুধৰনীৰ সংখ্যা

তালিকাৰ প্ৰকাৰ	তালিকাৰ চিনাক্তকৰণ	শুধৰনীৰ সংখ্যা
পৰিপূৰক 1	বিশেষ সংক্ষিপ্ত সংশোধন, 2026	12
পৰিপূৰক 2	অনবিচ্ছিন্ন সংশোধন 2026	20
	মুঠ	32

নিৰ্বাচক পঞ্জীয়ন বিষয়াৰ স্বাক্ষৰ

E-মূত, S-স্থানান্তৰিত/ বাসস্থান পৰিবৰ্তন, R-প্ৰতিলিপি, M-নিখোজ, Q-অযোগ্য