



## ভোটাৰ তালিকা 2026 S03 অসম

বিধানসভা সমষ্টিৰ নম্বৰ, নাম আৰু সংৰক্ষণৰ স্থিতি : 42 - বাক্সা (অনুসূচিত জনজাতি)		খণ্ড নং : 240																			
এই বিধানসভা সমষ্টিত কোন সংসদীয় সমষ্টিৰ অন্তৰ্গত তাৰ নম্বৰ, নাম আৰু সংৰক্ষণ স্থিতি : 1 - কোকৰাঝাৰ (অনুসূচিত জনজাতি)																					
1. সংশোধনৰ বিৱৰণ																					
সংশোধনৰ বছৰ	2026	তালিকাৰ চিনাক্তকৰণ																			
ভিত্তি তাৰিখ	01-04-2026	বিশেষ সংশোধন, 2026 চনৰ পূৰ্বৰ 2025 চনৰ মূল তালিকাৰ লগত থকা সংযোজন সমূহ একত্ৰিতকৰণ কৰা তালিকা।																			
সংশোধনৰ প্ৰকাৰ	বিশেষ সংশোধন 2026																				
প্ৰকাশনৰ তাৰিখ	23-03-2026																				
2. খণ্ড আৰু ভোটগ্ৰহন কেন্দ্ৰৰ বিৱৰণ																					
খণ্ডৰ অন্তৰ্গত এলেকা সমূহৰ নম্বৰ আৰু নাম																					
1-চাপ্ৰা	<table border="1" style="width: 100%; border-collapse: collapse;"> <tr> <td>মূল চহৰ/গাওঁ</td> <td>: চাপ্ৰা</td> </tr> <tr> <td>ৱাৰ্ড নং</td> <td>:</td> </tr> <tr> <td>ডাকঘৰ</td> <td>: বৰমা</td> </tr> <tr> <td>পুলিচ থানা</td> <td>: বৰমা</td> </tr> <tr> <td>ব্লক</td> <td>: টিহু-বৰমা</td> </tr> <tr> <td>ৰাজহ চক্ৰ</td> <td>: বৰমা</td> </tr> <tr> <td>জিলা</td> <td>: বাক্সা</td> </tr> <tr> <td>পিনকোড</td> <td>: 781346</td> </tr> </table>					মূল চহৰ/গাওঁ	: চাপ্ৰা	ৱাৰ্ড নং	:	ডাকঘৰ	: বৰমা	পুলিচ থানা	: বৰমা	ব্লক	: টিহু-বৰমা	ৰাজহ চক্ৰ	: বৰমা	জিলা	: বাক্সা	পিনকোড	: 781346
মূল চহৰ/গাওঁ	: চাপ্ৰা																				
ৱাৰ্ড নং	:																				
ডাকঘৰ	: বৰমা																				
পুলিচ থানা	: বৰমা																				
ব্লক	: টিহু-বৰমা																				
ৰাজহ চক্ৰ	: বৰমা																				
জিলা	: বাক্সা																				
পিনকোড	: 781346																				
3. ভোটগ্ৰহন কেন্দ্ৰৰ বিৱৰণ																					
ভোটগ্ৰহন কেন্দ্ৰৰ নম্বৰ আৰু নাম :		ভোটগ্ৰহন কেন্দ্ৰৰ প্ৰকাৰ (পুৰুষ/মহিলা/সাধাৰণ)		সাধাৰণ																	
240 - 188 নং চাপ্ৰা প্ৰাথমিক বিদ্যালয় (সোঁ শাখা)		খণ্ডৰ অন্তৰ্গত সহায়ক ভোটগ্ৰহন কেন্দ্ৰৰ সংখ্যা :		0																	
ভোটগ্ৰহন কেন্দ্ৰৰ ঠিকনা :																					
চাপ্ৰা প্ৰাথমিক বিদ্যালয়, কোথালী নং ১, চাপ্ৰা																					
4. ভোটাৰৰ সংখ্যা																					
আৰম্ভনি ক্ৰমিক নং	শেষ ক্ৰমিক নং	মুঠ ভোটাৰ																			
		পুৰুষ	মহিলা	৩য় লিঙ্গ	মুঠ																
1	772	367	367	0	734																

নিৰ্বাচক পঞ্জীয়ন বিষয়াৰ স্বাক্ষৰ

Nazri Naksha

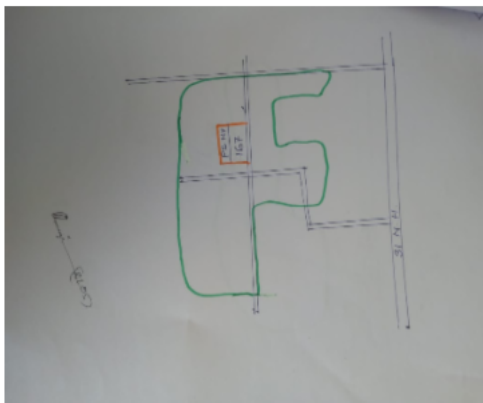

Google Map View



Polling Station Building Front View



ভোটগ্ৰহন কেন্দ্ৰৰ সন্মুখৰ দৃশ্য



Cad View

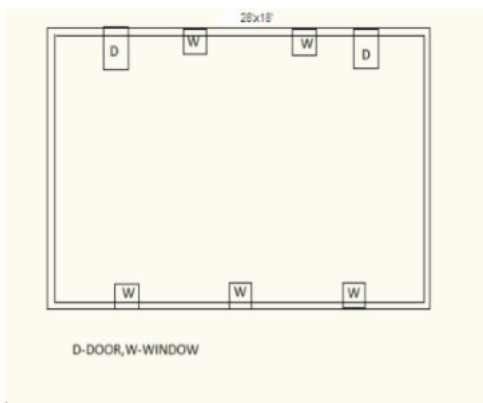

Key MAP View

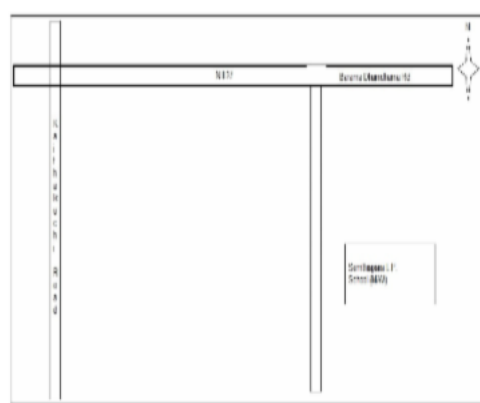



1 নাম : চন্দ্ৰাট বিবি স্বামীৰ নাম : হৰমুজ ঘৰ নং : 1 বয়স : 73 লিঙ্গ : মহিলা	LQW1504570 ফটো উপলব্ধ	2 নাম : চফুৰ হুছেইন পিতাৰ নাম : হৰমুজ ঘৰ নং : 1 বয়স : 53 লিঙ্গ : পুৰুষ	LQW1504581 ফটো উপলব্ধ	3 নাম : আজৰ আলী পিতাৰ নাম : হৰমুজ আলী ঘৰ নং : 1 বয়স : 46 লিঙ্গ : পুৰুষ	LQW1504616 ফটো উপলব্ধ
4 নাম : ফাজেৰ আলী পিতাৰ নাম : হৰমুজ আলী ঘৰ নং : 1 বয়স : 44 লিঙ্গ : পুৰুষ	LQW1504627 ফটো উপলব্ধ	5 নাম : বঞ্জ বিবি স্বামীৰ নাম : চফুৰ হুছেইন ঘৰ নং : 1 বয়স : 41 লিঙ্গ : মহিলা	LQW1514278 ফটো উপলব্ধ	6 নাম : তাৰ্জাৰ আলী পিতাৰ নাম : হৰমুজ আলী ঘৰ নং : 1 বয়স : 38 লিঙ্গ : পুৰুষ	LQW1504638 ফটো উপলব্ধ
7 নাম : জ্যোতা বেগম স্বামীৰ নাম : আজৰ আলী ঘৰ নং : 1 বয়স : 32 লিঙ্গ : মহিলা	LQW1961451 ফটো উপলব্ধ	8 নাম : চিমা বেগম স্বামীৰ নাম : ফাজেৰ আলী ঘৰ নং : 1 বয়স : 29 লিঙ্গ : মহিলা	LQW0336990 ফটো উপলব্ধ	9 নাম : ফৰিদা বেগম স্বামীৰ নাম : তাৰ্জাৰ আলী ঘৰ নং : 1 বয়স : 29 লিঙ্গ : মহিলা	LQW0249391 ফটো উপলব্ধ
10 নাম : চাহজাহান আলী পিতাৰ নাম : লোকমান ঘৰ নং : 2 বয়স : 63 লিঙ্গ : পুৰুষ	LQW1504649 ফটো উপলব্ধ	11 নাম : চানমহম্মদ আলী পিতাৰ নাম : লোকমান ঘৰ নং : 2 বয়স : 58 লিঙ্গ : পুৰুষ	LQW1504661 ফটো উপলব্ধ	12 নাম : চলেহা বেগম পিতাৰ নাম : লোকমান ঘৰ নং : 2 বয়স : 50 লিঙ্গ : মহিলা	LQW1504672 ফটো উপলব্ধ
13 নাম : আবনেছা বেগম স্বামীৰ নাম : চাহজাহান আলী ঘৰ নং : 2 বয়স : 46 লিঙ্গ : মহিলা	LQW0343699 ফটো উপলব্ধ	14 নাম : চালেমা বেগম পিতাৰ নাম : লোকমান আলী ঘৰ নং : 2 বয়স : 45 লিঙ্গ : মহিলা	LQW0288555 ফটো উপলব্ধ	15 নাম : অজিজুল হক পিতাৰ নাম : চাহজাহান আলী ঘৰ নং : 2 বয়স : 35 লিঙ্গ : পুৰুষ	LQW0362640 ফটো উপলব্ধ
16 নাম : আদিমুল আলী পিতাৰ নাম : চাহজাহান আলী ঘৰ নং : 2 বয়স : 34 লিঙ্গ : পুৰুষ	LQW0272179 ফটো উপলব্ধ	17 নাম : জেচমিন চুলতানা স্বামীৰ নাম : আজিজুল হক ঘৰ নং : 02 বয়স : 29 লিঙ্গ : মহিলা	LQW0432963 ফটো উপলব্ধ	18 নাম : জানমনি বেগম পিতাৰ নাম : চাহজাহান আলী ঘৰ নং : 02 বয়স : 19 লিঙ্গ : মহিলা	UU10090472 ফটো উপলব্ধ
19 নাম : বাবিয়া বিবি স্বামীৰ নাম : হজেব ঘৰ নং : 0 বয়স : 53 লিঙ্গ : মহিলা	LQW1504707 ফটো উপলব্ধ	20 নাম : আফটাফ আলী পিতাৰ নাম : হজেব ঘৰ নং : 0 বয়স : 36 লিঙ্গ : পুৰুষ	LQW1504718 ফটো উপলব্ধ	21 নাম : আমিজান বেগম স্বামীৰ নাম : বাতুল আলী ঘৰ নং : 0 বয়স : 36 লিঙ্গ : মহিলা	LQW1961484 ফটো উপলব্ধ
22 নাম : বাতুল আলী পিতাৰ নাম : হজেব আলী ঘৰ নং : 0 বয়স : 36 লিঙ্গ : পুৰুষ	LQW1514358 ফটো উপলব্ধ	23 নাম : চানীয়া বেগম স্বামীৰ নাম : আফটাফ আলী ঘৰ নং : 0 বয়স : 29 লিঙ্গ : মহিলা	LQW0073007 ফটো উপলব্ধ	24 নাম : জাকিৰ হুছেইন পিতাৰ নাম : হজেব আলী ঘৰ নং : 0 বয়স : 28 লিঙ্গ : পুৰুষ	LQW0073189 ফটো উপলব্ধ
25 নাম : জেচমিনা বেগম স্বামীৰ নাম : জাকিৰ হুছেইন ঘৰ নং : 3 বয়স : 22 লিঙ্গ : মহিলা	UU10010769 ফটো উপলব্ধ	26 নাম : বৃপধন আলী পিতাৰ নাম : বৃপধন আলী ঘৰ নং : 8 বয়স : 59 লিঙ্গ : পুৰুষ	LQW1504729 ফটো উপলব্ধ	27 নাম : মঞ্জুমা বেগম স্বামীৰ নাম : বৃপধন ঘৰ নং : 8 বয়স : 42 লিঙ্গ : মহিলা	LQW1504730 ফটো উপলব্ধ
28 নাম : আনোবাৰা বেগম স্বামীৰ নাম : মতলেব ঘৰ নং : 5 বয়স : 46 লিঙ্গ : মহিলা	LQW1504763 ফটো উপলব্ধ	29 নাম : বাজনুৰ আলী পিতাৰ নাম : বহমান ঘৰ নং : 5 বয়স : 42 লিঙ্গ : পুৰুষ	LQW1504796 ফটো উপলব্ধ	30 নাম : বঞ্জনা বেগম স্বামীৰ নাম : বাজনুৰ আলী ঘৰ নং : 5 বয়স : 37 লিঙ্গ : মহিলা	LQW1504809 ফটো উপলব্ধ



31 নাম : চাজিদা বেগম পিতাৰ নাম: চামুআন আলী ঘৰ নং : 5 বয়স : 32 লিঙ্গ : মহিলা	UUI0149211 ফটো উপলব্ধ	32 নাম : আৰিফুল হক পিতাৰ নাম: চামুআন আলী ঘৰ নং : 5 বয়স : 31 লিঙ্গ : পুৰুষ	LQW1514461 ফটো উপলব্ধ	33 নাম : চেৰিফুল হক পিতাৰ নাম: চামুআন আলী ঘৰ নং : 5 বয়স : 29 লিঙ্গ : পুৰুষ	LQW0104109 ফটো উপলব্ধ
34 নাম : আমিনুল হক পিতাৰ নাম: মতলেব আলী ঘৰ নং : 5 বয়স : 26 লিঙ্গ : পুৰুষ	LQW0416776 ফটো উপলব্ধ	35 নাম : আলিচা বেগম স্বামীৰ নাম: চেৰিফুল হক ঘৰ নং : 05 বয়স : 21 লিঙ্গ : মহিলা	UUI0039560 ফটো উপলব্ধ	36 নাম : নুৰ হক আলী পিতাৰ নাম: আব্দুল কাদেৰ ঘৰ নং : 6 বয়স : 69 লিঙ্গ : পুৰুষ	LQW1504821 ফটো উপলব্ধ
37 নাম : বাছিমা বিবি স্বামীৰ নাম: নুৰহক আলী ঘৰ নং : 6 বয়স : 63 লিঙ্গ : মহিলা	LQW1504832 ফটো উপলব্ধ	38 নাম : ওৱাহেদ আলী পিতাৰ নাম: আব্দুল কাদেৰ আলী ঘৰ নং : 6 বয়স : 56 লিঙ্গ : পুৰুষ	LQW1504887 ফটো উপলব্ধ	39 নাম : ফজিলা বিবি স্বামীৰ নাম: ওৱাহেদ আলী ঘৰ নং : 6 বয়স : 49 লিঙ্গ : মহিলা	LQW1504898 ফটো উপলব্ধ
40 নাম : মনোৱাৰা বিবি স্বামীৰ নাম: আমজেদ আলী ঘৰ নং : 6 বয়স : 43 লিঙ্গ : মহিলা	LQW1504876 ফটো উপলব্ধ	41 নাম : ৰিজুমা বেগম পিতাৰ নাম: আমজেদ আলী ঘৰ নং : 6 বয়স : 28 লিঙ্গ : মহিলা	LQW0342543 ফটো উপলব্ধ	42 নাম : আবেদুল ইছলাম পিতাৰ নাম: আমজেদ আলী ঘৰ নং : 6 বয়স : 24 লিঙ্গ : পুৰুষ	LQW0502906 ফটো উপলব্ধ
43 নাম : ফাৰুকউদ্দীন আহমেদ পিতাৰ নাম: ওয়াহিদ আলী ঘৰ নং : 6 বয়স : 21 লিঙ্গ : পুৰুষ	LQW1982271 ফটো উপলব্ধ	44 নাম : ইৰফান আহমেদ পিতাৰ নাম: ওৱাহেদ আলী ঘৰ নং : 6 বয়স : 19 লিঙ্গ : পুৰুষ	UUI0138180 ফটো উপলব্ধ	45 নাম : জেহেৰুল হক পিতাৰ নাম: নুৰহক আলী ঘৰ নং : 6 বয়স : 45 লিঙ্গ : পুৰুষ	LQW1504843 ফটো উপলব্ধ
46 নাম : জন বেগম স্বামীৰ নাম: জেহেৰুল হক ঘৰ নং : 6 বয়স : 34 লিঙ্গ : মহিলা	LQW1504923 ফটো উপলব্ধ	47 নাম : নজৰুল হুছেইন পিতাৰ নাম: নুৰহক আলী ঘৰ নং : 6 বয়স : 39 লিঙ্গ : পুৰুষ	LQW1504854 ফটো উপলব্ধ	48 নাম : নাৰ্জিনা বেগম স্বামীৰ নাম: নজৰুল হুছেইন ঘৰ নং : 6 বয়স : 29 লিঙ্গ : মহিলা	LQW0219287 ফটো উপলব্ধ
49 নাম : চহিদুল ইছলাম পিতাৰ নাম: নুৰহক আলী ঘৰ নং : 6 বয়স : 34 লিঙ্গ : পুৰুষ	LQW1504912 ফটো উপলব্ধ	50 নাম : ফিৰোজা বেগম স্বামীৰ নাম: চহিদুল ইছলাম ঘৰ নং : 6 বয়স : 33 লিঙ্গ : মহিলা	LQW0238774 ফটো উপলব্ধ	51 নাম : আছান আলী পিতাৰ নাম: খঙে ঘৰ নং : 8 বয়স : 83 লিঙ্গ : পুৰুষ	LQW1504934 ফটো উপলব্ধ
52 নাম : মানা বিবি স্বামীৰ নাম: আছান ঘৰ নং : 8 বয়স : 73 লিঙ্গ : মহিলা	LQW1504945 ফটো উপলব্ধ	53 নাম : আশ্ৰ আলী পিতাৰ নাম: আছান ঘৰ নং : 8 বয়স : 50 লিঙ্গ : পুৰুষ	LQW1504956 ফটো উপলব্ধ	54 নাম : মচৰেব আলী পিতাৰ নাম: আছান ঘৰ নং : 8 বয়স : 46 লিঙ্গ : পুৰুষ	LQW1504978 ফটো উপলব্ধ
55 নাম : আজগৰ আলী পিতাৰ নাম: আছান ঘৰ নং : 8 বয়স : 44 লিঙ্গ : পুৰুষ	LQW1504989 ফটো উপলব্ধ	56 নাম : অবলা বিবি স্বামীৰ নাম: আশ্ৰ আলী ঘৰ নং : 8 বয়স : 40 লিঙ্গ : মহিলা	LQW1504967 ফটো উপলব্ধ	57 নাম : মানিক আলী পিতাৰ নাম: আছান আলী ঘৰ নং : 8 বয়স : 36 লিঙ্গ : পুৰুষ	LQW1505006 ফটো উপলব্ধ
#2 58 নাম : নিজৰা বেগম স্বামীৰ নাম: মছৰেব আলী ঘৰ নং : 8 বয়স : 30 লিঙ্গ : মহিলা	LQW1514110 ফটো উপলব্ধ	59 নাম : নিতুল আলী পিতাৰ নাম: আশ্ৰ আলী ঘৰ নং : 8 বয়স : 26 লিঙ্গ : পুৰুষ	LQW0247981 ফটো উপলব্ধ	60 নাম : জুবী বেগম স্বামীৰ নাম: মানিক আলী ঘৰ নং : 8 বয়স : 22 লিঙ্গ : মহিলা	LQW1473982 ফটো উপলব্ধ



61 নাম : মঞ্জু বেগম স্বামীৰ নাম: আজগৰ আলী ঘৰ নং : ৮ গ বয়স : 31 লিঙ্গ : মহিলা	LQW0228338 ফটো উপলব্ধ	62 নাম : আটাউৰ বহমান পিতাৰ নাম: আহান ঘৰ নং : ৯ বয়স : 53 লিঙ্গ : পুৰুষ	LQW1505017 ফটো উপলব্ধ	63 নাম : ফিৰোজা বিবি স্বামীৰ নাম: আটাউৰ বহমান ঘৰ নং : ৯ বয়স : 43 লিঙ্গ : মহিলা	LQW1505028 ফটো উপলব্ধ
64 নাম : নুৰেজা বিবি স্বামীৰ নাম: মহবুম আলী ঘৰ নং : ৯ বয়স : 34 লিঙ্গ : মহিলা	LQW1961508 ফটো উপলব্ধ	65 নাম : বফিজুল হক পিতাৰ নাম: আটাউৰ বহমান ঘৰ নং : ৯ বয়স : 31 লিঙ্গ : পুৰুষ	LQW1961371 ফটো উপলব্ধ	66 নাম : আলিফুন নেছা বেগম স্বামীৰ নাম: বফিজুল হক ঘৰ নং : 09 বয়স : 19 লিঙ্গ : মহিলা	UUI0147462 ফটো উপলব্ধ
67 নাম : মমিনা বিবি স্বামীৰ নাম: আৰফাজ ঘৰ নং : ১২ বয়স : 46 লিঙ্গ : মহিলা	LQW1505040 ফটো উপলব্ধ	68 নাম : চুমিয়া বেগম পিতাৰ নাম: আৰফাজ আলী ঘৰ নং : 12 বয়স : 24 লিঙ্গ : মহিলা	LQW1984335 ফটো উপলব্ধ	69 নাম : আফিয়া বেগম মাতৃৰ নাম: মমিনা বিবি ঘৰ নং : 12 বয়স : 21 লিঙ্গ : মহিলা	LQW1982560 ফটো উপলব্ধ
70 নাম : মজিব আলী পিতাৰ নাম: খঙে ঘৰ নং : ১৩ বয়স : 63 লিঙ্গ : পুৰুষ	LQW1505051 ফটো উপলব্ধ	71 নাম : বঞ্জমা বেগম স্বামীৰ নাম: মজিব আলী ঘৰ নং : ১৩ বয়স : 38 লিঙ্গ : মহিলা	LQW0419598 ফটো উপলব্ধ	72 নাম : তহিদ আলী পিতাৰ নাম: মজিব আলী ঘৰ নং : ১৩ বয়স : 37 লিঙ্গ : পুৰুষ	LQW1513811 ফটো উপলব্ধ
73 নাম : বেচমিনা বেগম স্বামীৰ নাম: তহিদ আলী ঘৰ নং : 13 বয়স : 27 লিঙ্গ : মহিলা	LQW0471466 ফটো উপলব্ধ	74 নাম : বাহাৰ আলী পিতাৰ নাম: চলেমান আলী ঘৰ নং : ১৪ক বয়স : 61 লিঙ্গ : পুৰুষ	LQW1505119 ফটো উপলব্ধ	75 নাম : মজিদা বেগম স্বামীৰ নাম: ছোহৰাব আলী ঘৰ নং : ১৪ বয়স : 61 লিঙ্গ : মহিলা	LQW1505142 ফটো উপলব্ধ
76 নাম : ছোহৰাব আলী পিতাৰ নাম: ছোলেমান আলী ঘৰ নং : ১৪ বয়স : 57 লিঙ্গ : পুৰুষ	LQW1505131 ফটো উপলব্ধ	77 নাম : বহমান আলী পিতাৰ নাম: চলেমান আলী ঘৰ নং : ১৪ বয়স : 54 লিঙ্গ : পুৰুষ	LQW1505095 ফটো উপলব্ধ	78 নাম : মাৰিয়া বেগম স্বামীৰ নাম: বহমান ঘৰ নং : ১৪ বয়স : 53 লিঙ্গ : মহিলা	LQW1505108 ফটো উপলব্ধ
79 নাম : মনোৱাৰা বেগম স্বামীৰ নাম: বাহাৰ আলী ঘৰ নং : ১৪ বয়স : 45 লিঙ্গ : মহিলা	LQW1505120 ফটো উপলব্ধ	80 নাম : মিৰ্জা গোলাপ হুছেইন পিতাৰ নাম: বহমান আলী ঘৰ নং : ১৪ বয়স : 39 লিঙ্গ : পুৰুষ	LQW1505153 ফটো উপলব্ধ	# 81 নাম : মুস্তাক আহমেদ পিতাৰ নাম: আশ্ৰব আলী ঘৰ নং : ১৫ বয়স : 29 লিঙ্গ : পুৰুষ	LQW0338905 ফটো উপলব্ধ
82 নাম : তামান্না নাৰ্গিছ ইছলাম পিতাৰ নাম: বাহাৰ আলী ঘৰ নং : ১৪ বয়স : 27 লিঙ্গ : মহিলা	LQW0243543 ফটো উপলব্ধ	83 নাম : তছলিমা নাৰ্গিছ ইছলাম পিতাৰ নাম: বাহাৰ আলী ঘৰ নং : ১৪ বয়স : 25 লিঙ্গ : মহিলা	LQW0240572 ফটো উপলব্ধ	84 নাম : এলিনা নাৰ্গিছ ইছলাম পিতাৰ নাম: বাহাৰ আলী ঘৰ নং : ১৪ বয়স : 20 লিঙ্গ : মহিলা	UUI0027276 ফটো উপলব্ধ
85 নাম : আশ্ৰফ আলী পিতাৰ নাম: হানছেৰ ঘৰ নং : ১৫ বয়স : 53 লিঙ্গ : পুৰুষ	LQW1505164 ফটো উপলব্ধ	86 নাম : ৰমিয়া বিবি স্বামীৰ নাম: আশ্ৰফ ঘৰ নং : ১৫ বয়স : 43 লিঙ্গ : মহিলা	LQW1505175 ফটো উপলব্ধ	87 নাম : নাজিমা বেগম স্বামীৰ নাম: খাইৰুল হক ঘৰ নং : ১৫ বয়স : 34 লিঙ্গ : মহিলা	UUI0082180 ফটো উপলব্ধ
88 নাম : খাইৰুল হক পিতাৰ নাম: আশ্ৰফ আলী ঘৰ নং : ১৫ বয়স : 22 লিঙ্গ : পুৰুষ	LQW1483601 ফটো উপলব্ধ	89 নাম : নাছিৰ আলী পিতাৰ নাম: ছৈয়াদ ঘৰ নং : ১৬ বয়স : 70 লিঙ্গ : পুৰুষ	LQW1505186 ফটো উপলব্ধ	# 90 নাম : মৰ্জিয়ানা বেগম স্বামীৰ নাম: নাছিৰ ঘৰ নং : ১৬ বয়স : 58 লিঙ্গ : মহিলা	LQW1505197 ফটো উপলব্ধ



91 নাম : মইদুল ইছলাম পিতাৰ নাম: নাছিব আলি ঘৰ নং : ১৬ বয়স : 34 লিঙ্গ : পুৰুষ	LQW1505200 ফটো উপলব্ধ	92 নাম : হাফিজা বেগম স্বামীৰ নাম: মইদুল ইছলাম ঘৰ নং : ১৬ বয়স : 28 লিঙ্গ : মহিলা	LQW0249441 ফটো উপলব্ধ	93 নাম : জৈনাব বিবি স্বামীৰ নাম: দেৰাজ ঘৰ নং : ১৭ বয়স : 45 লিঙ্গ : মহিলা	LQW1505222 ফটো উপলব্ধ
S 94 নাম : সমৰজিত শৰ্মা পিতাৰ নাম: বনজিত শৰ্মা ঘৰ নং : ১৭ বয়স : 29 লিঙ্গ : পুৰুষ	LQW0033019 ফটো উপলব্ধ	95 নাম : গফুৰ আলী পিতাৰ নাম: দেৰাজ আলী ঘৰ নং : ১৭ বয়স : 28 লিঙ্গ : পুৰুষ	LQW0032995 ফটো উপলব্ধ	96 নাম : জবেদা বেগম স্বামীৰ নাম: মছৰেম ঘৰ নং : ১৮ বয়স : 68 লিঙ্গ : মহিলা	LQW1505233 ফটো উপলব্ধ
97 নাম : চাহেদ আলী পিতাৰ নাম: মছৰেম ঘৰ নং : ১৮ বয়স : 37 লিঙ্গ : পুৰুষ	LQW1505244 ফটো উপলব্ধ	98 নাম : ৰচিদা বিবি স্বামীৰ নাম: চাহেদ আলী ঘৰ নং : 18 বয়স : 30 লিঙ্গ : মহিলা	LQW0259812 ফটো উপলব্ধ	99 নাম : চুবোবান বেগম স্বামীৰ নাম: ফজল ঘৰ নং : ২০ বয়স : 63 লিঙ্গ : মহিলা	LQW1505255 ফটো উপলব্ধ
100 নাম : নজিব আলী পিতাৰ নাম: মাখুব আলী ঘৰ নং : ২২ বয়স : 75 লিঙ্গ : পুৰুষ	LQW1505266 ফটো উপলব্ধ	101 নাম : আৰেফ আলী পিতাৰ নাম: নজিব ঘৰ নং : ২২ বয়স : 43 লিঙ্গ : পুৰুষ	LQW1505288 ফটো উপলব্ধ	102 নাম : চহিদ আলী পিতাৰ নাম: নজিব ঘৰ নং : ২২ বয়স : 39 লিঙ্গ : পুৰুষ	LQW1505299 ফটো উপলব্ধ
103 নাম : আনোৱাৰ আলী পিতাৰ নাম: নজিব আলী ঘৰ নং : ২২ বয়স : 38 লিঙ্গ : পুৰুষ	LQW1513695 ফটো উপলব্ধ	104 নাম : ফৰিদা বেগম স্বামীৰ নাম: আৰেফ আলী ঘৰ নং : ২২ বয়স : 38 লিঙ্গ : মহিলা	LQW1961428 ফটো উপলব্ধ	105 নাম : আব্দুল আলী পিতাৰ নাম: নজিব আলী ঘৰ নং : ২২ বয়স : 34 লিঙ্গ : পুৰুষ	LQW1514438 ফটো উপলব্ধ
106 নাম : চজিদা বেগম পিতাৰ নাম: চহিদ আলী ঘৰ নং : ২২ বয়স : 32 লিঙ্গ : মহিলা	LQW1514121 ফটো উপলব্ধ	107 নাম : মীৰা বেগম স্বামীৰ নাম: আনোৱাৰ আলী ঘৰ নং : ২২ বয়স : 24 লিঙ্গ : মহিলা	UU10059337 ফটো উপলব্ধ	108 নাম : ইনজামুল হক পিতাৰ নাম: আনোৱাৰ আলী ঘৰ নং : ২২ বয়স : 19 লিঙ্গ : পুৰুষ	UU10145631 ফটো উপলব্ধ
109 নাম : বাবুল আলী পিতাৰ নাম: মহকুব আলী ঘৰ নং : ২৩ বয়স : 63 লিঙ্গ : পুৰুষ	LQW0177337 ফটো উপলব্ধ	110 নাম : কলিমা বিবি স্বামীৰ নাম: বাবুল ঘৰ নং : ২৩ বয়স : 51 লিঙ্গ : মহিলা	LQW1505302 ফটো উপলব্ধ	111 নাম : মৰিয়ম বিবি স্বামীৰ নাম: বাবুল আলী ঘৰ নং : ২৩ বয়স : 40 লিঙ্গ : মহিলা	LQW1505313 ফটো উপলব্ধ
112 নাম : মনিৰ আলী পিতাৰ নাম: বাবুল আলী ঘৰ নং : 23 বয়স : 21 লিঙ্গ : পুৰুষ	LQW2018570 ফটো উপলব্ধ	113 নাম : কপিল আলী পিতাৰ নাম: বাবুল আলী ঘৰ নং : ২৩ বয়স : 19 লিঙ্গ : পুৰুষ	UU10145665 ফটো উপলব্ধ	114 নাম : আহমেদ আলী পিতাৰ নাম: মহকুব ঘৰ নং : ২৫ বয়স : 58 লিঙ্গ : পুৰুষ	LQW1505346 ফটো উপলব্ধ
115 নাম : তইবুননেছা বিবি স্বামীৰ নাম: আহমেদ ঘৰ নং : ২৫ বয়স : 43 লিঙ্গ : মহিলা	LQW1505357 ফটো উপলব্ধ	116 নাম : চানিদুল আলী পিতাৰ নাম: আহমেদ আলী ঘৰ নং : ২৫ বয়স : 35 লিঙ্গ : পুৰুষ	LQW1514347 ফটো উপলব্ধ	117 নাম : মফিদা বেগম স্বামীৰ নাম: চানিদুল আলী ঘৰ নং : 25 বয়স : 28 লিঙ্গ : মহিলা	LQW0491472 ফটো উপলব্ধ
118 নাম : আশ্ৰব আলী পিতাৰ নাম: আশ্বিন ঘৰ নং : ২৬ বয়স : 58 লিঙ্গ : পুৰুষ	LQW1505368 ফটো উপলব্ধ	119 নাম : মন্তাজ আলী পিতাৰ নাম: আশ্বিন ঘৰ নং : ২৬ বয়স : 50 লিঙ্গ : পুৰুষ	LQW1505380 ফটো উপলব্ধ	120 নাম : আছিবুন বিবি স্বামীৰ নাম: আশ্ৰব ঘৰ নং : ২৬ বয়স : 48 লিঙ্গ : মহিলা	LQW1505379 ফটো উপলব্ধ



121 নাম : তাৰ্জ্জ্বেৰ আলী পিতাৰ নাম: আৰ্দ্দিন ঘৰ নং : ২৬ বয়স : 48 লিঙ্গ : পুৰুষ	LQW1505404 ফটো উপলব্ধ	122 নাম : আফ্ৰুজা বিবি স্বামীৰ নাম: মস্তাজ আলী ঘৰ নং : ২৬ বয়স : 40 লিঙ্গ : মহিলা	LQW1505391 ফটো উপলব্ধ	123 নাম : মিনা বিবি স্বামীৰ নাম: তাৰ্জ্জ্বেৰ আলী ঘৰ নং : ২৬ বয়স : 38 লিঙ্গ : মহিলা	LQW1505415 ফটো উপলব্ধ
124 নাম : আবিদুল ইছলাম পিতাৰ নাম: আশ্ৰেব আলী ঘৰ নং : ২৬ বয়স : 27 লিঙ্গ : পুৰুষ	LQW0338004 ফটো উপলব্ধ	125 নাম : আজিজুল আলী পিতাৰ নাম: আশ্ৰেব আলী ঘৰ নং : ২৬ বয়স : 24 লিঙ্গ : পুৰুষ	LQW0294132 ফটো উপলব্ধ	126 নাম : মনিৰুল আলী পিতাৰ নাম: মস্তাজ আলী ঘৰ নং : ২৬ বয়স : 23 লিঙ্গ : পুৰুষ	LQW1174275 ফটো উপলব্ধ
127 নাম : মমিনুল আলী পিতাৰ নাম: মস্তাজ আলী ঘৰ নং : 26 বয়স : 23 লিঙ্গ : পুৰুষ	UUI0064840 ফটো উপলব্ধ	128 নাম : মনিমা বেগম পিতাৰ নাম: মস্তাজ আলী ঘৰ নং : ২৬ বয়স : 20 লিঙ্গ : মহিলা	UUI0109777 ফটো উপলব্ধ	129 নাম : মিলিক আলী পিতাৰ নাম: আবদিন আলী ঘৰ নং : ২৬ বয়স : 58 লিঙ্গ : পুৰুষ	LQW1505459 ফটো উপলব্ধ
130 নাম : চালেমা বিবি স্বামীৰ নাম: মিলিক আলী ঘৰ নং : ২৬ বয়স : 53 লিঙ্গ : মহিলা	LQW1505460 ফটো উপলব্ধ	131 নাম : চামচুল হক আলী পিতাৰ নাম: মিলিক ঘৰ নং : ২৬ বয়স : 36 লিঙ্গ : পুৰুষ	LQW1505471 ফটো উপলব্ধ	132 নাম : মহিমা বেগম স্বামীৰ নাম: চামচুল হক আলী ঘৰ নং : ২৬ বয়স : 33 লিঙ্গ : মহিলা	LQW1514052 ফটো উপলব্ধ
133 নাম : মিনাৰা বেগম স্বামীৰ নাম: চাফিকুল আলী ঘৰ নং : 28 বয়স : 26 লিঙ্গ : মহিলা	LQW0427344 ফটো উপলব্ধ	134 নাম : চাফিকুল আলী পিতাৰ নাম: মিলিক আলী ঘৰ নং : 28 বয়স : 24 লিঙ্গ : পুৰুষ	LQW0491118 ফটো উপলব্ধ	135 নাম : চালাম আলী পিতাৰ নাম: মিলিক আলী ঘৰ নং : ২৬ বয়স : 22 লিঙ্গ : পুৰুষ	LQW1478163 ফটো উপলব্ধ
S2 136 নাম : চাজিদা বেগম পিতাৰ নাম: নাছিব আলী ঘৰ নং : 29 বয়স : 25 লিঙ্গ : মহিলা	LQW0482265 ফটো উপলব্ধ	137 নাম : কালাছান আলী পিতাৰ নাম: আজাম ঘৰ নং : ৩০ বয়স : 61 লিঙ্গ : পুৰুষ	LQW1505506 ফটো উপলব্ধ	138 নাম : ফৰিদা বেগম স্বামীৰ নাম: কালাছান আলী ঘৰ নং : ৩০ বয়স : 55 লিঙ্গ : মহিলা	LQW1505517 ফটো উপলব্ধ
139 নাম : কলিমুদ্দিন আলী পিতাৰ নাম: আজাম ঘৰ নং : ৩০ বয়স : 48 লিঙ্গ : পুৰুষ	LQW1505528 ফটো উপলব্ধ	140 নাম : চাইবন বিবি স্বামীৰ নাম: কলিমুদ্দিন আলী ঘৰ নং : ৩০ বয়স : 40 লিঙ্গ : মহিলা	LQW1505539 ফটো উপলব্ধ	141 নাম : ছেহনাজ চুলতানা পিতাৰ নাম: কালাচন আলী ঘৰ নং : ৩০ বয়স : 29 লিঙ্গ : মহিলা	LQW0073668 ফটো উপলব্ধ
142 নাম : চাহিল হুছেইন পিতাৰ নাম: কলিমুদ্দিন আলী ঘৰ নং : 30 বয়স : 21 লিঙ্গ : পুৰুষ	LQW1998145 ফটো উপলব্ধ	# 143 নাম : নাৰজিনা বেগম স্বামীৰ নাম: আজিত আলী ঘৰ নং : ৩১ বয়স : 37 লিঙ্গ : মহিলা	LQW1514256 ফটো উপলব্ধ	144 নাম : আজিত আলী পিতাৰ নাম: ফকৰুদ্দিন আলী ঘৰ নং : ৩১ বয়স : 35 লিঙ্গ : পুৰুষ	LQW1514449 ফটো উপলব্ধ
145 নাম : বুমা বেগম স্বামীৰ নাম: চান্তাৰ আলী ঘৰ নং : ৩১ বয়স : 31 লিঙ্গ : মহিলা	LQW0343053 ফটো উপলব্ধ	146 নাম : আলাম আলী পিতাৰ নাম: ফকৰুদ্দিন আলী ঘৰ নং : 31 বয়স : 28 লিঙ্গ : পুৰুষ	LQW0338335 ফটো উপলব্ধ	147 নাম : বিংকুমনি বেগম পিতাৰ নাম: ৰাজীব আলী ঘৰ নং : ৩১ বয়স : 20 লিঙ্গ : মহিলা	UUI0112367 ফটো উপলব্ধ
148 নাম : আৰমিনা বেগম স্বামীৰ নাম: আলাম আলী ঘৰ নং : 31 বয়স : 28 লিঙ্গ : মহিলা	LQW0519157 ফটো উপলব্ধ	149 নাম : ফকৰুদ্দিন আলী পিতাৰ নাম: চাদেৰ ঘৰ নং : 31 বয়স : 65 লিঙ্গ : পুৰুষ	LQW1505540 ফটো উপলব্ধ	150 নাম : ৰেজিয়া বিবি স্বামীৰ নাম: ফকৰুদ্দিন আলী ঘৰ নং : ৩১ বয়স : 54 লিঙ্গ : মহিলা	LQW1505551 ফটো উপলব্ধ



151 নাম : ৰাজীৱ আলী পিতাৰ নাম: ফকৰুদ্দিন ঘৰ নং : ৩১ক বয়স : 40 লিঙ্গ : পুৰুষ	LQW1505562 ফটো উপলব্ধ	152 নাম : ৰাবিয়া বেগম স্বামীৰ নাম: ৰাজীৱ আলী ঘৰ নং : ৩১গ বয়স : 39 লিঙ্গ : মহিলা	LQW1505573 ফটো উপলব্ধ	153 নাম : চান্ধাৰ আলী পিতাৰ নাম: ফকৰুদ্দিন আলী ঘৰ নং : ৩১ক বয়স : 32 লিঙ্গ : পুৰুষ	LQW0190066 ফটো উপলব্ধ
154 নাম : আব্দুল মতিন পিতাৰ নাম: আজাদ ঘৰ নং : ৩২ বয়স : 40 লিঙ্গ : পুৰুষ	LQW1505608 ফটো উপলব্ধ	155 নাম : আব্দুল জলিল পিতাৰ নাম: আজাদ আলী ঘৰ নং : ৩২ বয়স : 37 লিঙ্গ : পুৰুষ	LQW1513775 ফটো উপলব্ধ	156 নাম : চম্পা বিবি স্বামীৰ নাম: আব্দুল মতিন ঘৰ নং : ৩২ বয়স : 31 লিঙ্গ : মহিলা	LQW0078949 ফটো উপলব্ধ
157 নাম : আব্দুল মল্লাফ আলী পিতাৰ নাম: আজাদ আলী ঘৰ নং : ৩২ বয়স : 30 লিঙ্গ : পুৰুষ	LQW1514450 ফটো উপলব্ধ	158 নাম : আৰিফুন নাহেৰ স্বামীৰ নাম: আব্দুল জলিল ঘৰ নং : 32 বয়স : 26 লিঙ্গ : মহিলা	LQW0271528 ফটো উপলব্ধ	159 নাম : বেচমিনা বেগম স্বামীৰ নাম: আব্দুল মল্লাফ আলী ঘৰ নং : 32 বয়স : 24 লিঙ্গ : মহিলা	LQW0453076 ফটো উপলব্ধ
160 নাম : ৰূপীয়াবিবি স্বামীৰ নাম: আজগৰ ঘৰ নং : ৩৩ বয়স : 55 লিঙ্গ : মহিলা	LQW1505642 ফটো উপলব্ধ	161 নাম : ৰফুল আলী পিতাৰ নাম: আজগৰ ঘৰ নং : ৩৩ বয়স : 47 লিঙ্গ : পুৰুষ	LQW1505653 ফটো উপলব্ধ	162 নাম : জিতুমনি বেগম স্বামীৰ নাম: ৰুফুল ঘৰ নং : ৩৩ বয়স : 37 লিঙ্গ : মহিলা	LQW1509520 ফটো উপলব্ধ
163 নাম : মৰ্জিনা বেগম স্বামীৰ নাম: ফৰমান আলী ঘৰ নং : ৩৪ বয়স : 49 লিঙ্গ : মহিলা	LQW1513377 ফটো উপলব্ধ	164 নাম : ফৰমান আলী পিতাৰ নাম: তাহেৰ ঘৰ নং : ৩৪ বয়স : 45 লিঙ্গ : পুৰুষ	LQW1505686 ফটো উপলব্ধ	165 নাম : ছাইদুল হক পিতাৰ নাম: তাহেৰ ঘৰ নং : ৩৪ বয়স : 45 লিঙ্গ : পুৰুষ	LQW1505697 ফটো উপলব্ধ
166 নাম : আফটাৰ হুছেইন পিতাৰ নাম: তাহেৰ ঘৰ নং : ৩৪ বয়স : 41 লিঙ্গ : পুৰুষ	LQW1505700 ফটো উপলব্ধ	167 নাম : পম্পী বেগম স্বামীৰ নাম: ছাইদুল হক ঘৰ নং : ৩৪ বয়স : 33 লিঙ্গ : মহিলা	LQW1513388 ফটো উপলব্ধ	168 নাম : চুমি বেগম স্বামীৰ নাম: আফটাৰ হুছেইন ঘৰ নং : 34 বয়স : 30 লিঙ্গ : মহিলা	UUI0009571 ফটো উপলব্ধ
169 নাম : ইছান আলী পিতাৰ নাম: ইব্রাহিম ঘৰ নং : ৩৬ বয়স : 68 লিঙ্গ : পুৰুষ	LQW1505711 ফটো উপলব্ধ	170 নাম : ৰেন বেগম পিতাৰ নাম: ইছান ঘৰ নং : ৩৬ বয়স : 37 লিঙ্গ : মহিলা	LQW1505722 ফটো উপলব্ধ	171 নাম : নজৰুল আলী পিতাৰ নাম: ইছান আলী ঘৰ নং : 36 বয়স : 29 লিঙ্গ : পুৰুষ	LQW0273201 ফটো উপলব্ধ
S 172 নাম : ইনামুল হক পিতাৰ নাম: আব্দুল ৰহমান ঘৰ নং : ৩৬ক বয়স : 126 লিঙ্গ : পুৰুষ	LQW0197657 ফটো উপলব্ধ	173 নাম : লালবান বিবি স্বামীৰ নাম: খলিল ঘৰ নং : ৩৭ বয়স : 63 লিঙ্গ : মহিলা	LQW1505755 ফটো উপলব্ধ	S 174 নাম : আটাউৰ ৰহমান পিতাৰ নাম: খলিল ঘৰ নং : ৩৭ বয়স : 47 লিঙ্গ : পুৰুষ	LQW1505766 ফটো উপলব্ধ
# 175 নাম : ৰেজিনা বেগম স্বামীৰ নাম: আতাফুল আলী ঘৰ নং : ১২৫ বয়স : 28 লিঙ্গ : মহিলা	LQW0502146 ফটো উপলব্ধ	176 নাম : চাবেদ আলী পিতাৰ নাম: ইব্রাহিম ঘৰ নং : ৩৮ বয়স : 70 লিঙ্গ : পুৰুষ	LQW1505777 ফটো উপলব্ধ	177 নাম : নুৰেজা বিবি স্বামীৰ নাম: চাবেদ ঘৰ নং : ৩৮ বয়স : 59 লিঙ্গ : মহিলা	LQW1505788 ফটো উপলব্ধ
178 নাম : নুৰমহম্মদ আলী পিতাৰ নাম: চাবেদ ঘৰ নং : ৩৮ বয়স : 38 লিঙ্গ : পুৰুষ	LQW1505799 ফটো উপলব্ধ	179 নাম : চানমহম্মদ আলী পিতাৰ নাম: চাবেদ ঘৰ নং : ৩৮ বয়স : 36 লিঙ্গ : পুৰুষ	LQW1505802 ফটো উপলব্ধ	180 নাম : ৰুকছানা বেগম স্বামীৰ নাম: চান মহম্মদ আলী ঘৰ নং : 38 বয়স : 33 লিঙ্গ : মহিলা	LQW0265066 ফটো উপলব্ধ



181 নাম : পূৰ্ণিমা বেগম স্বামীৰ নাম: নূৰমহম্মদ আলী ঘৰ নং : 38 বয়স : 32 লিঙ্গ : মহিলা	LQW0262998 ফটো উপলব্ধ	182 নাম : আজিজুল আলী পিতাৰ নাম: আবেদ আলী ঘৰ নং : 38 বয়স : 23 লিঙ্গ : পুৰুষ	LQW1163757 ফটো উপলব্ধ	183 নাম : নূৰবান বিবি পিতাৰ নাম: ইব্রাহীম ঘৰ নং : 39 বয়স : 75 লিঙ্গ : মহিলা	LQW1505824 ফটো উপলব্ধ
184 নাম : আবেদ আলী পিতাৰ নাম: ইব্রাহীম ঘৰ নং : 39 বয়স : 73 লিঙ্গ : পুৰুষ	LQW1505813 ফটো উপলব্ধ	185 নাম : মাফিদা বেগম স্বামীৰ নাম: আবেদ আলী ঘৰ নং : 39 বয়স : 38 লিঙ্গ : মহিলা	LQW0200626 ফটো উপলব্ধ	186 নাম : লুকমান আলী পিতাৰ নাম: হাদিছ ঘৰ নং : 80 বয়স : 73 লিঙ্গ : পুৰুষ	LQW1505857 ফটো উপলব্ধ
187 নাম : হালেমা বিবি স্বামীৰ নাম: লুকমান আলী ঘৰ নং : 80 বয়স : 62 লিঙ্গ : মহিলা	LQW1505868 ফটো উপলব্ধ	188 নাম : হাচিম আলী পিতাৰ নাম: লুকমান আলী ঘৰ নং : 80 বয়স : 47 লিঙ্গ : পুৰুষ	LQW1505879 ফটো উপলব্ধ	189 নাম : জিয়াউৰ রহমান পিতাৰ নাম: লুকমান আলী ঘৰ নং : 80 বয়স : 42 লিঙ্গ : পুৰুষ	LQW1505880 ফটো উপলব্ধ
190 নাম : গাজিউৰ রহমান পিতাৰ নাম: লুকমান আলী ঘৰ নং : 80 বয়স : 39 লিঙ্গ : পুৰুষ	LQW1505891 ফটো উপলব্ধ	191 নাম : জুনমা বেগম স্বামীৰ নাম: হাছিম আলী ঘৰ নং : 80 বয়স : 33 লিঙ্গ : মহিলা	LQW0322693 ফটো উপলব্ধ	192 নাম : জুন আহমেদ স্বামীৰ নাম: জিয়াউৰ রহমান ঘৰ নং : 80 বয়স : 29 লিঙ্গ : মহিলা	LQW0322701 ফটো উপলব্ধ
193 নাম : মমি বেগম স্বামীৰ নাম: গাজিউৰ রহমান ঘৰ নং : 40 বয়স : 26 লিঙ্গ : মহিলা	LQW0459321 ফটো উপলব্ধ	# 194 নাম : মেহেৰুন বেগম স্বামীৰ নাম: গফুৰ আলী ঘৰ নং : 19 বয়স : 25 লিঙ্গ : মহিলা	LQW1491125 ফটো উপলব্ধ	195 নাম : চুলতান আলী পিতাৰ নাম: ইছমাইল আলী ঘৰ নং : 81 বয়স : 65 লিঙ্গ : পুৰুষ	LQW1505915 ফটো উপলব্ধ
196 নাম : তমিনা বেগম স্বামীৰ নাম: চুলতান আলী ঘৰ নং : 81 বয়স : 53 লিঙ্গ : মহিলা	LQW1505926 ফটো উপলব্ধ	197 নাম : চবজান বেগম পিতাৰ নাম: চুলতান আলী ঘৰ নং : 81 বয়স : 37 লিঙ্গ : মহিলা	LQW1513435 ফটো উপলব্ধ	198 নাম : চুফিয়া বেগম পিতাৰ নাম: চুলতান আলী ঘৰ নং : 81 বয়স : 33 লিঙ্গ : মহিলা	LQW1513424 ফটো উপলব্ধ
199 নাম : তয়েব আলী পিতাৰ নাম: চুলতান আলী ঘৰ নং : 81 বয়স : 31 লিঙ্গ : পুৰুষ	LQW1513515 ফটো উপলব্ধ	200 নাম : খছনুৰ আলী পিতাৰ নাম: নছেদ ঘৰ নং : 81 বয়স : 53 লিঙ্গ : পুৰুষ	LQW1512158 ফটো উপলব্ধ	201 নাম : মইনা বেগম স্বামীৰ নাম: খছনুৰ ঘৰ নং : 81 বয়স : 43 লিঙ্গ : মহিলা	LQW1512169 ফটো উপলব্ধ
202 নাম : চয়াদ আলী পিতাৰ নাম: খছনুৰ আলী ঘৰ নং : 81 বয়স : 28 লিঙ্গ : পুৰুষ	LQW0245803 ফটো উপলব্ধ	203 নাম : আয়াম আলী পিতাৰ নাম: খছনুৰ আলী ঘৰ নং : 81 বয়স : 28 লিঙ্গ : পুৰুষ	LQW0245894 ফটো উপলব্ধ	204 নাম : আলেবজান বেগম স্বামীৰ নাম: আয়াম আলী ঘৰ নং : 81 বয়স : 26 লিঙ্গ : মহিলা	LQW0455089 ফটো উপলব্ধ
205 নাম : আৰ্জুনা বেগম স্বামীৰ নাম: চয়াদ আলী ঘৰ নং : 81 বয়স : 24 লিঙ্গ : মহিলা	LQW1172055 ফটো উপলব্ধ	206 নাম : নছেদ আলী পিতাৰ নাম: হাইদৰ ঘৰ নং : 81 বয়স : 78 লিঙ্গ : পুৰুষ	LQW1512136 ফটো উপলব্ধ	207 নাম : খাতুন বিবি স্বামীৰ নাম: নছেদ ঘৰ নং : 81 বয়স : 68 লিঙ্গ : মহিলা	LQW1512147 ফটো উপলব্ধ
208 নাম : ইব্রাহীম আলী পিতাৰ নাম: নছেদ আলী ঘৰ নং : 81 বয়স : 34 লিঙ্গ : পুৰুষ	LQW0011223 ফটো উপলব্ধ	209 নাম : মীৰ্জনা বেগম স্বামীৰ নাম: ইব্রাহীম আলী ঘৰ নং : 81 বয়স : 24 লিঙ্গ : মহিলা	LQW1552785 ফটো উপলব্ধ	210 নাম : বৈছে আলী পিতাৰ নাম: ইউনুচ ঘৰ নং : 82 বয়স : 53 লিঙ্গ : পুৰুষ	LQW1505937 ফটো উপলব্ধ



211 নাম : জোৰহান বিবি স্বামীৰ নাম : বেছো আলী ঘৰ নং : 82খ বয়স : 48 লিঙ্গ : মহিলা	LQW1505948 ফটো উপলব্ধ	212 নাম : নুৰুছইন আলী মাতৃৰ নাম : চানবু বিবি ঘৰ নং : 82ক বয়স : 39 লিঙ্গ : পুৰুষ	LQW1513742 ফটো উপলব্ধ	213 নাম : ৰিয়াজ আলী মাতৃৰ নাম : চানবু বিবি ঘৰ নং : 82গ বয়স : 38 লিঙ্গ : পুৰুষ	LQW1513797 ফটো উপলব্ধ
214 নাম : ৰিজমা বেগম স্বামীৰ নাম : নুৰুছইন আলী ঘৰ নং : 82ক বয়স : 35 লিঙ্গ : মহিলা	LQW1961417 ফটো উপলব্ধ	S 215 নাম : ৰবিন বড়ো পিতাৰ নাম : ধনেশ্বৰ বড়ো ঘৰ নং : 42 বয়স : 32 লিঙ্গ : পুৰুষ	LQW0471102 ফটো উপলব্ধ	216 নাম : তহেমা বিবি স্বামীৰ নাম : ইনানি ঘৰ নং : 89 বয়স : 68 লিঙ্গ : মহিলা	LQW1505971 ফটো উপলব্ধ
217 নাম : তমিজ আলী পিতাৰ নাম : ইনানি ঘৰ নং : 89 বয়স : 65 লিঙ্গ : পুৰুষ	LQW1506010 ফটো উপলব্ধ	218 নাম : আলোফ আলী পিতাৰ নাম : ইনানি ঘৰ নং : 89 বয়স : 48 লিঙ্গ : পুৰুষ	LQW1505982 ফটো উপলব্ধ	219 নাম : পাৰমিনা বিবি স্বামীৰ নাম : তমিজ ঘৰ নং : 89 বয়স : 43 লিঙ্গ : মহিলা	LQW1506021 ফটো উপলব্ধ
220 নাম : চামিৰুন বিবি স্বামীৰ নাম : আলোফ আলী ঘৰ নং : 89 বয়স : 40 লিঙ্গ : মহিলা	LQW1505993 ফটো উপলব্ধ	221 নাম : হজৰত আলী পিতাৰ নাম : ইনানি ঘৰ নং : 89 বয়স : 38 লিঙ্গ : পুৰুষ	LQW1506009 ফটো উপলব্ধ	222 নাম : ইচিমা বেগম স্বামীৰ নাম : হজৰত আলী ঘৰ নং : 89 বয়স : 35 লিঙ্গ : মহিলা	LQW1505733 ফটো উপলব্ধ
223 নাম : চপ্পা বেগম স্বামীৰ নাম : তাহিদুল আলী ঘৰ নং : 43 বয়স : 26 লিঙ্গ : মহিলা	LQW0323642 ফটো উপলব্ধ	224 নাম : ইদুল হক পিতাৰ নাম : আলোফ আলী ঘৰ নং : 43 বয়স : 22 লিঙ্গ : পুৰুষ	LQW1503333 ফটো উপলব্ধ	225 নাম : চিৰাজুল হক পিতাৰ নাম : তমিজ আলী ঘৰ নং : 89 বয়স : 23 লিঙ্গ : পুৰুষ	UUI0032276 ফটো উপলব্ধ
226 নাম : অজিজুল আলী পিতাৰ নাম : তমিজ আলী ঘৰ নং : 43 ক বয়স : 25 লিঙ্গ : পুৰুষ	LQW0434001 ফটো উপলব্ধ	227 নাম : তাহিদুল আলী পিতাৰ নাম : তমিজ আলী ঘৰ নং : 89 ক বয়স : 30 লিঙ্গ : পুৰুষ	LQW0205138 ফটো উপলব্ধ	228 নাম : খাইৰুণ বিবি স্বামীৰ নাম : আজমত ঘৰ নং : 88 বয়স : 62 লিঙ্গ : মহিলা	LQW1506065 ফটো উপলব্ধ
229 নাম : আবজাল আলী পিতাৰ নাম : আজমত ঘৰ নং : 88 বয়স : 46 লিঙ্গ : পুৰুষ	LQW1506101 ফটো উপলব্ধ	230 নাম : মফিদা বেগম স্বামীৰ নাম : চহিফুউদ্দিন আহমেদ ঘৰ নং : 88 বয়স : 39 লিঙ্গ : মহিলা	LQW1514063 ফটো উপলব্ধ	231 নাম : ইমৰান আলী পিতাৰ নাম : আজমত আলী ঘৰ নং : 88 বয়স : 36 লিঙ্গ : পুৰুষ	LQW1513559 ফটো উপলব্ধ
232 নাম : আৰ্জমা বেগম পিতাৰ নাম : আজমত আলী ঘৰ নং : 88 বয়স : 28 লিঙ্গ : মহিলা	LQW0245704 ফটো উপলব্ধ	233 নাম : মিনাৰা বেগম স্বামীৰ নাম : ইমৰান আলী ঘৰ নং : 44 বয়স : 21 লিঙ্গ : মহিলা	UUI0027417 ফটো উপলব্ধ	234 নাম : মছেব আলী পিতাৰ নাম : মামুলছা ঘৰ নং : 85 বয়স : 53 লিঙ্গ : পুৰুষ	LQW1506112 ফটো উপলব্ধ
235 নাম : নিলীমা বেগম স্বামীৰ নাম : মছেব আলী ঘৰ নং : 85 বয়স : 43 লিঙ্গ : মহিলা	LQW1506123 ফটো উপলব্ধ	236 নাম : বুবীআৰা বেগম পিতাৰ নাম : মছেব আলী ঘৰ নং : 45 বয়স : 22 লিঙ্গ : মহিলা	UUI0066969 ফটো উপলব্ধ	237 নাম : মনচুব আলী পিতাৰ নাম : মহিমুদ্দিন ঘৰ নং : 86 বয়স : 58 লিঙ্গ : পুৰুষ	LQW1506145 ফটো উপলব্ধ
238 নাম : মফিজ আলী পিতাৰ নাম : মহিমুদ্দিন ঘৰ নং : 86 বয়স : 50 লিঙ্গ : পুৰুষ	LQW1506167 ফটো উপলব্ধ	239 নাম : বুন বিবি স্বামীৰ নাম : মনচুব আলী ঘৰ নং : 86 বয়স : 48 লিঙ্গ : মহিলা	LQW1506166 ফটো উপলব্ধ	240 নাম : ফজিলা বেগম পিতাৰ নাম : মহিমুদ্দিন ঘৰ নং : 86 বয়স : 39 লিঙ্গ : মহিলা	LQW1506178 ফটো উপলব্ধ



241 নাম : বছিদা বেগম স্বামীৰ নাম: মফিজ আলী ঘৰ নং : 46 বয়স : 34 লিঙ্গ : মহিলা	LQW0266874 ফটো উপলব্ধ	242 নাম : ভিতালী হালৈ বেগম স্বামীৰ নাম: মহিবুল হ'ক ঘৰ নং : 8৬ বয়স : 25 লিঙ্গ : মহিলা	LQW1430693 ফটো উপলব্ধ	243 নাম : বিংকমণি বেগম পিতাৰ নাম: মনচুব আলী ঘৰ নং : 46 বয়স : 22 লিঙ্গ : মহিলা	UUI0066977 ফটো উপলব্ধ
244 নাম : ৰোজেমা বেগম স্বামীৰ নাম: গনি ঘৰ নং : 89 বয়স : 63 লিঙ্গ : মহিলা	LQW1506203 ফটো উপলব্ধ	245 নাম : ছাহাজাহান আলী পিতাৰ নাম: গনি ঘৰ নং : 89 বয়স : 41 লিঙ্গ : পুৰুষ	LQW1506214 ফটো উপলব্ধ	246 নাম : চাজিনা বেগম স্বামীৰ নাম: চাজাহান আলী ঘৰ নং : 47 বয়স : 30 লিঙ্গ : মহিলা	UUI0094672 ফটো উপলব্ধ
247 নাম : মকিব আলী পিতাৰ নাম: আহমদ ঘৰ নং : 8৮ বয়স : 53 লিঙ্গ : পুৰুষ	LQW1506236 ফটো উপলব্ধ	248 নাম : অনিমা বিবি স্বামীৰ নাম: মকিব আলী ঘৰ নং : 8৮ বয়স : 43 লিঙ্গ : মহিলা	LQW1506247 ফটো উপলব্ধ	249 নাম : মফিদুল আলী পিতাৰ নাম: মকিব আলী ঘৰ নং : 8৮ বয়স : 25 লিঙ্গ : পুৰুষ	LQW0372417 ফটো উপলব্ধ
250 নাম : ছাহাজাহান আলী পিতাৰ নাম: আব্দুল ঘৰ নং : ৫০ বয়স : 56 লিঙ্গ : পুৰুষ	LQW1506292 ফটো উপলব্ধ	251 নাম : কুতবান বিবি স্বামীৰ নাম: চাহজাহান ঘৰ নং : ৫০ বয়স : 48 লিঙ্গ : মহিলা	LQW1506305 ফটো উপলব্ধ	252 নাম : পুটল আলী পিতাৰ নাম: তমিজ আলী ঘৰ নং : 50 বয়স : 45 লিঙ্গ : পুৰুষ	LQW1149624 ফটো উপলব্ধ
253 নাম : চাজিনা বেগম পিতাৰ নাম: কুতবান বিবি ঘৰ নং : ৫০ বয়স : 33 লিঙ্গ : মহিলা	LQW1513446 ফটো উপলব্ধ	254 নাম : চাহিদুল আলি পিতাৰ নাম: ছাহাজাহান আলী ঘৰ নং : ৫০ বয়স : 32 লিঙ্গ : পুৰুষ	LQW1513684 ফটো উপলব্ধ	255 নাম : মিদল আলী পিতাৰ নাম: চাহজাহান আলী ঘৰ নং : 50 বয়স : 31 লিঙ্গ : পুৰুষ	LQW0268938 ফটো উপলব্ধ
256 নাম : ৰেহেনা বেগম স্বামীৰ নাম: মৃদুল আলী ঘৰ নং : 50 বয়স : 29 লিঙ্গ : মহিলা	LQW1142736 ফটো উপলব্ধ	257 নাম : ফলিজান বিবি স্বামীৰ নাম: লতিফ ঘৰ নং : ৫১ বয়স : 77 লিঙ্গ : মহিলা	LQW1506338 ফটো উপলব্ধ	258 নাম : গিয়াচুদ্দিন আলী পিতাৰ নাম: লতিফ ঘৰ নং : ৫১ বয়স : 56 লিঙ্গ : পুৰুষ	LQW1506327 ফটো উপলব্ধ
259 নাম : চুমিয়া বিবি স্বামীৰ নাম: গিয়াচুদ্দিন ঘৰ নং : ৫১ বয়স : 44 লিঙ্গ : মহিলা	LQW1506316 ফটো উপলব্ধ	260 নাম : বান্না বেগম পিতাৰ নাম: গিয়াচুদ্দিন আলী ঘৰ নং : 51 বয়স : 20 লিঙ্গ : মহিলা	UUI0150599 ফটো উপলব্ধ	261 নাম : ফৰাজ আলী পিতাৰ নাম: ৰৌচান আলী ঘৰ নং : ৫২খ বয়স : 58 লিঙ্গ : পুৰুষ	LQW1506372 ফটো উপলব্ধ
262 নাম : ফাইজুদ্দিন আহমেদ পিতাৰ নাম: ৰৌচান আলী ঘৰ নং : ৫২ক বয়স : 53 লিঙ্গ : পুৰুষ	LQW1506350 ফটো উপলব্ধ	263 নাম : চামনুৰ আলী পিতাৰ নাম: লেট ৰৌচান আলী ঘৰ নং : ৫২ বয়স : 46 লিঙ্গ : পুৰুষ	LQW1506418 ফটো উপলব্ধ	264 নাম : আব্দুল বহমান পিতাৰ নাম: ৰৌচান ঘৰ নং : ৫২গ বয়স : 43 লিঙ্গ : পুৰুষ	LQW1506394 ফটো উপলব্ধ
265 নাম : জাহিদা বিবি স্বামীৰ নাম: ফাইজুদ্দিন আহমেদ ঘৰ নং : ৫২ক বয়স : 40 লিঙ্গ : মহিলা	LQW1506361 ফটো উপলব্ধ	266 নাম : মনচৈৰ আলী পিতাৰ নাম: ৰৌচান আলী ঘৰ নং : ৫২ বয়স : 40 লিঙ্গ : পুৰুষ	LQW1506407 ফটো উপলব্ধ	S 267 নাম : মঞ্জু বিবি স্বামীৰ নাম: ফৰাজ আলী ঘৰ নং : ৫২খ বয়স : 38 লিঙ্গ : মহিলা	LQW1506383 ফটো উপলব্ধ
268 নাম : চাজিনা বেগম স্বামীৰ নাম: আব্দুল বহমান ঘৰ নং : ৫২ বয়স : 35 লিঙ্গ : মহিলা	LQW1513322 ফটো উপলব্ধ	269 নাম : লুতমনি বেগম স্বামীৰ নাম: মনচৈৰ আলী ঘৰ নং : ৫২ বয়স : 31 লিঙ্গ : মহিলা	LQW0106849 ফটো উপলব্ধ	270 নাম : বিনা বেগম স্বামীৰ নাম: চামনুৰ আলী ঘৰ নং : 52 বয়স : 25 লিঙ্গ : মহিলা	UUI0031195 ফটো উপলব্ধ



271 নাম : ফাৰ্জিনা বেগম পিতাৰ নাম: ফাইজুদ্দিন আহমেদ ঘৰ নং : 52 বয়স : 23 লিঙ্গ : মহিলা	LQW0285700 ফটো উপলব্ধ	272 নাম : অস্মিনা বেগম পিতাৰ নাম: ফাইজুদ্দিন আহমেদ ঘৰ নং : 52 বয়স : 21 লিঙ্গ : মহিলা	LQW1983014 ফটো উপলব্ধ	273 নাম : অক্কাচউদ্দিন আহমেদ পিতাৰ নাম: বৰিহনা ঘৰ নং : ৫৩ বয়স : 76 লিঙ্গ : পুৰুষ	LQW1506429 ফটো উপলব্ধ
274 নাম : তেজিমালা বিবি স্বামীৰ নাম: আক্কাচউদ্দিন আহমেদ ঘৰ নং : ৫৩ বয়স : 56 লিঙ্গ : মহিলা	LQW1506430 ফটো উপলব্ধ	275 নাম : তয়াবউদ্দিন আহমেদ পিতাৰ নাম: আক্কাচউদ্দিন আহমেদ ঘৰ নং : ৫৩ বয়স : 37 লিঙ্গ : পুৰুষ	LQW1513720 ফটো উপলব্ধ	276 নাম : আজবীন চুলতানা পিতাৰ নাম: আক্কাচউদ্দিন আহমেদ ঘৰ নং : ৫৩ বয়স : 30 লিঙ্গ : মহিলা	LQW0342121 ফটো উপলব্ধ
277 নাম : পিংকমণি দাস আহমেদ স্বামীৰ নাম: তেয়াবউদ্দিন আহমেদ ঘৰ নং : 53 বয়স : 24 লিঙ্গ : মহিলা	LQW1503481 ফটো উপলব্ধ	278 নাম : তৌফিকউদ্দিন আহমেদ পিতাৰ নাম: আক্কাচউদ্দিন আহমেদ ঘৰ নং : ৫৩ ক বয়স : 40 লিঙ্গ : পুৰুষ	LQW1506441 ফটো উপলব্ধ	279 নাম : ফৰিদা বেগম স্বামীৰ নাম: তৌফিকউদ্দিন আহমেদ ঘৰ নং : ৫৩ ক বয়স : 25 লিঙ্গ : মহিলা	LQW0240523 ফটো উপলব্ধ
280 নাম : চুৰফান বেগম স্বামীৰ নাম: মস্কুৰ ঘৰ নং : ৫৪ বয়স : 63 লিঙ্গ : মহিলা	LQW1506463 ফটো উপলব্ধ	281 নাম : নেকঁজান বিবি স্বামীৰ নাম: মস্কুৰ ঘৰ নং : ৫৪ বয়স : 62 লিঙ্গ : মহিলা	LQW1506474 ফটো উপলব্ধ	282 নাম : ফৰিজ আলী পিতাৰ নাম: মস্কুৰ ঘৰ নং : ৫৪ গ বয়স : 38 লিঙ্গ : পুৰুষ	LQW1506485 ফটো উপলব্ধ
283 নাম : আতিকুৰ বহমান মাতৃৰ নাম: নেকঁজান বিবি ঘৰ নং : ৫৪ বয়স : 38 লিঙ্গ : পুৰুষ	LQW0245860 ফটো উপলব্ধ	284 নাম : ফাতেমা বিবি স্বামীৰ নাম: ফৰিজ আলী ঘৰ নং : 54 বয়স : 35 লিঙ্গ : মহিলা	LQW1505904 ফটো উপলব্ধ	285 নাম : আনোৱাৰা বিবি স্বামীৰ নাম: আতিকুৰ বহমান ঘৰ নং : ৫৪ বয়স : 33 লিঙ্গ : মহিলা	LQW0358424 ফটো উপলব্ধ
286 নাম : চেৰিফুদ্দিন আহমেদ পিতাৰ নাম: মস্কুৰ ঘৰ নং : ৫৪ ক বয়স : 44 লিঙ্গ : পুৰুষ	LQW1507648 ফটো উপলব্ধ	287 নাম : ৰণমনি বেগম স্বামীৰ নাম: চেৰিফুদ্দিন আহমেদ ঘৰ নং : ৫৪ ক বয়স : 35 লিঙ্গ : মহিলা	LQW0133645 ফটো উপলব্ধ	288 নাম : আৰ্জনা বেগম স্বামীৰ নাম: লেট মজিবুৰ বহমান ঘৰ নং : ৫৫ বয়স : 58 লিঙ্গ : মহিলা	LQW1506509 ফটো উপলব্ধ
289 নাম : মনিবৰ বহমান পিতাৰ নাম: জমান ঘৰ নং : ৫৫ক বয়স : 58 লিঙ্গ : পুৰুষ	LQW1506510 ফটো উপলব্ধ	290 নাম : নাচিৰুণ বিবি স্বামীৰ নাম: মনিবৰ ঘৰ নং : ৫৫ক বয়স : 43 লিঙ্গ : মহিলা	LQW1506521 ফটো উপলব্ধ	291 নাম : জিয়াউৰ বহমান পিতাৰ নাম: মজিবৰ বহমান ঘৰ নং : ৫৫ বয়স : 38 লিঙ্গ : পুৰুষ	LQW1506565 ফটো উপলব্ধ
292 নাম : অব্বেদুৰ বহমান পিতাৰ নাম: মজিবুৰ বহমান ঘৰ নং : ৫৫ বয়স : 36 লিঙ্গ : পুৰুষ	LQW1513662 ফটো উপলব্ধ	293 নাম : ইলিমা বেগম স্বামীৰ নাম: জিয়াউৰ বহমান ঘৰ নং : ৫৫ বয়স : 35 লিঙ্গ : মহিলা	LQW0110809 ফটো উপলব্ধ	294 নাম : মুস্তাফিজুৰ বহমান পিতাৰ নাম: মজিবুৰ বহমান ঘৰ নং : ৫৫ বয়স : 33 লিঙ্গ : পুৰুষ	LQW1513833 ফটো উপলব্ধ
295 নাম : ৰান্না বেগম পিতাৰ নাম: মনিবৰ বহমান ঘৰ নং : ৫৫ক বয়স : 27 লিঙ্গ : মহিলা	LQW0261966 ফটো উপলব্ধ	296 নাম : নাজনিন চুলতানা মাতৃৰ নাম: আৰ্জনা বেগম ঘৰ নং : 55 বয়স : 26 লিঙ্গ : মহিলা	LQW0432609 ফটো উপলব্ধ	297 নাম : নেকিবুৰ বহমান পিতাৰ নাম: মনিবৰ বহমান ঘৰ নং : ৫৫ক বয়স : 24 লিঙ্গ : পুৰুষ	LQW0480871 ফটো উপলব্ধ
298 নাম : আফচানা বেগম পিতাৰ নাম: মনিবৰ বহমান ঘৰ নং : ৫৫ক বয়স : 21 লিঙ্গ : মহিলা	UUI0036715 ফটো উপলব্ধ	299 নাম : মফিজুৰ বহমান পিতাৰ নাম: জমান ঘৰ নং : ৫৫খ বয়স : 55 লিঙ্গ : পুৰুষ	LQW1506532 ফটো উপলব্ধ	300 নাম : নিৰমা বেগম স্বামীৰ নাম: মফিজুৰ বহমান ঘৰ নং : ৫৫খ বয়স : 44 লিঙ্গ : মহিলা	LQW1506543 ফটো উপলব্ধ



301 নাম : চাহিদ আখতাৰ পিতাৰ নাম: মফিজুৰ ৰহমান ঘৰ নং : ৫৫খ বয়স : 20 লিঙ্গ : পুৰুষ	UUI0026310 ফটো উপলব্ধ	302 নাম : মইনুৰ ৰহমান পিতাৰ নাম: জমান আলী ঘৰ নং : ৫৫গ বয়স : 51 লিঙ্গ : পুৰুষ	LQW1506554 ফটো উপলব্ধ	303 নাম : মজনুৰ আলী পিতাৰ নাম: মছলেম আলী ঘৰ নং : ৫৬ বয়স : 58 লিঙ্গ : পুৰুষ	LQW1506587 ফটো উপলব্ধ
304 নাম : জেহেৰুল হক পিতাৰ নাম: আজিত আলী ঘৰ নং : 56 বয়স : 37 লিঙ্গ : পুৰুষ	LQW0523043 ফটো উপলব্ধ	305 নাম : নুৰুল আলী পিতাৰ নাম: আজিত ঘৰ নং : ৫৬ বয়স : 36 লিঙ্গ : পুৰুষ	LQW1506598 ফটো উপলব্ধ	306 নাম : আকবৰ আলী মাতৃৰ নাম: নুৰেনেচা বিবি ঘৰ নং : ৫৬ বয়স : 36 লিঙ্গ : পুৰুষ	LQW1961337 ফটো উপলব্ধ
307 নাম : মনোবা বা বেগম স্বামীৰ নাম: মজনুৰ আলী ঘৰ নং : ৫৬ বয়স : 36 লিঙ্গ : মহিলা	LQW0438069 ফটো উপলব্ধ	S 308 নাম : বুনমা বেগম স্বামীৰ নাম: চাহিদ ৰহমান ঘৰ নং : ৫৬ বয়স : 33 লিঙ্গ : মহিলা	LQW0237594 ফটো উপলব্ধ	309 নাম : ইছলাম আলী পিতাৰ নাম: আজিত আলী ঘৰ নং : ৫৬ বয়স : 31 লিঙ্গ : পুৰুষ	LQW0337527 ফটো উপলব্ধ
310 নাম : বুনমা বেগম স্বামীৰ নাম: নুৰুল আলী ঘৰ নং : 56 বয়স : 28 লিঙ্গ : মহিলা	LQW0422584 ফটো উপলব্ধ	311 নাম : ইনাৰা বেগম স্বামীৰ নাম: জেহেৰুল হক ঘৰ নং : 56 বয়স : 22 লিঙ্গ : মহিলা	UUI0086025 ফটো উপলব্ধ	312 নাম : চুহেল আলী পিতাৰ নাম: মজনুৰ আলী ঘৰ নং : 56 বয়স : 19 লিঙ্গ : পুৰুষ	UUI0150466 ফটো উপলব্ধ
S 313 নাম : ৰহিম আলী পিতাৰ নাম: চাহিদ আলী ঘৰ নং : 58 বয়স : 28 লিঙ্গ : পুৰুষ	LQW0218396 ফটো উপলব্ধ	314 নাম : অহেদ আলী পিতাৰ নাম: হাইদৰ ঘৰ নং : ৫৯ বয়স : 60 লিঙ্গ : পুৰুষ	LQW1506601 ফটো উপলব্ধ	315 নাম : মৰিয়ম বিবি স্বামীৰ নাম: অহেদ আলী ঘৰ নং : ৫৯ বয়স : 51 লিঙ্গ : মহিলা	LQW1506612 ফটো উপলব্ধ
316 নাম : তজিমা বেগম পিতাৰ নাম: হাইদৰ ঘৰ নং : ৫৯ বয়স : 43 লিঙ্গ : মহিলা	LQW1506623 ফটো উপলব্ধ	317 নাম : আইনুল আলী পিতাৰ নাম: অহেদ আলী ঘৰ নং : ৫৯ বয়স : 31 লিঙ্গ : পুৰুষ	LQW1961360 ফটো উপলব্ধ	318 নাম : আজনুৰ আলী পিতাৰ নাম: অহেদ আলী ঘৰ নং : ৫৯ বয়স : 30 লিঙ্গ : পুৰুষ	LQW1961304 ফটো উপলব্ধ
319 নাম : মমিৰাৰা বেগম স্বামীৰ নাম: আইনুল আলী ঘৰ নং : 59 বয়স : 24 লিঙ্গ : মহিলা	LQW1426014 ফটো উপলব্ধ	320 নাম : ফকৰুদ্দিন আহমেদ পিতাৰ নাম: ফটে আলী ঘৰ নং : ৬০ক বয়স : 57 লিঙ্গ : পুৰুষ	LQW1506667 ফটো উপলব্ধ	321 নাম : ছেৰিফুদ্দিন আহমেদ পিতাৰ নাম: ফটে ঘৰ নং : ৬০ বয়স : 56 লিঙ্গ : পুৰুষ	LQW1506634 ফটো উপলব্ধ
322 নাম : নুৰবান বিবি স্বামীৰ নাম: ছেৰিফুদ্দিন ঘৰ নং : ৬০ বয়স : 48 লিঙ্গ : মহিলা	LQW1506656 ফটো উপলব্ধ	323 নাম : ছানোৱাৰা বিবি স্বামীৰ নাম: ফকৰুদ্দিন আহমেদ ঘৰ নং : ৬০ বয়স : 37 লিঙ্গ : মহিলা	LQW0321901 ফটো উপলব্ধ	324 নাম : বুপালি বেগম পিতাৰ নাম: মহঃ চেৰিফুদ্দিন আহমেদ ঘৰ নং : 60 বয়স : 23 লিঙ্গ : মহিলা	LQW1491166 ফটো উপলব্ধ
325 নাম : ছানিদল হক পিতাৰ নাম: ফকৰুদ্দিন আহমেদ ঘৰ নং : 60 বয়স : 19 লিঙ্গ : পুৰুষ	UUI0127100 ফটো উপলব্ধ	326 নাম : আকেৰ আলী পিতাৰ নাম: চাদিক ঘৰ নং : ৬১ বয়স : 65 লিঙ্গ : পুৰুষ	LQW1506678 ফটো উপলব্ধ	327 নাম : নজিমুদ্দিন আলী পিতাৰ নাম: চাদিক ঘৰ নং : ৬১ বয়স : 63 লিঙ্গ : পুৰুষ	LQW1506690 ফটো উপলব্ধ
328 নাম : অকালীমা বিবি স্বামীৰ নাম: আকেৰ আলী ঘৰ নং : ৬১ বয়স : 56 লিঙ্গ : মহিলা	LQW1506689 ফটো উপলব্ধ	329 নাম : নসিয়া বেগম স্বামীৰ নাম: নজিমুদ্দিন আলী ঘৰ নং : ৬১ বয়স : 51 লিঙ্গ : মহিলা	LQW1506703 ফটো উপলব্ধ	330 নাম : ৰাকিব আলী পিতাৰ নাম: আকেৰ আলী ঘৰ নং : ৬১ বয়স : 43 লিঙ্গ : পুৰুষ	LQW1506714 ফটো উপলব্ধ



331 নাম : লতিফ আলী পিতাৰ নাম: আকেৰ আলী ঘৰ নং : ৬১ বয়স : 38 লিঙ্গ : পুৰুষ	LQW1513651 ফটো উপলব্ধ	332 নাম : নাজিয়া বেগম স্বামীৰ নাম: বাকিব আলী ঘৰ নং : 61 বয়স : 25 লিঙ্গ : মহিলা	LQW0522821 ফটো উপলব্ধ	333 নাম : ইনামুল আলী পিতাৰ নাম: নজিমুদ্দিন আলী ঘৰ নং : 61 বয়স : 23 লিঙ্গ : পুৰুষ	LQW1171446 ফটো উপলব্ধ
334 নাম : শোহৰাব আলী পিতাৰ নাম: চাহাব ঘৰ নং : ৬২ বয়স : 66 লিঙ্গ : পুৰুষ	LQW1506736 ফটো উপলব্ধ	335 নাম : নীলিমা খাতুন স্বামীৰ নাম: চহৰাবি ঘৰ নং : ৬২ বয়স : 55 লিঙ্গ : মহিলা	LQW1506747 ফটো উপলব্ধ	336 নাম : চৰিফুল আলী পিতাৰ নাম: চহৰাব আলী ঘৰ নং : ৬২ বয়স : 30 লিঙ্গ : পুৰুষ	LQW1961315 ফটো উপলব্ধ
337 নাম : চানিমুল হক পিতাৰ নাম: চহৰাব আলী ঘৰ নং : ৬২ বয়স : 27 লিঙ্গ : পুৰুষ	LQW0337832 ফটো উপলব্ধ	338 নাম : চুমি বেগম স্বামীৰ নাম: আলতাফ হুছেইন ঘৰ নং : 62 বয়স : 25 লিঙ্গ : মহিলা	LQW0422659 ফটো উপলব্ধ	339 নাম : পিংকুমনি বেগম স্বামীৰ নাম: চানিমুল হক ঘৰ নং : 62 বয়স : 22 লিঙ্গ : মহিলা	LQW1454305 ফটো উপলব্ধ
340 নাম : বাচনা বেগম স্বামীৰ নাম: চৰিফুল আলী ঘৰ নং : 62 বয়স : 21 লিঙ্গ : মহিলা	UUI0022236 ফটো উপলব্ধ	341 নাম : নাজমা বেগম স্বামীৰ নাম: আলকাছ আলী ঘৰ নং : ৬২ক বয়স : 27 লিঙ্গ : মহিলা	LQW1153964 ফটো উপলব্ধ	342 নাম : আনচৈৰ আলী পিতাৰ নাম: ইচুফ ঘৰ নং : ৬২ক বয়স : 63 লিঙ্গ : পুৰুষ	LQW1506769 ফটো উপলব্ধ
343 নাম : আহিয়া বেগম স্বামীৰ নাম: আনচৈৰ আলী ঘৰ নং : ৬২ক বয়স : 56 লিঙ্গ : মহিলা	LQW1506770 ফটো উপলব্ধ	344 নাম : আলতাফ হুছেইন পিতাৰ নাম: আনচৈৰ আলী ঘৰ নং : ৬২ক বয়স : 36 লিঙ্গ : পুৰুষ	LQW1513731 ফটো উপলব্ধ	345 নাম : আলকাছ আলী পিতাৰ নাম: আনচৈৰ আলী ঘৰ নং : ৬২ক বয়স : 31 লিঙ্গ : পুৰুষ	LQW1961382 ফটো উপলব্ধ
346 নাম : মহিম আলী পিতাৰ নাম: চাহাব ঘৰ নং : ৬৩ বয়স : 41 লিঙ্গ : পুৰুষ	LQW1506781 ফটো উপলব্ধ	347 নাম : ফলজান বিবি স্বামীৰ নাম: মহিম ঘৰ নং : ৬৩ বয়স : 38 লিঙ্গ : মহিলা	LQW1506792 ফটো উপলব্ধ	348 নাম : ফাৰজুল হক পিতাৰ নাম: মহিম আলী ঘৰ নং : 63 বয়স : 19 লিঙ্গ : পুৰুষ	UUI0144188 ফটো উপলব্ধ
349 নাম : সায়ত্ৰীবালা কলিতা স্বামীৰ নাম: আদিত ঘৰ নং : ৬৫ বয়স : 93 লিঙ্গ : মহিলা	LQW1506805 ফটো উপলব্ধ	S 350 নাম : ফলেন তালুকদাৰ পিতাৰ নাম: আদিত ঘৰ নং : ৬৫ বয়স : 70 লিঙ্গ : পুৰুষ	LQW1506816 ফটো উপলব্ধ	351 নাম : মদন কলিতা পিতাৰ নাম: আদিত ঘৰ নং : ৬৫ বয়স : 67 লিঙ্গ : পুৰুষ	LQW1506838 ফটো উপলব্ধ
352 নাম : সৰ্বানন্দ কলিতা পিতাৰ নাম: আদিত ঘৰ নং : ৬৫ বয়স : 58 লিঙ্গ : পুৰুষ	LQW1506872 ফটো উপলব্ধ	S 353 নাম : কোশল্যা তালুকদাৰ স্বামীৰ নাম: ফলেন তালুকদাৰ ঘৰ নং : ৬৫ বয়স : 56 লিঙ্গ : মহিলা	LQW1506827 ফটো উপলব্ধ	354 নাম : সৰজনী কলিতা স্বামীৰ নাম: মদন ঘৰ নং : ৬৫ বয়স : 53 লিঙ্গ : মহিলা	LQW1506849 ফটো উপলব্ধ
355 নাম : জুন কলিতা স্বামীৰ নাম: সৰ্বানন্দ কলিতা ঘৰ নং : ৬৫ বয়স : 43 লিঙ্গ : মহিলা	LQW1506883 ফটো উপলব্ধ	S 356 নাম : দীপজ্যোতি তালুকদাৰ পিতাৰ নাম: ফলেন তালুকদাৰ ঘৰ নং : ৬৫ বয়স : 36 লিঙ্গ : পুৰুষ	LQW1513617 ফটো উপলব্ধ	357 নাম : অশ্বিনী কলিতা পিতাৰ নাম: মদন কলিতা ঘৰ নং : ৬৫ বয়স : 33 লিঙ্গ : পুৰুষ	LQW0120667 ফটো উপলব্ধ
# 358 নাম : অনপমা শৰুনীয়া কলিতা স্বামীৰ নাম: অশ্বিনী কলিতা ঘৰ নং : ৬৫ বয়স : 28 লিঙ্গ : মহিলা	CFM0035055 ফটো উপলব্ধ	359 নাম : মানব কলিতা পিতাৰ নাম: মদন কলিতা ঘৰ নং : 65 বয়স : 27 লিঙ্গ : পুৰুষ	LQW0468207 ফটো উপলব্ধ	360 নাম : ধনদা তালুকদাৰ পিতাৰ নাম: ফলেন তালুকদাৰ ঘৰ নং : 65 বয়স : 25 লিঙ্গ : মহিলা	LQW1532746 ফটো উপলব্ধ



361 নাম : বুবল কলিতা পিতাৰ নাম: প্ৰমোদ ঘৰ নং : ৬৬ বয়স : 47 লিঙ্গ : পুৰুষ	LQW1506894 ফটো উপলব্ধ	362 নাম : বাতুল কলিতা অন্যান্য: বুবল কলিতা ঘৰ নং : ৬৬ বয়স : 36 লিঙ্গ : পুৰুষ	LQW1513526 ফটো উপলব্ধ	363 নাম : সংগীতা দাস কলিতা স্বামীৰ নাম: বুবল কলিতা ঘৰ নং : 66 বয়স : 36 লিঙ্গ : মহিলা	LQW0437632 ফটো উপলব্ধ
364 নাম : বমেন কলিতা অন্যান্য: বুবল কলিতা ঘৰ নং : ৬৬ বয়স : 32 লিঙ্গ : পুৰুষ	LQW0121939 ফটো উপলব্ধ	365 নাম : হিৰামণি কলিতা স্বামীৰ নাম: রতুল কলিতা ঘৰ নং : 66 বয়স : 31 লিঙ্গ : মহিলা	LQW0470401 ফটো উপলব্ধ	366 নাম : দেবেন কলিতা পিতাৰ নাম: কান্ত ঘৰ নং : ৬৭ বয়স : 63 লিঙ্গ : পুৰুষ	LQW1506907 ফটো উপলব্ধ
367 নাম : কমলেশ্বৰ কলিতা পিতাৰ নাম: কান্ত ঘৰ নং : ৬৭ বয়স : 60 লিঙ্গ : পুৰুষ	LQW1506929 ফটো উপলব্ধ	368 নাম : বিনা কলিতা স্বামীৰ নাম: কমলেশ্বৰ কলিতা ঘৰ নং : ৬৭ বয়স : 48 লিঙ্গ : মহিলা	LQW1506930 ফটো উপলব্ধ	369 নাম : হৰকান্ত তালুকদাৰ পিতাৰ নাম: কান্ত ঘৰ নং : ৬৮ বয়স : 88 লিঙ্গ : পুৰুষ	LQW1506941 ফটো উপলব্ধ
370 নাম : বজ্জ্বালা তালুকদাৰ স্বামীৰ নাম: হৰকান্ত ঘৰ নং : ৬৮ বয়স : 68 লিঙ্গ : মহিলা	LQW1506952 ফটো উপলব্ধ	371 নাম : ভবেন্দ্ৰ তালুকদাৰ পিতাৰ নাম: হৰকান্ত ঘৰ নং : ৬৮ বয়স : 43 লিঙ্গ : পুৰুষ	LQW1506963 ফটো উপলব্ধ	372 নাম : মনৰঞ্জন তালুকদাৰ পিতাৰ নাম: হৰকান্ত ঘৰ নং : ৬৮ বয়স : 41 লিঙ্গ : পুৰুষ	LQW1506974 ফটো উপলব্ধ
373 নাম : বিপুল তালুকদাৰ পিতাৰ নাম: হৰকান্ত ঘৰ নং : ৬৮ বয়স : 39 লিঙ্গ : পুৰুষ	LQW1506985 ফটো উপলব্ধ	374 নাম : বৰষা তালুকদাৰ স্বামীৰ নাম: বিপুল তালুকদাৰ ঘৰ নং : 68 বয়স : 23 লিঙ্গ : মহিলা	LQW0491381 ফটো উপলব্ধ	375 নাম : পূৰ্ণিমা তালুকদাৰ স্বামীৰ নাম: কন্দৰ্প ঘৰ নং : ৬৯ বয়স : 63 লিঙ্গ : মহিলা	LQW1507002 ফটো উপলব্ধ
376 নাম : শুক্ৰেশ্বৰ তালুকদাৰ পিতাৰ নাম: কন্দৰ্প ঘৰ নং : ৬৯খ বয়স : 44 লিঙ্গ : পুৰুষ	LQW1507013 ফটো উপলব্ধ	377 নাম : কিশোৰ তালুকদাৰ পিতাৰ নাম: কন্দৰ্প তালুকদাৰ ঘৰ নং : 69 বয়স : 44 লিঙ্গ : পুৰুষ	LQW1507024 ফটো উপলব্ধ	378 নাম : ৰিতুমোণি তালুকদাৰ পিতাৰ নাম: কন্দৰ্প ঘৰ নং : ৬৯ক বয়স : 38 লিঙ্গ : মহিলা	LQW1507035 ফটো উপলব্ধ
379 নাম : প্ৰণীতা তালুকদাৰ স্বামীৰ নাম: শুক্ৰেশ্বৰ তালুকদাৰ ঘৰ নং : ৬৯ বয়স : 31 লিঙ্গ : মহিলা	LQW0124487 ফটো উপলব্ধ	380 নাম : অতুল কলিতা পিতাৰ নাম: গৌৰী ঘৰ নং : ৭০ক বয়স : 66 লিঙ্গ : পুৰুষ	LQW1507068 ফটো উপলব্ধ	381 নাম : শ্ৰীহৰি কলিতা পিতাৰ নাম: গৌৰী ঘৰ নং : ৭০খ বয়স : 63 লিঙ্গ : পুৰুষ	LQW1507080 ফটো উপলব্ধ
382 নাম : গিৰিবালা কলিতা স্বামীৰ নাম: অতুল কলিতা ঘৰ নং : ৭০ক বয়স : 58 লিঙ্গ : মহিলা	LQW1507079 ফটো উপলব্ধ	383 নাম : প্ৰনিতা কলিতা স্বামীৰ নাম: শ্ৰীহৰি কলিতা ঘৰ নং : ৭০খ বয়স : 53 লিঙ্গ : মহিলা	LQW1507091 ফটো উপলব্ধ	384 নাম : দিপক কলিতা পিতাৰ নাম: গৌৰী ঘৰ নং : ৭০গ বয়স : 48 লিঙ্গ : পুৰুষ	LQW1507104 ফটো উপলব্ধ
385 নাম : সুমিত্ৰা কলিতা স্বামীৰ নাম: দিপক কলিতা ঘৰ নং : ৭০গ বয়স : 42 লিঙ্গ : মহিলা	LQW1507115 ফটো উপলব্ধ	386 নাম : মণ্টু কলিতা পিতাৰ নাম: অতুল কলিতা ঘৰ নং : ৭০ বয়স : 32 লিঙ্গ : পুৰুষ	LQW0125476 ফটো উপলব্ধ	387 নাম : ৰাজিৰ কলিতা পিতাৰ নাম: অতুল কলিতা ঘৰ নং : 70 বয়স : 25 লিঙ্গ : পুৰুষ	LQW0468306 ফটো উপলব্ধ
388 নাম : মিনাক্ষী কলিতা পিতাৰ নাম: অতুল কলিতা ঘৰ নং : ৭০ক বয়স : 22 লিঙ্গ : মহিলা	UUI0070888 ফটো উপলব্ধ	389 নাম : ধনদা কলিতা পিতাৰ নাম: দিপক কলিতা ঘৰ নং : 70 বয়স : 21 লিঙ্গ : মহিলা	LQW1993153 ফটো উপলব্ধ	390 নাম : দীপজ্যোতি কলিতা পিতাৰ নাম: শ্ৰীহৰি কলিতা ঘৰ নং : ৭০খ বয়স : 20 লিঙ্গ : পুৰুষ	UUI0070870 ফটো উপলব্ধ



391 নাম : গদাধৰ কলিতা পিতাৰ নাম: গঙ্গা ঘৰ নং : ৭১ক বয়স : 63 লিঙ্গ : পুৰুষ	LQW1507148 ফটো উপলব্ধ	392 নাম : গোলাপী তালকদাৰ স্বামীৰ নাম: গদাধৰ ঘৰ নং : ৭১ বয়স : 53 লিঙ্গ : মহিলা	LQW1507159 ফটো উপলব্ধ	393 নাম : গীতা বানী বৰ্মন কলিতা স্বামীৰ নাম: ভুবনেশ্বৰ ঘৰ নং : ৭১খ বয়স : 52 লিঙ্গ : মহিলা	LQW1507160 ফটো উপলব্ধ
394 নাম : পবন কলিতা পিতাৰ নাম: গঙ্গা ঘৰ নং : ৭১গ বয়স : 48 লিঙ্গ : পুৰুষ	LQW1507193 ফটো উপলব্ধ	395 নাম : সৰোজ্বতী কলিতা স্বামীৰ নাম: পবন কলিতা ঘৰ নং : ৭১গ বয়স : 41 লিঙ্গ : মহিলা	LQW1507206 ফটো উপলব্ধ	396 নাম : পৰশমণি কলিতা পিতাৰ নাম: ভুবনেশ্বৰ কলিতা ঘৰ নং : ৭১ বয়স : 34 লিঙ্গ : পুৰুষ	LQW0126128 ফটো উপলব্ধ
397 নাম : চন্দ্ৰমা কলিতা পিতাৰ নাম: গদাধৰ কলিতা ঘৰ নং : ৭১ক বয়স : 30 লিঙ্গ : মহিলা	LQW0339069 ফটো উপলব্ধ	398 নাম : বাকেশ কলিতা মাতৃৰ নাম: ভূবনেশ্বৰ কলিতা ঘৰ নং : ৭১ বয়স : 29 লিঙ্গ : পুৰুষ	LQW0126318 ফটো উপলব্ধ	399 নাম : জয়শ্ৰী কলিতা পিতাৰ নাম: পবন কলিতা ঘৰ নং : 71 বয়স : 24 লিঙ্গ : মহিলা	LQW0491159 ফটো উপলব্ধ
400 নাম : লীনা কলিতা পিতাৰ নাম: গদাধৰ কলিতা ঘৰ নং : 71 বয়স : 24 লিঙ্গ : মহিলা	LQW0491167 ফটো উপলব্ধ	401 নাম : হিমাংশু কলিতা পিতাৰ নাম: পবন কলিতা ঘৰ নং : 71 বয়স : 21 লিঙ্গ : পুৰুষ	LQW1988864 ফটো উপলব্ধ	402 নাম : হৰিশ কলিতা পিতাৰ নাম: পবন কলিতা ঘৰ নং : 71 বয়স : 21 লিঙ্গ : পুৰুষ	LQW1988880 ফটো উপলব্ধ
403 নাম : নলিনী কুমাৰ শৰ্মা পিতাৰ নাম: ধনেশ্বৰ ঘৰ নং : ৭২ বয়স : 62 লিঙ্গ : পুৰুষ	LQW1507228 ফটো উপলব্ধ	404 নাম : মোহিনী কুমাৰ শৰ্মা পিতাৰ নাম: ধনেশ্বৰ ঘৰ নং : ৭২ বয়স : 59 লিঙ্গ : মহিলা	LQW1507240 ফটো উপলব্ধ	405 নাম : প্ৰতিভা দেৱী স্বামীৰ নাম: নলিনী ঘৰ নং : ৭২ বয়স : 53 লিঙ্গ : মহিলা	LQW1507239 ফটো উপলব্ধ
406 নাম : গীতিমা দেৱী স্বামীৰ নাম: মোহিনী কুমাৰ শৰ্মা ঘৰ নং : ৭২ বয়স : 50 লিঙ্গ : মহিলা	LQW0267484 ফটো উপলব্ধ	407 নাম : ভবানী কুমাৰ শৰ্মা পিতাৰ নাম: ধনেশ্বৰ ঘৰ নং : ৭২ বয়স : 50 লিঙ্গ : পুৰুষ	LQW1507251 ফটো উপলব্ধ	408 নাম : ৰশ্মি দেৱী অন্যান্য: ভবানী শৰ্মা ঘৰ নং : ৭২ বয়স : 38 লিঙ্গ : মহিলা	LQW0230870 ফটো উপলব্ধ
409 নাম : ধৃতিমান শৰ্মা পিতাৰ নাম: নলিনী শৰ্মা ঘৰ নং : ৭২ বয়স : 32 লিঙ্গ : পুৰুষ	LQW1514405 ফটো উপলব্ধ	S 410 নাম : হৰেন শৰ্মা পিতাৰ নাম: মুকুন্দ ঘৰ নং : ৭৩ বয়স : 63 লিঙ্গ : পুৰুষ	LQW1507262 ফটো উপলব্ধ	411 নাম : অজিত শৰ্মা পিতাৰ নাম: মুকুন্দ শৰ্মা ঘৰ নং : ৭৩ বয়স : 57 লিঙ্গ : পুৰুষ	LQW1507284 ফটো উপলব্ধ
412 নাম : ধৰিত্ৰী দেৱী স্বামীৰ নাম: অজিত শৰ্মা ঘৰ নং : ৭৩ বয়স : 56 লিঙ্গ : মহিলা	LQW1961473 ফটো উপলব্ধ	S 413 নাম : প্ৰনিতা দেৱী স্বামীৰ নাম: হৰেন শৰ্মা ঘৰ নং : ৭৩ বয়স : 53 লিঙ্গ : মহিলা	LQW1507273 ফটো উপলব্ধ	S 414 নাম : দীপজ্যোতি শৰ্মা পিতাৰ নাম: হৰেন শৰ্মা ঘৰ নং : ৭৩ বয়স : 34 লিঙ্গ : পুৰুষ	LQW1514392 ফটো উপলব্ধ
S 415 নাম : হীৰামণি দেৱী স্বামীৰ নাম: দীপজ্যোতি শৰ্মা ঘৰ নং : 73 বয়স : 28 লিঙ্গ : মহিলা	UUI0057265 ফটো উপলব্ধ	416 নাম : প্ৰীতম শৰ্মা পিতাৰ নাম: অজিত শৰ্মা ঘৰ নং : 73 বয়স : 22 লিঙ্গ : পুৰুষ	LQW2005643 ফটো উপলব্ধ	417 নাম : দিলীপ শৰ্মা পিতাৰ নাম: লক্ষেশ্বৰ ঘৰ নং : ৭৪ বয়স : 48 লিঙ্গ : পুৰুষ	LQW1507320 ফটো উপলব্ধ
418 নাম : বৰ্ণালী দেৱী স্বামীৰ নাম: দীলিপ শৰ্মা ঘৰ নং : ৭৪ বয়স : 40 লিঙ্গ : মহিলা	LQW1514212 ফটো উপলব্ধ	419 নাম : লোহিত পাঠক পিতাৰ নাম: গুণাৰাম ঘৰ নং : ৭৫ক বয়স : 60 লিঙ্গ : পুৰুষ	LQW1507364 ফটো উপলব্ধ	420 নাম : চক্ৰধৰ পাঠক পিতাৰ নাম: গুণাৰাম ঘৰ নং : ৭৫খ বয়স : 55 লিঙ্গ : পুৰুষ	LQW1507397 ফটো উপলব্ধ



421	LQW1507353	ফটো উপলব্ধ	422	LQW1507375	ফটো উপলব্ধ	423	LQW1513333	ফটো উপলব্ধ
নাম : গোলাপী পাঠক স্বামীৰ নাম : নৰেন ঘৰ নং : ৭৫গ বয়স : 51 লিঙ্গ : মহিলা			নাম : মমনী পাঠক স্বামীৰ নাম : লোহিত পাঠক ঘৰ নং : ৭৫ক বয়স : 48 লিঙ্গ : মহিলা			নাম : উপমা পাঠক স্বামীৰ নাম : চক্ৰধৰ পাঠক ঘৰ নং : ৭৫খ বয়স : 38 লিঙ্গ : মহিলা		
424	LQW0236075	ফটো উপলব্ধ	425	LQW1513537	ফটো উপলব্ধ	426	LQW1507422	ফটো উপলব্ধ
নাম : দিপাশ্বিতা পাঠক স্বামীৰ নাম : ধনজিৎ পাঠক ঘৰ নং : ৭৫ক বয়স : 34 লিঙ্গ : মহিলা			নাম : ধনজিত পাঠক পিতাৰ নাম : লোহিত পাঠক ঘৰ নং : ৭৫ বয়স : 33 লিঙ্গ : পুৰুষ			নাম : বিনোদ কলিতা পিতাৰ নাম : জলেশ্বৰ ঘৰ নং : ৭৬ বয়স : 38 লিঙ্গ : পুৰুষ		
427	LQW0264226	ফটো উপলব্ধ	428	LQW1507455	ফটো উপলব্ধ	429	LQW0129866	ফটো উপলব্ধ
নাম : পল্লবী দেউৰী কলিতা স্বামীৰ নাম : বিনোদ কলিতা ঘৰ নং : ৭৬ বয়স : 38 লিঙ্গ : মহিলা			নাম : নিলিমা কলিতা স্বামীৰ নাম : দেবেন ঘৰ নং : ৭৭ বয়স : 52 লিঙ্গ : মহিলা			নাম : মনোজ কলিতা পিতাৰ নাম : দেবেন কলিতা ঘৰ নং : ৭৭ বয়স : 30 লিঙ্গ : পুৰুষ		
430	UUI0108092	ফটো উপলব্ধ	431	UUI0065235	ফটো উপলব্ধ	432	UUI0065144	ফটো উপলব্ধ
নাম : অনামিকা হালৈ স্বামীৰ নাম : মনোজ কলিতা ঘৰ নং : 77 বয়স : 23 লিঙ্গ : মহিলা			নাম : পবিন কলিতা পিতাৰ নাম : মহেশ্বৰ কলিতা ঘৰ নং : ৭৮ বয়স : 77 লিঙ্গ : পুৰুষ			নাম : ভবানী কলিতা স্বামীৰ নাম : পবিন কলিতা ঘৰ নং : ৭৮ বয়স : 69 লিঙ্গ : মহিলা		
433	LQW1507488	ফটো উপলব্ধ	434	LQW1507502	ফটো উপলব্ধ	435	LQW1507499	ফটো উপলব্ধ
নাম : উতপল কলিতা পিতাৰ নাম : পবিন ঘৰ নং : ৭৮ বয়স : 50 লিঙ্গ : পুৰুষ			নাম : কুলেন কলিতা পিতাৰ নাম : পবিন কলিতা ঘৰ নং : ৭৮ বয়স : 44 লিঙ্গ : পুৰুষ			নাম : উত্তৰা কলিতা স্বামীৰ নাম : উতপল কলিতা ঘৰ নং : ৭৮ বয়স : 43 লিঙ্গ : মহিলা		
436	LQW1961440	ফটো উপলব্ধ	437	UUI0003699	ফটো উপলব্ধ	438	LQW1507524	ফটো উপলব্ধ
নাম : বিনিতা কলিতা স্বামীৰ নাম : কুলেন কলিতা ঘৰ নং : ৭৮ বয়স : 36 লিঙ্গ : মহিলা			নাম : নিজৰা কলিতা পিতাৰ নাম : উতপল কলিতা ঘৰ নং : 78 বয়স : 21 লিঙ্গ : মহিলা			নাম : অবলা কলিতা স্বামীৰ নাম : অনিল ঘৰ নং : ৭৯ বয়স : 58 লিঙ্গ : মহিলা		
439	LQW0267674	ফটো উপলব্ধ	440	LQW1507546	ফটো উপলব্ধ	S 441	LQW1514267	ফটো উপলব্ধ
নাম : জুৰি কলিতা মাতৃৰ নাম : অবলা কলিতা ঘৰ নং : 79 বয়স : 30 লিঙ্গ : মহিলা			নাম : পূৰ্ণিমা কলিতা স্বামীৰ নাম : ঘনাকান্ত ঘৰ নং : ৮০ বয়স : 43 লিঙ্গ : মহিলা			নাম : ৰপামণি কলিতা স্বামীৰ নাম : বনজিত কলিতা ঘৰ নং : ৮০ বয়স : 26 লিঙ্গ : মহিলা		
442	UUI0059329	ফটো উপলব্ধ	S 443	LQW1507580	ফটো উপলব্ধ	444	LQW1507604	ফটো উপলব্ধ
নাম : সঙ্কল্পা কলিতা পিতাৰ নাম : ঘনাকান্ত কলিতা ঘৰ নং : 80 বয়স : 20 লিঙ্গ : পুৰুষ			নাম : কুলেন কলিতা পিতাৰ নাম : খগেন ঘৰ নং : ৮১ বয়স : 37 লিঙ্গ : পুৰুষ			নাম : দেবজনী কলিতা স্বামীৰ নাম : হৰেন ঘৰ নং : ৮২ বয়স : 58 লিঙ্গ : মহিলা		
445	LQW1507626	ফটো উপলব্ধ	S 446	LQW0438143	ফটো উপলব্ধ	447	LQW0132969	ফটো উপলব্ধ
নাম : দিপালী কলিতা স্বামীৰ নাম : অৰ্জুন ঘৰ নং : ৮২খ বয়স : 46 লিঙ্গ : মহিলা			নাম : ৰেচমিনা বেগম স্বামীৰ নাম : শাহিনুৰ আলী ঘৰ নং : ৮২ বয়স : 33 লিঙ্গ : মহিলা			নাম : ডিম্বেশ্বৰ পিতাৰ নাম : হৰেন কলিতা ঘৰ নং : ৮২ বয়স : 30 লিঙ্গ : পুৰুষ		
# 448	LQW0229369	ফটো উপলব্ধ	449	LQW1507706	ফটো উপলব্ধ	450	LQW1507740	ফটো উপলব্ধ
নাম : মেৰাজুল আলী পিতাৰ নাম : ৰেছো আলী ঘৰ নং : 8২ বয়স : 29 লিঙ্গ : পুৰুষ			নাম : কৃষ্ণ কলিতা পিতাৰ নাম : নবিন ঘৰ নং : ৮৪ক বয়স : 56 লিঙ্গ : পুৰুষ			নাম : পবিত্ৰ কলিতা পিতাৰ নাম : নবিন ঘৰ নং : ৮৪গ বয়স : 49 লিঙ্গ : পুৰুষ		



451 নাম : দিপালী কলিতা স্বামীৰ নাম : কৃষ্ণ কলিতা ঘৰ নং : ৮৪ক বয়স : 46 লিঙ্গ : মহিলা	LQW1507717 ফটো উপলব্ধ	452 নাম : নিজাম আলী পিতাৰ নাম : মক্ষুৰ ঘৰ নং : ৮৪ বয়স : 42 লিঙ্গ : পুৰুষ	LQW1507659 ফটো উপলব্ধ	453 নাম : নাজিমুদ্দিন আহমেদ পিতাৰ নাম : মক্ষুৰ ঘৰ নং : ৮৪ বয়স : 40 লিঙ্গ : পুৰুষ	LQW1507660 ফটো উপলব্ধ
454 নাম : বনলতা কলিতা স্বামীৰ নাম : পবিত্ৰ কলিতা ঘৰ নং : ৮৪গ বয়স : 35 লিঙ্গ : মহিলা	LQW1961439 ফটো উপলব্ধ	455 নাম : চালেহা বেগম পিতাৰ নাম : মতিউৰ রহমান ঘৰ নং : ৮৪ বয়স : 32 লিঙ্গ : মহিলা	LQW1514234 ফটো উপলব্ধ	456 নাম : অনামিকা কলিতা পিতাৰ নাম : কৃষ্ণা কলিতা ঘৰ নং : ৮৪ বয়স : 26 লিঙ্গ : মহিলা	LQW0393827 ফটো উপলব্ধ
457 নাম : হাছিবন বেগম স্বামীৰ নাম : নাজিমুদ্দিন আহমেদ ঘৰ নং : ৮৪ বয়স : 24 লিঙ্গ : মহিলা	LQW1119213 ফটো উপলব্ধ	458 নাম : পৰিষ্কিত কলিতা পিতাৰ নাম : কৃষ্ণা কলিতা ঘৰ নং : ৮৪ বয়স : 23 লিঙ্গ : পুৰুষ	LQW1532571 ফটো উপলব্ধ	459 নাম : ধৰনি কলিতা পিতাৰ নাম : নবিন ঘৰ নং : ৮৫ বয়স : 55 লিঙ্গ : পুৰুষ	LQW1507751 ফটো উপলব্ধ
460 নাম : শিতলা কলিতা স্বামীৰ নাম : ধৰণী ঘৰ নং : ৮৫ বয়স : 50 লিঙ্গ : মহিলা	LQW1507762 ফটো উপলব্ধ	461 নাম : বিশ্ৰুজিত কলিতা পিতাৰ নাম : ধৰনী কলিতা ঘৰ নং : ৮৫ বয়স : 33 লিঙ্গ : পুৰুষ	LQW0269712 ফটো উপলব্ধ	462 নাম : ফুলমতি কলিতা স্বামীৰ নাম : ছিৰাম ঘৰ নং : ৮৬ বয়স : 68 লিঙ্গ : মহিলা	LQW1507784 ফটো উপলব্ধ
463 নাম : দিলীপ কলিতা পিতাৰ নাম : ছিৰাম ঘৰ নং : ৮৬ বয়স : 44 লিঙ্গ : পুৰুষ	LQW1507808 ফটো উপলব্ধ	464 নাম : অৰ্চনা কলিতা স্বামীৰ নাম : দিলীপ কলিতা ঘৰ নং : ৮৬ বয়স : 36 লিঙ্গ : মহিলা	LQW0358689 ফটো উপলব্ধ	S 465 নাম : বিজুল আলী পিতাৰ নাম : খলীল আলী ঘৰ নং : ৮৬ বয়স : 25 লিঙ্গ : পুৰুষ	LQW0453845 ফটো উপলব্ধ
466 নাম : তৰণ কলিতা পিতাৰ নাম : চক্ষুৰাম ঘৰ নং : ৮৭ক বয়স : 65 লিঙ্গ : পুৰুষ	LQW1507819 ফটো উপলব্ধ	467 নাম : উদয় কলিতা পিতাৰ নাম : তৰুণ কলিতা ঘৰ নং : ৮৭গ বয়স : 43 লিঙ্গ : পুৰুষ	LQW1507842 ফটো উপলব্ধ	468 নাম : যোগেশ কলিতা পিতাৰ নাম : তৰুণ ঘৰ নং : ৮৭খ বয়স : 42 লিঙ্গ : পুৰুষ	LQW1507831 ফটো উপলব্ধ
# 469 নাম : বিনীতা কলিতা স্বামীৰ নাম : যোগেশ কলিতা ঘৰ নং : ৮৭ বয়স : 38 লিঙ্গ : মহিলা	LQW1514289 ফটো উপলব্ধ	S 470 নাম : পদমী কলিতা স্বামীৰ নাম : উদয় কলিতা ঘৰ নং : ৮৭খ বয়স : 38 লিঙ্গ : মহিলা	LQW1514290 ফটো উপলব্ধ	471 নাম : হৰকান্ত কলিতা পিতাৰ নাম : চক্ষুৰাম ঘৰ নং : ৮৮ক বয়স : 65 লিঙ্গ : পুৰুষ	LQW1507853 ফটো উপলব্ধ
472 নাম : চন্দ্ৰ কলিতা পিতাৰ নাম : চক্ষুৰাম ঘৰ নং : ৮৮খ বয়স : 58 লিঙ্গ : পুৰুষ	LQW1507875 ফটো উপলব্ধ	E 473 নাম : গঙ্গা কলিতা স্বামীৰ নাম : হৰকান্ত ঘৰ নং : ৮৮ক বয়স : 55 লিঙ্গ : মহিলা	LQW1507864 ফটো উপলব্ধ	474 নাম : প্ৰমিলা কলিতা স্বামীৰ নাম : চন্দ্ৰ ঘৰ নং : ৮৮খ বয়স : 49 লিঙ্গ : মহিলা	LQW1507886 ফটো উপলব্ধ
475 নাম : সৰস্বতী কলিতা স্বামীৰ নাম : অচ্যুত ঘৰ নং : ৮৮ বয়স : 45 লিঙ্গ : মহিলা	LQW1507900 ফটো উপলব্ধ	# 476 নাম : মচেন আলী পিতাৰ নাম : আজমত আলী ঘৰ নং : ৮৮ বয়স : 31 লিঙ্গ : পুৰুষ	LQW0231498 ফটো উপলব্ধ	477 নাম : দ্বীপজ্যোতি কলিতা মাতৃৰ নাম : সৰস্বতী কলিতা ঘৰ নং : ৮৮ বয়স : 27 লিঙ্গ : পুৰুষ	LQW0261719 ফটো উপলব্ধ
478 নাম : বিশ্ৰুজিত কলিতা পিতাৰ নাম : হৰকান্ত কলিতা ঘৰ নং : ৮৮ বয়স : 26 লিঙ্গ : পুৰুষ	LQW0335034 ফটো উপলব্ধ	479 নাম : দীপক কলিতা পিতাৰ নাম : চন্দ্ৰাধৰ কলিতা ঘৰ নং : ৮৮ বয়স : 24 লিঙ্গ : পুৰুষ	LQW0460121 ফটো উপলব্ধ	480 নাম : পদমী কলিতা স্বামীৰ নাম : বাবধন কলিতা ঘৰ নং : ৮৯ঘ বয়স : 40 লিঙ্গ : মহিলা	LQW1507922 ফটো উপলব্ধ



481 নাম : সমিৰন কলিতা মাতৃৰ নাম: পদুমী কলিতা ঘৰ নং : 89 বয়স : 20 লিঙ্গ : পুৰুষ	UUI0061341 ফটো উপলব্ধ	482 নাম : নমিতা দেবী স্বামীৰ নাম: অৰুন ঘৰ নং : 50 বয়স : 53 লিঙ্গ : মহিলা	LQW1507944 ফটো উপলব্ধ	# 483 নাম : ববিতা দেবী স্বামীৰ নাম: ডিম্বেশ্বৰ কলিতা ঘৰ নং : 50 বয়স : 29 লিঙ্গ : মহিলা	LQW0343095 ফটো উপলব্ধ
S 484 নাম : জিয়াউৰ ৰহমান পিতাৰ নাম: মহিম আলী ঘৰ নং : 90 বয়স : 126 লিঙ্গ : পুৰুষ	LQW0232447 ফটো উপলব্ধ	485 নাম : দীক্ষিতা দেবী মাতৃৰ নাম: নমিতা দেবী ঘৰ নং : 90 বয়স : 22 লিঙ্গ : মহিলা	LQW1500875 ফটো উপলব্ধ	486 নাম : সৌৰভ কলিতা মাতৃৰ নাম: পদুমী কলিতা ঘৰ নং : 91 (ডি) বয়স : 21 লিঙ্গ : পুৰুষ	UUI0086355 ফটো উপলব্ধ
487 নাম : বচিৰা বিবি স্বামীৰ নাম: ৰহমান ঘৰ নং : 100ক বয়স : 78 লিঙ্গ : মহিলা	LQW1508550 ফটো উপলব্ধ	488 নাম : ৰূপধন আলী পিতাৰ নাম: ৰহমান ঘৰ নং : 100ক বয়স : 56 লিঙ্গ : পুৰুষ	LQW1508561 ফটো উপলব্ধ	489 নাম : মিৰ হুছেইন আলি পিতাৰ নাম: ৰহমান ঘৰ নং : 100ক বয়স : 53 লিঙ্গ : পুৰুষ	LQW1508583 ফটো উপলব্ধ
490 নাম : বেজিনা বেগম স্বামীৰ নাম: ৰূপধন ঘৰ নং : 100 বয়স : 46 লিঙ্গ : মহিলা	LQW1508572 ফটো উপলব্ধ	491 নাম : ফৈজুন নেছা বিবি স্বামীৰ নাম: মিৰ হুছেইন আলী ঘৰ নং : 100ক বয়স : 44 লিঙ্গ : মহিলা	LQW1508594 ফটো উপলব্ধ	492 নাম : মেৰাজুল হক পিতাৰ নাম: ৰূপধন আলী ঘৰ নং : 100 বয়স : 32 লিঙ্গ : পুৰুষ	LQW0002949 ফটো উপলব্ধ
493 নাম : চেৰাফুল আলী পিতাৰ নাম: ৰূপধন আলী ঘৰ নং : 103 বয়স : 24 লিঙ্গ : পুৰুষ	LQW0291013 ফটো উপলব্ধ	494 নাম : মিৰ্জামনি বেগম পিতাৰ নাম: মিৰ হুছেইন আলী ঘৰ নং : 103 বয়স : 23 লিঙ্গ : মহিলা	UUI0033126 ফটো উপলব্ধ	495 নাম : মিনজিনা বেগম পিতাৰ নাম: মিৰ হুছেইন আলী ঘৰ নং : 103 বয়স : 21 লিঙ্গ : মহিলা	LQW1997501 ফটো উপলব্ধ
496 নাম : আমজেদ আলী পিতাৰ নাম: ৰস্তম ঘৰ নং : 108ক বয়স : 65 লিঙ্গ : পুৰুষ	LQW1508607 ফটো উপলব্ধ	497 নাম : বেজিয়া বেগম স্বামীৰ নাম: আমজেদ ঘৰ নং : 108ক বয়স : 58 লিঙ্গ : মহিলা	LQW1508618 ফটো উপলব্ধ	498 নাম : আতোৱাৰ আলী পিতাৰ নাম: আমজেদ আলী ঘৰ নং : 108খ বয়স : 43 লিঙ্গ : পুৰুষ	LQW1508629 ফটো উপলব্ধ
499 নাম : আব্দুল আলী পিতাৰ নাম: আমজেদ আলী ঘৰ নং : 108ক বয়স : 35 লিঙ্গ : পুৰুষ	LQW1508630 ফটো উপলব্ধ	500 নাম : আচমা বেগম স্বামীৰ নাম: আতোৱাৰ আলী ঘৰ নং : 108 বয়স : 32 লিঙ্গ : মহিলা	LQW0245670 ফটো উপলব্ধ	501 নাম : ৰেকিবুদ্দিন আহমেদ পিতাৰ নাম: আমজেদ আলী ঘৰ নং : 108ক বয়স : 29 লিঙ্গ : পুৰুষ	LQW0341776 ফটো উপলব্ধ
502 নাম : বন বেগম স্বামীৰ নাম: আব্দুল আলী ঘৰ নং : 108ক বয়স : 27 লিঙ্গ : মহিলা	LQW0343327 ফটো উপলব্ধ	503 নাম : চামচুদ্দিন আহমেদ পিতাৰ নাম: চাখাত ঘৰ নং : 105ক বয়স : 62 লিঙ্গ : পুৰুষ	LQW1508641 ফটো উপলব্ধ	504 নাম : বেজিয়া বেগম স্বামীৰ নাম: চামচুদ্দিন ঘৰ নং : 105ক বয়স : 53 লিঙ্গ : মহিলা	LQW1508652 ফটো উপলব্ধ
505 নাম : মান্নান আলী পিতাৰ নাম: চাখাত ঘৰ নং : 105 বয়স : 49 লিঙ্গ : পুৰুষ	LQW1508685 ফটো উপলব্ধ	506 নাম : অনমা বেগম স্বামীৰ নাম: গিয়াচুদ্দিন ঘৰ নং : 105খ বয়স : 48 লিঙ্গ : মহিলা	LQW1508674 ফটো উপলব্ধ	507 নাম : ৰশ্মাৰা বেগম স্বামীৰ নাম: তাইজুদ্দিন ঘৰ নং : 105ঘ বয়স : 48 লিঙ্গ : মহিলা	LQW1508710 ফটো উপলব্ধ
508 নাম : অনিমা বেগম স্বামীৰ নাম: মান্নান আলী ঘৰ নং : 105গ বয়স : 43 লিঙ্গ : মহিলা	LQW1508696 ফটো উপলব্ধ	509 নাম : চান্দাম হুছেইন পিতাৰ নাম: চামচুদ্দিন আহমেদ ঘৰ নং : 105ক বয়স : 34 লিঙ্গ : পুৰুষ	LQW1513548 ফটো উপলব্ধ	510 নাম : বাণা আহমেদ পিতাৰ নাম: তাইজুদ্দিন আহমেদ ঘৰ নং : 105ঘ বয়স : 28 লিঙ্গ : পুৰুষ	LQW0338228 ফটো উপলব্ধ



511 নাম : মাজনী আহমেদ পিতাৰ নাম: তাইজুদ্দিন আহমেদ ঘৰ নং : 105 বয়স : 27 লিঙ্গ : মহিলা	LQW0434464 ফটো উপলব্ধ	512 নাম : ইনামুল আলী পিতাৰ নাম: মাহ্মান আলী ঘৰ নং : 105 বয়স : 26 লিঙ্গ : পুৰুষ	LQW0323717 ফটো উপলব্ধ	513 নাম : আনোৱাৰ হুচেইন পিতাৰ নাম: গিয়াছুদ্দিন আহমেদ ঘৰ নং : 105 বয়স : 25 লিঙ্গ : পুৰুষ	LQW0260075 ফটো উপলব্ধ
514 নাম : মাম আহমেদ পিতাৰ নাম: তাইজুদ্দিন আহমেদ ঘৰ নং : 105 বয়স : 23 লিঙ্গ : মহিলা	LQW1444512 ফটো উপলব্ধ	515 নাম : গিয়াছুদ্দিন আলী পিতাৰ নাম: চখত আলী ঘৰ নং : 105 বয়স : 56 লিঙ্গ : পুৰুষ	LQW1508663 ফটো উপলব্ধ	S 516 নাম : অনজালি বড়ো স্বামীৰ নাম: বুলল বড়ো ঘৰ নং : 106 বয়স : 34 লিঙ্গ : মহিলা	LQW0326017 ফটো উপলব্ধ
517 নাম : মইনুল হক পিতাৰ নাম: ধনা ঘৰ নং : 108 বয়স : 53 লিঙ্গ : পুৰুষ	LQW1508743 ফটো উপলব্ধ	518 নাম : তহেমা বেগম স্বামীৰ নাম: মইনুল ঘৰ নং : 108 বয়স : 46 লিঙ্গ : মহিলা	LQW1508754 ফটো উপলব্ধ	519 নাম : তফাজুল হক পিতাৰ নাম: মইনুল হক ঘৰ নং : 108 বয়স : 29 লিঙ্গ : পুৰুষ	LQW0145367 ফটো উপলব্ধ
520 নাম : আৰ্জিনা বেগম স্বামীৰ নাম: তফাজুল হক ঘৰ নং : 108 বয়স : 20 লিঙ্গ : মহিলা	UUI0103663 ফটো উপলব্ধ	521 নাম : জিতেন আলী পিতাৰ নাম: বজাত ঘৰ নং : 109 বয়স : 62 লিঙ্গ : পুৰুষ	LQW1508765 ফটো উপলব্ধ	522 নাম : চকিনা বিবি স্বামীৰ নাম: জিতেন ঘৰ নং : 109 বয়স : 55 লিঙ্গ : মহিলা	LQW1508776 ফটো উপলব্ধ
523 নাম : চাইফুল আলী পিতাৰ নাম: জিতেন ঘৰ নং : 109 বয়স : 39 লিঙ্গ : পুৰুষ	LQW1508787 ফটো উপলব্ধ	524 নাম : গুলেজা বেগম স্বামীৰ নাম: চাইফুল আলী ঘৰ নং : 109 বয়স : 34 লিঙ্গ : মহিলা	LQW1514154 ফটো উপলব্ধ	525 নাম : চাইদুল আলী পিতাৰ নাম: জিতেন আলী ঘৰ নং : 109 বয়স : 30 লিঙ্গ : পুৰুষ	LQW0337121 ফটো উপলব্ধ
526 নাম : চামছুল আলী পিতাৰ নাম: জিতেন আলী ঘৰ নং : 109 বয়স : 28 লিঙ্গ : পুৰুষ	LQW0337105 ফটো উপলব্ধ	527 নাম : পম্পী বিবি স্বামীৰ নাম: চাইদুল আলী ঘৰ নং : 109 বয়স : 25 লিঙ্গ : মহিলা	LQW0540302 ফটো উপলব্ধ	528 নাম : তহিমা বিবি স্বামীৰ নাম: চনচৈৰ ঘৰ নং : 111 বয়স : 58 লিঙ্গ : মহিলা	LQW1508856 ফটো উপলব্ধ
S 529 নাম : আছিমা বেগম পিতাৰ নাম: চনচৈৰ আলী ঘৰ নং : 111 বয়স : 32 লিঙ্গ : মহিলা	LQW0336941 ফটো উপলব্ধ	530 নাম : চাইউল্লা খান পিতাৰ নাম: চনচৈৰ আলী ঘৰ নং : 111 বয়স : 30 লিঙ্গ : পুৰুষ	LQW0337634 ফটো উপলব্ধ	531 নাম : বৰকাত আলী পিতাৰ নাম: বহমান ঘৰ নং : 112 বয়স : 58 লিঙ্গ : পুৰুষ	LQW1508889 ফটো উপলব্ধ
532 নাম : বাবিয়া বিবি স্বামীৰ নাম: বৰকাত আলী ঘৰ নং : 112 বয়স : 48 লিঙ্গ : মহিলা	LQW1508890 ফটো উপলব্ধ	533 নাম : মাজনী বেগম পিতাৰ নাম: বৰকাত আলী ঘৰ নং : 112 বয়স : 22 লিঙ্গ : মহিলা	UUI0002568 ফটো উপলব্ধ	534 নাম : চাহনুৰ আলী পিতাৰ নাম: চাফেৰ ঘৰ নং : 113 বয়স : 48 লিঙ্গ : পুৰুষ	LQW1508925 ফটো উপলব্ধ
535 নাম : হাবুন আলী পিতাৰ নাম: চাফেৰ আলী ঘৰ নং : 113 বয়স : 45 লিঙ্গ : পুৰুষ	LQW1508947 ফটো উপলব্ধ	536 নাম : ৰাচিমা বেগম স্বামীৰ নাম: চাহনুৰ আলী ঘৰ নং : 113 বয়স : 43 লিঙ্গ : মহিলা	LQW1508936 ফটো উপলব্ধ	537 নাম : চাহজাহান আলী পিতাৰ নাম: চাফেৰ ঘৰ নং : 113 বয়স : 42 লিঙ্গ : পুৰুষ	LQW1508958 ফটো উপলব্ধ
538 নাম : ছাইফন বিবি স্বামীৰ নাম: হাবুন আলী ঘৰ নং : 113 বয়স : 40 লিঙ্গ : মহিলা	LQW0360115 ফটো উপলব্ধ	539 নাম : মৰমী বেগম স্বামীৰ নাম: চাহজাহান আলী ঘৰ নং : 113 বয়স : 32 লিঙ্গ : মহিলা	LQW0007377 ফটো উপলব্ধ	540 নাম : চাইদুল আলী পিতাৰ নাম: চাহনুৰ আলী ঘৰ নং : 113 বয়স : 31 লিঙ্গ : পুৰুষ	LQW0339879 ফটো উপলব্ধ



541 নাম : তাইজুদ্দিন আলী পিতাৰ নাম: আছৰ ঘৰ নং : ১১৪ বয়স : 53 লিঙ্গ : পুৰুষ	LQW1508969 ফটো উপলব্ধ	542 নাম : বজেনা বিবি স্বামীৰ নাম: তাইজুদ্দিন ঘৰ নং : ১১৪ বয়স : 43 লিঙ্গ : মহিলা	LQW1508970 ফটো উপলব্ধ	S 543 নাম : আনোৱাৰা বিবি স্বামীৰ নাম: ফাইজ আলী ঘৰ নং : ১১৪ বয়স : 36 লিঙ্গ : মহিলা	LQW0498709 ফটো উপলব্ধ
S 544 নাম : ফাইজ আলী পিতাৰ নাম: তাইজুদ্দিন আলী ঘৰ নং : ১১৪ বয়স : 33 লিঙ্গ : পুৰুষ	LQW1514427 ফটো উপলব্ধ	545 নাম : ফৰাজ আলী পিতাৰ নাম: তাইজুদ্দিন আলী ঘৰ নং : ১১৪ বয়স : 32 লিঙ্গ : পুৰুষ	LQW1514416 ফটো উপলব্ধ	546 নাম : ফ.জিনা বেগম স্বামীৰ নাম: ফৰাজ আলী ঘৰ নং : ১১৪ বয়স : 31 লিঙ্গ : মহিলা	LQW1514096 ফটো উপলব্ধ
547 নাম : ফজল আলী পিতাৰ নাম: তাইজুদ্দিন আলী ঘৰ নং : ১১৪ বয়স : 31 লিঙ্গ : পুৰুষ	LQW1514369 ফটো উপলব্ধ	548 নাম : জইনুৰ আলী পিতাৰ নাম: তাইজো আলী ঘৰ নং : ১১৪ বয়স : 30 লিঙ্গ : পুৰুষ	LQW0337709 ফটো উপলব্ধ	549 নাম : কসমিনা বেগম স্বামীৰ নাম: জয়নুৰ আলী ঘৰ নং : 114 বয়স : 21 লিঙ্গ : মহিলা	UUI0067678 ফটো উপলব্ধ
550 নাম : চফুৰ আলী পিতাৰ নাম: বাছেৰ ঘৰ নং : ১১৫ বয়স : 54 লিঙ্গ : পুৰুষ	LQW1508981 ফটো উপলব্ধ	551 নাম : অনিমা বিবি স্বামীৰ নাম: চফুৰ ঘৰ নং : ১১৫ বয়স : 43 লিঙ্গ : মহিলা	LQW1508992 ফটো উপলব্ধ	552 নাম : চফিকুল আলী পিতাৰ নাম: চফুৰ আলী ঘৰ নং : 115 বয়স : 28 লিঙ্গ : পুৰুষ	LQW0268060 ফটো উপলব্ধ
553 নাম : তফাজুল আলী পিতাৰ নাম: চফুৰ আলী ঘৰ নং : 115 বয়স : 24 লিঙ্গ : পুৰুষ	LQW0546127 ফটো উপলব্ধ	554 নাম : নুৰেজা বেগম স্বামীৰ নাম: চফিকুল আলী ঘৰ নং : 115 বয়স : 24 লিঙ্গ : মহিলা	LQW0290940 ফটো উপলব্ধ	555 নাম : বিলকিছ বেগম স্বামীৰ নাম: তফাজুল আলী ঘৰ নং : 115 বয়স : 20 লিঙ্গ : মহিলা	UUI0118588 ফটো উপলব্ধ
556 নাম : আলতাফ আলী পিতাৰ নাম: আলকাছ ঘৰ নং : ১১৬খ বয়স : 42 লিঙ্গ : পুৰুষ	LQW1509020 ফটো উপলব্ধ	557 নাম : বেজিয়া বিবি স্বামীৰ নাম: আলতাফ আলী ঘৰ নং : ১১৬ক বয়স : 38 লিঙ্গ : মহিলা	LQW1509031 ফটো উপলব্ধ	558 নাম : আনোৱাৰা হুছেইন পিতাৰ নাম: আলতাফ আলী ঘৰ নং : 116 বয়স : 23 লিঙ্গ : পুৰুষ	LQW0521880 ফটো উপলব্ধ
559 নাম : মনোৱাৰা বিবি স্বামীৰ নাম: আব্দুল মজিদ আলি ঘৰ নং : 117 ক বয়স : 32 লিঙ্গ : মহিলা	LQW0259838 ফটো উপলব্ধ	560 নাম : আব্দুল মজিদ পিতাৰ নাম: জামিৰ ঘৰ নং : ১১৭ক বয়স : 41 লিঙ্গ : পুৰুষ	LQW1509064 ফটো উপলব্ধ	561 নাম : ৰাতুল আলী পিতাৰ নাম: জামিৰ ঘৰ নং : ১১৭খ বয়স : 39 লিঙ্গ : পুৰুষ	LQW1509075 ফটো উপলব্ধ
562 নাম : অঞ্জুমা বিবি স্বামীৰ নাম: আব্দুল মজিদ ঘৰ নং : ১১৭ক বয়স : 35 লিঙ্গ : মহিলা	LQW1120286 ফটো উপলব্ধ	563 নাম : চাহেৰা বিবি স্বামীৰ নাম: ৰাতুল আলী ঘৰ নং : ১১৭খ বয়স : 36 লিঙ্গ : মহিলা	LQW1509086 ফটো উপলব্ধ	564 নাম : মফিজ আলী পিতাৰ নাম: ৰহমান ঘৰ নং : ১১৮ বয়স : 68 লিঙ্গ : পুৰুষ	LQW1509097 ফটো উপলব্ধ
565 নাম : ৰজেনাবিবি স্বামীৰ নাম: মফিজ ঘৰ নং : ১১৮ বয়স : 58 লিঙ্গ : মহিলা	LQW1509100 ফটো উপলব্ধ	566 নাম : নুৰজাহান বেগম পিতাৰ নাম: মফিজ ঘৰ নং : ১১৮ বয়স : 36 লিঙ্গ : মহিলা	LQW1509111 ফটো উপলব্ধ	567 নাম : সন আলী পিতাৰ নাম: মফিজ আলী ঘৰ নং : 118 বয়স : 22 লিঙ্গ : পুৰুষ	LQW1442094 ফটো উপলব্ধ
568 নাম : ৰশ্মি বেগম মাতৃৰ নাম: অজুফা বিবি ঘৰ নং : 119 বয়স : 24 লিঙ্গ : মহিলা	LQW0491407 ফটো উপলব্ধ	569 নাম : হামিদা বিবি স্বামীৰ নাম: আছান ঘৰ নং : ১২০ বয়স : 73 লিঙ্গ : মহিলা	LQW1509166 ফটো উপলব্ধ	570 নাম : আছিব আলী পিতাৰ নাম: আছান আলী ঘৰ নং : ১২০ বয়স : 48 লিঙ্গ : পুৰুষ	LQW1509155 ফটো উপলব্ধ



<p>S 571 LQW0468827</p> <p>নাম : সবিতা কলিতা স্বামীৰ নাম: দ্বিপম কলিতা ঘৰ নং : 120 বয়স : 40 লিঙ্গ : মহিলা</p> <p>ফটো উপলব্ধ</p>	<p>572 LQW1509177</p> <p>নাম : ইলিজা বেগম স্বামীৰ নাম: আছৰ আলী ঘৰ নং : 120 বয়স : 38 লিঙ্গ : মহিলা</p> <p>ফটো উপলব্ধ</p>	<p>573 LQW1982099</p> <p>নাম : বিজাউল হক পিতাৰ নাম: অচীৰ আলী ঘৰ নং : 120 বয়স : 21 লিঙ্গ : পুৰুষ</p> <p>ফটো উপলব্ধ</p>
<p>574 UUI0133595</p> <p>নাম : তহিদৰ বহমান পিতাৰ নাম: আছৰ আলী ঘৰ নং : 120 বয়স : 19 লিঙ্গ : পুৰুষ</p> <p>ফটো উপলব্ধ</p>	<p>575 LQW1509188</p> <p>নাম : বফিক আলী পিতাৰ নাম: ফটে আলী ঘৰ নং : 121 বয়স : 68 লিঙ্গ : পুৰুষ</p> <p>ফটো উপলব্ধ</p>	<p>576 LQW1509199</p> <p>নাম : বেজিয়া বিবি স্বামীৰ নাম: বফিক আলী ঘৰ নং : 121 বয়স : 58 লিঙ্গ : মহিলা</p> <p>ফটো উপলব্ধ</p>
<p>577 LQW1509202</p> <p>নাম : আব্দুল আলী পিতাৰ নাম: বফিক আলী ঘৰ নং : 121 বয়স : 36 লিঙ্গ : পুৰুষ</p> <p>ফটো উপলব্ধ</p>	<p>578 LQW1513640</p> <p>নাম : বহিম আলী পিতাৰ নাম: বফিক আলী ঘৰ নং : 121 বয়স : 32 লিঙ্গ : পুৰুষ</p> <p>ফটো উপলব্ধ</p>	<p>579 LQW1489657</p> <p>নাম : পাৰবিন চুলতানা স্বামীৰ নাম: বহিম আলী ঘৰ নং : 121 বয়স : 25 লিঙ্গ : মহিলা</p> <p>ফটো উপলব্ধ</p>
<p>580 LQW0432054</p> <p>নাম : বিজুমণি বেগম স্বামীৰ নাম: আব্দুল আলী ঘৰ নং : 121 বয়স : 24 লিঙ্গ : মহিলা</p> <p>ফটো উপলব্ধ</p>	<p>581 LQW1509224</p> <p>নাম : আৰাবজানবিবি স্বামীৰ নাম: মতলেব ঘৰ নং : 122 বয়স : 58 লিঙ্গ : মহিলা</p> <p>ফটো উপলব্ধ</p>	<p>S 582 LQW2019057</p> <p>নাম : ইছলাম আলী পিতাৰ নাম: অহীৰ আলী ঘৰ নং : 122 বয়স : 38 লিঙ্গ : পুৰুষ</p> <p>ফটো উপলব্ধ</p>
<p>583 LQW1509235</p> <p>নাম : আলতাফ আলী পিতাৰ নাম: মতলেব ঘৰ নং : 122 বয়স : 36 লিঙ্গ : পুৰুষ</p> <p>ফটো উপলব্ধ</p>	<p>584 LQW1431345</p> <p>নাম : বজেমা বেগম স্বামীৰ নাম: আলতাফ আলী ঘৰ নং : 122 বয়স : 26 লিঙ্গ : মহিলা</p> <p>ফটো উপলব্ধ</p>	<p>R 585 LQW0458430</p> <p>নাম : তাজিমা বেগম স্বামীৰ নাম: মহিদুল আলী ঘৰ নং : 124 বয়স : 26 লিঙ্গ : মহিলা</p> <p>ফটো উপলব্ধ</p>
<p>586 LQW1509484</p> <p>নাম : জাকিৰ হুছেইন পিতাৰ নাম: আছান ৱেংগ ঘৰ নং : 125 বয়স : 46 লিঙ্গ : পুৰুষ</p> <p>ফটো উপলব্ধ</p>	<p>587 LQW1509519</p> <p>নাম : আত্মফুল আলী পিতাৰ নাম: আছান ঘৰ নং : 125 বয়স : 40 লিঙ্গ : পুৰুষ</p> <p>ফটো উপলব্ধ</p>	<p>588 LQW1509473</p> <p>নাম : বিনা বিবি স্বামীৰ নাম: আজিজ আলী ঘৰ নং : 125 বয়স : 38 লিঙ্গ : মহিলা</p> <p>ফটো উপলব্ধ</p>
<p>589 LQW1509495</p> <p>নাম : বিনা বেগম স্বামীৰ নাম: জাকিৰ হুছেইন ঘৰ নং : 125 বয়স : 36 লিঙ্গ : মহিলা</p> <p>ফটো উপলব্ধ</p>	<p>590 LQW0503250</p> <p>নাম : আফতাৰ হুছেইন পিতাৰ নাম: জাকিৰ হুছেইন ঘৰ নং : 125 বয়স : 24 লিঙ্গ : পুৰুষ</p> <p>ফটো উপলব্ধ</p>	<p>S 591 LQW2015725</p> <p>নাম : জানমনি কলিতা স্বামীৰ নাম: সঞ্জয় কলিতা ঘৰ নং : 125 বয়স : 23 লিঙ্গ : মহিলা</p> <p>ফটো উপলব্ধ</p>
<p>592 UUI0011965</p> <p>নাম : আৰাফত আলী পিতাৰ নাম: আজিজ আলী ঘৰ নং : 125 বয়স : 21 লিঙ্গ : পুৰুষ</p> <p>ফটো উপলব্ধ</p>	<p>593 UUI0120931</p> <p>নাম : বুমা বেগম পিতাৰ নাম: জাকিৰ হুছেইন ঘৰ নং : 125 বয়স : 21 লিঙ্গ : মহিলা</p> <p>ফটো উপলব্ধ</p>	<p>594 LQW1509462</p> <p>নাম : আজিজ আলী পিতাৰ নাম: আছান ঘৰ নং : 125 বয়স : 48 লিঙ্গ : পুৰুষ</p> <p>ফটো উপলব্ধ</p>
<p>595 LQW0260752</p> <p>নাম : লিলিমা বেগম স্বামীৰ নাম: বাবুল আলী ঘৰ নং : 127 বয়স : 30 লিঙ্গ : মহিলা</p> <p>ফটো উপলব্ধ</p>	<p>596 LQW0259929</p> <p>নাম : ৰাজনুল আলী পিতাৰ নাম: গুলজাৰ আলী ঘৰ নং : 127 বয়স : 28 লিঙ্গ : পুৰুষ</p> <p>ফটো উপলব্ধ</p>	<p>597 UUI0011973</p> <p>নাম : বুমি বেগম পিতাৰ নাম: গোলজাৰ আলী ঘৰ নং : 127 বয়স : 21 লিঙ্গ : মহিলা</p> <p>ফটো উপলব্ধ</p>
<p>598 LQW1509531</p> <p>নাম : পহৰ আলী পিতাৰ নাম: আব্দুল ঘৰ নং : 129 বয়স : 73 লিঙ্গ : পুৰুষ</p> <p>ফটো উপলব্ধ</p>	<p>599 LQW1509542</p> <p>নাম : কবজান বিবি স্বামীৰ নাম: পহৰ ঘৰ নং : 129 বয়স : 63 লিঙ্গ : মহিলা</p> <p>ফটো উপলব্ধ</p>	<p>600 LQW1509553</p> <p>নাম : গোলজাৰ আলী পিতাৰ নাম: পহৰ ঘৰ নং : 129 বয়স : 45 লিঙ্গ : পুৰুষ</p> <p>ফটো উপলব্ধ</p>



601 নাম : দিপুল আলী পিতাৰ নাম: পহৰ ঘৰ নং : ১২৭গ বয়স : 42 লিঙ্গ : পুৰুষ	LQW1509575 ফটো উপলব্ধ	602 নাম : বুবল আলী পিতাৰ নাম: পহৰ ঘৰ নং : ১২৭ক বয়স : 40 লিঙ্গ : পুৰুষ	LQW1509597 ফটো উপলব্ধ	603 নাম : বীনা বিবি স্বামীৰ নাম: গোলজাৰ আলী ঘৰ নং : ১২৭খ বয়স : 40 লিঙ্গ : মহিলা	LQW1509564 ফটো উপলব্ধ
604 নাম : বেজিয়া বেগম স্বামীৰ নাম: দিপুল আলী ঘৰ নং : ১২৭গ বয়স : 38 লিঙ্গ : মহিলা	LQW1509586 ফটো উপলব্ধ	605 নাম : পানীমালা বিবি স্বামীৰ নাম: হাচমত আলী ঘৰ নং : ১২৯ বয়স : 63 লিঙ্গ : মহিলা	LQW1509633 ফটো উপলব্ধ	606 নাম : হাছমত আলী পিতাৰ নাম: নুৰউদ্দিন আলী ঘৰ নং : ১২৯ বয়স : 58 লিঙ্গ : পুৰুষ	LQW1509622 ফটো উপলব্ধ
607 নাম : আবজাল আলী পিতাৰ নাম: হাছমত আলী ঘৰ নং : ১২৯ বয়স : 32 লিঙ্গ : পুৰুষ	LQW1513560 ফটো উপলব্ধ	608 নাম : আজমিৰ আলী পিতাৰ নাম: হাচমত আলী ঘৰ নং : 129 বয়স : 31 লিঙ্গ : পুৰুষ	LQW0263152 ফটো উপলব্ধ	609 নাম : মৰ্জিনা বেগম স্বামীৰ নাম: আবজাল আলী ঘৰ নং : 129 বয়স : 27 লিঙ্গ : মহিলা	LQW0272153 ফটো উপলব্ধ
610 নাম : আৰিফুল আলী পিতাৰ নাম: হাচমত আলী ঘৰ নং : ১২৯ বয়স : 26 লিঙ্গ : পুৰুষ	LQW0324020 ফটো উপলব্ধ	611 নাম : দিপুল আলী পিতাৰ নাম: বচিৰ ঘৰ নং : ১৩০ বয়স : 56 লিঙ্গ : পুৰুষ	LQW1509688 ফটো উপলব্ধ	612 নাম : পুতুল আলী পিতাৰ নাম: বচিৰ ঘৰ নং : ১৩০ বয়স : 48 লিঙ্গ : পুৰুষ	LQW1509702 ফটো উপলব্ধ
613 নাম : ইনা বিবি স্বামীৰ নাম: কামেজ আলী ঘৰ নং : ১৩০ বয়স : 45 লিঙ্গ : মহিলা	LQW1509677 ফটো উপলব্ধ	614 নাম : নাছিৰা বিবি স্বামীৰ নাম: পুতুল আলী ঘৰ নং : ১৩০ বয়স : 32 লিঙ্গ : মহিলা	LQW0015909 ফটো উপলব্ধ	615 নাম : নুৰ ইছলাম আলী পিতাৰ নাম: নজৰুল আলী ঘৰ নং : 130 বয়স : 23 লিঙ্গ : পুৰুষ	LQW0540385 ফটো উপলব্ধ
616 নাম : বচিৰ আলী পিতাৰ নাম: আজিম ঘৰ নং : ১৩০ক বয়স : 88 লিঙ্গ : পুৰুষ	LQW1509644 ফটো উপলব্ধ	617 নাম : ৰৌচান বিবি স্বামীৰ নাম: বচিৰ ঘৰ নং : ১৩০ক বয়স : 83 লিঙ্গ : মহিলা	LQW1509655 ফটো উপলব্ধ	618 নাম : নজৰুল হক পিতাৰ নাম: ফৰাজ ঘৰ নং : ১৩০ক বয়স : 63 লিঙ্গ : পুৰুষ	LQW1509713 ফটো উপলব্ধ
619 নাম : কামেজ আলী পিতাৰ নাম: বচিৰ ঘৰ নং : ১৩০খ বয়স : 58 লিঙ্গ : পুৰুষ	LQW1509666 ফটো উপলব্ধ	620 নাম : ইলিজা বিবি স্বামীৰ নাম: নজৰুল আলী ঘৰ নং : ১৩০ক বয়স : 46 লিঙ্গ : মহিলা	LQW1509724 ফটো উপলব্ধ	621 নাম : ৰেন বিবি স্বামীৰ নাম: দিপুল আলী ঘৰ নং : ১৩০গ বয়স : 43 লিঙ্গ : মহিলা	LQW1509699 ফটো উপলব্ধ
622 নাম : চমিৰ আলী পিতাৰ নাম: ছাহাৰ ঘৰ নং : ১৩১ বয়স : 65 লিঙ্গ : পুৰুষ	LQW1509735 ফটো উপলব্ধ	623 নাম : আকলিয়া বিবি স্বামীৰ নাম: চমিৰ ঘৰ নং : ১৩১ বয়স : 55 লিঙ্গ : মহিলা	LQW1509746 ফটো উপলব্ধ	624 নাম : চান্দ মহম্মদ আলী পিতাৰ নাম: চমিৰ আলী ঘৰ নং : ১৩১ বয়স : 37 লিঙ্গ : পুৰুষ	LQW1509757 ফটো উপলব্ধ
625 নাম : নুৰমহম্মদ আলী পিতাৰ নাম: চমিৰ আলী ঘৰ নং : ১৩১ বয়স : 33 লিঙ্গ : পুৰুষ	LQW1513764 ফটো উপলব্ধ	626 নাম : চাহেব আলী পিতাৰ নাম: চমিৰ আলী ঘৰ নং : ১৩১ বয়স : 32 লিঙ্গ : পুৰুষ	LQW0016436 ফটো উপলব্ধ	627 নাম : ৰেচমিনা বেগম স্বামীৰ নাম: নুৰমহম্মদ আলী ঘৰ নং : ১৩১ বয়স : 24 লিঙ্গ : মহিলা	LQW1146182 ফটো উপলব্ধ
628 নাম : নবিজুল আলী পিতাৰ নাম: চমিৰ আলী ঘৰ নং : 131 বয়স : 21 লিঙ্গ : পুৰুষ	UUI0045575 ফটো উপলব্ধ	629 নাম : মাইনা বেগম স্বামীৰ নাম: চাহেব আলী ঘৰ নং : 131 বয়স : 21 লিঙ্গ : মহিলা	UUI0135160 ফটো উপলব্ধ	630 নাম : ধনো আলী পিতাৰ নাম: ৰজাত ঘৰ নং : ১৩২ বয়স : 65 লিঙ্গ : পুৰুষ	LQW1509768 ফটো উপলব্ধ



631 নাম : আনোৱাৰা বিবি স্বামীৰ নাম: ধনো ঘৰ নং : ১৩২ বয়স : 53 লিঙ্গ : মহিলা	LQW1509779 ফটো উপলব্ধ	632 নাম : মুনাল আলী পিতাৰ নাম: ধনো আলী ঘৰ নং : ১৩২ বয়স : 36 লিঙ্গ : পুৰুষ	LQW1513786 ফটো উপলব্ধ	633 নাম : মুক্তাৰ আলি পিতাৰ নাম: ধনো আলী ঘৰ নং : ১৩২ বয়স : 34 লিঙ্গ : পুৰুষ	LQW1513753 ফটো উপলব্ধ
634 নাম : মিন্তু আলী পিতাৰ নাম: ধনো আলী ঘৰ নং : ১৩২ বয়স : 32 লিঙ্গ : পুৰুষ	LQW1513708 ফটো উপলব্ধ	635 নাম : আহমিনা বেগম স্বামীৰ নাম: মুনাল আলী ঘৰ নং : ১৩২ বয়স : 30 লিঙ্গ : মহিলা	LQW1961519 ফটো উপলব্ধ	636 নাম : চান্তাৰা বেগম স্বামীৰ নাম: মিন্তু আলী ঘৰ নং : 132 বয়স : 25 লিঙ্গ : মহিলা	LQW0322800 ফটো উপলব্ধ
637 নাম : আমান আলী পিতাৰ নাম: ছাহাৰ ঘৰ নং : ১৩৩ বয়স : 53 লিঙ্গ : পুৰুষ	LQW1509780 ফটো উপলব্ধ	638 নাম : চুৰপজান বেগম স্বামীৰ নাম: আমান ঘৰ নং : ১৩৩ বয়স : 48 লিঙ্গ : মহিলা	LQW1509791 ফটো উপলব্ধ	639 নাম : ইয়াৰ আলি পিতাৰ নাম: আমান আলী ঘৰ নং : ১৩৩ বয়স : 32 লিঙ্গ : পুৰুষ	LQW1513673 ফটো উপলব্ধ
640 নাম : পাকিজা বেগম স্বামীৰ নাম: ইয়াৰ আলী ঘৰ নং : 133 বয়স : 27 লিঙ্গ : মহিলা	UUI0063925 ফটো উপলব্ধ	641 নাম : মনোৱাৰ হুছেইন পিতাৰ নাম: আমান আলী ঘৰ নং : ১৩৩ বয়স : 25 লিঙ্গ : পুৰুষ	LQW0245753 ফটো উপলব্ধ	642 নাম : নাচিমা বেগম স্বামীৰ নাম: মনোৱাৰ হুছেইন ঘৰ নং : 133 বয়স : 25 লিঙ্গ : মহিলা	LQW0277400 ফটো উপলব্ধ
643 নাম : বদিৰ আলী পিতাৰ নাম: অমলু ঘৰ নং : ১৩৪ বয়স : 63 লিঙ্গ : পুৰুষ	LQW1509804 ফটো উপলব্ধ	644 নাম : আকিমা বিবি স্বামীৰ নাম: বদিৰ ঘৰ নং : ১৩৪ বয়স : 55 লিঙ্গ : মহিলা	LQW1509815 ফটো উপলব্ধ	645 নাম : আবতাৰ হুছেইন পিতাৰ নাম: বদিৰ ঘৰ নং : ১৩৪ বয়স : 36 লিঙ্গ : পুৰুষ	LQW1509826 ফটো উপলব্ধ
646 নাম : আব্দুল আলী পিতাৰ নাম: বদিৰ আলী ঘৰ নং : ১৩৪ বয়স : 35 লিঙ্গ : পুৰুষ	LQW1961359 ফটো উপলব্ধ	647 নাম : আবনৰ আলী পিতাৰ নাম: বদিৰ আলী ঘৰ নং : 134 বয়স : 33 লিঙ্গ : পুৰুষ	LQW0262451 ফটো উপলব্ধ	648 নাম : নাৰজিনা বেগম স্বামীৰ নাম: আফতাৰ হুছেইন ঘৰ নং : 134 বয়স : 30 লিঙ্গ : মহিলা	LQW0267906 ফটো উপলব্ধ
649 নাম : চবিয়ান বিবি স্বামীৰ নাম: মনচুব আলী ঘৰ নং : ১৩৬ বয়স : 63 লিঙ্গ : মহিলা	LQW1509848 ফটো উপলব্ধ	650 নাম : মনচুব আলী পিতাৰ নাম: বজাত আলী ঘৰ নং : ১৩৬ বয়স : 60 লিঙ্গ : পুৰুষ	LQW1509837 ফটো উপলব্ধ	651 নাম : ৰহমাত আলী পিতাৰ নাম: মনচুব আলী ঘৰ নং : ১৩৬ বয়স : 31 লিঙ্গ : পুৰুষ	LQW1514381 ফটো উপলব্ধ
652 নাম : ইয়ানৰ আলী পিতাৰ নাম: মনচুফ আলী ঘৰ নং : ১৩৬ বয়স : 29 লিঙ্গ : পুৰুষ	LQW0018697 ফটো উপলব্ধ	653 নাম : চাকিমা বেগম স্বামীৰ নাম: ৰহমাত আলী ঘৰ নং : ১৩৬ বয়স : 29 লিঙ্গ : মহিলা	LQW0018499 ফটো উপলব্ধ	654 নাম : বিজুল আলী পিতাৰ নাম: মজিবৰ আলী ঘৰ নং : 136 বয়স : 22 লিঙ্গ : পুৰুষ	LQW1471945 ফটো উপলব্ধ
655 নাম : চেবিনা চুলতানা পিতাৰ নাম: চফুৰ আলী ঘৰ নং : 136 বয়স : 21 লিঙ্গ : মহিলা	UUI0052217 ফটো উপলব্ধ	656 নাম : মজিবৰ আলী পিতাৰ নাম: মনচুফ ঘৰ নং : ১৩৬ বয়স : 43 লিঙ্গ : পুৰুষ	LQW1509859 ফটো উপলব্ধ	657 নাম : চফুৰ আলী পিতাৰ নাম: মনচুফ ঘৰ নং : ১৩৬ বয়স : 38 লিঙ্গ : পুৰুষ	LQW1509871 ফটো উপলব্ধ
658 নাম : ৰনজমা বেগম স্বামীৰ নাম: মজিবৰ আলী ঘৰ নং : ১৩৬ বয়স : 37 লিঙ্গ : মহিলা	LQW1509860 ফটো উপলব্ধ	659 নাম : আমেনা বেগম স্বামীৰ নাম: চফুৰ আলী ঘৰ নং : ১৩৬ বয়স : 36 লিঙ্গ : মহিলা	LQW1509882 ফটো উপলব্ধ	660 নাম : জয় বানু বিবি স্বামীৰ নাম: জৈনাল ঘৰ নং : 137 বয়স : 48 লিঙ্গ : মহিলা	LQW0004391 ফটো উপলব্ধ



661 নাম : মিনাল আলী পিতাৰ নাম: জইনাল আলী ঘৰ নং : 137 বয়স : 34 লিঙ্গ : পুৰুষ	UU10139204 ফটো উপলব্ধ	662 নাম : মইনুল আলী পিতাৰ নাম: জইনাল আলী ঘৰ নং : 137 বয়স : 21 লিঙ্গ : পুৰুষ	UU10139071 ফটো উপলব্ধ	663 নাম : কুতুবুদ্দিন আহমেদ পিতাৰ নাম: গহিন ঘৰ নং : 108 বয়স : 73 লিঙ্গ : পুৰুষ	LQW1509893 ফটো উপলব্ধ
664 নাম : লাহিমা বিবি স্বামীৰ নাম: কুতুবুদ্দিন আহমেদ ঘৰ নং : 108 বয়স : 58 লিঙ্গ : মহিলা	LQW1509906 ফটো উপলব্ধ	S 665 নাম : বিজু বেগম পিতাৰ নাম: আচৈৰ আলী ঘৰ নং : 108 বয়স : 39 লিঙ্গ : মহিলা	LQW1513399 ফটো উপলব্ধ	666 নাম : নিতুল আলী পিতাৰ নাম: কুতুবুদ্দিন আহমেদ ঘৰ নং : 108 বয়স : 35 লিঙ্গ : পুৰুষ	LQW1513628 ফটো উপলব্ধ
667 নাম : বেচমিনা বেগম স্বামীৰ নাম: নিতুল আলী ঘৰ নং : 108 বয়স : 29 লিঙ্গ : মহিলা	LQW0155408 ফটো উপলব্ধ	668 নাম : চুমী বেগম স্বামীৰ নাম: বাতুল আলী ঘৰ নং : 108 বয়স : 27 লিঙ্গ : মহিলা	LQW0343137 ফটো উপলব্ধ	669 নাম : বাতুল আলী পিতাৰ নাম: কুতুবুদ্দিন আহমেদ ঘৰ নং : 108 বয়স : 35 লিঙ্গ : পুৰুষ	LQW1513639 ফটো উপলব্ধ
670 নাম : মজনুৰ আলী পিতাৰ নাম: ইনুচ আলী ঘৰ নং : 108 বয়স : 61 লিঙ্গ : পুৰুষ	LQW1509917 ফটো উপলব্ধ	671 নাম : ইলচান বেগম স্বামীৰ নাম: মজনুৰ আলী ঘৰ নং : 108 বয়স : 32 লিঙ্গ : মহিলা	LQW0019737 ফটো উপলব্ধ	672 নাম : গোলাপী বডো স্বামীৰ নাম: লক্ষিকান্ত ৰামচিয়াৰী ঘৰ নং : 180 বয়স : 62 লিঙ্গ : মহিলা	LQW1509951 ফটো উপলব্ধ
673 নাম : সঞ্জয় ৰামচিয়াৰী পিতাৰ নাম: লক্ষিকান্ত ৰামচিয়াৰী ঘৰ নং : 180 বয়স : 45 লিঙ্গ : পুৰুষ	LQW1509962 ফটো উপলব্ধ	674 নাম : অজয় ৰামচিয়াৰী পিতাৰ নাম: লক্ষী ৰামচিয়াৰী ঘৰ নং : 180 বয়স : 44 লিঙ্গ : পুৰুষ	LQW1509973 ফটো উপলব্ধ	675 নাম : চিম্পী ৰামচিয়াৰী স্বামীৰ নাম: সঞ্জয় ৰামচিয়াৰী ঘৰ নং : 180 বয়স : 41 লিঙ্গ : মহিলা	LQW1514187 ফটো উপলব্ধ
676 নাম : সৈতেন ৰামচিয়াৰী পিতাৰ নাম: লক্ষিকান্ত ৰামচিয়াৰী ঘৰ নং : 180 বয়স : 38 লিঙ্গ : পুৰুষ	LQW1509984 ফটো উপলব্ধ	677 নাম : ৰমেন ৰামচিয়াৰী পিতাৰ নাম: মনি ঘৰ নং : 181 বয়স : 55 লিঙ্গ : পুৰুষ	LQW1510016 ফটো উপলব্ধ	678 নাম : তিলোতমা ৰামচিয়াৰী স্বামীৰ নাম: ৰমেন ঘৰ নং : 181 বয়স : 47 লিঙ্গ : মহিলা	LQW1510027 ফটো উপলব্ধ
679 নাম : পংকজ ৰামচিয়াৰী পিতাৰ নাম: ৰমেন ৰামচিয়াৰী ঘৰ নং : 181 বয়স : 32 লিঙ্গ : পুৰুষ	LQW1514303 ফটো উপলব্ধ	680 নাম : গীতমণি ৰামচিয়াৰী পিতাৰ নাম: ৰমেন ৰামচিয়াৰী ঘৰ নং : 181 বয়স : 28 লিঙ্গ : মহিলা	LQW0243550 ফটো উপলব্ধ	681 নাম : ৰানী ৰামচিয়াৰী স্বামীৰ নাম: পঙ্কজ ৰামচিয়াৰী ঘৰ নং : 141 বয়স : 25 লিঙ্গ : মহিলা	LQW0416271 ফটো উপলব্ধ
682 নাম : প্ৰদীপ ৰামচিয়াৰী পিতাৰ নাম: অন্দলা ঘৰ নং : 180 বয়স : 58 লিঙ্গ : পুৰুষ	LQW1510050 ফটো উপলব্ধ	683 নাম : চবানী ৰামচিয়াৰী স্বামীৰ নাম: প্ৰদীপ ৰামচিয়াৰী ঘৰ নং : 180 বয়স : 55 লিঙ্গ : মহিলা	LQW1510061 ফটো উপলব্ধ	684 নাম : উতপল ৰামচিয়াৰী পিতাৰ নাম: প্ৰদীপ ৰামচিয়াৰী ঘৰ নং : 143 বয়স : 39 লিঙ্গ : পুৰুষ	LQW1510094 ফটো উপলব্ধ
685 নাম : তুপল ৰামচিয়াৰী পিতাৰ নাম: প্ৰদীপ ৰামচিয়াৰী ঘৰ নং : 180 বয়স : 35 লিঙ্গ : পুৰুষ	LQW1514472 ফটো উপলব্ধ	686 নাম : সোনমা স্বৰ্গীয়াৰী স্বামীৰ নাম: উতপল ৰামচিয়াৰী ঘৰ নং : 143 বয়স : 35 লিঙ্গ : মহিলা	UU10008508 ফটো উপলব্ধ	687 নাম : ধনজিৎ ৰামচিয়াৰী পিতাৰ নাম: প্ৰদীপ ৰামচিয়াৰী ঘৰ নং : 180 বয়স : 32 লিঙ্গ : পুৰুষ	LQW1514336 ফটো উপলব্ধ
688 নাম : কুঞ্জলতা বডো স্বামীৰ নাম: নিৰেন ৰামচিয়াৰী ঘৰ নং : 143 বয়স : 32 লিঙ্গ : মহিলা	LQW0258442 ফটো উপলব্ধ	689 নাম : প্ৰিনা দেবী ৰামচিয়াৰী পিতাৰ নাম: ভবেন ৰামচিয়াৰী ঘৰ নং : 180 বয়স : 30 লিঙ্গ : মহিলা	LQW0021899 ফটো উপলব্ধ	690 নাম : চক্ষুৰ ৰামচিয়াৰী মাতৃৰ নাম: কান্দি ৰামচিয়াৰী ঘৰ নং : 180 বয়স : 28 লিঙ্গ : পুৰুষ	LQW0021907 ফটো উপলব্ধ



691 নাম : চন্দনা ৰামচিয়াৰী পিতাৰ নাম: অতুল ৰামচিয়াৰী ঘৰ নং : 143 বয়স : 24 লিঙ্গ : মহিলা	CGJ0479188 ফটো উপলব্ধ	692 নাম : কনক ৰামচিয়াৰী পিতাৰ নাম: অন্দলা ঘৰ নং : 183গ বয়স : 48 লিঙ্গ : পুৰুষ	LQW1510072 ফটো উপলব্ধ	693 নাম : সনেশ্বৰী ৰামচিয়াৰী স্বামীৰ নাম: কনক ৰামচিয়াৰী ঘৰ নং : 183গ বয়স : 42 লিঙ্গ : মহিলা	LQW1510083 ফটো উপলব্ধ
694 নাম : জয়ন্ত ৰামচিয়াৰী পিতাৰ নাম: কনক ৰামচিয়াৰী ঘৰ নং : 183গ বয়স : 22 লিঙ্গ : পুৰুষ	LQW1507672 ফটো উপলব্ধ	695 নাম : জয়শ্ৰী ৰামচিয়াৰী পিতাৰ নাম: কনক ৰামচিয়াৰী ঘৰ নং : 183গ বয়স : 22 লিঙ্গ : মহিলা	LQW1482496 ফটো উপলব্ধ	696 নাম : ভবেন ৰামচিয়াৰী পিতাৰ নাম: হুলা ঘৰ নং : 183খ বয়স : 68 লিঙ্গ : পুৰুষ	LQW1510141 ফটো উপলব্ধ
697 নাম : নিজৰা দেৱী ৰামচিয়াৰী স্বামীৰ নাম: ভবেন ৰামচিয়াৰী ঘৰ নং : 183খ বয়স : 58 লিঙ্গ : মহিলা	LQW1510152 ফটো উপলব্ধ	698 নাম : নিৰেন ৰামচিয়াৰী পিতাৰ নাম: অনন্ত ৰামচিয়াৰী ঘৰ নং : 183ক বয়স : 38 লিঙ্গ : পুৰুষ	LQW1510130 ফটো উপলব্ধ	699 নাম : নৰেন ৰামচিয়াৰী পিতাৰ নাম: অনন্ত ৰামচিয়াৰী ঘৰ নং : 183ক বয়স : 36 লিঙ্গ : পুৰুষ	LQW1513719 ফটো উপলব্ধ
S 700 নাম : পম্পি দেৱী ৰামচিয়াৰী স্বামীৰ নাম: অপূৰ্ব শৰ্মা ঘৰ নং : 183খ বয়স : 35 লিঙ্গ : মহিলা	LQW1513479 ফটো উপলব্ধ	701 নাম : হীৰামণি ৰামচিয়াৰী স্বামীৰ নাম: নৰেন ৰামচিয়াৰী ঘৰ নং : 183ক বয়স : 32 লিঙ্গ : মহিলা	LQW1513457 ফটো উপলব্ধ	702 নাম : মালতী বড়ো স্বামীৰ নাম: ৰাখৈব বড়ো ঘৰ নং : 188 বয়স : 73 লিঙ্গ : মহিলা	LQW1510185 ফটো উপলব্ধ
703 নাম : অলীত বড়ো পিতাৰ নাম: ৰাখৈব বড়ো ঘৰ নং : 188 বয়স : 48 লিঙ্গ : পুৰুষ	LQW1510196 ফটো উপলব্ধ	704 নাম : ৰিমা বড়ো স্বামীৰ নাম: অলীত বড়ো ঘৰ নং : 144 বয়স : 44 লিঙ্গ : মহিলা	LQW0258491 ফটো উপলব্ধ	705 নাম : নমল ৰামচিয়াৰী পিতাৰ নাম: গনেশ্বৰ ঘৰ নং : 18৫ বয়স : 63 লিঙ্গ : পুৰুষ	LQW1510221 ফটো উপলব্ধ
706 নাম : বিমলা ৰামচিয়াৰী স্বামীৰ নাম: নমল ঘৰ নং : 18৫ বয়স : 53 লিঙ্গ : মহিলা	LQW1510232 ফটো উপলব্ধ	707 নাম : ৰবিনা ৰামচিয়াৰী পিতাৰ নাম: নমল ৰামচিয়াৰী ঘৰ নং : 18৫ বয়স : 30 লিঙ্গ : মহিলা	LQW1514085 ফটো উপলব্ধ	708 নাম : বৰষা ৰামচিয়াৰী পিতাৰ নাম: নমল ৰামচিয়াৰী ঘৰ নং : 145 বয়স : 27 লিঙ্গ : মহিলা	LQW0258384 ফটো উপলব্ধ
709 নাম : কমল ৰামচিয়াৰী পিতাৰ নাম: গনেশ্বৰ ঘৰ নং : 18৬ বয়স : 70 লিঙ্গ : পুৰুষ	LQW1510243 ফটো উপলব্ধ	710 নাম : ছিত্ৰা ৰামচিয়াৰী স্বামীৰ নাম: কমল ৰামচিয়াৰী ঘৰ নং : 18৬ বয়স : 58 লিঙ্গ : মহিলা	LQW1510254 ফটো উপলব্ধ	711 নাম : পদমী দাস স্বামীৰ নাম: টপাল ৰামচিয়াৰী ঘৰ নং : 146 বয়স : 42 লিঙ্গ : মহিলা	UUI0124081 ফটো উপলব্ধ
712 নাম : বানেশ্বৰ ৰামচিয়াৰী পিতাৰ নাম: কমল ৰামচিয়াৰী ঘৰ নং : 18৬ বয়স : 40 লিঙ্গ : পুৰুষ	LQW1510265 ফটো উপলব্ধ	713 নাম : মনেশ্বৰ ৰামচিয়াৰী পিতাৰ নাম: কমল ৰামচিয়াৰী ঘৰ নং : 18৬ বয়স : 37 লিঙ্গ : পুৰুষ	LQW1510276 ফটো উপলব্ধ	714 নাম : অনামিকা খাখলাৰী স্বামীৰ নাম: মনেশ্বৰ ৰামচিয়াৰী ঘৰ নং : 146 বয়স : 29 লিঙ্গ : মহিলা	LQW1172477 ফটো উপলব্ধ
715 নাম : বিচিত্ৰা বড়ো স্বামীৰ নাম: বানেশ্বৰ ৰামচিয়াৰী ঘৰ নং : 146 বয়স : 27 লিঙ্গ : মহিলা	LQW0258541 ফটো উপলব্ধ	716 নাম : প্ৰফুল্ল ৰামচিয়াৰী পিতাৰ নাম: গজেন ৰামচিয়াৰী ঘৰ নং : 189 বয়স : 50 লিঙ্গ : পুৰুষ	LQW1510298 ফটো উপলব্ধ	717 নাম : মহেন্দ্ৰ ৰামচিয়াৰী পিতাৰ নাম: গজেন ৰামচিয়াৰী ঘৰ নং : 189 বয়স : 48 লিঙ্গ : পুৰুষ	LQW1510301 ফটো উপলব্ধ
718 নাম : গধূলী বড়ো পিতাৰ নাম: গজেন্দ্ৰ ৰাম বড়ো ঘৰ নং : 189 বয়স : 43 লিঙ্গ : মহিলা	LQW1510312 ফটো উপলব্ধ	719 নাম : বুলমনি ৰামচিয়াৰী স্বামীৰ নাম: প্ৰফুল্ল ৰামচিয়াৰী ঘৰ নং : 189 বয়স : 34 লিঙ্গ : মহিলা	LQW1514109 ফটো উপলব্ধ	720 নাম : কণিকা দৈমাৰী স্বামীৰ নাম: মহেন্দ্ৰ ৰামচিয়াৰী ঘৰ নং : 147 বয়স : 33 লিঙ্গ : মহিলা	LQW0418566 ফটো উপলব্ধ



721 নাম : সুভাষ ৰামছিয়াৰী পিতাৰ নাম: গজেন ঘৰ নং : 18৮ বয়স : 65 লিঙ্গ : পুৰুষ	LQW1510334 ফটো উপলব্ধ	722 নাম : ফুলন্তী ৰামছিয়াৰী স্বামীৰ নাম: সুভাষ ঘৰ নং : 18৮ বয়স : 55 লিঙ্গ : মহিলা	LQW1510345 ফটো উপলব্ধ	723 নাম : মনোজ ৰামছিয়াৰী পিতাৰ নাম: সুভাষ ঘৰ নং : 18৮ বয়স : 37 লিঙ্গ : পুৰুষ	LQW1510356 ফটো উপলব্ধ
724 নাম : মনীষা ৰামছিয়াৰী পিতাৰ নাম: সুভাষ ৰামছিয়াৰী ঘৰ নং : 18৮ বয়স : 36 লিঙ্গ : মহিলা	LQW1514223 ফটো উপলব্ধ	725 নাম : তমিজ আলী পিতাৰ নাম: তাইজুৰ আলী ঘৰ নং : 148 বয়স : 36 লিঙ্গ : পুৰুষ	LQW1513844 ফটো উপলব্ধ	726 নাম : নাচিনা বিবি স্বামীৰ নাম: তমিজ আলী ঘৰ নং : 148 বয়স : 35 লিঙ্গ : মহিলা	LQW1961633 ফটো উপলব্ধ
727 নাম : জনক ৰামছিয়াৰী পিতাৰ নাম: সুভাষ ৰামছিয়াৰী ঘৰ নং : 18৮ বয়স : 33 লিঙ্গ : পুৰুষ	LQW1510367 ফটো উপলব্ধ	S 728 নাম : চম্পা ৰামছিয়াৰী পিতাৰ নাম: সুভাষ ৰামছিয়াৰী ঘৰ নং : 18৮ বয়স : 32 লিঙ্গ : মহিলা	LQW1514176 ফটো উপলব্ধ	729 নাম : ফৰিদা বেগম পিতাৰ নাম: মজিব আলী ঘৰ নং : 18৮ বয়স : 31 লিঙ্গ : মহিলা	LQW0393512 ফটো উপলব্ধ
730 নাম : মুস্তাফা আলী পিতাৰ নাম: তাইজুৰ আলী ঘৰ নং : 18৮ বয়স : 28 লিঙ্গ : পুৰুষ	LQW0339846 ফটো উপলব্ধ	731 নাম : জিয়াউৰ আলী পিতাৰ নাম: মজিব আলী ঘৰ নং : 18৮ বয়স : 27 লিঙ্গ : পুৰুষ	LQW0337089 ফটো উপলব্ধ	732 নাম : পদমী বেগম স্বামীৰ নাম: মতিউৰ আলী ঘৰ নং : 18৮ বয়স : 24 লিঙ্গ : মহিলা	LQW0491050 ফটো উপলব্ধ
733 নাম : চুনিৰাৰা বেগম স্বামীৰ নাম: মুস্তাফা আলী ঘৰ নং : 148 বয়স : 21 লিঙ্গ : মহিলা	LQW2011203 ফটো উপলব্ধ	734 নাম : মহিদুল হুক পিতাৰ নাম: ৰহিম আলী ঘৰ নং : 18৮ বয়স : 25 লিঙ্গ : পুৰুষ	LQW0280693 ফটো উপলব্ধ	735 নাম : মজিব আলী পিতাৰ নাম: কলা ঘৰ নং : 18৮ বয়স : 58 লিঙ্গ : পুৰুষ	LQW1510378 ফটো উপলব্ধ
736 নাম : খাইৰন নোচা বিবি স্বামীৰ নাম: মজিব আলী ঘৰ নং : 18৮ বয়স : 53 লিঙ্গ : মহিলা	LQW1510389 ফটো উপলব্ধ	737 নাম : মমতাজ বিবি পিতাৰ নাম: নাজিৰ আলী ঘৰ নং : 18৮ বয়স : 49 লিঙ্গ : মহিলা	LQW1513480 ফটো উপলব্ধ	738 নাম : ৰহিম আলী পিতাৰ নাম: মহফাত আলী ঘৰ নং : 18৮ বয়স : 43 লিঙ্গ : পুৰুষ	LQW1513822 ফটো উপলব্ধ
739 নাম : মতিউৰ আলী পিতাৰ নাম: মজিব আলী ঘৰ নং : 18৮ বয়স : 28 লিঙ্গ : পুৰুষ	LQW0157768 ফটো উপলব্ধ	S 740 নাম : চুমি বেগম স্বামীৰ নাম: আব্দুল মতিফ ঘৰ নং : 151 বয়স : 25 লিঙ্গ : মহিলা	LQW1465103 ফটো উপলব্ধ	S 741 নাম : বনুমা বেগম স্বামীৰ নাম: মিল হুছেইন আলী ঘৰ নং : 151 বয়স : 28 লিঙ্গ : মহিলা	LQW0375261 ফটো উপলব্ধ
S2 742 নাম : মহিদুল আলী পিতাৰ নাম: নাজিম আলী ঘৰ নং : 227 বয়স : 36 লিঙ্গ : পুৰুষ	LQW0052688 ফটো উপলব্ধ	S 743 নাম : আব্দুল মতিফ পিতাৰ নাম: মহফাত আলী ঘৰ নং : 230 বয়স : 27 লিঙ্গ : পুৰুষ	LQW0321844 ফটো উপলব্ধ	S 744 নাম : মানসজ্যোতি কলিতা পিতাৰ নাম: প্ৰফুল্ল চন্দ্ৰ কলিতা ঘৰ নং : 282 বয়স : 28 লিঙ্গ : পুৰুষ	LQW0344028 ফটো উপলব্ধ



745	1	KMH0142851	ফটো উপলব্ধ	নাম : ৰোজে বড়ো পিতাৰ নাম : স্বৰ্গ বড়ো ঘৰ নং : 148 বয়স : 29 লিঙ্গ : মহিলা
746	1	UUI0160739	ফটো উপলব্ধ	নাম : লাইলা ইছলাম পিতাৰ নাম : ৰাজনুৰ আলী ঘৰ নং : 5 বয়স : 19 লিঙ্গ : মহিলা
747	1	UUI0162503	ফটো উপলব্ধ	নাম : মহিদুল ইছলাম পিতাৰ নাম : ছোহৰাব আলী ঘৰ নং : 18 বয়স : 18 লিঙ্গ : পুৰুষ
748	1	UUI0162479	ফটো উপলব্ধ	নাম : মুস্তাফ আলী পিতাৰ নাম : ফাইজুদ্দিন আহমেদ ঘৰ নং : 52ক বয়স : 19 লিঙ্গ : পুৰুষ
749	1	UUI0163857	ফটো উপলব্ধ	নাম : নাছিবুদ্দিন আহমেদ পিতাৰ নাম : পুতুল আলী ঘৰ নং : 100 বয়স : 19 লিঙ্গ : পুৰুষ
750	1	UUI0163808	ফটো উপলব্ধ	নাম : চহিদুল আলী পিতাৰ নাম : দিপুল আলী ঘৰ নং : 129গ বয়স : 21 লিঙ্গ : পুৰুষ
751	1	UUI0165514	ফটো উপলব্ধ	নাম : ৰিংকুমনি বেগম পিতাৰ নাম : ৰিয়াজ আলী ঘৰ নং : 82গ বয়স : 18 লিঙ্গ : মহিলা
752	1	UUI0165555	ফটো উপলব্ধ	নাম : মফিদা বেগম স্বামীৰ নাম : মেৰাজুল আলী ঘৰ নং : 19 বয়স : 19 লিঙ্গ : মহিলা
753	1	UUI0165605	ফটো উপলব্ধ	নাম : ৰেছমিনা বেগম পিতাৰ নাম : মনচুব আলী ঘৰ নং : 8ড বয়স : 18 লিঙ্গ : মহিলা
754	1	UUI0165720	ফটো উপলব্ধ	নাম : চানিদুল আলী পিতাৰ নাম : মকিব আলী ঘৰ নং : 8চ বয়স : 19 লিঙ্গ : পুৰুষ
755	1	UUI0165795	ফটো উপলব্ধ	নাম : গাৰ্গী শৰ্মা পিতাৰ নাম : অজিত শৰ্মা ঘৰ নং : 9ত বয়স : 19 লিঙ্গ : মহিলা
756	1	UUI0165936	ফটো উপলব্ধ	নাম : পাৰবিন চুলতানা স্বামীৰ নাম : মফিদুল আলী ঘৰ নং : 8চ বয়স : 24 লিঙ্গ : মহিলা
757	1	UUI0165969	ফটো উপলব্ধ	নাম : আমেনা বেগম স্বামীৰ নাম : চাহিদুল আলী ঘৰ নং : 50 বয়স : 19 লিঙ্গ : মহিলা
758	1	UUI0167049	ফটো উপলব্ধ	নাম : চাৰজুল আলী পিতাৰ নাম : দিপুল আলী ঘৰ নং : 129গ বয়স : 19 লিঙ্গ : পুৰুষ
759	1	UUI0167213	ফটো উপলব্ধ	নাম : ৰিমলা বৰো স্বামীৰ নাম : সৈতেন ৰামচিয়াৰী ঘৰ নং : 180 বয়স : 33 লিঙ্গ : মহিলা
760	1	UUI0167882	ফটো উপলব্ধ	নাম : ইন্দ্ৰামূল হক পিতাৰ নাম : মান্নান আলী ঘৰ নং : 105 বয়স : 21 লিঙ্গ : পুৰুষ
761	1	LQW0094227	ফটো উপলব্ধ	নাম : ছাজিনা বেগম স্বামীৰ নাম : ৰিয়াজ আলী ঘৰ নং : 42 বয়স : 31 লিঙ্গ : মহিলা
762	1	UUI0168997	ফটো উপলব্ধ	নাম : আন্না বেগম স্বামীৰ নাম : চাদ্দাম হুছেইন ঘৰ নং : 105ক বয়স : 27 লিঙ্গ : মহিলা
763	1	UUI0169078	ফটো উপলব্ধ	নাম : তামিন চুলতানা স্বামীৰ নাম : আনোৱাৰ হুছেইন ঘৰ নং : 11ড বয়স : 22 লিঙ্গ : মহিলা
764	1	UUI0170803	ফটো উপলব্ধ	নাম : পাৰফিক হুছেইন পিতাৰ নাম : কালীচান আলী ঘৰ নং : 30 বয়স : 18 লিঙ্গ : পুৰুষ
765	1	UUI0170902	ফটো উপলব্ধ	নাম : গৰিমা ৰয় স্বামীৰ নাম : পৰেশ কলিতা ঘৰ নং : 85 বয়স : 25 লিঙ্গ : মহিলা
766	1	UUI0177097	ফটো উপলব্ধ	নাম : আখতাৰা বেগম স্বামীৰ নাম : লতিফ আলী ঘৰ নং : 61 বয়স : 19 লিঙ্গ : মহিলা
767	1	UUI0187880	ফটো উপলব্ধ	নাম : আচমিনা চুলতানা পিতাৰ নাম : আনোৱাৰ আলী ঘৰ নং : 108খ বয়স : 19 লিঙ্গ : মহিলা
768	1	LQW0343558	ফটো উপলব্ধ	নাম : নাজমা বেগম স্বামীৰ নাম : ফজল আলী ঘৰ নং : 460 বয়স : 34 লিঙ্গ : মহিলা
769	1	LQW0016337	ফটো উপলব্ধ	নাম : লক্ষীদা বেগম স্বামীৰ নাম : চানমহম্মদ আলী ঘৰ নং : 121 বয়স : 33 লিঙ্গ : মহিলা
770	1	LQW0339127	ফটো উপলব্ধ	নাম : মহিবুল হক পিতাৰ নাম : মনচুব আলী ঘৰ নং : 46 বয়স : 28 লিঙ্গ : পুৰুষ
771	1	LQW0110759	ফটো উপলব্ধ	নাম : বেবি চুলতানা স্বামীৰ নাম : মইনুৰ ৰহমান ঘৰ নং : 55 গ বয়স : 32 লিঙ্গ : মহিলা

772	1	UU10205591
নাম : নিলকমল কলিতা পিতাৰ নাম: উতপল কলিতা ঘৰ নং : ৭৮ বয়স : 18 লিঙ্গ : পুৰুষ		ফটো উপলব্ধ

## ভোটাৰৰ সাৰাংশ

## A) ভোটাৰৰ সংখ্যা

	তালিকাৰ প্ৰকাৰ	তালিকাৰ চিনাক্তকৰণ	ভোটাৰৰ সংখ্যা							
			পুৰুষ	মহিলা	৩য় লিঙ্গ	মুঠ				
I	মূল তালিকা	মূল তালিকা	বিশেষ সংশোধন, 2026 চনৰ পূৰ্বৰ 2025 চনৰ মূল তালিকাৰ লগত থকা সংযোজন সমূহ একত্ৰিতকৰণ কৰা তালিকা।				374	370	0	744
II	যোগ তালিকা	পৰিপূৰক 1	বিশেষ সংক্ষিপ্ত সংশোধন, 2026				9	18	0	27
		পৰিপূৰক 2	অনবিচ্ছিন্ন সংশোধন 2026				1	0	0	1
			মুঠ				10	18	0	28
III	বিয়োজন তালিকা	পৰিপূৰক 1	বিশেষ সংক্ষিপ্ত সংশোধন, 2026				16	20	0	36
		পৰিপূৰক 2	অনবিচ্ছিন্ন সংশোধন 2026				1	1	0	2
			মুঠ				17	21	0	38
IV	লিংগ ক্ষেত্ৰত পৰিবৰ্তনৰ বাবে পাৰ্থক্য					0	0	0	0	
এই সংশোধনৰ পিছত ভোটাৰ তালিকাত ভোটাৰৰ মুঠ সংখ্যা (I+II-III+IV)						367	367	0	734	

## B) শুধৰনীৰ সংখ্যা

তালিকাৰ প্ৰকাৰ	তালিকাৰ চিনাক্তকৰণ	শুধৰনীৰ সংখ্যা
পৰিপূৰক 1	বিশেষ সংক্ষিপ্ত সংশোধন, 2026	10
পৰিপূৰক 2	অনবিচ্ছিন্ন সংশোধন 2026	1
	মুঠ	11

নিৰ্বাচক পঞ্জীয়ন বিষয়াৰ স্বাক্ষৰ

E-মত, S-স্থানান্তৰিত/ বাসস্থান পৰিবৰ্তন, R-প্ৰতিলিপি, M-নিখোজ, Q-অযোগ্য