



ভোটাৰ তালিকা 2026 S03 অসম

বিধানসভা সমষ্টিৰ নম্বৰ, নাম আৰু সংৰক্ষণৰ স্থিতি : 42 - বাক্সা (অনুসূচিত জনজাতি)		খণ্ড নং : 26																			
এই বিধানসভা সমষ্টিত কোন সংসদীয় সমষ্টিৰ অন্তৰ্গত তাৰ নম্বৰ, নাম আৰু সংৰক্ষণ স্থিতি : 1 - কোকৰাঝাৰ (অনুসূচিত জনজাতি)																					
1. সংশোধনৰ বিৱৰণ																					
সংশোধনৰ বছৰ	2026	তালিকাৰ চিনাক্তকৰণ																			
ভিত্তি তাৰিখ	01-04-2026	বিশেষ সংশোধন, 2026 চনৰ পূৰ্বৰ 2025 চনৰ মূল তালিকাৰ লগত থকা সংযোজন সমূহ একত্ৰিতকৰণ কৰা তালিকা।																			
সংশোধনৰ প্ৰকাৰ	বিশেষ সংশোধন 2026																				
প্ৰকাশনৰ তাৰিখ	23-03-2026																				
2. খণ্ড আৰু ভোটগ্ৰহন কেন্দ্ৰৰ বিৱৰণ																					
খণ্ডৰ অন্তৰ্গত এলেকা সমূহৰ নম্বৰ আৰু নাম																					
1-টেকেলিভাঙ্গা	<table style="width: 100%; border-collapse: collapse;"> <tr> <td style="width: 50%;">মূল চহৰ/গাওঁ</td> <td style="width: 50%;">: নাওঁপুটা</td> </tr> <tr> <td>ৱাৰ্ড নং</td> <td>:</td> </tr> <tr> <td>ডাকঘৰ</td> <td>: ডুমুনি</td> </tr> <tr> <td>পুলিচ থানা</td> <td>: শিমলা</td> </tr> <tr> <td>ব্লক</td> <td>: জালাহ</td> </tr> <tr> <td>ৰাজহ চক্ৰ</td> <td>: জালাহ</td> </tr> <tr> <td>জিলা</td> <td>: বাক্সা</td> </tr> <tr> <td>পিনকোড</td> <td>: 781373</td> </tr> </table>					মূল চহৰ/গাওঁ	: নাওঁপুটা	ৱাৰ্ড নং	:	ডাকঘৰ	: ডুমুনি	পুলিচ থানা	: শিমলা	ব্লক	: জালাহ	ৰাজহ চক্ৰ	: জালাহ	জিলা	: বাক্সা	পিনকোড	: 781373
মূল চহৰ/গাওঁ						: নাওঁপুটা															
ৱাৰ্ড নং						:															
ডাকঘৰ						: ডুমুনি															
পুলিচ থানা						: শিমলা															
ব্লক						: জালাহ															
ৰাজহ চক্ৰ						: জালাহ															
জিলা	: বাক্সা																				
পিনকোড	: 781373																				
2-নাওপুতা																					
3. ভোটগ্ৰহন কেন্দ্ৰৰ বিৱৰণ																					
ভোটগ্ৰহন কেন্দ্ৰৰ নম্বৰ আৰু নাম :	ভোটগ্ৰহন কেন্দ্ৰৰ প্ৰকাৰ (পুৰুষ/মহিলা/সাধাৰণ)	সাধাৰন																			
26 - নাওঁপুটা উৰাং বচ্চী প্ৰাথমিক বিদ্যালয়	খণ্ডৰ অন্তৰ্গত সহায়ক ভোটগ্ৰহন কেন্দ্ৰৰ সংখ্যা :	0																			
ভোটগ্ৰহন কেন্দ্ৰৰ ঠিকনা :																					
নাওঁপুটা উৰাং বচ্চী প্ৰাথমিক বিদ্যালয়, কোথালী নং ১, নাওঁপুটা																					
4. ভোটাৰৰ সংখ্যা																					
আৰম্ভনি ক্ৰমিক নং	শেষ ক্ৰমিক নং	মুঠ ভোটাৰ																			
		পুৰুষ	মহিলা	৩য় লিঙ্গ	মুঠ																
1	951	447	462	0	909																

নিৰ্বাচক পঞ্জীয়ন বিষয়াৰ স্বাক্ষৰ



Nazri Naksha

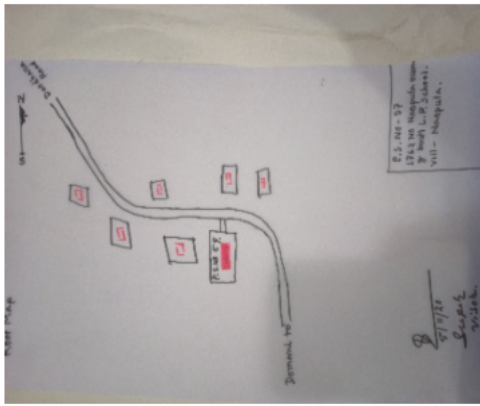

Google Map View



Polling Station Building Front View



ভোটগ্ৰহন কেন্দ্ৰৰ সন্মুখৰ দৃশ্য



Cad View

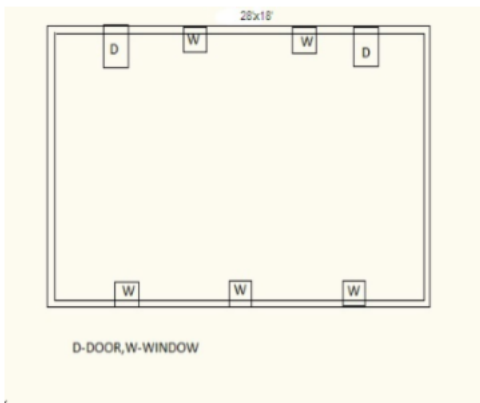

Key MAP View

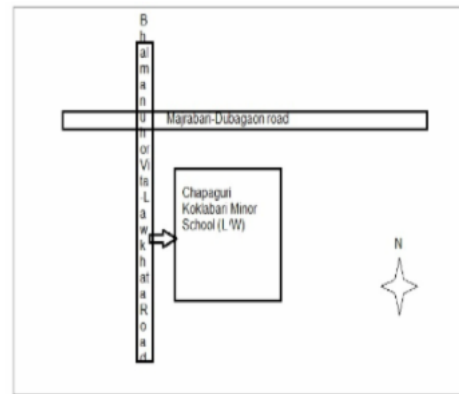



1 নাম : ৰঞ্জিত সিং পিতাৰ নাম: জগৰনাথ সিং ঘৰ নং : 0 বয়স : 36 লিঙ্গ : পুৰুষ	CFM0266346 ফটো উপলব্ধ	2 নাম : সনাতন ৰয় পিতাৰ নাম: অজুন ঘৰ নং : 0 বয়স : 36 লিঙ্গ : পুৰুষ	CFM5134587 ফটো উপলব্ধ	3 নাম : পিংকু মনি ৰয় স্বামীৰ নাম: সনাতন ৰয় ঘৰ নং : 0 বয়স : 29 লিঙ্গ : মহিলা	CFM0514463 ফটো উপলব্ধ
4 নাম : দীনেশ বড়ো পিতাৰ নাম: মাধব ঘৰ নং : 8 বয়স : 60 লিঙ্গ : পুৰুষ	CFM5134598 ফটো উপলব্ধ	5 নাম : হৰগোবিন্দ শৰ্মা পিতাৰ নাম: মহেন্দ্ৰ ঘৰ নং : 6 বয়স : 65 লিঙ্গ : পুৰুষ	CFM5134634 ফটো উপলব্ধ	6 নাম : তুলু শৰ্মা স্বামীৰ নাম: হৰগোবিন্দ শৰ্মা ঘৰ নং : 6 বয়স : 55 লিঙ্গ : মহিলা	CFM5134645 ফটো উপলব্ধ
7 নাম : খগেন শৰ্মা পিতাৰ নাম: মহেন্দ্ৰ ঘৰ নং : 6 বয়স : 53 লিঙ্গ : পুৰুষ	CFM5134656 ফটো উপলব্ধ	8 নাম : উত্তৰা শৰ্মা স্বামীৰ নাম: খগেন ঘৰ নং : 6 বয়স : 50 লিঙ্গ : মহিলা	CFM5134667 ফটো উপলব্ধ	9 নাম : মনোজ শৰ্মা পিতাৰ নাম: হৰগোবিন্দ শৰ্মা ঘৰ নং : 06 বয়স : 28 লিঙ্গ : পুৰুষ	CFM0113704 ফটো উপলব্ধ
10 নাম : অকন দাস পিতাৰ নাম: অঘৰা ঘৰ নং : 9 বয়স : 55 লিঙ্গ : পুৰুষ	CFM5134689 ফটো উপলব্ধ	11 নাম : সাবিত্ৰী দাস স্বামীৰ নাম: অকন ঘৰ নং : 9 বয়স : 50 লিঙ্গ : মহিলা	CFM5134690 ফটো উপলব্ধ	12 নাম : লব কুমাৰ দাস পিতাৰ নাম: অঘৰা ঘৰ নং : 9 বয়স : 50 লিঙ্গ : পুৰুষ	CFM5134703 ফটো উপলব্ধ
13 নাম : কুশৰাম দাস পিতাৰ নাম: অঘৰা ঘৰ নং : 9 বয়স : 48 লিঙ্গ : পুৰুষ	CFM5134725 ফটো উপলব্ধ	14 নাম : ভবানী দাস স্বামীৰ নাম: লব কুমাৰ দাস ঘৰ নং : 9 বয়স : 47 লিঙ্গ : মহিলা	CFM5134714 ফটো উপলব্ধ	15 নাম : গংগা দাস স্বামীৰ নাম: কুশৰাম দাস ঘৰ নং : 9 বয়স : 45 লিঙ্গ : মহিলা	CFM5134736 ফটো উপলব্ধ
16 নাম : দিগন্ত দাস পিতাৰ নাম: বিপুল দাস ঘৰ নং : 9 বয়স : 38 লিঙ্গ : পুৰুষ	CFM1882286 ফটো উপলব্ধ	17 নাম : মনিতা মেধি স্বামীৰ নাম: জয়ন্ত দাস ঘৰ নং : 9 বয়স : 30 লিঙ্গ : মহিলা	CFM1121359 ফটো উপলব্ধ	18 নাম : বিজুলি বড়ো স্বামীৰ নাম: দিগন্ত দাস ঘৰ নং : 9 বয়স : 29 লিঙ্গ : মহিলা	CFM7153976 ফটো উপলব্ধ
19 নাম : নমিতা দাস পিতাৰ নাম: অকন দাস ঘৰ নং : 9 বয়স : 25 লিঙ্গ : মহিলা	UUI0085654 ফটো উপলব্ধ	20 নাম : দীপজ্যোতি দাস পিতাৰ নাম: কুশৰাম দাস ঘৰ নং : 9 বয়স : 22 লিঙ্গ : পুৰুষ	CFM7153737 ফটো উপলব্ধ	21 নাম : প্ৰাঞ্জল দাস পিতাৰ নাম: কুশো ৰাম দাস ঘৰ নং : 09 বয়স : 20 লিঙ্গ : পুৰুষ	UUI0029082 ফটো উপলব্ধ
22 নাম : ৰমণী বসুমতাৰী স্বামীৰ নাম: চেবেন ঘৰ নং : 11 বয়স : 59 লিঙ্গ : মহিলা	CFM5134770 ফটো উপলব্ধ	23 নাম : দশৰথ বসুমতাৰী পিতাৰ নাম: চেবেন বসুমতাৰী ঘৰ নং : 11 বয়স : 44 লিঙ্গ : পুৰুষ	CFM5134781 ফটো উপলব্ধ	24 নাম : ভবে বসুমতাৰী স্বামীৰ নাম: বজ্জ বসুমতাৰী ঘৰ নং : 11 বয়স : 80 লিঙ্গ : মহিলা	CFM5134805 ফটো উপলব্ধ
25 নাম : জয়মতী বসুমতাৰী স্বামীৰ নাম: ভাৰত বসুমতাৰী ঘৰ নং : 11 বয়স : 69 লিঙ্গ : মহিলা	CFM0113944 ফটো উপলব্ধ	26 নাম : ৰূপালী বসুমতাৰী স্বামীৰ নাম: মথুৰাম বসুমতাৰী ঘৰ নং : 11 বয়স : 56 লিঙ্গ : মহিলা	CFM5134827 ফটো উপলব্ধ	27 নাম : পনীমা বসুমতাৰী স্বামীৰ নাম: ৰাজী বসুমতাৰী ঘৰ নং : 11 বয়স : 34 লিঙ্গ : মহিলা	CFM0114025 ফটো উপলব্ধ
28 নাম : জ্যোতিশ বসুমতাৰী পিতাৰ নাম: মথুৰাম বসুমতাৰী ঘৰ নং : 11 বয়স : 32 লিঙ্গ : পুৰুষ	CFM5141388 ফটো উপলব্ধ	29 নাম : লক্ষ্মেশ্বৰী বসুমতাৰী পিতাৰ নাম: মথুৰাম বসুমতাৰী ঘৰ নং : 11 বয়স : 29 লিঙ্গ : মহিলা	CFM0114074 ফটো উপলব্ধ	30 নাম : অমিত খালখো পিতাৰ নাম: হেলাৰুছ খালখো ঘৰ নং : 11 বয়স : 27 লিঙ্গ : পুৰুষ	CFM0240317 ফটো উপলব্ধ



31 নাম : খনীন বসুমতাৰী পিতাৰ নাম: মথুৰা বসুমতাৰী ঘৰ নং : ১২ বয়স : 27 লিঙ্গ : পুৰুষ	CFM0514489 ফটো উপলব্ধ	32 নাম : হীলাৰিউস খালখো পিতাৰ নাম: মিখেল খালখো ঘৰ নং : ১৩ বয়স : 64 লিঙ্গ : পুৰুষ	CFM0019695 ফটো উপলব্ধ	33 নাম : চামচন খালখো পিতাৰ নাম: হেলাৰু খালখো ঘৰ নং : ১৩ বয়স : 29 লিঙ্গ : পুৰুষ	CFM0106120 ফটো উপলব্ধ
34 নাম : সৰজু দেৱী স্বামীৰ নাম: দিগাম ঘৰ নং : ১৪ বয়স : 60 লিঙ্গ : মহিলা	CFM5134838 ফটো উপলব্ধ	35 নাম : ফটিক শৰ্মা পিতাৰ নাম: দিগাম ঘৰ নং : ১৪ বয়স : 45 লিঙ্গ : পুৰুষ	CFM5134849 ফটো উপলব্ধ	36 নাম : সঞ্জয় শৰ্মা মাতৃৰ নাম: সৰযু দেৱী ঘৰ নং : ১৪ বয়স : 40 লিঙ্গ : পুৰুষ	CFM1882195 ফটো উপলব্ধ
37 নাম : শিখা দেৱী পিতাৰ নাম: ফটিক ঘৰ নং : ১৪ বয়স : 38 লিঙ্গ : মহিলা	CFM5134850 ফটো উপলব্ধ	38 নাম : ফচন্তি দেৱী স্বামীৰ নাম: সঞ্জয় ঘৰ নং : ১৪ বয়স : 35 লিঙ্গ : মহিলা	CFM5134872 ফটো উপলব্ধ	R 39 নাম : বসন্ত শৰ্মা পিতাৰ নাম: দেবেন ঘৰ নং : ১৫ বয়স : ৪৫ লিঙ্গ : পুৰুষ	CFM5134883 ফটো উপলব্ধ
40 নাম : দিপক শৰ্মা পিতাৰ নাম: বসন্ত শৰ্মা ঘৰ নং : ১৫ বয়স : 42 লিঙ্গ : পুৰুষ	CFM5134907 ফটো উপলব্ধ	41 নাম : কল্যান শৰ্মা পিতাৰ নাম: বসন্ত ঘৰ নং : ১৫ বয়স : 38 লিঙ্গ : পুৰুষ	CFM5134929 ফটো উপলব্ধ	42 নাম : মঞ্জু দেৱী স্বামীৰ নাম: চানক্য ঘৰ নং : ১৫ বয়স : 38 লিঙ্গ : মহিলা	CFM5134941 ফটো উপলব্ধ
43 নাম : কল্যাণী দেৱী স্বামীৰ নাম: দিপক শৰ্মা ঘৰ নং : ১৫ বয়স : 38 লিঙ্গ : মহিলা	CFM5134918 ফটো উপলব্ধ	44 নাম : চানক্য শৰ্মা পিতাৰ নাম: বসন্ত ঘৰ নং : ১৫ বয়স : 36 লিঙ্গ : পুৰুষ	CFM5134930 ফটো উপলব্ধ	45 নাম : মৌচুমী শৰ্মা স্বামীৰ নাম: কল্যান ঘৰ নং : ১৫ বয়স : 35 লিঙ্গ : মহিলা	CFM5134952 ফটো উপলব্ধ
46 নাম : চঞ্জী ৰয় পিতাৰ নাম: উমেশ ঘৰ নং : ১৬ বয়স : 60 লিঙ্গ : পুৰুষ	CFM5134963 ফটো উপলব্ধ	47 নাম : অমিল ৰয় পিতাৰ নাম: চঞ্জী ৰয় ঘৰ নং : ১৬ বয়স : 37 লিঙ্গ : পুৰুষ	CFM0106625 ফটো উপলব্ধ	48 নাম : ফুলেশ্বৰী ৰয় পিতাৰ নাম: অনিল ৰয় ঘৰ নং : ১৬ বয়স : 31 লিঙ্গ : মহিলা	CFM1882106 ফটো উপলব্ধ
49 নাম : যামিনী বৈশ্য স্বামীৰ নাম: ভগবান শৰ্মা ঘৰ নং : 17 বয়স : 67 লিঙ্গ : মহিলা	UUI0133512 ফটো উপলব্ধ	50 নাম : ভগবান শৰ্মা পিতাৰ নাম: প্ৰভাত ঘৰ নং : ১৭ বয়স : 65 লিঙ্গ : পুৰুষ	CFM5134985 ফটো উপলব্ধ	51 নাম : জয়মতী ৰয় স্বামীৰ নাম: চঞ্জী ৰয় ঘৰ নং : ১৭ বয়স : 55 লিঙ্গ : মহিলা	CFM5134974 ফটো উপলব্ধ
52 নাম : ৰূপা মনি দেৱী স্বামীৰ নাম: গজেন শৰ্মা ঘৰ নং : 17 বয়স : 39 লিঙ্গ : মহিলা	CFM0253898 ফটো উপলব্ধ	53 নাম : ফুলেন শৰ্মা পিতাৰ নাম: ভগবান ঘৰ নং : ১৭ বয়স : 36 লিঙ্গ : পুৰুষ	CFM5135002 ফটো উপলব্ধ	54 নাম : অঞ্জলী শৰ্মা স্বামীৰ নাম: ফুলেন ঘৰ নং : ১৭ বয়স : 36 লিঙ্গ : মহিলা	CFM5135013 ফটো উপলব্ধ
55 নাম : গজেন শৰ্মা পিতাৰ নাম: ভগবান শৰ্মা ঘৰ নং : 17 বয়স : 35 লিঙ্গ : পুৰুষ	CFM0255067 ফটো উপলব্ধ	56 নাম : ৰাজা বসুমতাৰী পিতাৰ নাম: ভীৰত বসুমতাৰী ঘৰ নং : ২১ বয়স : 41 লিঙ্গ : পুৰুষ	CFM0114512 ফটো উপলব্ধ	57 নাম : মনীশা সিং গোড় পিতাৰ নাম: হেমন্ত সিং ঘৰ নং : 21 বয়স : 23 লিঙ্গ : মহিলা	CFM0479725 ফটো উপলব্ধ
58 নাম : ৰতুল শ্বৰ্গীয়াৰী পিতাৰ নাম: মহেশ শ্বৰ্গীয়াৰী ঘৰ নং : 21 বয়স : 21 লিঙ্গ : পুৰুষ	CFM7154016 ফটো উপলব্ধ	59 নাম : লক্ষ্মী মিঞ্জ পিতাৰ নাম: ধীৰেন মিঞ্জ ঘৰ নং : 22 বয়স : 21 লিঙ্গ : মহিলা	UUI0025262 ফটো উপলব্ধ	60 নাম : উৰ্মিলা সিং গোড় পিতাৰ নাম: চকু সিং গড় ঘৰ নং : 22 বয়স : 20 লিঙ্গ : মহিলা	UUI0026401 ফটো উপলব্ধ



61 নাম : বিত্ৰা দাস স্বামীৰ নাম: চবিন দাস ঘৰ নং : 24 বয়স : 67 লিঙ্গ : মহিলা	CFM0266411 ফটো উপলব্ধ	62 নাম : বদে গুৱালা স্বামীৰ নাম: মতিলাল ঘৰ নং : 28 বয়স : 55 লিঙ্গ : মহিলা	CFM5135035 ফটো উপলব্ধ	63 নাম : চক্ৰ গুৱালা পিতাৰ নাম: লালকু ঘৰ নং : 28 বয়স : 52 লিঙ্গ : পুৰুষ	CFM5135068 ফটো উপলব্ধ
64 নাম : বনী গুৱালা স্বামীৰ নাম: চক্ৰ ঘৰ নং : 28 বয়স : 50 লিঙ্গ : মহিলা	CFM5135079 ফটো উপলব্ধ	65 নাম : কৃষ্ণ দাস পিতাৰ নাম: চবিন দাস ঘৰ নং : 28 বয়স : 45 লিঙ্গ : পুৰুষ	CFM0063776 ফটো উপলব্ধ	66 নাম : চমৰা গুৱালা পিতাৰ নাম: লালকু ঘৰ নং : 28 বয়স : 44 লিঙ্গ : পুৰুষ	CFM5135057 ফটো উপলব্ধ
67 নাম : মঞ্জু গুৱালা স্বামীৰ নাম: চমৰা গুৱালা ঘৰ নং : 28 বয়স : 43 লিঙ্গ : মহিলা	CFM5141344 ফটো উপলব্ধ	68 নাম : জামিনী দাস স্বামীৰ নাম: কক্ষ দাস ঘৰ নং : 28 বয়স : 37 লিঙ্গ : মহিলা	CFM0113894 ফটো উপলব্ধ	69 নাম : জুলীয়া গৌৱাল পিতাৰ নাম: ৰাইছা গৌৱাল ঘৰ নং : 28 বয়স : 31 লিঙ্গ : মহিলা	CFM0104125 ফটো উপলব্ধ
70 নাম : সঞ্জয় গৌৱাল পিতাৰ নাম: মতিলাল গৌৱাল ঘৰ নং : 28 বয়স : 30 লিঙ্গ : পুৰুষ	CFM0064238 ফটো উপলব্ধ	71 নাম : ৰাহুল গৌৱাল পিতাৰ নাম: থাণেশ্বৰ গৌৱাল ঘৰ নং : 24 বয়স : 24 লিঙ্গ : পুৰুষ	CFM7154073 ফটো উপলব্ধ	72 নাম : কুশল খালখো পিতাৰ নাম: হেলাৰিউস খালখো ঘৰ নং : 25 বয়স : 41 লিঙ্গ : পুৰুষ	CFM1283266 ফটো উপলব্ধ
73 নাম : কল্পনা ক্সালেক্সা স্বামীৰ নাম: সঞ্জয় ক্সালেক্সা ঘৰ নং : 25 বয়স : 35 লিঙ্গ : মহিলা	CFM1283241 ফটো উপলব্ধ	74 নাম : দেওৱাৰী বড়ো পিতাৰ নাম: খুদিৰাম বড়ো ঘৰ নং : 25 বয়স : 30 লিঙ্গ : মহিলা	CFM0106500 ফটো উপলব্ধ	75 নাম : মাধু সিং পিতাৰ নাম: বুধৰাম সিং ঘৰ নং : 26 বয়স : 21 লিঙ্গ : পুৰুষ	UUI0090480 ফটো উপলব্ধ
76 নাম : চামেল বান্দো পিতাৰ নাম: পিউচ ঘৰ নং : 29 বয়স : 61 লিঙ্গ : পুৰুষ	CFM5135080 ফটো উপলব্ধ	77 নাম : ফুলমনি বান্দো স্বামীৰ নাম: চামেল ঘৰ নং : 29 বয়স : 52 লিঙ্গ : মহিলা	CFM5135091 ফটো উপলব্ধ	78 নাম : এডবাদ বান্দো পিতাৰ নাম: পিউচ ঘৰ নং : 29 বয়স : 39 লিঙ্গ : পুৰুষ	CFM5135115 ফটো উপলব্ধ
79 নাম : দেবিদ বান্দো পিতাৰ নাম: চামেল বান্দো ঘৰ নং : 29 বয়স : 34 লিঙ্গ : পুৰুষ	CFM1882242 ফটো উপলব্ধ	80 নাম : তেৰেছা বান্দো স্বামীৰ নাম: চনজাব বান্দো ঘৰ নং : 29 বয়স : 34 লিঙ্গ : মহিলা	CFM0105700 ফটো উপলব্ধ	81 নাম : সঞ্জীৱ বান্দো পিতাৰ নাম: চামেল বান্দো ঘৰ নং : 29 বয়স : 32 লিঙ্গ : পুৰুষ	CFM1882264 ফটো উপলব্ধ
82 নাম : কালদিউচ বান্দো পিতাৰ নাম: চামেল বান্দো ঘৰ নং : 28 বয়স : 28 লিঙ্গ : পুৰুষ	CFM0240077 ফটো উপলব্ধ	83 নাম : লুইছ বান্দ পিতাৰ নাম: সামেল বান্দো ঘৰ নং : 27 বয়স : 20 লিঙ্গ : পুৰুষ	UUI0081919 ফটো উপলব্ধ	84 নাম : লুশ বান্দো পিতাৰ নাম: সেমল বান্দো ঘৰ নং : 27 বয়স : 20 লিঙ্গ : পুৰুষ	UUI0082321 ফটো উপলব্ধ
85 নাম : প্ৰফুল্ল সিং পিতাৰ নাম: কল্যাণ ঘৰ নং : 28 বয়স : 60 লিঙ্গ : পুৰুষ	CFM5135126 ফটো উপলব্ধ	86 নাম : হেমন্ত সিং পিতাৰ নাম: প্ৰফুল্ল ঘৰ নং : 28 বয়স : 54 লিঙ্গ : পুৰুষ	CFM5135159 ফটো উপলব্ধ	87 নাম : জখদা সিং স্বামীৰ নাম: প্ৰফুল্ল ঘৰ নং : 28 বয়স : 53 লিঙ্গ : মহিলা	CFM5135137 ফটো উপলব্ধ
88 নাম : সুনিতা সিং স্বামীৰ নাম: হেমন্ত সিং ঘৰ নং : 28 বয়স : 49 লিঙ্গ : মহিলা	CFM5135160 ফটো উপলব্ধ	89 নাম : চম্পা সিং পিতাৰ নাম: হেমন্ত সিং ঘৰ নং : 28 বয়স : 47 লিঙ্গ : মহিলা	CFM5135171 ফটো উপলব্ধ	90 নাম : আৰতী সিং পিতাৰ নাম: জয়ন্ত সিং ঘৰ নং : 28 বয়স : 38 লিঙ্গ : মহিলা	CFM5141377 ফটো উপলব্ধ



91 নাম : ঔষা বড়ো স্বামীৰ নাম: সজ্জিব বড়ো ঘৰ নং : 28 বয়স : 37 লিঙ্গ : মহিলা	CFM0113852 ফটো উপলব্ধ	92 নাম : অৰূপ শৰ্মা পিতাৰ নাম: ভূপেন শৰ্মা ঘৰ নং : 28 বয়স : 32 লিঙ্গ : পুৰুষ	CFM0273110 ফটো উপলব্ধ	93 নাম : বিৰু বড়ো পিতাৰ নাম: কিৰন বড়ো ঘৰ নং : 28 বয়স : 29 লিঙ্গ : পুৰুষ	CFM0114744 ফটো উপলব্ধ
94 নাম : বৰষা দেৱী স্বামীৰ নাম: অৰূপ শৰ্মা ঘৰ নং : 28 বয়স : 26 লিঙ্গ : মহিলা	CFM0273243 ফটো উপলব্ধ	95 নাম : আকাশ সিং গড় পিতাৰ নাম: হেমন্ত সিং গোড় ঘৰ নং : 28 বয়স : 21 লিঙ্গ : পুৰুষ	UUI0032128 ফটো উপলব্ধ	96 নাম : স্তিপান বান্দো পিতাৰ নাম: পিউচ ঘৰ নং : 28 বয়স : 70 লিঙ্গ : পুৰুষ	CFM5135182 ফটো উপলব্ধ
97 নাম : মেলাণী বান্দো স্বামীৰ নাম: স্তিপান বান্দো ঘৰ নং : 28 বয়স : 56 লিঙ্গ : মহিলা	CFM5135193 ফটো উপলব্ধ	98 নাম : অনিল বান্দো পিতাৰ নাম: স্তিপান বান্দো ঘৰ নং : 28 বয়স : 43 লিঙ্গ : পুৰুষ	CFM0114173 ফটো উপলব্ধ	99 নাম : সুনীল বান্দো পিতাৰ নাম: হিষ্টিফান বান্দো ঘৰ নং : 28 বয়স : 36 লিঙ্গ : পুৰুষ	CFM0074765 ফটো উপলব্ধ
100 নাম : শান্তী বন্দো পিতাৰ নাম: অনীল বন্দো ঘৰ নং : 29 বয়স : 26 লিঙ্গ : মহিলা	CFM7153885 ফটো উপলব্ধ	101 নাম : অনজলা কাৰোবা স্বামীৰ নাম: মাতুলু কাৰোবা ঘৰ নং : 30 বয়স : 63 লিঙ্গ : মহিলা	CFM5135217 ফটো উপলব্ধ	102 নাম : জহাণ কাৰোবা পিতাৰ নাম: মেঘু কাৰোবা ঘৰ নং : 30 বয়স : 36 লিঙ্গ : পুৰুষ	CFM0113993 ফটো উপলব্ধ
103 নাম : গীতা কাৰোবা স্বামীৰ নাম: অনজলা কাৰোবা ঘৰ নং : 30 বয়স : 32 লিঙ্গ : মহিলা	CFM0114405 ফটো উপলব্ধ	104 নাম : বৃষ্টি উৰাং পিতাৰ নাম: এতোৱা উৰাং ঘৰ নং : 32 বয়স : 57 লিঙ্গ : পুৰুষ	CFM5135228 ফটো উপলব্ধ	105 নাম : চুমিত্ৰা উৰাং স্বামীৰ নাম: বৃষ্টি উৰাং ঘৰ নং : 32 বয়স : 45 লিঙ্গ : মহিলা	CFM5135239 ফটো উপলব্ধ
106 নাম : বিশাল টিৰকী পিতাৰ নাম: ব্ৰিষ্টী টিৰকী ঘৰ নং : 32 বয়স : 22 লিঙ্গ : পুৰুষ	CFM7153869 ফটো উপলব্ধ	107 নাম : মঙ্গলী সিং স্বামীৰ নাম: ফুল কুমাৰ সিং ঘৰ নং : 33 বয়স : 38 লিঙ্গ : মহিলা	UUI0041186 ফটো উপলব্ধ	108 নাম : ৰমি সিং পিতাৰ নাম: ৰমেশ সিং ঘৰ নং : 33 বয়স : 22 লিঙ্গ : মহিলা	CFM1249432 ফটো উপলব্ধ
109 নাম : অনিতা বান্দো পিতাৰ নাম: ফ্ৰান্সিস বান্দো ঘৰ নং : 33 বয়স : 21 লিঙ্গ : মহিলা	UUI0058289 ফটো উপলব্ধ	110 নাম : তৰালী সিং পিতাৰ নাম: হৰিহৰ সিং ঘৰ নং : 33 বয়স : 20 লিঙ্গ : মহিলা	UUI0007245 ফটো উপলব্ধ	111 নাম : বিনীতা মিঞ্জ পিতাৰ নাম: মাচেল মিঞ্জ ঘৰ নং : 33 বয়স : 19 লিঙ্গ : মহিলা	UUI0078634 ফটো উপলব্ধ
112 নাম : বাহুল শৰ্মা পিতাৰ নাম: ফাটিক শৰ্মা ঘৰ নং : 34 বয়স : 20 লিঙ্গ : পুৰুষ	UUI0126714 ফটো উপলব্ধ	113 নাম : দগী তিকী স্বামীৰ নাম: মাৰছি ঘৰ নং : 35 বয়স : 55 লিঙ্গ : মহিলা	CFM5135308 ফটো উপলব্ধ	114 নাম : ৰোসমাৰী টোপ্পো স্বামীৰ নাম: বনসন টোপ্পো ঘৰ নং : 35 বয়স : 49 লিঙ্গ : মহিলা	CFM7154115 ফটো উপলব্ধ
115 নাম : দঙ্গান টোপ্পো পিতাৰ নাম: কলুশ টোপ্পো ঘৰ নং : 35 বয়স : 45 লিঙ্গ : পুৰুষ	CFM7154131 ফটো উপলব্ধ	116 নাম : টেৰেছা চিংগ স্বামীৰ নাম: বুলু চিংগ ঘৰ নং : 35 বয়স : 42 লিঙ্গ : মহিলা	CFM0506360 ফটো উপলব্ধ	117 নাম : কৰনেলিচ তিকী পিতাৰ নাম: মাৰছি ঘৰ নং : 35 বয়স : 40 লিঙ্গ : পুৰুষ	CFM5135319 ফটো উপলব্ধ
118 নাম : চুজিতা তিকী পিতাৰ নাম: বিতিনা তিকী ঘৰ নং : 35 বয়স : 35 লিঙ্গ : মহিলা	CFM1882060 ফটো উপলব্ধ	119 নাম : কাৰ্মেলা তিকী স্বামীৰ নাম: কণেলিছ তিকী ঘৰ নং : 35 বয়স : 34 লিঙ্গ : মহিলা	UUI0054932 ফটো উপলব্ধ	120 নাম : কুমাৰ বসুমতাৰী পিতাৰ নাম: ভবেণ বসুমতাৰী ঘৰ নং : 35 বয়স : 29 লিঙ্গ : পুৰুষ	CFM0106591 ফটো উপলব্ধ



121 নাম : বিজয় একা পিতাৰ নাম: পাসান একা ঘৰ নং : 35 বয়স : 24 লিঙ্গ : পুৰুষ	UUI0104158 ফটো উপলব্ধ	R 122 নাম : জানকী সিং স্বামীৰ নাম: দেৱী ঘৰ নং : 36 বয়স : 93 লিঙ্গ : মহিলা	CFM5135331 ফটো উপলব্ধ	123 নাম : জাগ্ৰতি সিং গৌড় স্বামীৰ নাম: বায়খু সিং গৌড় ঘৰ নং : 36 বয়স : 66 লিঙ্গ : মহিলা	CFM0113373 ফটো উপলব্ধ
124 নাম : ভানুমতী সিং স্বামীৰ নাম: বাৰবল ঘৰ নং : 36 বয়স : 50 লিঙ্গ : মহিলা	CFM5135353 ফটো উপলব্ধ	125 নাম : নিৰ্মল সিং পিতাৰ নাম: দেৱী ঘৰ নং : 36 বয়স : 44 লিঙ্গ : পুৰুষ	CFM5135364 ফটো উপলব্ধ	126 নাম : অনিমা সিং স্বামীৰ নাম: নিৰ্মল সিং ঘৰ নং : 36 বয়স : 41 লিঙ্গ : মহিলা	CFM5135375 ফটো উপলব্ধ
127 নাম : প্ৰদীপ সিং পিতাৰ নাম: বিৰবল সিং ঘৰ নং : 36 বয়স : 34 লিঙ্গ : পুৰুষ	CFM1882220 ফটো উপলব্ধ	128 নাম : জগেশ সিং পিতাৰ নাম: বাৰবল সিং ঘৰ নং : 36 বয়স : 26 লিঙ্গ : পুৰুষ	CFM0535450 ফটো উপলব্ধ	129 নাম : দিপক সিং পিতাৰ নাম: বাৰবল সিং ঘৰ নং : 36 বয়স : 23 লিঙ্গ : পুৰুষ	CFM1182476 ফটো উপলব্ধ
130 নাম : বুদ্ধৰাম ৰাজগড় পিতাৰ নাম: জগে ঘৰ নং : 39 বয়স : 58 লিঙ্গ : পুৰুষ	CFM5135386 ফটো উপলব্ধ	131 নাম : মংলী ৰাজগড় স্বামীৰ নাম: বুদ্ধৰাম ৰাজগড় ঘৰ নং : 39 বয়স : 48 লিঙ্গ : মহিলা	CFM5135397 ফটো উপলব্ধ	132 নাম : হৰী গৌড় পিতাৰ নাম: বুদ্ধৰাম গৌড় ঘৰ নং : 39 বয়স : 33 লিঙ্গ : পুৰুষ	CFM1882253 ফটো উপলব্ধ
133 নাম : হিৰালাল গৌড় পিতাৰ নাম: বুদ্ধৰাম গৌড় ঘৰ নং : 39 বয়স : 27 লিঙ্গ : পুৰুষ	CFM0114660 ফটো উপলব্ধ	134 নাম : দিপ সিং পিতাৰ নাম: বিৰবল সিং ঘৰ নং : 38 বয়স : 20 লিঙ্গ : পুৰুষ	UUI0028456 ফটো উপলব্ধ	135 নাম : লুইছ কুজুৰ পিতাৰ নাম: মাতিয়াচ কুজুৰ ঘৰ নং : 39 বয়স : 61 লিঙ্গ : পুৰুষ	CFM5135400 ফটো উপলব্ধ
136 নাম : লখৰিছিয়া কুজুৰ স্বামীৰ নাম: লুইছ কুজুৰ ঘৰ নং : 39 বয়স : 55 লিঙ্গ : মহিলা	CFM5135411 ফটো উপলব্ধ	137 নাম : এগনেছ কুজুৰ পিতাৰ নাম: লুইছ কুজুৰ ঘৰ নং : 39 বয়স : 43 লিঙ্গ : পুৰুষ	CFM0114082 ফটো উপলব্ধ	138 নাম : তাৰচিলা খালখো স্বামীৰ নাম: ৰাজেশ কুজুৰ ঘৰ নং : 39 বয়স : 40 লিঙ্গ : মহিলা	CFM5141402 ফটো উপলব্ধ
139 নাম : বিজয় কুজুৰ পিতাৰ নাম: লুইছ কুজুৰ ঘৰ নং : 39 বয়স : 39 লিঙ্গ : পুৰুষ	CFM5135433 ফটো উপলব্ধ	140 নাম : হিমালী কুজুৰ স্বামীৰ নাম: এগনেছ কুজুৰ ঘৰ নং : 39 বয়স : 38 লিঙ্গ : মহিলা	CFM0114330 ফটো উপলব্ধ	141 নাম : ৰাজেশ কুজুৰ পিতাৰ নাম: লুইছ কুজুৰ ঘৰ নং : 39 বয়স : 37 লিঙ্গ : পুৰুষ	CFM5135422 ফটো উপলব্ধ
142 নাম : মনিকা কুজুৰ স্বামীৰ নাম: বিজয় কুজুৰ ঘৰ নং : 39 বয়স : 30 লিঙ্গ : মহিলা	CFM5141593 ফটো উপলব্ধ	143 নাম : জোহান টপ্পো পিতাৰ নাম: বিশ্বনাথ টপ্পো ঘৰ নং : 80 বয়স : 70 লিঙ্গ : পুৰুষ	CFM1882231 ফটো উপলব্ধ	144 নাম : লাতালীনা তপ্প স্বামীৰ নাম: জহান তপ্প ঘৰ নং : 80 বয়স : 65 লিঙ্গ : মহিলা	CFM5135477 ফটো উপলব্ধ
145 নাম : পিটাৰ তপ্প পিতাৰ নাম: জহান তপ্প ঘৰ নং : 80 বয়স : 42 লিঙ্গ : পুৰুষ	CFM5135444 ফটো উপলব্ধ	146 নাম : ফুলোমিনা তিপ্পো স্বামীৰ নাম: জুনাছ টপ্পো ঘৰ নং : 80 বয়স : 41 লিঙ্গ : মহিলা	CFM0114140 ফটো উপলব্ধ	147 নাম : অজিতা টোপ্পো স্বামীৰ নাম: পিটাৰ ঘৰ নং : 80 বয়স : 40 লিঙ্গ : মহিলা	CFM5135455 ফটো উপলব্ধ
148 নাম : জুনাছ টপ্পো পিতাৰ নাম: জহান তপ্প ঘৰ নং : 80 বয়স : 39 লিঙ্গ : পুৰুষ	CFM5135488 ফটো উপলব্ধ	149 নাম : বিৰছা তপ্প পিতাৰ নাম: জগন্নাথ ঘৰ নং : 81 বয়স : 90 লিঙ্গ : পুৰুষ	CFM5135502 ফটো উপলব্ধ	150 নাম : ৰতি টোপ্পো স্বামীৰ নাম: বাৰী টোপ্পো ঘৰ নং : 81 বয়স : 76 লিঙ্গ : মহিলা	CFM5135513 ফটো উপলব্ধ



151 নাম : চুফা টোপ্পো পিতাৰ নাম: জগন্নাথ টোপ্পো ঘৰ নং : 8১ বয়স : 66 লিঙ্গ : পুৰুষ	CFM5135524 ফটো উপলব্ধ	152 নাম : ফুলমোনি তপ্ত স্বামীৰ নাম: চুফা ঘৰ নং : 8১ বয়স : 55 লিঙ্গ : মহিলা	CFM5135535 ফটো উপলব্ধ	153 নাম : বিনোদ টোপ্পো পিতাৰ নাম: চুফা টোপ্পো ঘৰ নং : 8১ বয়স : 40 লিঙ্গ : পুৰুষ	CFM5135546 ফটো উপলব্ধ
154 নাম : পিত্ৰুস টোপ্পো পিতাৰ নাম: বিৰসা টোপ্পো ঘৰ নং : 8১ বয়স : 36 লিঙ্গ : পুৰুষ	CFM5135557 ফটো উপলব্ধ	155 নাম : চুনিতা টোপ্পো পিতাৰ নাম: চুফা টোপ্পো ঘৰ নং : 8১ বয়স : 35 লিঙ্গ : মহিলা	CFM1882297 ফটো উপলব্ধ	156 নাম : চুফেশ্বৰী বড়ো স্বামীৰ নাম: জয়ন্ত ঘৰ নং : 41 বয়স : 35 লিঙ্গ : মহিলা	CFM5139071 ফটো উপলব্ধ
157 নাম : পাওলীনা টোপ্পো স্বামীৰ নাম: লখন টোপ্পো ঘৰ নং : 8১ বয়স : 34 লিঙ্গ : মহিলা	CFM0516757 ফটো উপলব্ধ	158 নাম : মিনি তোপ্পো স্বামীৰ নাম: পিতৰুচ তপ্ত ঘৰ নং : 8১ বয়স : 33 লিঙ্গ : মহিলা	CFM5141413 ফটো উপলব্ধ	159 নাম : লাখান তপ্পো পিতাৰ নাম: বিৰছা তপ্ত ঘৰ নং : 8১ বয়স : 33 লিঙ্গ : পুৰুষ	CFM5141333 ফটো উপলব্ধ
160 নাম : বাহুল টোপ্পো পিতাৰ নাম: বিৰগ টোপ্পো ঘৰ নং : 8১ বয়স : 32 লিঙ্গ : পুৰুষ	CFM0091868 ফটো উপলব্ধ	161 নাম : বিজয় টোপ্পো পিতাৰ নাম: চুফা টোপ্পো ঘৰ নং : 8১ বয়স : 31 লিঙ্গ : পুৰুষ	CFM1882275 ফটো উপলব্ধ	162 নাম : অনীতা টোপ্পো স্বামীৰ নাম: বোহুল টোপ্পো ঘৰ নং : 8১ বয়স : 28 লিঙ্গ : মহিলা	CFM0514471 ফটো উপলব্ধ
163 নাম : সুৰেশ টোপ্পো পিতাৰ নাম: চুফা টোপ্পো ঘৰ নং : 8১ বয়স : 28 লিঙ্গ : পুৰুষ	CFM0092106 ফটো উপলব্ধ	164 নাম : চন্দন টোপ্পো পিতাৰ নাম: বিৰছা টোপ্পো ঘৰ নং : 41 বয়স : 27 লিঙ্গ : পুৰুষ	CFM1285519 ফটো উপলব্ধ	165 নাম : হীৰা টোপ্পো পিতাৰ নাম: শুক্ৰ টোপ্পো ঘৰ নং : 8১ বয়স : 27 লিঙ্গ : মহিলা	CFM0514505 ফটো উপলব্ধ
166 নাম : লিলী একা পিতাৰ নাম: গডবিন একা ঘৰ নং : 8১ বয়স : 55 লিঙ্গ : মহিলা	CFM5135568 ফটো উপলব্ধ	167 নাম : অচোক একা পিতাৰ নাম: শুভবিন একা ঘৰ নং : 8১ বয়স : 52 লিঙ্গ : পুৰুষ	CFM5135579 ফটো উপলব্ধ	168 নাম : জুচতা একা পিতাৰ নাম: শুভবিন একা ঘৰ নং : 8১ বয়স : 46 লিঙ্গ : মহিলা	CFM5135591 ফটো উপলব্ধ
169 নাম : বিনা একা স্বামীৰ নাম: উলিয়াম একা ঘৰ নং : 8১ বয়স : 45 লিঙ্গ : মহিলা	CFM0092627 ফটো উপলব্ধ	170 নাম : মাৰুকুহ একা পিতাৰ নাম: গেধামিন একা ঘৰ নং : 8১ বয়স : 33 লিঙ্গ : পুৰুষ	CFM0114314 ফটো উপলব্ধ	171 নাম : মাৰিয়ানা একা পিতাৰ নাম: আশোক একা ঘৰ নং : 8১ বয়স : 26 লিঙ্গ : মহিলা	CFM0239673 ফটো উপলব্ধ
172 নাম : লিয়েণ্ডাৰ একা পিতাৰ নাম: আশোক একা ঘৰ নং : 8১ বয়স : 26 লিঙ্গ : পুৰুষ	CFM0240499 ফটো উপলব্ধ	173 নাম : অগাস্টিন একা পিতাৰ নাম: আশোক একা ঘৰ নং : 42 বয়স : 22 লিঙ্গ : পুৰুষ	UUI0032268 ফটো উপলব্ধ	174 নাম : কালিপ্রসাদ সিং পিতাৰ নাম: কল্যান ঘৰ নং : 8৩ বয়স : 65 লিঙ্গ : পুৰুষ	CFM5135604 ফটো উপলব্ধ
175 নাম : লক্ষেশ্বৰী সিং স্বামীৰ নাম: কালিপ্রসাদ সিং ঘৰ নং : 8৩ বয়স : 57 লিঙ্গ : মহিলা	CFM5135615 ফটো উপলব্ধ	176 নাম : আশা সিং পিতাৰ নাম: কালিপ্রসাদ ঘৰ নং : 8৩ বয়স : 36 লিঙ্গ : মহিলা	CFM5135637 ফটো উপলব্ধ	177 নাম : স্নীতা সিং পিতাৰ নাম: কালিপ্রসাদ ঘৰ নং : 8৩ বয়স : 35 লিঙ্গ : মহিলা	CFM5135648 ফটো উপলব্ধ
178 নাম : দিপিকা সিং পিতাৰ নাম: কালি প্রসাদ সিং ঘৰ নং : 43 বয়স : 26 লিঙ্গ : মহিলা	CFM0508424 ফটো উপলব্ধ	R 179 নাম : অঞ্জলী সিনুয়া পিতাৰ নাম: কালি প্রচাদ সিনহা ঘৰ নং : 43 বয়স : 23 লিঙ্গ : মহিলা	CFM0448787 ফটো উপলব্ধ	180 নাম : উমা বানী সিং পিতাৰ নাম: নবা কুঃ সিং ঘৰ নং : 43 বয়স : 20 লিঙ্গ : মহিলা	UUI0060731 ফটো উপলব্ধ



181 নাম : চুনিতা ৰাজগোড় স্বামীৰ নাম : ৰমেশ সিং ঘৰ নং : ৪৫ক বয়স : 44 লিঙ্গ : মহিলা	CFM0114710 ফটো উপলব্ধ	182 নাম : জগদিশ সিং পিতাৰ নাম : লক্ষ্মীধৰ সিং সিং ঘৰ নং : ৪৫ বয়স : 42 লিঙ্গ : পুৰুষ	CFM1882208 ফটো উপলব্ধ	183 নাম : চামেলী সিং স্বামীৰ নাম : জগদিশ সিং ঘৰ নং : ৪৫ বয়স : 37 লিঙ্গ : মহিলা	CFM1882071 ফটো উপলব্ধ
184 নাম : সঞ্জয় সিং পিতাৰ নাম : ৰমেশ সিং ঘৰ নং : ৪৫ক বয়স : 28 লিঙ্গ : পুৰুষ	CFM0105924 ফটো উপলব্ধ	185 নাম : মনেশ্বৰী গৌড় স্বামীৰ নাম : সঞ্জয় সিং ঘৰ নং : 45 বয়স : 23 লিঙ্গ : মহিলা	UUI0081372 ফটো উপলব্ধ	186 নাম : ৰমেশ সিং পিতাৰ নাম : প্ৰতাপ ঘৰ নং : ৪৫ক বয়স : 54 লিঙ্গ : পুৰুষ	CFM5135682 ফটো উপলব্ধ
187 নাম : চুলোচনা গোপ স্বামীৰ নাম : নবকুমাৰ সিং ঘৰ নং : ৪৬ বয়স : 53 লিঙ্গ : মহিলা	CFM5135717 ফটো উপলব্ধ	188 নাম : নৱ কুমাৰ সিং পিতাৰ নাম : কল্যান ঘৰ নং : ৪৬ বয়স : 53 লিঙ্গ : পুৰুষ	CFM5135706 ফটো উপলব্ধ	189 নাম : পূজা সিং পিতাৰ নাম : নভ কুমাৰ সিং ঘৰ নং : 46 বয়স : 24 লিঙ্গ : মহিলা	CFM0442475 ফটো উপলব্ধ
190 নাম : মালতি সিং স্বামীৰ নাম : অমৰ প্ৰসাদ সিং ঘৰ নং : ৪৬ বয়স : 46 লিঙ্গ : মহিলা	CFM5135739 ফটো উপলব্ধ	191 নাম : প্ৰদীপ ৰয় পিতাৰ নাম : ৰজীৱ ৰয় ঘৰ নং : ৪৬ বয়স : 30 লিঙ্গ : পুৰুষ	CFM0514695 ফটো উপলব্ধ	192 নাম : মীৰা সিং পিতাৰ নাম : অমৰ সিং ঘৰ নং : 48 বয়স : 27 লিঙ্গ : মহিলা	CFM0535401 ফটো উপলব্ধ
193 নাম : এনটনী এক্সা পিতাৰ নাম : গডাবিন ঘৰ নং : ৪৯ বয়স : 60 লিঙ্গ : পুৰুষ	CFM5135740 ফটো উপলব্ধ	194 নাম : জালসী এক্সা স্বামীৰ নাম : এনটনী এক্সা ঘৰ নং : ৪৯ বয়স : 55 লিঙ্গ : মহিলা	CFM5135751 ফটো উপলব্ধ	195 নাম : অজিত এক্সা পিতাৰ নাম : এনটনী এক্সা ঘৰ নং : ৪৯ বয়স : 40 লিঙ্গ : পুৰুষ	CFM5135762 ফটো উপলব্ধ
196 নাম : গোডবিন এক্সা পিতাৰ নাম : এনটনী এক্সা ঘৰ নং : ৪৯ বয়স : 40 লিঙ্গ : পুৰুষ	CFM5135773 ফটো উপলব্ধ	197 নাম : মান্তি সিং স্বামীৰ নাম : ৰমেশ ৰাজগড় ঘৰ নং : ৪৯ বয়স : 36 লিঙ্গ : মহিলা	CFM0113761 ফটো উপলব্ধ	198 নাম : মিনাকুমাৰী টপ্পো স্বামীৰ নাম : গুদাবিন এক্সা ঘৰ নং : 49 বয়স : 30 লিঙ্গ : মহিলা	CFM0507806 ফটো উপলব্ধ
199 নাম : অমল কুজুৰ পিতাৰ নাম : চুৰ্কা কুজুৰ ঘৰ নং : ৫০ বয়স : 70 লিঙ্গ : পুৰুষ	CFM5135784 ফটো উপলব্ধ	200 নাম : চুনীল কুজুৰ পিতাৰ নাম : অমল ঘৰ নং : ৫০ বয়স : 41 লিঙ্গ : পুৰুষ	CFM5135808 ফটো উপলব্ধ	201 নাম : দুৰ্গেশ্বৰ কুজুৰ পিতাৰ নাম : চুৰ্কা কুজুৰ ঘৰ নং : ৫০ বয়স : 39 লিঙ্গ : পুৰুষ	CFM5135819 ফটো উপলব্ধ
202 নাম : সবিতা বাৰা স্বামীৰ নাম : মনু বাৰা ঘৰ নং : 50 বয়স : 39 লিঙ্গ : মহিলা	CFM5141628 ফটো উপলব্ধ	203 নাম : ৰামেশ্বৰ কুজুৰ পিতাৰ নাম : অমল ঘৰ নং : ৫০ বয়স : 37 লিঙ্গ : পুৰুষ	CFM5135820 ফটো উপলব্ধ	204 নাম : সুৰেশ কুজুৰ পিতাৰ নাম : অমল কুজুৰ ঘৰ নং : ৫০ বয়স : 37 লিঙ্গ : পুৰুষ	CFM5141548 ফটো উপলব্ধ
205 নাম : মীনা কুজুৰ স্বামীৰ নাম : ৰামেশ্বৰ ঘৰ নং : ৫০ বয়স : 36 লিঙ্গ : মহিলা	CFM5135831 ফটো উপলব্ধ	206 নাম : মিনি কুজুৰ পিতাৰ নাম : অমল কুজুৰ ঘৰ নং : ৫০ বয়স : 36 লিঙ্গ : মহিলা	CFM5141571 ফটো উপলব্ধ	R 207 নাম : চুনিয়া কুজুৰ পিতাৰ নাম : অমল কুজুৰ ঘৰ নং : ৫০ বয়স : 36 লিঙ্গ : মহিলা	CFM5141582 ফটো উপলব্ধ
208 নাম : মাছি টপ্পো পিতাৰ নাম : খোলৰ ঘৰ নং : ৫১ বয়স : 52 লিঙ্গ : পুৰুষ	CFM5135853 ফটো উপলব্ধ	209 নাম : মানো খালখো পিতাৰ নাম : কিৰণ খালখো ঘৰ নং : 51 বয়স : 39 লিঙ্গ : পুৰুষ	CFM0279299 ফটো উপলব্ধ	210 নাম : চান্ধীমুনি টপ্পো পিতাৰ নাম : মাছি টপ্পো ঘৰ নং : ৫১ বয়স : 29 লিঙ্গ : মহিলা	CFM0114652 ফটো উপলব্ধ



211 নাম : জোসেফ টোপ্পো পিতাৰ নাম: মৰ্শি টোপ্পো ঘৰ নং : ৫২ বয়স : 26 লিঙ্গ : পুৰুষ	CFM0529222 ফটো উপলব্ধ	212 নাম : পূজা থাপা পিতাৰ নাম: সশ্বৰ থাপা ঘৰ নং : 51 বয়স : 23 লিঙ্গ : মহিলা	CFM1262864 ফটো উপলব্ধ	213 নাম : ফে'লিশ টোপ্পো পিতাৰ নাম: মৰ্শি টোপ্পো ঘৰ নং : 51 বয়স : 22 লিঙ্গ : পুৰুষ	CFM7153844 ফটো উপলব্ধ
214 নাম : এডবাদ তিকী পিতাৰ নাম: আলবিদ ঘৰ নং : ৫২ বয়স : 74 লিঙ্গ : পুৰুষ	CFM5135875 ফটো উপলব্ধ	215 নাম : মাৰ্থা তিকী স্বামীৰ নাম: অডৰাড তিকী ঘৰ নং : ৫২ বয়স : 64 লিঙ্গ : মহিলা	CFM5135886 ফটো উপলব্ধ	216 নাম : নুবাছ তিকী পিতাৰ নাম: এডৰাড তিকী ঘৰ নং : ৫২ বয়স : 38 লিঙ্গ : পুৰুষ	CFM5135922 ফটো উপলব্ধ
217 নাম : গলাপী তিকী স্বামীৰ নাম: থমাছ ঘৰ নং : ৫২ বয়স : 37 লিঙ্গ : মহিলা	CFM5135933 ফটো উপলব্ধ	218 নাম : থমাচ তিকী পিতাৰ নাম: এডবাদ তিকী ঘৰ নং : ৫২ বয়স : 37 লিঙ্গ : পুৰুষ	CFM5135897 ফটো উপলব্ধ	219 নাম : দাসনী মিনজ স্বামীৰ নাম: জংগে মিনজ ঘৰ নং : ৫৩ বয়স : 50 লিঙ্গ : মহিলা	CFM5135955 ফটো উপলব্ধ
220 নাম : মাৰচেল মিজ পিতাৰ নাম: জংগে মিজ ঘৰ নং : ৫৩ বয়স : 36 লিঙ্গ : পুৰুষ	CFM5135966 ফটো উপলব্ধ	221 নাম : চুনিতা মিনজ স্বামীৰ নাম: মাৰছেল মিনজ ঘৰ নং : ৫৩ বয়স : 33 লিঙ্গ : মহিলা	CFM0114504 ফটো উপলব্ধ	222 নাম : জাচিস্তা মিজ পিতাৰ নাম: লাজৰুছ মিজ ঘৰ নং : ৫৩ বয়স : 31 লিঙ্গ : মহিলা	CFM0104026 ফটো উপলব্ধ
R 223 নাম : জৰা মিনজ পিতাৰ নাম: বাঙ্গ ঘৰ নং : ৫৪ বয়স : 75 লিঙ্গ : পুৰুষ	CFM5135977 ফটো উপলব্ধ	224 নাম : গীতা মিনজ স্বামীৰ নাম: ধাৰেন ঘৰ নং : ৫৫ বয়স : 48 লিঙ্গ : মহিলা	CFM5136005 ফটো উপলব্ধ	225 নাম : সুনিতা সিং স্বামীৰ নাম: দিলিপ সিং ঘৰ নং : 55 বয়স : 42 লিঙ্গ : মহিলা	CFM0440172 ফটো উপলব্ধ
226 নাম : হৃদয় মিনজ পিতাৰ নাম: ধাৰেন মিনজ ঘৰ নং : ৫৫ বয়স : 27 লিঙ্গ : পুৰুষ	CFM0240333 ফটো উপলব্ধ	227 নাম : দিপক মিজ পিতাৰ নাম: ধিপেন মিজ ঘৰ নং : 55 বয়স : 22 লিঙ্গ : পুৰুষ	CFM7153802 ফটো উপলব্ধ	228 নাম : সিরিল খালখো পিতাৰ নাম: জহান ঘৰ নং : ৫৬ বয়স : 57 লিঙ্গ : পুৰুষ	CFM5136038 ফটো উপলব্ধ
229 নাম : জলিতা খালখো স্বামীৰ নাম: চিৰিল খালখো ঘৰ নং : ৫৬ বয়স : 49 লিঙ্গ : মহিলা	CFM5136049 ফটো উপলব্ধ	230 নাম : সিবিস্তিআন খালখো পিতাৰ নাম: জোহান খালখো ঘৰ নং : 56 বয়স : 41 লিঙ্গ : পুৰুষ	CFM1179977 ফটো উপলব্ধ	231 নাম : মাৰবদ খালখো পিতাৰ নাম: চিৰিল খালখো ঘৰ নং : ৫৬ বয়স : 38 লিঙ্গ : পুৰুষ	CFM5136050 ফটো উপলব্ধ
232 নাম : উৰ্মিলা খালখো স্বামীৰ নাম: সিবিস্তিআন খালখো ঘৰ নং : 56 বয়স : 31 লিঙ্গ : মহিলা	UUI0102301 ফটো উপলব্ধ	233 নাম : চিমিন খালখো পিতাৰ নাম: চিৰিল খালখো ঘৰ নং : ৫৬ বয়স : 26 লিঙ্গ : পুৰুষ	CFM0240457 ফটো উপলব্ধ	234 নাম : বশিনা খালখো পিতাৰ নাম: সিরিল খালখো ঘৰ নং : 56 বয়স : 22 লিঙ্গ : মহিলা	CFM1269182 ফটো উপলব্ধ
235 নাম : নন্দীতা দেবী মাতৃৰ নাম: কল্যাণী দেবী ঘৰ নং : 57 বয়স : 22 লিঙ্গ : মহিলা	CFM7154040 ফটো উপলব্ধ	236 নাম : আনসেলেম খালখো পিতাৰ নাম: চিৰিল খালখো ঘৰ নং : 57 বয়স : 20 লিঙ্গ : পুৰুষ	UUI0061358 ফটো উপলব্ধ	237 নাম : আল্টি সিং স্বামীৰ নাম: কুখল সিং ঘৰ নং : ৫৮ বয়স : 28 লিঙ্গ : মহিলা	CFM0105551 ফটো উপলব্ধ
238 নাম : চুনমতি সিং পিতাৰ নাম: আহিবৰন সিং ঘৰ নং : 58 বয়স : 25 লিঙ্গ : মহিলা	UUI0086330 ফটো উপলব্ধ	239 নাম : দেবীমায়া থাপা স্বামীৰ নাম: কাজিমল থাপা ঘৰ নং : ৫৯ বয়স : 60 লিঙ্গ : মহিলা	CFM5136061 ফটো উপলব্ধ	240 নাম : কুমাৰ থাপা পিতাৰ নাম: কাজিমল থাপা ঘৰ নং : ৫৯ বয়স : 40 লিঙ্গ : পুৰুষ	CFM5136072 ফটো উপলব্ধ



241 নাম : বিষ্ণু থাপা পিতাৰ নাম: কাজিমল থাপা ঘৰ নং : ৫৯ বয়স : 37 লিঙ্গ : পুৰুষ	CFM5136083 ফটো উপলব্ধ	242 নাম : জন থাপা স্বামীৰ নাম: কুমাৰ থাপা ঘৰ নং : ৫৯ বয়স : 34 লিঙ্গ : মহিলা	CFM0104265 ফটো উপলব্ধ	243 নাম : হৰিনাৰায়ন থাপা পিতাৰ নাম: বলভদ্র ঘৰ নং : ৬০ বয়স : 58 লিঙ্গ : পুৰুষ	CFM5136094 ফটো উপলব্ধ
244 নাম : দিলমায়া থাপা স্বামীৰ নাম: হৰিনাৰায়ন থাপা ঘৰ নং : ৬০ বয়স : 53 লিঙ্গ : মহিলা	CFM5136118 ফটো উপলব্ধ	245 নাম : দমবাহাদুৰ থাপা পিতাৰ নাম: হৰিনাৰায়ন থাপা ঘৰ নং : ৬০ বয়স : 39 লিঙ্গ : পুৰুষ	CFM5136129 ফটো উপলব্ধ	246 নাম : ৰচন থাপা পিতাৰ নাম: হৰিনাৰায়ন থাপা ঘৰ নং : ৬০ বয়স : 36 লিঙ্গ : পুৰুষ	CFM5136130 ফটো উপলব্ধ
247 নাম : অমা থাপা পিতাৰ নাম: হৰিনাৰায়ণ থাপা ঘৰ নং : ৬০ বয়স : 28 লিঙ্গ : মহিলা	CFM0240507 ফটো উপলব্ধ	248 নাম : বসন থাপা পিতাৰ নাম: হৰিনাৰায়ণ থাপা ঘৰ নং : ৬০ বয়স : 26 লিঙ্গ : পুৰুষ	CFM0518688 ফটো উপলব্ধ	249 নাম : দিপক থাপা পিতাৰ নাম: হৰিনাৰায়ণ থাপা ঘৰ নং : ৬০ বয়স : 26 লিঙ্গ : পুৰুষ	CFM0518696 ফটো উপলব্ধ
250 নাম : পদ্মা থাপা স্বামীৰ নাম: ইশ্বৰ থাপা ঘৰ নং : ৬১ বয়স : 39 লিঙ্গ : মহিলা	CFM5136163 ফটো উপলব্ধ	251 নাম : কেৱলা সিং গৌড় পিতাৰ নাম: বালী সিং গৌড় ঘৰ নং : 62 বয়স : 51 লিঙ্গ : মহিলা	CFM0441121 ফটো উপলব্ধ	252 নাম : জীবন সিং পিতাৰ নাম: ভগবত ঘৰ নং : ৬২ বয়স : 41 লিঙ্গ : পুৰুষ	CFM5136196 ফটো উপলব্ধ
253 নাম : ফ লকন সিং পিতাৰ নাম: ভগবত ঘৰ নং : ৬২ বয়স : 38 লিঙ্গ : মহিলা	CFM5136209 ফটো উপলব্ধ	254 নাম : ষ্টিফান তিগ্লা পিতাৰ নাম: জেৰোম তিগ্লা ঘৰ নং : ৬৩ বয়স : 61 লিঙ্গ : পুৰুষ	CFM5136210 ফটো উপলব্ধ	255 নাম : বিনা টিগ্লা স্বামীৰ নাম: ষ্টিফান তিগ্লা ঘৰ নং : ৬৩ বয়স : 58 লিঙ্গ : মহিলা	CFM5136221 ফটো উপলব্ধ
256 নাম : ফিদা তিগ্লা পিতাৰ নাম: জেৰম তিগ্লা ঘৰ নং : ৬৩ বয়স : 42 লিঙ্গ : পুৰুষ	CFM5136254 ফটো উপলব্ধ	257 নাম : বেলাচিচ তিগ্লা পিতাৰ নাম: জেৰোম তিগ্লা ঘৰ নং : 63 বয়স : 42 লিঙ্গ : পুৰুষ	CFM5136265 ফটো উপলব্ধ	258 নাম : সুষণ টিগ্লা পিতাৰ নাম: জেৰাম টিগ্লা ঘৰ নং : ৬৩ বয়স : 40 লিঙ্গ : মহিলা	CFM5136276 ফটো উপলব্ধ
259 নাম : লাজৰুহ তিগ্লা পিতাৰ নাম: জেৰম তিগ্লা ঘৰ নং : ৬৩ বয়স : 38 লিঙ্গ : পুৰুষ	CFM5136287 ফটো উপলব্ধ	260 নাম : লুচিয়া তিগ্লা পিতাৰ নাম: জেৰম তিগ্লা ঘৰ নং : ৬৩ বয়স : 37 লিঙ্গ : মহিলা	CFM5136298 ফটো উপলব্ধ	261 নাম : ক্ৰাৰেঞ্চু তিগ্লা পিতাৰ নাম: ষ্টিফান তিগ্লা ঘৰ নং : 63 বয়স : 27 লিঙ্গ : পুৰুষ	CFM0266031 ফটো উপলব্ধ
R 262 নাম : আলবিছ গাৰী পিতাৰ নাম: জুনাছ ঘৰ নং : ৬৪ বয়স : 72 লিঙ্গ : পুৰুষ	CFM5136312 ফটো উপলব্ধ	263 নাম : চেবেস্তীনা গাৰী স্বামীৰ নাম: আলবিছ গাৰী ঘৰ নং : ৬৪ বয়স : 59 লিঙ্গ : মহিলা	CFM5136323 ফটো উপলব্ধ	264 নাম : আচৰীতা গাৰী পিতাৰ নাম: জুনাচ গাৰী ঘৰ নং : ৬৪ বয়স : 50 লিঙ্গ : মহিলা	CFM5136334 ফটো উপলব্ধ
265 নাম : ইলচাবেত গাৰী পিতাৰ নাম: জুনাছ ঘৰ নং : ৬৪ বয়স : 46 লিঙ্গ : পুৰুষ	CFM5136345 ফটো উপলব্ধ	266 নাম : জীটন বড়ো পিতাৰ নাম: যতীন বড়ো ঘৰ নং : 64 বয়স : 21 লিঙ্গ : পুৰুষ	UUI0135442 ফটো উপলব্ধ	267 নাম : লুইছ তিৰ্কি পিতাৰ নাম: আলবিছ ঘৰ নং : ৬৫ বয়স : 80 লিঙ্গ : পুৰুষ	CFM5136356 ফটো উপলব্ধ
268 নাম : ভাৰতী টিৰকী স্বামীৰ নাম: লুইছ ঘৰ নং : ৬৫ বয়স : 74 লিঙ্গ : মহিলা	CFM5136367 ফটো উপলব্ধ	269 নাম : সঞ্জীব টিৰকী পিতাৰ নাম: লুইছ ঘৰ নং : ৬৫ বয়স : 39 লিঙ্গ : পুৰুষ	CFM5136389 ফটো উপলব্ধ	270 নাম : তাৰা সিং স্বামীৰ নাম: প্ৰবীন সিং ঘৰ নং : ৬৫ বয়স : 27 লিঙ্গ : মহিলা	CFM0375691 ফটো উপলব্ধ



271 নাম : বুপালি সিং পিতাৰ নাম: ফুলকুমাৰ সিং ঘৰ নং : 65 বয়স : 24 লিঙ্গ : মহিলা	CFM0444430 ফটো উপলব্ধ	272 নাম : বীনা সিং স্বামীৰ নাম: জাপান ঘৰ নং : 66 বয়স : 56 লিঙ্গ : মহিলা	CFM5136414 ফটো উপলব্ধ	273 নাম : ফুল কুমাৰ সিঙ পিতাৰ নাম: মতিলাল সিঙ ঘৰ নং : 66 বয়স : 52 লিঙ্গ : পুৰুষ	CFM5141559 ফটো উপলব্ধ
274 নাম : চুচিলা সিং স্বামীৰ নাম: দাল সিং ঘৰ নং : 66 বয়স : 50 লিঙ্গ : মহিলা	CFM0113803 ফটো উপলব্ধ	275 নাম : কিশোৰ সিঙ পিতাৰ নাম: ফুল কুমাৰ সিঙ ঘৰ নং : 66 বয়স : 30 লিঙ্গ : পুৰুষ	CFM5141526 ফটো উপলব্ধ	276 নাম : দিপক সিং পিতাৰ নাম: জাপান সিং ঘৰ নং : 66 বয়স : 29 লিঙ্গ : পুৰুষ	CFM0116277 ফটো উপলব্ধ
277 নাম : প্ৰবিন সিং পিতাৰ নাম: ফুল কুমাৰ সিং ঘৰ নং : 66 বয়স : 28 লিঙ্গ : পুৰুষ	CFM0240069 ফটো উপলব্ধ	278 নাম : সোনালী সিংহ স্বামীৰ নাম: কিশোৰ সিংহ ঘৰ নং : 66 বয়স : 28 লিঙ্গ : মহিলা	CFM0375683 ফটো উপলব্ধ	279 নাম : ৰঞ্জুমানি সিং স্বামীৰ নাম: দীপক সিং ঘৰ নং : 66 বয়স : 26 লিঙ্গ : মহিলা	UUI0120105 ফটো উপলব্ধ
280 নাম : ফুলমতী খেৰোৱাৰ স্বামীৰ নাম: গনেশ খেৰোৱাৰ ঘৰ নং : 67 বয়স : 30 লিঙ্গ : মহিলা	CFM0279356 ফটো উপলব্ধ	281 নাম : জইমল কুজুৰ পিতাৰ নাম: বুদ্ধি ঘৰ নং : 68 বয়স : 75 লিঙ্গ : পুৰুষ	CFM5136469 ফটো উপলব্ধ	282 নাম : চিৰিল কুজুৰ পিতাৰ নাম: জইমল কুজুৰ ঘৰ নং : 68 বয়স : 53 লিঙ্গ : পুৰুষ	CFM5136470 ফটো উপলব্ধ
283 নাম : মাৰিয়াম বান্দো স্বামীৰ নাম: মতিয়াছ ঘৰ নং : 90 বয়স : 60 লিঙ্গ : মহিলা	CFM5136505 ফটো উপলব্ধ	284 নাম : মতিয়াছ বান্দো পিতাৰ নাম: বিৰছা ঘৰ নং : 90 বয়স : 45 লিঙ্গ : পুৰুষ	CFM5136516 ফটো উপলব্ধ	285 নাম : মাৰিয়াম বান্দো স্বামীৰ নাম: সিৰিল কুজুৰ ঘৰ নং : 90 বয়স : 44 লিঙ্গ : মহিলা	CFM5136527 ফটো উপলব্ধ
286 নাম : জনিতা বান্দো স্বামীৰ নাম: ফিটাৰ ঘৰ নং : 90 বয়স : 37 লিঙ্গ : মহিলা	CFM5136550 ফটো উপলব্ধ	287 নাম : ফিটাৰ বান্দো পিতাৰ নাম: বিৰছা বান্দো ঘৰ নং : 90 বয়স : 32 লিঙ্গ : পুৰুষ	CFM0104950 ফটো উপলব্ধ	288 নাম : কৃষ্ণ কালাৰ পিতাৰ নাম: পৰদেশী ঘৰ নং : 91 বয়স : 66 লিঙ্গ : পুৰুষ	CFM5136572 ফটো উপলব্ধ
289 নাম : শশী কালাৰ স্বামীৰ নাম: কৃষ্ণ ঘৰ নং : 91 বয়স : 59 লিঙ্গ : মহিলা	CFM5136583 ফটো উপলব্ধ	290 নাম : হৰিহৰ কালাৰ পিতাৰ নাম: কৃষ্ণ ঘৰ নং : 91 বয়স : 42 লিঙ্গ : পুৰুষ	CFM5136594 ফটো উপলব্ধ	291 নাম : নীভা সিং স্বামীৰ নাম: হৰিহৰ কালাৰ ঘৰ নং : 91 বয়স : 41 লিঙ্গ : মহিলা	CFM1882117 ফটো উপলব্ধ
292 নাম : কালিদাস কালাৰ পিতাৰ নাম: কৃষ্ণ ঘৰ নং : 91 বয়স : 40 লিঙ্গ : পুৰুষ	CFM5136607 ফটো উপলব্ধ	293 নাম : ৱিমা বৰো স্বামীৰ নাম: অচ্যুত কালাৰ ঘৰ নং : 91 বয়স : 34 লিঙ্গ : মহিলা	CFM1882311 ফটো উপলব্ধ	294 নাম : অনন্ত সিং পিতাৰ নাম: কৃষ্ণ সিং ঘৰ নং : 91 বয়স : 34 লিঙ্গ : পুৰুষ	CFM1882139 ফটো উপলব্ধ
295 নাম : অচ্যুত দাস পিতাৰ নাম: কৃষ্ণ কান্ত দাস ঘৰ নং : 91 বয়স : 34 লিঙ্গ : পুৰুষ	CFM5136618 ফটো উপলব্ধ	296 নাম : জুতিকা দাস স্বামীৰ নাম: অনন্ত সিং ঘৰ নং : 91 বয়স : 33 লিঙ্গ : মহিলা	CFM0114215 ফটো উপলব্ধ	297 নাম : স্মিতী কেৰকেটা পিতাৰ নাম: জোহান কেৰকেটা ঘৰ নং : 71 বয়স : 31 লিঙ্গ : মহিলা	CFM0536235 ফটো উপলব্ধ
298 নাম : মাংবা একা পিতাৰ নাম: জাক্ৰু একা ঘৰ নং : 92 বয়স : 52 লিঙ্গ : পুৰুষ	CFM5136630 ফটো উপলব্ধ	299 নাম : বৃধান একা স্বামীৰ নাম: মাংগৰা একা ঘৰ নং : 92 বয়স : 43 লিঙ্গ : মহিলা	CFM5136641 ফটো উপলব্ধ	300 নাম : বিৰ একা পিতাৰ নাম: মাংগাৰা একা ঘৰ নং : 92 বয়স : 40 লিঙ্গ : পুৰুষ	CFM0120998 ফটো উপলব্ধ



301 নাম : মহাবিৰ একা পিতাৰ নাম: বিষ্ণু একা ঘৰ নং : ৭২ বয়স : 38 লিঙ্গ : পুৰুষ	CFM0114751 ফটো উপলব্ধ	302 নাম : চিমা একা পিতাৰ নাম: বিষ্ণু একা ঘৰ নং : ৭২ বয়স : 34 লিঙ্গ : মহিলা	CFM0113621 ফটো উপলব্ধ	303 নাম : চুনিতা একা স্বামীৰ নাম: মহাবিৰ একা ঘৰ নং : ৭২ বয়স : 33 লিঙ্গ : মহিলা	CFM0114355 ফটো উপলব্ধ
304 নাম : বিমা একা পিতাৰ নাম: বিষ্ণু একা ঘৰ নং : ৭২ বয়স : 31 লিঙ্গ : মহিলা	CFM0114702 ফটো উপলব্ধ	305 নাম : চুজিতা একা পিতাৰ নাম: মাংৰ একা ঘৰ নং : ৭২ বয়স : 29 লিঙ্গ : মহিলা	CFM0121319 ফটো উপলব্ধ	306 নাম : আনান একা পিতাৰ নাম: মাংৰ একা ঘৰ নং : ৭২ বয়স : 27 লিঙ্গ : পুৰুষ	CFM0240549 ফটো উপলব্ধ
307 নাম : ৰোচান একা পিতাৰ নাম: মাংৰ একা ঘৰ নং : 72 বয়স : 19 লিঙ্গ : পুৰুষ	UUI0105304 ফটো উপলব্ধ	308 নাম : মায়ী তামাং পিতাৰ নাম: সুখবিৰ তামাং ঘৰ নং : 73 বয়স : 21 লিঙ্গ : মহিলা	UUI0104059 ফটো উপলব্ধ	309 নাম : মনোজ সিং পিতাৰ নাম: কমল সিং ঘৰ নং : 73 বয়স : 20 লিঙ্গ : পুৰুষ	UUI0005975 ফটো উপলব্ধ
310 নাম : ফ্ৰানছিচ বান্দো পিতাৰ নাম: মাতিয়াচ ঘৰ নং : ৭৪ বয়স : 55 লিঙ্গ : পুৰুষ	CFM5136685 ফটো উপলব্ধ	311 নাম : প্ৰেমিকা বান্দো পিতাৰ নাম: ফ্ৰান্সিচ বান্দো ঘৰ নং : ৭৪ বয়স : 28 লিঙ্গ : মহিলা	CFM0113712 ফটো উপলব্ধ	312 নাম : সঞ্জীৱ বন্দো পিতাৰ নাম: ফৰাণ্সিস বন্দো ঘৰ নং : ৭৪ বয়স : 25 লিঙ্গ : পুৰুষ	CFM0514612 ফটো উপলব্ধ
313 নাম : শান্তিমণি থাপা স্বামীৰ নাম: মনবাহাদুৰ থাপা ঘৰ নং : ৭৪ক বয়স : 63 লিঙ্গ : মহিলা	CFM5136709 ফটো উপলব্ধ	314 নাম : সুৰেন সিং পিতাৰ নাম: মহন ঘৰ নং : ৭৫ বয়স : 63 লিঙ্গ : পুৰুষ	CFM5136732 ফটো উপলব্ধ	315 নাম : ৰামপ্ৰসাদ ৰাজগড় পিতাৰ নাম: ভগবত ঘৰ নং : ৭৫ বয়স : 55 লিঙ্গ : পুৰুষ	CFM5136710 ফটো উপলব্ধ
316 নাম : জয়মতী সিং স্বামীৰ নাম: সুৰেন ঘৰ নং : ৭৫ বয়স : 55 লিঙ্গ : মহিলা	CFM5136743 ফটো উপলব্ধ	317 নাম : নানকী ৰাজগড় স্বামীৰ নাম: ৰাম ঘৰ নং : ৭৫ বয়স : 50 লিঙ্গ : মহিলা	CFM5136721 ফটো উপলব্ধ	318 নাম : বীৰসিং গোড় পিতাৰ নাম: ৰাম প্ৰসাদ গোড় ঘৰ নং : ৭৫ বয়স : 30 লিঙ্গ : পুৰুষ	CFM0123547 ফটো উপলব্ধ
319 নাম : মিৰা সিং পিতাৰ নাম: ৰাম্প্ৰাসেদ সিং ঘৰ নং : ৭৫ বয়স : 26 লিঙ্গ : মহিলা	CFM0531921 ফটো উপলব্ধ	320 নাম : আনিতা একা পিতাৰ নাম: পানী একা ঘৰ নং : 76 বয়স : 33 লিঙ্গ : মহিলা	CFM0504217 ফটো উপলব্ধ	321 নাম : এসাবেল একা পিতাৰ নাম: জন একা ঘৰ নং : 76 বয়স : 27 লিঙ্গ : মহিলা	CFM1124189 ফটো উপলব্ধ
322 নাম : ফুলো একা মাতৃৰ নাম: সিমন টিকী ঘৰ নং : 77 বয়স : 31 লিঙ্গ : মহিলা	CFM7179815 ফটো উপলব্ধ	323 নাম : সিমন তিকী পিতাৰ নাম: এডনিউছ তিকী ঘৰ নং : 77 বয়স : 30 লিঙ্গ : পুৰুষ	CFM7158603 ফটো উপলব্ধ	324 নাম : চিৰিং তামাং পিতাৰ নাম: কালু ঘৰ নং : ৭৮ বয়স : 46 লিঙ্গ : পুৰুষ	CFM5136765 ফটো উপলব্ধ
325 নাম : বিশাল তামাং পিতাৰ নাম: চিৰিং তামাং ঘৰ নং : ৭৮ বয়স : 30 লিঙ্গ : পুৰুষ	CFM0125666 ফটো উপলব্ধ	326 নাম : পূজা তামাং পিতাৰ নাম: মনবাহাদুৰ তামাং ঘৰ নং : 78 বয়স : 25 লিঙ্গ : মহিলা	CFM0441626 ফটো উপলব্ধ	327 নাম : আগষ্টিন অনিল কুজুৰ পিতাৰ নাম: ফ্ৰাঞ্চিচ কুজুৰ ঘৰ নং : ৭৯ বয়স : 49 লিঙ্গ : পুৰুষ	CFM5136801 ফটো উপলব্ধ
328 নাম : দিলীপ কুজুৰ পিতাৰ নাম: ফ্ৰাঞ্চিচ ঘৰ নং : ৭৯ বয়স : 48 লিঙ্গ : পুৰুষ	CFM5136823 ফটো উপলব্ধ	329 নাম : মেৰী গ্ৰেছ টোপ্পো স্বামীৰ নাম: অগাস্টিন অনিল কুজুৰ ঘৰ নং : ৭৯ বয়স : 42 লিঙ্গ : মহিলা	CFM5136812 ফটো উপলব্ধ	330 নাম : অজিতা কুজুৰ স্বামীৰ নাম: দিলীপ কুজুৰ ঘৰ নং : ৭৯ বয়স : 41 লিঙ্গ : মহিলা	CFM5136834 ফটো উপলব্ধ



331 নাম : কিৰন কুজুৰ পিতাৰ নাম: ফ্রান্সিচ ঘৰ নং : ৭৯ বয়স : 36 লিঙ্গ : মহিলা	CFM5136856 ফটো উপলব্ধ	332 নাম : বেনেডিক্ট তিকী পিতাৰ নাম: এনথোন তিকী ঘৰ নং : 79 বয়স : 35 লিঙ্গ : পুৰুষ	UUI0125849 ফটো উপলব্ধ	333 নাম : বীৰোনিকা খাপা পিতাৰ নাম: চুলেমান খাপা ঘৰ নং : ৭৯ বয়স : 29 লিঙ্গ : মহিলা	CFM0126839 ফটো উপলব্ধ
334 নাম : মাৰিয়া গৰতী একা পিতাৰ নাম: জোন একা ঘৰ নং : ৭৯ বয়স : 28 লিঙ্গ : মহিলা	CFM0240143 ফটো উপলব্ধ	335 নাম : আন তিকী পিতাৰ নাম: এনথোন তিকী ঘৰ নং : 79 বয়স : 26 লিঙ্গ : পুৰুষ	CFM1301092 ফটো উপলব্ধ	336 নাম : মঞ্জুশা কুজুৰ পিতাৰ নাম: অগাস্টিন অনিল কুজুৰ ঘৰ নং : 79 বয়স : 25 লিঙ্গ : মহিলা	CFM0440594 ফটো উপলব্ধ
337 নাম : আৰ্শ্বদা কুজুৰ মাতৃৰ নাম: অজিতা কুজুৰ ঘৰ নং : 79 বয়স : 23 লিঙ্গ : মহিলা	UUI0078600 ফটো উপলব্ধ	338 নাম : বৰ্জিলা কুজুৰ পিতাৰ নাম: দীলীপ কুজুৰ ঘৰ নং : 79 বয়স : 22 লিঙ্গ : মহিলা	UUI0024802 ফটো উপলব্ধ	339 নাম : চুনিতা তিকী পিতাৰ নাম: বিৰেন তিকী ঘৰ নং : ৮০ বয়স : 26 লিঙ্গ : মহিলা	CFM0239699 ফটো উপলব্ধ
R 340 নাম : চুকৰা একা পিতাৰ নাম: বিৰটা ঘৰ নং : ৮১ বয়স : 65 লিঙ্গ : পুৰুষ	CFM5136867 ফটো উপলব্ধ	341 নাম : ফাগুনী একা স্বামীৰ নাম: চুকৰা ঘৰ নং : ৮১ বয়স : 61 লিঙ্গ : মহিলা	CFM5136889 ফটো উপলব্ধ	342 নাম : অনীতা একা স্বামীৰ নাম: মাদি একা ঘৰ নং : 81 বয়স : 42 লিঙ্গ : মহিলা	CFM0279448 ফটো উপলব্ধ
343 নাম : বিবন একা পিতাৰ নাম: চুকৰা ঘৰ নং : ৮১ বয়স : 40 লিঙ্গ : পুৰুষ	CFM5136903 ফটো উপলব্ধ	344 নাম : প্ৰেমা একা স্বামীৰ নাম: বিবন একা ঘৰ নং : 81 বয়স : 33 লিঙ্গ : মহিলা	CFM0440339 ফটো উপলব্ধ	345 নাম : পাএচ একা পিতাৰ নাম: চুকৰা একা ঘৰ নং : 81 বয়স : 28 লিঙ্গ : পুৰুষ	CFM0510123 ফটো উপলব্ধ
346 নাম : আগস্টিনা তিগ্না পিতাৰ নাম: চালস তিগ্না ঘৰ নং : 81 বয়স : 22 লিঙ্গ : মহিলা	UUI0054643 ফটো উপলব্ধ	347 নাম : ভণ্টে তামথা পিতাৰ নাম: পাধু ঘৰ নং : ৮২ বয়স : 42 লিঙ্গ : পুৰুষ	CFM5136925 ফটো উপলব্ধ	348 নাম : চিলিনা একা স্বামীৰ নাম: অচেক একা ঘৰ নং : ৮২ বয়স : 34 লিঙ্গ : মহিলা	CFM5141617 ফটো উপলব্ধ
349 নাম : সৰশ্বতী লামা স্বামীৰ নাম: ভাণ্টে তামাং ঘৰ নং : ৮২ বয়স : 34 লিঙ্গ : মহিলা	CFM1882082 ফটো উপলব্ধ	350 নাম : মনীশা একা পিতাৰ নাম: সুধীৰ একা ঘৰ নং : 82 বয়স : 25 লিঙ্গ : মহিলা	CFM0442467 ফটো উপলব্ধ	351 নাম : বৰ্জিনা তিগ্না পিতাৰ নাম: ইয়াকুব তিগ্না ঘৰ নং : 82 বয়স : 25 লিঙ্গ : মহিলা	UUI0117531 ফটো উপলব্ধ
352 নাম : কাৰ্মেলা তিকী পিতাৰ নাম: এমিল ঘৰ নং : ৮৩ বয়স : 65 লিঙ্গ : পুৰুষ	CFM5136936 ফটো উপলব্ধ	R 353 নাম : একনিউচ তিকী স্বামীৰ নাম: কাৰ্মেলা ঘৰ নং : ৮৩ বয়স : 63 লিঙ্গ : মহিলা	CFM5136958 ফটো উপলব্ধ	354 নাম : জুবেল তিকী পিতাৰ নাম: এমিল ঘৰ নং : ৮৩ বয়স : 46 লিঙ্গ : পুৰুষ	CFM5136947 ফটো উপলব্ধ
355 নাম : বাৰ্নাবাচ টিগ্না পিতাৰ নাম: এগনোটিউচ টিগ্না ঘৰ নং : ৮৩ বয়স : 40 লিঙ্গ : পুৰুষ	CFM1882140 ফটো উপলব্ধ	356 নাম : চাৰ্লস্ টিগ্না পিতাৰ নাম: জহান ঘৰ নং : ৮৪ বয়স : 63 লিঙ্গ : পুৰুষ	CFM5136970 ফটো উপলব্ধ	357 নাম : জোচেপ টিগ্না পিতাৰ নাম: চাৰলেচ টিগ্না ঘৰ নং : ৮৪ বয়স : 34 লিঙ্গ : পুৰুষ	CFM1882184 ফটো উপলব্ধ
358 নাম : চুচেনা তিগ্না পিতাৰ নাম: জোছেভ তিগ্না ঘৰ নং : ৮৪ বয়স : 33 লিঙ্গ : মহিলা	CFM1882300 ফটো উপলব্ধ	359 নাম : পাতৰাচ টিগ্না পিতাৰ নাম: চাৰলেচ টিগ্না ঘৰ নং : ৮৪ বয়স : 31 লিঙ্গ : পুৰুষ	CFM1882173 ফটো উপলব্ধ	360 নাম : ফুলকুৰাৰী টিগ্না পিতাৰ নাম: চাৰলেচ টিগ্না ঘৰ নং : ৮৪ বয়স : 25 লিঙ্গ : মহিলা	CFM0318907 ফটো উপলব্ধ



361 নাম : আনিতা চিংগ স্বামীৰ নাম : ৰাজ্জিত চিংগ ঘৰ নং : 85 বয়স : 38 লিঙ্গ : মহিলা	CFM0510446 ফটো উপলব্ধ	362 নাম : ৰাজ্জিত চিংগ পিতাৰ নাম : জাগাৰনাথ চিংগ ঘৰ নং : 85 বয়স : 37 লিঙ্গ : পুৰুষ	CFM0509869 ফটো উপলব্ধ	363 নাম : অজিতা এক্সা পিতাৰ নাম : বাচৌলোমী এক্সা ঘৰ নং : 85 বয়স : 29 লিঙ্গ : মহিলা	CFM0273144 ফটো উপলব্ধ
364 নাম : অতুল সিং গৌড় মাতৃৰ নাম : তেৰছা সিং গৌড় ঘৰ নং : ৮৫ বয়স : 26 লিঙ্গ : পুৰুষ	CFM0240275 ফটো উপলব্ধ	365 নাম : চিলো বান্দো পিতাৰ নাম : মানুৱেল বান্দো ঘৰ নং : 85 বয়স : 22 লিঙ্গ : মহিলা	UUI0101832 ফটো উপলব্ধ	366 নাম : গোলাপী হিংস স্বামীৰ নাম : গোলাপ হিংস ঘৰ নং : 86 বয়স : 53 লিঙ্গ : মহিলা	CFM0506063 ফটো উপলব্ধ
367 নাম : দিলীপ সিং পিতাৰ নাম : বানেশ্বৰ ঘৰ নং : ৮৬ বয়স : 45 লিঙ্গ : পুৰুষ	CFM5137075 ফটো উপলব্ধ	368 নাম : ৰাহুল সিং পিতাৰ নাম : গোলাপ সিং ঘৰ নং : 86 বয়স : 21 লিঙ্গ : পুৰুষ	UUI0120089 ফটো উপলব্ধ	369 নাম : মংগল সিং পিতাৰ নাম : চুন্দা ঘৰ নং : ৮৭ বয়স : 65 লিঙ্গ : পুৰুষ	CFM5137100 ফটো উপলব্ধ
370 নাম : ৰাতিনী সিং স্বামীৰ নাম : মংগল ঘৰ নং : ৮৭ বয়স : 60 লিঙ্গ : মহিলা	CFM5137111 ফটো উপলব্ধ	R 371 নাম : চাৰকু সিং পিতাৰ নাম : মংগল ঘৰ নং : ৮৭ বয়স : 44 লিঙ্গ : পুৰুষ	CFM5137122 ফটো উপলব্ধ	372 নাম : গোপাল সিং পিতাৰ নাম : মংগল সিং ঘৰ নং : ৮৭ বয়স : 42 লিঙ্গ : পুৰুষ	CFM5137144 ফটো উপলব্ধ
373 নাম : বাসন্তী সিং স্বামীৰ নাম : চাৰকু সিং ঘৰ নং : ৮৭ বয়স : 39 লিঙ্গ : মহিলা	CFM5137133 ফটো উপলব্ধ	374 নাম : সবীতা সিং স্বামীৰ নাম : অমৰ ঘৰ নং : ৮৮ বয়স : 47 লিঙ্গ : মহিলা	CFM5137166 ফটো উপলব্ধ	375 নাম : বিজয় সিং মাতৃৰ নাম : সবীতা সিং ঘৰ নং : ৮৮ বয়স : 26 লিঙ্গ : পুৰুষ	CFM0240473 ফটো উপলব্ধ
376 নাম : সুভাশ সিং পিতাৰ নাম : অমৰ সিং ঘৰ নং : 88 বয়স : 24 লিঙ্গ : পুৰুষ	CFM1182807 ফটো উপলব্ধ	377 নাম : অনীতা সিং স্বামীৰ নাম : মনিৰাম সিং ঘৰ নং : ৮৯ বয়স : 54 লিঙ্গ : মহিলা	CFM5137188 ফটো উপলব্ধ	378 নাম : সুৰেশ সিং পিতাৰ নাম : মনিৰাম সিং ঘৰ নং : ৮৯ বয়স : 38 লিঙ্গ : পুৰুষ	CFM1882151 ফটো উপলব্ধ
379 নাম : ৰাজু সিং পিতাৰ নাম : মনিৰাম সিং ঘৰ নং : ৮৯ বয়স : 34 লিঙ্গ : পুৰুষ	CFM1882162 ফটো উপলব্ধ	380 নাম : উসা সিং পিতাৰ নাম : চুৰেন সিং ঘৰ নং : ৮৯ বয়স : 32 লিঙ্গ : মহিলা	CFM1882093 ফটো উপলব্ধ	381 নাম : অনিকা কজুৰ মুণ্ডা স্বামীৰ নাম : বিষ্ণু কজুৰ ঘৰ নং : 89 বয়স : 30 লিঙ্গ : মহিলা	CFM0267104 ফটো উপলব্ধ
382 নাম : কল্পনা সিং পিতাৰ নাম : মণিৰাম সিং ঘৰ নং : 89 বয়স : 28 লিঙ্গ : মহিলা	CFM0536185 ফটো উপলব্ধ	383 নাম : লক্ষী সিং প্ৰধান স্বামীৰ নাম : ৰাজু সিং ঘৰ নং : ৮৯ বয়স : 26 লিঙ্গ : মহিলা	CFM0240531 ফটো উপলব্ধ	384 নাম : সঞ্জীৱ কুমাৰ সিং মাতৃৰ নাম : ফুলেশ্বৰী সিং ঘৰ নং : ৯০ বয়স : 36 লিঙ্গ : পুৰুষ	CFM1882219 ফটো উপলব্ধ
385 নাম : থমাছ এক্সা পিতাৰ নাম : ইলিয়জাৰ ঘৰ নং : ৯১ বয়স : 60 লিঙ্গ : পুৰুষ	CFM5137213 ফটো উপলব্ধ	386 নাম : লিলী তিগা স্বামীৰ নাম : থমাছ ঘৰ নং : ৯১ বয়স : 54 লিঙ্গ : মহিলা	CFM5137224 ফটো উপলব্ধ	387 নাম : ফেপ্পী তিগা স্বামীৰ নাম : সঞ্জীৱ কুমাৰ সিং ঘৰ নং : 91 বয়স : 34 লিঙ্গ : মহিলা	UUI0046912 ফটো উপলব্ধ
388 নাম : খ্ৰীষ্টফৰ এক্সা পিতাৰ নাম : থমাচ এক্সা ঘৰ নং : ৯১ বয়স : 30 লিঙ্গ : পুৰুষ	CFM1882128 ফটো উপলব্ধ	389 নাম : ইছদৰ তিকী পিতাৰ নাম : জোহান তিকী ঘৰ নং : ৯২ বয়স : 49 লিঙ্গ : পুৰুষ	CFM5137246 ফটো উপলব্ধ	390 নাম : জেউতি টিৰকী স্বামীৰ নাম : ঈগনেচ টিৰকী ঘৰ নং : ৯২ বয়স : 40 লিঙ্গ : মহিলা	CFM5137268 ফটো উপলব্ধ



391 নাম : চিউ সিং পিতাৰ নাম: কেবল ঘৰ নং : ৯৩ বয়স : 48 লিঙ্গ : পুৰুষ	CFM5137291 ফটো উপলব্ধ	392 নাম : জালেশুৰী সিং স্বামীৰ নাম: চিউ সিং ঘৰ নং : ৯৩ বয়স : 42 লিঙ্গ : মহিলা	CFM5137304 ফটো উপলব্ধ	393 নাম : ববিতা টিৰকী স্বামীৰ নাম: জে.ংদৰ টিৰকী ঘৰ নং : 93 বয়স : 23 লিঙ্গ : মহিলা	CFM0410522 ফটো উপলব্ধ
R 394 নাম : আকব তিগ্গা পিতাৰ নাম: জেছেফ ঘৰ নং : ৯৪ বয়স : 57 লিঙ্গ : পুৰুষ	CFM5137315 ফটো উপলব্ধ	395 নাম : উৰসেলা টিগ্গা স্বামীৰ নাম: য়াকুব টিগ্গা ঘৰ নং : ৯৪ বয়স : 55 লিঙ্গ : মহিলা	CFM5137326 ফটো উপলব্ধ	396 নাম : অজয় এক্কা পিতাৰ নাম: জন এক্কা ঘৰ নং : ৯৪ বয়স : 34 লিঙ্গ : পুৰুষ	CFM0135616 ফটো উপলব্ধ
397 নাম : গোলাপি টিগ্গা পিতাৰ নাম: য়াকুব টিগ্গা ঘৰ নং : 94 বয়স : 23 লিঙ্গ : মহিলা	CFM0461111 ফটো উপলব্ধ	R 398 নাম : মগ্ৰেত বন্দো স্বামীৰ নাম: এটোৱা বন্দো ঘৰ নং : ৯১ বয়স : ৭১ লিঙ্গ : মহিলা	CFM5137348 ফটো উপলব্ধ	399 নাম : আগছূটিনা টপ্পো অন্যান্য: এলিয়াচ টপ্পো ঘৰ নং : 95 বয়স : 56 লিঙ্গ : মহিলা	CFM5140093 ফটো উপলব্ধ
400 নাম : মানুৱেল বান্দো পিতাৰ নাম: মেদেৰা বান্দো ঘৰ নং : ৯৫ বয়স : 56 লিঙ্গ : পুৰুষ	CFM5137359 ফটো উপলব্ধ	401 নাম : হানা বান্দো স্বামীৰ নাম: মানুৱেল বান্দো ঘৰ নং : ৯৫ বয়স : 53 লিঙ্গ : মহিলা	CFM5137360 ফটো উপলব্ধ	402 নাম : গ্লোৰিয়া টপ্পো পিতাৰ নাম: এলিয়াচ টপ্পো ঘৰ নং : 95 বয়স : 52 লিঙ্গ : পুৰুষ	CFM5140139 ফটো উপলব্ধ
403 নাম : ৰশ্মি টপ্পো স্বামীৰ নাম: পাতৱস টপ্পো ঘৰ নং : 95 বয়স : 48 লিঙ্গ : মহিলা	CFM5140128 ফটো উপলব্ধ	404 নাম : দিপক বান্দো পিতাৰ নাম: এটোৱা বান্দো ঘৰ নং : ৯৫ বয়স : 39 লিঙ্গ : পুৰুষ	CFM0135988 ফটো উপলব্ধ	405 নাম : চিলিনা বান্দো স্বামীৰ নাম: দিপক বান্দো ঘৰ নং : ৯৫ বয়স : 32 লিঙ্গ : মহিলা	CFM0524629 ফটো উপলব্ধ
406 নাম : প্ৰিয়াজান বান্দো পিতাৰ নাম: এটোৱা বান্দো ঘৰ নং : ৯৫ বয়স : 27 লিঙ্গ : মহিলা	CFM0239897 ফটো উপলব্ধ	407 নাম : পাউলিনা বান্দো পিতাৰ নাম: এটোৱা বান্দো ঘৰ নং : 95 বয়স : 23 লিঙ্গ : মহিলা	CFM0461194 ফটো উপলব্ধ	408 নাম : এন্টনী তিৰ্কী পিতাৰ নাম: পাউলুচ ঘৰ নং : ৯৬ বয়স : 55 লিঙ্গ : পুৰুষ	CFM5137382 ফটো উপলব্ধ
409 নাম : মাৰীয়াম তিৰ্কী স্বামীৰ নাম: এণ্টনী ঘৰ নং : ৯৬ বয়স : 52 লিঙ্গ : মহিলা	CFM5137393 ফটো উপলব্ধ	410 নাম : বলমতিউচ তিৰ্কী পিতাৰ নাম: পাউলুচ ঘৰ নং : ৯৬ বয়স : 52 লিঙ্গ : পুৰুষ	CFM5137406 ফটো উপলব্ধ	411 নাম : জাস্টিন টিৰকী পিতাৰ নাম: বালাসুশ টিৰকী ঘৰ নং : 96 বয়স : 33 লিঙ্গ : পুৰুষ	CFM1183292 ফটো উপলব্ধ
412 নাম : বিমল এক্কা পিতাৰ নাম: সংচাৰুআ এক্কা ঘৰ নং : 96 বয়স : 31 লিঙ্গ : পুৰুষ	CFM0536193 ফটো উপলব্ধ	413 নাম : মমিতা মেধি স্বামীৰ নাম: জয়ন্ত দাস ঘৰ নং : 96 বয়স : 30 লিঙ্গ : মহিলা	CFM7153935 ফটো উপলব্ধ	414 নাম : নীৰা বন্দো পিতাৰ নাম: জোসেফ বন্দো ঘৰ নং : 96 বয়স : 23 লিঙ্গ : মহিলা	CFM1139161 ফটো উপলব্ধ
415 নাম : ফিলিপ টিৰ্কী পিতাৰ নাম: বালাম্শ্যাস টিৰকী ঘৰ নং : 96 বয়স : 22 লিঙ্গ : পুৰুষ	CFM7153786 ফটো উপলব্ধ	416 নাম : ইগিনিচ তিৰ্কী পিতাৰ নাম: খেদৰ তিৰ্কী ঘৰ নং : ৯৭ বয়স : 55 লিঙ্গ : পুৰুষ	CFM5137440 ফটো উপলব্ধ	417 নাম : দলৰী তিৰ্কী স্বামীৰ নাম: ইগিনিচ তিৰ্কী ঘৰ নং : ৯৭ বয়স : 51 লিঙ্গ : মহিলা	CFM5137451 ফটো উপলব্ধ
418 নাম : ফুল এক্কা পিতাৰ নাম: এনথোনি এক্কা ঘৰ নং : 97 বয়স : 30 লিঙ্গ : মহিলা	CFM7153919 ফটো উপলব্ধ	419 নাম : আনান তিৰ্কী পিতাৰ নাম: ইগিনিচ তিৰ্কী ঘৰ নং : ৯৭ বয়স : 26 লিঙ্গ : পুৰুষ	CFM0240093 ফটো উপলব্ধ	420 নাম : মাৰিয়ম কেৰকেটা পিতাৰ নাম: লোৰেণ্টস কেৰকেটা ঘৰ নং : 97 বয়স : 25 লিঙ্গ : মহিলা	CFM0423566 ফটো উপলব্ধ



421 নাম : বনাবোস টিৰকী পিতাৰ নাম: আদিনুস টিৰকী ঘৰ নং : 97 বয়স : 24 লিঙ্গ : পুৰুষ	CFM1182674 ফটো উপলব্ধ	422 নাম : পাৰ্ণা একা পিতাৰ নাম: এটৰা একা ঘৰ নং : 58 বয়স : 59 লিঙ্গ : পুৰুষ	CFM5137462 ফটো উপলব্ধ	423 নাম : আনজেলী একা স্বামীৰ নাম: বাৰ্না ঘৰ নং : 58 বয়স : 55 লিঙ্গ : মহিলা	CFM5137473 ফটো উপলব্ধ
424 নাম : ৰোচান একা মাতৃৰ নাম: আনজেলী একা ঘৰ নং : 98 বয়স : 26 লিঙ্গ : পুৰুষ	CFM0504498 ফটো উপলব্ধ	425 নাম : এডবাদ তপ্ত পিতাৰ নাম: বিশ্বনাথ ঘৰ নং : 99 বয়স : 78 লিঙ্গ : পুৰুষ	CFM5137484 ফটো উপলব্ধ	426 নাম : তিফিল তপ্ত পিতাৰ নাম: এডবাদ তপ্ত ঘৰ নং : 99 বয়স : 57 লিঙ্গ : পুৰুষ	CFM5137531 ফটো উপলব্ধ
427 নাম : ইষ্টীপান তপ্ত পিতাৰ নাম: এডৱাৰ্ড তপ্ত ঘৰ নং : 99 বয়স : 45 লিঙ্গ : পুৰুষ	CFM5137519 ফটো উপলব্ধ	428 নাম : চুছে তপ্ত স্বামীৰ নাম: ইস্তীফান তপ্ত ঘৰ নং : 99 বয়স : 39 লিঙ্গ : মহিলা	CFM5137520 ফটো উপলব্ধ	429 নাম : আনজালী টপ্ত স্বামীৰ নাম: তিফিল টপ্ত ঘৰ নং : 99 বয়স : 36 লিঙ্গ : মহিলা	CFM0114322 ফটো উপলব্ধ
430 নাম : এদোৱাট টপ্তো পিতাৰ নাম: চিৰীল টপ্তো ঘৰ নং : 99 বয়স : 26 লিঙ্গ : পুৰুষ	CFM0240424 ফটো উপলব্ধ	431 নাম : ৰুফেনা একা স্বামীৰ নাম: লাচৰু ঘৰ নং : 99 বয়স : 63 লিঙ্গ : মহিলা	CFM5137553 ফটো উপলব্ধ	432 নাম : চামেল একা পিতাৰ নাম: এস্তনী ঘৰ নং : 99 বয়স : 47 লিঙ্গ : পুৰুষ	CFM5137564 ফটো উপলব্ধ
433 নাম : পলিকৰ একা মাতৃৰ নাম: ৰুফেনা একা ঘৰ নং : 99 বয়স : 27 লিঙ্গ : পুৰুষ	CFM0240374 ফটো উপলব্ধ	434 নাম : গীত সিং ৰাজগড় স্বামীৰ নাম: কমল সিং ৰাজগড় ঘৰ নং : 141 বয়স : 33 লিঙ্গ : মহিলা	CFM0269514 ফটো উপলব্ধ	435 নাম : সানঈল তিকী পিতাৰ নাম: প্ৰদীপ তিকী ঘৰ নং : 351 বয়স : 22 লিঙ্গ : পুৰুষ	UUI0115451 ফটো উপলব্ধ
436 নাম : প্ৰদীপ তিকী পিতাৰ নাম: মংগৰা তিকী ঘৰ নং : 513 বয়স : 41 লিঙ্গ : পুৰুষ	CFM1057869 ফটো উপলব্ধ	437 নাম : চুজিতা তিকী স্বামীৰ নাম: প্ৰদীপ তিকী ঘৰ নং : 513 বয়স : 38 লিঙ্গ : মহিলা	CFM1057870 ফটো উপলব্ধ	438 নাম : ম্যানয়েল টিৰকী পিতাৰ নাম: প্ৰদীপ টিৰকী ঘৰ নং : 513 বয়স : 24 লিঙ্গ : পুৰুষ	CFM0442699 ফটো উপলব্ধ
439 নাম : দিপেন সিং গোড় পিতাৰ নাম: নিৰবাল সিং গোড় ঘৰ নং : 566 বয়স : 20 লিঙ্গ : পুৰুষ	UUI0111344 ফটো উপলব্ধ	440 নাম : মনেশ্বৰী গোড় স্বামীৰ নাম: সঞ্জয় সিং ঘৰ নং : হৌস নং 45 বয়স : 24 লিঙ্গ : মহিলা	CFM7186729 ফটো উপলব্ধ	441 নাম : শংকৰ শৰ্মা পিতাৰ নাম: হৰগোবিন্দ শৰ্মা ঘৰ নং : টেকেলিভাঙ্গা বয়স : 22 লিঙ্গ : পুৰুষ	CFM7178312 ফটো উপলব্ধ



442 নাম : অমৰ টিগ্লা পিতাৰ নাম: আনিল টিগ্লা ঘৰ নং : 000 বয়স : 27 লিঙ্গ : পুৰুষ	LQZ0523530 ফটো উপলব্ধ	443 নাম : অভিৰাম বন্দো পিতাৰ নাম: টিংটস বন্দো ঘৰ নং : 0 বয়স : 24 লিঙ্গ : পুৰুষ	CFM0454868 ফটো উপলব্ধ	444 নাম : চমতী টপ্পো স্বামীৰ নাম: গহিন্দা ঘৰ নং : 1 বয়স : 56 লিঙ্গ : মহিলা	CFM5137597 ফটো উপলব্ধ
445 নাম : বহিলা টপ্পো স্বামীৰ নাম: বিছ টপ্পো ঘৰ নং : 1 বয়স : 49 লিঙ্গ : মহিলা	CFM5137600 ফটো উপলব্ধ	446 নাম : মার্সেল টোপ্পো পিতাৰ নাম: গোবিন্দ টোপ্পো ঘৰ নং : 01 বয়স : 23 লিঙ্গ : পুৰুষ	CFM1183235 ফটো উপলব্ধ	447 নাম : বুফি না টপ্প পিতাৰ নাম: বিশু টপ্প ঘৰ নং : 01 বয়স : 21 লিঙ্গ : মহিলা	UUI0130518 ফটো উপলব্ধ
R 448 নাম : বাছি কুজুৰ স্বামীৰ নাম: বৃন্দ কুজুৰ ঘৰ নং : 2 বয়স : 89 লিঙ্গ : মহিলা	CFM5137611 ফটো উপলব্ধ	449 নাম : বানেশ্বৰ কুজুৰ পিতাৰ নাম: ভুতীয়া ঘৰ নং : 0 বয়স : 75 লিঙ্গ : পুৰুষ	CFM5137644 ফটো উপলব্ধ	450 নাম : সুবীশ কুজুৰ পিতাৰ নাম: বানেশ্বৰ কুজুৰ ঘৰ নং : 0 বয়স : 50 লিঙ্গ : পুৰুষ	CFM0076398 ফটো উপলব্ধ
451 নাম : বচেন কুজুৰ পিতাৰ নাম: বানেশ্বৰ ঘৰ নং : 0 বয়স : 42 লিঙ্গ : পুৰুষ	CFM5137666 ফটো উপলব্ধ	452 নাম : পুষ্পা কুজুৰ স্বামীৰ নাম: বচেন কুজুৰ ঘৰ নং : 0 বয়স : 40 লিঙ্গ : মহিলা	CFM5137677 ফটো উপলব্ধ	453 নাম : সুভাছ কুজুৰ পিতাৰ নাম: বানেশ্বৰ ঘৰ নং : 0 বয়স : 35 লিঙ্গ : পুৰুষ	CFM5137702 ফটো উপলব্ধ
454 নাম : সুৰেশ কুজুৰ পিতাৰ নাম: বনেশ্বৰ কুজুৰ ঘৰ নং : 0 বয়স : 35 লিঙ্গ : পুৰুষ	CFM5137699 ফটো উপলব্ধ	455 নাম : দুলাৰী কুজুৰ স্বামীৰ নাম: সুভাছ ঘৰ নং : 0 বয়স : 34 লিঙ্গ : মহিলা	CFM5137713 ফটো উপলব্ধ	456 নাম : বসিৰী কুজুৰ স্বামীৰ নাম: সুৰেশ কুজুৰ ঘৰ নং : 3 বয়স : 34 লিঙ্গ : মহিলা	UUI0056028 ফটো উপলব্ধ
457 নাম : গোবিন্দ কুজুৰ পিতাৰ নাম: বনেশ্বৰ কুজুৰ ঘৰ নং : 0 বয়স : 33 লিঙ্গ : পুৰুষ	CFM0076539 ফটো উপলব্ধ	R 458 নাম : পেনো উৰাং স্বামীৰ নাম: বান্দে ঘৰ নং : 8 বয়স : 60 লিঙ্গ : মহিলা	CFM5137735 ফটো উপলব্ধ	459 নাম : লক্ষেশ্বৰ উৰাং পিতাৰ নাম: বান্দে ঘৰ নং : 8 বয়স : 44 লিঙ্গ : পুৰুষ	CFM5137746 ফটো উপলব্ধ
460 নাম : গৰতী তিকী স্বামীৰ নাম: লখেশ্বৰ তিকী ঘৰ নং : 8 বয়স : 37 লিঙ্গ : মহিলা	CFM5137724 ফটো উপলব্ধ	461 নাম : বালিতা উৰাং মাতৃৰ নাম: পেনো উৰাং ঘৰ নং : 8 বয়স : 35 লিঙ্গ : মহিলা	CFM5137757 ফটো উপলব্ধ	462 নাম : ৰূপন তিকী পিতাৰ নাম: লেনো উৰাও ঘৰ নং : 8 বয়স : 33 লিঙ্গ : পুৰুষ	CFM0089706 ফটো উপলব্ধ
463 নাম : অৰচেনা তিকী স্বামীৰ নাম: ৰূপন তিকী ঘৰ নং : 8 বয়স : 32 লিঙ্গ : মহিলা	CFM0113811 ফটো উপলব্ধ	R 464 নাম : চমা পান্না পিতাৰ নাম: সাউৰা ঘৰ নং : 5 বয়স : 65 লিঙ্গ : পুৰুষ	CFM5137780 ফটো উপলব্ধ	465 নাম : থমাস পান্না পিতাৰ নাম: সোমা পান্না ঘৰ নং : 05 বয়স : 26 লিঙ্গ : পুৰুষ	CFM1128537 ফটো উপলব্ধ
R 466 নাম : চুমৰী পান্না স্বামীৰ নাম: বিৰছা ঘৰ নং : 6 বয়স : 62 লিঙ্গ : মহিলা	CFM5137815 ফটো উপলব্ধ	467 নাম : ৰাজেশ পান্না পিতাৰ নাম: বিৰছা ঘৰ নং : 6 বয়স : 39 লিঙ্গ : পুৰুষ	CFM5137826 ফটো উপলব্ধ	468 নাম : কাৰান্তি পান্না স্বামীৰ নাম: ৰাজেশ পান্না ঘৰ নং : 6 বয়স : 36 লিঙ্গ : মহিলা	CFM0105403 ফটো উপলব্ধ
469 নাম : ধীৰাজ শৰ্মা পিতাৰ নাম: খগেণ শৰ্মা ঘৰ নং : 6 বয়স : 28 লিঙ্গ : পুৰুষ	CFM0105312 ফটো উপলব্ধ	470 নাম : পাৰ্বতী দেৱী স্বামীৰ নাম: মনোজ শৰ্মা ঘৰ নং : 06 বয়স : 27 লিঙ্গ : মহিলা	CFM0104034 ফটো উপলব্ধ	471 নাম : পূৰ্ণা পান্না পিতাৰ নাম: চমৰা ঘৰ নং : 8 বয়স : 56 লিঙ্গ : পুৰুষ	CFM5137848 ফটো উপলব্ধ



472 নাম : চাৰ্ধনী পান্না স্বামীৰ নাম: পুন্না ঘৰ নং : ৮ বয়স : 45 লিঙ্গ : মহিলা	CFM5137859 ফটো উপলব্ধ	473 নাম : আনিল পান্না পিতাৰ নাম: পুন্না পান্না ঘৰ নং : 08 বয়স : 28 লিঙ্গ : পুৰুষ	CFM0506287 ফটো উপলব্ধ	474 নাম : সনজায় পান্না পিতাৰ নাম: পুন্না পান্না ঘৰ নং : 08 বয়স : 26 লিঙ্গ : পুৰুষ	CFM0506386 ফটো উপলব্ধ
475 নাম : ববী কিছপত পিতাৰ নাম: এটোবা ঘৰ নং : ৯ বয়স : 53 লিঙ্গ : পুৰুষ	CFM5137860 ফটো উপলব্ধ	476 নাম : জুলীয়া কিছপত স্বামীৰ নাম: ববী ঘৰ নং : ৯ বয়স : 49 লিঙ্গ : মহিলা	CFM5137871 ফটো উপলব্ধ	477 নাম : অনিমা দাস স্বামীৰ নাম: বিপুল দাস ঘৰ নং : 9 বয়স : 48 লিঙ্গ : মহিলা	CFM1255116 ফটো উপলব্ধ
478 নাম : বিপুল দাস পিতাৰ নাম: অঘাৰাম দাস ঘৰ নং : 9 বয়স : 47 লিঙ্গ : পুৰুষ	CFM1255959 ফটো উপলব্ধ	479 নাম : জয়ন্ত দাস পিতাৰ নাম: বিপুল দাস ঘৰ নং : 9 বয়স : 31 লিঙ্গ : পুৰুষ	CFM1254515 ফটো উপলব্ধ	480 নাম : মনিতা মেধি স্বামীৰ নাম: জয়ন্ত দাস ঘৰ নং : 09 বয়স : 31 লিঙ্গ : মহিলা	UUI0051946 ফটো উপলব্ধ
481 নাম : নিৰমালি দাস পিতাৰ নাম: অকন দাস ঘৰ নং : ৯ বয়স : 29 লিঙ্গ : মহিলা	CFM0114611 ফটো উপলব্ধ	482 নাম : দিপক দাস পিতাৰ নাম: লব কুমাৰ দাস ঘৰ নং : ৯ বয়স : 28 লিঙ্গ : পুৰুষ	CFM0113480 ফটো উপলব্ধ	483 নাম : হিৰমনি দাস পিতাৰ নাম: কুশৰাম দাস ঘৰ নং : ৯ বয়স : 28 লিঙ্গ : মহিলা	CFM0113431 ফটো উপলব্ধ
484 নাম : নমিতা বসুমতাৰী স্বামীৰ নাম: দৰ্শৰথ বসুমতাৰী ঘৰ নং : ১১ বয়স : 54 লিঙ্গ : মহিলা	CFM0114553 ফটো উপলব্ধ	485 নাম : সুজলী বসুমতাৰী স্বামীৰ নাম: লাচিত ঘৰ নং : 11 বয়স : 23 লিঙ্গ : মহিলা	UUI0044420 ফটো উপলব্ধ	486 নাম : বান্দনা তিৰ্কি পিতাৰ নাম: চয়ো ঘৰ নং : ১২ বয়স : 70 লিঙ্গ : পুৰুষ	CFM5137882 ফটো উপলব্ধ
487 নাম : ববী খালখো পিতাৰ নাম: এটোবাৰ ঘৰ নং : ১৩ বয়স : 60 লিঙ্গ : পুৰুষ	CFM5137917 ফটো উপলব্ধ	488 নাম : মনীকা খালখো পিতাৰ নাম: এটোবা ঘৰ নং : ১৩ বয়স : 57 লিঙ্গ : পুৰুষ	CFM5137939 ফটো উপলব্ধ	489 নাম : ভিনছাৰী খালখো স্বামীৰ নাম: ববী খালখো ঘৰ নং : ১৩ বয়স : 53 লিঙ্গ : মহিলা	CFM5137928 ফটো উপলব্ধ
490 নাম : বিগিনী এক্কা স্বামীৰ নাম: বীৰেন ঘৰ নং : ১৪ বয়স : 57 লিঙ্গ : মহিলা	CFM5137951 ফটো উপলব্ধ	491 নাম : নিপেন এক্কা পিতাৰ নাম: বীৰেন এক্কা ঘৰ নং : ১৪ বয়স : 34 লিঙ্গ : পুৰুষ	CFM1882468 ফটো উপলব্ধ	492 নাম : শ্ৰীছটিনা এক্কা স্বামীৰ নাম: নিপেন এক্কা ঘৰ নং : ১৪ বয়স : 31 লিঙ্গ : মহিলা	CFM1882344 ফটো উপলব্ধ
493 নাম : ববী এক্কা পিতাৰ নাম: হামবু ঘৰ নং : ১৫ বয়স : 66 লিঙ্গ : পুৰুষ	CFM5137962 ফটো উপলব্ধ	494 নাম : পান্দী এক্কা স্বামীৰ নাম: ববী ঘৰ নং : ১৫ বয়স : 61 লিঙ্গ : মহিলা	CFM5137973 ফটো উপলব্ধ	495 নাম : চক্ৰ এক্কা পিতাৰ নাম: ববী ঘৰ নং : ১৫ বয়স : 36 লিঙ্গ : পুৰুষ	CFM5137984 ফটো উপলব্ধ
496 নাম : স্বপ্না এক্কা স্বামীৰ নাম: চক্ৰ এক্কা ঘৰ নং : ১৫ বয়স : 35 লিঙ্গ : মহিলা	CFM1882333 ফটো উপলব্ধ	497 নাম : বামবিছ এক্কা পিতাৰ নাম: ববী এক্কা ঘৰ নং : ১৫ বয়স : 33 লিঙ্গ : পুৰুষ	CFM1882322 ফটো উপলব্ধ	498 নাম : এনপ্ৰিয়া চৰেং স্বামীৰ নাম: বাম্বিশ এক্কা ঘৰ নং : 15 বয়স : 31 লিঙ্গ : মহিলা	UUI0095943 ফটো উপলব্ধ
499 নাম : চম্পক শৰ্মা পিতাৰ নাম: দিপক শৰ্মা ঘৰ নং : 15 বয়স : 20 লিঙ্গ : পুৰুষ	UUI0129973 ফটো উপলব্ধ	500 নাম : বৃদ তিৰ্কি পিতাৰ নাম: সাউৰা ঘৰ নং : ১৬ বয়স : 65 লিঙ্গ : পুৰুষ	CFM5137995 ফটো উপলব্ধ	501 নাম : বহিলা তিৰ্কি স্বামীৰ নাম: বৃদ ঘৰ নং : ১৬ বয়স : 60 লিঙ্গ : মহিলা	CFM5138001 ফটো উপলব্ধ



502 নাম : বিজয় তিকী পিতাৰ নাম: বুদ্ধৰাম তিকী ঘৰ নং : ১৬ বয়স : 35 লিঙ্গ : পুৰুষ	CFM5138023 ফটো উপলব্ধ	503 নাম : জনিতা তিকী স্বামীৰ নাম: বুদ্ধৰাম ঘৰ নং : ১৬ বয়স : 34 লিঙ্গ : মহিলা	CFM5138012 ফটো উপলব্ধ	504 নাম : মানজলা তিকী পিতাৰ নাম: বুদ্ধ তিকী ঘৰ নং : 16 বয়স : 27 লিঙ্গ : মহিলা	CFM0509901 ফটো উপলব্ধ
505 নাম : ভুতুকী তিকী স্বামীৰ নাম: চানী ঘৰ নং : ১৭ বয়স : 70 লিঙ্গ : মহিলা	CFM5138045 ফটো উপলব্ধ	506 নাম : পানীৰাম তিকী পিতাৰ নাম: চানী ঘৰ নং : ১৭ বয়স : 57 লিঙ্গ : পুৰুষ	CFM5138056 ফটো উপলব্ধ	507 নাম : লচিতা তিকী স্বামীৰ নাম: পানীৰাম ঘৰ নং : ১৭ বয়স : 53 লিঙ্গ : মহিলা	CFM5138067 ফটো উপলব্ধ
508 নাম : জয়মতী দাস স্বামীৰ নাম: ভগবান শৰ্মা ঘৰ নং : ১৭ বয়স : 40 লিঙ্গ : মহিলা	CFM0113555 ফটো উপলব্ধ	509 নাম : জোচ তিকী পিতাৰ নাম: চানী তিকী ঘৰ নং : ১৭ বয়স : 38 লিঙ্গ : পুৰুষ	CFM5138078 ফটো উপলব্ধ	510 নাম : গিতা তিকী স্বামীৰ নাম: জোচ তিকী ঘৰ নং : ১৭ বয়স : 34 লিঙ্গ : মহিলা	CFM5138089 ফটো উপলব্ধ
511 নাম : কৃষ্ণকমল শৰ্মা পিতাৰ নাম: নাৰদ ঘৰ নং : ২০ বয়স : 64 লিঙ্গ : পুৰুষ	CFM5138103 ফটো উপলব্ধ	512 নাম : অমৰেন্দ্ৰ শৰ্মা পিতাৰ নাম: যোগেন্দ্ৰ শৰ্মা ঘৰ নং : 20 বয়স : 59 লিঙ্গ : পুৰুষ	UUI0122275 ফটো উপলব্ধ	513 নাম : বান দেৱী স্বামীৰ নাম: কৃষ্ণ ঘৰ নং : ২০ বয়স : 57 লিঙ্গ : মহিলা	CFM5138114 ফটো উপলব্ধ
514 নাম : দিপজ্যোতি শৰ্মা পিতাৰ নাম: কৃষ্ণকমল শৰ্মা ঘৰ নং : ২০ বয়স : 28 লিঙ্গ : পুৰুষ	CFM0107235 ফটো উপলব্ধ	515 নাম : বেলশ্ৰী বড়ো স্বামীৰ নাম: মুন্না বড়ো ঘৰ নং : 20 বয়স : 27 লিঙ্গ : মহিলা	CFM1111947 ফটো উপলব্ধ	516 নাম : বিজিত শৰ্মা পিতাৰ নাম: কৃষ্ণ কমল শৰ্মা ঘৰ নং : ২০ বয়স : 25 লিঙ্গ : পুৰুষ	CFM0514620 ফটো উপলব্ধ
517 নাম : গনেশ স্বৰ্গীয়াৰী পিতাৰ নাম: পুৰাৰাম ঘৰ নং : ২১ বয়স : 75 লিঙ্গ : পুৰুষ	CFM5138125 ফটো উপলব্ধ	518 নাম : মনোমতী স্বৰ্গীয়াৰী স্বামীৰ নাম: গনেশ ঘৰ নং : ২১ বয়স : 69 লিঙ্গ : মহিলা	CFM5138136 ফটো উপলব্ধ	519 নাম : মহেশ স্বৰ্গীয়াৰী পিতাৰ নাম: পুৰা ঘৰ নং : ২১ বয়স : 46 লিঙ্গ : পুৰুষ	CFM5138227 ফটো উপলব্ধ
520 নাম : বিনা স্বৰ্গীয়াৰী স্বামীৰ নাম: মহেশ ঘৰ নং : ২১ বয়স : 43 লিঙ্গ : মহিলা	CFM5138238 ফটো উপলব্ধ	521 নাম : অজিত স্বৰ্গীয়াৰী পিতাৰ নাম: গনেশ ঘৰ নং : ২১ বয়স : 41 লিঙ্গ : পুৰুষ	CFM5138158 ফটো উপলব্ধ	522 নাম : বিষয়া স্বৰ্গীয়াৰী স্বামীৰ নাম: অজিত স্বৰ্গীয়াৰী ঘৰ নং : ২১ বয়স : 38 লিঙ্গ : মহিলা	CFM5138169 ফটো উপলব্ধ
523 নাম : চুচিলা স্বৰ্গীয়াৰী পিতাৰ নাম: গনেশ স্বৰ্গীয়াৰী ঘৰ নং : 21 বয়স : 29 লিঙ্গ : মহিলা	UUI0130609 ফটো উপলব্ধ	524 নাম : চুচিলা স্বৰ্গীয়াৰী পিতাৰ নাম: গনেশ স্বৰ্গীয়াৰী ঘৰ নং : 21 বয়স : 28 লিঙ্গ : মহিলা	CFM0319467 ফটো উপলব্ধ	525 নাম : মুনিন স্বৰ্গীয়াৰী পিতাৰ নাম: খগেন স্বৰ্গীয়াৰী ঘৰ নং : ২১ বয়স : 25 লিঙ্গ : পুৰুষ	CFM0514646 ফটো উপলব্ধ
526 নাম : দানেশ্বৰ স্বৰ্গীয়াৰী পিতাৰ নাম: মহেশ স্বৰ্গীয়াৰী ঘৰ নং : 21 বয়স : 25 লিঙ্গ : পুৰুষ	CFM0327429 ফটো উপলব্ধ	527 নাম : মহিনী বড়ো স্বামীৰ নাম: সুৰেন ঘৰ নং : ২২ বয়স : 60 লিঙ্গ : মহিলা	CFM5138261 ফটো উপলব্ধ	528 নাম : হৰেকৃষ্ণ শৰ্মা পিতাৰ নাম: প্ৰমোদ ঘৰ নং : ২৩ বয়স : 63 লিঙ্গ : পুৰুষ	CFM5138283 ফটো উপলব্ধ
529 নাম : ঘনশ্যাম শৰ্মা পিতাৰ নাম: প্ৰমোদ ঘৰ নং : ২৩ বয়স : 58 লিঙ্গ : পুৰুষ	CFM5138307 ফটো উপলব্ধ	530 নাম : নিৰ দেৱী স্বামীৰ নাম: হৰেকৃষ্ণ ঘৰ নং : ২৩ বয়স : 57 লিঙ্গ : মহিলা	CFM5138294 ফটো উপলব্ধ	531 নাম : কনিকা দেৱী স্বামীৰ নাম: ঘনশ্যাম শৰ্মা ঘৰ নং : ২৩ বয়স : 53 লিঙ্গ : মহিলা	CFM5138318 ফটো উপলব্ধ



532 নাম : সৰ্বেশ্বৰ শৰ্মা পিতাৰ নাম: প্ৰমোদ ঘৰ নং : ২৩ বয়স : 52 লিঙ্গ : পুৰুষ	CFM5138329 ফটো উপলব্ধ	533 নাম : খগেন শৰ্মা পিতাৰ নাম: প্ৰমোদ ঘৰ নং : ২৩ বয়স : 47 লিঙ্গ : পুৰুষ	CFM5138341 ফটো উপলব্ধ	534 নাম : হৰিচন্দ্ৰ শৰ্মা পিতাৰ নাম: প্ৰমোদ ঘৰ নং : ২৩ বয়স : 45 লিঙ্গ : পুৰুষ	CFM5138352 ফটো উপলব্ধ
535 নাম : দীপালি শৰ্মা স্বামীৰ নাম: সৰ্বেশ্বৰ শৰ্মা ঘৰ নং : 23 বয়স : 45 লিঙ্গ : মহিলা	CFM1234152 ফটো উপলব্ধ	536 নাম : বনু দেৱী স্বামীৰ নাম: হৰিচন্দ্ৰ শৰ্মা ঘৰ নং : ২৩ বয়স : 41 লিঙ্গ : মহিলা	CFM1882366 ফটো উপলব্ধ	537 নাম : কিৰন দেৱী স্বামীৰ নাম: খগেন ঘৰ নং : ২৩ বয়স : 37 লিঙ্গ : মহিলা	CFM5138374 ফটো উপলব্ধ
538 নাম : মৃদুল শৰ্মা পিতাৰ নাম: হৰেকৃষ্ণ শৰ্মা ঘৰ নং : ২৩ বয়স : 33 লিঙ্গ : পুৰুষ	CFM5141504 ফটো উপলব্ধ	539 নাম : মিনাকী শৰ্মা পিতাৰ নাম: হৰেকৃষ্ণ শৰ্মা ঘৰ নং : ২৩ বয়স : 30 লিঙ্গ : মহিলা	CFM1882424 ফটো উপলব্ধ	540 নাম : কৰিসিতা দেৱী পিতাৰ নাম: ঘনশ্যাম শৰ্মা ঘৰ নং : 23 বয়স : 22 লিঙ্গ : মহিলা	CFM1261890 ফটো উপলব্ধ
541 নাম : প্ৰণিতা দেৱী স্বামীৰ নাম: মৃদুল ঘৰ নং : 23 বয়স : 22 লিঙ্গ : মহিলা	CFM7172000 ফটো উপলব্ধ	542 নাম : বিটোপোন শৰ্মা পিতাৰ নাম: সৰ্বেশ্বৰ শৰ্মা ঘৰ নং : 23 বয়স : 20 লিঙ্গ : পুৰুষ	UUI0079848 ফটো উপলব্ধ	543 নাম : নৱজীৱ শৰ্মা পিতাৰ নাম: ঘনশ্যাম শৰ্মা ঘৰ নং : 23 বয়স : 19 লিঙ্গ : পুৰুষ	UUI0139337 ফটো উপলব্ধ
544 নাম : পাৰ্বতী দেৱী স্বামীৰ নাম: ভূপেন ঘৰ নং : ২৪ বয়স : 75 লিঙ্গ : মহিলা	CFM5138396 ফটো উপলব্ধ	R 545 নাম : ভূপেন শৰ্মা পিতাৰ নাম: দেবেন ঘৰ নং : ২৪ বয়স : 69 লিঙ্গ : পুৰুষ	CFM5138358 ফটো উপলব্ধ	546 নাম : হৰফুল শৰ্মা পিতাৰ নাম: ভূপেন ঘৰ নং : ২৪ বয়স : 46 লিঙ্গ : পুৰুষ	CFM5138409 ফটো উপলব্ধ
547 নাম : ধৰনী শৰ্মা পিতাৰ নাম: ভূপেন ঘৰ নং : ২৪ বয়স : 44 লিঙ্গ : পুৰুষ	CFM5138421 ফটো উপলব্ধ	548 নাম : ধৰিত্ৰী দেৱী স্বামীৰ নাম: ধৰনী শৰ্মা ঘৰ নং : 24 বয়স : 42 লিঙ্গ : মহিলা	CFM1272566 ফটো উপলব্ধ	549 নাম : সত্য শৰ্মা পিতাৰ নাম: ভূপেন ঘৰ নং : ২৪ বয়স : 41 লিঙ্গ : পুৰুষ	CFM5138432 ফটো উপলব্ধ
550 নাম : মনিকা দেৱী স্বামীৰ নাম: হৰফুল শৰ্মা ঘৰ নং : ২৪ বয়স : 40 লিঙ্গ : মহিলা	CFM5138410 ফটো উপলব্ধ	551 নাম : বীৰেন্দ্ৰ বৰো পিতাৰ নাম: লিবাৰাম বৰো ঘৰ নং : 24 বয়স : 39 লিঙ্গ : পুৰুষ	UUI0141200 ফটো উপলব্ধ	552 নাম : অনিমা তালুকদাৰ স্বামীৰ নাম: সত্য শৰ্মা ঘৰ নং : 24 বয়স : 35 লিঙ্গ : মহিলা	CFM1254572 ফটো উপলব্ধ
553 নাম : ৰূপন শৰ্মা পিতাৰ নাম: ভূপেন শৰ্মা ঘৰ নং : ২৪ বয়স : 32 লিঙ্গ : পুৰুষ	CFM1882446 ফটো উপলব্ধ	554 নাম : হীৰামনি দেৱী স্বামীৰ নাম: ৰূপন শৰ্মা ঘৰ নং : 24 বয়স : 22 লিঙ্গ : মহিলা	UUI0112011 ফটো উপলব্ধ	R 555 নাম : বালীৰাম বড়ো পিতাৰ নাম: লজ্জা ঘৰ নং : ২৫ বয়স : 65 লিঙ্গ : পুৰুষ	CFM5138443 ফটো উপলব্ধ
556 নাম : মহেশ্বৰী বড়ো স্বামীৰ নাম: বালীৰাম বড়ো ঘৰ নং : ২৫ বয়স : 60 লিঙ্গ : মহিলা	CFM5138454 ফটো উপলব্ধ	557 নাম : লাচিত বড়ো পিতাৰ নাম: বালীৰাম বড়ো ঘৰ নং : 25 বয়স : 24 লিঙ্গ : পুৰুষ	CFM0442087 ফটো উপলব্ধ	R 558 নাম : সৰ্বেশ্বৰী দেউৰী স্বামীৰ নাম: বিজয় ঘৰ নং : ২৬ বয়স : 57 লিঙ্গ : মহিলা	CFM5138465 ফটো উপলব্ধ
559 নাম : সংগীতা স্বৰ্গীয়াৰী পিতাৰ নাম: ডিন্বে স্বৰ্গীয়াৰী ঘৰ নং : 26 বয়স : 22 লিঙ্গ : মহিলা	UUI0143941 ফটো উপলব্ধ	560 নাম : ভনিতা বড়ো পিতাৰ নাম: সনেশ্বৰ বড়ো ঘৰ নং : 26 বয়স : 21 লিঙ্গ : মহিলা	UUI0125526 ফটো উপলব্ধ	561 নাম : দিলীপ শৰ্মা পিতাৰ নাম: তাৰাকান্ত শৰ্মা ঘৰ নং : ২৭ বয়স : 60 লিঙ্গ : পুৰুষ	CFM1882457 ফটো উপলব্ধ



562 নাম : বীনা শৰ্মা স্বামীৰ নাম: দিলীপ শৰ্মা ঘৰ নং : ১৭ বয়স : 57 লিঙ্গ : মহিলা	CFM1882355 ফটো উপলব্ধ	563 নাম : ভবেশ শৰ্মা পিতাৰ নাম: তাৰাকান্ত ঘৰ নং : ১৭ বয়স : 53 লিঙ্গ : পুৰুষ	CFM5138476 ফটো উপলব্ধ	564 নাম : শৈলেন শৰ্মা পিতাৰ নাম: তাৰাকান্ত ঘৰ নং : ১৭ বয়স : 49 লিঙ্গ : পুৰুষ	CFM5138498 ফটো উপলব্ধ
565 নাম : মামনি শৰ্মা স্বামীৰ নাম: ভবেশ শৰ্মা ঘৰ নং : ১৭ বয়স : 48 লিঙ্গ : মহিলা	CFM5138487 ফটো উপলব্ধ	566 নাম : হেম প্ৰভা দেৱী স্বামীৰ নাম: দানেশ ঘৰ নং : ১৭ বয়স : 45 লিঙ্গ : মহিলা	CFM5138512 ফটো উপলব্ধ	567 নাম : পূৰ্বী দেৱী স্বামীৰ নাম: শৈলেন শৰ্মা ঘৰ নং : ১৭ বয়স : 45 লিঙ্গ : মহিলা	CFM1882399 ফটো উপলব্ধ
568 নাম : কিৰন বড়ো পিতাৰ নাম: দিৰ্ৰিপিন ঘৰ নং : ২৮ বয়স : 64 লিঙ্গ : পুৰুষ	CFM5138534 ফটো উপলব্ধ	569 নাম : বৃত্তবাৰী বড়ো স্বামীৰ নাম: কিৰন ঘৰ নং : ২৮ বয়স : 57 লিঙ্গ : মহিলা	CFM5138545 ফটো উপলব্ধ	570 নাম : সঞ্জীৱ বড়ো পিতাৰ নাম: কিৰন ঘৰ নং : ২৮ বয়স : 37 লিঙ্গ : পুৰুষ	CFM5138556 ফটো উপলব্ধ
571 নাম : ৰাজিৱ বড়ো পিতাৰ নাম: কিৰন বড়ো ঘৰ নং : ২৮ বয়স : 32 লিঙ্গ : পুৰুষ	CFM0107391 ফটো উপলব্ধ	572 নাম : লক্ষেশ্বৰী বড়ো স্বামীৰ নাম: ৰাজিৱ বড়ো ঘৰ নং : ২৮ বয়স : 28 লিঙ্গ : মহিলা	CFM0114520 ফটো উপলব্ধ	573 নাম : জেউতি দাস স্বামীৰ নাম: বিবু বড়ো ঘৰ নং : 28 বয়স : 25 লিঙ্গ : মহিলা	CFM0459313 ফটো উপলব্ধ
574 নাম : ছায়া বড়ো স্বামীৰ নাম: বানেশ্বৰ ঘৰ নং : ২৯ বয়স : 65 লিঙ্গ : মহিলা	CFM5138567 ফটো উপলব্ধ	575 নাম : সনেশ্বৰ বড়ো পিতাৰ নাম: বানেশ্বৰ ঘৰ নং : ২৯ বয়স : 55 লিঙ্গ : পুৰুষ	CFM5138578 ফটো উপলব্ধ	576 নাম : ধৰনী বড়ো পিতাৰ নাম: বানেশ্বৰ ঘৰ নং : ২৯ বয়স : 50 লিঙ্গ : পুৰুষ	CFM5138590 ফটো উপলব্ধ
577 নাম : বীনা বড়ো স্বামীৰ নাম: থানেশ্বৰ বড়ো ঘৰ নং : ১৯ বয়স : 45 লিঙ্গ : মহিলা	CFM5138625 ফটো উপলব্ধ	578 নাম : প্ৰতিমা বড়ো স্বামীৰ নাম: ধৰনী ঘৰ নং : ১৯ বয়স : 44 লিঙ্গ : মহিলা	CFM5138603 ফটো উপলব্ধ	579 নাম : নিৰ্মালী বড়ো স্বামীৰ নাম: সনেশ্বৰ বড়ো ঘৰ নং : ১৯ বয়স : 44 লিঙ্গ : মহিলা	CFM5138589 ফটো উপলব্ধ
580 নাম : মুন্না বড়ো পিতাৰ নাম: ধৰনী বড়ো ঘৰ নং : ২৯ বয়স : 31 লিঙ্গ : পুৰুষ	CFM0113530 ফটো উপলব্ধ	581 নাম : দৈমু বড়ো পিতাৰ নাম: থানেশ্বৰ বড়ো ঘৰ নং : 29 বয়স : 28 লিঙ্গ : মহিলা	UUI0043729 ফটো উপলব্ধ	582 নাম : বুলু বড়ো পিতাৰ নাম: ধৰনী বড়ো ঘৰ নং : ২৯ বয়স : 27 লিঙ্গ : পুৰুষ	CFM0114603 ফটো উপলব্ধ
583 নাম : নগেশ্বৰ বড়ো পিতাৰ নাম: বিলেশ্বৰ বড়ো ঘৰ নং : ৩১ বয়স : 52 লিঙ্গ : পুৰুষ	CFM5138636 ফটো উপলব্ধ	584 নাম : অমিয়া বড়ো পিতাৰ নাম: বিলেশ্বৰ ঘৰ নং : ৩১ বয়স : 47 লিঙ্গ : মহিলা	CFM5138669 ফটো উপলব্ধ	585 নাম : জয়া বড়ো স্বামীৰ নাম: নাগেশ্বৰ বড়ো ঘৰ নং : ৩১ বয়স : 43 লিঙ্গ : মহিলা	CFM5138647 ফটো উপলব্ধ
586 নাম : জনালী বড়ো পিতাৰ নাম: নাগেশ্বৰ বড়ো ঘৰ নং : ৩১ বয়স : 27 লিঙ্গ : মহিলা	CFM0113365 ফটো উপলব্ধ	587 নাম : নিজম বড়ো পিতাৰ নাম: নাগেশ্বৰ বড়ো ঘৰ নং : 31 বয়স : 20 লিঙ্গ : পুৰুষ	UUI0013649 ফটো উপলব্ধ	588 নাম : হৰেন বসুমতাৰী পিতাৰ নাম: দিৰ্ৰিপিন ঘৰ নং : ৩২ বয়স : 75 লিঙ্গ : পুৰুষ	CFM5138670 ফটো উপলব্ধ
589 নাম : চম্পা বড়ো স্বামীৰ নাম: লুদ্ৰা বড়ো ঘৰ নং : ৩২ বয়স : 46 লিঙ্গ : মহিলা	CFM5138705 ফটো উপলব্ধ	590 নাম : ৰবি ৰাম বড়ো পিতাৰ নাম: লুদ্ৰা বড়ো ঘৰ নং : ৩২ বয়স : 34 লিঙ্গ : পুৰুষ	CFM5138716 ফটো উপলব্ধ	591 নাম : কুঞ্চু বড়ো স্বামীৰ নাম: ৰবিৰাম বড়ো ঘৰ নং : ৩২ বয়স : 31 লিঙ্গ : মহিলা	CFM0107300 ফটো উপলব্ধ



R 592 নাম : জিতেন বসুমতাৰী পিতাৰ নাম: সুৰেন ঘৰ নং : ৩৩ বয়স : 60 লিঙ্গ : পুৰুষ	CFM5138749 ফটো উপলব্ধ	593 নাম : মিনতী বসুমতাৰী স্বামীৰ নাম: জিতেন ঘৰ নং : ৩৩ বয়স : 52 লিঙ্গ : মহিলা	CFM5138750 ফটো উপলব্ধ	594 নাম : মনেশ্বৰ বড়ো পিতাৰ নাম: জিতেন বড়ো ঘৰ নং : 33 বয়স : 36 লিঙ্গ : পুৰুষ	CFM0329961 ফটো উপলব্ধ
595 নাম : লভিতা বড়ো স্বামীৰ নাম: মনেশ্বৰ বড়ো ঘৰ নং : 33 বয়স : 30 লিঙ্গ : মহিলা	CFM0329920 ফটো উপলব্ধ	596 নাম : কাতিৰ্না তিকী মাতৃৰ নাম: অমৃতা তিকী ঘৰ নং : 33 বয়স : 21 লিঙ্গ : মহিলা	UUI0009878 ফটো উপলব্ধ	597 নাম : সনাতন স্বৰ্গীয়াৰী পিতাৰ নাম: বত্ৰেশ্বৰ ঘৰ নং : ৩৪ বয়স : 55 লিঙ্গ : পুৰুষ	CFM5138772 ফটো উপলব্ধ
598 নাম : বাসন্তী স্বৰ্গীয়াৰী স্বামীৰ নাম: সনাতন ঘৰ নং : ৩৪ বয়স : 51 লিঙ্গ : মহিলা	CFM5138783 ফটো উপলব্ধ	599 নাম : দীয়ে স্বৰ্গীয়াৰী পিতাৰ নাম: বত্ৰেশ্বৰ ঘৰ নং : ৩৪ বয়স : 46 লিঙ্গ : পুৰুষ	CFM5138794 ফটো উপলব্ধ	600 নাম : উদয় স্বৰ্গীয়াৰী পিতাৰ নাম: বত্ৰেশ্বৰ ঘৰ নং : ৩৪ বয়স : 44 লিঙ্গ : পুৰুষ	CFM5138818 ফটো উপলব্ধ
601 নাম : চানক্য স্বৰ্গীয়াৰী পিতাৰ নাম: বত্ৰেশ্বৰ ঘৰ নং : ৩৪ বয়স : 40 লিঙ্গ : পুৰুষ	CFM5138829 ফটো উপলব্ধ	602 নাম : পাৰবতী স্বৰ্গীয়াৰী স্বামীৰ নাম: দীয়ে স্বৰ্গীয়াৰী ঘৰ নং : ৩৪ বয়স : 39 লিঙ্গ : মহিলা	CFM5138807 ফটো উপলব্ধ	603 নাম : কনিকা স্বৰ্গীয়াৰী স্বামীৰ নাম: উদয় ঘৰ নং : ৩৪ বয়স : 36 লিঙ্গ : মহিলা	CFM5138830 ফটো উপলব্ধ
604 নাম : মাইনাও স্বৰ্গীয়াৰী স্বামীৰ নাম: চানক্য স্বৰ্গীয়াৰী ঘৰ নং : ৩৪ বয়স : 36 লিঙ্গ : মহিলা	CFM5141446 ফটো উপলব্ধ	605 নাম : গেৰচন স্বৰ্গীয়াৰী পিতাৰ নাম: সনাতন স্বৰ্গীয়াৰী ঘৰ নং : ৩৪ বয়স : 27 লিঙ্গ : পুৰুষ	CFM0107482 ফটো উপলব্ধ	606 নাম : জ্ঞানসৰ স্বৰ্গীয়াৰী পিতাৰ নাম: সনাতন স্বৰ্গীয়াৰী ঘৰ নং : 34 বয়স : 26 লিঙ্গ : পুৰুষ	CFM0319194 ফটো উপলব্ধ
607 নাম : দোৰলে ব্ৰহ্ম স্বামীৰ নাম: জংছাৰ স্বৰ্গীয়াৰী ঘৰ নং : 34 বয়স : 23 লিঙ্গ : মহিলা	CFM1275775 ফটো উপলব্ধ	608 নাম : ভবেন বড়ো পিতাৰ নাম: ৰবিন ঘৰ নং : ৩৫ বয়স : 50 লিঙ্গ : পুৰুষ	CFM5138841 ফটো উপলব্ধ	609 নাম : ৰীতা বসুমতাৰী স্বামীৰ নাম: ভবেন ঘৰ নং : ৩৫ বয়স : 45 লিঙ্গ : মহিলা	CFM5138852 ফটো উপলব্ধ
610 নাম : মইনা বড়ো স্বামীৰ নাম: কুমাৰ বসুমতাৰী ঘৰ নং : ৩৫ বয়স : 29 লিঙ্গ : মহিলা	CFM0113340 ফটো উপলব্ধ	611 নাম : ম্যাথিয়াস এক্কা পিতাৰ নাম: বাঠৌলীম এক্কা ঘৰ নং : 35 বয়স : 21 লিঙ্গ : পুৰুষ	UUI0080853 ফটো উপলব্ধ	612 নাম : বিকাশ শৰ্মা পিতাৰ নাম: ভবেশ শৰ্মা ঘৰ নং : 35 বয়স : 20 লিঙ্গ : পুৰুষ	UUI0126706 ফটো উপলব্ধ
R 613 নাম : হৰী বড়ো পিতাৰ নাম: দেবেন ঘৰ নং : ৩৬ বয়স : 55 লিঙ্গ : পুৰুষ	CFM5138885 ফটো উপলব্ধ	614 নাম : অহল্যা বড়ো স্বামীৰ নাম: হৰী ঘৰ নং : ৩৬ বয়স : 50 লিঙ্গ : মহিলা	CFM5138896 ফটো উপলব্ধ	615 নাম : লাৰণ্যা মুচাহাৰী স্বামীৰ নাম: জগত বড়ো ঘৰ নং : ৩৬ বয়স : 32 লিঙ্গ : মহিলা	CFM0514703 ফটো উপলব্ধ
616 নাম : জগত বড়ো পিতাৰ নাম: হৰী বড়ো ঘৰ নং : ৩৬ বয়স : 31 লিঙ্গ : পুৰুষ	CFM0085845 ফটো উপলব্ধ	617 নাম : বুবল বড়ো পিতাৰ নাম: হৰী বড়ো ঘৰ নং : ৩৬ বয়স : 28 লিঙ্গ : পুৰুষ	CFM0113472 ফটো উপলব্ধ	618 নাম : হিতেশ বড়ো পিতাৰ নাম: হৰী বড়ো ঘৰ নং : 36 বয়স : 23 লিঙ্গ : পুৰুষ	UUI0056820 ফটো উপলব্ধ
R 619 নাম : ৰবীন বৰদলৈ পিতাৰ নাম: বাসু ঘৰ নং : ৩৭ বয়স : 65 লিঙ্গ : পুৰুষ	CFM5138921 ফটো উপলব্ধ	620 নাম : বাসন্তী বৰদলৈ স্বামীৰ নাম: ৰবীন বৰদলৈ ঘৰ নং : ৩৭ বয়স : 60 লিঙ্গ : মহিলা	CFM5138932 ফটো উপলব্ধ	621 নাম : উমেশ বৰদলৈ পিতাৰ নাম: ৰবীন বৰদলৈ ঘৰ নং : ৩৭ বয়স : 42 লিঙ্গ : পুৰুষ	CFM5138954 ফটো উপলব্ধ



622 নাম : দেবতী বৰদলৈ স্বামীৰ নাম : উমেশ বৰদলৈ ঘৰ নং : ৩৭ বয়স : 37 লিঙ্গ : মহিলা	CFM5138976 ফটো উপলব্ধ	623 নাম : মঞ্জু বড়ো স্বামীৰ নাম : শৈলেন বড়ো ঘৰ নং : ৩৯ বয়স : 70 লিঙ্গ : মহিলা	CFM5138998 ফটো উপলব্ধ	624 নাম : কালু বসুমতাৰী পিতাৰ নাম : মনছাৰু ঘৰ নং : ৪০ বয়স : 75 লিঙ্গ : পুৰুষ	CFM5139004 ফটো উপলব্ধ
# 625 নাম : বিজীনা ইছলাৰী স্বামীৰ নাম : কালু ঘৰ নং : ৪০ বয়স : 63 লিঙ্গ : মহিলা	CFM5139015 ফটো উপলব্ধ	626 নাম : হিৰন বড়ো স্বামীৰ নাম : বত্বে বড়ো ঘৰ নং : ৪১ বয়স : 55 লিঙ্গ : মহিলা	CFM5139037 ফটো উপলব্ধ	627 নাম : মহেন্দ্ৰ বড়ো পিতাৰ নাম : বত্বে বড়ো ঘৰ নং : ৪১ বয়স : 42 লিঙ্গ : পুৰুষ	CFM5139048 ফটো উপলব্ধ
628 নাম : জয়ন্ত বড়ো পিতাৰ নাম : বত্বে বড়ো ঘৰ নং : ৪১ বয়স : 41 লিঙ্গ : পুৰুষ	CFM5139059 ফটো উপলব্ধ	629 নাম : বসন্ত বড়ো পিতাৰ নাম : বত্বে বড়ো ঘৰ নং : ৪১ বয়স : 40 লিঙ্গ : পুৰুষ	CFM5139060 ফটো উপলব্ধ	630 নাম : অনিমা বড়ো স্বামীৰ নাম : জয়ন্ত ঘৰ নং : ৪১ বয়স : 37 লিঙ্গ : মহিলা	CFM5139082 ফটো উপলব্ধ
631 নাম : যতিন বড়ো পিতাৰ নাম : বৃন্তি ঘৰ নং : ৪২ বয়স : 55 লিঙ্গ : পুৰুষ	CFM5139093 ফটো উপলব্ধ	632 নাম : লতিকা বড়ো স্বামীৰ নাম : যতিন বড়ো ঘৰ নং : ৪২ বয়স : 49 লিঙ্গ : মহিলা	CFM5139106 ফটো উপলব্ধ	633 নাম : বীজীতা ধনওয়ার স্বামীৰ নাম : সাইমন বন্দো ঘৰ নং : 43 বয়স : 27 লিঙ্গ : মহিলা	CFM0496125 ফটো উপলব্ধ
634 নাম : চান্দা বড়ো পিতাৰ নাম : নৰিন ঘৰ নং : ৪৪ বয়স : 55 লিঙ্গ : পুৰুষ	CFM5139117 ফটো উপলব্ধ	R 635 নাম : হিমছলী বড়ো স্বামীৰ নাম : চান্দা বড়ো ঘৰ নং : ৪৪ বয়স : 48 লিঙ্গ : মহিলা	CFM5139128 ফটো উপলব্ধ	636 নাম : মালতী বড়ো স্বামীৰ নাম : দিলীপ বড়ো ঘৰ নং : ৪৪ বয়স : 46 লিঙ্গ : মহিলা	CFM5139151 ফটো উপলব্ধ
637 নাম : মংগল বড়ো পিতাৰ নাম : চান্দা বড়ো ঘৰ নং : ৪৪ বয়স : 37 লিঙ্গ : পুৰুষ	CFM5139139 ফটো উপলব্ধ	638 নাম : চংগল বড়ো পিতাৰ নাম : চান্দা বড়ো ঘৰ নং : ৪৪ বয়স : 36 লিঙ্গ : পুৰুষ	CFM5139140 ফটো উপলব্ধ	639 নাম : খনি বড়ো পিতাৰ নাম : চান্দা বড়ো ঘৰ নং : ৪৪ বয়স : 30 লিঙ্গ : পুৰুষ	CFM0094375 ফটো উপলব্ধ
S 640 নাম : জনালী বড়ো পিতাৰ নাম : চান্দা বড়ো ঘৰ নং : ৪৪ বয়স : 28 লিঙ্গ : মহিলা	CFM0094649 ফটো উপলব্ধ	641 নাম : সঞ্জিতা বড়ো স্বামীৰ নাম : খনি বড়ো ঘৰ নং : 44 বয়স : 28 লিঙ্গ : মহিলা	UUI0133710 ফটো উপলব্ধ	642 নাম : নয়ন বড়ো মাতৃৰ নাম : মালতী বড়ো ঘৰ নং : ৪৪ বয়স : 26 লিঙ্গ : পুৰুষ	CFM0239764 ফটো উপলব্ধ
643 নাম : প্ৰিয়া বড়ো স্বামীৰ নাম : দানেশ্বৰ স্বৰ্গীয়াৰী ঘৰ নং : 45 বয়স : 19 লিঙ্গ : মহিলা	UUI0102483 ফটো উপলব্ধ	644 নাম : জোনী কুজুৰ স্বামীৰ নাম : ইষ্টল ঘৰ নং : ৪৬ বয়স : 55 লিঙ্গ : মহিলা	CFM5139173 ফটো উপলব্ধ	645 নাম : বনজিতা কুজুৰ পিতাৰ নাম : ইষ্টল ঘৰ নং : ৪৬ বয়স : 39 লিঙ্গ : মহিলা	CFM5139184 ফটো উপলব্ধ
646 নাম : আচৰিতা কুজুৰ পিতাৰ নাম : ইষ্টাল কুজুৰ ঘৰ নং : ৪৬ বয়স : 39 লিঙ্গ : মহিলা	CFM0517086 ফটো উপলব্ধ	647 নাম : ৰবি কুজুৰ পিতাৰ নাম : ইষ্টল ঘৰ নং : ৪৬ বয়স : 37 লিঙ্গ : পুৰুষ	CFM5139195 ফটো উপলব্ধ	648 নাম : কমলেশ্বৰী কুজুৰ স্বামীৰ নাম : ৰবি কুজুৰ ঘৰ নং : 46 বয়স : 36 লিঙ্গ : মহিলা	GNS0197707 ফটো উপলব্ধ
E 649 নাম : পাৰো কুজুৰ স্বামীৰ নাম : দুৰ্গা ঘৰ নং : ৪৭ বয়স : 55 লিঙ্গ : মহিলা	CFM5139208 ফটো উপলব্ধ	650 নাম : বিষ্ণু কুজুৰ পিতাৰ নাম : দুৰ্গা কুজুৰ ঘৰ নং : ৪৭ বয়স : 39 লিঙ্গ : পুৰুষ	CFM5139219 ফটো উপলব্ধ	651 নাম : ৰমেশ কুজুৰ পিতাৰ নাম : দুৰ্গা কুজুৰ ঘৰ নং : ৪৭ বয়স : 38 লিঙ্গ : পুৰুষ	CFM1146349 ফটো উপলব্ধ



652 নাম : চাৰকু কুজুৰ পিতাৰ নাম: দুৰ্গা ঘৰ নং : 89 বয়স : 36 লিঙ্গ : পুৰুষ	CFM5139231 ফটো উপলব্ধ	653 নাম : নমিতা সিং পিতাৰ নাম: দেব সিং ঘৰ নং : 47 বয়স : 21 লিঙ্গ : মহিলা	UUI0093484 ফটো উপলব্ধ	654 নাম : খুদনা বায় স্বামীৰ নাম: বজীৰ ঘৰ নং : 84 বয়স : 70 লিঙ্গ : মহিলা	CFM5139253 ফটো উপলব্ধ
655 নাম : হৰমোহন সিং পিতাৰ নাম: তালু গোড় ঘৰ নং : 89 বয়স : 37 লিঙ্গ : পুৰুষ	CFM0114801 ফটো উপলব্ধ	656 নাম : আশ্ৰিতা একা স্বামীৰ নাম: অজিত একা ঘৰ নং : 49 বয়স : 36 লিঙ্গ : মহিলা	CFM5140716 ফটো উপলব্ধ	657 নাম : জিনাং ৰাভা স্বামীৰ নাম: প্ৰাঞ্জিত সিং গোড় ঘৰ নং : 49 বয়স : 35 লিঙ্গ : মহিলা	CFM1181452 ফটো উপলব্ধ
658 নাম : প্ৰাঞ্জীত সিং পিতাৰ নাম: তহলু সিং ঘৰ নং : 89 বয়স : 35 লিঙ্গ : পুৰুষ	CFM5139300 ফটো উপলব্ধ	659 নাম : প্ৰিয়া ৰাভা সিং স্বামীৰ নাম: হৰমোহন সিং ঘৰ নং : 89 বয়স : 30 লিঙ্গ : মহিলা	CFM0113563 ফটো উপলব্ধ	660 নাম : চুফু বাৰা স্বামীৰ নাম: চমৰা ঘৰ নং : 70 বয়স : 70 লিঙ্গ : মহিলা	CFM5139322 ফটো উপলব্ধ
661 নাম : মাংগা বাড়া পিতাৰ নাম: চমৰা ঘৰ নং : 50 বয়স : 50 লিঙ্গ : পুৰুষ	CFM5139333 ফটো উপলব্ধ	662 নাম : মনু বাৰা পিতাৰ নাম: চামৰা ঘৰ নং : 50 বয়স : 47 লিঙ্গ : পুৰুষ	CFM5139344 ফটো উপলব্ধ	663 নাম : এতোৱাৰী বাড়া পিতাৰ নাম: চমৰা ঘৰ নং : 50 বয়স : 43 লিঙ্গ : মহিলা	CFM5139355 ফটো উপলব্ধ
664 নাম : ৰবিনা উৰাং স্বামীৰ নাম: সুনীল কুজুৰ ঘৰ নং : 50 বয়স : 28 লিঙ্গ : মহিলা	CFM1269646 ফটো উপলব্ধ	665 নাম : জৰ্জ বাড়া পিতাৰ নাম: মাংগা বাড়া ঘৰ নং : 50 বয়স : 26 লিঙ্গ : পুৰুষ	CFM0239970 ফটো উপলব্ধ	666 নাম : জেমছ বাৰা পিতাৰ নাম: মাঙা বাৰা ঘৰ নং : 50 বয়স : 25 লিঙ্গ : পুৰুষ	CFM0507483 ফটো উপলব্ধ
667 নাম : অৰন বাড়া পিতাৰ নাম: মাংগা বাড়া ঘৰ নং : 50 বয়স : 23 লিঙ্গ : পুৰুষ	CFM0442335 ফটো উপলব্ধ	668 নাম : পূজা বাৰা পিতাৰ নাম: মনু বাৰা ঘৰ নং : 50 বয়স : 21 লিঙ্গ : মহিলা	UUI0032615 ফটো উপলব্ধ	669 নাম : কমল ৰাজগড় পিতাৰ নাম: তিলক ৰাজগড় ঘৰ নং : 52 বয়স : 44 লিঙ্গ : পুৰুষ	CFM5139399 ফটো উপলব্ধ
670 নাম : দেভা সিং ৰাজগোঁহ পিতাৰ নাম: তিলক সিং ৰাজগোঁহ ঘৰ নং : 52 বয়স : 43 লিঙ্গ : পুৰুষ	CFM0515882 ফটো উপলব্ধ	671 নাম : নৰেন ৰাজগোড় পিতাৰ নাম: তিলক ৰাজগোড় ঘৰ নং : 52 বয়স : 42 লিঙ্গ : পুৰুষ	CFM5139402 ফটো উপলব্ধ	672 নাম : চাবা উৰাং পিতাৰ নাম: চানচৰুবা ঘৰ নং : 52 বয়স : 80 লিঙ্গ : পুৰুষ	CFM5139413 ফটো উপলব্ধ
E 673 নাম : মথৰো উৰাং স্বামীৰ নাম: চাবা ঘৰ নং : 52 বয়স : 75 লিঙ্গ : মহিলা	CFM5139424 ফটো উপলব্ধ	674 নাম : কিৰেন উৰাং পিতাৰ নাম: চাবা ঘৰ নং : 52 বয়স : 53 লিঙ্গ : পুৰুষ	CFM5139446 ফটো উপলব্ধ	675 নাম : চানচেৰিয়া উৰাং পিতাৰ নাম: চাবা উৰাং ঘৰ নং : 52 বয়স : 38 লিঙ্গ : পুৰুষ	CFM5139435 ফটো উপলব্ধ
676 নাম : ফুলোমীনা টপ্পো পিতাৰ নাম: মাছি টপ্পো ঘৰ নং : 52 বয়স : 31 লিঙ্গ : মহিলা	CFM1276096 ফটো উপলব্ধ	677 নাম : জুন উৰাং পিতাৰ নাম: চাবা উৰাং ঘৰ নং : 52 বয়স : 30 লিঙ্গ : পুৰুষ	CFM0373548 ফটো উপলব্ধ	678 নাম : বিৰছি তিগা স্বামীৰ নাম: বাহাদুৰ ঘৰ নং : 52 বয়স : 72 লিঙ্গ : মহিলা	CFM5139457 ফটো উপলব্ধ
679 নাম : বলোৰাম টিপ্পা পিতাৰ নাম: বাহাদুৰ ঘৰ নং : 52 বয়স : 51 লিঙ্গ : পুৰুষ	CFM5139468 ফটো উপলব্ধ	680 নাম : চুছিলা তিগা স্বামীৰ নাম: বলো তিগা ঘৰ নং : 52 বয়স : 45 লিঙ্গ : মহিলা	CFM5139479 ফটো উপলব্ধ	681 নাম : মথথা তিগা পিতাৰ নাম: বাহাদুৰ ঘৰ নং : 52 বয়স : 45 লিঙ্গ : পুৰুষ	CFM5139480 ফটো উপলব্ধ



682 নাম : চাধো তিগা পিতাৰ নাম: বাহাদুৰ ঘৰ নং : ৫৩ বয়স : 43 লিঙ্গ : পুৰুষ	CFM5139504 ফটো উপলব্ধ	683 নাম : বাজেশ তিগা পিতাৰ নাম: বহাডু টিগা ঘৰ নং : ৫৩ বয়স : 41 লিঙ্গ : পুৰুষ	CFM5139515 ফটো উপলব্ধ	E 684 নাম : ফুলোৰী তিগা স্বামীৰ নাম: মশুগ্ৰী তিগা ঘৰ নং : ৫৩ বয়স : 40 লিঙ্গ : মহিলা	CFM5139491 ফটো উপলব্ধ
685 নাম : নিজৰা টিগা পিতাৰ নাম: বোলোৰাম টিগা ঘৰ নং : 53 বয়স : 25 লিঙ্গ : মহিলা	CFM1114602 ফটো উপলব্ধ	686 নাম : বিতা তিগা পিতাৰ নাম: বোলোৰাম টিগা ঘৰ নং : 53 বয়স : 21 লিঙ্গ : মহিলা	UUI0051896 ফটো উপলব্ধ	687 নাম : নিপেন তিগা পিতাৰ নাম: বোলোৰাম টিগা ঘৰ নং : 53 বয়স : 19 লিঙ্গ : পুৰুষ	UUI0151761 ফটো উপলব্ধ
E 688 নাম : আছাৰি চিগু স্বামীৰ নাম: পেন্দে চিগু ঘৰ নং : ৫৪ বয়স : 75 লিঙ্গ : মহিলা	CFM5139537 ফটো উপলব্ধ	689 নাম : নিৰ্মলা মিজ স্বামীৰ নাম: ছানু সিং ঘৰ নং : 54 বয়স : 32 লিঙ্গ : মহিলা	CFM0328930 ফটো উপলব্ধ	690 নাম : চাবিনা টিগা স্বামীৰ নাম: বাজেশ টিগা ঘৰ নং : 54 বয়স : 29 লিঙ্গ : মহিলা	CFM0526038 ফটো উপলব্ধ
691 নাম : জকআৰিত্ৰাজ তিকী পিতাৰ নাম: বিনীস তিকী ঘৰ নং : 054 বয়স : 21 লিঙ্গ : পুৰুষ	UUI0002915 ফটো উপলব্ধ	692 নাম : মাদি মিজ পিতাৰ নাম: মাংগা মিজ ঘৰ নং : ৫৫ বয়স : 65 লিঙ্গ : পুৰুষ	CFM5139559 ফটো উপলব্ধ	693 নাম : দেচো মিজ স্বামীৰ নাম: মাদি ঘৰ নং : ৫৫ বয়স : 57 লিঙ্গ : মহিলা	CFM5139560 ফটো উপলব্ধ
694 নাম : বিৰেন উৰাং পিতাৰ নাম: মংৰা ঘৰ নং : ৫৫ বয়স : 50 লিঙ্গ : পুৰুষ	CFM5139571 ফটো উপলব্ধ	E 695 নাম : মেনকো উৰাং স্বামীৰ নাম: বিৰেন উৰাং ঘৰ নং : ৫৫ বয়স : 43 লিঙ্গ : মহিলা	CFM5139582 ফটো উপলব্ধ	696 নাম : জানকী মিজ স্বামীৰ নাম: বিৰেন মিজ ঘৰ নং : 55 বয়স : 41 লিঙ্গ : মহিলা	UUI0107482 ফটো উপলব্ধ
697 নাম : ধন মিনজ পিতাৰ নাম: মাদি মিনজ ঘৰ নং : ৫৫ বয়স : 26 লিঙ্গ : পুৰুষ	CFM0239954 ফটো উপলব্ধ	698 নাম : টিকু মিজ পিতাৰ নাম: বিৰেন মিজ ঘৰ নং : 55 বয়স : 24 লিঙ্গ : পুৰুষ	CFM1182443 ফটো উপলব্ধ	699 নাম : বদৰ মিনজ পিতাৰ নাম: চংৰো ঘৰ নং : ৫৬ বয়স : 60 লিঙ্গ : পুৰুষ	CFM5139593 ফটো উপলব্ধ
700 নাম : বিৰছী মিনজ স্বামীৰ নাম: বদৰ মিনজ ঘৰ নং : ৫৬ বয়স : 54 লিঙ্গ : মহিলা	CFM5139606 ফটো উপলব্ধ	701 নাম : ফাগুনী মিনজ স্বামীৰ নাম: বিৰছা ঘৰ নং : ৫৬ বয়স : 50 লিঙ্গ : মহিলা	CFM5139628 ফটো উপলব্ধ	702 নাম : জাৰীয়া মিনজ পিতাৰ নাম: চংৰো ঘৰ নং : ৫৬ বয়স : 46 লিঙ্গ : পুৰুষ	CFM5139639 ফটো উপলব্ধ
703 নাম : চম্পা মিজ স্বামীৰ নাম: জাৰীয়া মিজ ঘৰ নং : 56 বয়স : 41 লিঙ্গ : মহিলা	UUI0140236 ফটো উপলব্ধ	704 নাম : বঞ্জিত মিজ পিতাৰ নাম: বিৰছা ঘৰ নং : ৫৬ বয়স : 34 লিঙ্গ : পুৰুষ	CFM0515403 ফটো উপলব্ধ	705 নাম : পূজা বড়য়া স্বামীৰ নাম: রঞ্জিত মিজ ঘৰ নং : 56 বয়স : 31 লিঙ্গ : মহিলা	CFM0327379 ফটো উপলব্ধ
706 নাম : চেৰোফীনা তিগা পিতাৰ নাম: বোদো মিন্স ঘৰ নং : 56 বয়স : 28 লিঙ্গ : মহিলা	UUI0108696 ফটো উপলব্ধ	707 নাম : সঞ্জীব মিজ পিতাৰ নাম: বিৰছা মিজ ঘৰ নং : 56 বয়স : 25 লিঙ্গ : পুৰুষ	CFM1167907 ফটো উপলব্ধ	708 নাম : বাশুদেভ মিজ পিতাৰ নাম: বড়ো মিজ ঘৰ নং : 56 বয়স : 24 লিঙ্গ : পুৰুষ	CFM0450585 ফটো উপলব্ধ
709 নাম : নবিন সিং পিতাৰ নাম: ফুলকুমাৰ সিং ঘৰ নং : 56 বয়স : 24 লিঙ্গ : পুৰুষ	CFM1181346 ফটো উপলব্ধ	710 নাম : প্ৰিসিলা প্ৰিসিলা পিতাৰ নাম: ফ্ৰান্সিস প্ৰিসিলা ঘৰ নং : 57 নং নারপুতা বয়স : 23 লিঙ্গ : মহিলা	CFM1166552 ফটো উপলব্ধ	711 নাম : আহীবাৰন সিং পিতাৰ নাম: বেচাণ্ড ঘৰ নং : ৫৮ বয়স : 60 লিঙ্গ : পুৰুষ	CFM5139651 ফটো উপলব্ধ



712 নাম : পদ্মা সিং স্বামীৰ নাম: আহীবাৰন সিং ঘৰ নং : ৫৮ বয়স : 53 লিঙ্গ : মহিলা	CFM5139662 ফটো উপলব্ধ	713 নাম : চন সিং পিতাৰ নাম: বৈসাগু সিং ঘৰ নং : ৫৮ বয়স : 41 লিঙ্গ : পুৰুষ	CFM5139673 ফটো উপলব্ধ	714 নাম : কুশাল সিং পিতাৰ নাম: আহীবাৰন সিং ঘৰ নং : ৫৮ বয়স : 31 লিঙ্গ : পুৰুষ	CFM1882504 ফটো উপলব্ধ
715 নাম : বামশংকৰ ৰাজগড় পিতাৰ নাম: কুবাৰ ঘৰ নং : ৫৯ বয়স : 48 লিঙ্গ : পুৰুষ	CFM5139695 ফটো উপলব্ধ	S 716 নাম : সাৰিতা থাপা পিতাৰ নাম: কাজিমহন থাপা ঘৰ নং : ৫৯ বয়স : 40 লিঙ্গ : মহিলা	CFM0530824 ফটো উপলব্ধ	717 নাম : মিনা সিং ৰাজগড় স্বামীৰ নাম: বামসংকৰ ৰাজগড় ঘৰ নং : ৫৯ বয়স : 36 লিঙ্গ : মহিলা	CFM1882377 ফটো উপলব্ধ
718 নাম : এলিছাবেট তিকী পিতাৰ নাম: দাহাৰু তিকী ঘৰ নং : 60 বয়স : 25 লিঙ্গ : মহিলা	CFM1264167 ফটো উপলব্ধ	E 719 নাম : বৃধনী একা স্বামীৰ নাম: চুক্রা একা ঘৰ নং : ৬১ বয়স : 70 লিঙ্গ : মহিলা	CFM5139719 ফটো উপলব্ধ	720 নাম : দিপক একা পিতাৰ নাম: চুক্রা ঘৰ নং : ৬১ বয়স : 60 লিঙ্গ : মহিলা	CFM5139720 ফটো উপলব্ধ
721 নাম : জেউতি একা স্বামীৰ নাম: বাধিকা ঘৰ নং : ৬১ বয়স : 52 লিঙ্গ : মহিলা	CFM5139731 ফটো উপলব্ধ	E 722 নাম : জুনাচ একা পিতাৰ নাম: চুক্রা একা ঘৰ নং : ৬১ বয়স : 48 লিঙ্গ : পুৰুষ	CFM5139753 ফটো উপলব্ধ	723 নাম : মানৱেল একা পিতাৰ নাম: চুক্রা একা ঘৰ নং : ৬১ বয়স : 45 লিঙ্গ : পুৰুষ	CFM5139775 ফটো উপলব্ধ
724 নাম : মনজ একা স্বামীৰ নাম: জুনাচ একা ঘৰ নং : ৬১ বয়স : 41 লিঙ্গ : মহিলা	CFM5139764 ফটো উপলব্ধ	725 নাম : আজেলীনা একা স্বামীৰ নাম: মানৱেল একা ঘৰ নং : 61 বয়স : 41 লিঙ্গ : মহিলা	CFM1172790 ফটো উপলব্ধ	726 নাম : বালাচুচ একা পিতাৰ নাম: দিপক একা ঘৰ নং : ৬১ বয়স : 28 লিঙ্গ : পুৰুষ	CFM0240044 ফটো উপলব্ধ
727 নাম : চুহীলা মিনজ স্বামীৰ নাম: লিৰিন ঘৰ নং : ৬২ বয়স : 50 লিঙ্গ : মহিলা	CFM5139797 ফটো উপলব্ধ	E 728 নাম : বৰতলামী মিজ পিতাৰ নাম: বৰুই মিজ ঘৰ নং : ৬২ বয়স : 40 লিঙ্গ : মহিলা	CFM5139811 ফটো উপলব্ধ	729 নাম : আনজেল মিনজ স্বামীৰ নাম: বৰতলামী মিনজ ঘৰ নং : ৬২ বয়স : 36 লিঙ্গ : মহিলা	CFM5139822 ফটো উপলব্ধ
730 নাম : প্ৰিয়া মিজ পিতাৰ নাম: বাৰ্তলিম মিজ ঘৰ নং : 62 বয়স : 24 লিঙ্গ : পুৰুষ	CFM0328039 ফটো উপলব্ধ	731 নাম : মহিমা মিজ পিতাৰ নাম: লিৰিন মিজ ঘৰ নং : 62 বয়স : 23 লিঙ্গ : মহিলা	CFM1264175 ফটো উপলব্ধ	732 নাম : জাকিসান মিজ পিতাৰ নাম: বৰতলামী মিজ ঘৰ নং : 62 বয়স : 21 লিঙ্গ : পুৰুষ	UUI0074625 ফটো উপলব্ধ
733 নাম : দীপিকা একা পিতাৰ নাম: দীপক একা ঘৰ নং : 62 বয়স : 20 লিঙ্গ : মহিলা	UUI0007369 ফটো উপলব্ধ	E 734 নাম : জচেফ মিনজ পিতাৰ নাম: বীৰু ঘৰ নং : ৬৩ বয়স : 60 লিঙ্গ : পুৰুষ	CFM5139833 ফটো উপলব্ধ	E 735 নাম : চিবিৰিয়া মিজ স্বামীৰ নাম: জচেফ মিজ ঘৰ নং : ৬৩ বয়স : 56 লিঙ্গ : মহিলা	CFM5139844 ফটো উপলব্ধ
736 নাম : অনিল তিগ্না পিতাৰ নাম: আন্দিচ টিগ্না ঘৰ নং : 63 বয়স : 55 লিঙ্গ : পুৰুষ	LQZ5334656 ফটো উপলব্ধ	737 নাম : কাৰিনা তিগ্না স্বামীৰ নাম: অনিল টিগ্না ঘৰ নং : 63 বয়স : 52 লিঙ্গ : মহিলা	LQZ5334667 ফটো উপলব্ধ	738 নাম : অঞ্জলী তিগ্না পিতাৰ নাম: অনিল টিগ্না ঘৰ নং : 63 বয়স : 32 লিঙ্গ : মহিলা	LQZ5344774 ফটো উপলব্ধ
739 নাম : দিপমালা মিজ পিতাৰ নাম: জচেফ মিজ ঘৰ নং : 63 বয়স : 28 লিঙ্গ : মহিলা	CFM1264159 ফটো উপলব্ধ	740 নাম : ডেভিদ একা পিতাৰ নাম: জুনস একা ঘৰ নং : 63 বয়স : 20 লিঙ্গ : পুৰুষ	UUI0002881 ফটো উপলব্ধ	E 741 নাম : লৰেচ তিকী পিতাৰ নাম: দানৈল ঘৰ নং : ৬৪ বয়স : 55 লিঙ্গ : পুৰুষ	CFM5139877 ফটো উপলব্ধ



742 নাম : আনজেলিা তিৰ্কী স্বামীৰ নাম: লৰেচ তিৰ্কী ঘৰ নং : ৬৪ বয়স : 49 লিঙ্গ : মহিলা	CFM5139888 ফটো উপলব্ধ	743 নাম : জুলিতা তিৰ্কী পিতাৰ নাম: লৰেছে তিৰ্কী ঘৰ নং : ৬৪ বয়স : 38 লিঙ্গ : মহিলা	CFM5139902 ফটো উপলব্ধ	744 নাম : বিন তিৰ্কী স্বামীৰ নাম: বেনেডিষ্ট তিৰ্কী ঘৰ নং : ৬৪ বয়স : 33 লিঙ্গ : মহিলা	CFM1146307 ফটো উপলব্ধ
745 নাম : বেনেডিক তিৰ্কী পিতাৰ নাম: লৰেচ তিৰ্কী ঘৰ নং : ৬৪ বয়স : 31 লিঙ্গ : পুৰুষ	CFM0114546 ফটো উপলব্ধ	746 নাম : দানেল তিৰ্কী পিতাৰ নাম: লৰেনচ তিৰ্কী ঘৰ নং : ৬৪ বয়স : 27 লিঙ্গ : পুৰুষ	CFM0240218 ফটো উপলব্ধ	747 নাম : জিউয়ানি একা পিতাৰ নাম: দিপক একা ঘৰ নং : 64 বয়স : 23 লিঙ্গ : মহিলা	CFM1211804 ফটো উপলব্ধ
748 নাম : ৰুবিতা বড়ো পিতাৰ নাম: যতীন বড়ো ঘৰ নং : 64 বয়স : 19 লিঙ্গ : মহিলা	UUI0135996 ফটো উপলব্ধ	749 নাম : বীৰেন খেৰোবাৰ পিতাৰ নাম: ৰামপ্ৰসাদ ঘৰ নং : ৬৫ বয়স : 58 লিঙ্গ : পুৰুষ	CFM5139913 ফটো উপলব্ধ	750 নাম : লীলা তিৰ্কী পিতাৰ নাম: সঞ্জয় তিৰ্কী ঘৰ নং : ৬৫ বয়স : 38 লিঙ্গ : মহিলা	CFM1882515 ফটো উপলব্ধ
751 নাম : অৰজুন খেৰোবাৰ পিতাৰ নাম: বীৰেন খেৰোবাৰ ঘৰ নং : ৬৫ বয়স : 36 লিঙ্গ : পুৰুষ	CFM5141480 ফটো উপলব্ধ	752 নাম : চম্পা খেৰুৱাৰ স্বামীৰ নাম: অৰ্জুন খেৰুৱাৰ ঘৰ নং : 65 বয়স : 33 লিঙ্গ : মহিলা	UUI0085472 ফটো উপলব্ধ	753 নাম : ইন্দ্ৰজিত খেৰোয়া পিতাৰ নাম: বিৰেন খেৰোয়া ঘৰ নং : ৬৫ বয়স : 27 লিঙ্গ : পুৰুষ	CFM0240168 ফটো উপলব্ধ
754 নাম : জোনালী তিগ্না পিতাৰ নাম: বিলিয়াম তিগ্না ঘৰ নং : 65 বয়স : 21 লিঙ্গ : মহিলা	UUI0106815 ফটো উপলব্ধ	755 নাম : কামিল কুল্লু পিতাৰ নাম: জেৰোম কুল্লু ঘৰ নং : 66 বয়স : 55 লিঙ্গ : পুৰুষ	CFM0416354 ফটো উপলব্ধ	756 নাম : সিসিলিয়া কুল্লু পিতাৰ নাম: ভিক্টৰ কুল্লু ঘৰ নং : 66 বয়স : 36 লিঙ্গ : মহিলা	CFM1123850 ফটো উপলব্ধ
757 নাম : ৰহিনি খেৰোবাৰ স্বামীৰ নাম: দশৰথ ঘৰ নং : ৬৭ বয়স : 63 লিঙ্গ : মহিলা	CFM5139946 ফটো উপলব্ধ	758 নাম : বিনোদ খেৰোবাৰ পিতাৰ নাম: দশৰথ ঘৰ নং : ৬৭ বয়স : 42 লিঙ্গ : পুৰুষ	CFM5139957 ফটো উপলব্ধ	759 নাম : বিহুতি খেৰোবাৰ স্বামীৰ নাম: বিনোদ খেৰোবাৰ ঘৰ নং : ৬৭ বয়স : 37 লিঙ্গ : মহিলা	CFM5139968 ফটো উপলব্ধ
760 নাম : অৰ্জুন খেৰুৱাৰ পিতাৰ নাম: দশৰথ ঘৰ নং : 67 বয়স : 34 লিঙ্গ : পুৰুষ	CFM5139979 ফটো উপলব্ধ	761 নাম : গনেশ খেৰুৱাৰ পিতাৰ নাম: দশৰথ ঘৰ নং : ৬৭ বয়স : 33 লিঙ্গ : পুৰুষ	CFM5139980 ফটো উপলব্ধ	762 নাম : প্ৰমোদা তিৰ্কী স্বামীৰ নাম: মাৰকুছ তিৰ্কী ঘৰ নং : ৬৮ বয়স : 60 লিঙ্গ : মহিলা	CFM5140001 ফটো উপলব্ধ
763 নাম : দাহৰু তিৰ্কী পিতাৰ নাম: মাৰকুছ তিৰ্কী ঘৰ নং : ৬৮ বয়স : 52 লিঙ্গ : পুৰুষ	CFM5140012 ফটো উপলব্ধ	764 নাম : বৃধ তিৰ্কী পিতাৰ নাম: মাৰকুছ ঘৰ নং : ৬৮ বয়স : 50 লিঙ্গ : পুৰুষ	CFM5140034 ফটো উপলব্ধ	765 নাম : আছপতি তিৰ্কী স্বামীৰ নাম: দাহৰু তিৰ্কী ঘৰ নং : ৬৮ বয়স : 43 লিঙ্গ : মহিলা	CFM5140023 ফটো উপলব্ধ
766 নাম : চুৰজন সিং খেৰুৱাৰ পিতাৰ নাম: খমৰা সিং খেৰুৱাৰ ঘৰ নং : 68 বয়স : 31 লিঙ্গ : পুৰুষ	CFM0319541 ফটো উপলব্ধ	E 767 নাম : ৰনাল তিৰ্কী পিতাৰ নাম: দাহৰু তিৰ্কী ঘৰ নং : ৬৮ বয়স : 27 লিঙ্গ : পুৰুষ	CFM0375675 ফটো উপলব্ধ	768 নাম : জচেফ তিৰ্কী পিতাৰ নাম: মাৰকুছ তিৰ্কী ঘৰ নং : 68 বয়স : 26 লিঙ্গ : পুৰুষ	CFM0333609 ফটো উপলব্ধ
769 নাম : পাচালা সূৰ্য্যমুখি মাতৃৰ নাম: জিতা সূৰ্য্যমুখি ঘৰ নং : ৬৯ বয়স : 70 লিঙ্গ : মহিলা	CFM1882413 ফটো উপলব্ধ	770 নাম : গিতা সুৰজমখী পিতাৰ নাম: ধৈলা কুজুৰ ঘৰ নং : 69 বয়স : 53 লিঙ্গ : মহিলা	CFM0328591 ফটো উপলব্ধ	E 771 নাম : নাথৰেল তিৰ্কী পিতাৰ নাম: ৰাজেন ঘৰ নং : ৭০ বয়স : 63 লিঙ্গ : পুৰুষ	CFM5140090 ফটো উপলব্ধ



772 নাম : কুপা তিকী স্বামীৰ নাম: নাথৰেল তিকী ঘৰ নং : ৭০ বয়স : 57 লিঙ্গ : মহিলা	CFM5140103 ফটো উপলব্ধ	773 নাম : বাজেশ তিকী পিতাৰ নাম: লেকে তিকী ঘৰ নং : ৭০ বয়স : 27 লিঙ্গ : পুৰুষ	CFM0239996 ফটো উপলব্ধ	774 নাম : চাধো তিকী পিতাৰ নাম: লোকো তিকী ঘৰ নং : ৭০ক বয়স : 37 লিঙ্গ : পুৰুষ	CFM5140136 ফটো উপলব্ধ
775 নাম : চমা তিকী পিতাৰ নাম: লেকো তিকী ঘৰ নং : ৭০ক বয়স : 35 লিঙ্গ : পুৰুষ	CFM5141491 ফটো উপলব্ধ	776 নাম : পুছপা তিকী স্বামীৰ নাম: লেকো তিকী ঘৰ নং : ৭০ক বয়স : 33 লিঙ্গ : মহিলা	CFM5141468 ফটো উপলব্ধ	777 নাম : আপলিনা কেৰকাতা স্বামীৰ নাম: জহান ঘৰ নং : ৭১ বয়স : 60 লিঙ্গ : মহিলা	CFM5140158 ফটো উপলব্ধ
778 নাম : জুলিতা কেৰকাতা স্বামীৰ নাম: লেছন ঘৰ নং : ৭১ বয়স : 46 লিঙ্গ : মহিলা	CFM5140192 ফটো উপলব্ধ	779 নাম : জোচিন্তা কেৰকাতা পিতাৰ নাম: জহান ঘৰ নং : ৭১ বয়স : 36 লিঙ্গ : মহিলা	CFM5140170 ফটো উপলব্ধ	780 নাম : চুগান কাল্লাৰ স্বামীৰ নাম: কালিদাস কাল্লাৰ ঘৰ নং : ৭১ বয়স : 35 লিঙ্গ : মহিলা	CFM1882479 ফটো উপলব্ধ
781 নাম : জুনাছ কেৰ্কেটা পিতাৰ নাম: লেছন কেৰ্কেটা ঘৰ নং : ৭১ বয়স : 27 লিঙ্গ : পুৰুষ	CFM0514836 ফটো উপলব্ধ	782 নাম : কৰন কেৰ্কেটা পিতাৰ নাম: লেচান কেৰ্কেটা ঘৰ নং : 71 বয়স : 26 লিঙ্গ : পুৰুষ	CFM1183029 ফটো উপলব্ধ	783 নাম : বাজীব কেৰ্কেটা পিতাৰ নাম: লেচন কেৰ্কেটা ঘৰ নং : 71 বয়স : 22 লিঙ্গ : পুৰুষ	UUI0124131 ফটো উপলব্ধ
784 নাম : চেৰফিনা বৰল স্বামীৰ নাম: জুলিয়াছ ঘৰ নং : ৭১ বয়স : 60 লিঙ্গ : মহিলা	CFM5140216 ফটো উপলব্ধ	E 785 নাম : বিমিছ বৰল পিতাৰ নাম: জুলিয়াছ ঘৰ নং : ৭১ বয়স : 44 লিঙ্গ : পুৰুষ	CFM5140227 ফটো উপলব্ধ	786 নাম : কবিতা সিং স্বামীৰ নাম: কমল সিং ঘৰ নং : 73 বয়স : 59 লিঙ্গ : মহিলা	CFM5140523 ফটো উপলব্ধ
787 নাম : প্ৰেমমায়া থাপা স্বামীৰ নাম: বনবাহাদুৰ থাপা ঘৰ নং : ৭৩ বয়স : 55 লিঙ্গ : মহিলা	CFM5140249 ফটো উপলব্ধ	788 নাম : কমল সিং পিতাৰ নাম: শংকৰ ঘৰ নং : 73 বয়স : 50 লিঙ্গ : পুৰুষ	CFM5140512 ফটো উপলব্ধ	789 নাম : গোপাল থাপা পিতাৰ নাম: বেগবাহাদুৰ ঘৰ নং : ৭৩ বয়স : 46 লিঙ্গ : পুৰুষ	CFM5140250 ফটো উপলব্ধ
790 নাম : বাধা থাপা পিতাৰ নাম: বাম বাহাদুৰ থাপা ঘৰ নং : ৭৩ বয়স : 28 লিঙ্গ : মহিলা	CFM0239830 ফটো উপলব্ধ	791 নাম : কবিতা থাপা পিতাৰ নাম: বাম বাহাদুৰ থাপা ঘৰ নং : ৭৩ বয়স : 26 লিঙ্গ : মহিলা	CFM0239814 ফটো উপলব্ধ	792 নাম : শ্যাম বাহাদুৰ থাপা পিতাৰ নাম: বণ বাহাদুৰ থাপা ঘৰ নং : ৭৩ বয়স : 26 লিঙ্গ : পুৰুষ	CFM0240242 ফটো উপলব্ধ
793 নাম : অমৰ থাপা পিতাৰ নাম: ৰণবাহাদুৰ থাপা ঘৰ নং : 73 বয়স : 23 লিঙ্গ : পুৰুষ	CFM0450619 ফটো উপলব্ধ	794 নাম : চক্ৰবাহাদুৰ থাপা পিতাৰ নাম: ধনবাহাদুৰ থাপা ঘৰ নং : ৭৪ বয়স : 41 লিঙ্গ : পুৰুষ	CFM5140283 ফটো উপলব্ধ	795 নাম : মিনতী থাপা স্বামীৰ নাম: চক্ৰবাহাদুৰ থাপা ঘৰ নং : ৭৪ বয়স : 38 লিঙ্গ : মহিলা	CFM5140294 ফটো উপলব্ধ
796 নাম : শ্যাম থাপা পিতাৰ নাম: ধনবাহাদুৰ থাপা ঘৰ নং : ৭৪ বয়স : 36 লিঙ্গ : পুৰুষ	CFM5140307 ফটো উপলব্ধ	797 নাম : ৰেন দেবী স্বামীৰ নাম: শ্যাম থাপা ঘৰ নং : 74 বয়স : 32 লিঙ্গ : মহিলা	UUI0037622 ফটো উপলব্ধ	798 নাম : ৰিংকু থাপা পিতাৰ নাম: মন বাহাদুৰ থাপা ঘৰ নং : 74 বয়স : 27 লিঙ্গ : মহিলা	CFM0319202 ফটো উপলব্ধ
799 নাম : লক্ষ্মী থাপা স্বামীৰ নাম: দলবাহাদুৰ ঘৰ নং : ৭৬ বয়স : 63 লিঙ্গ : মহিলা	CFM5140329 ফটো উপলব্ধ	800 নাম : কৰ্নবাহাদুৰ থাপা পিতাৰ নাম: দলবাহাদুৰ ঘৰ নং : ৭৬ বয়স : 55 লিঙ্গ : পুৰুষ	CFM5140330 ফটো উপলব্ধ	801 নাম : বিষ্ণুমায়া থাপা স্বামীৰ নাম: কৰ্নবাহাদুৰ থাপা ঘৰ নং : ৭৬ বয়স : 53 লিঙ্গ : মহিলা	CFM5140341 ফটো উপলব্ধ



802 নাম : বনু থাপা পিতাৰ নাম: কৰ্নবহাদুৰ থাপা ঘৰ নং : 76 বয়স : 27 লিঙ্গ : মহিলা	CFM0321414 ফটো উপলব্ধ	# 803 নাম : পবিত্ৰী থাপা পিতাৰ নাম: কৰ্ণ বাহাদুৰ থাপা ঘৰ নং : 76 বয়স : 20 লিঙ্গ : মহিলা	UUI0074468 ফটো উপলব্ধ	804 নাম : জবেল তিগা পিতাৰ নাম: ৰিমিছ ঘৰ নং : ৭৭ বয়স : 63 লিঙ্গ : পুৰুষ	CFM5140396 ফটো উপলব্ধ
805 নাম : বিনীদিৰু তিগা পিতাৰ নাম: ৰিমিছ ঘৰ নং : ৭৭ বয়স : 55 লিঙ্গ : পুৰুষ	CFM5140410 ফটো উপলব্ধ	806 নাম : সলী তিগা স্বামীৰ নাম: বিনীদিৰু তিগা ঘৰ নং : ৭৭ বয়স : 50 লিঙ্গ : মহিলা	CFM5140421 ফটো উপলব্ধ	807 নাম : সবিতা তিগা পিতাৰ নাম: জবেল ঘৰ নং : ৭৭ বয়স : 39 লিঙ্গ : মহিলা	CFM5140454 ফটো উপলব্ধ
808 নাম : ৰাফেল তিগা পিতাৰ নাম: জবেল ঘৰ নং : 37 বয়স : 37 লিঙ্গ : পুৰুষ	CFM5140465 ফটো উপলব্ধ	809 নাম : কলটিকা তিগা পিতাৰ নাম: ৰিমিছ ঘৰ নং : ৭৭ বয়স : 36 লিঙ্গ : মহিলা	CFM5140476 ফটো উপলব্ধ	810 নাম : ৰছলিনা টিগা পিতাৰ নাম: বেনোদিক টিগা ঘৰ নং : ৭৭ বয়স : 32 লিঙ্গ : মহিলা	CFM1882388 ফটো উপলব্ধ
811 নাম : গৌৰতী বান্দো স্বামীৰ নাম: ইচাক তিগা ঘৰ নং : ৭৭ বয়স : 32 লিঙ্গ : মহিলা	CFM0514240 ফটো উপলব্ধ	812 নাম : ইচাক তিগা পিতাৰ নাম: বজেল তিগা ঘৰ নং : ৭৭ বয়স : 30 লিঙ্গ : পুৰুষ	CFM0514273 ফটো উপলব্ধ	813 নাম : মীৰা তিগা পিতাৰ নাম: জুৱেল তিগা ঘৰ নং : ৭৭ বয়স : 29 লিঙ্গ : মহিলা	CFM0239848 ফটো উপলব্ধ
814 নাম : আশোক তিগা পিতাৰ নাম: জুৱেল তিগা ঘৰ নং : ৭৭ বয়স : 27 লিঙ্গ : পুৰুষ	CFM0240036 ফটো উপলব্ধ	815 নাম : কট্ৰিনা টিগা পিতাৰ নাম: বজেল টিগা ঘৰ নং : 77 বয়স : 27 লিঙ্গ : মহিলা	CFM1123025 ফটো উপলব্ধ	816 নাম : কিৰণ তিগা পিতাৰ নাম: বেনেনডিক তিগা ঘৰ নং : 77 বয়স : 27 লিঙ্গ : মহিলা	UUI0001065 ফটো উপলব্ধ
817 নাম : মাৰিয়া তিগা স্বামীৰ নাম: ৰাফেল তিগা ঘৰ নং : 77 বয়স : 26 লিঙ্গ : মহিলা	CFM7159312 ফটো উপলব্ধ	818 নাম : উইলচন তিগা পিতাৰ নাম: বেনোডিক তিগা ঘৰ নং : 77 বয়স : 25 লিঙ্গ : পুৰুষ	CFM0504571 ফটো উপলব্ধ	819 নাম : প্ৰেমা তামাং স্বামীৰ নাম: মান বাহাদুৰ তামাং ঘৰ নং : 78 বয়স : 52 লিঙ্গ : মহিলা	CFM1173673 ফটো উপলব্ধ
820 নাম : পাউলী তিকী পিতাৰ নাম: ভাদুৱা তিকী ঘৰ নং : ৭৮ বয়স : 48 লিঙ্গ : মহিলা	CFM5140501 ফটো উপলব্ধ	821 নাম : মোকৈল তিকী পিতাৰ নাম: ভাদুৱা তিকী ঘৰ নং : ৭৮ বয়স : 33 লিঙ্গ : পুৰুষ	CFM0105122 ফটো উপলব্ধ	822 নাম : লক্ষ্মল তিকী পিতাৰ নাম: লক্ষী তিকী ঘৰ নং : ৭৮ বয়স : 30 লিঙ্গ : পুৰুষ	CFM0219006 ফটো উপলব্ধ
823 নাম : চুকা তিকী পিতাৰ নাম: ভাঠা ঘৰ নং : ৭৯ বয়স : 60 লিঙ্গ : পুৰুষ	CFM5140534 ফটো উপলব্ধ	824 নাম : ৰাজেন তিকী পিতাৰ নাম: চুকা তিকী ঘৰ নং : ৭৯ বয়স : 34 লিঙ্গ : পুৰুষ	CFM1882435 ফটো উপলব্ধ	825 নাম : লক্ষী তিৱকে পিতাৰ নাম: সুকুৱা তিৱকে ঘৰ নং : ৭৯ বয়স : 30 লিঙ্গ : মহিলা	CFM1882480 ফটো উপলব্ধ
826 নাম : বিৰ তিকী পিতাৰ নাম: চুকা তিকী ঘৰ নং : ৭৯ বয়স : 26 লিঙ্গ : পুৰুষ	CFM0239905 ফটো উপলব্ধ	827 নাম : নৰবিনা কুজুৰ স্বামীৰ নাম: জৌন একা ঘৰ নং : ৭৯ বয়স : 48 লিঙ্গ : মহিলা	CFM5140567 ফটো উপলব্ধ	828 নাম : বিৰছা তিকী পিতাৰ নাম: ভাঠা তিকী ঘৰ নং : ৮০ বয়স : 57 লিঙ্গ : পুৰুষ	CFM5140578 ফটো উপলব্ধ
829 নাম : ৰীতা তিকী স্বামীৰ নাম: দেবেন তিকী ঘৰ নং : ৮০ বয়স : 44 লিঙ্গ : মহিলা	CFM5140603 ফটো উপলব্ধ	830 নাম : বিছুৱাচি তিকী পিতাৰ নাম: বিৰেন তিকী ঘৰ নং : ৮০ বয়স : 26 লিঙ্গ : মহিলা	CFM0240366 ফটো উপলব্ধ	831 নাম : কাৰ্মা একা পিতাৰ নাম: ফাণ্ডুবা ঘৰ নং : ৮১ বয়স : 53 লিঙ্গ : পুৰুষ	CFM5140614 ফটো উপলব্ধ



832 নাম : বাহা একা পিতাৰ নাম: কামা একা ঘৰ নং : ৮১ বয়স : 50 লিঙ্গ : পুৰুষ	CFM5140625 ফটো উপলব্ধ	833 নাম : লুদা একা পিতাৰ নাম: কাৰমা একা ঘৰ নং : 81 বয়স : 40 লিঙ্গ : পুৰুষ	CFM1181031 ফটো উপলব্ধ	834 নাম : মান্দী একা পিতাৰ নাম: কামা একা ঘৰ নং : ৮১ বয়স : 37 লিঙ্গ : পুৰুষ	CFM5140658 ফটো উপলব্ধ
835 নাম : টাৰ্পিনা বাড়া স্বামীৰ নাম: লুদা একা ঘৰ নং : 81 বয়স : 32 লিঙ্গ : মহিলা	CFM0330142 ফটো উপলব্ধ	836 নাম : বিগনী তিকী স্বামীৰ নাম: বাৰগী ঘৰ নং : ৮৪ বয়স : 80 লিঙ্গ : মহিলা	CFM5140669 ফটো উপলব্ধ	837 নাম : উদয় তিকী পিতাৰ নাম: বাৰগী ঘৰ নং : ৮৪ বয়স : 58 লিঙ্গ : পুৰুষ	CFM5140670 ফটো উপলব্ধ
838 নাম : প্ৰমিলা তিকী স্বামীৰ নাম: উদয় তিকী ঘৰ নং : ৮৪ বয়স : 50 লিঙ্গ : মহিলা	CFM5140681 ফটো উপলব্ধ	839 নাম : গাব্ৰেল তিকী পিতাৰ নাম: উদই তিকী ঘৰ নং : ৮৪ বয়স : 31 লিঙ্গ : পুৰুষ	CFM1882526 ফটো উপলব্ধ	840 নাম : আলিনা তিকী পিতাৰ নাম: উদয় তিকী ঘৰ নং : 84 বয়স : 27 লিঙ্গ : মহিলা	CFM0319079 ফটো উপলব্ধ
841 নাম : জয়ন্তী তিকী স্বামীৰ নাম: গাব্ৰেল তিকী ঘৰ নং : 84 বয়স : 26 লিঙ্গ : মহিলা	CFM1181353 ফটো উপলব্ধ	842 নাম : বাৰতুলীন একা পিতাৰ নাম: দাউদ ঘৰ নং : ৮৫ বয়স : 65 লিঙ্গ : পুৰুষ	CFM5140692 ফটো উপলব্ধ	843 নাম : মাৰিয়াম একা স্বামীৰ নাম: বাৰতুলীন একা ঘৰ নং : ৮৫ বয়স : 58 লিঙ্গ : মহিলা	CFM5140705 ফটো উপলব্ধ
844 নাম : ফ্ৰান্সিস তিকী পিতাৰ নাম: জহান ঘৰ নং : ৮৭ বয়স : 57 লিঙ্গ : পুৰুষ	CFM5140727 ফটো উপলব্ধ	845 নাম : ফ্ৰানচিচ তিকী স্বামীৰ নাম: ফ্ৰানচিচ তিকী ঘৰ নং : ৮৭ বয়স : 52 লিঙ্গ : মহিলা	CFM5140738 ফটো উপলব্ধ	846 নাম : মোনৈত্ৰী সিং স্বামীৰ নাম: গোপাল সিং ঘৰ নং : 87 বয়স : 43 লিঙ্গ : মহিলা	CFM1123140 ফটো উপলব্ধ
847 নাম : আনটশ তিকী পিতাৰ নাম: পোৰান্ন তিকী ঘৰ নং : ৮৭ বয়স : 27 লিঙ্গ : পুৰুষ	CFM0240234 ফটো উপলব্ধ	848 নাম : আনচিলা তিকী পিতাৰ নাম: ফ্ৰানচিচ তিকী ঘৰ নং : ৮৭ বয়স : 26 লিঙ্গ : মহিলা	CFM0239723 ফটো উপলব্ধ	849 নাম : জহান মিনজ পিতাৰ নাম: লুকাছ ঘৰ নং : ৮৮ বয়স : 60 লিঙ্গ : পুৰুষ	CFM5140749 ফটো উপলব্ধ
850 নাম : ৰচমিৰি তিকী পিতাৰ নাম: জহান ঘৰ নং : ৮৮ বয়স : 41 লিঙ্গ : মহিলা	CFM5140761 ফটো উপলব্ধ	851 নাম : সিপিৰিআন বাৰ পিতাৰ নাম: ফালমোনি বাৰ ঘৰ নং : ৮৮ বয়স : 36 লিঙ্গ : পুৰুষ	CFM0375774 ফটো উপলব্ধ	852 নাম : থমাছ তিকী পিতাৰ নাম: ফ্ৰানচিচ তিকী ঘৰ নং : ৮৯ বয়স : 50 লিঙ্গ : পুৰুষ	CFM5140794 ফটো উপলব্ধ
853 নাম : কাৰমেলা তিকী স্বামীৰ নাম: থমাছ ঘৰ নং : ৮৯ বয়স : 46 লিঙ্গ : মহিলা	CFM5140807 ফটো উপলব্ধ	854 নাম : কেৰছেন তিকী পিতাৰ নাম: ফ্ৰানচিচ ঘৰ নং : ৮৯ বয়স : 42 লিঙ্গ : পুৰুষ	CFM5140818 ফটো উপলব্ধ	855 নাম : কৃষ্ণ থাপা পিতাৰ নাম: ৰনবাহাদুৰ থাপা ঘৰ নং : 89 বয়স : 30 লিঙ্গ : পুৰুষ	CFM0318543 ফটো উপলব্ধ
856 নাম : ফিলোমিনা তিকী পিতাৰ নাম: থমাছ তিকী ঘৰ নং : ৮৯ বয়স : 29 লিঙ্গ : মহিলা	CFM0223099 ফটো উপলব্ধ	857 নাম : মেৰী গোৰতী তিকী পিতাৰ নাম: থমাছ তিকী ঘৰ নং : ৮৯ বয়স : 27 লিঙ্গ : মহিলা	CFM0239731 ফটো উপলব্ধ	858 নাম : পাউলুছ তিকী পিতাৰ নাম: থমাছ তিকী ঘৰ নং : ৮৯ বয়স : 26 লিঙ্গ : পুৰুষ	CFM0239939 ফটো উপলব্ধ
859 নাম : লক্ষী সিং স্বামীৰ নাম: কমল ঘৰ নং : ৯০ বয়স : 72 লিঙ্গ : মহিলা	CFM5140830 ফটো উপলব্ধ	860 নাম : আচপতি সিং স্বামীৰ নাম: কালিপ্ৰসাদ সিং ঘৰ নং : ৯০ বয়স : 46 লিঙ্গ : মহিলা	CFM5140852 ফটো উপলব্ধ	861 নাম : গংডেৰী পন্না স্বামীৰ নাম: সুৰেশ সিংহ ঘৰ নং : 90 বয়স : 46 লিঙ্গ : মহিলা	CFM0319178 ফটো উপলব্ধ



862 নাম : সুরেশ সিংহ পিতাৰ নাম: কোমল সিংহ ঘৰ নং : ৯০ বয়স : 43 লিঙ্গ : পুৰুষ	CFM5140863 ফটো উপলব্ধ	863 নাম : দুৰ্গা সিং পিতাৰ নাম: কমল ঘৰ নং : ৯০ বয়স : 37 লিঙ্গ : পুৰুষ	CFM5140885 ফটো উপলব্ধ	864 নাম : কালিপ্রসাদ সিং পিতাৰ নাম: কমল ঘৰ নং : ৯০ বয়স : 37 লিঙ্গ : পুৰুষ	CFM5140841 ফটো উপলব্ধ
865 নাম : ফুলেশ্বৰী সিং স্বামীৰ নাম: লক্ষীধৰ সিং ঘৰ নং : ৯০ বয়স : 35 লিঙ্গ : মহিলা	CFM5140896 ফটো উপলব্ধ	866 নাম : চুৰাজ সিং পিতাৰ নাম: চুৰেছ সিং ঘৰ নং : ৯০ বয়স : 26 লিঙ্গ : পুৰুষ	CFM0240010 ফটো উপলব্ধ	867 নাম : গান্ধৰা কেৰকেটা পিতাৰ নাম: চেনচেৰুৱা কেৰকেটা ঘৰ নং : 91 বয়স : 58 লিঙ্গ : পুৰুষ	CFM1049543 ফটো উপলব্ধ
E 868 নাম : মাৰটিং উৰাং পিতাৰ নাম: বুদ্ধ ঘৰ নং : ৯২ বয়স : 53 লিঙ্গ : পুৰুষ	CFM5140943 ফটো উপলব্ধ	869 নাম : পাউলি উৰাং স্বামীৰ নাম: মাৰসিং ঘৰ নং : ৯২ বয়স : 50 লিঙ্গ : মহিলা	CFM5140954 ফটো উপলব্ধ	870 নাম : দিপালী উৰাং স্বামীৰ নাম: সন্তোষ ঘৰ নং : ৯২ বয়স : 40 লিঙ্গ : মহিলা	CFM5140976 ফটো উপলব্ধ
871 নাম : আনিছা সূৰ্জমুখী মাতৃৰ নাম: গিতা সূৰ্জমুখী ঘৰ নং : 92 বয়স : 22 লিঙ্গ : মহিলা	UUI0133876 ফটো উপলব্ধ	872 নাম : চিৰেন দাস পিতাৰ নাম: গৰেষ দাস ঘৰ নং : ৯৩ বয়স : 60 লিঙ্গ : পুৰুষ	CFM5140998 ফটো উপলব্ধ	873 নাম : লক্ষেশ্বৰী দাস স্বামীৰ নাম: চিৰেন দাস ঘৰ নং : ৯৩ বয়স : 52 লিঙ্গ : মহিলা	CFM5141004 ফটো উপলব্ধ
874 নাম : অতুল দাস পিতাৰ নাম: চিৰেন দাস ঘৰ নং : ৯৩ বয়স : 42 লিঙ্গ : পুৰুষ	CFM5140015 ফটো উপলব্ধ	875 নাম : বাবুল দাস পিতাৰ নাম: চিৰেন দাস ঘৰ নং : ৯৩ বয়স : 37 লিঙ্গ : পুৰুষ	CFM5140048 ফটো উপলব্ধ	876 নাম : দিপিকা দাস স্বামীৰ নাম: অতুল দাস ঘৰ নং : ৯৩ বয়স : 36 লিঙ্গ : মহিলা	CFM0534024 ফটো উপলব্ধ
877 নাম : মনালিছা দাস স্বামীৰ নাম: বাবুল দাস ঘৰ নং : ৯৩ বয়স : 32 লিঙ্গ : মহিলা	CFM0514851 ফটো উপলব্ধ	878 নাম : বিষ্ণু টপ্পো পিতাৰ নাম: চামু ঘৰ নং : ৯৪ বয়স : 57 লিঙ্গ : পুৰুষ	CFM5140060 ফটো উপলব্ধ	879 নাম : গিতা টপ্পো স্বামীৰ নাম: বিষ্ণু ঘৰ নং : ৯৪ বয়স : 50 লিঙ্গ : মহিলা	CFM5140071 ফটো উপলব্ধ
880 নাম : চুৰেছ টপ্পো পিতাৰ নাম: বিছনু টপ্পো ঘৰ নং : 94 বয়স : 25 লিঙ্গ : পুৰুষ	CFM0503318 ফটো উপলব্ধ	881 নাম : পিউছ টপ্পো পিতাৰ নাম: ইলিয়াছ টপ্পো ঘৰ নং : ৯৫ বয়স : 63 লিঙ্গ : পুৰুষ	CFM5140082 ফটো উপলব্ধ	E 882 নাম : তন্তুচৈ বান্দে পিতাৰ নাম: হেমা বান্দে ঘৰ নং : ৯৫ বয়স : 59 লিঙ্গ : পুৰুষ	CFM5140151 ফটো উপলব্ধ
883 নাম : জহানিছ তপ্প স্বামীৰ নাম: পিউছ ঘৰ নং : ৯৫ বয়স : 54 লিঙ্গ : মহিলা	CFM5140106 ফটো উপলব্ধ	884 নাম : পাতৰস টোপ্পো পিতাৰ নাম: ৰশ্মি টোপ্পো ঘৰ নং : ৯৫ বয়স : 54 লিঙ্গ : পুৰুষ	CFM5140117 ফটো উপলব্ধ	885 নাম : বিমল থাপা পিতাৰ নাম: জয়বাহাদুৰ থাপা ঘৰ নং : ৯৫ বয়স : 33 লিঙ্গ : পুৰুষ	CFM0114132 ফটো উপলব্ধ
886 নাম : চিমন বান্দো পিতাৰ নাম: টিনতুচ বান্দো ঘৰ নং : ৯৫ বয়স : 29 লিঙ্গ : পুৰুষ	CFM0114231 ফটো উপলব্ধ	887 নাম : এচটিপ টপ্পো পিতাৰ নাম: পিউছ টপ্পো ঘৰ নং : 95 বয়স : 27 লিঙ্গ : পুৰুষ	CFM0500363 ফটো উপলব্ধ	888 নাম : ব্ৰিজীট টপ্পো পিতাৰ নাম: পিউছ টপ্পো ঘৰ নং : ৯৫ বয়স : 26 লিঙ্গ : মহিলা	CFM0543181 ফটো উপলব্ধ
889 নাম : সুস্মিতা একা স্বামীৰ নাম: প্ৰদীপ একা ঘৰ নং : 95 বয়স : 23 লিঙ্গ : মহিলা	UUI0131029 ফটো উপলব্ধ	890 নাম : প্ৰদীপ একা পিতাৰ নাম: বুধুৱা একা ঘৰ নং : 95 বয়স : 21 লিঙ্গ : পুৰুষ	UUI0027466 ফটো উপলব্ধ	891 নাম : ফুলমনি টপ্প পিতাৰ নাম: পাতৰস টপ্প ঘৰ নং : 95 বয়স : 20 লিঙ্গ : মহিলা	UUI0073015 ফটো উপলব্ধ



892	CFM0333872	ফটো উপলব্ধ	893	CFM5140195	ফটো উপলব্ধ	894	CFM5140162	ফটো উপলব্ধ
নাম : বীণিতা প্ৰধান স্বামীৰ নাম : মনবাহাদুৰ থাপা ঘৰ নং : 95 গ বয়স : 27 লিঙ্গ : মহিলা			নাম : কাৰ্লা বান্দ স্বামীৰ নাম : জচেফ ঘৰ নং : ৯৫খ বয়স : 60 লিঙ্গ : মহিলা			নাম : মাৰ্গেট বান্দো স্বামীৰ নাম : চমৰা বান্দ ঘৰ নং : ৯৫ক বয়স : 51 লিঙ্গ : মহিলা		
895	CFM5140231	ফটো উপলব্ধ	896	CFM5140286	ফটো উপলব্ধ	897	CFM5140219	ফটো উপলব্ধ
নাম : লখীমায়া থাপা স্বামীৰ নাম : জয়বাহাদুৰ থাপা ঘৰ নং : ৯৫গ বয়স : 46 লিঙ্গ : মহিলা			নাম : অচ্যুত সিং পিতাৰ নাম : কৰন সিং ঘৰ নং : ৯৫ঘ বয়স : 45 লিঙ্গ : পুৰুষ			নাম : মাৰ্বেছ বান্দো পিতাৰ নাম : জছেপ ঘৰ নং : ৯৫খ বয়স : 43 লিঙ্গ : পুৰুষ		
898	CFM5140208	ফটো উপলব্ধ	899	CFM5140242	ফটো উপলব্ধ	900	CFM1196534	ফটো উপলব্ধ
নাম : কিৰপা বান্দ পিতাৰ নাম : জচেফ ঘৰ নং : ৯৫ঘ বয়স : 36 লিঙ্গ : পুৰুষ			নাম : মনবাহাদুৰ থাপা পিতাৰ নাম : জয়বাহাদুৰ থাপা ঘৰ নং : ৯৫ঘ বয়স : 36 লিঙ্গ : পুৰুষ			নাম : চাৰ্লেস মিঞ্জ পিতাৰ নাম : লিবীন মিঞ্জ ঘৰ নং : 100 বয়স : 26 লিঙ্গ : পুৰুষ		
901	CFM0239756	ফটো উপলব্ধ	902	CFM1234343	ফটো উপলব্ধ	903	CFM1211796	ফটো উপলব্ধ
নাম : অশুস্টীনা ৰায় স্বামীৰ নাম : নয়নজ্যোতি ৰায় ঘৰ নং : 105 বয়স : 26 লিঙ্গ : মহিলা			নাম : লংগেক বড়ো পিতাৰ নাম : হৰি বড়ো ঘৰ নং : 113 বয়স : 29 লিঙ্গ : পুৰুষ			নাম : বিন বড়ো পিতাৰ নাম : হৰি বড়ো ঘৰ নং : 118 বয়স : 25 লিঙ্গ : মহিলা		
904	CFM1249788	ফটো উপলব্ধ	905	UUI0023903	ফটো উপলব্ধ	906	UUI0117929	ফটো উপলব্ধ
নাম : সমিলা বড়ো স্বামীৰ নাম : লংগেক বড়ো ঘৰ নং : 141 বয়স : 26 লিঙ্গ : মহিলা			নাম : ছফিয়া একা পিতাৰ নাম : বধুৱা একা ঘৰ নং : 141 বয়স : 26 লিঙ্গ : মহিলা			নাম : নিশি তিগ্গা পিতাৰ নাম : ষ্টিফেন তিগ্গা ঘৰ নং : 309 বয়স : 22 লিঙ্গ : মহিলা		
907	CFM0509638	ফটো উপলব্ধ	# 908	UUI0120097	ফটো উপলব্ধ	909	UUI0002477	ফটো উপলব্ধ
নাম : মাজনী লালং স্বামীৰ নাম : বেদ্য লালং ঘৰ নং : 310 বয়স : 38 লিঙ্গ : মহিলা			নাম : বৈদ্য লালং অন্যান্য : বেদ্য লালং ঘৰ নং : 310 বয়স : 28 লিঙ্গ : পুৰুষ			নাম : আংথীৰ্যাস বান্দো পিতাৰ নাম : টিংটস বান্দো ঘৰ নং : 333 বয়স : 21 লিঙ্গ : পুৰুষ		
910	UUI0124149	ফটো উপলব্ধ	911	CFM1313162	ফটো উপলব্ধ	912	CFM0375485	ফটো উপলব্ধ
নাম : সার্জন বসুমতাৰী পিতাৰ নাম : দৰ্শৰথ বসুমতাৰী ঘৰ নং : সা/ও দৰ্শৰথ বসুমতাৰী বয়স : 19 লিঙ্গ : পুৰুষ			নাম : সূৰ্য্যৱতী লায়ী বিমল থাপা স্বামীৰ নাম : বিমল থাপা থাপা ঘৰ নং : সেন83 বয়স : 27 লিঙ্গ : মহিলা			নাম : কেৰ্চেন একা পিতাৰ নাম : বৰ্ণা একা ঘৰ নং : নলবাৰী বয়স : 27 লিঙ্গ : মহিলা		
913	UUI0123034	ফটো উপলব্ধ	914	CFM1154236	ফটো উপলব্ধ	915	CFM7179518	ফটো উপলব্ধ
নাম : মিথিংগা স্বৰ্গীয়াৰী পিতাৰ নাম : উদয় স্বৰ্গীয়াৰী ঘৰ নং : নৰপুতা বয়স : 19 লিঙ্গ : পুৰুষ			নাম : প্ৰেম টিৰকী পিতাৰ নাম : অ্যান্টনি টিৰকী ঘৰ নং : বয়স : 23 লিঙ্গ : পুৰুষ			নাম : ৰমেশ তিকী পিতাৰ নাম : এংথনী তিকী ঘৰ নং : টেকেলীভঙ্গা বয়স : 23 লিঙ্গ : পুৰুষ		



916	2	UUI0156091	ফটো উপলব্ধ	917	2	UUI0157495	ফটো উপলব্ধ	918	1	UUI0160283	ফটো উপলব্ধ
নাম : মীনা মিঞ্জ পিতাৰ নাম: বিৰসা মিঞ্জ ঘৰ নং : 56 বয়স : 30 লিঙ্গ : মহিলা				নাম : মহিমা বড়ো পিতাৰ নাম: থানেশ্বৰ বড়ো ঘৰ নং : 24 বয়স : 27 লিঙ্গ : মহিলা				নাম : বিবেক তিকী পিতাৰ নাম: বালেশ্বৰ তিকী ঘৰ নং : 56 বয়স : 20 লিঙ্গ : পুৰুষ			
919	1	UUI0160457	ফটো উপলব্ধ	920	1	UUI0160580	ফটো উপলব্ধ	921	1	UUI0160861	ফটো উপলব্ধ
নাম : মুকুল ৰাজ সিং পিতাৰ নাম: নব কুমাৰ সিং ঘৰ নং : 86 বয়স : 18 লিঙ্গ : পুৰুষ				নাম : দিপালী সিং মাতৃৰ নাম: ভানুমতী সিং ঘৰ নং : 96 বয়স : 18 লিঙ্গ : মহিলা				নাম : নিৰ্জলা সিং পিতাৰ নাম: অমৰ সিং ঘৰ নং : 88 বয়স : 20 লিঙ্গ : মহিলা			
922	1	UUI0161075	ফটো উপলব্ধ	923	2	UUI0161976	ফটো উপলব্ধ	924	1	UUI0161919	ফটো উপলব্ধ
নাম : বেৰোনিকা তিকী মাতৃৰ নাম: সুজিতা তিকী ঘৰ নং : 95 বয়স : 18 লিঙ্গ : মহিলা				নাম : এস্তিপন মিঞ্জ পিতাৰ নাম: বড়ো মিঞ্জ ঘৰ নং : 56 বয়স : 18 লিঙ্গ : পুৰুষ				নাম : নেহা তিকী পিতাৰ নাম: লক্ষেশ্বৰ তিকী ঘৰ নং : 8 বয়স : 19 লিঙ্গ : মহিলা			
925	2	UUI0162289	ফটো উপলব্ধ	926	1	UUI0162131	ফটো উপলব্ধ	927	2	UUI0162172	ফটো উপলব্ধ
নাম : প্ৰিয়ংকা মিঞ্জ পিতাৰ নাম: বীৰেন মিঞ্জ ঘৰ নং : 55 বয়স : 19 লিঙ্গ : মহিলা				নাম : ইৰান সিং পিতাৰ নাম: জীবন সিং ঘৰ নং : 61 বয়স : 20 লিঙ্গ : পুৰুষ				নাম : সৰজনী মিঞ্জ পিতাৰ নাম: বীৰেন মিঞ্জ ঘৰ নং : 55 বয়স : 19 লিঙ্গ : মহিলা			
928	2	UUI0162180	ফটো উপলব্ধ	929	2	UUI0162495	ফটো উপলব্ধ	930	2	UUI0162537	ফটো উপলব্ধ
নাম : ৰাহুল তিকী পিতাৰ নাম: সঞ্জয় তিকী ঘৰ নং : 65 বয়স : 19 লিঙ্গ : পুৰুষ				নাম : বীৰজিনিআ তিকী পিতাৰ নাম: থমাছ তিকী ঘৰ নং : 89 বয়স : 23 লিঙ্গ : মহিলা				নাম : গীতা বাড়া পিতাৰ নাম: মাংগা বাড়া ঘৰ নং : 59 বয়স : 18 লিঙ্গ : মহিলা			
931	2	UUI0163337	ফটো উপলব্ধ	932	2	UUI0163386	ফটো উপলব্ধ	933	2	UUI0163832	ফটো উপলব্ধ
নাম : সিলীষ্টাৰ কিসপোউ পিতাৰ নাম: ৰবী কিসপোউ ঘৰ নং : 9 বয়স : 18 লিঙ্গ : পুৰুষ				নাম : লুদ বড়ো পিতাৰ নাম: ইৰেন বসুমতাৰী ঘৰ নং : 32 বয়স : 52 লিঙ্গ : পুৰুষ				নাম : ৰহিলা মিঞ্জ পিতাৰ নাম: মাতি মিঞ্জ ঘৰ নং : 55 বয়স : 18 লিঙ্গ : মহিলা			
934	1	UUI0163782	ফটো উপলব্ধ	935	2	UUI0163766	ফটো উপলব্ধ	936	2	UUI0163949	ফটো উপলব্ধ
নাম : চুনিতা বাকলা স্বামীৰ নাম: বাৰনাবস টিৰকী ঘৰ নং : 99 বয়স : 21 লিঙ্গ : মহিলা				নাম : চুনিতা তিকী মাতৃৰ নাম: প্ৰমিলা তিকী ঘৰ নং : 88 বয়স : 26 লিঙ্গ : মহিলা				নাম : ললিত বড়ো পিতাৰ নাম: জয়ন্ত বড়ো ঘৰ নং : 81 বয়স : 18 লিঙ্গ : পুৰুষ			
937	2	UUI0163964	ফটো উপলব্ধ	938	2	UUI0164756	ফটো উপলব্ধ	939	2	UUI0165811	ফটো উপলব্ধ
নাম : কল্যাশ বড়ো পিতাৰ নাম: সঞ্জীৱ বড়ো ঘৰ নং : 28 বয়স : 18 লিঙ্গ : পুৰুষ				নাম : ৰোহিত তিকী পিতাৰ নাম: ৰদুআ তিকী ঘৰ নং : 98 বয়স : 24 লিঙ্গ : পুৰুষ				নাম : বিপুল টপ্পো মাতৃৰ নাম: চমতী টপ্পো ঘৰ নং : 1 বয়স : 18 লিঙ্গ : পুৰুষ			
940	1	UUI0166330	ফটো উপলব্ধ	941	2	UUI0166199	ফটো উপলব্ধ	942	1	UUI0166231	ফটো উপলব্ধ
নাম : হিৰন দাস স্বামীৰ নাম: দীপক দাস ঘৰ নং : 9 বয়স : 36 লিঙ্গ : মহিলা				নাম : বীৰী পান্না পিতাৰ নাম: চমা পান্না ঘৰ নং : 5 বয়স : 34 লিঙ্গ : মহিলা				নাম : আশীষ টিৰকী মাতৃৰ নাম: জেডীতি টিৰকী ঘৰ নং : 92 বয়স : 18 লিঙ্গ : পুৰুষ			
943	2	UUI0168799	ফটো উপলব্ধ	944	1	UUI0175737	ফটো উপলব্ধ	945	1	UUI0175760	ফটো উপলব্ধ
নাম : শান্তি তিগ্না স্বামীৰ নাম: লাজাৰুস তিগ্না ঘৰ নং : 67 বয়স : 35 লিঙ্গ : মহিলা				নাম : ৰোবাৰ্ট তিগ্না মাতৃৰ নাম: কমেলা তিকী ঘৰ নং : 87 বয়স : 28 লিঙ্গ : পুৰুষ				নাম : হেলেনা টপ্পো স্বামীৰ নাম: অৰুন একা ঘৰ নং : 97 বয়স : 30 লিঙ্গ : মহিলা			



946	1	UU10175794
নাম : অনজ একা পিতাৰ নাম: থমাছ একা ঘৰ নং : ৯১ বয়স : 31 লিঙ্গ : পুৰুষ		ফটো উপলব্ধ

947	1	UU10175869
নাম : অৰুন একা অন্যান্য: মাংৰা একা ঘৰ নং : ৭৩ বয়স : 31 লিঙ্গ : পুৰুষ		ফটো উপলব্ধ

948	1	UU10176669
নাম : অঞ্জলী সিং পিতাৰ নাম: কালিপ্রসাদ সিং ঘৰ নং : 43 বয়স : 23 লিঙ্গ : মহিলা		ফটো উপলব্ধ



949	2	UUI0201319
নাম : অনিতা দাস স্বামীৰ নাম : মন্টু দাস ঘৰ নং : 96 বয়স : 48 লিঙ্গ : মহিলা		
ফটো উপলব্ধ		

950	1	UUI0203885
নাম : সঞ্জীৱ টপ্পো পিতাৰ নাম : বিষ্ণু টপ্পো ঘৰ নং : 94 বয়স : 19 লিঙ্গ : পুৰুষ		
ফটো উপলব্ধ		

951	1	UUI0208173
নাম : নিৰ্মালী সিং গোড় অন্যান্য : কমল সিং ঘৰ নং : ৭৩ বয়স : 41 লিঙ্গ : মহিলা		
ফটো উপলব্ধ		

ভোটাৰৰ সাৰাংশ

A) ভোটাৰৰ সংখ্যা

	তালিকাৰ প্ৰকাৰ	তালিকাৰ চিনাক্তকৰণ	ভোটাৰৰ সংখ্যা				
			পুৰুষ	মহিলা	ওয় লিঙ্গ	মুঠ	
I	মূল তালিকা	মূল তালিকা	বিশেষ সংশোধন, 2026 চনৰ পূৰ্বৰ 2025 চনৰ মূল তালিকাৰ লগত থকা সংযোজন সমূহ একত্ৰিতকৰণ কৰা তালিকা।	453	462	0	915
II	যোগ তালিকা	পৰিপূৰক 1	বিশেষ সংক্ষিপ্ত সংশোধন, 2026	15	18	0	33
		পৰিপূৰক 2	অনবিচ্ছিন্ন সংশোধন 2026	1	2	0	3
			মুঠ	16	20	0	36
III	বিয়োজন তালিকা	পৰিপূৰক 1	বিশেষ সংক্ষিপ্ত সংশোধন, 2026	22	20	0	42
		পৰিপূৰক 2	অনবিচ্ছিন্ন সংশোধন 2026	0	0	0	0
			মুঠ	22	20	0	42
IV	লিংগ ক্ষেত্ৰত পৰিবৰ্তনৰ বাবে পাৰ্থক্য			0	0	0	0
এই সংশোধনৰ পিছত ভোটাৰ তালিকাত ভোটাৰৰ মুঠ সংখ্যা (I+II-III+IV)				447	462	0	909

B) শুধৰনীৰ সংখ্যা

তালিকাৰ প্ৰকাৰ	তালিকাৰ চিনাক্তকৰণ	শুধৰনীৰ সংখ্যা
পৰিপূৰক 1	বিশেষ সংক্ষিপ্ত সংশোধন, 2026	3
পৰিপূৰক 2	অনবিচ্ছিন্ন সংশোধন 2026	0
	মুঠ	3

নিৰ্বাচক পঞ্জীয়ন বিষয়াৰ স্বাক্ষৰ

E-মত, S-স্থানান্তৰিত/ বাসস্থান পৰিবৰ্তন, R-প্ৰতিলিপি, M-নিখোজ, Q-অযোগ্য