



ভোটাৰ তালিকা 2026 S03 অসম

বিধানসভা সমষ্টিৰ নম্বৰ, নাম আৰু সংৰক্ষণৰ স্থিতি : 42 - বাক্সা (অনুসূচিত জনজাতি)		খণ্ড নং : 3																			
এই বিধানসভা সমষ্টিত কোন সংসদীয় সমষ্টিৰ অন্তৰ্গত তাৰ নম্বৰ, নাম আৰু সংৰক্ষণ স্থিতি : 1 - কোকৰাঝাৰ (অনুসূচিত জনজাতি)																					
1. সংশোধনৰ বিৱৰণ																					
সংশোধনৰ বছৰ	2026	তালিকাৰ চিনাক্তকৰণ																			
ভিত্তি তাৰিখ	01-04-2026	বিশেষ সংশোধন, 2026 চনৰ পূৰ্বৰ 2025 চনৰ মূল তালিকাৰ লগত থকা সংযোজন সমূহ একত্ৰিতকৰণ কৰা তালিকা।																			
সংশোধনৰ প্ৰকাৰ	বিশেষ সংশোধন 2026																				
প্ৰকাশনৰ তাৰিখ	23-03-2026																				
2. খণ্ড আৰু ভোটগ্ৰহন কেন্দ্ৰৰ বিৱৰণ																					
খণ্ডৰ অন্তৰ্গত এলেকা সমূহৰ নম্বৰ আৰু নাম																					
1-ভূটানখুটি	<table border="1" style="width: 100%; border-collapse: collapse;"> <tr> <td>মূল চহৰ/গাওঁ</td> <td>: ভূটানখুটি</td> </tr> <tr> <td>ৱাৰ্ড নং</td> <td>:</td> </tr> <tr> <td>ডাকঘৰ</td> <td>: মুছলপুৰ</td> </tr> <tr> <td>পুলিচ থানা</td> <td>: মুছলপুৰ</td> </tr> <tr> <td>ব্লক</td> <td>: বাক্সা</td> </tr> <tr> <td>ৰাজহ চক্ৰ</td> <td>: বাক্সা</td> </tr> <tr> <td>জিলা</td> <td>: বাক্সা</td> </tr> <tr> <td>পিনকোড</td> <td>: 781372</td> </tr> </table>					মূল চহৰ/গাওঁ	: ভূটানখুটি	ৱাৰ্ড নং	:	ডাকঘৰ	: মুছলপুৰ	পুলিচ থানা	: মুছলপুৰ	ব্লক	: বাক্সা	ৰাজহ চক্ৰ	: বাক্সা	জিলা	: বাক্সা	পিনকোড	: 781372
মূল চহৰ/গাওঁ	: ভূটানখুটি																				
ৱাৰ্ড নং	:																				
ডাকঘৰ	: মুছলপুৰ																				
পুলিচ থানা	: মুছলপুৰ																				
ব্লক	: বাক্সা																				
ৰাজহ চক্ৰ	: বাক্সা																				
জিলা	: বাক্সা																				
পিনকোড	: 781372																				
3. ভোটগ্ৰহন কেন্দ্ৰৰ বিৱৰণ																					
ভোটগ্ৰহন কেন্দ্ৰৰ নম্বৰ আৰু নাম :		ভোটগ্ৰহন কেন্দ্ৰৰ প্ৰকাৰ (পুৰুষ/মহিলা/সাধাৰণ)		সাধাৰণ																	
3 - শ্ৰীপঞ্চমী হিমালী হাই স্কুল		খণ্ডৰ অন্তৰ্গত সহায়ক ভোটগ্ৰহন কেন্দ্ৰৰ সংখ্যা :		0																	
ভোটগ্ৰহন কেন্দ্ৰৰ ঠিকনা :																					
শ্ৰীপঞ্চমী হিমালী হাই স্কুল, কোথালী নং ২, ভূটানখুটি																					
4. ভোটাৰৰ সংখ্যা																					
আৰম্ভনি ক্ৰমিক নং	শেষ ক্ৰমিক নং	মুঠ ভোটাৰ																			
		পুৰুষ	মহিলা	৩য় লিঙ্গ	মুঠ																
1	1082	509	497	0	1006																

নিৰ্বাচক পঞ্জীয়ন বিষয়াৰ স্বাক্ষৰ



Nazri Naksha

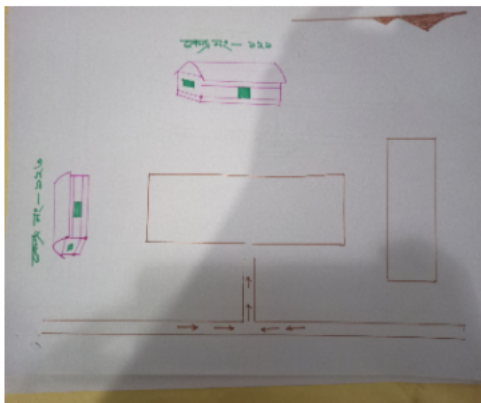

Google Map View

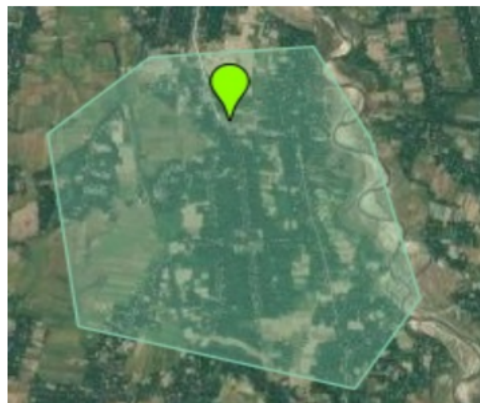

Polling Station Building Front View



ভোটগ্ৰহন কেন্দ্ৰৰ সন্মুখৰ দৃশ্য

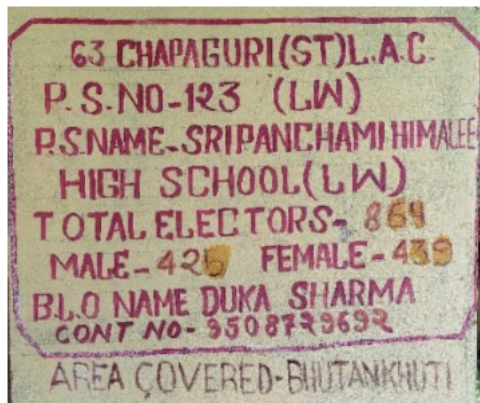

Cad View

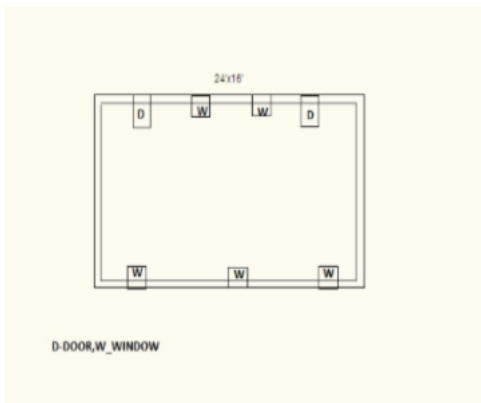

Key MAP View

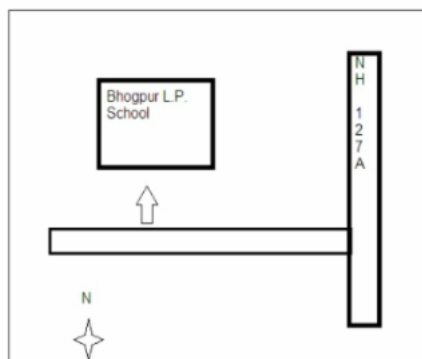



1 নাম : ববিতা দাস স্বামীৰ নাম: ৰবিব্ৰ দাস ঘৰ নং : 0 বয়স : 29 লিঙ্গ : মহিলা	CFM0293100 ফটো উপলব্ধ	2 নাম : জোৰাকিম কুজুৰ পিতাৰ নাম: জেব্ৰেল কুজুৰ ঘৰ নং : 00 বয়স : 24 লিঙ্গ : পুৰুষ	UUJ0132266 ফটো উপলব্ধ	3 নাম : তুলসা গুৰাগাঞী স্বামীৰ নাম: নন্দলাল ঘৰ নং : 1 বয়স : 89 লিঙ্গ : মহিলা	CFM1104570 ফটো উপলব্ধ
4 নাম : পদ্মপ্ৰসাদ গুৰাগাঞী পিতাৰ নাম: নন্দলাল ঘৰ নং : 1 বয়স : 68 লিঙ্গ : পুৰুষ	CFM1104638 ফটো উপলব্ধ	5 নাম : খিনমায়া গুৰাগাঞী স্বামীৰ নাম: পদ্মপ্ৰসাদ ঘৰ নং : 1 বয়স : 63 লিঙ্গ : মহিলা	CFM1104569 ফটো উপলব্ধ	R2 6 নাম : সৰ্বেশ্বৰ সূত্ৰধৰ পিতাৰ নাম: পাণ্ডু সূত্ৰধৰ ঘৰ নং : 1 বয়স : 50 লিঙ্গ : পুৰুষ	CFM7145469 ফটো উপলব্ধ
7 নাম : সীতা গুৰাগাঞী স্বামীৰ নাম: পূণ্যপ্ৰসাদ গুৰাগাঞী ঘৰ নং : 1 বয়স : 45 লিঙ্গ : মহিলা	CFM1111508 ফটো উপলব্ধ	8 নাম : পূণ্যপ্ৰসাদ গুৰাগাঞী পিতাৰ নাম: পদ্মপ্ৰসাদ ঘৰ নং : 1 বয়স : 43 লিঙ্গ : মহিলা	CFM1104581 ফটো উপলব্ধ	9 নাম : লেখনাথ গুৰাগাঞী পিতাৰ নাম: পদ্মপ্ৰসাদ ঘৰ নং : 1 বয়স : 42 লিঙ্গ : পুৰুষ	CFM1104592 ফটো উপলব্ধ
10 নাম : সুদৰ্শন গুৰাগাঞী পিতাৰ নাম: পদ্ম প্ৰসাদ গুৰাগাঞী ঘৰ নং : 1 বয়স : 38 লিঙ্গ : পুৰুষ	CFM1104616 ফটো উপলব্ধ	11 নাম : যশোদা দেবী পিতাৰ নাম: পদ্মপ্ৰসাদ ঘৰ নং : 1 বয়স : 36 লিঙ্গ : মহিলা	CFM1104627 ফটো উপলব্ধ	12 নাম : বেলা দেবী স্বামীৰ নাম: লেখনাথ গুৰাগাঞী ঘৰ নং : 1 বয়স : 30 লিঙ্গ : মহিলা	CFM0339952 ফটো উপলব্ধ
13 নাম : মাতৃকা শৰ্মা পিতাৰ নাম: মতীলাল বড়াল ঘৰ নং : 1 বয়স : 30 লিঙ্গ : মহিলা	CFM7145568 ফটো উপলব্ধ	14 নাম : প্ৰিয়ংকা ভট্টৰাই পিতাৰ নাম: ত্ৰিলোচন ভট্টৰাই ঘৰ নং : 1 বয়স : 23 লিঙ্গ : মহিলা	CFM7147697 ফটো উপলব্ধ	S 15 নাম : পুনম ভাটৰাই মাতৃৰ নাম: ইন্দ্ৰী ভাটৰাই ঘৰ নং : 1 বয়স : 21 লিঙ্গ : মহিলা	CFM7148281 ফটো উপলব্ধ
16 নাম : গোবিন্দ খনাল পিতাৰ নাম: নন্দাকেশ্বৰ খনাল ঘৰ নং : 2 বয়স : 76 লিঙ্গ : পুৰুষ	CFM1104694 ফটো উপলব্ধ	17 নাম : শ্ৰান্তনা কুমাৰী খনাল স্বামীৰ নাম: গোবিন্দ ঘৰ নং : 2 বয়স : 68 লিঙ্গ : মহিলা	CFM1104683 ফটো উপলব্ধ	18 নাম : ৰমেশ পৌডেল পিতাৰ নাম: সূৰ্য্যপ্ৰসাদ ঘৰ নং : 2 বয়স : 66 লিঙ্গ : পুৰুষ	CFM1104649 ফটো উপলব্ধ
19 নাম : লক্ষীমা পৌডেল স্বামীৰ নাম: ৰমেশ ঘৰ নং : 2 বয়স : 56 লিঙ্গ : মহিলা	CFM1104650 ফটো উপলব্ধ	20 নাম : গোপাল খনাল পিতাৰ নাম: গোবিন্দ খনাল ঘৰ নং : 02 বয়স : 33 লিঙ্গ : পুৰুষ	CFM0142596 ফটো উপলব্ধ	21 নাম : এমকান্ত পৌডেল পিতাৰ নাম: ৰমেশ পৌডেল ঘৰ নং : 2 বয়স : 29 লিঙ্গ : পুৰুষ	CFM1933900 ফটো উপলব্ধ
E 22 নাম : ৰাধিকা পৌডেল স্বামীৰ নাম: কেদাৰ ঘৰ নং : 3 বয়স : 82 লিঙ্গ : মহিলা	CFM1104707 ফটো উপলব্ধ	23 নাম : টংকমায়া অধিকাৰী স্বামীৰ নাম: প্ৰেম ঘৰ নং : 0 বয়স : 68 লিঙ্গ : মহিলা	CFM1104729 ফটো উপলব্ধ	24 নাম : মদন পৌডেল পিতাৰ নাম: কেদাৰ পৌডেল ঘৰ নং : 0 বয়স : 36 লিঙ্গ : পুৰুষ	CFM1104718 ফটো উপলব্ধ
25 নাম : জানুকা অধিকাৰী স্বামীৰ নাম: মুক্তি নাথ অধিকাৰী ঘৰ নং : 0 বয়স : 34 লিঙ্গ : মহিলা	CFM1864444 ফটো উপলব্ধ	26 নাম : চম্পা দেবী স্বামীৰ নাম: মদন পৌডেল ঘৰ নং : 0 বয়স : 31 লিঙ্গ : মহিলা	CFM0191726 ফটো উপলব্ধ	27 নাম : ভীমা দেবী মাতৃৰ নাম: ডিল্লী ৰাম অধিকাৰী ঘৰ নং : 0 বয়স : 31 লিঙ্গ : মহিলা	CFM0191718 ফটো উপলব্ধ
28 নাম : ডিল্লী ৰাম অধিকাৰী অধিকাৰী পিতাৰ নাম: প্ৰেম ঘৰ নং : 3 বয়স : 39 লিঙ্গ : পুৰুষ	CFM1104741 ফটো উপলব্ধ	29 নাম : মুক্তিনাথ অধিকাৰী পিতাৰ নাম: প্ৰেম প্ৰসাদ অধিকাৰী ঘৰ নং : 3 বয়স : 39 লিঙ্গ : পুৰুষ	CFM1104730 ফটো উপলব্ধ	30 নাম : জগন্নাথ ঘিমিৰে পিতাৰ নাম: গোপীকৃষ্ণ ঘৰ নং : 8 বয়স : 78 লিঙ্গ : পুৰুষ	CFM1104752 ফটো উপলব্ধ



31 নাম : দেউৰুপা ঘিমিৰে স্বামীৰ নাম : জগন্নাথ ঘৰ নং : 8 বয়স : 73 লিঙ্গ : মহিলা	CFM1104763 ফটো উপলব্ধ	32 নাম : মনমায়া গৌতম স্বামীৰ নাম : কৃষ্ণ গৌতম ঘৰ নং : 04 বয়স : 58 লিঙ্গ : মহিলা	UUI0072306 ফটো উপলব্ধ	33 নাম : জানকা গৌতম স্বামীৰ নাম : মাত্ৰীকা গৌতম ঘৰ নং : 8 বয়স : 57 লিঙ্গ : মহিলা	CFM0198655 ফটো উপলব্ধ
34 নাম : পিতাম্বৰ গৌতম পিতাৰ নাম : নৰেন্দ্ৰ ঘৰ নং : 8 বয়স : 54 লিঙ্গ : পুৰুষ	CFM1104810 ফটো উপলব্ধ	35 নাম : পূৰ্ণিমা গৌতম স্বামীৰ নাম : পিতাম্বৰ ঘৰ নং : 8 বয়স : 53 লিঙ্গ : মহিলা	CFM1104821 ফটো উপলব্ধ	36 নাম : বঘুনাথ ঘিমিৰে পিতাৰ নাম : জগন্নাথ ঘৰ নং : 8 বয়স : 46 লিঙ্গ : পুৰুষ	CFM1104774 ফটো উপলব্ধ
37 নাম : তুলাশা ঘিমিৰে স্বামীৰ নাম : বঘুনাথ ঘিমিৰে ঘৰ নং : 04 বয়স : 45 লিঙ্গ : মহিলা	CFM1300656 ফটো উপলব্ধ	38 নাম : কাশীনাথ ঘিমিৰে পিতাৰ নাম : জগন্নাথ ঘৰ নং : 8 বয়স : 43 লিঙ্গ : পুৰুষ	CFM1104785 ফটো উপলব্ধ	39 নাম : থমন ঘিমিৰে পিতাৰ নাম : জগন্নাথ ঘৰ নং : 8 বয়স : 36 লিঙ্গ : পুৰুষ	CFM1104809 ফটো উপলব্ধ
40 নাম : লহিত গৌতম পিতাৰ নাম : মাত্ৰীকা গৌতম ঘৰ নং : 8 বয়স : 36 লিঙ্গ : পুৰুষ	CFM0198689 ফটো উপলব্ধ	41 নাম : দিপা দেবী ঘিমিৰে স্বামীৰ নাম : কাশীনাথ ঘিমিৰে ঘৰ নং : 8 বয়স : 34 লিঙ্গ : মহিলা	CFM0175794 ফটো উপলব্ধ	S2 42 নাম : বাধিকা দেৱী পিতাৰ নাম : ৰিতম্বৰ গৌতম ঘৰ নং : 8 বয়স : 31 লিঙ্গ : মহিলা	CFM0198796 ফটো উপলব্ধ
43 নাম : সাবিন গৌতম পিতাৰ নাম : মাত্ৰীকা গৌতম ঘৰ নং : 8 বয়স : 31 লিঙ্গ : পুৰুষ	CFM0198788 ফটো উপলব্ধ	44 নাম : প্ৰকাশ গৌতম মাতৃৰ নাম : মনমায়া গৌতম ঘৰ নং : 08 বয়স : 29 লিঙ্গ : পুৰুষ	CFM0142687 ফটো উপলব্ধ	45 নাম : পাৰ্বতী গৌতম স্বামীৰ নাম : হেমলাল গৌতম ঘৰ নং : 08 বয়স : 28 লিঙ্গ : মহিলা	CFM0308049 ফটো উপলব্ধ
46 নাম : হেমলাল গৌতম পিতাৰ নাম : পিতাম্বৰ গৌতম ঘৰ নং : 8 বয়স : 27 লিঙ্গ : পুৰুষ	CFM0198986 ফটো উপলব্ধ	47 নাম : গীতা ঘিমিৰে স্বামীৰ নাম : বঘুনাথ ঘিমিৰে ঘৰ নং : 8 বয়স : 26 লিঙ্গ : মহিলা	CFM0308460 ফটো উপলব্ধ	48 নাম : প্ৰবিন গৌতম মাতৃৰ নাম : বিমলা গৌতম ঘৰ নং : 04 A বয়স : 22 লিঙ্গ : পুৰুষ	CFM1313501 ফটো উপলব্ধ
49 নাম : কবিতা গৌতম পিতাৰ নাম : শান্তিৰাম গৌতম ঘৰ নং : 4 b বয়স : 25 লিঙ্গ : মহিলা	CFM0509414 ফটো উপলব্ধ	50 নাম : ওম প্ৰকাশ গৌতম পিতাৰ নাম : শান্তিৰাম গৌতম ঘৰ নং : 4 খ বয়স : 24 লিঙ্গ : পুৰুষ	CFM0340000 ফটো উপলব্ধ	51 নাম : কাশীনাথ গৌতম পিতাৰ নাম : নৰেন্দ্ৰ ঘৰ নং : 8 ক বয়স : 51 লিঙ্গ : পুৰুষ	CFM1104832 ফটো উপলব্ধ
52 নাম : বিমলা গৌতম স্বামীৰ নাম : কাশীনাথ গৌতম ঘৰ নং : 8 ক বয়স : 47 লিঙ্গ : মহিলা	CFM1104843 ফটো উপলব্ধ	53 নাম : খুমা গৌতম স্বামীৰ নাম : শান্তিৰাম গৌতম ঘৰ নং : 8 খ বয়স : 46 লিঙ্গ : মহিলা	CFM1104876 ফটো উপলব্ধ	54 নাম : শান্তিৰাম গৌতম পিতাৰ নাম : নৰেন্দ্ৰ প্ৰসাদ গৌতম ঘৰ নং : 8 খ বয়স : 44 লিঙ্গ : পুৰুষ	CFM1104865 ফটো উপলব্ধ
55 নাম : সোমনাথ নেউপানে পিতাৰ নাম : জয়নাৰায়ণ ঘৰ নং : ৫ বয়স : 63 লিঙ্গ : পুৰুষ	CFM1104887 ফটো উপলব্ধ	56 নাম : কমলা নেউপানে স্বামীৰ নাম : সোমনাথ ঘৰ নং : ৫ বয়স : 55 লিঙ্গ : মহিলা	CFM1104898 ফটো উপলব্ধ	57 নাম : পূৰ্ণা প্ৰসাদ নিউপানে পিতাৰ নাম : জয়নাৰায়ণ ঘৰ নং : ৫ বয়স : 50 লিঙ্গ : পুৰুষ	CFM1104912 ফটো উপলব্ধ
58 নাম : বিমলা নিউপানে স্বামীৰ নাম : পূৰ্ণা নিউপানে ঘৰ নং : ৫ বয়স : 48 লিঙ্গ : মহিলা	CFM1104923 ফটো উপলব্ধ	59 নাম : জনক লাল নেউপান পিতাৰ নাম : সোমনাথ ঘৰ নং : ৫ বয়স : 39 লিঙ্গ : পুৰুষ	CFM1104901 ফটো উপলব্ধ	60 নাম : কল্পনা নেউপানে স্বামীৰ নাম : জনকলাল নেউপানে ঘৰ নং : ৫ বয়স : 36 লিঙ্গ : মহিলা	CFM1864228 ফটো উপলব্ধ



61 নাম : জুবৰাজ নেউপানে পিতাৰ নাম: সোম নাথ নেউপানে ঘৰ নং : 5 বয়স : 32 লিঙ্গ : পুৰুষ	CFM0351585 ফটো উপলব্ধ	62 নাম : গিতা নেউপানে স্বামীৰ নাম: জুবৰাজ নেউপানে ঘৰ নং : 5 বয়স : 26 লিঙ্গ : মহিলা	CFM0411884 ফটো উপলব্ধ	S 63 নাম : অগ্নি ঘিমিৰে পিতাৰ নাম: গোপীকৃষ্ণ ঘৰ নং : 6 বয়স : 58 লিঙ্গ : পুৰুষ	CFM1104945 ফটো উপলব্ধ
64 নাম : বাসুদেব ঘিমিৰে পিতাৰ নাম: গোপীকৃষ্ণ ঘৰ নং : 6 বয়স : 53 লিঙ্গ : পুৰুষ	CFM1104956 ফটো উপলব্ধ	S 65 নাম : টিকা দেৱী স্বামীৰ নাম: অগ্নি ঘিমিৰে ঘৰ নং : 6 বয়স : 48 লিঙ্গ : মহিলা	CFM1104967 ফটো উপলব্ধ	66 নাম : পুণ্যমাতা অধিকাৰী স্বামীৰ নাম: লক্ষ্মীপ্ৰসাদ ঘৰ নং : 9 বয়স : 80 লিঙ্গ : মহিলা	CFM1104978 ফটো উপলব্ধ
67 নাম : বিষ্ণুমায়া অধিকাৰী স্বামীৰ নাম: লক্ষ্মীপ্ৰসাদ ঘৰ নং : 9 বয়স : 60 লিঙ্গ : মহিলা	CFM1104989 ফটো উপলব্ধ	68 নাম : ৰবি চন্দ্ৰ অধিকাৰী পিতাৰ নাম: লক্ষ্মী প্ৰসাদ অধিকাৰী ঘৰ নং : 9 বয়স : 52 লিঙ্গ : পুৰুষ	CFM1104990 ফটো উপলব্ধ	69 নাম : কুমাৰী দেৱী স্বামীৰ নাম: ৰবিচন্দ্ৰ অধিকাৰী ঘৰ নং : 9 বয়স : 48 লিঙ্গ : মহিলা	CFM1105006 ফটো উপলব্ধ
70 নাম : শান্তিৰাম অধিকাৰী পিতাৰ নাম: লক্ষ্মী প্ৰসাদ ঘৰ নং : 9 বয়স : 44 লিঙ্গ : পুৰুষ	CFM1105017 ফটো উপলব্ধ	71 নাম : মেঘনাথ অধিকাৰী পিতাৰ নাম: লক্ষ্মী প্ৰসাদ ঘৰ নং : 9 বয়স : 42 লিঙ্গ : পুৰুষ	CFM1105028 ফটো উপলব্ধ	72 নাম : ৰিতা গিৰি স্বামীৰ নাম: মকৰী লাল গিৰি ঘৰ নং : 7 বয়স : 42 লিঙ্গ : মহিলা	CFM7145865 ফটো উপলব্ধ
73 নাম : ৰেনকা অধিকাৰী স্বামীৰ নাম: মেঘনাথ অধিকাৰী ঘৰ নং : 9 বয়স : 40 লিঙ্গ : মহিলা	CFM1105039 ফটো উপলব্ধ	74 নাম : সুভদ্ৰা অধিকাৰী স্বামীৰ নাম: শান্তিৰাম অধিকাৰী ঘৰ নং : 9 বয়স : 39 লিঙ্গ : মহিলা	CFM1864397 ফটো উপলব্ধ	75 নাম : ভোলা অধিকাৰী পিতাৰ নাম: লক্ষ্মী অধিকাৰী ঘৰ নং : 9 বয়স : 36 লিঙ্গ : পুৰুষ	CFM1105062 ফটো উপলব্ধ
76 নাম : ৰমন অধিকাৰী মাতৃৰ নাম: বিষ্ণুমায়া ঘৰ নং : 9 বয়স : 35 লিঙ্গ : পুৰুষ	CFM1105095 ফটো উপলব্ধ	77 নাম : ৰাজ সুব্বা পিতাৰ নাম: বুদ্ধী সুব্বা ঘৰ নং : 9 বয়স : 33 লিঙ্গ : পুৰুষ	CFM0215319 ফটো উপলব্ধ	78 নাম : প্ৰিয়া দেৱী অধিকাৰী স্বামীৰ নাম: সুমন বড়াল ঘৰ নং : 7 বয়স : 27 লিঙ্গ : মহিলা	CFM7145840 ফটো উপলব্ধ
79 নাম : অন ভাটতৰাই পিতাৰ নাম: গেহানাথ ভাটতৰি ঘৰ নং : 7 বয়স : 22 লিঙ্গ : মহিলা	CFM7145816 ফটো উপলব্ধ	80 নাম : চন্দা অধিকাৰী পিতাৰ নাম: ৰবি চন্দ্ৰ অধিকাৰী ঘৰ নং : 7 বয়স : 21 লিঙ্গ : মহিলা	UUI0139964 ফটো উপলব্ধ	81 নাম : চন্দন অধিকাৰী পিতাৰ নাম: মেঘনাথ অধিকাৰী ঘৰ নং : 7 বয়স : 20 লিঙ্গ : পুৰুষ	UUI0029587 ফটো উপলব্ধ
82 নাম : ধৰ্মানন্দ ঘিমিৰে পিতাৰ নাম: গোপীকৃষ্ণ ঘৰ নং : 8 বয়স : 72 লিঙ্গ : পুৰুষ	CFM1105108 ফটো উপলব্ধ	83 নাম : জানুকা ঘিমিৰে স্বামীৰ নাম: ধৰ্মানন্দ ঘৰ নং : 8 বয়স : 69 লিঙ্গ : মহিলা	CFM1105119 ফটো উপলব্ধ	84 নাম : কুমাৰ চুব্বা পিতাৰ নাম: বন ঘৰ নং : 8 বয়স : 58 লিঙ্গ : পুৰুষ	CFM1105164 ফটো উপলব্ধ
85 নাম : টিকামায়া চুব্বা স্বামীৰ নাম: কুমাৰ ঘৰ নং : 8 বয়স : 54 লিঙ্গ : মহিলা	CFM1105175 ফটো উপলব্ধ	86 নাম : বিষ্ণুপ্ৰসাদ ঘিমিৰে পিতাৰ নাম: ধৰ্মানন্দ ঘৰ নং : 8 বয়স : 43 লিঙ্গ : পুৰুষ	CFM1105120 ফটো উপলব্ধ	87 নাম : হোমা নাথ ঘিমিৰে পিতাৰ নাম: ধৰ্মানন্দ ঘিমিৰে ঘৰ নং : 8 বয়স : 37 লিঙ্গ : পুৰুষ	CFM1105142 ফটো উপলব্ধ
88 নাম : পূৰ্ণ ঘিমিৰে পিতাৰ নাম: ধৰ্মানন্দ ঘৰ নং : 8 বয়স : 36 লিঙ্গ : পুৰুষ	CFM1105153 ফটো উপলব্ধ	89 নাম : সোমনাথ ঘিমিৰে পিতাৰ নাম: ধৰ্মানন্দ ঘিমিৰে ঘৰ নং : 8 বয়স : 32 লিঙ্গ : পুৰুষ	CFM1111633 ফটো উপলব্ধ	S2 90 নাম : অঞ্জালী সুব্বা পিতাৰ নাম: কুমাৰ সুব্বা ঘৰ নং : 8 বয়স : 26 লিঙ্গ : মহিলা	CFM0307942 ফটো উপলব্ধ



91 নাম : সঞ্জু সুৰ্বা পিতাৰ নাম : কুমাৰ সুৰ্বা ঘৰ নং : 08 বয়স : 26 লিঙ্গ : পুৰুষ	CFM7157571 ফটো উপলব্ধ	92 নাম : বন্ধতা ভট্টৰাই স্বামীৰ নাম : বিষ্ণুপ্ৰসাদ ভট্টৰাই ঘৰ নং : 5 বয়স : 66 লিঙ্গ : মহিলা	CFM1105197 ফটো উপলব্ধ	93 নাম : দিপক ভট্টৰাই পিতাৰ নাম : বিষ্ণুপ্ৰসাদ ভট্টৰাই ঘৰ নং : 5 বয়স : 40 লিঙ্গ : পুৰুষ	CFM1105211 ফটো উপলব্ধ
94 নাম : লক্ষ্মিমা ভট্টৰাই স্বামীৰ নাম : নাৰায়ন ভট্টৰাই ঘৰ নং : 9 বয়স : 36 লিঙ্গ : মহিলা	CFM1111826 ফটো উপলব্ধ	95 নাম : যমুনা ভট্টৰাই স্বামীৰ নাম : দিপক ভট্টৰাই ঘৰ নং : 9 বয়স : 35 লিঙ্গ : মহিলা	CFM1111837 ফটো উপলব্ধ	96 নাম : শ্ৰীজনা অধিকাৰি পিতাৰ নাম : মেগনাথ অধিকাৰি ঘৰ নং : 9 বয়স : 22 লিঙ্গ : মহিলা	CFM1302322 ফটো উপলব্ধ
97 নাম : বিষ্ণুমায়া চুব্বা স্বামীৰ নাম : লাল বাহাদুৰ ঘৰ নং : 10 বয়স : 60 লিঙ্গ : মহিলা	CFM1105277 ফটো উপলব্ধ	98 নাম : দুৰ্গাকুমাৰী লিম্বু পিতাৰ নাম : মানিকুমাৰ লিম্বু ঘৰ নং : 10 বয়স : 42 লিঙ্গ : মহিলা	CFM1864433 ফটো উপলব্ধ	99 নাম : অলকা চুব্বা পিতাৰ নাম : লীথ বাহাদুৰ চুব্বা ঘৰ নং : 10 বয়স : 37 লিঙ্গ : মহিলা	CFM1105288 ফটো উপলব্ধ
100 নাম : বিকাশ সুৰ্বা পিতাৰ নাম : লীথ বাহাদুৰ সুৰ্বা ঘৰ নং : 10 বয়স : 34 লিঙ্গ : পুৰুষ	CFM0311753 ফটো উপলব্ধ	E 101 নাম : চুনমায়া ৰাই স্বামীৰ নাম : বলবাহাদুৰ ঘৰ নং : 11 বয়স : 72 লিঙ্গ : মহিলা	CFM1105313 ফটো উপলব্ধ	102 নাম : মনবাহাদুৰ মগৰ পিতাৰ নাম : জয়বাহাদুৰ ঘৰ নং : 11 বয়স : 52 লিঙ্গ : পুৰুষ	CFM1105302 ফটো উপলব্ধ
103 নাম : মনোজ ৰাই পিতাৰ নাম : বলবাহাদুৰ ঘৰ নং : 11 বয়স : 45 লিঙ্গ : পুৰুষ	CFM1105324 ফটো উপলব্ধ	104 নাম : বিনা ৰাই স্বামীৰ নাম : মনোজ ৰাই ঘৰ নং : 11 বয়স : 39 লিঙ্গ : মহিলা	CFM1105335 ফটো উপলব্ধ	105 নাম : মইনা বড়াল স্বামীৰ নাম : ৰাম কৃষ্ণ বড়াল ঘৰ নং : 11 বয়স : 24 লিঙ্গ : মহিলা	CFM7145535 ফটো উপলব্ধ
106 নাম : সজনা গুৰুগাইন পিতাৰ নাম : মুক্তি গুৰুগাইন ঘৰ নং : 11 বয়স : 21 লিঙ্গ : মহিলা	CFM7173552 ফটো উপলব্ধ	107 নাম : ফুলমায়া ৰায় স্বামীৰ নাম : চুমাৰ চন্দ্ৰ ৰাই ঘৰ নং : 11 বয়স : 55 লিঙ্গ : মহিলা	CFM1105391 ফটো উপলব্ধ	108 নাম : কৃষ্ণবাহাদুৰ মগৰ পিতাৰ নাম : জয়বাহাদুৰ ঘৰ নং : 11 বয়স : 53 লিঙ্গ : পুৰুষ	CFM1105404 ফটো উপলব্ধ
109 নাম : লক্ষীমা মগৰ স্বামীৰ নাম : কৃষ্ণবাহাদুৰ ঘৰ নং : 11 বয়স : 50 লিঙ্গ : মহিলা	CFM1105415 ফটো উপলব্ধ	110 নাম : অনীতা মগৰ পিতাৰ নাম : কৃষ্ণ বাহাদুৰ মগৰ ঘৰ নং : 11 বয়স : 30 লিঙ্গ : মহিলা	CFM0314120 ফটো উপলব্ধ	111 নাম : মনোজ বাহাদুৰ মগৰ পিতাৰ নাম : কৃষ্ণ বাহাদুৰ মগৰ ঘৰ নং : 12 বয়স : 21 লিঙ্গ : পুৰুষ	UUI0074104 ফটো উপলব্ধ
112 নাম : পূৰ্ণমায়া ৰাই স্বামীৰ নাম : ৰামবাহাদুৰ ৰাই ঘৰ নং : 13 বয়স : 78 লিঙ্গ : মহিলা	CFM1105459 ফটো উপলব্ধ	113 নাম : হিমামায়া মগৰ স্বামীৰ নাম : বলবাহাদুৰ ঘৰ নং : 13 বয়স : 70 লিঙ্গ : মহিলা	CFM1105426 ফটো উপলব্ধ	114 নাম : প্ৰকাশ ৰাই পিতাৰ নাম : ৰামবাহাদুৰ ঘৰ নং : 13 বয়স : 53 লিঙ্গ : পুৰুষ	CFM1105460 ফটো উপলব্ধ
115 নাম : ৰাধিকা মগৰ পিতাৰ নাম : বলবাহাদুৰ ঘৰ নং : 13 বয়স : 46 লিঙ্গ : মহিলা	CFM1105437 ফটো উপলব্ধ	116 নাম : হৰিবাহাদুৰ মগৰ পিতাৰ নাম : বলবাহাদুৰ ঘৰ নং : 13 বয়স : 43 লিঙ্গ : পুৰুষ	CFM1105448 ফটো উপলব্ধ	117 নাম : চাত্ৰী মায়া মগৰ পিতাৰ নাম : চন্দ্ৰ বাহাদুৰ মগৰ ঘৰ নং : 13 বয়স : 41 লিঙ্গ : মহিলা	CFM0351692 ফটো উপলব্ধ
118 নাম : চুন ৰাই স্বামীৰ নাম : প্ৰকাশ ঘৰ নং : 13 বয়স : 40 লিঙ্গ : মহিলা	CFM1105471 ফটো উপলব্ধ	119 নাম : পদুম ৰাই পিতাৰ নাম : ৰাম বাহাদুৰ ৰাই ঘৰ নং : 13 বয়স : 32 লিঙ্গ : পুৰুষ	CFM0154906 ফটো উপলব্ধ	S 120 নাম : সঞ্জীত কুমাৰ ৰাই পিতাৰ নাম : মন্দিৰ ঘৰ নং : 18 বয়স : 46 লিঙ্গ : পুৰুষ	CFM1105540 ফটো উপলব্ধ



121 নাম : নেত্র বাহাদুৰ চেত্ৰী পিতাৰ নাম: জীত বাহাদুৰ ছেত্ৰী ঘৰ নং : ১৪ বয়স : 45 লিঙ্গ : পুৰুষ	CFM1105506 ফটো উপলব্ধ	R2 122 নাম : গঙ্গা বাই স্বামীৰ নাম: সঞ্জীত কুমাৰ ঘৰ নং : ১৪ বয়স : 40 লিঙ্গ : মহিলা	CFM1105551 ফটো উপলব্ধ	123 নাম : বুকা দেবী স্বামীৰ নাম: নেত্র বাহাদুৰ ছেত্ৰী ঘৰ নং : ১৪ বয়স : 36 লিঙ্গ : মহিলা	CFM1105573 ফটো উপলব্ধ
124 নাম : হৰ্ক বাহাদুৰ বাই পিতাৰ নাম: মদন ঘৰ নং : ১৪ক বয়স : 53 লিঙ্গ : পুৰুষ	CFM1105584 ফটো উপলব্ধ	125 নাম : টেক বাহাদুৰ গুৰুং পিতাৰ নাম: পদ্ম সিং ঘৰ নং : ১৫ বয়স : 49 লিঙ্গ : পুৰুষ	CFM1105631 ফটো উপলব্ধ	126 নাম : সুমিতা গুৰুং স্বামীৰ নাম: টেক বাহাদুৰ গুৰুং ঘৰ নং : 15 বয়স : 45 লিঙ্গ : মহিলা	CFM1172279 ফটো উপলব্ধ
127 নাম : হোমবাহাদুৰ গুৰুং পিতাৰ নাম: পদ্ম সিং ঘৰ নং : ১৫ বয়স : 44 লিঙ্গ : পুৰুষ	CFM1105642 ফটো উপলব্ধ	# 128 নাম : লক্ষ্মীমায়া বুং পিতাৰ নাম: পদ্ম সিং ঘৰ নং : ১৫ বয়স : 76 লিঙ্গ : মহিলা	CFM1105664 ফটো উপলব্ধ	129 নাম : বুপা বৰাল স্বামীৰ নাম: হোমনাথ বৰাল ঘৰ নং : 15 বয়স : 36 লিঙ্গ : মহিলা	UUI0129239 ফটো উপলব্ধ
130 নাম : সন্তোষ সুবেদী পিতাৰ নাম: গুনাৰাজ সুবেদী ঘৰ নং : ১৫ বয়স : 31 লিঙ্গ : পুৰুষ	CFM0161216 ফটো উপলব্ধ	131 নাম : বাৰ্জেশ গুৰুং পিতাৰ নাম: চন্দ্ৰবাহাদুৰ গুৰুং ঘৰ নং : 15 বয়স : 23 লিঙ্গ : পুৰুষ	CFM1133735 ফটো উপলব্ধ	132 নাম : চন্দ্ৰবাহাদুৰ গুৰুং পিতাৰ নাম: পদ্ম সিং ঘৰ নং : ১৫ক বয়স : 53 লিঙ্গ : পুৰুষ	CFM1105697 ফটো উপলব্ধ
133 নাম : গঙ্গা মায়া গুৰুং স্বামীৰ নাম: চন্দ্ৰ বাহাদুৰ গুৰুং ঘৰ নং : ১৫ক বয়স : 44 লিঙ্গ : মহিলা	CFM1105700 ফটো উপলব্ধ	134 নাম : মঙ্গল সিং গুৰুং পিতাৰ নাম: লালবাহাদুৰ ঘৰ নং : ১৬ বয়স : 58 লিঙ্গ : পুৰুষ	CFM1105733 ফটো উপলব্ধ	135 নাম : লোকবাহাদুৰ গুৰুং পিতাৰ নাম: লালবাহাদুৰ ঘৰ নং : ১৬ বয়স : 54 লিঙ্গ : পুৰুষ	CFM1105755 ফটো উপলব্ধ
136 নাম : সীতামায়া গুৰুং স্বামীৰ নাম: লোকবাহাদুৰ ঘৰ নং : ১৬ বয়স : 50 লিঙ্গ : মহিলা	CFM1105744 ফটো উপলব্ধ	137 নাম : টেকবাহাদুৰ গুৰুং পিতাৰ নাম: লালবাহাদুৰ ঘৰ নং : ১৬ বয়স : 40 লিঙ্গ : পুৰুষ	CFM1105766 ফটো উপলব্ধ	138 নাম : সুসীতা গুৰুং স্বামীৰ নাম: টেক বাহাদুৰ গুৰুং ঘৰ নং : ১৬ বয়স : 35 লিঙ্গ : মহিলা	CFM0315135 ফটো উপলব্ধ
139 নাম : বিকাশ গুৰুং পিতাৰ নাম: লোক বাহাদুৰ গুৰুং ঘৰ নং : 16 বয়স : 23 লিঙ্গ : পুৰুষ	CFM1223080 ফটো উপলব্ধ	140 নাম : মান গুৰুং পিতাৰ নাম: লালবাহাদুৰ ঘৰ নং : ১৭ বয়স : 63 লিঙ্গ : পুৰুষ	CFM1105777 ফটো উপলব্ধ	141 নাম : হীমামায়া গুৰুং স্বামীৰ নাম: মান সিং গুৰুং ঘৰ নং : ১৭ বয়স : 60 লিঙ্গ : মহিলা	CFM1105788 ফটো উপলব্ধ
142 নাম : কনক গুৰুং পিতাৰ নাম: লাল গুৰুং ঘৰ নং : ১৭ বয়স : 38 লিঙ্গ : পুৰুষ	CFM1105802 ফটো উপলব্ধ	143 নাম : ববিতা গুৰুং স্বামীৰ নাম: কনক গুৰুং ঘৰ নং : ১৭ বয়স : 27 লিঙ্গ : মহিলা	CFM0314187 ফটো উপলব্ধ	144 নাম : ভূপাল গুৰুং পিতাৰ নাম: মন গুৰুং ঘৰ নং : 17 বয়স : 21 লিঙ্গ : পুৰুষ	UUI0036699 ফটো উপলব্ধ
145 নাম : বিষ্ণুমায়া যোগী স্বামীৰ নাম: ভীমবাহাদুৰ ঘৰ নং : ১৮ বয়স : 78 লিঙ্গ : মহিলা	CFM1105824 ফটো উপলব্ধ	146 নাম : অৰুন চুৰ্বা পিতাৰ নাম: চক্ৰ বাহাদুৰ চুৰ্বা ঘৰ নং : 18 বয়স : 55 লিঙ্গ : পুৰুষ	CFM0501676 ফটো উপলব্ধ	# 147 নাম : মনামায়া সুৰ্বা স্বামীৰ নাম: অৰুন সুৰ্বা ঘৰ নং : 18 বয়স : 53 লিঙ্গ : মহিলা	CFM1198837 ফটো উপলব্ধ
148 নাম : নৰবাহাদুৰ চুৰ্বা পিতাৰ নাম: ধনমান ঘৰ নং : ১৮ বয়স : 48 লিঙ্গ : পুৰুষ	CFM1105857 ফটো উপলব্ধ	# 149 নাম : কুমাৰী যোগী স্বামীৰ নাম: খড়া বাহাদুৰ যোগী ঘৰ নং : ১৮ বয়স : 45 লিঙ্গ : মহিলা	CFM0314484 ফটো উপলব্ধ	150 নাম : বিমলা সুৰ্বা স্বামীৰ নাম: নৰবাহাদুৰ সুৰ্বা ঘৰ নং : ১৮ বয়স : 44 লিঙ্গ : মহিলা	CFM0308130 ফটো উপলব্ধ



151 নাম : খৰ্গবাহাদুৰ যোগী পিতাৰ নাম: ভীমবাহাদুৰ ঘৰ নং : ১৮ বয়স : 37 লিঙ্গ : পুৰুষ	CFM1105846 ফটো উপলব্ধ	152 নাম : বৃদহৰাজ সুৰ্বা পিতাৰ নাম: নৰ বাহাদুৰ সুৰ্বা ঘৰ নং : ১৮ বয়স : 25 লিঙ্গ : পুৰুষ	CFM0311738 ফটো উপলব্ধ	153 নাম : তিলক কাৰ্কী পিতাৰ নাম: বিষ্ণু বাহাদুৰ কাৰ্কী ঘৰ নং : ১৯ বয়স : 66 লিঙ্গ : পুৰুষ	CFM1105891 ফটো উপলব্ধ
154 নাম : পদামায়া কাৰ্কী স্বামীৰ নাম: তিলক ঘৰ নং : ১৯ বয়স : 56 লিঙ্গ : মহিলা	CFM1105904 ফটো উপলব্ধ	155 নাম : নৰবাহাদুৰ লিম্বু পিতাৰ নাম: ধনবাহাদুৰ ঘৰ নং : ১৯ বয়স : 48 লিঙ্গ : পুৰুষ	CFM1105960 ফটো উপলব্ধ	156 নাম : ৰতন চুৰ্বা পিতাৰ নাম: ধন বাহাদুৰ চুৰ্বা ঘৰ নং : ১৯ বয়স : 47 লিঙ্গ : পুৰুষ	CFM1111600 ফটো উপলব্ধ
157 নাম : চুহাগে সুৰ্বা স্বামীৰ নাম: ৰতন সুৰ্বা ঘৰ নং : ১৯ বয়স : 44 লিঙ্গ : মহিলা	CFM1232040 ফটো উপলব্ধ	158 নাম : ৰামবাহাদুৰ ঘিমিৰে পিতাৰ নাম: দিল ঘৰ নং : ১৯ বয়স : 42 লিঙ্গ : পুৰুষ	CFM1105937 ফটো উপলব্ধ	159 নাম : সুৰেন্দ্ৰ কাৰ্কী পিতাৰ নাম: তিলক ঘৰ নং : ১৯ বয়স : 38 লিঙ্গ : পুৰুষ	CFM1105915 ফটো উপলব্ধ
160 নাম : বিনিতা কাৰ্কী স্বামীৰ নাম: দিপক কাৰ্কী ঘৰ নং : ১৯ বয়স : 37 লিঙ্গ : মহিলা	CFM1864217 ফটো উপলব্ধ	161 নাম : দিপক কাৰ্কী পিতাৰ নাম: তিলক ঘৰ নং : ১৯ বয়স : 36 লিঙ্গ : পুৰুষ	CFM1105926 ফটো উপলব্ধ	162 নাম : গীতা ঘিমিৰে স্বামীৰ নাম: ৰামবাহাদুৰ ঘিমিৰে ঘৰ নং : ১৯ বয়স : 34 লিঙ্গ : মহিলা	CFM1864353 ফটো উপলব্ধ
163 নাম : বিষ্ণুকুমাৰী চুৰ্বা স্বামীৰ নাম: ললিত ঘৰ নং : ২০ বয়স : 58 লিঙ্গ : মহিলা	CFM1106010 ফটো উপলব্ধ	164 নাম : বেচম লাল ভট্টৰাই পিতাৰ নাম: তুলসীপ্ৰসাদ ঘৰ নং : ২০ বয়স : 50 লিঙ্গ : পুৰুষ	CFM1105993 ফটো উপলব্ধ	165 নাম : হীমা ভট্টৰাই স্বামীৰ নাম: বেচম লাল ভট্টৰাই ঘৰ নং : ২০ বয়স : 48 লিঙ্গ : মহিলা	CFM1106009 ফটো উপলব্ধ
166 নাম : বিজয় কুমাৰ চুৰ্বা পিতাৰ নাম: ললিত কুমাৰ চুৰ্বা ঘৰ নং : ২০ বয়স : 36 লিঙ্গ : পুৰুষ	UUI0119594 ফটো উপলব্ধ	167 নাম : সাজান চুৰ্বা মাতৃৰ নাম: বিষ্ণুমায়া চুৰ্বা ঘৰ নং : ২০ বয়স : 30 লিঙ্গ : পুৰুষ	CFM1111677 ফটো উপলব্ধ	168 নাম : পবিত্ৰা ভট্টৰাই পিতাৰ নাম: বৈষ্ণৱী ভট্টৰাই ঘৰ নং : ২০ বয়স : 25 লিঙ্গ : মহিলা	UUI0059055 ফটো উপলব্ধ
169 নাম : বিকাশ ভট্টৰাই পিতাৰ নাম: বৈষ্ণৱী লাল ভট্টৰাই ঘৰ নং : ২০ বয়স : 22 লিঙ্গ : পুৰুষ	CFM7156730 ফটো উপলব্ধ	170 নাম : দেবকা গুৰাগাঞী স্বামীৰ নাম: বিষ্ণুপ্ৰসাদ গুৰাগাঞী ঘৰ নং : ২১ বয়স : 83 লিঙ্গ : মহিলা	CFM1106076 ফটো উপলব্ধ	171 নাম : তুলাৰাম বস্মেত পিতাৰ নাম: দিল বাহাদুৰ বস্মেত ঘৰ নং : ২১ বয়স : 61 লিঙ্গ : পুৰুষ	CFM0177345 ফটো উপলব্ধ
172 নাম : সুভদ্ৰা বস্মেত স্বামীৰ নাম: ধৰ্ম ঘৰ নং : ২১ বয়স : 60 লিঙ্গ : মহিলা	CFM1106043 ফটো উপলব্ধ	173 নাম : চৰিলাল গুৰাগাঞী পিতাৰ নাম: বিষ্ণু প্ৰচাদ গুৰাগাঞী ঘৰ নং : ২১ বয়স : 50 লিঙ্গ : পুৰুষ	CFM1106087 ফটো উপলব্ধ	174 নাম : উমা দেবী বস্মেত স্বামীৰ নাম: তুলাৰাম বস্মেত ঘৰ নং : ২১ বয়স : 49 লিঙ্গ : মহিলা	CFM1111893 ফটো উপলব্ধ
175 নাম : ভুবন বস্মেত পিতাৰ নাম: ধৰ্ম বস্মেত ঘৰ নং : ২১ বয়স : 37 লিঙ্গ : পুৰুষ	CFM1106054 ফটো উপলব্ধ	176 নাম : পূৰ্ণিমা ছেত্ৰী স্বামীৰ নাম: ভুবন বস্মেত ঘৰ নং : ২১ বয়স : 35 লিঙ্গ : মহিলা	CFM1864342 ফটো উপলব্ধ	177 নাম : নৰৰাজ গুৰাগাঞী পিতাৰ নাম: গঙ্গাৰাম গুৰাগাঞী ঘৰ নং : ২১ বয়স : 19 লিঙ্গ : পুৰুষ	UUI0152124 ফটো উপলব্ধ
178 নাম : গোবিন্দ গুৰাগাঞী পিতাৰ নাম: খেম নাথ গুৰাগাঞী ঘৰ নং : ২১ বয়স : 20 লিঙ্গ : পুৰুষ	UUI0053488 ফটো উপলব্ধ	179 নাম : গঙ্গাৰাম গুৰাগাঞী পিতাৰ নাম: বিষ্ণুপ্ৰসাদ গুৰাগাঞী ঘৰ নং : ২১ বয়স : 60 লিঙ্গ : পুৰুষ	CFM1106098 ফটো উপলব্ধ	180 নাম : খেম নাথ গুৰাগাঞী পিতাৰ নাম: বিষ্ণু প্ৰচাদ গুৰাগাঞী ঘৰ নং : ২১ বয়স : 48 লিঙ্গ : পুৰুষ	CFM1106134 ফটো উপলব্ধ



181 নাম : চম্পা গুৰাগাঞী স্বামীৰ নাম: খেম নাথ গুৰাগাঞী ঘৰ নং : ২১খ বয়স : 43 লিঙ্গ : মহিলা	CFM1106145 ফটো উপলব্ধ	182 নাম : কল্পনা গুৰাগাঞী স্বামীৰ নাম: গঙ্গাৰাম গুৰাগাঞী ঘৰ নং : ২১ক বয়স : 41 লিঙ্গ : মহিলা	CFM1106101 ফটো উপলব্ধ	183 নাম : ত্ৰিলোচন ভট্টৰাই পিতাৰ নাম: তুলসীপ্ৰসাদ ঘৰ নং : ২২ বয়স : 76 লিঙ্গ : পুৰুষ	CFM1106156 ফটো উপলব্ধ
184 নাম : মোহন নিৰোলা পিতাৰ নাম: মোতি লাল নিৰোলা ঘৰ নং : ২২ বয়স : 50 লিঙ্গ : পুৰুষ	CFM0178905 ফটো উপলব্ধ	185 নাম : শ্যামলাল ভট্টৰাই পিতাৰ নাম: ত্ৰিলোচন ঘৰ নং : ২২ বয়স : 46 লিঙ্গ : পুৰুষ	CFM1106178 ফটো উপলব্ধ	186 নাম : চন্দ্ৰৱতী নিৰোলা স্বামীৰ নাম: মোহন নিৰোলা ঘৰ নং : ২২ বয়স : 45 লিঙ্গ : মহিলা	CFM1864411 ফটো উপলব্ধ
187 নাম : ৰোহিনী ভট্টৰাই স্বামীৰ নাম: শ্যামলাল ঘৰ নং : ২২ বয়স : 42 লিঙ্গ : মহিলা	CFM1106189 ফটো উপলব্ধ	188 নাম : পলমান ভট্টৰাই পিতাৰ নাম: ত্ৰিলোচন ভট্টৰাই ঘৰ নং : ২২ বয়স : 39 লিঙ্গ : পুৰুষ	CFM1106203 ফটো উপলব্ধ	189 নাম : ৰাজেন ভট্টৰাই পিতাৰ নাম: ত্ৰীলচন ভট্টৰাই ঘৰ নং : ২২ বয়স : 37 লিঙ্গ : পুৰুষ	CFM0178988 ফটো উপলব্ধ
190 নাম : ৰিতা ভট্টৰাই স্বামীৰ নাম: পলমান ভট্টৰাই ঘৰ নং : ২২ বয়স : 37 লিঙ্গ : মহিলা	CFM1864400 ফটো উপলব্ধ	191 নাম : যমুনা গুৰাগাঞী স্বামীৰ নাম: তেজ প্ৰসাদ গুৰাগাঞী ঘৰ নং : ২২ বয়স : 33 লিঙ্গ : মহিলা	UUI0144022 ফটো উপলব্ধ	192 নাম : অশোক নিৰোলা পিতাৰ নাম: প্ৰমানন্দ নিৰোলা ঘৰ নং : ২২ বয়স : 27 লিঙ্গ : পুৰুষ	CFM0507764 ফটো উপলব্ধ
193 নাম : দিনেচ নিৰোলা পিতাৰ নাম: প্ৰমানন্দ নিৰোলা ঘৰ নং : ২২ বয়স : 25 লিঙ্গ : পুৰুষ	CFM0506071 ফটো উপলব্ধ	194 নাম : সন্তোষ ভট্টৰাই পিতাৰ নাম: শ্যামলাল ভট্টৰাই ঘৰ নং : ২২ বয়স : 23 লিঙ্গ : পুৰুষ	CFM1302132 ফটো উপলব্ধ	195 নাম : দিক্ষিত নিৰোলা পিতাৰ নাম: দীপক নিৰোলা ঘৰ নং : ২২ক বয়স : 23 লিঙ্গ : পুৰুষ	CFM1204379 ফটো উপলব্ধ
196 নাম : দীপক নিৰোলা পিতাৰ নাম: মোতীলাল ঘৰ নং : ২২ক বয়স : 47 লিঙ্গ : পুৰুষ	CFM1106236 ফটো উপলব্ধ	197 নাম : লক্ষ্মী নিৰোলা স্বামীৰ নাম: দীপক নিৰোলা ঘৰ নং : ২২ক বয়স : 44 লিঙ্গ : মহিলা	CFM1106247 ফটো উপলব্ধ	198 নাম : বিক্ৰম নিৰোলা পিতাৰ নাম: যুবৰাজ নিৰোলা ঘৰ নং : ২২ক বয়স : 27 লিঙ্গ : পুৰুষ	CFM0468256 ফটো উপলব্ধ
199 নাম : মালতি অধিকাৰী নিৰোলা স্বামীৰ নাম: হেমন্ত নিৰোলা ঘৰ নং : ২২ক বয়স : 25 লিঙ্গ : মহিলা	CFM0347658 ফটো উপলব্ধ	200 নাম : দীকশ্যা নিৰোলা পিতাৰ নাম: দীপক নিৰোলা ঘৰ নং : ২২ক বয়স : 21 লিঙ্গ : মহিলা	UUI0016972 ফটো উপলব্ধ	201 নাম : হৰি প্ৰসাদ নিৰোলা পিতাৰ নাম: মোতি লাল নিৰোলা ঘৰ নং : ২২খ বয়স : 58 লিঙ্গ : পুৰুষ	CFM1106305 ফটো উপলব্ধ
202 নাম : যুবৰাজ নিৰোলা পিতাৰ নাম: মতিলাল ঘৰ নং : ২২ক বয়স : 57 লিঙ্গ : পুৰুষ	CFM1106258 ফটো উপলব্ধ	203 নাম : প্ৰমানন্দ নিৰোলা পিতাৰ নাম: মতিলাল ঘৰ নং : ২২গ বয়স : 53 লিঙ্গ : পুৰুষ	CFM1106349 ফটো উপলব্ধ	204 নাম : মনমায়া নিৰোলা স্বামীৰ নাম: যুবৰাজ নিৰোলা ঘৰ নং : ২২ক বয়স : 53 লিঙ্গ : মহিলা	CFM1106269 ফটো উপলব্ধ
205 নাম : হিমা দেৱী স্বামীৰ নাম: হৰি প্ৰসাদ নিৰোলা ঘৰ নং : ২২খ বয়স : 52 লিঙ্গ : মহিলা	CFM1106316 ফটো উপলব্ধ	206 নাম : ৰাধিকা নিৰোলা স্বামীৰ নাম: প্ৰমানন্দ নিৰোলা ঘৰ নং : ২২গ বয়স : 48 লিঙ্গ : মহিলা	CFM1106350 ফটো উপলব্ধ	207 নাম : হেমন্ত নিৰোলা পিতাৰ নাম: যুবৰাজ ঘৰ নং : ২২ক বয়স : 35 লিঙ্গ : পুৰুষ	CFM1106292 ফটো উপলব্ধ
208 নাম : খীনমায়া ভট্টৰাই স্বামীৰ নাম: কৃষ্ণপ্ৰসাদ ঘৰ নং : ২৩ বয়স : 68 লিঙ্গ : মহিলা	CFM1106383 ফটো উপলব্ধ	209 নাম : সোমনাথ বৰাল পিতাৰ নাম: শ্ৰীপ্ৰসাদ ঘৰ নং : ২৩ বয়স : 63 লিঙ্গ : পুৰুষ	CFM1106407 ফটো উপলব্ধ	210 নাম : চিত্ৰা বৰাল স্বামীৰ নাম: সোমনাথ বৰাল ঘৰ নং : ২৩ বয়স : 46 লিঙ্গ : মহিলা	CFM1106418 ফটো উপলব্ধ



211 নাম : মনোজ বৰাল পিতাৰ নাম: সোমনাথ ঘৰ নং : ২৩ বয়স : 43 লিঙ্গ : পুৰুষ	CFM1106429 ফটো উপলব্ধ	212 নাম : যমুনা দেৱী স্বামীৰ নাম: মনোজ বৰাল ঘৰ নং : ২৩ বয়স : 36 লিঙ্গ : মহিলা	CFM1111757 ফটো উপলব্ধ	213 নাম : লক্ষ্মী প্ৰসাদ বৰাল পিতাৰ নাম: সোমনাথ ঘৰ নং : ২৩ বয়স : 34 লিঙ্গ : পুৰুষ	CFM1106430 ফটো উপলব্ধ
214 নাম : জয়ন্তা বৰাল স্বামীৰ নাম: পূৰ্ণপ্ৰসাদ ঘৰ নং : ২৪ বয়স : 78 লিঙ্গ : মহিলা	CFM1106463 ফটো উপলব্ধ	215 নাম : দুৰ্গাপ্ৰসাদ বৰাল পিতাৰ নাম: পূৰ্ণপ্ৰসাদ ঘৰ নং : ২৪ বয়স : 55 লিঙ্গ : পুৰুষ	CFM1106485 ফটো উপলব্ধ	216 নাম : নাৰায়ন বৰাল পিতাৰ নাম: পূৰ্ণপ্ৰসাদ ঘৰ নং : ২৪ বয়স : 43 লিঙ্গ : পুৰুষ	CFM1106496 ফটো উপলব্ধ
217 নাম : হোমনাথ বৰাল পিতাৰ নাম: পূৰ্ণপ্ৰসাদ ঘৰ নং : ২৪ বয়স : 41 লিঙ্গ : পুৰুষ	CFM1106509 ফটো উপলব্ধ	218 নাম : টিকাবাম পোখ্ৰেল পিতাৰ নাম: নাৰদ পোখ্ৰেল ঘৰ নং : ২৪ বয়স : 38 লিঙ্গ : পুৰুষ	CFM1106554 ফটো উপলব্ধ	219 নাম : বিমলা শৰ্মা স্বামীৰ নাম: নাৰায়ন বৰাল ঘৰ নং : ২৪ বয়স : 38 লিঙ্গ : মহিলা	UUI0135285 ফটো উপলব্ধ
220 নাম : পূৰ্ণিমা পোখ্ৰেল স্বামীৰ নাম: টিকাবাম পোখ্ৰেল ঘৰ নং : ২৪ বয়স : 37 লিঙ্গ : মহিলা	CFM0063917 ফটো উপলব্ধ	221 নাম : গীতা দেৱী পোখ্ৰেল স্বামীৰ নাম: মোহন পোখ্ৰেল ঘৰ নং : ২৪ বয়স : 34 লিঙ্গ : মহিলা	CFM0183087 ফটো উপলব্ধ	222 নাম : মোহন পোখ্ৰেল পিতাৰ নাম: নাৰদমুনি ঘৰ নং : ২৪ বয়স : 34 লিঙ্গ : পুৰুষ	CFM1106441 ফটো উপলব্ধ
223 নাম : বিৰ্ষ বাহাদুৰ অধিকাৰী পিতাৰ নাম: মৰ্ন বাহাদুৰ অধিকাৰী ঘৰ নং : ২৫ বয়স : 86 লিঙ্গ : পুৰুষ	CFM0184499 ফটো উপলব্ধ	224 নাম : সীতা অধিকাৰী স্বামীৰ নাম: বৃষবাহাদুৰ অধিকাৰী ঘৰ নং : ২৫ বয়স : 57 লিঙ্গ : মহিলা	CFM1111882 ফটো উপলব্ধ	225 নাম : গঙ্গা বৰাল পিতাৰ নাম: শ্ৰীমান বৰাল ঘৰ নং : ২৫ বয়স : 55 লিঙ্গ : পুৰুষ	CFM1106634 ফটো উপলব্ধ
226 নাম : দিল্লী ৰাম বৰাল পিতাৰ নাম: শ্ৰী প্ৰসাদ ঘৰ নং : ২৫ বয়স : 43 লিঙ্গ : পুৰুষ	CFM1106656 ফটো উপলব্ধ	227 নাম : সৰশ্ৰুতী গৌতম স্বামীৰ নাম: শেখৰ গৌতম ঘৰ নং : ২৫ বয়স : 41 লিঙ্গ : মহিলা	CFM0496851 ফটো উপলব্ধ	228 নাম : জানকা বৰাল স্বামীৰ নাম: গংগা বৰাল ঘৰ নং : ২৫ বয়স : 38 লিঙ্গ : মহিলা	CFM1111815 ফটো উপলব্ধ
229 নাম : দীলিপ গৌতম পিতাৰ নাম: বিশ্বনাথ গৌতম ঘৰ নং : ২৫ ক বয়স : 31 লিঙ্গ : পুৰুষ	CFM0510263 ফটো উপলব্ধ	230 নাম : শেখৰ গৌতম পিতাৰ নাম: খেমনাথ গৌতম ঘৰ নং : ২৫ ক বয়স : 44 লিঙ্গ : পুৰুষ	CFM1106714 ফটো উপলব্ধ	231 নাম : অৰ্জুন অধিকাৰী পিতাৰ নাম: বাৰ্থ অধিকাৰী ঘৰ নং : ২৫ বয়স : 24 লিঙ্গ : পুৰুষ	CFM0372409 ফটো উপলব্ধ
232 নাম : নবৰাজ অধিকাৰী পিতাৰ নাম: দিল্লী ৰাম অধিকাৰী ঘৰ নং : ২৫ খ বয়স : 19 লিঙ্গ : পুৰুষ	UUI0129346 ফটো উপলব্ধ	233 নাম : বিশ্বনাথ গৌতম পিতাৰ নাম: খেম নাথ গৌতম ঘৰ নং : ২৫ ক বয়স : 56 লিঙ্গ : পুৰুষ	CFM1106690 ফটো উপলব্ধ	234 নাম : স্কিনমায়া গৌতম স্বামীৰ নাম: বিশ্বনাথ গৌতম ঘৰ নং : ২৫ ক বয়স : 50 লিঙ্গ : মহিলা	CFM1106703 ফটো উপলব্ধ
235 নাম : দিল্লীৰাম অধিকাৰী পিতাৰ নাম: বিষ্ণু ভক্ত অধিকাৰী ঘৰ নং : ২৫ খ বয়স : 43 লিঙ্গ : পুৰুষ	CFM1106725 ফটো উপলব্ধ	236 নাম : নুমা অধিকাৰী স্বামীৰ নাম: দিল্লীৰাম অধিকাৰী ঘৰ নং : ২৫ খ বয়স : 40 লিঙ্গ : মহিলা	CFM1106736 ফটো উপলব্ধ	237 নাম : দুৰ্গাপ্ৰসাদ বৰাল পিতাৰ নাম: টিকাবাম ঘৰ নং : ২৬ বয়স : 76 লিঙ্গ : পুৰুষ	CFM1106758 ফটো উপলব্ধ
238 নাম : ধাকমায়া বৰাল স্বামীৰ নাম: দুৰ্গাপ্ৰসাদ ঘৰ নং : ২৬ বয়স : 70 লিঙ্গ : মহিলা	CFM1106769 ফটো উপলব্ধ	239 নাম : মলিনাথ শৰ্মা পিতাৰ নাম: গংগাৰাম ঘৰ নং : ২৬ বয়স : 68 লিঙ্গ : পুৰুষ	CFM1106816 ফটো উপলব্ধ	240 নাম : দিল্লীৰাম শৰ্মা পিতাৰ নাম: গংগাৰাম ঘৰ নং : ২৬ বয়স : 59 লিঙ্গ : পুৰুষ	CFM1106838 ফটো উপলব্ধ



241 নাম : ভেষৰাজ শৰ্মা পিতাৰ নাম: গংগাৰাম ঘৰ নং : ১৬ বয়স : 55 লিঙ্গ : পুৰুষ	CFM1106850 ফটো উপলব্ধ	242 নাম : নীলহৰি শৰ্মা পিতাৰ নাম: গংগাৰাম ঘৰ নং : ১৬ বয়স : 53 লিঙ্গ : পুৰুষ	CFM1106861 ফটো উপলব্ধ	243 নাম : হেমসাগৰ শৰ্মা পিতাৰ নাম: গংগাৰাম ঘৰ নং : ১৬ বয়স : 49 লিঙ্গ : পুৰুষ	CFM1106883 ফটো উপলব্ধ
244 নাম : সুমিত্ৰা শৰ্মা স্বামীৰ নাম: দিল্লীৰাম শৰ্মা ঘৰ নং : ১৬ বয়স : 47 লিঙ্গ : মহিলা	CFM1106849 ফটো উপলব্ধ	245 নাম : তাৰা শৰ্মা স্বামীৰ নাম: নীলহৰি শৰ্মা ঘৰ নং : ১৬ বয়স : 46 লিঙ্গ : মহিলা	CFM1106872 ফটো উপলব্ধ	246 নাম : টিকাৰাম শৰ্মা পিতাৰ নাম: গংগাৰাম ঘৰ নং : ১৬ বয়স : 46 লিঙ্গ : পুৰুষ	CFM1106894 ফটো উপলব্ধ
247 নাম : এম কুমাৰ বৰাল পিতাৰ নাম: দুৰ্গাপ্ৰসাদ ঘৰ নং : ২৬ বয়স : 44 লিঙ্গ : পুৰুষ	CFM1106770 ফটো উপলব্ধ	248 নাম : গীতা বৰাল পিতাৰ নাম: জানকী সুদেবী ঘৰ নং : ২৬ বয়স : 40 লিঙ্গ : মহিলা	CFM1864206 ফটো উপলব্ধ	249 নাম : ভূমি বৰাল পিতাৰ নাম: দুৰ্গাপ্ৰসাদ ঘৰ নং : ২৬ বয়স : 38 লিঙ্গ : পুৰুষ	CFM1106792 ফটো উপলব্ধ
250 নাম : দুৰ্গা শৰ্মা স্বামীৰ নাম: টিকাৰাম শৰ্মা ঘৰ নং : ২৬ বয়স : 38 লিঙ্গ : মহিলা	CFM1106565 ফটো উপলব্ধ	251 নাম : বৰ্মা শৰ্মা স্বামীৰ নাম: হেমসাগৰ ঘৰ নং : ২৬ বয়স : 37 লিঙ্গ : মহিলা	CFM1106907 ফটো উপলব্ধ	252 নাম : গংগা বৰাল স্বামীৰ নাম: নন্দৰাম পোড়ে ঘৰ নং : ২৬ বয়স : 32 লিঙ্গ : মহিলা	CFM1864193 ফটো উপলব্ধ
253 নাম : মাধুৰী দেৱী পিতাৰ নাম: দিল্লীৰাম শৰ্মা ঘৰ নং : 26 বয়স : 24 লিঙ্গ : মহিলা	CFM1174291 ফটো উপলব্ধ	254 নাম : ৰাহুল শৰ্মা পিতাৰ নাম: নীলাহৰি শৰ্মা ঘৰ নং : 26 বয়স : 21 লিঙ্গ : পুৰুষ	CFM7178114 ফটো উপলব্ধ	255 নাম : সুনিতা দেৱী স্বামীৰ নাম: ওম প্ৰকাশ বাৰকোটা ঘৰ নং : 26 ক বয়স : 32 লিঙ্গ : মহিলা	LQW1888319 ফটো উপলব্ধ
256 নাম : ভবানী শৰ্মা পিতাৰ নাম: গংগাৰাম ঘৰ নং : ১৬ক বয়স : 70 লিঙ্গ : পুৰুষ	CFM1106929 ফটো উপলব্ধ	257 নাম : মুক্তিনাথ শৰ্মা পিতাৰ নাম: ভবানী ঘৰ নং : ১৬ক বয়স : 36 লিঙ্গ : পুৰুষ	CFM1106963 ফটো উপলব্ধ	258 নাম : ওম প্ৰকাশ অৰ্যাল পিতাৰ নাম: বাসুদেৱ শৰ্মা ঘৰ নং : ১৭ বয়স : 31 লিঙ্গ : পুৰুষ	CFM1116555 ফটো উপলব্ধ
259 নাম : জানকা কাৰ্কী স্বামীৰ নাম: শশীধৰ ঘৰ নং : ২৮ বয়স : 70 লিঙ্গ : মহিলা	CFM1106974 ফটো উপলব্ধ	260 নাম : নৈনন্দ দাহাল পিতাৰ নাম: বলভদ্ৰ ঘৰ নং : ২৮ বয়স : 68 লিঙ্গ : পুৰুষ	CFM1107024 ফটো উপলব্ধ	261 নাম : নৰমায়া দাহাল স্বামীৰ নাম: নৈনন্দ ঘৰ নং : ২৮ বয়স : 63 লিঙ্গ : মহিলা	CFM1107035 ফটো উপলব্ধ
262 নাম : তুলসী কাৰ্কী পিতাৰ নাম: শশীধৰ কাৰ্কী ঘৰ নং : ২৮ বয়স : 56 লিঙ্গ : পুৰুষ	CFM1107091 ফটো উপলব্ধ	263 নাম : উমা কাৰ্কী স্বামীৰ নাম: তুলসী কাৰ্কী ঘৰ নং : ২৮ বয়স : 52 লিঙ্গ : মহিলা	CFM1107104 ফটো উপলব্ধ	264 নাম : জগত বাহাদুৰ কাৰ্কী পিতাৰ নাম: শশীধৰ কাৰ্কী ঘৰ নং : ২৮ বয়স : 52 লিঙ্গ : পুৰুষ	CFM1107137 ফটো উপলব্ধ
265 নাম : সাবিত্ৰী কাৰ্কী স্বামীৰ নাম: জগত বাহাদুৰ কাৰ্কী ঘৰ নং : ২৮ বয়স : 50 লিঙ্গ : মহিলা	CFM1107148 ফটো উপলব্ধ	266 নাম : পবন কাৰ্কী পিতাৰ নাম: বিষ বাহাদুৰ কাৰ্কী ঘৰ নং : ২৮ বয়স : 50 লিঙ্গ : পুৰুষ	CFM0072637 ফটো উপলব্ধ	267 নাম : তেজবাহাদুৰ কাৰ্কী পিতাৰ নাম: শশীধৰ ঘৰ নং : ২৮ বয়স : 48 লিঙ্গ : মহিলা	CFM1106985 ফটো উপলব্ধ
268 নাম : নিৰ্মল বাহাদুৰ কাৰ্কী পিতাৰ নাম: শশীধৰ কাৰ্কী ঘৰ নং : ২৮ বয়স : 45 লিঙ্গ : পুৰুষ	CFM1111586 ফটো উপলব্ধ	S 269 নাম : গোমা সংগ্ৰোলা স্বামীৰ নাম: বিষ্ণু সংগ্ৰোলা ঘৰ নং : 28 বয়স : 45 লিঙ্গ : মহিলা	CFM1208792 ফটো উপলব্ধ	270 নাম : প্ৰেম বাহাদুৰ কাৰ্কী পিতাৰ নাম: শশীধৰ কাৰ্কী ঘৰ নং : ২৮ বয়স : 44 লিঙ্গ : পুৰুষ	CFM1107002 ফটো উপলব্ধ



<p>271</p> <p>CFM1208693</p> <p>নাম : বিষ্ণু সংগ্ৰহাৰ পিতাৰ নাম : এমনাথ সংগ্ৰহাৰ ঘৰ নং : 28 বয়স : 42 লিঙ্গ : পুৰুষ</p> <p>ফটো উপলব্ধ</p>	<p>272</p> <p>CFM1107079</p> <p>নাম : চেতনাথ দাহাল পিতাৰ নাম : নেন প্ৰসাদ দাহাল ঘৰ নং : 28 বয়স : 42 লিঙ্গ : পুৰুষ</p> <p>ফটো উপলব্ধ</p>	<p>273</p> <p>CFM1107115</p> <p>নাম : ৰাজ কাৰ্কী পিতাৰ নাম : শশীধৰ কাৰ্কী ঘৰ নং : 28 বয়স : 41 লিঙ্গ : পুৰুষ</p> <p>ফটো উপলব্ধ</p>
<p>274</p> <p>CFM1107013</p> <p>নাম : ৰীতা কাৰ্কী স্বামীৰ নাম : প্ৰেম কাৰ্কী ঘৰ নং : 28 বয়স : 41 লিঙ্গ : মহিলা</p> <p>ফটো উপলব্ধ</p>	<p>275</p> <p>CFM0311860</p> <p>নাম : দেবকা কাৰকি স্বামীৰ নাম : টেক বাহাদুৰ কাৰকি ঘৰ নং : 28 বয়স : 41 লিঙ্গ : মহিলা</p> <p>ফটো উপলব্ধ</p>	<p>276</p> <p>CFM1106996</p> <p>নাম : বিষ্ণুমায়া কাৰ্কী স্বামীৰ নাম : তেজবাহাদুৰ কাৰ্কী ঘৰ নং : 28 বয়স : 41 লিঙ্গ : মহিলা</p> <p>ফটো উপলব্ধ</p>
<p>277</p> <p>CFM1864240</p> <p>নাম : বিংকু দাহাল পিতাৰ নাম : চুড়ামনি পৰাজুলী ঘৰ নং : 28 বয়স : 40 লিঙ্গ : মহিলা</p> <p>ফটো উপলব্ধ</p>	<p>278</p> <p>CFM0189068</p> <p>নাম : দিপা কাৰ্কী স্বামীৰ নাম : নিমল বাহাদুৰ কাৰ্কী ঘৰ নং : 28 বয়স : 39 লিঙ্গ : মহিলা</p> <p>ফটো উপলব্ধ</p>	<p>279</p> <p>CFM1107126</p> <p>নাম : জয়ন্তী কাৰ্কী স্বামীৰ নাম : ৰাজু কাৰ্কী ঘৰ নং : 28 বয়স : 38 লিঙ্গ : মহিলা</p> <p>ফটো উপলব্ধ</p>
<p>280</p> <p>CFM1107160</p> <p>নাম : দীক্ষা বৰাল স্বামীৰ নাম : দুৰ্গা ঘৰ নং : 28 বয়স : 37 লিঙ্গ : মহিলা</p> <p>ফটো উপলব্ধ</p>	<p>281</p> <p>CFM0540476</p> <p>নাম : উত্তম কটকি পিতাৰ নাম : তুলসী বাহাদুৰ কহী ঘৰ নং : 28 বয়স : 30 লিঙ্গ : পুৰুষ</p> <p>ফটো উপলব্ধ</p>	<p>282</p> <p>CFM0315366</p> <p>নাম : হেমপ্ৰভা কাৰ্কী স্বামীৰ নাম : উত্তম কাৰ্কী ঘৰ নং : 28 বয়স : 30 লিঙ্গ : মহিলা</p> <p>ফটো উপলব্ধ</p>
<p>283</p> <p>CFM0540401</p> <p>নাম : ৰাজ কাৰ্কী পিতাৰ নাম : জগত বাহাদুৰ কাৰ্কী ঘৰ নং : 28 বয়স : 29 লিঙ্গ : পুৰুষ</p> <p>ফটো উপলব্ধ</p>	<p>284</p> <p>CFM0429852</p> <p>নাম : গোকুল কাৰ্কী পিতাৰ নাম : জয় বাহাদুৰ কাৰ্কী ঘৰ নং : 028 বয়স : 29 লিঙ্গ : পুৰুষ</p> <p>ফটো উপলব্ধ</p>	<p>285</p> <p>CFM0315150</p> <p>নাম : মণিকা কাৰ্কী স্বামীৰ নাম : পবন কাৰ্কী ঘৰ নং : 28 বয়স : 28 লিঙ্গ : মহিলা</p> <p>ফটো উপলব্ধ</p>
<p>286</p> <p>CFM0540427</p> <p>নাম : অৰ্জুন কাৰ্কী পিতাৰ নাম : জগত বাহাদুৰ কাৰ্কী ঘৰ নং : 28 বয়স : 26 লিঙ্গ : পুৰুষ</p> <p>ফটো উপলব্ধ</p>	<p>287</p> <p>CFM0311837</p> <p>নাম : দেবৰাজ কাৰকি পিতাৰ নাম : টেক বাহাদুৰ কাৰকি ঘৰ নং : 28 বয়স : 26 লিঙ্গ : পুৰুষ</p> <p>ফটো উপলব্ধ</p>	<p>288</p> <p>CFM0309252</p> <p>নাম : অঞ্জু কাৰ্কী পিতাৰ নাম : তেজ বাহাদুৰ কাৰ্কী ঘৰ নং : 28 বয়স : 26 লিঙ্গ : মহিলা</p> <p>ফটো উপলব্ধ</p>
<p>289</p> <p>CFM1233691</p> <p>নাম : টিকা কাৰকি পিতাৰ নাম : টেক বাহাদুৰ কাৰকি ঘৰ নং : 28 বয়স : 24 লিঙ্গ : মহিলা</p> <p>ফটো উপলব্ধ</p>	<p>290</p> <p>CGJ0351445</p> <p>নাম : শীতল কাৰ্কী পিতাৰ নাম : তেজ বাহাদুৰ কাৰ্কী ঘৰ নং : 28 বয়স : 21 লিঙ্গ : মহিলা</p> <p>ফটো উপলব্ধ</p>	<p>291</p> <p>UUI0114983</p> <p>নাম : তনু কাৰ্কী পিতাৰ নাম : প্ৰেম কাৰ্কী ঘৰ নং : 28 বয়স : 21 লিঙ্গ : মহিলা</p> <p>ফটো উপলব্ধ</p>
<p>292</p> <p>UUI0122861</p> <p>নাম : মনিষা কাৰ্কী পিতাৰ নাম : তেজ বাহাদুৰ কাৰ্কী ঘৰ নং : 28 বয়স : 19 লিঙ্গ : মহিলা</p> <p>ফটো উপলব্ধ</p>	<p>293</p> <p>CFM1107057</p> <p>নাম : ভীম দাহাল পিতাৰ নাম : নেনন্দ দাহাল ঘৰ নং : 28 বয়স : 45 লিঙ্গ : পুৰুষ</p> <p>ফটো উপলব্ধ</p>	<p>294</p> <p>CFM1107206</p> <p>নাম : মনমায়া কাৰ্কী স্বামীৰ নাম : জয়বাহাদুৰ কাৰ্কী ঘৰ নং : 28 বয়স : 48 লিঙ্গ : মহিলা</p> <p>ফটো উপলব্ধ</p>
<p>295</p> <p>CFM1107171</p> <p>নাম : টেকবাহাদুৰ কাৰ্কী পিতাৰ নাম : শশীধৰ ঘৰ নং : 28 বয়স : 46 লিঙ্গ : পুৰুষ</p> <p>ফটো উপলব্ধ</p>	<p>296</p> <p>CFM1107217</p> <p>নাম : যুবৰাজ ভট্টৰাই পিতাৰ নাম : পদ্মপ্ৰসাদ ঘৰ নং : 28 বয়স : 68 লিঙ্গ : পুৰুষ</p> <p>ফটো উপলব্ধ</p>	<p>297</p> <p>CFM1107228</p> <p>নাম : ৰুকা দেবী স্বামীৰ নাম : যুবৰাজ ঘৰ নং : 28 বয়স : 63 লিঙ্গ : মহিলা</p> <p>ফটো উপলব্ধ</p>
<p>298</p> <p>CFM1107251</p> <p>নাম : বাসুদেব শৰ্মা পিতাৰ নাম : দিল্লী ঘৰ নং : 28 বয়স : 58 লিঙ্গ : পুৰুষ</p> <p>ফটো উপলব্ধ</p>	<p>299</p> <p>CFM1107262</p> <p>নাম : নৰমায়া শৰ্মা স্বামীৰ নাম : বাসুদেব ঘৰ নং : 28 বয়স : 48 লিঙ্গ : মহিলা</p> <p>ফটো উপলব্ধ</p>	<p>300</p> <p>CFM1107239</p> <p>নাম : গনেশ ভট্টৰাই পিতাৰ নাম : যুবৰাজ ঘৰ নং : 28 বয়স : 42 লিঙ্গ : পুৰুষ</p> <p>ফটো উপলব্ধ</p>



# 301 নাম : গায়ত্ৰী ভট্টৰাই স্বামীৰ নাম: গনেশ ভট্টৰাই ঘৰ নং : ২৯ বয়স : 38 লিঙ্গ : মহিলা	CFM1107240 ফটো উপলব্ধ	302 নাম : পুনম অয়্যাল পিতাৰ নাম: বাসুদেৱ অয়্যাল ঘৰ নং : ২৯ বয়স : 28 লিঙ্গ : মহিলা	CFM0180422 ফটো উপলব্ধ	303 নাম : বীৰাজ ভট্টৰাই পিতাৰ নাম: যুবৰাজ ভট্টৰাই ঘৰ নং : ২৯ বয়স : 27 লিঙ্গ : পুৰুষ	CFM0308056 ফটো উপলব্ধ
304 নাম : নমিতা অৰ্যাল পিতাৰ নাম: বাসুদেৱ অৰ্যাল ঘৰ নং : ২৯ বয়স : 25 লিঙ্গ : মহিলা	CFM0315382 ফটো উপলব্ধ	305 নাম : তনু ভট্টৰাই পিতাৰ নাম: গনেশ ভট্টৰাই ঘৰ নং : 29 বয়স : 21 লিঙ্গ : মহিলা	UUI0039156 ফটো উপলব্ধ	306 নাম : টিকাবাম আচাৰ্য্য পিতাৰ নাম: ৰবি চন্দ্ৰ আচাৰ্য ঘৰ নং : ৩০ বয়স : 55 লিঙ্গ : পুৰুষ	CFM1107295 ফটো উপলব্ধ
307 নাম : শিখৰ নাথ ভট্টৰাই পিতাৰ নাম: পদুলাল ভট্টৰাই ঘৰ নং : ৩০ বয়স : 55 লিঙ্গ : পুৰুষ	CFM1107273 ফটো উপলব্ধ	308 নাম : কিন্দু শৰ্মা পিতাৰ নাম: দিননাথ ঘৰ নং : ৩০ বয়স : 52 লিঙ্গ : পুৰুষ	CFM1107320 ফটো উপলব্ধ	309 নাম : সমুনা দেৱী স্বামীৰ নাম: কিন্দু শৰ্মা ঘৰ নং : ৩০ বয়স : 49 লিঙ্গ : মহিলা	CFM0076877 ফটো উপলব্ধ
# 310 নাম : তোয়ানাথ শৰ্মা পিতাৰ নাম: দিননাথ ঘৰ নং : ৩০ বয়স : 48 লিঙ্গ : পুৰুষ	CFM1107331 ফটো উপলব্ধ	311 নাম : মন মায়া ভট্টৰাই স্বামীৰ নাম: শিখৰ নাথ ভট্টৰাই ঘৰ নং : ৩০ বয়স : 48 লিঙ্গ : মহিলা	CFM1107284 ফটো উপলব্ধ	# 312 নাম : সোমনাথ শৰ্মা পিতাৰ নাম: দিননাথ ঘৰ নং : ৩০ বয়স : 46 লিঙ্গ : পুৰুষ	CFM1107342 ফটো উপলব্ধ
313 নাম : বুদ্ধীনী আচাৰ্য্য স্বামীৰ নাম: টিকাবাম আচাৰ্য্য ঘৰ নং : ৩০ বয়স : 45 লিঙ্গ : মহিলা	CFM1107308 ফটো উপলব্ধ	314 নাম : শোভা দেৱী স্বামীৰ নাম: তোই নাথ শৰ্মা ঘৰ নং : 30 বয়স : 39 লিঙ্গ : মহিলা	CFM0509760 ফটো উপলব্ধ	315 নাম : নবিন ভট্টৰাই পিতাৰ নাম: শিখৰ ভট্টৰাই ঘৰ নং : ৩০ বয়স : 36 লিঙ্গ : পুৰুষ	CFM0228254 ফটো উপলব্ধ
316 নাম : কমলা দেৱী স্বামীৰ নাম: সোমনাথ শৰ্মা ঘৰ নং : ৩০ বয়স : 34 লিঙ্গ : মহিলা	CFM0180851 ফটো উপলব্ধ	317 নাম : লিলা দেৱী পিতাৰ নাম: খয়কুমাৰ থাপা ঘৰ নং : ৩০ বয়স : 28 লিঙ্গ : মহিলা	CFM0175414 ফটো উপলব্ধ	318 নাম : ৰঞ্জিতা ভট্টৰাই পিতাৰ নাম: শিখৰ ভট্টৰাই ঘৰ নং : 30 বয়স : 28 লিঙ্গ : মহিলা	CFM1221282 ফটো উপলব্ধ
319 নাম : টিনা আচাৰ্য্য পিতাৰ নাম: টিকাবাম আচাৰ্য্য ঘৰ নং : 30 বয়স : 21 লিঙ্গ : মহিলা	UUI0033878 ফটো উপলব্ধ	E2 320 নাম : কুলবাহাদুৰ গুৰুং পিতাৰ নাম: ললি বাহাদুৰ গুৰুং ঘৰ নং : ৩১ বয়স : 70 লিঙ্গ : পুৰুষ	CFM1107364 ফটো উপলব্ধ	321 নাম : কুল প্ৰসাদ অৰ্যাল পিতাৰ নাম: দিল্লীৰাম অৰ্যাল ঘৰ নং : ৩১ বয়স : 66 লিঙ্গ : পুৰুষ	CFM1107386 ফটো উপলব্ধ
322 নাম : হৰীমায়া গিৰি স্বামীৰ নাম: মাকৰিলাল গিৰি ঘৰ নং : 31 বয়স : 63 লিঙ্গ : মহিলা	CFM1213180 ফটো উপলব্ধ	323 নাম : মনমায়া গুৰুং স্বামীৰ নাম: কৰ্নবাহাদুৰ ঘৰ নং : 31 বয়স : 61 লিঙ্গ : মহিলা	CFM1107353 ফটো উপলব্ধ	324 নাম : ভৱানী দেৱী স্বামীৰ নাম: কুলপ্ৰসাদ ঘৰ নং : ৩১ বয়স : 56 লিঙ্গ : মহিলা	CFM1107397 ফটো উপলব্ধ
325 নাম : সুকমান গুৰুং পিতাৰ নাম: পদুলাল গুৰুং ঘৰ নং : ৩১ বয়স : 46 লিঙ্গ : পুৰুষ	CFM1107375 ফটো উপলব্ধ	326 নাম : বিনিতা অৰ্যাল পিতাৰ নাম: কুলপ্ৰসাদ ঘৰ নং : ৩১ বয়স : 39 লিঙ্গ : মহিলা	CFM1107400 ফটো উপলব্ধ	327 নাম : সুনিতা অৰ্যাল পিতাৰ নাম: কুল প্ৰসাদ অৰ্যাল ঘৰ নং : ৩১ বয়স : 39 লিঙ্গ : মহিলা	CFM1864171 ফটো উপলব্ধ
328 নাম : সংগীতা অৰ্যাল পিতাৰ নাম: কুল প্ৰসাদ ঘৰ নং : ৩১ বয়স : 37 লিঙ্গ : মহিলা	CFM1107433 ফটো উপলব্ধ	329 নাম : পদ্মা গুৰুং স্বামীৰ নাম: সুকমান গুৰুং ঘৰ নং : ৩১ বয়স : 35 লিঙ্গ : মহিলা	CFM1107411 ফটো উপলব্ধ	330 নাম : হেমসাগৰ নিৰোলা পিতাৰ নাম: সোমনাথ নিৰোলা ঘৰ নং : ৩১ বয়স : 30 লিঙ্গ : পুৰুষ	CFM0192997 ফটো উপলব্ধ



331 নাম : পদম বাহাদুৰ গুৰুং পিতাৰ নাম: পদা লাল গুৰুং ঘৰ নং : 31 বয়স : 28 লিঙ্গ : পুৰুষ	CFM0536250 ফটো উপলব্ধ	332 নাম : বাধিকা দেবী স্বামীৰ নাম: তুলাৰাম ঘৰ নং : 32 বয়স : 68 লিঙ্গ : মহিলা	CFM1107455 ফটো উপলব্ধ	333 নাম : প্ৰেম প্ৰসাদ পৌডেল পিতাৰ নাম: তুলাৰাম ঘৰ নং : 32 বয়স : 46 লিঙ্গ : পুৰুষ	CFM1107466 ফটো উপলব্ধ
334 নাম : ডম্বৰ গুৰাগাঞী পিতাৰ নাম: হৰি প্ৰসাদ গুৰাগাঞী ঘৰ নং : 32 বয়স : 45 লিঙ্গ : পুৰুষ	CFM1107502 ফটো উপলব্ধ	335 নাম : ডুকা গুৰাগাঞী স্বামীৰ নাম: ডম্বৰ গুৰাগাঞী ঘৰ নং : 32 বয়স : 43 লিঙ্গ : মহিলা	CFM1107513 ফটো উপলব্ধ	336 নাম : অশ্বিনী পৌডেল পিতাৰ নাম: তুলাৰাম ঘৰ নং : 32 বয়স : 40 লিঙ্গ : পুৰুষ	CFM1107477 ফটো উপলব্ধ
337 নাম : কেশব পৌডেল পিতাৰ নাম: তুলা ৰাম পৌডেল ঘৰ নং : 32 বয়স : 39 লিঙ্গ : পুৰুষ	CFM1107499 ফটো উপলব্ধ	338 নাম : অম্বিকা শৰ্মা স্বামীৰ নাম: কেশব পৌডেল ঘৰ নং : 32 বয়স : 37 লিঙ্গ : মহিলা	CFM1864284 ফটো উপলব্ধ	339 নাম : চম্পা স্বামীৰ নাম: কবিন্দ্ৰ শৰ্মা ঘৰ নং : 32 বয়স : 37 লিঙ্গ : মহিলা	CFM1107488 ফটো উপলব্ধ
340 নাম : হীৰালাল গুৰাগাঞী পিতাৰ নাম: ডম্বৰ গুৰাগাঞী ঘৰ নং : 32 বয়স : 28 লিঙ্গ : পুৰুষ	CFM0307918 ফটো উপলব্ধ	341 নাম : টেক বাহাদুৰ গুৰুং পিতাৰ নাম: কৰ্ণ বাহাদুৰ গুৰুং ঘৰ নং : 32 বয়স : 26 লিঙ্গ : পুৰুষ	UUI0115311 ফটো উপলব্ধ	342 নাম : চন্দ্ৰমনি গুৰাগাঞী পিতাৰ নাম: ডম্বৰ গুৰাগাঞী ঘৰ নং : 32 বয়স : 25 লিঙ্গ : পুৰুষ	CFM0308015 ফটো উপলব্ধ
343 নাম : মুক্তি গুৰাগাঞী পিতাৰ নাম: হৰিপ্ৰসাদ ঘৰ নং : 32 বয়স : 41 লিঙ্গ : পুৰুষ	CFM1107524 ফটো উপলব্ধ	344 নাম : নৰেন্দ্ৰপ্ৰসাদ ভট্টৰাই পিতাৰ নাম: কমলাপতি ভট্টৰাই ঘৰ নং : 33 বয়স : 95 লিঙ্গ : পুৰুষ	CFM1107568 ফটো উপলব্ধ	345 নাম : নিলহৰি ভট্টৰাই পিতাৰ নাম: নৰেন্দ্ৰ প্ৰসাদ ভট্টৰাই ঘৰ নং : 33 বয়স : 57 লিঙ্গ : পুৰুষ	CFM1111644 ফটো উপলব্ধ
R2 346 নাম : লক্ষ্মী প্ৰসাদ ভট্টৰাই পিতাৰ নাম: ভবানী প্ৰসাদ ভট্টৰাই ঘৰ নং : 33 বয়স : 56 লিঙ্গ : পুৰুষ	UUI0099978 ফটো উপলব্ধ	347 নাম : ত্ৰিলোচন ভট্টৰাই পিতাৰ নাম: নৰেন্দ্ৰ ঘৰ নং : 33 বয়স : 54 লিঙ্গ : পুৰুষ	CFM1107580 ফটো উপলব্ধ	348 নাম : দময়ন্তী দেবী ভট্টৰাই স্বামীৰ নাম: পম প্ৰসাদ ভট্টৰাই ঘৰ নং : 33 বয়স : 51 লিঙ্গ : মহিলা	CFM1864386 ফটো উপলব্ধ
349 নাম : পদা প্ৰসাদ ভট্টৰাই পিতাৰ নাম: বেদনিধি ভট্টৰাই ঘৰ নং : 33 বয়স : 50 লিঙ্গ : পুৰুষ	CFM0314112 ফটো উপলব্ধ	350 নাম : প্ৰতাপ ৰাই পিতাৰ নাম: বলবাহাদুৰ ঘৰ নং : 33 বয়স : 49 লিঙ্গ : পুৰুষ	CFM1105346 ফটো উপলব্ধ	351 নাম : গোমা ভট্টৰাই স্বামীৰ নাম: নিলহৰি ভট্টৰাই ঘৰ নং : 33 বয়স : 48 লিঙ্গ : মহিলা	CFM0175224 ফটো উপলব্ধ
352 নাম : তাৰা নিধি ভট্টৰাই পিতাৰ নাম: নৰেন্দ্ৰ প্ৰসাদ ভট্টৰাই ঘৰ নং : 33 বয়স : 47 লিঙ্গ : পুৰুষ	CFM1107604 ফটো উপলব্ধ	353 নাম : ৰূপা ভট্টৰাই স্বামীৰ নাম: ত্ৰিলোচন ভট্টৰাই ঘৰ নং : 33 বয়স : 44 লিঙ্গ : মহিলা	CFM1107591 ফটো উপলব্ধ	354 নাম : ইন্দ্ৰমায়ী ৰাই স্বামীৰ নাম: প্ৰতাপ ৰাই ঘৰ নং : 33 বয়স : 41 লিঙ্গ : মহিলা	CFM1105357 ফটো উপলব্ধ
355 নাম : পবিত্ৰা ভট্টৰাই স্বামীৰ নাম: তাৰা নিধি ভট্টৰাই ঘৰ নং : 33 বয়স : 34 লিঙ্গ : মহিলা	CFM1107615 ফটো উপলব্ধ	356 নাম : এলভিচ ছেত্ৰী পিতাৰ নাম: ৰাম বাহাদুৰ কাৰ্কী ঘৰ নং : 33 বয়স : 25 লিঙ্গ : পুৰুষ	CFM0510404 ফটো উপলব্ধ	357 নাম : ৰাহুল পোখ্ৰেল পিতাৰ নাম: নিলিন্দ্ৰ পোখ্ৰেল ঘৰ নং : 33 বয়স : 24 লিঙ্গ : পুৰুষ	CFM0338673 ফটো উপলব্ধ
358 নাম : প্ৰদীপ ৰাই পিতাৰ নাম: প্ৰতাপ ৰাই ঘৰ নং : 33 বয়স : 23 লিঙ্গ : পুৰুষ	UUI0020362 ফটো উপলব্ধ	359 নাম : বিবেক ৰাই পিতাৰ নাম: প্ৰতাপ ৰাই ঘৰ নং : 33 বয়স : 20 লিঙ্গ : পুৰুষ	UUI0020396 ফটো উপলব্ধ	360 নাম : প্ৰতীক ভট্টৰাই পিতাৰ নাম: ত্ৰিলোচন ভট্টৰাই ঘৰ নং : 33 বয়স : 20 লিঙ্গ : পুৰুষ	UUI0066340 ফটো উপলব্ধ



361 নাম : চন্দ্ৰিকা শৰ্মা স্বামীৰ নাম: ললিত ভট্টৰাই ঘৰ নং : 33ক বয়স : 23 লিঙ্গ : মহিলা	CFM7192461 ফটো উপলব্ধ	R 362 নাম : চন্দ্ৰিকা শৰ্মা ভট্টৰাই স্বামীৰ নাম: ললিত ভট্টৰাই ঘৰ নং : 33ক বয়স : 23 লিঙ্গ : মহিলা	CFM7186414 ফটো উপলব্ধ	363 নাম : গেহনাথ ভট্টৰাই পিতাৰ নাম: নৰেন্দ্ৰ ঘৰ নং : ৩৩ক বয়স : 60 লিঙ্গ : পুৰুষ	CFM1107660 ফটো উপলব্ধ
364 নাম : টিকা ভট্টৰাই স্বামীৰ নাম: গেহনাথ ভট্টৰাই ঘৰ নং : ৩৩ক বয়স : 50 লিঙ্গ : মহিলা	CFM1107671 ফটো উপলব্ধ	365 নাম : লক্ষ্মীমায়ী ভট্টৰাই স্বামীৰ নাম: দুৰ্গাপ্ৰসাদ ঘৰ নং : ৩৩ক বয়স : 47 লিঙ্গ : মহিলা	CFM1107659 ফটো উপলব্ধ	366 নাম : দুৰ্গাপ্ৰসাদ ভট্টৰাই পিতাৰ নাম: বেদনিধি ঘৰ নং : ৩৩ক বয়স : 46 লিঙ্গ : পুৰুষ	CFM1107648 ফটো উপলব্ধ
367 নাম : ববিতা ভট্টৰাই পিতাৰ নাম: গেহনাথ ঘৰ নং : ৩৩ক বয়স : 35 লিঙ্গ : মহিলা	CFM1107626 ফটো উপলব্ধ	368 নাম : চিত্ৰা ভট্টৰাই অন্যান্য: সৰস্বতী উপাধ্যায় নেউপানে ঘৰ নং : ৩৩ক বয়স : 34 লিঙ্গ : মহিলা	CFM1107637 ফটো উপলব্ধ	369 নাম : ললিত ভট্টৰাই পিতাৰ নাম: দুৰ্গা প্ৰসাদ ভট্টৰাই ঘৰ নং : ৩৩ক বয়স : 29 লিঙ্গ : পুৰুষ	CFM0195099 ফটো উপলব্ধ
370 নাম : হৰ্কবাহাদুৰ ঘিমিৰে পিতাৰ নাম: শৈববাহাদুৰ ঘৰ নং : ৩৪ বয়স : 70 লিঙ্গ : পুৰুষ	CFM1107682 ফটো উপলব্ধ	371 নাম : পবিত্ৰা দেৱী গুৰাগাঞী স্বামীৰ নাম: ভবানী ঘৰ নং : ৩৪ বয়স : 63 লিঙ্গ : মহিলা	CFM1107717 ফটো উপলব্ধ	372 নাম : মনমায়ী ঘিমিৰে স্বামীৰ নাম: হৰ্কবাহাদুৰ ঘৰ নং : ৩৪ বয়স : 54 লিঙ্গ : মহিলা	CFM1107693 ফটো উপলব্ধ
373 নাম : পুষ্পা ৰাজ গুৰাগাঞী পিতাৰ নাম: ভবানী ঘৰ নং : ৩৪ বয়স : 43 লিঙ্গ : পুৰুষ	CFM1107739 ফটো উপলব্ধ	374 নাম : ঘনশ্যাম গুৰাগাঞী পিতাৰ নাম: ভবানী গুৰাগাঞী ঘৰ নং : 0034 বয়স : 42 লিঙ্গ : পুৰুষ	CFM1107740 ফটো উপলব্ধ	375 নাম : ৰাজ কুমাৰ গুৰাগাঞী পিতাৰ নাম: ভবানী ঘৰ নং : ৩৪ বয়স : 38 লিঙ্গ : পুৰুষ	CFM1107751 ফটো উপলব্ধ
376 নাম : দিপা দেৱী স্বামীৰ নাম: পুষ্পৰাজ ঘৰ নং : ৩৪ বয়স : 37 লিঙ্গ : মহিলা	CFM1107784 ফটো উপলব্ধ	377 নাম : ধৰ্মৰাজ গুৰাগাঞী পিতাৰ নাম: ভবানী ঘৰ নং : ৩৪ বয়স : 36 লিঙ্গ : পুৰুষ	CFM1107762 ফটো উপলব্ধ	378 নাম : পুন্যাবতী শৰ্মা স্বামীৰ নাম: ৰাজকুমাৰ গুৰাগাঞী ঘৰ নং : ৩৪ বয়স : 36 লিঙ্গ : মহিলা	CFM0195669 ফটো উপলব্ধ
379 নাম : চন্দ্ৰ বাহাদুৰ ঘিমিৰে পিতাৰ নাম: হৰ্ক বাহাদুৰ ঘিমিৰে ঘৰ নং : ৩৪ বয়স : 35 লিঙ্গ : পুৰুষ	CFM0082917 ফটো উপলব্ধ	380 নাম : জানকা দেৱী গুৰাগাঞী স্বামীৰ নাম: ধৰ্মৰাজ গুৰাগাঞী ঘৰ নং : ৩৪ বয়স : 34 লিঙ্গ : মহিলা	CFM0195677 ফটো উপলব্ধ	381 নাম : জানকা গুৰাগাঞী স্বামীৰ নাম: ঘনশ্যাম ঘৰ নং : ৩৪ বয়স : 33 লিঙ্গ : মহিলা	CFM1107773 ফটো উপলব্ধ
382 নাম : ভীম বাহাদুৰ ঘিমিৰে পিতাৰ নাম: হৰ্ক বাহাদুৰ ঘিমিৰে ঘৰ নং : ৩৪ বয়স : 33 লিঙ্গ : পুৰুষ	CFM0083097 ফটো উপলব্ধ	383 নাম : সঞ্জু ঘিমিৰে পিতাৰ নাম: হৰ্ক বাহাদুৰ ঘিমিৰে ঘৰ নং : 34 বয়স : 23 লিঙ্গ : মহিলা	CFM1154517 ফটো উপলব্ধ	384 নাম : নলিন্দ্ৰ পোখ্ৰেল পিতাৰ নাম: ভীম ঘৰ নং : ৩৫ বয়স : 58 লিঙ্গ : পুৰুষ	CFM1107820 ফটো উপলব্ধ
385 নাম : কৌশিলা পোখ্ৰেল স্বামীৰ নাম: নলিন্দ্ৰ পোখ্ৰেল ঘৰ নং : ৩৫ বয়স : 51 লিঙ্গ : মহিলা	CFM1107831 ফটো উপলব্ধ	386 নাম : চন্দ্ৰবাহাদুৰ যোগী পিতাৰ নাম: ভীমবাহাদুৰ ঘৰ নং : ৩৫ বয়স : 47 লিঙ্গ : পুৰুষ	CFM1107795 ফটো উপলব্ধ	387 নাম : ইন্দ্ৰ মায়ী দেৱী স্বামীৰ নাম: চন্দ্ৰবাহাদুৰ ঘৰ নং : ৩৫ বয়স : 42 লিঙ্গ : মহিলা	CFM1107808 ফটো উপলব্ধ
388 নাম : গৌৰব পোখ্ৰেল পিতাৰ নাম: নলিন্দ্ৰ পোখ্ৰেল ঘৰ নং : 35 বয়স : 22 লিঙ্গ : পুৰুষ	CFM1283654 ফটো উপলব্ধ	389 নাম : সন্ধ্যা পোখ্ৰেল পিতাৰ নাম: বিসেশ্বৰ পোখ্ৰেল ঘৰ নং : 35 বয়স : 22 লিঙ্গ : মহিলা	CFM7147614 ফটো উপলব্ধ	390 নাম : গোপাল যোগী পিতাৰ নাম: চন্দ্ৰ বাহাদুৰ যোগী ঘৰ নং : 35 বয়স : 20 লিঙ্গ : পুৰুষ	UUI0091512 ফটো উপলব্ধ



391 নাম : বিশেশ্বৰ পোখ্ৰেল পিতাৰ নাম: ভীম ঘৰ নং : ৩৫ক বয়স : 61 লিঙ্গ : পুৰুষ	CFM1107842 ফটো উপলব্ধ	392 নাম : অম্বিকা পোখ্ৰেল স্বামীৰ নাম: বিশেশ্বৰ পোখ্ৰেল ঘৰ নং : ৩৫ক বয়স : 45 লিঙ্গ : মহিলা	CFM1107853 ফটো উপলব্ধ	393 নাম : কেশবলাল পোখ্ৰেল পিতাৰ নাম: ভীম ঘৰ নং : ৩৬ বয়স : 66 লিঙ্গ : পুৰুষ	CFM1107944 ফটো উপলব্ধ
394 নাম : মদন মিশ্ৰ পিতাৰ নাম: উমাকান্ত ঘৰ নং : ৩৬ বয়স : 53 লিঙ্গ : পুৰুষ	CFM1107875 ফটো উপলব্ধ	395 নাম : বেদমায়া মিশ্ৰ স্বামীৰ নাম: মদন মিশ্ৰ ঘৰ নং : ৩৬ বয়স : 48 লিঙ্গ : মহিলা	CFM1107886 ফটো উপলব্ধ	396 নাম : ফনিন্দ্র মিশ্ৰ পিতাৰ নাম: উমাকান্ত ঘৰ নং : ৩৬ বয়স : 48 লিঙ্গ : পুৰুষ	CFM1107897 ফটো উপলব্ধ
397 নাম : ভীমা মিশ্ৰ স্বামীৰ নাম: ফনিন্দ্র মিশ্ৰ ঘৰ নং : ৩৬ বয়স : 46 লিঙ্গ : মহিলা	CFM1107900 ফটো উপলব্ধ	398 নাম : ভানুভক্ত মিশ্ৰ পিতাৰ নাম: উমাকান্ত ঘৰ নং : ৩৬ বয়স : 44 লিঙ্গ : পুৰুষ	CFM1107911 ফটো উপলব্ধ	399 নাম : তপন পোখ্ৰেল পিতাৰ নাম: কেশব লাল পোখ্ৰেল ঘৰ নং : ৩৬ বয়স : 40 লিঙ্গ : পুৰুষ	CFM1107977 ফটো উপলব্ধ
R2 400 নাম : ববিতা পোখ্ৰেল পিতাৰ নাম: কেশব ঘৰ নং : ৩৬ বয়স : 36 লিঙ্গ : মহিলা	CFM1107966 ফটো উপলব্ধ	401 নাম : দেৱ কুমাৰী দেৱি মিশ্ৰ স্বামীৰ নাম: ভানুভক্ত মিশ্ৰ ঘৰ নং : ৩৬ বয়স : 36 লিঙ্গ : মহিলা	CFM0197087 ফটো উপলব্ধ	402 নাম : আশা দেৱী পোখ্ৰেল স্বামীৰ নাম: কেশবলাল পোখ্ৰেল ঘৰ নং : 36 বয়স : 29 লিঙ্গ : মহিলা	CFM1273812 ফটো উপলব্ধ
403 নাম : বুদ্ধ মিশ্ৰ পিতাৰ নাম: মদন ঘৰ নং : 36 বয়স : 23 লিঙ্গ : পুৰুষ	UUI0064436 ফটো উপলব্ধ	404 নাম : তিলক মিশ্ৰ পিতাৰ নাম: ফনিন্দ্র মিশ্ৰ ঘৰ নং : 36 বয়স : 21 লিঙ্গ : পুৰুষ	UUI0150656 ফটো উপলব্ধ	405 নাম : উমেশ গুৰাগায়েন মাতৃৰ নাম: মিথই মায়া দেৱী ঘৰ নং : 36 বয়স : 20 লিঙ্গ : পুৰুষ	UUI0085035 ফটো উপলব্ধ
406 নাম : তিলক মিশ্ৰ তিলক মিশ্ৰ পিতাৰ নাম: ফনিন্দ্র মিশ্ৰ ফনিন্দ্র মিশ্ৰ ঘৰ নং : 36 বয়স : 20 লিঙ্গ : পুৰুষ	UUI0118620 ফটো উপলব্ধ	407 নাম : টংকনাথ পোখ্ৰেল পিতাৰ নাম: প্ৰদ্যুম্ন ঘৰ নং : ৩৭ বয়স : 82 লিঙ্গ : পুৰুষ	CFM1107988 ফটো উপলব্ধ	408 নাম : খিলপ্ৰসাদ পোখ্ৰেল পিতাৰ নাম: টংকনাথ পোখ্ৰেল ঘৰ নং : ৩৭ বয়স : 55 লিঙ্গ : পুৰুষ	CFM1107999 ফটো উপলব্ধ
409 নাম : প্ৰেম পোখ্ৰেল পিতাৰ নাম: টংক নাথ পোখ্ৰেল ঘৰ নং : ৩৭ বয়স : 51 লিঙ্গ : পুৰুষ	CFM1108016 ফটো উপলব্ধ	E 410 নাম : ফুল মায়া চৰকা স্বামীৰ নাম: বুদ্ধিৰাজ ঘৰ নং : 37 বয়স : 51 লিঙ্গ : মহিলা	CFM1105084 ফটো উপলব্ধ	411 নাম : নেত্ৰপ্ৰসাদ পোখ্ৰেল পিতাৰ নাম: টংকনাথ পোখ্ৰেল ঘৰ নং : ৩৭ বয়স : 48 লিঙ্গ : পুৰুষ	CFM1108027 ফটো উপলব্ধ
412 নাম : অম্বিকা পোখ্ৰেল পিতাৰ নাম: খিলপ্ৰসাদ পোখ্ৰেল ঘৰ নং : ৩৭ বয়স : 44 লিঙ্গ : মহিলা	CFM1108005 ফটো উপলব্ধ	# 413 নাম : ইন্দিৰা পোখ্ৰেল স্বামীৰ নাম: নেত্ৰ প্ৰসাদ পোখ্ৰেল ঘৰ নং : ৩৭ বয়স : 43 লিঙ্গ : মহিলা	CFM1111688 ফটো উপলব্ধ	414 নাম : দীক্ষা পোখ্ৰেল পিতাৰ নাম: খিল প্ৰসাদ পোখ্ৰেল ঘৰ নং : 37 বয়স : 23 লিঙ্গ : মহিলা	CFM11193713 ফটো উপলব্ধ
415 নাম : মনমায়া থাপা স্বামীৰ নাম: দলবাহাদুৰ ঘৰ নং : ৩৮ বয়স : 86 লিঙ্গ : মহিলা	CFM1108061 ফটো উপলব্ধ	416 নাম : সুৰেন্দ্ৰ নাথ পোখ্ৰেল পিতাৰ নাম: প্ৰদ্যুম্ন পোখ্ৰেল ঘৰ নং : ৩৮ বয়স : 55 লিঙ্গ : পুৰুষ	CFM1111597 ফটো উপলব্ধ	417 নাম : কৰ্ন বাহাদুৰ থাপা পিতাৰ নাম: দলবাহাদুৰ ঘৰ নং : ৩৮ বয়স : 54 লিঙ্গ : পুৰুষ	CFM1108038 ফটো উপলব্ধ
418 নাম : নৰবাহাদুৰ থাপা পিতাৰ নাম: নৰ বাহাদুৰ থাপা ঘৰ নং : ৩৮ বয়স : 50 লিঙ্গ : পুৰুষ	CFM1108049 ফটো উপলব্ধ	419 নাম : হৰ্ক বাহাদুৰ থাপা পিতাৰ নাম: দলবাহাদুৰ ঘৰ নং : ৩৮ বয়স : 46 লিঙ্গ : পুৰুষ	CFM1108050 ফটো উপলব্ধ	420 নাম : এম পোখ্ৰেল পিতাৰ নাম: ধৰনীধৰ ঘৰ নং : ৩৮ বয়স : 46 লিঙ্গ : পুৰুষ	CFM1108118 ফটো উপলব্ধ



421 নাম : পুনম থাপা স্বামীৰ নাম: নৰ ঘৰ নং : ৩৮ বয়স : 43 লিঙ্গ : মহিলা	CFM1108072 ফটো উপলব্ধ	422 নাম : পবিত্ৰ পোখ্ৰেল পিতাৰ নাম: ধৰনীধৰ ঘৰ নং : 38 বয়স : 42 লিঙ্গ : পুৰুষ	CFM1108129 ফটো উপলব্ধ	423 নাম : যোগা মায়া থাপা স্বামীৰ নাম: হৰক বাহাদুৰ থাপা ঘৰ নং : ৩৮ বয়স : 41 লিঙ্গ : মহিলা	CFM1108094 ফটো উপলব্ধ
424 নাম : জানকী থাপা মগৰ পিতাৰ নাম: দিল বাহাদুৰ ঘৰ নং : 38 বয়স : 40 লিঙ্গ : মহিলা	CFM1136374 ফটো উপলব্ধ	425 নাম : বেনকা পোখ্ৰেল পিতাৰ নাম: ধনপতি ভট্টৰাই ঘৰ নং : ৩৮ বয়স : 39 লিঙ্গ : মহিলা	CFM1864182 ফটো উপলব্ধ	426 নাম : গীতা দেবী পিতাৰ নাম: দলবাহাদুৰ ঘৰ নং : ৩৮ বয়স : 38 লিঙ্গ : মহিলা	CFM1108083 ফটো উপলব্ধ
427 নাম : ভাস্কৰ পোখ্ৰেল পিতাৰ নাম: ধৰনীধৰ ঘৰ নং : ৩৮ বয়স : 36 লিঙ্গ : পুৰুষ	CFM1108141 ফটো উপলব্ধ	428 নাম : সুনিতা দেবী পিতাৰ নাম: সদানন্দ উপাদায়া ঘৰ নং : 36 বয়স : 36 লিঙ্গ : মহিলা	CFM1864455 ফটো উপলব্ধ	429 নাম : কৰিনা থাপা পিতাৰ নাম: হৰক বাহাদুৰ থাপা ঘৰ নং : 38 বয়স : 23 লিঙ্গ : মহিলা	UUI0104315 ফটো উপলব্ধ
430 নাম : কৃষ্ণ বাহাদুৰ থাপা পিতাৰ নাম: কৰ্ণ বাহাদুৰ থাপা ঘৰ নং : 38 বয়স : 20 লিঙ্গ : পুৰুষ	UUI0104588 ফটো উপলব্ধ	431 নাম : কেশব প্ৰসাদ পোখ্ৰেল পিতাৰ নাম: প্ৰদ্যুম্ন ঘৰ নং : ৩৯ বয়স : 65 লিঙ্গ : পুৰুষ	CFM1108196 ফটো উপলব্ধ	432 নাম : দুৰ্গা পোখ্ৰেল স্বামীৰ নাম: কেশব ঘৰ নং : ৩৯ বয়স : 60 লিঙ্গ : মহিলা	CFM1108209 ফটো উপলব্ধ
433 নাম : সোম নাথ নিৰোলা পিতাৰ নাম: ৰাম কৃষ্ণ নিৰোলা ঘৰ নং : ৩৯ বয়স : 60 লিঙ্গ : পুৰুষ	CFM1108174 ফটো উপলব্ধ	434 নাম : চন্দ্ৰকলা নিৰোলা স্বামীৰ নাম: সোমনাথ ঘৰ নং : ৩৯ বয়স : 54 লিঙ্গ : মহিলা	CFM1108185 ফটো উপলব্ধ	S 435 নাম : ৰশ্মি পোখ্ৰেল পিতাৰ নাম: কেশব প্ৰসাদ পোখ্ৰেল ঘৰ নং : ৩৯ বয়স : 35 লিঙ্গ : মহিলা	CFM1108152 ফটো উপলব্ধ
436 নাম : ললিত পোখ্ৰেল পিতাৰ নাম: কেশব প্ৰসাদ পোখ্ৰেল ঘৰ নং : ৩৯ বয়স : 30 লিঙ্গ : পুৰুষ	CFM1933886 ফটো উপলব্ধ	437 নাম : ববিতা নিৰোলা পিতাৰ নাম: সোমনাথ নিৰোলা ঘৰ নং : ৩৯ বয়স : 29 লিঙ্গ : মহিলা	CFM0089136 ফটো উপলব্ধ	438 নাম : ভীমা নিৰোলা স্বামীৰ নাম: হেমসাগৰ নিৰোলা ঘৰ নং : 039 বয়স : 24 লিঙ্গ : মহিলা	CFM0429910 ফটো উপলব্ধ
439 নাম : গনেশ বৰাল পিতাৰ নাম: তুলসী ঘৰ নং : 8০ বয়স : 52 লিঙ্গ : পুৰুষ	CFM1108243 ফটো উপলব্ধ	440 নাম : ৰুকা বৰাল স্বামীৰ নাম: গনেশ বৰাল ঘৰ নং : 8০ বয়স : 48 লিঙ্গ : মহিলা	CFM1108254 ফটো উপলব্ধ	441 নাম : ৰাজকুমাৰ ৰায় পিতাৰ নাম: বুদ্ৰবাহাদুৰ ঘৰ নং : 8০ বয়স : 40 লিঙ্গ : পুৰুষ	CFM1108232 ফটো উপলব্ধ
442 নাম : পুকলী ৰাই স্বামীৰ নাম: ৰজাকুমাৰ ৰাই ঘৰ নং : 8০ বয়স : 40 লিঙ্গ : মহিলা	CFM0307975 ফটো উপলব্ধ	443 নাম : সুমন বৰাল পিতাৰ নাম: গনেশ বৰাল ঘৰ নং : 8০ বয়স : 31 লিঙ্গ : পুৰুষ	CFM0211805 ফটো উপলব্ধ	444 নাম : শিবপ্ৰসাদ নিৰোলা পিতাৰ নাম: কেবলৰাম ঘৰ নং : 8২ বয়স : 66 লিঙ্গ : পুৰুষ	CFM1108287 ফটো উপলব্ধ
445 নাম : বুদ্ধকুমাৰী নিৰোলা স্বামীৰ নাম: শিবপ্ৰসাদ ঘৰ নং : 8২ বয়স : 56 লিঙ্গ : মহিলা	CFM1108298 ফটো উপলব্ধ	446 নাম : নাৰায়ণ ভট্টৰাই পিতাৰ নাম: মিনানাথ ভট্টৰাই ঘৰ নং : 8২ বয়স : 50 লিঙ্গ : পুৰুষ	CFM1108378 ফটো উপলব্ধ	447 নাম : দুৰ্গা ভট্টৰাই স্বামীৰ নাম: নাৰায়ণ ভট্টৰাই ঘৰ নং : 8২ বয়স : 46 লিঙ্গ : মহিলা	CFM1108389 ফটো উপলব্ধ
448 নাম : লক্ষ্মী নিৰোলা পিতাৰ নাম: শিৱ প্ৰসাদ নিৰোলা ঘৰ নং : 8২ বয়স : 36 লিঙ্গ : পুৰুষ	CFM1111542 ফটো উপলব্ধ	449 নাম : শংকৰ ভট্টৰাই পিতাৰ নাম: নাৰায়ণ ভট্টৰাই ঘৰ নং : 42 বয়স : 28 লিঙ্গ : পুৰুষ	CFM0527309 ফটো উপলব্ধ	450 নাম : মিনা চাপাগাঞী স্বামীৰ নাম: সাগৰ চাপাগাঞী ঘৰ নং : 42 বয়স : 27 লিঙ্গ : মহিলা	CFM0506410 ফটো উপলব্ধ



451 নাম : মুকেশ দহল পিতাৰ নাম: কুল প্রচাদ দহল ঘৰ নং : 42 বয়স : 26 লিঙ্গ : পুৰুষ	CFM0536672 ফটো উপলব্ধ	452 নাম : বঞ্জিতা ভট্টৰাই পিতাৰ নাম: নাৰায়ন ভট্টৰাই ঘৰ নং : 42 বয়স : 21 লিঙ্গ : মহিলা	CFM7147721 ফটো উপলব্ধ	453 নাম : গৌৰমায়া নিৰোলা স্বামীৰ নাম: কেবলৰাম ঘৰ নং : 87 বয়স : 87 লিঙ্গ : মহিলা	CFM1108323 ফটো উপলব্ধ
E2 454 নাম : গোমাদেবী ভট্টৰাই স্বামীৰ নাম: মিনানাথ ঘৰ নং : 87 বয়স : 74 লিঙ্গ : মহিলা	CFM1108367 ফটো উপলব্ধ	455 নাম : জনাৰ্দন নিৰোলা পিতাৰ নাম: কেবলৰাম ঘৰ নং : 87 বয়স : 64 লিঙ্গ : পুৰুষ	CFM1108334 ফটো উপলব্ধ	456 নাম : জয় প্ৰসাদ নিৰোলা পিতাৰ নাম: কেবলৰাম নিৰোলা ঘৰ নং : 87 বয়স : 55 লিঙ্গ : পুৰুষ	CFM1108356 ফটো উপলব্ধ
457 নাম : নৰ্মদা নিৰোলা স্বামীৰ নাম: জনাৰ্দন নিৰোলা ঘৰ নং : 50 বয়স : 50 লিঙ্গ : মহিলা	CFM1108345 ফটো উপলব্ধ	458 নাম : সিতাৰাম ভট্টৰাই পিতাৰ নাম: মিনানাথ ঘৰ নং : 87 বয়স : 40 লিঙ্গ : পুৰুষ	CFM1108403 ফটো উপলব্ধ	459 নাম : মঞ্জু ভট্টৰাই পিতাৰ নাম: মিনানাথ ভট্টৰাই ঘৰ নং : 87 বয়স : 39 লিঙ্গ : মহিলা	CFM1108390 ফটো উপলব্ধ
460 নাম : প্ৰকাশ নিৰোলা পিতাৰ নাম: জনাৰ্দন নিৰোলা ঘৰ নং : 43 বয়স : 25 লিঙ্গ : পুৰুষ	CFM0509109 ফটো উপলব্ধ	461 নাম : ভোলা ভট্টৰাই পিতাৰ নাম: নাৰায়ণ ভট্টৰাই ঘৰ নং : 87 বয়স : 24 লিঙ্গ : পুৰুষ	CFM0308106 ফটো উপলব্ধ	462 নাম : খমন নিৰোলা পিতাৰ নাম: জনাৰ্দন নিৰোলা ঘৰ নং : 43 বয়স : 22 লিঙ্গ : পুৰুষ	UUI0140145 ফটো উপলব্ধ
463 নাম : নয়না কুলা উপাধ্যায় স্বামীৰ নাম: ইন্দ্ৰ ঘৰ নং : 85 বয়স : 74 লিঙ্গ : মহিলা	CFM1108481 ফটো উপলব্ধ	464 নাম : খেম ৰাজ গুৰাগাঞী পিতাৰ নাম: ইন্দ্ৰ ঘৰ নং : 85 বয়স : 50 লিঙ্গ : পুৰুষ	CFM1108492 ফটো উপলব্ধ	465 নাম : বুদ্ধি চুংগানা পিতাৰ নাম: কাশিনাথ ঘৰ নং : 85 বয়স : 48 লিঙ্গ : পুৰুষ	CFM1108436 ফটো উপলব্ধ
466 নাম : ভান ভক্ত গুৰাগাঞী পিতাৰ নাম: ইন্দ্ৰ প্ৰসাদ গুৰাগাঞী ঘৰ নং : 85 বয়স : 45 লিঙ্গ : পুৰুষ	CFM1108505 ফটো উপলব্ধ	467 নাম : জমকুমাৰী দেবী স্বামীৰ নাম: পুষ্প চুংগানা ঘৰ নং : 85 বয়স : 44 লিঙ্গ : মহিলা	CFM1864262 ফটো উপলব্ধ	468 নাম : অনিতা দেবী উপাধ্যায় গুৰাগাঞী স্বামীৰ নাম: খেমৰাজ উপাধ্যায় ঘৰ নং : 85 বয়স : 42 লিঙ্গ : মহিলা	CFM1108538 ফটো উপলব্ধ
469 নাম : ফুল কুমাৰী দেবী স্বামীৰ নাম: বুদ্ধি চুংগানা ঘৰ নং : 85 বয়স : 41 লিঙ্গ : মহিলা	CFM0315515 ফটো উপলব্ধ	470 নাম : পুষ্পা চুংগানা পিতাৰ নাম: কাশিনাথ চুংগানা ঘৰ নং : 85 বয়স : 40 লিঙ্গ : পুৰুষ	CFM1108458 ফটো উপলব্ধ	471 নাম : সুৰস্বতী দেবী উপাধ্যায় গুৰাগাঞী স্বামীৰ নাম: ভানুভক্ত উপাধ্যায় ঘৰ নং : 85 বয়স : 38 লিঙ্গ : মহিলা	CFM1108527 ফটো উপলব্ধ
472 নাম : ভাস্কৰ চুংগানা পিতাৰ নাম: বুদ্ধি চুংগানা ঘৰ নং : 45 বয়স : 21 লিঙ্গ : পুৰুষ	UUI0029868 ফটো উপলব্ধ	473 নাম : প্ৰনয় গুৰাগাঞী পিতাৰ নাম: ভানু ভক্ত গুৰাগাঞী ঘৰ নং : 45 বয়স : 19 লিঙ্গ : পুৰুষ	UUI0128751 ফটো উপলব্ধ	474 নাম : ভীমা দেবী নিৰোলা স্বামীৰ নাম: লক্ষী প্ৰসাদ নিৰোলা ঘৰ নং : 87 বয়স : 68 লিঙ্গ : মহিলা	CFM1108550 ফটো উপলব্ধ
475 নাম : অৰ্জুন নিৰোলা পিতাৰ নাম: লক্ষী প্ৰসাদ নিৰোলা ঘৰ নং : 87 বয়স : 42 লিঙ্গ : পুৰুষ	CFM1108572 ফটো উপলব্ধ	476 নাম : নৰেন্দ্ৰ নিৰোলা পিতাৰ নাম: লক্ষী প্ৰসাদ নিৰোলা ঘৰ নং : 87 বয়স : 41 লিঙ্গ : পুৰুষ	CFM1108583 ফটো উপলব্ধ	477 নাম : গোপাল নিৰোলা পিতাৰ নাম: লক্ষী প্ৰসাদ নিৰোলা ঘৰ নং : 87 বয়স : 35 লিঙ্গ : পুৰুষ	CFM1111564 ফটো উপলব্ধ
478 নাম : চন্দ্ৰপ্ৰসাদ গুৰাগাঞী পিতাৰ নাম: জগন্নাথ ঘৰ নং : 89 বয়স : 69 লিঙ্গ : পুৰুষ	CFM1108618 ফটো উপলব্ধ	479 নাম : মায়া গুৰাগাঞী স্বামীৰ নাম: চন্দ্ৰ ঘৰ নং : 89 বয়স : 66 লিঙ্গ : মহিলা	CFM1108629 ফটো উপলব্ধ	480 নাম : মিথি মায়া দেবী স্বামীৰ নাম: বাসুদেব গুৰাগাঞী ঘৰ নং : 89 বয়স : 46 লিঙ্গ : মহিলা	CFM1108641 ফটো উপলব্ধ



481 নাম : যুবৰাজ গুৰাগাঞী পিতাৰ নাম: চন্দ্ৰ ঘৰ নং : ৪৭ বয়স : 45 লিঙ্গ : পুৰুষ	CFM1108663 ফটো উপলব্ধ	482 নাম : নাৰায়ন গুৰাগাঞী পিতাৰ নাম: চন্দ্ৰ ঘৰ নং : ৪৭ বয়স : 44 লিঙ্গ : পুৰুষ	CFM1108652 ফটো উপলব্ধ	483 নাম : সাবিত্ৰা গুৰাগাঞী স্বামীৰ নাম: নাৰায়ণ গুৰাগাঞী ঘৰ নং : ৪৭ বয়স : 43 লিঙ্গ : মহিলা	CFM0489914 ফটো উপলব্ধ
484 নাম : প্ৰেম প্ৰসাদ গুৰাগাঞী পিতাৰ নাম: চন্দ্ৰ ঘৰ নং : ৪৭ বয়স : 40 লিঙ্গ : পুৰুষ	CFM1108674 ফটো উপলব্ধ	485 নাম : নিৰ্মলা গুৰাগাঞী স্বামীৰ নাম: যুবৰাজ গুৰাগাঞী ঘৰ নং : ৪৭ বয়স : 38 লিঙ্গ : মহিলা	CFM0096867 ফটো উপলব্ধ	R2 486 নাম : বালীকা দেৱী স্বামীৰ নাম: নাৰায়ণ ভট্টাৰীয়া ঘৰ নং : 47 বয়স : 29 লিঙ্গ : মহিলা	CFM0290601 ফটো উপলব্ধ
487 নাম : খাদানন্দ বস্নেত পিতাৰ নাম: তুলাৰাম বস্নেত ঘৰ নং : 47 বয়স : 24 লিঙ্গ : পুৰুষ	UUI0093252 ফটো উপলব্ধ	488 নাম : ভূপেন বস্নেত পিতাৰ নাম: তুলাৰাম বস্নেত ঘৰ নং : 47 বয়স : 21 লিঙ্গ : পুৰুষ	UUI0093369 ফটো উপলব্ধ	489 নাম : নন্দৰাম পৌডেল পিতাৰ নাম: অগ্নীপ্ৰসাদ ঘৰ নং : ৪৮ বয়স : 78 লিঙ্গ : পুৰুষ	CFM1108696 ফটো উপলব্ধ
490 নাম : নন্দমায়া পৌডেল স্বামীৰ নাম: নন্দৰাম ঘৰ নং : ৪৮ বয়স : 70 লিঙ্গ : মহিলা	CFM1108709 ফটো উপলব্ধ	491 নাম : কমলা গুৰাগাঞী স্বামীৰ নাম: বেনুধৰ ঘৰ নং : ৪৮ বয়স : 49 লিঙ্গ : মহিলা	CFM1108798 ফটো উপলব্ধ	492 নাম : জগন্নাথ গুৰাগাঞী পিতাৰ নাম: হৰি প্ৰসাদ ঘৰ নং : ৪৮ বয়স : 44 লিঙ্গ : পুৰুষ	CFM1108754 ফটো উপলব্ধ
493 নাম : তেজপ্ৰসাদ গুৰাগাঞী পিতাৰ নাম: সমানন্দ ঘৰ নং : ৪৮ বয়স : 42 লিঙ্গ : পুৰুষ	CFM1108765 ফটো উপলব্ধ	494 নাম : সন্তোষ গুৰাগাঞী পিতাৰ নাম: সমানন্দ ঘৰ নং : ৪৮ বয়স : 40 লিঙ্গ : পুৰুষ	CFM1108776 ফটো উপলব্ধ	495 নাম : জ্যোতি পৌডেল পিতাৰ নাম: নন্দৰাম ঘৰ নং : ৪৮ বয়স : 40 লিঙ্গ : পুৰুষ	CFM1108721 ফটো উপলব্ধ
496 নাম : দ্ৰোণ পৌডেল পিতাৰ নাম: নন্দৰাম পৌডেল ঘৰ নং : ৪৮ বয়স : 34 লিঙ্গ : পুৰুষ	CFM1111622 ফটো উপলব্ধ	497 নাম : সাগৰ পৌডেল পিতাৰ নাম: নন্দৰাম পৌডেল ঘৰ নং : ৪৮ বয়স : 33 লিঙ্গ : পুৰুষ	CFM1111575 ফটো উপলব্ধ	498 নাম : মঞ্জু পৌডেল পিতাৰ নাম: নাৰায়ন উপাদায়া ঘৰ নং : ৪৮ বয়স : 32 লিঙ্গ : মহিলা	CFM1864477 ফটো উপলব্ধ
499 নাম : সুস্মিতা উপাধ্যায় স্বামীৰ নাম: দ্ৰোন পৌড্যাল ঘৰ নং : 48 বয়স : 31 লিঙ্গ : মহিলা	UUI0118828 ফটো উপলব্ধ	500 নাম : বিজু গুৰাগাঞী পিতাৰ নাম: বেনুধৰ গুৰাগাঞী ঘৰ নং : ৪৮ বয়স : 29 লিঙ্গ : পুৰুষ	CFM1933897 ফটো উপলব্ধ	501 নাম : চম্পা গুৰাগাঞী পিতাৰ নাম: বেণুধৰ গুৰাগাঞী ঘৰ নং : 48 বয়স : 23 লিঙ্গ : মহিলা	CFM1306562 ফটো উপলব্ধ
502 নাম : বেনুধৰ গুৰাগাঞী পিতাৰ নাম: হৰি ঘৰ নং : ৪৮ বয়স : 54 লিঙ্গ : পুৰুষ	CFM1108823 ফটো উপলব্ধ	503 নাম : বাসুদেব গুৰাগাঞী পিতাৰ নাম: হৰি ঘৰ নং : ৪৮ বয়স : 48 লিঙ্গ : পুৰুষ	CFM1108812 ফটো উপলব্ধ	504 নাম : ৰীতা গুৰাগাঞী স্বামীৰ নাম: বাসুদেৱ গুৰাগাঞী ঘৰ নং : ৪৮ বয়স : 43 লিঙ্গ : মহিলা	CFM1108801 ফটো উপলব্ধ
505 নাম : শান্ত মায়া চুৰ্বা স্বামীৰ নাম: বন বাহাদুৰ চুৰ্বা ঘৰ নং : ৪৯ বয়স : 66 লিঙ্গ : মহিলা	CFM1108845 ফটো উপলব্ধ	506 নাম : সুৰজ চুৰ্বা পিতাৰ নাম: বন বাহাদুৰ চুৰ্বা ঘৰ নং : 49 বয়স : 34 লিঙ্গ : পুৰুষ	CFM1183706 ফটো উপলব্ধ	507 নাম : কৰণ চুৰ্বা পিতাৰ নাম: বন বাহাদুৰ চুৰ্বা ঘৰ নং : 49 বয়স : 32 লিঙ্গ : পুৰুষ	CFM1183680 ফটো উপলব্ধ
508 নাম : সুহিলা চুৰ্বা স্বামীৰ নাম: সুৰজ চুৰ্বা ঘৰ নং : 49 বয়স : 32 লিঙ্গ : মহিলা	CFM1181361 ফটো উপলব্ধ	509 নাম : তাৰবীৰ পৰটেল পিতাৰ নাম: প্ৰেম বাহাদুৰ পৰটেল ঘৰ নং : 49 বয়স : 27 লিঙ্গ : পুৰুষ	CFM0540518 ফটো উপলব্ধ	510 নাম : পৰন সোনাৰী পিতাৰ নাম: প্ৰেম বাহাদুৰ পাৰ্টেল সোনাৰ ঘৰ নং : 49 বয়স : 24 লিঙ্গ : পুৰুষ	CFM0438507 ফটো উপলব্ধ



511 নাম : প্ৰেমবাহাদুৰ পৰ্টেল পিতাৰ নাম: তুলীৰাম পৰ্টেল ঘৰ নং : ৪৯খ বয়স : 53 লিঙ্গ : পুৰুষ	CFM1108878 ফটো উপলব্ধ	512 নাম : হৰি মায়ী পৰ্টেল স্বামীৰ নাম: প্ৰেমবাহাদুৰ পৰ্টেল ঘৰ নং : ৪৯খ বয়স : 48 লিঙ্গ : মহিলা	CFM1108889 ফটো উপলব্ধ	513 নাম : সুষীলা নিৰোলা স্বামীৰ নাম: ওমপ্ৰকাশ ঘৰ নং : ৫০ বয়স : 63 লিঙ্গ : মহিলা	CFM1108903 ফটো উপলব্ধ
514 নাম : হৰ্কাবাহাদুৰ কাৰ্কী পিতাৰ নাম: নৰবাহাদুৰ ঘৰ নং : ৫০ বয়স : 46 লিঙ্গ : পুৰুষ	CFM1108936 ফটো উপলব্ধ	515 নাম : মঞ্জু কাৰ্কী স্বামীৰ নাম: হৰ্কা বাহাদুৰ কাৰ্কী ঘৰ নং : ৫০ বয়স : 43 লিঙ্গ : মহিলা	CFM1108958 ফটো উপলব্ধ	# 516 নাম : পিতাম্বৰ কাৰ্কী পিতাৰ নাম: নৰবাহাদুৰ ঘৰ নং : 50 বয়স : 42 লিঙ্গ : পুৰুষ	CFM1108947 ফটো উপলব্ধ
# 517 নাম : হিমাদেবী কাৰ্কী স্বামীৰ নাম: পিতাম্বৰ কাৰ্কী ঘৰ নং : ৫০ বয়স : 38 লিঙ্গ : মহিলা	CFM1864295 ফটো উপলব্ধ	518 নাম : এমকান্ত নিৰোলা পিতাৰ নাম: ওমপ্ৰকাশ নিৰোলা ঘৰ নং : ৫০ বয়স : 32 লিঙ্গ : পুৰুষ	CFM0100099 ফটো উপলব্ধ	519 নাম : কেশৰা দেবী স্বামীৰ নাম: অমকান্ত নিৰোলা ঘৰ নং : 50 বয়স : 23 লিঙ্গ : মহিলা	CFM1166719 ফটো উপলব্ধ
520 নাম : চন্দ্ৰ কলা থাপা স্বামীৰ নাম: লংক ঘৰ নং : ৫১ বয়স : 74 লিঙ্গ : মহিলা	CFM1108981 ফটো উপলব্ধ	521 নাম : নগেন্দ্ৰ খনাল পিতাৰ নাম: বঘুনাথ ঘৰ নং : ৫১ বয়স : 66 লিঙ্গ : পুৰুষ	CFM1108969 ফটো উপলব্ধ	522 নাম : ডিক বাহাদুৰ থাপা পিতাৰ নাম: লংক ঘৰ নং : ৫১ বয়স : 54 লিঙ্গ : পুৰুষ	CFM1108992 ফটো উপলব্ধ
523 নাম : টিকা থাপা স্বামীৰ নাম: ডিক ঘৰ নং : ৫১ বয়স : 48 লিঙ্গ : মহিলা	CFM1109008 ফটো উপলব্ধ	524 নাম : যমুনা দেবী স্বামীৰ নাম: নগেন্দ্ৰ ঘৰ নং : ৫১ বয়স : 48 লিঙ্গ : মহিলা	CFM1108970 ফটো উপলব্ধ	525 নাম : পুষ্পা খনাল পিতাৰ নাম: নগেন্দ্ৰ খনাল ঘৰ নং : 51 বয়স : 34 লিঙ্গ : মহিলা	UUI0150896 ফটো উপলব্ধ
526 নাম : ডোলিন্দ্ৰ থাপা পিতাৰ নাম: ডিক বাহাদুৰ থাপা ঘৰ নং : ৫১ বয়স : 26 লিঙ্গ : পুৰুষ	CFM0308114 ফটো উপলব্ধ	527 নাম : শ্ৰীজনা থাপা পিতাৰ নাম: ডিক বাহাদুৰ থাপা ঘৰ নং : 51 বয়স : 24 লিঙ্গ : মহিলা	CFM0339721 ফটো উপলব্ধ	528 নাম : বিষ্ণুমায়া কাৰ্কী পিতাৰ নাম: পদুম ঘৰ নং : ৫২ বয়স : 58 লিঙ্গ : মহিলা	CFM1109019 ফটো উপলব্ধ
529 নাম : পবিত্ৰা কাৰ্কী স্বামীৰ নাম: ৰাজু কাৰ্কী ঘৰ নং : ৫২ বয়স : 38 লিঙ্গ : মহিলা	CFM1864331 ফটো উপলব্ধ	530 নাম : ৰাজু কাৰ্কী পিতাৰ নাম: পদুম ঘৰ নং : ৫২ বয়স : 36 লিঙ্গ : পুৰুষ	CFM1109020 ফটো উপলব্ধ	531 নাম : দিলিপ কাৰ্কী মাতৃৰ নাম: বিষ্ণু মায়া কাৰ্কী ঘৰ নং : ৫২ বয়স : 28 লিঙ্গ : পুৰুষ	CFM0206318 ফটো উপলব্ধ
532 নাম : দল বাহাদুৰ কাৰ্কী পিতাৰ নাম: নৰবাহাদুৰ ঘৰ নং : ৫৩ বয়স : 68 লিঙ্গ : পুৰুষ	CFM1109031 ফটো উপলব্ধ	533 নাম : টংকমায়া কাৰ্কী স্বামীৰ নাম: দল বাহাদুৰ কাৰ্কী ঘৰ নং : ৫৩ বয়স : 46 লিঙ্গ : মহিলা	CFM1109042 ফটো উপলব্ধ	534 নাম : পবিত্ৰা সুৰ্বা স্বামীৰ নাম: ৰাজু সুৰ্বা ঘৰ নং : 53 বয়স : 32 লিঙ্গ : মহিলা	CFM1864364 ফটো উপলব্ধ
535 নাম : নয়ন কাৰ্কী পিতাৰ নাম: দল বাহাদুৰ কাৰ্কী ঘৰ নং : 53 বয়স : 24 লিঙ্গ : পুৰুষ	CFM1191188 ফটো উপলব্ধ	536 নাম : গংগা কাৰ্কী কাৰ্কী পিতাৰ নাম: দল বাহাদুৰ কাৰ্কী ঘৰ নং : 53 বয়স : 23 লিঙ্গ : পুৰুষ	UUI0100370 ফটো উপলব্ধ	537 নাম : নিকিতা কাৰ্কী পিতাৰ নাম: হৰ্কা বাহাদুৰ কাৰ্কী ঘৰ নং : 53 বয়স : 19 লিঙ্গ : মহিলা	UUI0100834 ফটো উপলব্ধ
538 নাম : কুল বাহাদুৰ কাৰ্কী পিতাৰ নাম: নৰ বাহাদুৰ ঘৰ নং : ৫৪ বয়স : 58 লিঙ্গ : পুৰুষ	CFM1109053 ফটো উপলব্ধ	539 নাম : দুৰ্গা কাৰ্কী স্বামীৰ নাম: কুল ঘৰ নং : ৫৪ বয়স : 54 লিঙ্গ : মহিলা	CFM1109064 ফটো উপলব্ধ	540 নাম : জয়া কাৰ্কী পিতাৰ নাম: কুল বাহাদুৰ কাৰ্কী ঘৰ নং : 54 বয়স : 23 লিঙ্গ : মহিলা	CFM7156474 ফটো উপলব্ধ



541 नाम : परशुराम नेपाल पिताब नाम: मुकुन्द घर नं : ५५ बयस : 46 लिङ्ग : पुरुष	CFM1109086 फोटो उपलब्ध	542 नाम : इन्द्रीबा नेपाल स्वामीब नाम: परशुराम नेपाल घर नं : ५५ बयस : 38 लिङ्ग : महिला	CFM1109097 फोटो उपलब्ध	543 नाम : मोहन नेपाल पिताब नाम: खेम नाथ नेपाल घर नं : 55 बयस : 30 लिङ्ग : पुरुष	CFM1111666 फोटो उपलब्ध
R2 544 नाम : पुनम देवी स्वामीब नाम: विनोद नेपाल घर नं : ५५ बयस : 29 लिङ्ग : महिला	CFM0367359 फोटो उपलब्ध	545 नाम : अर्जुन नेपाल पिताब नाम: दिल्लीराम नेपाल घर नं : 55 बयस : 26 लिङ्ग : पुरुष	CFM1213164 फोटो उपलब्ध	546 नाम : भीम नेपाल पिताब नाम: दिल्लीराम नेपाल घर नं : 55 बयस : 23 लिङ्ग : पुरुष	CFM1194562 फोटो उपलब्ध
547 नाम : दीपक नेपाल पिताब नाम: खेमनाथ नेपाल घर नं : 55 बयस : 22 लिङ्ग : पुरुष	UUI0071191 फोटो उपलब्ध	548 नाम : कृष्ण नेपाल पिताब नाम: दिल्लीराम नेपाल घर नं : 55 बयस : 21 लिङ्ग : पुरुष	CFM7145717 फोटो उपलब्ध	549 नाम : ख्यामनाथ नेपाल पिताब नाम: मुकुन्द घर नं : ५५ बयस : 63 लिङ्ग : पुरुष	CFM1109122 फोटो उपलब्ध
550 नाम : गङ्गा नेपाल स्वामीब नाम: ख्यामनाथ नेपाल घर नं : ५५ बयस : 58 लिङ्ग : महिला	CFM1109133 फोटो उपलब्ध	551 नाम : दिल्लीराम नेपाल पिताब नाम: मुकुन्द घर नं : ५५ बयस : 54 लिङ्ग : पुरुष	CFM1109144 फोटो उपलब्ध	552 नाम : गायत्री नेपाल स्वामीब नाम: दिल्लीराम नेपाल घर नं : ५५ बयस : 48 लिङ्ग : महिला	CFM1109155 फोटो उपलब्ध
553 नाम : विनोद नेपाल पिताब नाम: ख्यामनाथ नेपाल घर नं : ५५ बयस : 32 लिङ्ग : पुरुष	CFM1111553 फोटो उपलब्ध	554 नाम : होमप्रसाद ङुबागाँएत्री पिताब नाम: विष्णु घर नं : ५६ बयस : 45 लिङ्ग : पुरुष	CFM1109177 फोटो उपलब्ध	555 नाम : दिल्लीराम ङुबागाँएत्री पिताब नाम: विष्णु घर नं : ५६ बयस : 43 लिङ्ग : पुरुष	CFM1109199 फोटो उपलब्ध
556 नाम : ऋषि प्रसाद ङुबागाँएत्री पिताब नाम: विष्णु घर नं : ५६ बयस : 42 लिङ्ग : पुरुष	CFM1109202 फोटो उपलब्ध	557 नाम : प्रमिला देवी ङुबागाँएत्री स्वामीब नाम: दिल्लीराम ङुबागाँएत्री घर नं : ५६ बयस : 42 लिङ्ग : महिला	CFM1864239 फोटो उपलब्ध	558 नाम : शुशिला ङुबागाँएत्री स्वामीब नाम: होमप्रसाद ङुबागाँएत्री घर नं : ५६ बयस : 39 लिङ्ग : महिला	CFM1109188 फोटो उपलब्ध
559 नाम : मीना ङुबागाँएत्री स्वामीब नाम: ऋषि प्रसाद ङुबागाँएत्री घर नं : ५६ बयस : 37 लिङ्ग : महिला	CFM1864422 फोटो उपलब्ध	560 नाम : चन्द्र मिश्र पिताब नाम: फणीन्द्र मिश्र घर नं : 56 बयस : 22 लिङ्ग : पुरुष	CFM1303312 फोटो उपलब्ध	561 नाम : कर्बिना ङुबगाँइन पिताब नाम: होम ङुबगाँइन घर नं : 56 बयस : 21 लिङ्ग : महिला	CFM7145741 फोटो उपलब्ध
562 नाम : चेतना ङुबागाँएत्री पिताब नाम: दिल्लीराम ङुबागाँएत्री घर नं : 56 बयस : 19 लिङ्ग : महिला	UUI0122812 फोटो उपलब्ध	563 नाम : खिनमाया डुटुबाइ स्वामीब नाम: नानिबाम घर नं : ५९ बयस : 85 लिङ्ग : महिला	CFM1109246 फोटो उपलब्ध	564 नाम : हरि प्रसाद डुटुबाइ पिताब नाम: नानिबाम घर नं : ५९ बयस : 50 लिङ्ग : पुरुष	CFM1109257 फोटो उपलब्ध
565 नाम : आदिता डुटुबाइ पिताब नाम: नानिबाम घर नं : ५९ बयस : 49 लिङ्ग : पुरुष	CFM1109279 फोटो उपलब्ध	566 नाम : शेखर डुटुबाइ पिताब नाम: नानिबाम घर नं : ५९ बयस : 48 लिङ्ग : पुरुष	CFM1109280 फोटो उपलब्ध	567 नाम : तुलसा डुटुबाइ स्वामीब नाम: हरि घर नं : ५९ बयस : 46 लिङ्ग : महिला	CFM1109268 फोटो उपलब्ध
568 नाम : चम्पा डुटुबाइ स्वामीब नाम: आदित्य डुटुबाइ घर नं : ५९ बयस : 46 लिङ्ग : महिला	CFM0311522 फोटो उपलब्ध	569 नाम : हेमन्त डुटुबाइ पिताब नाम: हरि प्रसाद डुटुबाइ घर नं : 57 बयस : 26 लिङ्ग : पुरुष	CFM0361279 फोटो उपलब्ध	570 नाम : अम्बिका डुटुबाइ स्वामीब नाम: महेश्वर घर नं : ५८ बयस : 83 लिङ्ग : महिला	CFM1109291 फोटो उपलब्ध



571 নাম : তিল বাহাদুৰ চেত্ৰী পিতাৰ নাম: মহেশ্বৰ ঘৰ নং : ৫৮ বয়স : 66 লিঙ্গ : পুৰুষ	CFM1109304 ফটো উপলব্ধ	572 নাম : ধনমায়া ভট্টৰাই স্বামীৰ নাম: টিল বাহাদুৰ ভট্টৰাই ঘৰ নং : ৫৮ বয়স : 58 লিঙ্গ : মহিলা	CFM1109315 ফটো উপলব্ধ	573 নাম : বেনলাল ভট্টৰাই পিতাৰ নাম: তিল বাহাদুৰ ভট্টৰাই ঘৰ নং : ৫৮ বয়স : 46 লিঙ্গ : পুৰুষ	CFM1109326 ফটো উপলব্ধ
574 নাম : ববিতা ভট্টৰাই স্বামীৰ নাম: বেনলাল ভট্টৰাই ঘৰ নং : ৫৮ বয়স : 45 লিঙ্গ : মহিলা	CFM1109359 ফটো উপলব্ধ	575 নাম : অৰ্জুন ভট্টৰাই পিতাৰ নাম: টিল বাহাদুৰ ভট্টৰাই ঘৰ নং : ৫৮ বয়স : 37 লিঙ্গ : পুৰুষ	CFM1109348 ফটো উপলব্ধ	576 নাম : পূজা ভট্টৰাই স্বামীৰ নাম: অৰ্জুন ভট্টৰাই ঘৰ নং : ৫৮ বয়স : 35 লিঙ্গ : মহিলা	CFM1111519 ফটো উপলব্ধ
577 নাম : বৰ্ষা ভট্টৰাই পিতাৰ নাম: বেনু লাল ভট্টৰাই ঘৰ নং : 58 বয়স : 25 লিঙ্গ : মহিলা	CFM0458067 ফটো উপলব্ধ	578 নাম : বিবেচন ভট্টৰাই পিতাৰ নাম: বেনুলাল ভট্টৰাই ঘৰ নং : 58 বয়স : 23 লিঙ্গ : পুৰুষ	UUI0027599 ফটো উপলব্ধ	579 নাম : বিকাশ ভট্টৰাই মাতৃৰ নাম: ইন্দিৰা ভট্টৰাই ঘৰ নং : 60 ক বয়স : 26 লিঙ্গ : পুৰুষ	CFM0503250 ফটো উপলব্ধ
580 নাম : মায়া ভট্টৰাই স্বামীৰ নাম: বিকাশ ভট্টৰাই ঘৰ নং : 60 (ক) বয়স : 26 লিঙ্গ : মহিলা	CFM0414961 ফটো উপলব্ধ	581 নাম : ইন্দিৰা ভট্টৰাই স্বামীৰ নাম: সূৰ্য্য ঘৰ নং : ৬০ক বয়স : 45 লিঙ্গ : মহিলা	CFM1109393 ফটো উপলব্ধ	582 নাম : ভাগিৰথী ভট্টৰাই স্বামীৰ নাম: হোমনাথ ঘৰ নং : ৬১ বয়স : 88 লিঙ্গ : মহিলা	CFM1109417 ফটো উপলব্ধ
583 নাম : তুলসী ৰাম ভট্টৰাই পিতাৰ নাম: হোমনাথ ঘৰ নং : ৬১ বয়স : 60 লিঙ্গ : পুৰুষ	CFM1109428 ফটো উপলব্ধ	584 নাম : সিতা ভট্টৰাই স্বামীৰ নাম: তুলসী ৰাম ভট্টৰাই ঘৰ নং : ৬১ বয়স : 56 লিঙ্গ : মহিলা	CFM1109439 ফটো উপলব্ধ	585 নাম : লোহিত ভট্টৰাই পিতাৰ নাম: তুলসী ৰাম ভট্টৰাই ঘৰ নং : ৬১ বয়স : 36 লিঙ্গ : পুৰুষ	CFM1109462 ফটো উপলব্ধ
586 নাম : তাৰা দেবী স্বামীৰ নাম: লোহিত ভট্টৰাই ঘৰ নং : ৬১ বয়স : 27 লিঙ্গ : মহিলা	CFM0288886 ফটো উপলব্ধ	587 নাম : মোহনলাল বৰাল পিতাৰ নাম: তুলসী ঘৰ নং : ৬২ বয়স : 56 লিঙ্গ : পুৰুষ	CFM1109495 ফটো উপলব্ধ	588 নাম : ভাগিৰথী বৰাল স্বামীৰ নাম: মোহন ঘৰ নং : ৬২ বয়স : 52 লিঙ্গ : মহিলা	CFM1109508 ফটো উপলব্ধ
589 নাম : সুভাষ বৰাল পিতাৰ নাম: মোহনলাল বৰাল ঘৰ নং : ৬২ বয়স : 29 লিঙ্গ : পুৰুষ	CFM0211904 ফটো উপলব্ধ	590 নাম : ঘনশ্যাম ভণ্ডাৰী পিতাৰ নাম: হৰি ঘৰ নং : ৬৩ বয়স : 70 লিঙ্গ : পুৰুষ	CFM1109520 ফটো উপলব্ধ	591 নাম : ধনমায়া ভণ্ডাৰী স্বামীৰ নাম: ঘনশ্যাম ঘৰ নং : ৬৩ বয়স : 60 লিঙ্গ : মহিলা	CFM1109531 ফটো উপলব্ধ
592 নাম : কমল ভণ্ডাৰী পিতাৰ নাম: ঘনশ্যাম ঘৰ নং : ৬৩ বয়স : 44 লিঙ্গ : পুৰুষ	CFM1109542 ফটো উপলব্ধ	593 নাম : মোহন ভণ্ডাৰী পিতাৰ নাম: ঘনশ্যাম ঘৰ নং : ৬৩ বয়স : 42 লিঙ্গ : পুৰুষ	CFM1109553 ফটো উপলব্ধ	S 594 নাম : চিতাদেবী কটোৱাল স্বামীৰ নাম: বাবুৰাম কটোৱাল ঘৰ নং : 65 বয়স : 50 লিঙ্গ : মহিলা	CFM0345074 ফটো উপলব্ধ
595 নাম : পূৰ্ণিমা দেবী মাতৃৰ নাম: সোমনাথ ঘিমিৱে ঘৰ নং : 65 বয়স : 33 লিঙ্গ : মহিলা	CFM1282979 ফটো উপলব্ধ	596 নাম : তুলসা দেবী পিতাৰ নাম: বিষ্ণু বাহাদুৰ বন্নেত ঘৰ নং : 67 বয়স : 74 লিঙ্গ : মহিলা	CFM0509422 ফটো উপলব্ধ	597 নাম : লীলা অধিকাৰী স্বামীৰ নাম: জগন্নাথ অধিকাৰী ঘৰ নং : ৬৭ বয়স : 50 লিঙ্গ : মহিলা	CFM1109586 ফটো উপলব্ধ
598 নাম : জগন্নাথ অধিকাৰী পিতাৰ নাম: লোকমণী অধিকাৰী ঘৰ নং : ৬৭ বয়স : 49 লিঙ্গ : পুৰুষ	CFM1109575 ফটো উপলব্ধ	599 নাম : প্ৰজাপতি অধিকাৰী পিতাৰ নাম: জগন্নাথ অধিকাৰী ঘৰ নং : 67 বয়স : 23 লিঙ্গ : পুৰুষ	CFM0420802 ফটো উপলব্ধ	600 নাম : অঞ্জা গুৰাগাঞী পিতাৰ নাম: ধৰ্মানন্দ ঘৰ নং : ৬৮ বয়স : 63 লিঙ্গ : পুৰুষ	CFM1109600 ফটো উপলব্ধ



601 নাম : গোমা গুৰাগাঞী স্বামীৰ নাম: অঞ্জা ঘৰ নং : ৬৮ বয়স : 58 লিঙ্গ : মহিলা	CFM1109611 ফটো উপলব্ধ	602 নাম : বেন প্রসাদ গুৰাগাঈ পিতাৰ নাম: অগ্ন্যা প্রসাদ গুৰাগাঈ ঘৰ নং : ৬৮ বয়স : 42 লিঙ্গ : পুৰুষ	CFM1109633 ফটো উপলব্ধ	603 নাম : প্রসাদ গুৰাগাঞী পিতাৰ নাম: অঞ্জা ঘৰ নং : ৬৮ বয়স : 40 লিঙ্গ : পুৰুষ	CFM1109622 ফটো উপলব্ধ
604 নাম : শান্তি গুৰাগাঞী স্বামীৰ নাম: প্রসাদ গুৰাগাঞী ঘৰ নং : ৬৮ বয়স : 38 লিঙ্গ : মহিলা	CFM1111780 ফটো উপলব্ধ	605 নাম : মতিলাল বৰাল পিতাৰ নাম: নন্দলাল ঘৰ নং : ৬৯ বয়স : 58 লিঙ্গ : পুৰুষ	CFM1109644 ফটো উপলব্ধ	606 নাম : মনমায়া বৰাল স্বামীৰ নাম: মতিলাল বৰাল ঘৰ নং : ৬৯ বয়স : 52 লিঙ্গ : মহিলা	CFM1109655 ফটো উপলব্ধ
607 নাম : ইবৰাজ বালা পিতাৰ নাম: মোতিলাল বালা ঘৰ নং : ৬৯ বয়স : 50 লিঙ্গ : পুৰুষ	CFM0118398 ফটো উপলব্ধ	608 নাম : বামকৃষ্ণ বৰাল পিতাৰ নাম: মোতিলাল বালা ঘৰ নং : ৬৯ বয়স : 32 লিঙ্গ : পুৰুষ	CFM0118539 ফটো উপলব্ধ	609 নাম : বিনিতা গুৰাগায়ন পিতাৰ নাম: টংক গুৰাগাই ঘৰ নং : 69 বয়স : 23 লিঙ্গ : মহিলা	CFM1306919 ফটো উপলব্ধ
610 নাম : নমিতা গুৰাগাঞী পিতাৰ নাম: টংকা গুৰাগাঞী ঘৰ নং : ৬৯ বয়স : 22 লিঙ্গ : মহিলা	CFM1251537 ফটো উপলব্ধ	611 নাম : টংক গুৰাগায়ন পিতাৰ নাম: কেবল ঘৰ নং : ৬৯ক বয়স : 45 লিঙ্গ : পুৰুষ	CFM1109666 ফটো উপলব্ধ	612 নাম : মুনা গুৰাগাঞী স্বামীৰ নাম: টংক গুৰাগাঞী ঘৰ নং : ৬৯ক বয়স : 40 লিঙ্গ : মহিলা	CFM1109677 ফটো উপলব্ধ
613 নাম : কেবল গুৰাগাঞী পিতাৰ নাম: ধমানন্দ ঘৰ নং : ৭০ বয়স : 78 লিঙ্গ : পুৰুষ	CFM1109688 ফটো উপলব্ধ	614 নাম : হোমা গুৰাগাঞী স্বামীৰ নাম: কেবল ঘৰ নং : ৭০ বয়স : 77 লিঙ্গ : মহিলা	CFM1109699 ফটো উপলব্ধ	615 নাম : হিমা গুৰাগায়ন স্বামীৰ নাম: অবিচন্দ্র গুৰাগাঞী ঘৰ নং : ৭০ বয়স : 42 লিঙ্গ : মহিলা	CFM1864319 ফটো উপলব্ধ
616 নাম : অবিচন্দ্র গুৰাগাঞী পিতাৰ নাম: কেবল ঘৰ নং : ৭০ বয়স : 40 লিঙ্গ : পুৰুষ	CFM1109702 ফটো উপলব্ধ	617 নাম : পবিত্ৰা গুৰাগাঞী স্বামীৰ নাম: চুটামনি গুৰাগাঞী ঘৰ নং : ৭০ বয়স : 39 লিঙ্গ : মহিলা	CFM1864308 ফটো উপলব্ধ	618 নাম : ভানভক্ত গুৰাগাঞী পিতাৰ নাম: কেবল ঘৰ নং : ৭০ বয়স : 38 লিঙ্গ : পুৰুষ	CFM1109713 ফটো উপলব্ধ
619 নাম : দীপা গুৰাগাই স্বামীৰ নাম: সোমনাথ গুৰাগায়ন ঘৰ নং : ৭০ বয়স : 38 লিঙ্গ : মহিলা	CFM0119545 ফটো উপলব্ধ	620 নাম : চুটামনি গুৰাগাঞী পিতাৰ নাম: কেবল ঘৰ নং : ৭০ বয়স : 36 লিঙ্গ : পুৰুষ	CFM1109724 ফটো উপলব্ধ	621 নাম : সোমনাথ গুৰাগাই পিতাৰ নাম: কেওলরাম গুৰাগায়ন ঘৰ নং : ৭০ বয়স : 36 লিঙ্গ : পুৰুষ	CFM0119628 ফটো উপলব্ধ
622 নাম : কবিতা গুৰাগাঞী স্বামীৰ নাম: হৰি গুৰাগাঞী ঘৰ নং : ৭০ বয়স : 34 লিঙ্গ : মহিলা	CFM1864320 ফটো উপলব্ধ	623 নাম : হৰি প্রসাদ গুৰাগাইন পিতাৰ নাম: কেবল গুৰাগাইন ঘৰ নং : ৭০ বয়স : 34 লিঙ্গ : পুৰুষ	CFM0119776 ফটো উপলব্ধ	624 নাম : দুৰ্গাদেবী গৌতম স্বামীৰ নাম: জগন্নাথ ঘৰ নং : ৭১ বয়স : 78 লিঙ্গ : মহিলা	CFM1109735 ফটো উপলব্ধ
625 নাম : হিমপ্রসাদ গৌতম পিতাৰ নাম: জগন্নাথ গৌতম ঘৰ নং : ৭১ বয়স : 48 লিঙ্গ : পুৰুষ	CFM1109746 ফটো উপলব্ধ	626 নাম : সুভদ্রা গৌতম স্বামীৰ নাম: হিমপ্রসাদ গৌতম ঘৰ নং : ৭১ বয়স : 43 লিঙ্গ : মহিলা	CFM1109757 ফটো উপলব্ধ	627 নাম : প্ৰেম গৌতম পিতাৰ নাম: জগন্নাথ ঘৰ নং : ৭১ বয়স : 40 লিঙ্গ : পুৰুষ	CFM1109768 ফটো উপলব্ধ
628 নাম : হৰি মায়া প্রসাদ স্বামীৰ নাম: প্ৰেম প্রসাদ গৌতম ঘৰ নং : ৭১ বয়স : 35 লিঙ্গ : মহিলা	CFM0315119 ফটো উপলব্ধ	629 নাম : পূজা গৌতম পিতাৰ নাম: হিমপ্রসাদ গৌতম ঘৰ নং : 71 বয়স : 25 লিঙ্গ : মহিলা	CFM0414946 ফটো উপলব্ধ	630 নাম : দিক্ষীত গৌতম পিতাৰ নাম: হিম প্রসাদ গৌতম ঘৰ নং : 71 বয়স : 19 লিঙ্গ : পুৰুষ	UUI0111229 ফটো উপলব্ধ



631 নাম : লাল বাহাদুৰ কাৰকী পিতাৰ নাম: গুণবাহাদুৰ ঘৰ নং : ৭২ বয়স : 58 লিঙ্গ : পুৰুষ	CFM1109780 ফটো উপলব্ধ	632 নাম : হীমা কাৰকী স্বামীৰ নাম: লাল বাহাদুৰ কাৰকী ঘৰ নং : ৭২ বয়স : 53 লিঙ্গ : মহিলা	CFM1109791 ফটো উপলব্ধ	633 নাম : হৰিমায়া কাৰকী স্বামীৰ নাম: লাল বাহাদুৰ কাৰকী ঘৰ নং : ৭২ বয়স : 43 লিঙ্গ : মহিলা	CFM1109804 ফটো উপলব্ধ
634 নাম : মাত্ৰিকা কাৰকী পিতাৰ নাম: লাল বাহাদুৰ কাৰকী ঘৰ নং : ৭২ বয়স : 39 লিঙ্গ : মহিলা	CFM1109815 ফটো উপলব্ধ	635 নাম : চুন চেত্ৰী পিতাৰ নাম: লাল বাহাদুৰ ঘৰ নং : ৭২ বয়স : 36 লিঙ্গ : মহিলা	CFM1109826 ফটো উপলব্ধ	636 নাম : নাৰায়ণ ছেত্ৰী পিতাৰ নাম: লাল বাহাদুৰ চেত্ৰী ঘৰ নং : ৭২ বয়স : 29 লিঙ্গ : পুৰুষ	CFM0216739 ফটো উপলব্ধ
637 নাম : মনিশা চেত্ৰী পিতাৰ নাম: লাল বাহাদুৰ চেত্ৰী ঘৰ নং : ৭২ বয়স : 29 লিঙ্গ : মহিলা	CFM0216747 ফটো উপলব্ধ	638 নাম : নমিতা কাৰকী পিতাৰ নাম: লাল বাহাদুৰ কাৰকী ঘৰ নং : ৭২ বয়স : 28 লিঙ্গ : মহিলা	CFM0216796 ফটো উপলব্ধ	639 নাম : বাম বাহাদুৰ কাৰকী পিতাৰ নাম: গুৰু বাহাদুৰ কাৰকী ঘৰ নং : ৭২ক বয়স : 55 লিঙ্গ : পুৰুষ	CFM1109837 ফটো উপলব্ধ
640 নাম : উমা কাৰকী স্বামীৰ নাম: বাম বাহাদুৰ কাৰকী ঘৰ নং : ৭২ক বয়স : 47 লিঙ্গ : মহিলা	CFM1109848 ফটো উপলব্ধ	641 নাম : ভক্তিবাম ভট্টৰাই পিতাৰ নাম: অবিকেশৰ ঘৰ নং : ৭৩ বয়স : 83 লিঙ্গ : পুৰুষ	CFM1109859 ফটো উপলব্ধ	642 নাম : মেনকা ভট্টৰাই স্বামীৰ নাম: ভক্তিবাম ঘৰ নং : ৭৩ বয়স : 77 লিঙ্গ : মহিলা	CFM1109860 ফটো উপলব্ধ
643 নাম : তেজপ্ৰসাদ ভট্টৰাই পিতাৰ নাম: ভক্তি ঘৰ নং : ৭৩ বয়স : 53 লিঙ্গ : পুৰুষ	CFM1109871 ফটো উপলব্ধ	644 নাম : ৰূপা ভট্টৰাই স্বামীৰ নাম: তেজপ্ৰসাদ ভট্টৰাই ঘৰ নং : ৭৩ বয়স : 48 লিঙ্গ : মহিলা	CFM1109882 ফটো উপলব্ধ	645 নাম : এম প্ৰসাদ ভট্টৰাই পিতাৰ নাম: ভক্তি ঘৰ নং : ৭৩ বয়স : 48 লিঙ্গ : পুৰুষ	CFM1109893 ফটো উপলব্ধ
646 নাম : হৰি প্ৰসাদ ভট্টৰাই পিতাৰ নাম: ভক্তি ঘৰ নং : ৭৩ বয়স : 46 লিঙ্গ : পুৰুষ	CFM1109906 ফটো উপলব্ধ	647 নাম : ভীমা ভট্টৰাই পিতাৰ নাম: ভক্তিবাম ঘৰ নং : ৭৩ বয়স : 38 লিঙ্গ : মহিলা	CFM1109928 ফটো উপলব্ধ	648 নাম : শ্যাম উট্টৰাই পিতাৰ নাম: ভক্তি বাম উট্টৰাই ঘৰ নং : ৭৩ বয়স : 35 লিঙ্গ : পুৰুষ	CFM0212514 ফটো উপলব্ধ
649 নাম : সীতা ভট্টৰাই স্বামীৰ নাম: এম প্ৰসাদ ভট্টৰাই ঘৰ নং : ৭৩ বয়স : 35 লিঙ্গ : মহিলা	CFM0121749 ফটো উপলব্ধ	650 নাম : দীপা ভট্টৰাই স্বামীৰ নাম: হৰি প্ৰসাদ ভট্টৰাই ঘৰ নং : ৭৩ বয়স : 34 লিঙ্গ : মহিলা	CFM0121889 ফটো উপলব্ধ	651 নাম : হোমা ভট্টৰাই পিতাৰ নাম: ভক্তিবাম ভট্টৰাই ঘৰ নং : ৭৩ বয়স : 33 লিঙ্গ : মহিলা	CFM0121806 ফটো উপলব্ধ
652 নাম : তৰানা ভট্টৰাই পিতাৰ নাম: মদন ভট্টৰাই ঘৰ নং : ৭৩ বয়স : 29 লিঙ্গ : মহিলা	CFM0174664 ফটো উপলব্ধ	653 নাম : ভূমিকা দেৱী স্বামীৰ নাম: ৰাঘৱ ভট্টৰাই ঘৰ নং : 73 বয়স : 29 লিঙ্গ : মহিলা	CFM1302629 ফটো উপলব্ধ	654 নাম : নিকিতা ভট্টৰাই পিতাৰ নাম: তেজপ্ৰসাদ ভট্টৰাই ঘৰ নং : 73 বয়স : 22 লিঙ্গ : মহিলা	CFM7177389 ফটো উপলব্ধ
655 নাম : মদন ভট্টৰাই পিতাৰ নাম: ভক্তিবাম ঘৰ নং : ৭৩ক বয়স : 58 লিঙ্গ : পুৰুষ	CFM1109939 ফটো উপলব্ধ	# 656 নাম : হিমা নেউপানে স্বামীৰ নাম: মদন ঘৰ নং : ৭৩ক বয়স : 47 লিঙ্গ : মহিলা	CFM1109940 ফটো উপলব্ধ	657 নাম : ৰাঘৱ ভট্টৰাই পিতাৰ নাম: মদন ভট্টৰাই ঘৰ নং : ৭৩ক বয়স : 33 লিঙ্গ : পুৰুষ	CFM1111611 ফটো উপলব্ধ
658 নাম : কবিতা ভট্টৰাই পিতাৰ নাম: মদন ভট্টৰাই ঘৰ নং : ৭৩ক বয়স : 31 লিঙ্গ : মহিলা	CFM1111906 ফটো উপলব্ধ	659 নাম : টিকা খতিওডা স্বামীৰ নাম: কৃষ্ণ প্ৰচাদ ভট্টৰাই ঘৰ নং : 74 বয়স : 44 লিঙ্গ : মহিলা	CFM0414979 ফটো উপলব্ধ	660 নাম : কৃষ্ণপ্ৰসাদ ভট্টৰাই পিতাৰ নাম: চন্দ্ৰ ভট্টৰাই ঘৰ নং : ৭৪ বয়স : 39 লিঙ্গ : পুৰুষ	CFM1110005 ফটো উপলব্ধ



661 নাম : প্ৰীতীমায়া কাৰ্কি স্বামীৰ নাম : গনেশ কাৰ্কি ঘৰ নং : ৭৫ বয়স : 53 লিঙ্গ : মহিলা	CFM1110050 ফটো উপলব্ধ	662 নাম : নাৰায়ন ছেত্ৰী পিতাৰ নাম : গনেশ ছেত্ৰী ঘৰ নং : ৭৫ বয়স : 34 লিঙ্গ : পুৰুষ	CFM0123307 ফটো উপলব্ধ	663 নাম : যশোদা বড়ো মাতৃৰ নাম : প্ৰীতি মায়া কাৰ্কি ঘৰ নং : 75 বয়স : 34 লিঙ্গ : মহিলা	UUI0147603 ফটো উপলব্ধ
664 নাম : ডম্বৰ কুমাৰী দেবী স্বামীৰ নাম : সুবৰ্জ পোখ্ৰেল ঘৰ নং : 75 বয়স : 29 লিঙ্গ : মহিলা	CFM0296475 ফটো উপলব্ধ	665 নাম : অৰজুন কাৰ্কী মাতৃৰ নাম : প্ৰীতি মায়া কাৰ্কী ঘৰ নং : ৭৫ বয়স : 28 লিঙ্গ : পুৰুষ	CFM0217935 ফটো উপলব্ধ	666 নাম : কোঁসিল্লা কাৰকি মাতৃৰ নাম : প্ৰীতিমায়া কাৰকি ঘৰ নং : 75 বয়স : 28 লিঙ্গ : মহিলা	CFM1213149 ফটো উপলব্ধ
667 নাম : লক্ষ্মী মায়া ছেত্ৰী ছেত্ৰী স্বামীৰ নাম : অৰ্জুন কাৰ্কি ঘৰ নং : 75 বয়স : 27 লিঙ্গ : মহিলা	UUI0147595 ফটো উপলব্ধ	668 নাম : লক্ষ্মী ভট্টৰাই পিতাৰ নাম : দুৰ্গা ঘৰ নং : ৭৬ বয়স : 59 লিঙ্গ : পুৰুষ	CFM1110061 ফটো উপলব্ধ	669 নাম : পবিত্ৰা ভট্টৰাই স্বামীৰ নাম : লক্ষ্মী ঘৰ নং : ৭৬ বয়স : 50 লিঙ্গ : মহিলা	CFM1110072 ফটো উপলব্ধ
670 নাম : সঞ্জীৱ ভট্টৰাই পিতাৰ নাম : লক্ষ্মী ভট্টৰাই ঘৰ নং : ৭৬ বয়স : 40 লিঙ্গ : পুৰুষ	CFM0123836 ফটো উপলব্ধ	671 নাম : খুমা ভট্টৰাই পিতাৰ নাম : লক্ষ্মী প্ৰসাদ ভট্টৰাই ঘৰ নং : ৭৬ বয়স : 32 লিঙ্গ : মহিলা	CFM1864273 ফটো উপলব্ধ	672 নাম : ভোলানাথ ভট্টৰাই পিতাৰ নাম : নৰহৰি ঘৰ নং : ৭৭ বয়স : 70 লিঙ্গ : পুৰুষ	CFM1110130 ফটো উপলব্ধ
# 673 নাম : কালা দেবী ভট্টৰাই স্বামীৰ নাম : ভোলানাথ ঘৰ নং : ৭৭ বয়স : 65 লিঙ্গ : মহিলা	CFM1110141 ফটো উপলব্ধ	674 নাম : ৰামপ্ৰসাদ ভট্টৰাই পিতাৰ নাম : ভোলানাথ ঘৰ নং : ৭৭ বয়স : 47 লিঙ্গ : পুৰুষ	CFM1110152 ফটো উপলব্ধ	675 নাম : বন্ধৰ দৰ্জী পিতাৰ নাম : প্ৰবলল দৰ্জী ঘৰ নং : ৭৮ বয়স : 46 লিঙ্গ : পুৰুষ	CFM1110196 ফটো উপলব্ধ
676 নাম : লীলা দৰ্জী পিতাৰ নাম : প্ৰবলল দৰ্জী ঘৰ নং : ৭৮ বয়স : 44 লিঙ্গ : পুৰুষ	CFM1110209 ফটো উপলব্ধ	677 নাম : ভীম বাহাদুৰ দৰ্জী পিতাৰ নাম : প্ৰবলল দৰ্জী ঘৰ নং : ৭৮ বয়স : 43 লিঙ্গ : পুৰুষ	CFM1110210 ফটো উপলব্ধ	678 নাম : ৰিংকু দৰ্জী স্বামীৰ নাম : ভিম বাহাদুৰ দৰ্জী ঘৰ নং : ৭৮ বয়স : 39 লিঙ্গ : মহিলা	CFM0498600 ফটো উপলব্ধ
679 নাম : দিপিকা দেবী দৰ্জী স্বামীৰ নাম : লিলা দৰ্জী ঘৰ নং : ৭৮ বয়স : 39 লিঙ্গ : মহিলা	CFM1864251 ফটো উপলব্ধ	680 নাম : ঘন কুমাৰী দৰ্জী স্বামীৰ নাম : বন্ধৰ দৰ্জী ঘৰ নং : ৭৮ বয়স : 28 লিঙ্গ : মহিলা	CFM0316331 ফটো উপলব্ধ	681 নাম : খৰ্গ বাহাদুৰ দৰ্জী পিতাৰ নাম : প্ৰবলল দৰ্জী ঘৰ নং : ৭৮ বয়স : 65 লিঙ্গ : পুৰুষ	CFM1110221 ফটো উপলব্ধ
682 নাম : গৌবিন্দ বাহাদুৰ দৰ্জী পিতাৰ নাম : খড়া বাহাদুৰ দৰ্জী ঘৰ নং : ৭৮ বয়স : 43 লিঙ্গ : পুৰুষ	CFM1110232 ফটো উপলব্ধ	683 নাম : নিৰ্মলা দৰ্জী স্বামীৰ নাম : গৌবিন্দ বাহাদুৰ দৰ্জী ঘৰ নং : ৭৮ বয়স : 35 লিঙ্গ : মহিলা	CFM0218826 ফটো উপলব্ধ	684 নাম : যুবৰাজ ভট্টৰাই পিতাৰ নাম : বাসুদেব ঘৰ নং : ৭৯ বয়স : 52 লিঙ্গ : পুৰুষ	CFM1110254 ফটো উপলব্ধ
685 নাম : লীলা ভট্টৰাই পিতাৰ নাম : বাসুদেব ভট্টৰাই ঘৰ নং : ৭৯ বয়স : 48 লিঙ্গ : পুৰুষ	CFM1110276 ফটো উপলব্ধ	686 নাম : লীলা দেবী ভট্টৰাই স্বামীৰ নাম : লীলা ভট্টৰাই ঘৰ নং : ৭৯ বয়স : 44 লিঙ্গ : মহিলা	CFM1864466 ফটো উপলব্ধ	687 নাম : ভূমা ভট্টৰাই স্বামীৰ নাম : যুবৰাজ ভট্টৰাই ঘৰ নং : ৭৯ বয়স : 43 লিঙ্গ : মহিলা	CFM1110265 ফটো উপলব্ধ
688 নাম : অনিতা দেবী পিতাৰ নাম : যুবৰাজ ভট্টৰাই ঘৰ নং : 79 বয়স : 19 লিঙ্গ : মহিলা	UUI0115048 ফটো উপলব্ধ	689 নাম : দেবী মায়া খৰেল স্বামীৰ নাম : অংগ ঘৰ নং : ৮০ বয়স : 63 লিঙ্গ : মহিলা	CFM1110287 ফটো উপলব্ধ	690 নাম : লক্ষ্মন খৰেল পিতাৰ নাম : অংগ ঘৰ নং : ৮০ বয়স : 42 লিঙ্গ : পুৰুষ	CFM1110298 ফটো উপলব্ধ



691 নাম : বেখা খৰেল স্বামীৰ নাম: ছবিলাল খৰেল ঘৰ নং : ৮০ বয়স : 41 লিঙ্গ : মহিলা	CFM0127969 ফটো উপলব্ধ	692 নাম : চবিলাল খৰেল পিতাৰ নাম: অংগ ঘৰ নং : ৮০ বয়স : 38 লিঙ্গ : পুৰুষ	CFM1110301 ফটো উপলব্ধ	693 নাম : সংতোষী খৰেল স্বামীৰ নাম: লখন খৰেল ঘৰ নং : ৮০ বয়স : 36 লিঙ্গ : মহিলা	CFM0128108 ফটো উপলব্ধ
# 694 নাম : বেবাতী কৰেল পিতাৰ নাম: অংগ ঘৰ নং : ৮০ বয়স : 37 লিঙ্গ : পুৰুষ	CFM1110312 ফটো উপলব্ধ	# 695 নাম : গোমা খৰেল স্বামীৰ নাম: বেবতী খৰেল ঘৰ নং : ৮০ বয়স : 33 লিঙ্গ : মহিলা	CFM1111860 ফটো উপলব্ধ	696 নাম : মইনা দাহাল স্বামীৰ নাম: কুলপ্রসাদ ঘৰ নং : ৮২ বয়স : 43 লিঙ্গ : মহিলা	CFM1110389 ফটো উপলব্ধ
697 নাম : কবিতা দেৱী নিৰোলা পিতাৰ নাম: শিবপ্রসাদ নিৰোলা ঘৰ নং : ৮২ বয়স : 34 লিঙ্গ : মহিলা	CFM1110390 ফটো উপলব্ধ	698 নাম : পুষ্পাঞ্জলী দাহাল পিতাৰ নাম: কুল প্রসাদ দাহাল ঘৰ নং : ৮৩ বয়স : 25 লিঙ্গ : পুৰুষ	CFM0368506 ফটো উপলব্ধ	699 নাম : কুল বাহাদুৰ ছেত্ৰী পিতাৰ নাম: অম্বৰ বাহাদুৰ ছেত্ৰী ঘৰ নং : 83 বয়স : 88 লিঙ্গ : পুৰুষ	CFM1214683 ফটো উপলব্ধ
700 নাম : ডাম্বৰ কুমাৰী পৌডেল স্বামীৰ নাম: কুল বাহাদুৰ ছেত্ৰী ঘৰ নং : 83 বয়স : 72 লিঙ্গ : মহিলা	CFM1214485 ফটো উপলব্ধ	701 নাম : পদ্মা পৌডেল স্বামীৰ নাম: গনেশ বাহাদুৰ পৌডেল ঘৰ নং : ৮৩ বয়স : 69 লিঙ্গ : মহিলা	CFM1110436 ফটো উপলব্ধ	702 নাম : ধ্ৰুৱ পৌডেল পিতাৰ নাম: গনেশ বাহাদুৰ পৌডেল ঘৰ নং : ৮৩ বয়স : 44 লিঙ্গ : পুৰুষ	CFM1110447 ফটো উপলব্ধ
703 নাম : সুৰেন্দ্ৰ পৌডেল পিতাৰ নাম: গনেশ বাহাদুৰ পৌডেল ঘৰ নং : ৮৩ বয়স : 38 লিঙ্গ : পুৰুষ	CFM1110470 ফটো উপলব্ধ	704 নাম : ৰাজেন্দ্ৰ পৌডেল পিতাৰ নাম: গনেশ বাহাদুৰ পৌডেল ঘৰ নং : 83 বয়স : 34 লিঙ্গ : পুৰুষ	CFM1110403 ফটো উপলব্ধ	705 নাম : ৰাধিকা ছেত্ৰী স্বামীৰ নাম: ধ্ৰুৱ পৌডেল ঘৰ নং : ৮৩ বয়স : 34 লিঙ্গ : মহিলা	CFM1111804 ফটো উপলব্ধ
706 নাম : গোমা কাৰ্কী স্বামীৰ নাম: ৰাজেন্দ্ৰ পৌডেল ঘৰ নং : 83 বয়স : 30 লিঙ্গ : মহিলা	UUI0003517 ফটো উপলব্ধ	707 নাম : পুষ্পা পৌডেল স্বামীৰ নাম: সুৰেন্দ্ৰ পৌডেল ঘৰ নং : ৮৩ বয়স : 28 লিঙ্গ : মহিলা	CFM0477976 ফটো উপলব্ধ	708 নাম : সুস্মীতা পৌডেল পিতাৰ নাম: গনেশ বাহাদুৰ পৌডেল ঘৰ নং : ৮৩ বয়স : 26 লিঙ্গ : মহিলা	CFM0419051 ফটো উপলব্ধ
709 নাম : জীত বাহাদুৰ ছেত্ৰী পিতাৰ নাম: কান্তুৰাম ঘৰ নং : ৮৪ বয়স : 66 লিঙ্গ : পুৰুষ	CFM1110492 ফটো উপলব্ধ	710 নাম : নেত্ৰ মায়া ছেত্ৰী স্বামীৰ নাম: জীত বাহাদুৰ ছেত্ৰী ঘৰ নং : ৮৪ বয়স : 63 লিঙ্গ : মহিলা	CFM1110505 ফটো উপলব্ধ	711 নাম : ভূমিকা ছেত্ৰী স্বামীৰ নাম: ইন্দ্ৰ ছেত্ৰী ঘৰ নং : ৮৪ বয়স : 35 লিঙ্গ : মহিলা	CFM1111791 ফটো উপলব্ধ
712 নাম : তুলসী ছেত্ৰী পিতাৰ নাম: জিত বাহাদুৰ ঘৰ নং : ৮৪ বয়স : 34 লিঙ্গ : পুৰুষ	CFM1110549 ফটো উপলব্ধ	713 নাম : কৰন ছেত্ৰী পিতাৰ নাম: জিত বাহাদুৰ ঘৰ নং : ৮৪ বয়স : 33 লিঙ্গ : পুৰুষ	CFM1111928 ফটো উপলব্ধ	714 নাম : ছবিদেৱী ছেত্ৰী স্বামীৰ নাম: দীপক পৌডেল ঘৰ নং : ৮৪ বয়স : 32 লিঙ্গ : মহিলা	CFM0130286 ফটো উপলব্ধ
715 নাম : ৰূপা পৌডেল পিতাৰ নাম: ভীমবাহাদুৰ পৌডেল ঘৰ নং : ৮৪ক বয়স : 53 লিঙ্গ : মহিলা	CFM1110583 ফটো উপলব্ধ	716 নাম : সূৰ্য্য পৌডেল পিতাৰ নাম: ভীমবাহাদুৰ পৌডেল ঘৰ নং : ৮৪ক বয়স : 42 লিঙ্গ : পুৰুষ	CFM1110618 ফটো উপলব্ধ	717 নাম : খেম বাহাদুৰ ছেত্ৰী পিতাৰ নাম: ভীমবাহাদুৰ পৌডেল ঘৰ নং : ৮৪ক বয়স : 38 লিঙ্গ : পুৰুষ	CFM1110607 ফটো উপলব্ধ
718 নাম : দীপক পৌডেল পিতাৰ নাম: ভীমবাহাদুৰ পৌডেল ঘৰ নং : ৮৪ক বয়স : 36 লিঙ্গ : পুৰুষ	CFM1110629 ফটো উপলব্ধ	719 নাম : কৃষ্ণমায়া বৰাল স্বামীৰ নাম: শিবৰাজ ঘৰ নং : ৮৫ বয়স : 88 লিঙ্গ : মহিলা	CFM1110630 ফটো উপলব্ধ	720 নাম : গেহমাণি বৰাল পিতাৰ নাম: শিবৰাজ ঘৰ নং : 85 বয়স : 55 লিঙ্গ : পুৰুষ	CFM1110641 ফটো উপলব্ধ



721 নাম : গীতা বৰাল স্বামীৰ নাম : গেহমনি ঘৰ নং : 85 বয়স : 50 লিঙ্গ : মহিলা	CFM1110652 ফটো উপলব্ধ	722 নাম : দিপক বৰাল পিতাৰ নাম : গেহমনি বৰাল ঘৰ নং : 85 বয়স : 26 লিঙ্গ : পুৰুষ	CFM0512228 ফটো উপলব্ধ	723 নাম : সৰস্বতী ছেত্ৰী স্বামীৰ নাম : জ্ঞান বাহাদুৰ কাৰ্কি ঘৰ নং : ৮৬ বয়স : 78 লিঙ্গ : মহিলা	CFM1110685 ফটো উপলব্ধ
724 নাম : কলপনা চেত্ৰী স্বামীৰ নাম : দমন চেত্ৰী ঘৰ নং : ৮৬ বয়স : 43 লিঙ্গ : মহিলা	CFM0131177 ফটো উপলব্ধ	725 নাম : দমন ছেত্ৰী পিতাৰ নাম : জ্ঞান বাহাদুৰ কাৰ্কি ঘৰ নং : ৮৬ বয়স : 42 লিঙ্গ : পুৰুষ	CFM1110721 ফটো উপলব্ধ	726 নাম : প্ৰেম ছেত্ৰী পিতাৰ নাম : জ্ঞান বাহাদুৰ ছেত্ৰী ঘৰ নং : ৮৬ বয়স : 40 লিঙ্গ : পুৰুষ	CFM1110732 ফটো উপলব্ধ
727 নাম : এম কান্ত ছেত্ৰী মাতৃৰ নাম : সৰস্বতী ছেত্ৰী ঘৰ নং : ৮৬ বয়স : 37 লিঙ্গ : পুৰুষ	CFM1110765 ফটো উপলব্ধ	728 নাম : মোতিমায়া দেৱী স্বামীৰ নাম : প্ৰেম ছেত্ৰী ঘৰ নং : ৮৬ বয়স : 37 লিঙ্গ : মহিলা	CFM1111746 ফটো উপলব্ধ	729 নাম : তাৰা ছেত্ৰী স্বামীৰ নাম : অক্ষানত ছেত্ৰী ঘৰ নং : 86 বয়স : 24 লিঙ্গ : মহিলা	CFM7145667 ফটো উপলব্ধ
730 নাম : পদম বাহাদুৰ ছেত্ৰী পিতাৰ নাম : বাৰ বাহাদুৰ ছেত্ৰী ঘৰ নং : ৮৭ বয়স : 57 লিঙ্গ : পুৰুষ	CFM1110776 ফটো উপলব্ধ	731 নাম : বেথা ছেত্ৰী স্বামীৰ নাম : পদম বাহাদুৰ ছেত্ৰী ঘৰ নং : ৮৭ বয়স : 46 লিঙ্গ : মহিলা	CFM1110787 ফটো উপলব্ধ	732 নাম : দেবকা সুবেড়ী স্বামীৰ নাম : দুৰ্গা সুবেড়ী ঘৰ নং : ৮৭ বয়স : 35 লিঙ্গ : মহিলা	CFM1111724 ফটো উপলব্ধ
733 নাম : পুষ্পলতা চুবেদী স্বামীৰ নাম : সন্তোষ চুবেদী ঘৰ নং : 87 কা বয়স : 26 লিঙ্গ : মহিলা	UUI0136895 ফটো উপলব্ধ	734 নাম : গুনৰাজ সুবেড়ী পিতাৰ নাম : বাৰ বাহাদুৰ সুবেড়ী ঘৰ নং : ৮৭ক বয়স : 73 লিঙ্গ : পুৰুষ	CFM1110798 ফটো উপলব্ধ	735 নাম : ভীমা দেবী সুবেড়ী স্বামীৰ নাম : গুনৰাজ সুবেড়ী ঘৰ নং : ৮৭ক বয়স : 68 লিঙ্গ : মহিলা	CFM1110801 ফটো উপলব্ধ
736 নাম : ভীমা লাল সুবেড়ী পিতাৰ নাম : গুনৰাজ সুবেড়ী ঘৰ নং : ৮৭ক বয়স : 48 লিঙ্গ : পুৰুষ	CFM1110812 ফটো উপলব্ধ	737 নাম : ঘণমায়া সুবেড়ী স্বামীৰ নাম : ভীমা লাল সুবেড়ী ঘৰ নং : ৮৭ক বয়স : 48 লিঙ্গ : মহিলা	CFM1110823 ফটো উপলব্ধ	738 নাম : দুৰ্গা সুবেড়ী পিতাৰ নাম : গুনৰাজ সুবেড়ী ঘৰ নং : ৮৭ক বয়স : 40 লিঙ্গ : পুৰুষ	CFM1110834 ফটো উপলব্ধ
739 নাম : দিননাথ পৰাজুলী পিতাৰ নাম : বিষ্ণুভক্ত ঘৰ নং : ৮৯ বয়স : 65 লিঙ্গ : পুৰুষ	CFM1110856 ফটো উপলব্ধ	# 740 নাম : বমা পৰাজুলী স্বামীৰ নাম : দিননাথ ঘৰ নং : ৮৯ বয়স : 62 লিঙ্গ : মহিলা	CFM1110867 ফটো উপলব্ধ	R 741 নাম : খৰ্ক বাহাদুৰ দৰ্জী পিতাৰ নাম : ভীমা বাহাদুৰ দৰ্জী ঘৰ নং : ৮৯ বয়স : 53 লিঙ্গ : পুৰুষ	CFM1110889 ফটো উপলব্ধ
R 742 নাম : কমলা দৰ্জী স্বামীৰ নাম : খৰ্ক বাহাদুৰ দৰ্জী ঘৰ নং : ৮৯ বয়স : 52 লিঙ্গ : মহিলা	CFM1110890 ফটো উপলব্ধ	743 নাম : পাৰশমনি পৰাজুলী পিতাৰ নাম : দিননাথ পৰাজুলী ঘৰ নং : ৮৯ বয়স : 37 লিঙ্গ : পুৰুষ	CFM1110878 ফটো উপলব্ধ	R 744 নাম : গনেশ দৰ্জী পিতাৰ নাম : খৰ্ক বাহাদুৰ দৰ্জী ঘৰ নং : 089 বয়স : 19 লিঙ্গ : পুৰুষ	UUI0088195 ফটো উপলব্ধ
745 নাম : সোম নাথ পৰাজুলী পিতাৰ নাম : বিষ্ণুভক্ত পৰাজুলী ঘৰ নং : ৯০ বয়স : 67 লিঙ্গ : পুৰুষ	CFM1110903 ফটো উপলব্ধ	746 নাম : প্ৰেমলতা পৰাজুলী স্বামীৰ নাম : সোম নাথ পৰাজুলী ঘৰ নং : ৯০ বয়স : 66 লিঙ্গ : মহিলা	CFM1110914 ফটো উপলব্ধ	747 নাম : পিতাম্বৰ পৰাজুলী পিতাৰ নাম : সোম নাথ পৰাজুলী ঘৰ নং : ৯০ বয়স : 42 লিঙ্গ : পুৰুষ	CFM1110936 ফটো উপলব্ধ
748 নাম : টিকেদ পৰাজুলী পিতাৰ নাম : সোমনাথ পৰাজুলী ঘৰ নং : ৯০ বয়স : 41 লিঙ্গ : পুৰুষ	CFM1110958 ফটো উপলব্ধ	749 নাম : নিৰ্মলা পৰাজুলী স্বামীৰ নাম : পিতাম্বৰ পৰাজুলী ঘৰ নং : ৯০ বয়স : 41 লিঙ্গ : মহিলা	CFM1110969 ফটো উপলব্ধ	R2 750 নাম : সাৰদা পৰাজুলী স্বামীৰ নাম : টিকেদ পৰাজুলী ঘৰ নং : 90 বয়স : 33 লিঙ্গ : মহিলা	MVF1691867 ফটো উপলব্ধ



751 নাম : শাৰদা ধিতাল স্বামীৰ নাম: টেকেদ্র পৰাজুলী ঘৰ নং : 90 বয়স : 33 লিঙ্গ : মহিলা	CFM1302850 ফটো উপলব্ধ	752 নাম : হেমন্ত পৰাজুলী পিতাৰ নাম: টেকনাথ পৰাজুলী ঘৰ নং : 90 বয়স : 30 লিঙ্গ : পুৰুষ	CFM0119669 ফটো উপলব্ধ	753 নাম : টেক নাথ পৰাজুলী পিতাৰ নাম: বিষ্ণুভক্ত ঘৰ নং : 90ক বয়স : 54 লিঙ্গ : পুৰুষ	CFM1110970 ফটো উপলব্ধ
754 নাম : তিলা পৰাজুলী স্বামীৰ নাম: টেক নাথ ঘৰ নং : 90ক বয়স : 46 লিঙ্গ : মহিলা	CFM1110981 ফটো উপলব্ধ	755 নাম : টংক নিৰোলা পিতাৰ নাম: দয়াৰাম নিৰোলা ঘৰ নং : 91 বয়স : 56 লিঙ্গ : পুৰুষ	CFM0223768 ফটো উপলব্ধ	756 নাম : গনেশ নিৰোলা পিতাৰ নাম: দয়াৰাম ঘৰ নং : 91 বয়স : 54 লিঙ্গ : পুৰুষ	CFM1110992 ফটো উপলব্ধ
757 নাম : ভূমা দেবী নিৰোলা স্বামীৰ নাম: গনেশ নিৰোলা ঘৰ নং : 91 বয়স : 50 লিঙ্গ : মহিলা	CFM1111008 ফটো উপলব্ধ	758 নাম : গংগা মূয়া নিৰোলা স্বামীৰ নাম: টংক নিৰোলা ঘৰ নং : 91 বয়স : 47 লিঙ্গ : মহিলা	CFM1111699 ফটো উপলব্ধ	R 759 নাম : নমিতা নিৰোলা পিতাৰ নাম: গনেশ নিৰোলা ঘৰ নং : 91 বয়স : 29 লিঙ্গ : মহিলা	CFM1933842 ফটো উপলব্ধ
760 নাম : যাদব শৰ্মা নিৰোলা পিতাৰ নাম: টংক প্ৰচাদ নিৰোলা ঘৰ নং : 91 বয়স : 25 লিঙ্গ : পুৰুষ	CFM0308726 ফটো উপলব্ধ	761 নাম : জীবন নিৰোলা পিতাৰ নাম: গনেশ নিৰোলা ঘৰ নং : 91 বয়স : 24 লিঙ্গ : পুৰুষ	CFM0308957 ফটো উপলব্ধ	762 নাম : বিদ্যা দেবী স্বামীৰ নাম: জাদব শৰ্মা নিৰলা ঘৰ নং : 91 বয়স : 24 লিঙ্গ : মহিলা	CFM7145758 ফটো উপলব্ধ
E 763 নাম : গেহনাথ বৰাল পিতাৰ নাম: মহানন্দ ঘৰ নং : 93 বয়স : 93 লিঙ্গ : পুৰুষ	CFM1111020 ফটো উপলব্ধ	764 নাম : পূৰ্ণমায়া বৰাল স্বামীৰ নাম: গেহনাথ ঘৰ নং : 93 বয়স : 82 লিঙ্গ : মহিলা	CFM1111031 ফটো উপলব্ধ	765 নাম : ইবৰাজ বৰাল পিতাৰ নাম: গেহ নাথ বৰাল ঘৰ নং : 93 বয়স : 50 লিঙ্গ : পুৰুষ	CFM1111042 ফটো উপলব্ধ
766 নাম : চম্পা বৰাল স্বামীৰ নাম: ইবৰাজ বৰাল ঘৰ নং : 93 বয়স : 49 লিঙ্গ : মহিলা	CFM1111053 ফটো উপলব্ধ	767 নাম : প্ৰেম বৰাল পিতাৰ নাম: গেহনাথ বৰাল ঘৰ নং : 93 বয়স : 47 লিঙ্গ : পুৰুষ	CFM1111064 ফটো উপলব্ধ	768 নাম : টিকামায়া বৰাল পিতাৰ নাম: গেহনাথ ঘৰ নং : 93 বয়স : 45 লিঙ্গ : মহিলা	CFM1111075 ফটো উপলব্ধ
769 নাম : ডিল্লিৰাম বৰাল পিতাৰ নাম: গেহনাথ বৰাল ঘৰ নং : 93 বয়স : 34 লিঙ্গ : পুৰুষ	CFM1111531 ফটো উপলব্ধ	770 নাম : জোগেশ বৰাল পিতাৰ নাম: ইবৰাজ বৰাল ঘৰ নং : 93 বয়স : 25 লিঙ্গ : পুৰুষ	CFM0330894 ফটো উপলব্ধ	771 নাম : দুৰ্গা বড়াল পিতাৰ নাম: ইবৰাজ বড়াল ঘৰ নং : 93 বয়স : 22 লিঙ্গ : মহিলা	CFM7145501 ফটো উপলব্ধ
772 নাম : প্ৰজ্ঞান পৰাজুলী পিতাৰ নাম: টেকনাথ পৰাজুলী ঘৰ নং : 93 বয়স : 21 লিঙ্গ : পুৰুষ	UUI0001735 ফটো উপলব্ধ	773 নাম : কাশীনাথ গৌতম পিতাৰ নাম: খেমনাথ ঘৰ নং : 98 বয়স : 50 লিঙ্গ : পুৰুষ	CFM1111086 ফটো উপলব্ধ	774 নাম : দেবী দাহাল স্বামীৰ নাম: কাশীনাথ ঘৰ নং : 98 বয়স : 49 লিঙ্গ : মহিলা	CFM1111067 ফটো উপলব্ধ
775 নাম : তুলসা দাহাল পিতাৰ নাম: খেমনাথ ঘৰ নং : 95 বয়স : 70 লিঙ্গ : মহিলা	CFM1111133 ফটো উপলব্ধ	776 নাম : টিকাৰাম গৌতম পিতাৰ নাম: খেম নাথ গৌতম ঘৰ নং : 95 বয়স : 68 লিঙ্গ : পুৰুষ	CFM1111100 ফটো উপলব্ধ	777 নাম : গোমা গৌতম স্বামীৰ নাম: টিকাৰাম ঘৰ নং : 95 বয়স : 63 লিঙ্গ : মহিলা	CFM1111111 ফটো উপলব্ধ
778 নাম : হেম সগৰ গৌতম পিতাৰ নাম: টিকাৰাম গৌতম ঘৰ নং : 95 বয়স : 38 লিঙ্গ : পুৰুষ	CFM1111144 ফটো উপলব্ধ	779 নাম : প্ৰকাশ গৌতম পিতাৰ নাম: টিকাৰাম গৌতম ঘৰ নং : 95 বয়স : 35 লিঙ্গ : পুৰুষ	CFM1111166 ফটো উপলব্ধ	780 নাম : প্ৰিয়ঙ্কা দেবী স্বামীৰ নাম: হেম সগৰ গৌতম ঘৰ নং : 95 বয়স : 34 লিঙ্গ : মহিলা	CFM0408609 ফটো উপলব্ধ



781 নাম : আঞ্জু ঘিমিৰে স্বামীৰ নাম : প্রকাশ গৌতম ঘৰ নং : 95 বয়স : 30 লিঙ্গ : মহিলা	CCY0261057 ফটো উপলব্ধ	782 নাম : দল বাহাদুৰ ছেত্ৰী পিতাৰ নাম : বীৰবাহাদুৰ ঘৰ নং : ৯৬ বয়স : 60 লিঙ্গ : পুৰুষ	CFM1111188 ফটো উপলব্ধ	783 নাম : হিমা চেত্ৰী স্বামীৰ নাম : দল বাহাদুৰ ছেত্ৰী ঘৰ নং : ৯৬ বয়স : 60 লিঙ্গ : মহিলা	CFM1111199 ফটো উপলব্ধ
784 নাম : দেবৰাজ সুবেডী পিতাৰ নাম : ডাল বাহাদুৰ সুবেডী ঘৰ নং : 96 বয়স : 29 লিঙ্গ : পুৰুষ	CFM0540526 ফটো উপলব্ধ	785 নাম : ললিতা ভট্টৰায় স্বামীৰ নাম : ৰাম প্ৰসাদ ভট্টৰায় ঘৰ নং : ৯৭ বয়স : 39 লিঙ্গ : মহিলা	CFM1111202 ফটো উপলব্ধ	786 নাম : ভীমা ভট্টৰাই স্বামীৰ নাম : তুলসীৰাম ঘৰ নং : ১০০ বয়স : 58 লিঙ্গ : মহিলা	CFM1111246 ফটো উপলব্ধ
787 নাম : শিবৰাজ গুৰাগাঁঞী পিতাৰ নাম : দেবীপ্ৰসাদ ঘৰ নং : ১০০ বয়স : 44 লিঙ্গ : পুৰুষ	CFM1111224 ফটো উপলব্ধ	788 নাম : অম্বিকা গুৰাগাঁঞী স্বামীৰ নাম : শিবৰাজ গুৰাগাঁঞী ঘৰ নং : ১০০ বয়স : 40 লিঙ্গ : মহিলা	CFM1111235 ফটো উপলব্ধ	789 নাম : হেমসাগৰ গুৰাগাঁঞী পিতাৰ নাম : শিবৰাজ গুৰাগাঁঞী ঘৰ নং : 100 বয়স : 26 লিঙ্গ : পুৰুষ	CFM0265660 ফটো উপলব্ধ
790 নাম : জীবন তামাং পিতাৰ নাম : খৰ্গ বাহাদুৰ তামাং ঘৰ নং : ১০১ বয়স : 53 লিঙ্গ : পুৰুষ	CFM1111257 ফটো উপলব্ধ	791 নাম : মঞ্জু তামাং স্বামীৰ নাম : জীবন ঘৰ নং : ১০১ বয়স : 50 লিঙ্গ : মহিলা	CFM1111268 ফটো উপলব্ধ	792 নাম : ৰতেশ্বৰ তামাং পিতাৰ নাম : জীবন তামাং ঘৰ নং : ১০১ বয়স : 29 লিঙ্গ : পুৰুষ	CFM0483594 ফটো উপলব্ধ
793 নাম : ফুলেন দাস পিতাৰ নাম : উপেন ঘৰ নং : ১০২ বয়স : 43 লিঙ্গ : পুৰুষ	CFM1111291 ফটো উপলব্ধ	794 নাম : পুত্ৰনী দাস স্বামীৰ নাম : উপেন ঘৰ নং : ১০২ বয়স : 40 লিঙ্গ : মহিলা	CFM1111304 ফটো উপলব্ধ	795 নাম : জামিনী দাস স্বামীৰ নাম : বিকাশ ঘৰ নং : ১০৩ বয়স : 78 লিঙ্গ : মহিলা	CFM1111315 ফটো উপলব্ধ
796 নাম : গোমা দেবী স্বামীৰ নাম : লীলা গৌতম ঘৰ নং : 0103 বয়স : 38 লিঙ্গ : মহিলা	CFM1108925 ফটো উপলব্ধ	797 নাম : উত্তৰা সুব্ৰধৰ স্বামীৰ নাম : উত্তম ঘৰ নং : ১০৬ বয়স : 66 লিঙ্গ : মহিলা	CFM1111371 ফটো উপলব্ধ	798 নাম : সুৰেন্দ্ৰ দাস পিতাৰ নাম : উত্তম ঘৰ নং : ১০৬ বয়স : 52 লিঙ্গ : পুৰুষ	CFM1111382 ফটো উপলব্ধ
799 নাম : মহেন্দ্ৰ দাস পিতাৰ নাম : উত্তম ঘৰ নং : ১০৬ বয়স : 50 লিঙ্গ : পুৰুষ	CFM1111393 ফটো উপলব্ধ	800 নাম : নীলিমা দাস স্বামীৰ নাম : সুৰেন ঘৰ নং : ১০৬ বয়স : 48 লিঙ্গ : মহিলা	CFM1111406 ফটো উপলব্ধ	801 নাম : জানকা দাস স্বামীৰ নাম : মহেন্দ্ৰ ঘৰ নং : ১০৬ বয়স : 44 লিঙ্গ : মহিলা	CFM1111417 ফটো উপলব্ধ
802 নাম : চন্দনা দাস পিতাৰ নাম : সুৰেন্দ্ৰ দাস ঘৰ নং : ১০৬ বয়স : 28 লিঙ্গ : মহিলা	CFM0005546 ফটো উপলব্ধ	803 নাম : কবিতা দাস পিতাৰ নাম : সুৰেন দাস ঘৰ নং : ১০৬ বয়স : 27 লিঙ্গ : মহিলা	CFM0315010 ফটো উপলব্ধ	804 নাম : ৰশ্মী দাস পিতাৰ নাম : মহেন্দ্ৰ দাস ঘৰ নং : 106 বয়স : 21 লিঙ্গ : মহিলা	UUI0021063 ফটো উপলব্ধ
805 নাম : দেউলা দাস পিতাৰ নাম : দ্বাৰেন দাস ঘৰ নং : ১০৭ বয়স : 59 লিঙ্গ : পুৰুষ	CFM0226563 ফটো উপলব্ধ	806 নাম : নিৰঞ্জন দাস পিতাৰ নাম : পৰমানন্দ ঘৰ নং : ১০৭ বয়স : 58 লিঙ্গ : পুৰুষ	CFM1111428 ফটো উপলব্ধ	807 নাম : প্ৰতিমা দাস স্বামীৰ নাম : নিৰঞ্জন ঘৰ নং : ১০৭ বয়স : 53 লিঙ্গ : মহিলা	CFM1111439 ফটো উপলব্ধ
808 নাম : ৰবিন্দ্ৰ দাস পিতাৰ নাম : নিৰঞ্জন ঘৰ নং : ১০৭ বয়স : 39 লিঙ্গ : পুৰুষ	CFM1111440 ফটো উপলব্ধ	809 নাম : গনেশ দাস পিতাৰ নাম : নিৰঞ্জন ঘৰ নং : ১০৭ বয়স : 36 লিঙ্গ : পুৰুষ	CFM1111451 ফটো উপলব্ধ	810 নাম : নয়ন মনি দাস পিতাৰ নাম : মহেন্দ্ৰ দাস ঘৰ নং : 108 বয়স : 23 লিঙ্গ : পুৰুষ	CFM1164409 ফটো উপলব্ধ

811 নাম : ইন্দু ছেত্ৰী পিতাৰ নাম: জীত বাহাদুৰ ছেত্ৰী ঘৰ নং : 109 বয়স : 38 লিঙ্গ : পুৰুষ	CFM1110538 ফটো উপলব্ধ	812 নাম : সঞ্জয় বসুমতাৰী পিতাৰ নাম: কুমাৰ বসুমতাৰী ঘৰ নং : 111 বয়স : 21 লিঙ্গ : পুৰুষ	UUI0106401 ফটো উপলব্ধ	S 813 নাম : জোশনা শৰ্মা স্বামীৰ নাম: বিনোদ শৰ্মা ঘৰ নং : 117 বয়স : 29 লিঙ্গ : মহিলা	CFM0418855 ফটো উপলব্ধ
S 814 নাম : পুনম গৌতম পিতাৰ নাম: বিশ্বনাথ গৌতম ঘৰ নং : 117 বয়স : 25 লিঙ্গ : মহিলা	CFM1202613 ফটো উপলব্ধ	S 815 নাম : লোকনাথ গুৰুগাঞী পিতাৰ নাম: পুষ্পলাল গুৰুগাঞী ঘৰ নং : 118 বয়স : 24 লিঙ্গ : পুৰুষ	CFM0340083 ফটো উপলব্ধ	S 816 নাম : টিকেদ্র গয়াৰী পিতাৰ নাম: ছত্ৰে সিং গয়াৰী ঘৰ নং : 123 বয়স : 32 লিঙ্গ : পুৰুষ	CFM0479758 ফটো উপলব্ধ
S 817 নাম : মোহন শৰ্মা পিতাৰ নাম: উৰুথ শৰ্মা ঘৰ নং : 129 বয়স : 51 লিঙ্গ : পুৰুষ	CFM1284025 ফটো উপলব্ধ	S 818 নাম : মনজু শৰ্মা স্বামীৰ নাম: মোহন শৰ্মা ঘৰ নং : 129 বয়স : 41 লিঙ্গ : মহিলা	CFM1284033 ফটো উপলব্ধ	S 819 নাম : বিতা পাঠক স্বামীৰ নাম: উমেশ পাঠক ঘৰ নং : 131 বয়স : 26 লিঙ্গ : মহিলা	CFM0345488 ফটো উপলব্ধ
S 820 নাম : কুমাৰ বসুমতাৰী পিতাৰ নাম: লক্ষ্মীৰ বসুমতাৰী ঘৰ নং : 136 বয়স : 51 লিঙ্গ : পুৰুষ	CFM0296210 ফটো উপলব্ধ	821 নাম : ফাগুনী বসুমতাৰী পিতাৰ নাম: মহিমা বসুমতাৰী ঘৰ নং : 136 বয়স : 26 লিঙ্গ : মহিলা	CFM0288316 ফটো উপলব্ধ	S 822 নাম : ললীতা বসুমতাৰী স্বামীৰ নাম: ভূপেন্দ্ৰ গয়াৰী ঘৰ নং : 137 বয়স : 38 লিঙ্গ : মহিলা	CFM0258277 ফটো উপলব্ধ
823 নাম : শ্যামলী গয়াৰী পিতাৰ নাম: ফণিধৰ গয়াৰী ঘৰ নং : 137 বয়স : 29 লিঙ্গ : মহিলা	CFM0296079 ফটো উপলব্ধ	824 নাম : সঙ্গিতা তামাং পিতাৰ নাম: কৃষ্ণবাহাদুৰ তামাং ঘৰ নং : 154 বয়স : 27 লিঙ্গ : মহিলা	CFM1191386 ফটো উপলব্ধ	825 নাম : মঙ্গল বসুমতাৰী পিতাৰ নাম: শৰ্মিতা বসুমতাৰী ঘৰ নং : 155 বয়স : 36 লিঙ্গ : পুৰুষ	UUI0121640 ফটো উপলব্ধ
826 নাম : দিউচ বিলুং পিতাৰ নাম: ফল্গুজেন বিলুং ঘৰ নং : 0163 বয়স : 24 লিঙ্গ : পুৰুষ	UUI0136937 ফটো উপলব্ধ	S 827 নাম : দিপালী মঙ্গল স্বামীৰ নাম: বিপ্লব পাঠক ঘৰ নং : 188 বয়স : 38 লিঙ্গ : মহিলা	CFM0356931 ফটো উপলব্ধ	828 নাম : ভনীতা দাস স্বামীৰ নাম: খগেশ্বৰ দাস ঘৰ নং : 191 বয়স : 36 লিঙ্গ : মহিলা	CFM0336545 ফটো উপলব্ধ
829 নাম : বিকাশ সুকা পিতাৰ নাম: নৰ বাহাদুৰ সুকা ঘৰ নং : 204 বয়স : 21 লিঙ্গ : পুৰুষ	CFM7146061 ফটো উপলব্ধ	830 নাম : জগত বাহাদুৰ সুকা পিতাৰ নাম: ৰাজ বাহাদুৰ সুকা ঘৰ নং : 209 বয়স : 25 লিঙ্গ : পুৰুষ	CFM0362210 ফটো উপলব্ধ	831 নাম : খেম নাথ মগৰ পিতাৰ নাম: তয় বাহাদুৰ মগৰ ঘৰ নং : 230 বয়স : 32 লিঙ্গ : পুৰুষ	UUI0139584 ফটো উপলব্ধ
832 নাম : দেবী উপাধ্যায় স্বামীৰ নাম: ওমবাহাদুৰ ছেত্ৰী ঘৰ নং : 233 বয়স : 36 লিঙ্গ : মহিলা	MSY0238337 ফটো উপলব্ধ	833 নাম : সুনম ছেত্ৰী মাতৃৰ নাম: দেবী উপাধ্যায় ঘৰ নং : 233 বয়স : 19 লিঙ্গ : পুৰুষ	UUI0142885 ফটো উপলব্ধ	834 নাম : গোমা নেউপাণে স্বামীৰ নাম: ওমনাথ নেউপাণে ঘৰ নং : 255 বয়স : 62 লিঙ্গ : মহিলা	CFM1249218 ফটো উপলব্ধ
835 নাম : দেব নাথ নেউপাণে পিতাৰ নাম: ওম নাথ নেউপাণে ঘৰ নং : 255 বয়স : 31 লিঙ্গ : পুৰুষ	CFM1252618 ফটো উপলব্ধ	836 নাম : ঘনশ্যাম নেউপাণে পিতাৰ নাম: ভীম নেউপাণে ঘৰ নং : 255 বয়স : 19 লিঙ্গ : পুৰুষ	UUI0110700 ফটো উপলব্ধ	837 নাম : উমা দেবী স্বামীৰ নাম: দেব নাথ নেউপাণে ঘৰ নং : 255 খ বয়স : 21 লিঙ্গ : মহিলা	UUI0154484 ফটো উপলব্ধ
838 নাম : ৰাজ খাতি পিতাৰ নাম: টিক বাহাদুৰ খাতি ঘৰ নং : 273 বয়স : 29 লিঙ্গ : পুৰুষ	UUI0154492 ফটো উপলব্ধ	S 839 নাম : মন্যত দাস পিতাৰ নাম: উমেশ দাস ঘৰ নং : 306 বয়স : 65 লিঙ্গ : পুৰুষ	CFM0352492 ফটো উপলব্ধ	S 840 নাম : ভৰত দাস পিতাৰ নাম: মনুখ দাস ঘৰ নং : 306 বয়স : 32 লিঙ্গ : পুৰুষ	CFM0361360 ফটো উপলব্ধ



841 নাম : সন্জ সোণাৰী পিতাৰ নাম : ডম্বৰ সোণাৰী ঘৰ নং : 306 বয়স : 19 লিঙ্গ : মহিলা	UUI0154500 ফটো উপলব্ধ	842 নাম : আইজুপ লোহাৰ পিতাৰ নাম : বধু লোহাৰ ঘৰ নং : 316 বয়স : 53 লিঙ্গ : পুৰুষ	CFM0294447 ফটো উপলব্ধ	843 নাম : সুষণা তিকী স্বামীৰ নাম : শীমোন ইন্দুবাৰ ঘৰ নং : 322 বয়স : 26 লিঙ্গ : মহিলা	UUI0109769 ফটো উপলব্ধ
844 নাম : গোপাল চন্দ্ৰ শৰ্মা পিতাৰ নাম : নৰপতি ঘৰ নং : 350 বয়স : 65 লিঙ্গ : পুৰুষ	CFM1122027 ফটো উপলব্ধ	845 নাম : সোমনাথ শৰ্মা পিতাৰ নাম : নৰপতি ঘৰ নং : 350ক বয়স : 60 লিঙ্গ : পুৰুষ	CFM1122050 ফটো উপলব্ধ	846 নাম : শান্তিমায়া শৰ্মা স্বামীৰ নাম : গোপাল ঘৰ নং : 350 বয়স : 58 লিঙ্গ : মহিলা	CFM1122038 ফটো উপলব্ধ
847 নাম : জ্যোতি পাণ্ডে পিতাৰ নাম : গোপাল চন্দ্ৰ শৰ্মা ঘৰ নং : 350 বয়স : 37 লিঙ্গ : মহিলা	CFM0084798 ফটো উপলব্ধ	848 নাম : প্ৰভাত শৰ্মা পিতাৰ নাম : গোপাল চন্দ্ৰ শৰ্মা ঘৰ নং : 350 বয়স : 29 লিঙ্গ : পুৰুষ	CFM0084848 ফটো উপলব্ধ	849 নাম : কবিতা শৰ্মা পিতাৰ নাম : সোম নাথ শৰ্মা ঘৰ নং : 350 বয়স : 24 লিঙ্গ : মহিলা	CFM0315564 ফটো উপলব্ধ
850 নাম : ডুকা মায়া দেৱী স্বামীৰ নাম : সোমনাথ শৰ্মা ঘৰ নং : 350ক বয়স : 50 লিঙ্গ : মহিলা	CFM1122061 ফটো উপলব্ধ	851 নাম : নিকাইশী মুছাহাৰী স্বামীৰ নাম : বিলেশ্বৰন ঘৰ নং : 351 বয়স : 56 লিঙ্গ : মহিলা	CFM1122083 ফটো উপলব্ধ	852 নাম : মঙ্গল বসুমতাৰী পিতাৰ নাম : নেউলা ঘৰ নং : 353 বয়স : 63 লিঙ্গ : পুৰুষ	CFM1122118 ফটো উপলব্ধ
S 853 নাম : লাইশী বসুমতাৰী স্বামীৰ নাম : মঙ্গল ঘৰ নং : 353 বয়স : 56 লিঙ্গ : মহিলা	CFM1122129 ফটো উপলব্ধ	854 নাম : মীন বসুমতাৰী স্বামীৰ নাম : মংগল বসুমাতাৰি বসুমাতাৰি ঘৰ নং : 353 বয়স : 33 লিঙ্গ : মহিলা	CFM1261742 ফটো উপলব্ধ	855 নাম : বাবলাল বসুমতাৰি পিতাৰ নাম : গাহাৰু ঘৰ নং : 355 বয়স : 88 লিঙ্গ : পুৰুষ	CFM1122130 ফটো উপলব্ধ
S 856 নাম : বজতী বসুমতাৰী স্বামীৰ নাম : বাবলাল মুছাহাৰি ঘৰ নং : 355 বয়স : 63 লিঙ্গ : মহিলা	CFM1122141 ফটো উপলব্ধ	S 857 নাম : ৰূপন বসুমতাৰী পিতাৰ নাম : বাবলাল বসুমতাৰী ঘৰ নং : 355 বয়স : 54 লিঙ্গ : পুৰুষ	UUI0072116 ফটো উপলব্ধ	S 858 নাম : নৰেন দৈমাৰী পিতাৰ নাম : গনেশ দৈমাৰী ঘৰ নং : 355 বয়স : 51 লিঙ্গ : পুৰুষ	CFM0184630 ফটো উপলব্ধ
S 859 নাম : পদমী বড়ো স্বামীৰ নাম : নৰেন দৈমাৰী ঘৰ নং : 355 বয়স : 49 লিঙ্গ : মহিলা	CFM0184861 ফটো উপলব্ধ	860 নাম : কেংপা মুছাহাৰী স্বামীৰ নাম : মেমবালা মুছাহাৰী ঘৰ নং : 355 বয়স : 38 লিঙ্গ : মহিলা	CFM7184120 ফটো উপলব্ধ	861 নাম : মেম্বলা মুছাহাৰি পিতাৰ নাম : বাবলাল মুছাহাৰি ঘৰ নং : 355 বয়স : 36 লিঙ্গ : পুৰুষ	CFM1122152 ফটো উপলব্ধ
S2 862 নাম : মিথুন দেউৰী পিতাৰ নাম : জামা ডুই ঘৰ নং : 355ক বয়স : 29 লিঙ্গ : পুৰুষ	CFM0128603 ফটো উপলব্ধ	S 863 নাম : পিংকি উজিৰ দেউৰী স্বামীৰ নাম : মিথুন দেউৰী ঘৰ নং : 355 বয়স : 29 লিঙ্গ : মহিলা	CFM1178607 ফটো উপলব্ধ	864 নাম : নন্দন দৈমাৰী পিতাৰ নাম : থানেশ্বৰ ঘৰ নং : 355 বয়স : 26 লিঙ্গ : পুৰুষ	UUI0070904 ফটো উপলব্ধ
865 নাম : জামা দেউৰী পিতাৰ নাম : ধৰনী ঘৰ নং : 355ক বয়স : 58 লিঙ্গ : পুৰুষ	CFM1122163 ফটো উপলব্ধ	866 নাম : সাবিত্ৰী দেউৰী স্বামীৰ নাম : জামা দেউৰী ঘৰ নং : 355ক বয়স : 48 লিঙ্গ : মহিলা	CFM1122174 ফটো উপলব্ধ	867 নাম : ইলা দৈমাৰী পিতাৰ নাম : হংলা ঘৰ নং : 355খ বয়স : 48 লিঙ্গ : পুৰুষ	CFM1122185 ফটো উপলব্ধ
868 নাম : সূৰ্য্য বাহাদুৰ ৰিজাল পিতাৰ নাম : বল বাহাদুৰ ৰিজাল ঘৰ নং : 356 বয়স : 55 লিঙ্গ : পুৰুষ	CFM1122196 ফটো উপলব্ধ	869 নাম : কল্পনা ৰিজাল স্বামীৰ নাম : সূৰ্য্য বাহাদুৰ ৰিজাল ঘৰ নং : 356 বয়স : 41 লিঙ্গ : মহিলা	CFM1122561 ফটো উপলব্ধ	870 নাম : দেবৰাজ ৰিজাল পিতাৰ নাম : সূৰ্য্য বাহাদুৰ ৰিজাল ঘৰ নং : 356 বয়স : 19 লিঙ্গ : পুৰুষ	UUI0107367 ফটো উপলব্ধ



871 নাম : মেখেল মুণ্ডা পিতাৰ নাম: লুকাশ মুণ্ডা ঘৰ নং : 398 বয়স : 34 লিঙ্গ : পুৰুষ	CFM0184614 ফটো উপলব্ধ	S 872 নাম : সৰ্বেশ্বৰ সূত্ৰধৰ পিতাৰ নাম: এতৌৰা ঘৰ নং : 461 বয়স : 51 লিঙ্গ : পুৰুষ	LQW2241216 ফটো উপলব্ধ	S 873 নাম : সমেশ্বৰ সূত্ৰধৰ পিতাৰ নাম: সৰ্বেশ্বৰ সূত্ৰধৰ ঘৰ নং : 461 বয়স : 22 লিঙ্গ : পুৰুষ	CFM1284116 ফটো উপলব্ধ
S 874 নাম : নেহা সোণাৰী স্বামীৰ নাম: sameswar sutrardhar সূত্ৰধাৰ ঘৰ নং : 861 বয়স : 21 লিঙ্গ : মহিলা	CFM7190739 ফটো উপলব্ধ	875 নাম : অনিমা বড়ো স্বামীৰ নাম: বিলাম বড়ো ঘৰ নং : 895 বয়স : 42 লিঙ্গ : মহিলা	CFM0098939 ফটো উপলব্ধ	876 নাম : জাৰো বাংছিয়াৰী স্বামীৰ নাম: বিবেন বাংছিয়াৰী ঘৰ নং : 899 বয়স : 51 লিঙ্গ : মহিলা	CFM0099077 ফটো উপলব্ধ
877 নাম : চামেলে বসুমতাৰী স্বামীৰ নাম: বুলৰ বসুমতাৰী ঘৰ নং : 505 বয়স : 32 লিঙ্গ : মহিলা	CFM0100586 ফটো উপলব্ধ	878 নাম : লামৰে বসুমতাৰী স্বামীৰ নাম: পূজা ৰাম বসুমতাৰী ঘৰ নং : 503 বয়স : 60 লিঙ্গ : মহিলা	CFM0100636 ফটো উপলব্ধ	879 নাম : টিপ্ৰোলাল বসুমতাৰী স্বামীৰ নাম: জগত বসুমতাৰী ঘৰ নং : 508 বয়স : 60 লিঙ্গ : মহিলা	CFM0100826 ফটো উপলব্ধ
880 নাম : চাৰা বসুমতাৰী স্বামীৰ নাম: খেস্ত্ৰে বসুমতাৰী ঘৰ নং : 505 বয়স : 50 লিঙ্গ : মহিলা	CFM0100909 ফটো উপলব্ধ	881 নাম : আউগালী বড়ো স্বামীৰ নাম: কমল বড়ো ঘৰ নং : 512 বয়স : 47 লিঙ্গ : মহিলা	CFM0101907 ফটো উপলব্ধ	882 নাম : ডালে বসুমতাৰী স্বামীৰ নাম: টামিলা বসুমতাৰী ঘৰ নং : 513 বয়স : 60 লিঙ্গ : মহিলা	CFM0101998 ফটো উপলব্ধ
883 নাম : জয়শ্ৰী বড়ো স্বামীৰ নাম: দুৰ্গা বড়ো ঘৰ নং : 516 বয়স : 43 লিঙ্গ : মহিলা	CFM0102368 ফটো উপলব্ধ	884 নাম : দুৰ্গেশ্বৰ ৰামছিয়াৰী স্বামীৰ নাম: জগেশ্বৰ ৰামশৰিয়াৰী ঘৰ নং : 519 বয়স : 58 লিঙ্গ : মহিলা	CFM0102459 ফটো উপলব্ধ	885 নাম : জীলীম ৰামছিয়াৰী স্বামীৰ নাম: সুনিল ৰামছিয়াৰী ঘৰ নং : 519 বয়স : 49 লিঙ্গ : মহিলা	CFM0102467 ফটো উপলব্ধ
886 নাম : লক্ষ্মী শ্বৰগিয়াৰী স্বামীৰ নাম: দেবা শ্বৰগিয়াৰী ঘৰ নং : 521 বয়স : 37 লিঙ্গ : মহিলা	CFM0103218 ফটো উপলব্ধ	887 নাম : হেমা নাৰ্জাৰী স্বামীৰ নাম: চিচমান নাৰ্জাৰী ঘৰ নং : 528 বয়স : 50 লিঙ্গ : মহিলা	CFM0103358 ফটো উপলব্ধ	888 নাম : বিমলা শ্বৰগিয়াৰী স্বামীৰ নাম: লালেন শ্বৰগিয়াৰী ঘৰ নং : 529 বয়স : 46 লিঙ্গ : মহিলা	CFM0103507 ফটো উপলব্ধ
889 নাম : গাইঠেং বসুমতাৰী স্বামীৰ নাম: চক্ৰ বসুমতাৰী ঘৰ নং : 535 বয়স : 46 লিঙ্গ : মহিলা	CFM0104687 ফটো উপলব্ধ	890 নাম : ইলিয়াজাৰ তিকী পিতাৰ নাম: মানুৱেল তিকী ঘৰ নং : 580 বয়স : 32 লিঙ্গ : পুৰুষ	CFM0291922 ফটো উপলব্ধ	891 নাম : কমলি বড়ো স্বামীৰ নাম: মানিক বড়ো ঘৰ নং : 581 বয়স : 40 লিঙ্গ : মহিলা	CFM0105197 ফটো উপলব্ধ
892 নাম : আদালী বড়ো স্বামীৰ নাম: চন্দন বড়ো ঘৰ নং : 583 বয়স : 50 লিঙ্গ : মহিলা	CFM0105239 ফটো উপলব্ধ	893 নাম : আলাইশ্ৰী শ্বৰগিয়াৰী স্বামীৰ নাম: জয়ডেভ শ্বৰগিয়াৰী ঘৰ নং : 583 বয়স : 47 লিঙ্গ : মহিলা	CFM0105296 ফটো উপলব্ধ	894 নাম : অমিত বড়ো স্বামীৰ নাম: থাশ্ৰী বড়ো ঘৰ নং : 585 বয়স : 70 লিঙ্গ : মহিলা	CFM0105338 ফটো উপলব্ধ
895 নাম : সমিলা শ্বৰগিয়াৰী স্বামীৰ নাম: নামল শ্বৰগিয়াৰী ঘৰ নং : 586 বয়স : 34 লিঙ্গ : মহিলা	CFM0105387 ফটো উপলব্ধ	896 নাম : নাৰায়ণ বিশ্বকৰ্মা পিতাৰ নাম: টংক বাহাদুৰ বিশ্বকৰ্মা ঘৰ নং : 580 বয়স : 31 লিঙ্গ : পুৰুষ	CFM0527028 ফটো উপলব্ধ	897 নাম : বিপুল বিশ্বকৰ্মা পিতাৰ নাম: চক্ৰ বাহাদুৰ বিশ্বকৰ্মা ঘৰ নং : 580 বয়স : 26 লিঙ্গ : পুৰুষ	CFM0527010 ফটো উপলব্ধ
898 নাম : অঞ্জলী বিশ্বকৰ্মা স্বামীৰ নাম: বিপুল বিশ্বকৰ্মা ঘৰ নং : 580 বয়স : 25 লিঙ্গ : মহিলা	CFM1287051 ফটো উপলব্ধ	899 নাম : ভবন বড়ো পিতাৰ নাম: চাংগাল বড়ো ঘৰ নং : 599 বয়স : 72 লিঙ্গ : পুৰুষ	CFM0109918 ফটো উপলব্ধ	900 নাম : ভবনী বড়ো স্বামীৰ নাম: ভবেন বড়ো ঘৰ নং : 599 বয়স : 59 লিঙ্গ : মহিলা	CFM0185421 ফটো উপলব্ধ

<p>S 901 CFM1122572</p> <p>নাম : জাৰো বড়ো পিতাৰ নাম: বৰুৱা আল বড়ো ঘৰ নং : ৫৯৯ বয়স : 52 লিঙ্গ : মহিলা</p> <p>ফটো উপলব্ধ</p>	<p>902 CFM0210336</p> <p>নাম : নিৰান বড়ো পিতাৰ নাম: নিৰন বড়ো ঘৰ নং : ৫৯৯ বয়স : 32 লিঙ্গ : পুৰুষ</p> <p>ফটো উপলব্ধ</p>	<p>S 903 CFM7190242</p> <p>নাম : বিজয় বড়ো পিতাৰ নাম: নিৰন বড়ো ঘৰ নং : 599 বয়স : 32 লিঙ্গ : পুৰুষ</p> <p>ফটো উপলব্ধ</p>
<p>S 904 CFM0210369</p> <p>নাম : লতিকা বড়ো মাতৃৰ নাম: জৰোড বড়ো ঘৰ নং : ৫৯৯ বয়স : 126 লিঙ্গ : মহিলা</p> <p>ফটো উপলব্ধ</p>	<p>S 905 UUI0072181</p> <p>নাম : কবিতা বড়ো পিতাৰ নাম: নিৰন ঘৰ নং : 599 বয়স : 22 লিঙ্গ : মহিলা</p> <p>ফটো উপলব্ধ</p>	<p>906 CFM1867272</p> <p>নাম : মিখেল টপ্পো পিতাৰ নাম: ফলিধৰ টপ্পো ঘৰ নং : ৬০০ বয়স : 58 লিঙ্গ : পুৰুষ</p> <p>ফটো উপলব্ধ</p>
<p>907 CFM1867283</p> <p>নাম : চিচিলিয়া টপ্পো স্বামীৰ নাম: মিখেল টপ্পো ঘৰ নং : ৬০০ বয়স : 52 লিঙ্গ : মহিলা</p> <p>ফটো উপলব্ধ</p>	<p>908 CFM1867294</p> <p>নাম : ৰবিন টপ্পো পিতাৰ নাম: মিখেল টপ্পো ঘৰ নং : ৬০০ বয়স : 40 লিঙ্গ : পুৰুষ</p> <p>ফটো উপলব্ধ</p>	<p>909 CFM1867307</p> <p>নাম : বিচিত্তা টপ্পো পিতাৰ নাম: মিখেল টপ্পো ঘৰ নং : ৬০০ বয়স : 38 লিঙ্গ : মহিলা</p> <p>ফটো উপলব্ধ</p>
<p>910 CFM1867318</p> <p>নাম : চিৰিল মিনজ পিতাৰ নাম: জিতবাহান মিনজ ঘৰ নং : ৬০১ বয়স : 82 লিঙ্গ : পুৰুষ</p> <p>ফটো উপলব্ধ</p>	<p>911 CFM1867329</p> <p>নাম : পুষ্পা মিনজ স্বামীৰ নাম: চিৰিল মিনজ ঘৰ নং : ৬০১ বয়স : 52 লিঙ্গ : মহিলা</p> <p>ফটো উপলব্ধ</p>	<p>912 CFM1867330</p> <p>নাম : চুলেমান বিলুংগ পিতাৰ নাম: কামিলী বিলুংগ ঘৰ নং : ৬০২ বয়স : 44 লিঙ্গ : পুৰুষ</p> <p>ফটো উপলব্ধ</p>
<p>913 CFM1867341</p> <p>নাম : মাৰ্গেট বিলুংগ স্বামীৰ নাম: চুলেমান বিলুংগ ঘৰ নং : ৬০২ বয়স : 40 লিঙ্গ : মহিলা</p> <p>ফটো উপলব্ধ</p>	<p>914 CFM1188549</p> <p>নাম : অ্যালবাৰ্ট বিলুংগ পিতাৰ নাম: সুলেমন বিলুংগ ঘৰ নং : 602 বয়স : 23 লিঙ্গ : পুৰুষ</p> <p>ফটো উপলব্ধ</p>	<p>915 CFM1867352</p> <p>নাম : জেব্ৰেল কুজুৰ পিতাৰ নাম: জোচেফ কুজুৰ ঘৰ নং : ৬০৪ বয়স : 69 লিঙ্গ : পুৰুষ</p> <p>ফটো উপলব্ধ</p>
<p>916 CFM1867363</p> <p>নাম : আচৰিতা কুজুৰ স্বামীৰ নাম: জেব্ৰেল কুজুৰ ঘৰ নং : ৬০৪ বয়স : 52 লিঙ্গ : মহিলা</p> <p>ফটো উপলব্ধ</p>	<p>917 CFM0211359</p> <p>নাম : বেনাদিক কুজুৰ পিতাৰ নাম: জেব্ৰেল কুজুৰ ঘৰ নং : ৬০৪ বয়স : 29 লিঙ্গ : পুৰুষ</p> <p>ফটো উপলব্ধ</p>	<p>918 CFM1867374</p> <p>নাম : সুৰেশ কেৰকাটা পিতাৰ নাম: শিৱা কেৰকাটা ঘৰ নং : ৬০৫ বয়স : 77 লিঙ্গ : পুৰুষ</p> <p>ফটো উপলব্ধ</p>
<p>919 CFM1867250</p> <p>নাম : ফুল কেৰিয়া টেটে স্বামীৰ নাম: সুৰেশ কোৰ্কেটা ঘৰ নং : ৬০৫ বয়স : 50 লিঙ্গ : মহিলা</p> <p>ফটো উপলব্ধ</p>	<p>S 920 CFM1867396</p> <p>নাম : মিথি বুঢ়াথকি স্বামীৰ নাম: পদ্ম বাহাদুৰ বুঢ়াথকি ঘৰ নং : ৬০৬ বয়স : 63 লিঙ্গ : মহিলা</p> <p>ফটো উপলব্ধ</p>	<p>S 921 CFM1867409</p> <p>নাম : বল বাহাদুৰ বুঢ়াথকি পিতাৰ নাম: জিত বাহাদুৰ বুঢ়াথকি ঘৰ নং : ৬০৬ বয়স : 52 লিঙ্গ : পুৰুষ</p> <p>ফটো উপলব্ধ</p>
<p>S 922 CFM1867410</p> <p>নাম : গীতা বুঢ়াথকি স্বামীৰ নাম: বল বাহাদুৰ বুঢ়াথকি ঘৰ নং : ৬০৬ বয়স : 42 লিঙ্গ : মহিলা</p> <p>ফটো উপলব্ধ</p>	<p>923 CFM1867421</p> <p>নাম : জোনালী হাচা স্বামীৰ নাম: চন্দ্ৰ হাচা ঘৰ নং : ৬০৭ বয়স : 37 লিঙ্গ : মহিলা</p> <p>ফটো উপলব্ধ</p>	<p>924 CFM1867443</p> <p>নাম : দেউগী হাচা স্বামীৰ নাম: মোচো হাচা ঘৰ নং : ৬০৮ বয়স : 68 লিঙ্গ : মহিলা</p> <p>ফটো উপলব্ধ</p>
<p>925 CFM1867454</p> <p>নাম : চমা হাচা পিতাৰ নাম: মোচো হাচা ঘৰ নং : ৬০৮ বয়স : 40 লিঙ্গ : পুৰুষ</p> <p>ফটো উপলব্ধ</p>	<p>926 CFM1867465</p> <p>নাম : চমাৰি হাচা পিতাৰ নাম: মোচো হাচা ঘৰ নং : ৬০৮ বয়স : 36 লিঙ্গ : মহিলা</p> <p>ফটো উপলব্ধ</p>	<p>927 CFM1867476</p> <p>নাম : বিৰছী তিকী স্বামীৰ নাম: দাহাৰু তিকী ঘৰ নং : ৬০৯ বয়স : 40 লিঙ্গ : মহিলা</p> <p>ফটো উপলব্ধ</p>
<p>928 CFM1162189</p> <p>নাম : ফিলিমন কুজুৰ পিতাৰ নাম: জেব্ৰেল কুজুৰ ঘৰ নং : 609 বয়স : 27 লিঙ্গ : পুৰুষ</p> <p>ফটো উপলব্ধ</p>	<p>929 CFM1867487</p> <p>নাম : মাংগা মুণ্ডা পিতাৰ নাম: খেপা মুণ্ডা ঘৰ নং : ৬১০ বয়স : 40 লিঙ্গ : পুৰুষ</p> <p>ফটো উপলব্ধ</p>	<p>930 CFM1867498</p> <p>নাম : ফুল মাৰি মুণ্ডা স্বামীৰ নাম: মাংগা মুণ্ডা ঘৰ নং : ৬১০ বয়স : 37 লিঙ্গ : মহিলা</p> <p>ফটো উপলব্ধ</p>



931 নাম : চমৰা গুৰিয়া পিতাৰ নাম: বুধুৱা গুৰিয়া ঘৰ নং : ৬১১ বয়স : 55 লিঙ্গ : পুৰুষ	CFM1867501 ফটো উপলব্ধ	932 নাম : চকুৱাৰ গুৰিয়া স্বামীৰ নাম: চমৰা গুৰিয়া ঘৰ নং : ৬১১ বয়স : 42 লিঙ্গ : মহিলা	CFM1867512 ফটো উপলব্ধ	933 নাম : এতোৱা মুণ্ডা পিতাৰ নাম: চমৰা মুণ্ডা ঘৰ নং : ৬১২ বয়স : 72 লিঙ্গ : পুৰুষ	CFM1867589 ফটো উপলব্ধ
934 নাম : সুমিত্ৰা মুণ্ডা পিতাৰ নাম: চিমন মুণ্ডা ঘৰ নং : ৬১২ বয়স : 62 লিঙ্গ : মহিলা	CFM1867590 ফটো উপলব্ধ	935 নাম : কপিল চাতাৰ পিতাৰ নাম: মোহন চাতাৰ ঘৰ নং : ৬১২ বয়স : 58 লিঙ্গ : পুৰুষ	CFM1867523 ফটো উপলব্ধ	936 নাম : পূৰ্ণিমা চাতাৰ পিতাৰ নাম: বাকো চাতাৰ ঘৰ নং : ৬১২ বয়স : 47 লিঙ্গ : মহিলা	CFM1867567 ফটো উপলব্ধ
937 নাম : দেবাৰু চাতাৰ পিতাৰ নাম: মোহন চাতাৰ ঘৰ নং : ৬১২ বয়স : 42 লিঙ্গ : পুৰুষ	CFM1867534 ফটো উপলব্ধ	938 নাম : মাংৰা চাতাৰ পিতাৰ নাম: বান্না চাতাৰ ঘৰ নং : ৬১২ বয়স : 41 লিঙ্গ : পুৰুষ	CFM1867545 ফটো উপলব্ধ	939 নাম : চমাৰী চাতাৰ স্বামীৰ নাম: কপিল চাতাৰ ঘৰ নং : ৬১২ বয়স : 40 লিঙ্গ : মহিলা	CFM1867556 ফটো উপলব্ধ
940 নাম : মণি চাতাৰ স্বামীৰ নাম: কালিচৰণ বাছকে ঘৰ নং : ৬১২ বয়স : 37 লিঙ্গ : মহিলা	CFM1867578 ফটো উপলব্ধ	941 নাম : শুক্ৰা একা পিতাৰ নাম: বিৰচা একা ঘৰ নং : ৬১৩ বয়স : 77 লিঙ্গ : পুৰুষ	CFM1867603 ফটো উপলব্ধ	942 নাম : মাংগৰি একা স্বামীৰ নাম: শুক্ৰা একা ঘৰ নং : ৬১৩ বয়স : 72 লিঙ্গ : মহিলা	CFM1867614 ফটো উপলব্ধ
S 943 নাম : বান্ধানা একা পিতাৰ নাম: এগ্লেচুয়েচ একা ঘৰ নং : ৬১৩ বয়স : 41 লিঙ্গ : পুৰুষ	CFM1867625 ফটো উপলব্ধ	S 944 নাম : ফুমতী একা স্বামীৰ নাম: বান্ধানা একা ঘৰ নং : ৬১৩ বয়স : 28 লিঙ্গ : মহিলা	CFM0112086 ফটো উপলব্ধ	945 নাম : গব্ৰেল একা পিতাৰ নাম: শুক্ৰা একা ঘৰ নং : ৬১৩ বয়স : 41 লিঙ্গ : পুৰুষ	CFM0211896 ফটো উপলব্ধ
946 নাম : জব্ৰেল একা পিতাৰ নাম: এগ্লেচুয়েচ একা ঘৰ নং : ৬১৩ বয়স : 39 লিঙ্গ : পুৰুষ	CFM1867647 ফটো উপলব্ধ	947 নাম : ছালমী একা পিতাৰ নাম: বিৰছা মুণ্ডা ঘৰ নং : ৬১৩ বয়স : 37 লিঙ্গ : মহিলা	CFM1867636 ফটো উপলব্ধ	948 নাম : সুৰেন একা পিতাৰ নাম: এগ্লেচুয়েচ একা ঘৰ নং : ৬১৩ বয়স : 34 লিঙ্গ : পুৰুষ	CFM1867669 ফটো উপলব্ধ
949 নাম : মৰমী একা পিতাৰ নাম: এগ্লেচুয়েচ একা ঘৰ নং : ৬১৩ বয়স : 32 লিঙ্গ : মহিলা	CFM1867670 ফটো উপলব্ধ	950 নাম : জাডো মুণ্ডা পিতাৰ নাম: খৈপা মুণ্ডা ঘৰ নং : ৬১৪ বয়স : 50 লিঙ্গ : পুৰুষ	CFM1867681 ফটো উপলব্ধ	951 নাম : পেয়াৰী মুণ্ডা স্বামীৰ নাম: জাডো মুণ্ডা ঘৰ নং : ৬১৪ বয়স : 44 লিঙ্গ : মহিলা	CFM1867692 ফটো উপলব্ধ
952 নাম : ৰশনা মুন্ডা পিতাৰ নাম: উগৰু মুণ্ডা ঘৰ নং : ৬১৫ বয়স : 36 লিঙ্গ : পুৰুষ	CFM1867705 ফটো উপলব্ধ	953 নাম : ৰূপা কাচুৱা স্বামীৰ নাম: ৰচন কাচুৱা ঘৰ নং : ৬১৫ বয়স : 32 লিঙ্গ : মহিলা	CFM1867716 ফটো উপলব্ধ	954 নাম : শুক্ৰা চুই পিতাৰ নাম: এতোৱা চুই ঘৰ নং : ৬১৬ বয়স : 46 লিঙ্গ : পুৰুষ	CFM1867727 ফটো উপলব্ধ
955 নাম : এতোৱা চুই পিতাৰ নাম: বুধুৱা চুই ঘৰ নং : ৬১৭ বয়স : 64 লিঙ্গ : পুৰুষ	CFM1867738 ফটো উপলব্ধ	956 নাম : ৰাজেশ সঙ্গ পিতাৰ নাম: এতোৱা চুই ঘৰ নং : ৬১৭ বয়স : 35 লিঙ্গ : পুৰুষ	CFM1867749 ফটো উপলব্ধ	957 নাম : কালাৰা চুই পিতাৰ নাম: আলিবিৰুছ বিলুংগ ঘৰ নং : ৬১৭ বয়স : 33 লিঙ্গ : মহিলা	CFM1867750 ফটো উপলব্ধ
S 958 নাম : দাৰা তামাং পিতাৰ নাম: মানাসিং তামাং ঘৰ নং : ৬১৮ বয়স : 47 লিঙ্গ : পুৰুষ	CFM1867783 ফটো উপলব্ধ	S 959 নাম : আলাৰী তামাং স্বামীৰ নাম: দাৰা তামাং ঘৰ নং : ৬১৮ বয়স : 40 লিঙ্গ : মহিলা	CFM1867794 ফটো উপলব্ধ	960 নাম : ৰাজু তামাং পিতাৰ নাম: মানাসিং তামাং ঘৰ নং : ৬১৮ বয়স : 40 লিঙ্গ : পুৰুষ	CFM1867761 ফটো উপলব্ধ



961 নাম : বীণা তামাং স্বামীৰ নাম : ৰাজু তামাং ঘৰ নং : ৬১৮ বয়স : 37 লিঙ্গ : মহিলা	CFM1867772 ফটো উপলব্ধ	962 নাম : কাৰলীনা টপ্পো স্বামীৰ নাম : সন্তোষ টপ্পো ঘৰ নং : 620 বয়স : 32 লিঙ্গ : মহিলা	CFM0506329 ফটো উপলব্ধ	963 নাম : সন্তোষ টপ্পো পিতাৰ নাম : মিখেল টপ্পো ঘৰ নং : ৬২০ বয়স : 32 লিঙ্গ : পুৰুষ	CFM1867830 ফটো উপলব্ধ
964 নাম : জুলিয়া টপ্পো স্বামীৰ নাম : সন্তোষ টপ্পো ঘৰ নং : ৬২০ বয়স : 31 লিঙ্গ : মহিলা	CFM1867841 ফটো উপলব্ধ	965 নাম : বিৰচা একা পিতাৰ নাম : মাংৰু একা ঘৰ নং : ৬২১ বয়স : 77 লিঙ্গ : পুৰুষ	CFM1867852 ফটো উপলব্ধ	966 নাম : পাউলিনা একা স্বামীৰ নাম : বিৰচা একা ঘৰ নং : ৬২১ বয়স : 72 লিঙ্গ : মহিলা	CFM1867863 ফটো উপলব্ধ
967 নাম : চুক্ৰা একা পিতাৰ নাম : বিৰচা একা ঘৰ নং : ৬২১ বয়স : 31 লিঙ্গ : পুৰুষ	CFM1867874 ফটো উপলব্ধ	S 968 নাম : বিষ্ণুভক্ত দৰ্জী পিতাৰ নাম : কুমাৰ দৰ্জী ঘৰ নং : ৬২২ বয়স : ৭১ লিঙ্গ : পুৰুষ	CFM1867885 ফটো উপলব্ধ	S 969 নাম : অনিতা দৰ্জী স্বামীৰ নাম : বিষ্ণুভক্ত দৰ্জী ঘৰ নং : ৬২২ বয়স : 57 লিঙ্গ : মহিলা	CFM1867896 ফটো উপলব্ধ
S 970 নাম : চুক্ৰা একা পিতাৰ নাম : বিষ্ণুভক্ত দৰ্জী ঘৰ নং : ৬২২ বয়স : 32 লিঙ্গ : পুৰুষ	CFM1867909 ফটো উপলব্ধ	E2 971 নাম : ফুলজেন বিলুংগ পিতাৰ নাম : হেলাৰুছ বিলুংগ ঘৰ নং : ৬২৩ বয়স : 60 লিঙ্গ : পুৰুষ	CFM1867910 ফটো উপলব্ধ	972 নাম : মাগে বিলুংগ স্বামীৰ নাম : ফুলজেন বিলুংগ ঘৰ নং : ৬২৩ বয়স : 52 লিঙ্গ : মহিলা	CFM1867921 ফটো উপলব্ধ
973 নাম : মাটিলদা দাহাংগা স্বামীৰ নাম : বেনিাদিক দাহাংগা ঘৰ নং : ৬২৪ বয়স : 60 লিঙ্গ : মহিলা	CFM1867932 ফটো উপলব্ধ	974 নাম : মিখেল দাহাংগা পিতাৰ নাম : বেনিাদিক দাহাংগা ঘৰ নং : ৬২৪ বয়স : 37 লিঙ্গ : পুৰুষ	CFM1867943 ফটো উপলব্ধ	975 নাম : চুক্ৰা হাচা পিতাৰ নাম : ৰাম হাচা ঘৰ নং : ৬২৫ বয়স : 61 লিঙ্গ : পুৰুষ	CFM1867954 ফটো উপলব্ধ
976 নাম : অনিল হাচা পিতাৰ নাম : চুক্ৰা হাচা ঘৰ নং : ৬২৫ বয়স : 39 লিঙ্গ : পুৰুষ	CFM1867976 ফটো উপলব্ধ	977 নাম : মিৰি হাচা স্বামীৰ নাম : অনিল হাচা ঘৰ নং : ৬২৫ বয়স : 37 লিঙ্গ : মহিলা	CFM1867987 ফটো উপলব্ধ	978 নাম : জচপিন বাৰ্লা স্বামীৰ নাম : জোচেফ বাৰ্লা ঘৰ নং : 0626 বয়স : 57 লিঙ্গ : মহিলা	CFM1867998 ফটো উপলব্ধ
# 979 নাম : জনাছ বাৰ্লা পিতাৰ নাম : জোচেফ বাৰ্লা ঘৰ নং : ৬২৬ বয়স : 39 লিঙ্গ : পুৰুষ	CFM1868004 ফটো উপলব্ধ	980 নাম : পাটৰাছ বাৰ্লা পিতাৰ নাম : জোচেফ বাৰ্লা ঘৰ নং : ৬২৬ বয়স : 31 লিঙ্গ : পুৰুষ	CFM1868015 ফটো উপলব্ধ	981 নাম : গাব্ৰেল বাৰ্লা মাতৃৰ নাম : জোচেফ বাৰ্লা ঘৰ নং : 626 বয়স : 31 লিঙ্গ : পুৰুষ	CFM0292169 ফটো উপলব্ধ
982 নাম : ছান্তীনা বাৰ্লা স্বামীৰ নাম : পাটৰাছ বাৰ্লা ঘৰ নং : ৬২৬ বয়স : 26 লিঙ্গ : মহিলা	CFM1868026 ফটো উপলব্ধ	983 নাম : বিস্মা বাৰ্লা পিতাৰ নাম : জোচেফ বাৰ্লা ঘৰ নং : 0626 বয়স : 20 লিঙ্গ : মহিলা	UUI0142711 ফটো উপলব্ধ	984 নাম : মাৰিয়াম বাৰ্লা পিতাৰ নাম : চিমন মিঞ্জ ঘৰ নং : ৬২৮ বয়স : 48 লিঙ্গ : মহিলা	CFM1868059 ফটো উপলব্ধ
985 নাম : টংক বাহাদুৰ বিশ্বকৰ্মা পিতাৰ নাম : ধন বাহাদুৰ ঘৰ নং : ৬২৯ বয়স : 71 লিঙ্গ : পুৰুষ	CFM1868060 ফটো উপলব্ধ	986 নাম : পুৰ্ণীমায়ী বিশ্বকৰ্মা স্বামীৰ নাম : টংক বাহাদুৰ বিশ্বকৰ্মা ঘৰ নং : ৬২৯ বয়স : 47 লিঙ্গ : মহিলা	CFM1868071 ফটো উপলব্ধ	987 নাম : সামেল তিকী পিতাৰ নাম : বৰথামিউছ কিকী ঘৰ নং : ৬৩০ বয়স : 50 লিঙ্গ : পুৰুষ	CFM1868082 ফটো উপলব্ধ
988 নাম : বিটী তিকী স্বামীৰ নাম : চামেল তিকী ঘৰ নং : ৬৩০ বয়স : 42 লিঙ্গ : মহিলা	CFM1868093 ফটো উপলব্ধ	989 নাম : হেলাৰুছ তিকী পিতাৰ নাম : লুকাছ তিকী ঘৰ নং : ৬৩১ বয়স : 72 লিঙ্গ : পুৰুষ	CFM1868106 ফটো উপলব্ধ	990 নাম : দুলাৰী তিকী স্বামীৰ নাম : হেলাৰুছ তিকী ঘৰ নং : ৬৩১ বয়স : 57 লিঙ্গ : মহিলা	CFM1868117 ফটো উপলব্ধ



991 নাম : জেৰম তিকী পিতাৰ নাম: হেলাৰুছ তিকী ঘৰ নং : ৬৩১ বয়স : 34 লিঙ্গ : পুৰুষ	CFM1868128 ফটো উপলব্ধ	992 নাম : মীনা ৰাভা স্বামীৰ নাম: শনিৰাম ৰাভা ঘৰ নং : ৬৩২ বয়স : 51 লিঙ্গ : মহিলা	CFM1868140 ফটো উপলব্ধ	993 নাম : শনিৰাম ৰাভা পিতাৰ নাম: হতুআ ৰাভা ঘৰ নং : ৬৩২ বয়স : 48 লিঙ্গ : পুৰুষ	CFM1868139 ফটো উপলব্ধ
994 নাম : ৰাম টুটি পিতাৰ নাম: চতুৰ টুটি ঘৰ নং : ৬৩৩ বয়স : 52 লিঙ্গ : পুৰুষ	CFM1868151 ফটো উপলব্ধ	995 নাম : বিৰজু বড়া পিতাৰ নাম: চুফা বড়া ঘৰ নং : ৬৩৫ বয়স : 50 লিঙ্গ : পুৰুষ	CFM0113985 ফটো উপলব্ধ	996 নাম : সুনীল বাড়া পিতাৰ নাম: পাটৰাচ বাড়া ঘৰ নং : ৬৩৫ বয়স : 48 লিঙ্গ : পুৰুষ	CFM1868162 ফটো উপলব্ধ
997 নাম : ৰুফে না বাৰা স্বামীৰ নাম: বিৰজু বাৰা ঘৰ নং : 635 বয়স : 40 লিঙ্গ : মহিলা	CFM0429803 ফটো উপলব্ধ	998 নাম : অনিমা বাড়া স্বামীৰ নাম: সুনীল বাড়া ঘৰ নং : ৬৩৫ বয়স : 38 লিঙ্গ : মহিলা	CFM1868173 ফটো উপলব্ধ	999 নাম : মহেশ ৰয় পিতাৰ নাম: ৰোহিনী ৰয় ঘৰ নং : ৬৩৭ বয়স : 37 লিঙ্গ : পুৰুষ	CFM1868208 ফটো উপলব্ধ
1000 নাম : মিনতি ৰয় স্বামীৰ নাম: মহেশ ৰয় ঘৰ নং : ৬৩৭ বয়স : 32 লিঙ্গ : মহিলা	CFM1868219 ফটো উপলব্ধ	S 1001 নাম : কনেন্দ্ৰা দাস স্বামীৰ নাম: পৰন দাস ঘৰ নং : ৬৩৯ বয়স : 54 লিঙ্গ : মহিলা	CFM1868231 ফটো উপলব্ধ	S 1002 নাম : পবন দাস পিতাৰ নাম: শিৱচৰণ দাস ৰয় ঘৰ নং : ৬৩৯ বয়স : 49 লিঙ্গ : পুৰুষ	CFM1868220 ফটো উপলব্ধ
1003 নাম : প্ৰমীলা তিকী পিতাৰ নাম: মানুৱেল তিকী ঘৰ নং : ৬৪০ বয়স : 28 লিঙ্গ : মহিলা	CFM0292201 ফটো উপলব্ধ	1004 নাম : দানেল তিকী পিতাৰ নাম: মানুৱেল তিকী ঘৰ নং : ৬৪০ বয়স : 28 লিঙ্গ : পুৰুষ	CFM0283507 ফটো উপলব্ধ	1005 নাম : গংগা মগৰ পিতাৰ নাম: ৰাম বাহাদুৰ মগৰ ঘৰ নং : ৬৪২ বয়স : 25 লিঙ্গ : মহিলা	CFM0283788 ফটো উপলব্ধ
1006 নাম : গোপাল বসুমতাৰী পিতাৰ নাম: দামাদেৱ বসুমতাৰী ঘৰ নং : 672 বয়স : 27 লিঙ্গ : পুৰুষ	CFM1112135 ফটো উপলব্ধ	S 1007 নাম : নবজিত দাস পিতাৰ নাম: পৰন দাস ঘৰ নং : ৭৪২ বয়স : 24 লিঙ্গ : পুৰুষ	CFM0429241 ফটো উপলব্ধ	1008 নাম : নাথেনিয়েল তিকী পিতাৰ নাম: পৌলুস তিকী ঘৰ নং : 949 বয়স : 26 লিঙ্গ : পুৰুষ	CFM0423087 ফটো উপলব্ধ
R 1009 নাম : ভীম নেওপানে পিতাৰ নাম: পদ্মলাল ঘৰ নং : বালুৱাৰী বয়স : 52 লিঙ্গ : পুৰুষ	CFM1119499 ফটো উপলব্ধ	1010 নাম : বিনোদ কেৰ্কেটা পিতাৰ নাম: অৱগান্ত কেৰ্কেটা ঘৰ নং : ভূটানখুটি বয়স : 35 লিঙ্গ : পুৰুষ	UUI0022350 ফটো উপলব্ধ	1011 নাম : দেনজু তামাং পিতাৰ নাম: নন্দ লাল তামাং ঘৰ নং : ভূটানখুটি বয়স : 21 লিঙ্গ : পুৰুষ	CFM7177439 ফটো উপলব্ধ
S 1012 নাম : মঞ্জু বৰো স্বামীৰ নাম: সোনমনি তালুকদাৰ ঘৰ নং : ভূটানখুটি এৰিয়া বয়স : 45 লিঙ্গ : মহিলা	UUI0058230 ফটো উপলব্ধ	S 1013 নাম : সোনমনি তালুকদাৰ পিতাৰ নাম: অতুল তালুকদাৰ ঘৰ নং : ভূটানখুটি এৰিয়া বয়স : ৪৭ লিঙ্গ : পুৰুষ	UUI0058222 ফটো উপলব্ধ	1014 নাম : অনচুমা দৈমাৰী পিতাৰ নাম: লক্ষ্মন দৈমাৰী ঘৰ নং : ভূটানখুটি এৰিয়া বয়স : 29 লিঙ্গ : পুৰুষ	UUI0066613 ফটো উপলব্ধ
1015 নাম : তেজীমলা কাৰ্কী মাতৃৰ নাম: দেৱকা কাৰ্কী ঘৰ নং : দাৱাগাঁও বয়স : 19 লিঙ্গ : মহিলা	UUI0100891 ফটো উপলব্ধ	1016 নাম : সপ্না চুৰ্বা পিতাৰ নাম: কুমাৰ চুৰ্বা ঘৰ নং : এইচ নো 08 বয়স : 21 লিঙ্গ : মহিলা	UUI0138420 ফটো উপলব্ধ	1017 নাম : নুমা লিঙ্গ স্বামীৰ নাম: কিশোৰ চুৰ্বা ঘৰ নং : এইচ নো 10 বয়স : 30 লিঙ্গ : মহিলা	UUI0137141 ফটো উপলব্ধ
1018 নাম : ভুবন নেপাল পিতাৰ নাম: পৰশুৰাম নেপাল ঘৰ নং : এইচ নো 55 বয়স : 21 লিঙ্গ : পুৰুষ	UUI0138669 ফটো উপলব্ধ	1019 নাম : ৰোহন কাৰ্কী পিতাৰ নাম: লাল বাহাদুৰ কাৰ্কী ঘৰ নং : এইচ নো 72 বয়স : 19 লিঙ্গ : পুৰুষ	UUI0150565 ফটো উপলব্ধ	1020 নাম : সেৰফিনা বিলুং স্বামীৰ নাম: নিকলাচ বিলুং ঘৰ নং : House no 06 বয়স : 63 লিঙ্গ : মহিলা	CFM1121897 ফটো উপলব্ধ

1021	UUI0006007
নাম : মিনাক্ষী দেবী পিতাৰ নাম : দিল্লি ৰাম শৰ্মা ঘৰ নং : হাউচ নো 26 বয়স : 21 লিঙ্গ : মহিলা	ফটো উপলব্ধ

S 1022	UUI0005918
নাম : লক্ষ্মী অধিকাৰী পিতাৰ নাম : মায়ী নাথ অধিকাৰী ঘৰ নং : হাউচ নো 234 বয়স : 21 লিঙ্গ : পুৰুষ	ফটো উপলব্ধ

1023	CFM7178163
নাম : চুভদা দেবী স্বামীৰ নাম : দিল্লি ৰাম সিঙেল ঘৰ নং : হাউজ নং 248 বয়স : 27 লিঙ্গ : মহিলা	ফটো উপলব্ধ

S 1024	UUI0006197
নাম : তিল বাহাদুৰ সন্মৰী পিতাৰ নাম : বাদল সন্মৰী ঘৰ নং : হাউচ নো 265 বয়স : 21 লিঙ্গ : পুৰুষ	ফটো উপলব্ধ

1025	UUI0002188
নাম : ৰাজ কুমাৰ চুৰ্বা পিতাৰ নাম : মেঘ বাহাদুৰ চুৰ্বা ঘৰ নং : হাউচ নো 299 বয়স : 20 লিঙ্গ : পুৰুষ	ফটো উপলব্ধ

1026	UUI0002329
নাম : সন্তুৰা চুৰ্বা স্বামীৰ নাম : ৰাজ বাহাদুৰ চুৰ্বা ঘৰ নং : হাউচ নো 331 বয়স : 32 লিঙ্গ : মহিলা	ফটো উপলব্ধ

1027	UUI0107953
নাম : আয়ুষ গুৰাগাঁই পিতাৰ নাম : বাসুদেব গুৰাগাঁই ঘৰ নং : না বয়স : 19 লিঙ্গ : পুৰুষ	ফটো উপলব্ধ

1028	CFM1107068
নাম : সোম দুহাল পিতাৰ নাম : নেনন্দ ঘৰ নং : বয়স : 40 লিঙ্গ : পুৰুষ	ফটো উপলব্ধ



1029	1	UUI0156109	ফটো উপলব্ধ	1030	1	UUI0156513	ফটো উপলব্ধ	1031	1	FQM5737644	ফটো উপলব্ধ
নাম : সাগৰিকা বৰ্মন পিতাৰ নাম: উত্তম বৰ্মন ঘৰ নং : 257 বয়স : 21 লিঙ্গ : মহিলা				নাম : বিনোদ বাই পিতাৰ নাম: সঞ্জীত কুমাৰ বাই ঘৰ নং : 31 বয়স : 21 লিঙ্গ : পুৰুষ				নাম : গোমা শৰ্মা স্বামীৰ নাম: মেঘনাথ শৰ্মা ঘৰ নং : 89 বয়স : 63 লিঙ্গ : মহিলা			
1032	1	CFM7146913	ফটো উপলব্ধ	#2 1033	1	CFM1284264	ফটো উপলব্ধ	1034	1	UUI0164186	ফটো উপলব্ধ
নাম : কৰণ শৰ্মা পিতাৰ নাম: সোমনাথ শৰ্মা ঘৰ নং : 350 বয়স : 21 লিঙ্গ : পুৰুষ				নাম : অনমোল ভট্টৰাই পিতাৰ নাম: যুবৰাজ ভট্টৰাই ঘৰ নং : 79 বয়স : 22 লিঙ্গ : পুৰুষ				নাম : আকাশ বিলুং পিতাৰ নাম: চুলেমান বিলুং ঘৰ নং : নো-602 বয়স : 18 লিঙ্গ : পুৰুষ			
S 1035	1	CFM1103339	ফটো উপলব্ধ	1036	1	UUI0125054	ফটো উপলব্ধ	R 1037	1	UUI0117747	ফটো উপলব্ধ
নাম : লীলা বাহাদুৰ পিতাৰ নাম: মনু বাহাদুৰ ঘৰ নং : ঘৰ নম্বৰ - ২১৩ বয়স : 70 লিঙ্গ : পুৰুষ				নাম : দুৰ্গা দেবী পিতাৰ নাম: গেহামনী বৰাল ঘৰ নং : 85 বয়স : 19 লিঙ্গ : মহিলা				নাম : চন্দনা দেবী পিতাৰ নাম: খেমনাথ গুৰাগাই ঘৰ নং : 21 বয়স : 20 লিঙ্গ : মহিলা			
1038	1	UUI0118638	ফটো উপলব্ধ	1039	1	UUI0167734	ফটো উপলব্ধ	1040	1	UUI0169227	ফটো উপলব্ধ
নাম : মেনকা গুৰাগাই মাতৃৰ নাম: কল্পনা গুৰাগাই ঘৰ নং : 21 বয়স : 22 লিঙ্গ : মহিলা				নাম : গোবিন দৰ্জী পিতাৰ নাম: বব্বৰ দৰ্জী ঘৰ নং : 78 বয়স : 19 লিঙ্গ : পুৰুষ				নাম : চন্দনা গুৰাগাই পিতাৰ নাম: খেমনাথ গুৰাগাই ঘৰ নং : 21 বয়স : 19 লিঙ্গ : মহিলা			
1041	1	UUI0169102	ফটো উপলব্ধ	1042	1	UUI0175398	ফটো উপলব্ধ	R 1043	1	UUI0178558	ফটো উপলব্ধ
নাম : লতামায়া উপাধ্যায় স্বামীৰ নাম: বিনয় পোখ্ৰেল ঘৰ নং : 39 বয়স : 30 লিঙ্গ : মহিলা				নাম : পাৰ্বতী গুৰাগাই পিতাৰ নাম: চুৰামান গুৰাগাই ঘৰ নং : 70 বয়স : 18 লিঙ্গ : মহিলা				নাম : পুষ্প নেউপানে পিতাৰ নাম: ভীম নেউপানে ঘৰ নং : এইচ নো 255 বি বয়স : 36 লিঙ্গ : পুৰুষ			
1044	1	UUI0181297	ফটো উপলব্ধ	1045	1	UUI0181438	ফটো উপলব্ধ	1046	1	UUI0185074	ফটো উপলব্ধ
নাম : সৰস্বতী কাৰ্কী স্বামীৰ নাম: তপন পোখ্ৰেল ঘৰ নং : 36 বয়স : 40 লিঙ্গ : মহিলা				নাম : টংক কটোৱাল মাতৃৰ নাম: সাঁতা দেবী কটোৱাল ঘৰ নং : 65 বয়স : 19 লিঙ্গ : পুৰুষ				নাম : শ্যাম শৰ্মা অন্যান্য: মোহন শৰ্মা ঘৰ নং : 129 বয়স : 35 লিঙ্গ : পুৰুষ			
1047	1	UUI0186668	ফটো উপলব্ধ	1048	1	UUI0187088	ফটো উপলব্ধ	1049	1	UUI0188060	ফটো উপলব্ধ
নাম : বিতা শৰ্মা স্বামীৰ নাম: চেতনাথ দাহাল ঘৰ নং : 28 বয়স : 35 লিঙ্গ : মহিলা				নাম : বিশাল বাহাদুৰ ছেত্ৰী পিতাৰ নাম: নেত্ৰ বাহাদুৰ ছেত্ৰী ঘৰ নং : 14 বয়স : 18 লিঙ্গ : পুৰুষ				নাম : সুৰা দেবী পিতাৰ নাম: বঘুনাথ ঘিমিৰে ঘৰ নং : 04 বয়স : 18 লিঙ্গ : মহিলা			
1050	1	UUI0190249	ফটো উপলব্ধ	1051	1	UUI0191791	ফটো উপলব্ধ	1052	1	UUI0192476	ফটো উপলব্ধ
নাম : বিজয় চেড়াই অন্যান্য: জ্যোতি পাণ্ডে ঘৰ নং : 350 বয়স : 42 লিঙ্গ : পুৰুষ				নাম : দিয়া বৰাল পিতাৰ নাম: নাৰায়ন বৰাল ঘৰ নং : 24 বয়স : 18 লিঙ্গ : মহিলা				নাম : জ্ঞানমায়া গুৰাগাই স্বামীৰ নাম: জগন্নাথ গুৰাগাই ঘৰ নং : 48 বয়স : 43 লিঙ্গ : মহিলা			
1053	1	MVF1823172	ফটো উপলব্ধ	1054	1	HCK0409664	ফটো উপলব্ধ	1055	1	CFM0249367	ফটো উপলব্ধ
নাম : বৰ্মা ছেত্ৰী পিতাৰ নাম: লোহিত গৌতম ঘৰ নং : 4 বয়স : 37 লিঙ্গ : মহিলা				নাম : হিমা দেবী পিতাৰ নাম: দেৱী প্ৰচাদ অধিকাৰী ঘৰ নং : 2 বয়স : 24 লিঙ্গ : মহিলা				নাম : টিকাৰাম আৰ্যল পিতাৰ নাম: কুলপ্ৰসাদ আৰ্যল ঘৰ নং : 31 বয়স : 35 লিঙ্গ : পুৰুষ			
1056	1	CFM0263806	ফটো উপলব্ধ	1057	1	UUI0193789	ফটো উপলব্ধ				
নাম : নাৰায়ণ পৰাজুলী পিতাৰ নাম: দীন নাথ পৰাজুলী ঘৰ নং : 89 বয়স : 26 লিঙ্গ : পুৰুষ				নাম : পিত্ৰেশ মিঞ্জ পিতাৰ নাম: সেমোন মিঞ্জ ঘৰ নং : 197 বয়স : 45 লিঙ্গ : পুৰুষ							



1058	1	UU10195503	ফটো উপলব্ধ	নাম : পুনম ছেত্ৰী স্বামীৰ নাম: কৰন ছেত্ৰী ঘৰ নং : 84 বয়স : 30 লিঙ্গ : মহিলা	1059	1	UU10196311	ফটো উপলব্ধ	নাম : মনিকা মদাহী স্বামীৰ নাম: চন্দন মদাহী ঘৰ নং : 633 বয়স : 24 লিঙ্গ : মহিলা	1060	1	UU10197475	ফটো উপলব্ধ	নাম : ম্যাক্সিমা বিলিশ পিতাৰ নাম: চুলেমান বিলিশ ঘৰ নং : হাউচ নো- 602 বয়স : 23 লিঙ্গ : মহিলা
1061	1	UU10199489	ফটো উপলব্ধ	নাম : মনালিছা ঢকাল স্বামীৰ নাম: সঞ্জীৱ ভট্টৰাই ঘৰ নং : 76 বয়স : 25 লিঙ্গ : মহিলা	1062	1	UU10200212	ফটো উপলব্ধ	নাম : সুনিতা ৰাই মাতৃৰ নাম: গঙ্গা ৰাই ঘৰ নং : 14 বয়স : 22 লিঙ্গ : মহিলা	1063	1	MVF3405685	ফটো উপলব্ধ	নাম : বীনা লামা পিতাৰ নাম: হৰি বাহাদুৰ লামা ঘৰ নং : 101 বয়স : 25 লিঙ্গ : মহিলা
1064	1	GGF2440484	ফটো উপলব্ধ	নাম : পুনম লিম্বু পিতাৰ নাম: লালি বাহাদুৰ লিম্বু ঘৰ নং : 14 বয়স : 36 লিঙ্গ : মহিলা	1065	1	UU10202846	ফটো উপলব্ধ	নাম : মহেন্দ্ৰ দাস পিতাৰ নাম: দেউলা দাস ঘৰ নং : 107 বয়স : 19 লিঙ্গ : পুৰুষ	1066	1	UU10202887	ফটো উপলব্ধ	নাম : নেত্র বাহাদুৰ গুৰুং পিতাৰ নাম: চন্দ্ৰ বাহাদুৰ গুৰুং ঘৰ নং : 15 বয়স : 19 লিঙ্গ : পুৰুষ
1067	1	UU10204214	ফটো উপলব্ধ	নাম : কিষন অধিকাৰী পিতাৰ নাম: ৰবি চন্দ্ৰ অধিকাৰী ঘৰ নং : 7 বয়স : 18 লিঙ্গ : পুৰুষ	1068	1	UU10204248	ফটো উপলব্ধ	নাম : কবিৰ চুবৈদী পিতাৰ নাম: ভীষ্ম লাল চুবৈদী ঘৰ নং : 87 বয়স : 19 লিঙ্গ : পুৰুষ	1069	1	UU10204271	ফটো উপলব্ধ	নাম : পূজা ধমলা স্বামীৰ নাম: পাৰশমনি পৰাজুলী ঘৰ নং : 89 বয়স : 25 লিঙ্গ : মহিলা
1070	1	UU10204297	ফটো উপলব্ধ	নাম : প্ৰিয়ঙ্কা পোখ্ৰেল পিতাৰ নাম: বিশ্বেশ্বৰ পোখ্ৰেল ঘৰ নং : 35 বয়স : 29 লিঙ্গ : মহিলা	1071	1	UU10204321	ফটো উপলব্ধ	নাম : হিমাল খৰেল পিতাৰ নাম: লক্ষ্মন খৰেল ঘৰ নং : 82 বয়স : 18 লিঙ্গ : পুৰুষ	1072	1	UU10204768	ফটো উপলব্ধ	নাম : ৰাজু গুড়িয়া পিতাৰ নাম: সমৰা গুড়িয়া ঘৰ নং : হাউচ নো-611 বয়স : 29 লিঙ্গ : পুৰুষ
1073	1	UU10206763	ফটো উপলব্ধ	নাম : নেহা ভট্টৰাই পিতাৰ নাম: তেজ প্ৰসাদ ভট্টৰাই ঘৰ নং : 73 বয়স : 18 লিঙ্গ : মহিলা	1074	1	UU10207423	ফটো উপলব্ধ	নাম : সৰোজ পোখ্ৰেল পিতাৰ নাম: খিল প্ৰসাদ পোখ্ৰেল ঘৰ নং : 37 বয়স : 18 লিঙ্গ : পুৰুষ	1075	1	UU10207506	ফটো উপলব্ধ	নাম : মনিষা নেপাল পিতাৰ নাম: পৰশুৰাম নেপাল ঘৰ নং : 55 বয়স : 18 লিঙ্গ : মহিলা
1076	1	UU10208322	ফটো উপলব্ধ	নাম : অবিনাশ চুৰ্বা পিতাৰ নাম: ৰেগীনাথ চুৰ্বা ঘৰ নং : 0010 বয়স : 20 লিঙ্গ : পুৰুষ	1077	1	UU10208447	ফটো উপলব্ধ	নাম : অলকা নিৰোলা পিতাৰ নাম: হৰি প্ৰসাদ নিৰোলা ঘৰ নং : 22 খ বয়স : 26 লিঙ্গ : মহিলা	1078	1	UU10208900	ফটো উপলব্ধ	নাম : শংকৰ সোনাৰী পিতাৰ নাম: খেম বাহাদুৰ সোনাৰী ঘৰ নং : 271 বয়স : 26 লিঙ্গ : পুৰুষ
1079	1	UU10208892	ফটো উপলব্ধ	নাম : লক্ষ্মী সোনাৰী স্বামীৰ নাম: কৃষ্ণ বিশ্বকৰ্মা ঘৰ নং : ভট্টানকুটি বয়স : 24 লিঙ্গ : মহিলা	1080	1	UU10208876	ফটো উপলব্ধ	নাম : ৰূপা নেউপানে পিতাৰ নাম: ওমনাথ নেউপানে ঘৰ নং : 255 (ক) বয়স : 33 লিঙ্গ : মহিলা	1081	1	UU10208926	ফটো উপলব্ধ	নাম : কৃষ্ণ বিশ্বকৰ্মা পিতাৰ নাম: লোক বাহাদুৰ বিশ্বকৰ্মা ঘৰ নং : ভট্টানকুটি বয়স : 24 লিঙ্গ : পুৰুষ
1082	1	UU10209049	ফটো উপলব্ধ	নাম : টংক ময়া ঘিমিৰে স্বামীৰ নাম: বিষ্ণু প্ৰসাদ ঘিমিৰে ঘৰ নং : 8 বয়স : 42 লিঙ্গ : মহিলা										

ভোটাৰৰ সাৰাংশ

A) ভোটাৰৰ সংখ্যা

	তালিকাৰ প্ৰকাৰ	তালিকাৰ চিনাক্তকৰণ	ভোটাৰৰ সংখ্যা							
			পুৰুষ	মহিলা	৩য় লিঙ্গ	মুঠ				
I	মূল তালিকা	মূল তালিকা	বিশেষ সংশোধন, 2026 চনৰ পূৰ্বৰ 2025 চনৰ মূল তালিকাৰ লগত থকা সংযোজন সমূহ একত্ৰিতকৰণ কৰা তালিকা।				520	508	0	1028
II	যোগ তালিকা	পৰিপূৰক 1	বিশেষ সংক্ষিপ্ত সংশোধন, 2026				14	15	0	29
		পৰিপূৰক 2	অনবিচ্ছিন্ন সংশোধন 2026				10	15	0	25
			মুঠ				24	30	0	54
III	বিয়োজন তালিকা	পৰিপূৰক 1	বিশেষ সংক্ষিপ্ত সংশোধন, 2026				29	32	0	61
		পৰিপূৰক 2	অনবিচ্ছিন্ন সংশোধন 2026				6	9	0	15
			মুঠ				35	41	0	76
IV	লিংগ ক্ষেত্ৰত পৰিবৰ্তনৰ বাবে পাৰ্থক্য					0	0	0	0	
এই সংশোধনৰ পিছত ভোটাৰ তালিকাত ভোটাৰৰ মুঠ সংখ্যা (I+II-III+IV)						509	497	0	1006	

B) শুধৰনীৰ সংখ্যা

তালিকাৰ প্ৰকাৰ	তালিকাৰ চিনাক্তকৰণ	শুধৰনীৰ সংখ্যা
পৰিপূৰক 1	বিশেষ সংক্ষিপ্ত সংশোধন, 2026	16
পৰিপূৰক 2	অনবিচ্ছিন্ন সংশোধন 2026	1
	মুঠ	17

নিৰ্বাচক পঞ্জীয়ন বিষয়াৰ স্বাক্ষৰ

E-মৃত, S-স্থানান্তৰিত/ বাসস্থান পৰিবৰ্তন, R-প্ৰতিলিপি, M-নিখোজ, Q-অযোগ্য