



## ভোটাৰ তালিকা 2026 S03 অসম

বিধানসভা সমষ্টিৰ নম্বৰ, নাম আৰু সংৰক্ষণৰ স্থিতি : 42 - বাক্সা (অনুসূচিত জনজাতি)		খণ্ড নং : 32																			
এই বিধানসভা সমষ্টিত কোন সংসদীয় সমষ্টিৰ অন্তৰ্গত তাৰ নম্বৰ, নাম আৰু সংৰক্ষণ স্থিতি : 1 - কোকৰাঝাৰ (অনুসূচিত জনজাতি)																					
1. সংশোধনৰ বিৱৰণ																					
সংশোধনৰ বছৰ	2026	তালিকাৰ চিনাক্তকৰণ																			
ভিত্তি তাৰিখ	01-04-2026	বিশেষ সংশোধন, 2026 চনৰ পূৰ্বৰ 2025 চনৰ মূল তালিকাৰ লগত থকা সংযোজন সমূহ একত্ৰিতকৰণ কৰা তালিকা।																			
সংশোধনৰ প্ৰকাৰ	বিশেষ সংশোধন 2026																				
প্ৰকাশনৰ তাৰিখ	23-03-2026																				
2. খণ্ড আৰু ভোটগ্ৰহন কেন্দ্ৰৰ বিৱৰণ																					
খণ্ডৰ অন্তৰ্গত এলেকা সমূহৰ নম্বৰ আৰু নাম																					
1-গলাগাওঁ ননকে																					
2-ডাঙৰীগাওঁ ননকে	<table border="1" style="width: 100%; border-collapse: collapse;"> <tr> <td>মূল চহৰ/গাওঁ</td> <td>: ডাঙাৰিগাওঁ এন চি</td> </tr> <tr> <td>ৱাৰ্ড নং</td> <td>:</td> </tr> <tr> <td>ডাকঘৰ</td> <td>: শিমলা</td> </tr> <tr> <td>পুলিচ থানা</td> <td>: শিমলা</td> </tr> <tr> <td>ব্লক</td> <td>: জালাহ</td> </tr> <tr> <td>ৰাজহ চক্ৰ</td> <td>: জালাহ</td> </tr> <tr> <td>জিলা</td> <td>: বাক্সা</td> </tr> <tr> <td>পিনকোড</td> <td>: 781330</td> </tr> </table>					মূল চহৰ/গাওঁ	: ডাঙাৰিগাওঁ এন চি	ৱাৰ্ড নং	:	ডাকঘৰ	: শিমলা	পুলিচ থানা	: শিমলা	ব্লক	: জালাহ	ৰাজহ চক্ৰ	: জালাহ	জিলা	: বাক্সা	পিনকোড	: 781330
মূল চহৰ/গাওঁ	: ডাঙাৰিগাওঁ এন চি																				
ৱাৰ্ড নং	:																				
ডাকঘৰ	: শিমলা																				
পুলিচ থানা	: শিমলা																				
ব্লক	: জালাহ																				
ৰাজহ চক্ৰ	: জালাহ																				
জিলা	: বাক্সা																				
পিনকোড	: 781330																				
3. ভোটগ্ৰহন কেন্দ্ৰৰ বিৱৰণ																					
ভোটগ্ৰহন কেন্দ্ৰৰ নম্বৰ আৰু নাম :		ভোটগ্ৰহন কেন্দ্ৰৰ প্ৰকাৰ (পুৰুষ/মহিলা/সাধাৰণ)		সাধাৰন																	
32 - উপেন ব্ৰহ্ম প্ৰাথমিক বিদ্যালয় (সোঁ শাখা)		খণ্ডৰ অন্তৰ্গত সহায়ক ভোটগ্ৰহন কেন্দ্ৰৰ সংখ্যা :		0																	
ভোটগ্ৰহন কেন্দ্ৰৰ ঠিকনা :																					
উপেন ব্ৰহ্ম প্ৰাথমিক বিদ্যালয়, কোথালী নং ১, ডাঙাৰিগাওঁ এন চি																					
4. ভোটাৰৰ সংখ্যা																					
আৰম্ভনি ক্ৰমিক নং	শেষ ক্ৰমিক নং	মুঠ ভোটাৰ																			
		পুৰুষ	মহিলা	৩য় লিঙ্গ	মুঠ																
1	749	339	355	0	694																

নিৰ্বাচক পঞ্জীয়ন বিষয়াৰ স্বাক্ষৰ



Nazri Naksha

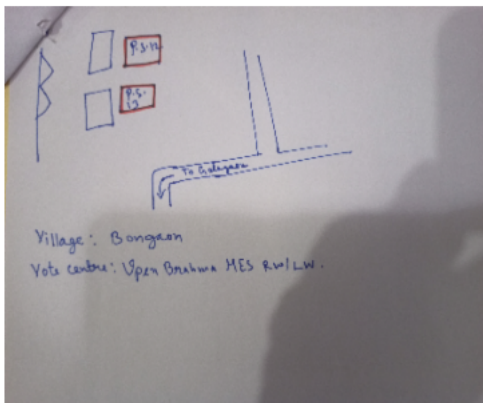

Google Map View



Polling Station Building Front View



ভোটগ্ৰহন কেন্দ্ৰৰ সন্মুখৰ দৃশ্য



Cad View

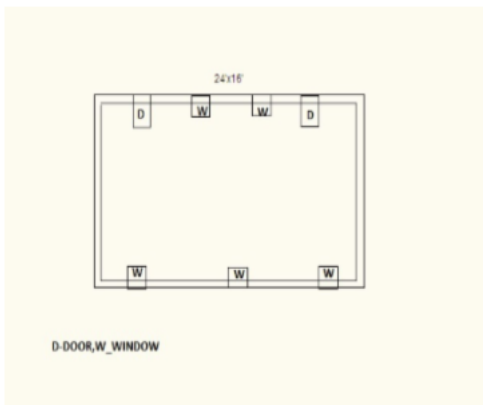

Key MAP View

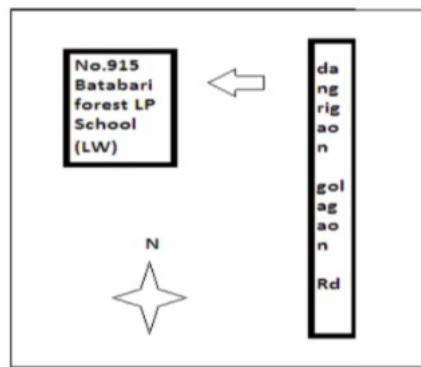



1 নাম : পতলা গয়াৰী পিতাৰ নাম: বৰী ঘৰ নং : 1 বয়স : 58 লিঙ্গ : পুৰুষ	CFM0003967 ফটো উপলব্ধ	2 নাম : বজৰি গয়াৰী স্বামীৰ নাম: পতলা ঘৰ নং : 1 বয়স : 51 লিঙ্গ : মহিলা	CFM0003968 ফটো উপলব্ধ	3 নাম : মিথিচাৰ গয়াৰী পিতাৰ নাম: পতলা গয়াৰী ঘৰ নং : 1 বয়স : 34 লিঙ্গ : পুৰুষ	CFM1144372 ফটো উপলব্ধ
4 নাম : বাজেন গয়াৰী পিতাৰ নাম: ধনেশ্বৰ ঘৰ নং : 2 বয়স : 68 লিঙ্গ : পুৰুষ	CFM0003969 ফটো উপলব্ধ	5 নাম : লতিকা গয়াৰী স্বামীৰ নাম: বাজেন ঘৰ নং : 2 বয়স : 58 লিঙ্গ : মহিলা	CFM0003970 ফটো উপলব্ধ	6 নাম : কৰনেল সৰগীয়াৰী পিতাৰ নাম: হেমবো সৰগীয়াৰী ঘৰ নং : 2 বয়স : 27 লিঙ্গ : পুৰুষ	CFM0528943 ফটো উপলব্ধ
7 নাম : বাণীফাস ইছলাৰী পিতাৰ নাম: পিতাৰ ইছলাৰী ঘৰ নং : 02 বয়স : 24 লিঙ্গ : পুৰুষ	CFM0449306 ফটো উপলব্ধ	8 নাম : প্ৰতাপ গয়াৰী পিতাৰ নাম: বাজেন গয়াৰী ঘৰ নং : 02 বয়স : 21 লিঙ্গ : পুৰুষ	CGJ0351783 ফটো উপলব্ধ	9 নাম : বানী গয়াৰী স্বামীৰ নাম: কালিকান্ত ঘৰ নং : 9 বয়স : 81 লিঙ্গ : মহিলা	CFM0003972 ফটো উপলব্ধ
10 নাম : হৰেন গয়াৰী পিতাৰ নাম: কালিকান্ত ঘৰ নং : 9 বয়স : 45 লিঙ্গ : পুৰুষ	CFM0003973 ফটো উপলব্ধ	11 নাম : নিয়টী গয়াৰী স্বামীৰ নাম: হৰেন গয়াৰী ঘৰ নং : 9 বয়স : 42 লিঙ্গ : মহিলা	CFM0003974 ফটো উপলব্ধ	12 নাম : বনজিত বড়ো পিতাৰ নাম: চন্দ্ৰ বড়ো ঘৰ নং : 03 বয়স : 28 লিঙ্গ : পুৰুষ	CFM0255331 ফটো উপলব্ধ
13 নাম : দৈমাল সৰগীয়াৰী পিতাৰ নাম: বগাধৰ সৰগীয়াৰী ঘৰ নং : 9 বয়স : 27 লিঙ্গ : পুৰুষ	CFM0488205 ফটো উপলব্ধ	14 নাম : সানচুমা গয়াৰী পিতাৰ নাম: হোৰেন গয়াৰী ঘৰ নং : 03 বয়স : 23 লিঙ্গ : পুৰুষ	CFM1279975 ফটো উপলব্ধ	15 নাম : বোৰ্ণা গয়াৰী স্বামীৰ নাম: সানচুমা গয়াৰী ঘৰ নং : 03 বয়স : 22 লিঙ্গ : মহিলা	CFM1280015 ফটো উপলব্ধ
16 নাম : চিলামতী নাৰ্জাৰী স্বামীৰ নাম: বৰীৰাম ঘৰ নং : 8 বয়স : 78 লিঙ্গ : মহিলা	CFM0003976 ফটো উপলব্ধ	17 নাম : জগেন নাৰ্জাৰী পিতাৰ নাম: বৰীৰাম ঘৰ নং : 8 বয়স : 48 লিঙ্গ : পুৰুষ	CFM0003977 ফটো উপলব্ধ	18 নাম : বীনা নাৰ্জাৰী অন্যান্য: জগেন নাৰ্জাৰী ঘৰ নং : 8 বয়স : 43 লিঙ্গ : মহিলা	CFM0003979 ফটো উপলব্ধ
19 নাম : বহুমত্ৰী নাৰ্জাৰী স্বামীৰ নাম: সমৰসিং ঘৰ নং : 8 বয়স : 35 লিঙ্গ : মহিলা	CFM0003980 ফটো উপলব্ধ	20 নাম : বোকেট নাৰ্জাৰী পিতাৰ নাম: জগেন নাৰ্জাৰী ঘৰ নং : 04 বয়স : 23 লিঙ্গ : পুৰুষ	CGJ0351601 ফটো উপলব্ধ	21 নাম : অনিতা বসুমতাৰী স্বামীৰ নাম: বোকেট নাৰ্জাৰী ঘৰ নং : 4 বয়স : 22 লিঙ্গ : মহিলা	CGJ0351619 ফটো উপলব্ধ
22 নাম : দন্দীবালা বসুমতাৰী স্বামীৰ নাম: জলেশ্বৰ বসুমতাৰী ঘৰ নং : 5 বয়স : 58 লিঙ্গ : মহিলা	CFM0003981 ফটো উপলব্ধ	23 নাম : সমিত বসুমতাৰী পিতাৰ নাম: জলেশ্বৰ বসুমতাৰী ঘৰ নং : 5 বয়স : 40 লিঙ্গ : পুৰুষ	CFM0003982 ফটো উপলব্ধ	24 নাম : বীনকা বসুমতাৰী স্বামীৰ নাম: সমিত বসুমতাৰী ঘৰ নং : 5 বয়স : 28 লিঙ্গ : মহিলা	CFM0349449 ফটো উপলব্ধ
25 নাম : এঞ্জেল নাৰ্জাৰী পিতাৰ নাম: ইজৰায়েল নাৰ্জাৰী ঘৰ নং : 5 বয়স : 23 লিঙ্গ : পুৰুষ	CFM0449439 ফটো উপলব্ধ	26 নাম : হৰেন গয়াৰী পিতাৰ নাম: জাস্তৰাম ঘৰ নং : 6 বয়স : 58 লিঙ্গ : পুৰুষ	CFM0003984 ফটো উপলব্ধ	27 নাম : সুশীলা গয়াৰী স্বামীৰ নাম: হৰেন গয়াৰী ঘৰ নং : 6 বয়স : 53 লিঙ্গ : মহিলা	CFM0003985 ফটো উপলব্ধ
28 নাম : প্ৰাঞ্জল গয়াৰী পিতাৰ নাম: হৰেন গয়াৰী ঘৰ নং : 6 বয়স : 30 লিঙ্গ : পুৰুষ	CFM0003987 ফটো উপলব্ধ	R 29 নাম : লোখি গয়াৰী স্বামীৰ নাম: প্ৰাঞ্জল গয়াৰী ঘৰ নং : 6 বয়স : 30 লিঙ্গ : মহিলা	CFM0503672 ফটো উপলব্ধ	30 নাম : অৰ্পনা হাজোৱাৰী পিতাৰ নাম: জোজ হাজোৱাৰী ঘৰ নং : 6 বয়স : 30 লিঙ্গ : মহিলা	CFM0003986 ফটো উপলব্ধ



31 নাম : মনিসা হাজে।ৱাৰী পিতাৰ নাম: জজ হাজে।ৱাৰী ঘৰ নং : ০৬ বয়স : 28 লিঙ্গ : মহিলা	CFM0243824 ফটো উপলব্ধ	32 নাম : লক্ষী ব্ৰহ্ম স্বামীৰ নাম: প্ৰাঞ্জল গয়াৰী ঘৰ নং : ৬ বয়স : 28 লিঙ্গ : মহিলা	CFM0277095 ফটো উপলব্ধ	S 33 নাম : উপেন শৰ্মা পিতাৰ নাম: অশীশ শৰ্মা ঘৰ নং : ৬ বয়স : 23 লিঙ্গ : পুৰুষ	CFM1273390 ফটো উপলব্ধ
S 34 নাম : খেত্ৰেব নাৰ্জাৰী স্বামীৰ নাম: থবেন ঘৰ নং : ৭ বয়স : ৩৪ লিঙ্গ : মহিলা	CFM0003990 ফটো উপলব্ধ	35 নাম : ললিত নাৰ্জাৰী পিতাৰ নাম: থবেন ঘৰ নং : ৭ বয়স : 63 লিঙ্গ : পুৰুষ	CFM0003991 ফটো উপলব্ধ	36 নাম : গোচেল নাৰ্জাৰী পিতাৰ নাম: থবেন ঘৰ নং : ৭ বয়স : 47 লিঙ্গ : পুৰুষ	CFM0003992 ফটো উপলব্ধ
37 নাম : লতীকা নাৰ্জাৰী স্বামীৰ নাম: গোচেল নাৰ্জাৰী ঘৰ নং : ০৭ বয়স : 43 লিঙ্গ : মহিলা	CFM1322387 ফটো উপলব্ধ	38 নাম : থেমফালী নাৰ্জাৰী স্বামীৰ নাম: ললিত নাৰ্জাৰী ঘৰ নং : ৭ বয়স : 38 লিঙ্গ : মহিলা	CFM0003993 ফটো উপলব্ধ	R 39 নাম : লতিকা নাৰ্জাৰী পিতাৰ নাম: সুনীল নাৰ্জাৰী ঘৰ নং : ৭ বয়স : ৩৫ লিঙ্গ : মহিলা	CFM1850324 ফটো উপলব্ধ
40 নাম : সুজিমা নাৰ্জাৰী স্বামীৰ নাম: জেনীউস নাৰ্জাৰী ঘৰ নং : ০৭ বয়স : 26 লিঙ্গ : মহিলা	UUI0133181 ফটো উপলব্ধ	41 নাম : সুনীল কুমাৰ বসুমতাৰী পিতাৰ নাম: গান্ধী ঘৰ নং : ৯ বয়স : 57 লিঙ্গ : পুৰুষ	CFM0003994 ফটো উপলব্ধ	42 নাম : সনেশ্বৰী বসুমতাৰী স্বামীৰ নাম: সুনীল কুমাৰ বসুমতাৰী ঘৰ নং : ৯ বয়স : 53 লিঙ্গ : মহিলা	CFM1144430 ফটো উপলব্ধ
43 নাম : অমৃত বসুমতাৰী পিতাৰ নাম: শ্যামনাথ ঘৰ নং : ৯ বয়স : 50 লিঙ্গ : পুৰুষ	CFM1134843 ফটো উপলব্ধ	44 নাম : টুটুমনি বসুমতাৰী স্বামীৰ নাম: অমৃত ঘৰ নং : ৯ বয়স : 45 লিঙ্গ : মহিলা	CFM0003997 ফটো উপলব্ধ	45 নাম : সংগিতা বসুমতাৰী স্বামীৰ নাম: গেৰেমসা বসুমতাৰী ঘৰ নং : ৩ বয়স : 34 লিঙ্গ : মহিলা	CFM0485375 ফটো উপলব্ধ
46 নাম : গেৰেমসা বসুমতাৰী পিতাৰ নাম: সুনীল বসুমতাৰী ঘৰ নং : ৯ বয়স : 33 লিঙ্গ : পুৰুষ	CFM1144383 ফটো উপলব্ধ	47 নাম : মনজ দেউৰী স্বামীৰ নাম: দেৰহাসাৰ দেউৰী ঘৰ নং : ০৭ বয়স : 33 লিঙ্গ : মহিলা	CFM0443457 ফটো উপলব্ধ	48 নাম : বিৰখাং বসুমতাৰী পিতাৰ নাম: সুনীল বসুমতাৰী ঘৰ নং : ৭ বয়স : 32 লিঙ্গ : পুৰুষ	CFM0500413 ফটো উপলব্ধ
49 নাম : কৰুনাকান্ত বড়ো পিতাৰ নাম: গমোকান্ত ঘৰ নং : ১০ বয়স : 73 লিঙ্গ : পুৰুষ	CFM1134889 ফটো উপলব্ধ	50 নাম : কামিনী বড়ো স্বামীৰ নাম: কৰুনাকান্ত ঘৰ নং : ১০ বয়স : 63 লিঙ্গ : মহিলা	CFM1134890 ফটো উপলব্ধ	51 নাম : ধিৰাজ বড়ো পিতাৰ নাম: কৰুনাকান্ত ঘৰ নং : ১০ বয়স : 43 লিঙ্গ : পুৰুষ	CFM1134903 ফটো উপলব্ধ
S 52 নাম : ববিতা বড়ো পিতাৰ নাম: কৰুনাকান্ত ঘৰ নং : ১০ বয়স : ৩৪ লিঙ্গ : মহিলা	CFM1134914 ফটো উপলব্ধ	53 নাম : দুবৰী বড়ো স্বামীৰ নাম: ধিৰাজ ঘৰ নং : ১০ বয়স : 35 লিঙ্গ : মহিলা	CFM1134925 ফটো উপলব্ধ	54 নাম : বাকশ বড়ো পিতাৰ নাম: কৰুনাকান্ত বড়ো ঘৰ নং : ১০ বয়স : 35 লিঙ্গ : পুৰুষ	CFM0090035 ফটো উপলব্ধ
55 নাম : শিব বড়ো পিতাৰ নাম: কৰুনা কান্ত বড়ো ঘৰ নং : ১০ বয়স : 34 লিঙ্গ : পুৰুষ	CFM0090134 ফটো উপলব্ধ	56 নাম : দাঙ্গবকী দাস স্বামীৰ নাম: দুবাজীত দাস ঘৰ নং : 10 বয়স : 30 লিঙ্গ : মহিলা	CFM0364885 ফটো উপলব্ধ	57 নাম : চীৰজী বড়ো স্বামীৰ নাম: শিব বড়ো ঘৰ নং : ১০ বয়স : 27 লিঙ্গ : মহিলা	CFM0090423 ফটো উপলব্ধ
S 58 নাম : তাপেশ্বৰী গুয়াৰী পিতাৰ নাম: সুৰেশ ঘৰ নং : ১১ বয়স : ৪৪ লিঙ্গ : মহিলা	CFM0003999 ফটো উপলব্ধ	59 নাম : ভবেনী বড়ো স্বামীৰ নাম: সম্বৰ ঘৰ নং : ১১ বয়স : ৪৪ লিঙ্গ : মহিলা	CFM0004000 ফটো উপলব্ধ	60 নাম : দেবেন বড়ো পিতাৰ নাম: সম্বৰ ঘৰ নং : ১১ বয়স : 53 লিঙ্গ : পুৰুষ	CFM1134981 ফটো উপলব্ধ



61 নাম : জতিন গয়াৰী পিতাৰ নাম: সুৰেণ ঘৰ নং : ১১ বয়স : 53 লিঙ্গ : পুৰুষ	CFM0004001 ফটো উপলব্ধ	62 নাম : প্ৰণিতা গয়াৰী স্বামীৰ নাম: যতিন ঘৰ নং : ১১ বয়স : 48 লিঙ্গ : মহিলা	CFM0004002 ফটো উপলব্ধ	63 নাম : ধনশ্ৰী বড়ো স্বামীৰ নাম: দেবেন ঘৰ নং : ১১ বয়স : 46 লিঙ্গ : মহিলা	CFM0004003 ফটো উপলব্ধ
64 নাম : পুনীমা বড়ো স্বামীৰ নাম: বাকেচ বড়ো ঘৰ নং : ১১ বয়স : 29 লিঙ্গ : মহিলা	CFM0489948 ফটো উপলব্ধ	65 নাম : বিপুল বড়ো পিতাৰ নাম: দেবেন বড়ো ঘৰ নং : ১১ বয়স : 29 লিঙ্গ : পুৰুষ	CFM0008359 ফটো উপলব্ধ	66 নাম : পবিত্ৰ বড়ো পিতাৰ নাম: দেবেন বড়ো ঘৰ নং : ১১ বয়স : 28 লিঙ্গ : পুৰুষ	CFM0342519 ফটো উপলব্ধ
67 নাম : চন্দনা বড়ো পিতাৰ নাম: সুৰেন বড়ো ঘৰ নং : ১১ বয়স : 26 লিঙ্গ : মহিলা	CFM0236224 ফটো উপলব্ধ	68 নাম : সুমিত্ৰ বসুমতাৰী পিতাৰ নাম: গিৰিশ বসুমতাৰী ঘৰ নং : 11 বয়স : 26 লিঙ্গ : পুৰুষ	CFM0236265 ফটো উপলব্ধ	69 নাম : আলাইশী বড়ো স্বামীৰ নাম: পবিত্ৰ বড়ো ঘৰ নং : 11 বয়স : 26 লিঙ্গ : মহিলা	UUI0014050 ফটো উপলব্ধ
70 নাম : সনজয় বড়ো পিতাৰ নাম: কুৰুনা বড়ো ঘৰ নং : 11 বয়স : 25 লিঙ্গ : পুৰুষ	CFM0502856 ফটো উপলব্ধ	71 নাম : মীনশ্ৰী গয়াৰী পিতাৰ নাম: যতীন গয়াৰী ঘৰ নং : 11 বয়স : 20 লিঙ্গ : মহিলা	UUI0137059 ফটো উপলব্ধ	72 নাম : সম্বৰ বড়ো পিতাৰ নাম: বায়া ঘৰ নং : ১২ বয়স : 79 লিঙ্গ : পুৰুষ	CFM0004004 ফটো উপলব্ধ
73 নাম : পদমী বড়ো স্বামীৰ নাম: গোপাল মছাহাৰী ঘৰ নং : ১৩ বয়স : 58 লিঙ্গ : মহিলা	CFM0004005 ফটো উপলব্ধ	74 নাম : পৰেশ বড়ো পিতাৰ নাম: ধিৰেন বড়ো ঘৰ নং : ১৩ বয়স : 39 লিঙ্গ : পুৰুষ	CFM0004006 ফটো উপলব্ধ	75 নাম : বেন বড়ো স্বামীৰ নাম: পৰেচ বড়ো ঘৰ নং : ১৩ বয়স : 34 লিঙ্গ : মহিলা	CFM1144418 ফটো উপলব্ধ
S 76 নাম : গাজীৰাম গয়াৰী পিতাৰ নাম: নয়না ঘৰ নং : ১৪ বয়স : 78 লিঙ্গ : পুৰুষ	CFM0004007 ফটো উপলব্ধ	77 নাম : বীতা স্বৰ্গীয়াৰী স্বামীৰ নাম: বিকেন বড়ো ঘৰ নং : 14 বয়স : 40 লিঙ্গ : মহিলা	CFM0443481 ফটো উপলব্ধ	S 78 নাম : লকসমি বসুমতাৰী স্বামীৰ নাম: তিকেন বসুমতাৰী ঘৰ নং : 14 বয়স : 32 লিঙ্গ : মহিলা	CFM0505438 ফটো উপলব্ধ
79 নাম : বহেন গয়াৰী পিতাৰ নাম: ববীৰাম ঘৰ নং : ১৫ বয়স : 53 লিঙ্গ : পুৰুষ	CFM0004011 ফটো উপলব্ধ	S 80 নাম : বিন গয়াৰী স্বামীৰ নাম: বহেন ঘৰ নং : ১৫ বয়স : 48 লিঙ্গ : মহিলা	CFM0004012 ফটো উপলব্ধ	81 নাম : মিজিং গয়াৰী পিতাৰ নাম: বুহেনা গয়াৰী ঘৰ নং : 15 বয়স : 25 লিঙ্গ : পুৰুষ	CFM0458703 ফটো উপলব্ধ
82 নাম : সম্বাৰী গয়াৰী পিতাৰ নাম: বহেন গয়াৰী ঘৰ নং : 15 বয়স : 22 লিঙ্গ : মহিলা	CGJ0351577 ফটো উপলব্ধ	R 83 নাম : সম্বাৰী গয়াৰী পিতাৰ নাম: বহেন গয়াৰী ঘৰ নং : 15 বয়স : 22 লিঙ্গ : মহিলা	CGJ0351593 ফটো উপলব্ধ	84 নাম : আলাইশা মুছাহাৰী পিতাৰ নাম: বেনৈদিক মুছাহাৰী ঘৰ নং : 15 বয়স : 21 লিঙ্গ : মহিলা	UUI0080408 ফটো উপলব্ধ
S 85 নাম : গাজীৰাম গয়াৰী পিতাৰ নাম: নয়না ঘৰ নং : ১৬ বয়স : 73 লিঙ্গ : পুৰুষ	CFM0004013 ফটো উপলব্ধ	86 নাম : প্ৰমিলা গয়াৰী স্বামীৰ নাম: কালীচৰন ঘৰ নং : ১৬ বয়স : 68 লিঙ্গ : মহিলা	CFM0004014 ফটো উপলব্ধ	87 নাম : থেফা গয়াৰী পিতাৰ নাম: কালীচৰন ঘৰ নং : ১৬ বয়স : 48 লিঙ্গ : পুৰুষ	CFM0004015 ফটো উপলব্ধ
88 নাম : চুমিটো গয়াৰী স্বামীৰ নাম: থেফা ঘৰ নং : ১৬ বয়স : 47 লিঙ্গ : মহিলা	CFM0004016 ফটো উপলব্ধ	89 নাম : চবিন গয়াৰী পিতাৰ নাম: কালীচৰন ঘৰ নং : ১৬ বয়স : 46 লিঙ্গ : পুৰুষ	CFM0004017 ফটো উপলব্ধ	90 নাম : যতিন গয়াৰী পিতাৰ নাম: কালীচৰন ঘৰ নং : ১৬ বয়স : 44 লিঙ্গ : পুৰুষ	CFM0004018 ফটো উপলব্ধ



91 নাম : সামশ্ৰী গয়াৰী স্বামীৰ নাম: মংগল ঘৰ নং : ১৬ বয়স : 42 লিঙ্গ : মহিলা	CFM0004020 ফটো উপলব্ধ	92 নাম : মংগল গয়াৰী পিতাৰ নাম: কালীচৰন ঘৰ নং : ১৬ বয়স : 42 লিঙ্গ : পুৰুষ	CFM0004019 ফটো উপলব্ধ	93 নাম : কানন গয়াৰী পিতাৰ নাম: চবিন গয়াৰী ঘৰ নং : ১৬ বয়স : 33 লিঙ্গ : পুৰুষ	CFM1144429 ফটো উপলব্ধ
94 নাম : অনসুমা গয়াৰী পিতাৰ নাম: মংগল গয়াৰী ঘৰ নং : 16 বয়স : 25 লিঙ্গ : পুৰুষ	CFM0502823 ফটো উপলব্ধ	95 নাম : চানতানা গয়াৰী পিতাৰ নাম: মঙ্গল ঘৰ নং : 16 বয়স : 22 লিঙ্গ : পুৰুষ	UUI0021295 ফটো উপলব্ধ	96 নাম : ৰজতী বড়ো পিতাৰ নাম: যগেন ঘৰ নং : ১৭ বয়স : 63 লিঙ্গ : মহিলা	CFM1135202 ফটো উপলব্ধ
97 নাম : কলাৰাম বড়ো পিতাৰ নাম: যগেন ঘৰ নং : ১৭ বয়স : 45 লিঙ্গ : পুৰুষ	CFM0004021 ফটো উপলব্ধ	98 নাম : মোচেন গয়াৰী পিতাৰ নাম: হংলা গয়াৰী ঘৰ নং : 17 বয়স : 44 লিঙ্গ : পুৰুষ	CFM0004056 ফটো উপলব্ধ	99 নাম : চকুৰ বড়ো পিতাৰ নাম: যগেন ঘৰ নং : ১৭ বয়স : 43 লিঙ্গ : পুৰুষ	CFM0004022 ফটো উপলব্ধ
100 নাম : জনাইশ্ৰী বড়ো পিতাৰ নাম: কলাৰাম বড়ো ঘৰ নং : ১৭ বয়স : 35 লিঙ্গ : মহিলা	CFM0038745 ফটো উপলব্ধ	101 নাম : ৰজমিৰী নাৰ্জাৰী স্বামীৰ নাম: কেনেডি নাৰ্জাৰী ঘৰ নং : 17 বয়স : 26 লিঙ্গ : মহিলা	CFM0267690 ফটো উপলব্ধ	102 নাম : ক্ৰিসনা দেউৰী পিতাৰ নাম: সুনিৰাম দেউৰী ঘৰ নং : 17 বয়স : 25 লিঙ্গ : মহিলা	CFM0346254 ফটো উপলব্ধ
103 নাম : অচিনি গয়াৰী পিতাৰ নাম: বনেশ্বৰ গয়াৰী ঘৰ নং : ১৮ বয়স : 56 লিঙ্গ : পুৰুষ	CFM0004024 ফটো উপলব্ধ	104 নাম : হৰিচন্দ্র গয়াৰী পিতাৰ নাম: বনেশ্বৰ ঘৰ নং : ১৮ বয়স : 54 লিঙ্গ : পুৰুষ	CFM0004027 ফটো উপলব্ধ	105 নাম : মীৰা বড়ো স্বামীৰ নাম: আশিনী বড়ো ঘৰ নং : 18 বয়স : 54 লিঙ্গ : মহিলা	CFM0004025 ফটো উপলব্ধ
106 নাম : বিমলা গয়াৰী স্বামীৰ নাম: হৰিচন্দ্র ঘৰ নং : ১৮ বয়স : 48 লিঙ্গ : মহিলা	CFM0004029 ফটো উপলব্ধ	107 নাম : আছিনা গয়াৰী স্বামীৰ নাম: থেথ্ৰেব ঘৰ নং : ১৮ বয়স : 48 লিঙ্গ : মহিলা	CFM0004030 ফটো উপলব্ধ	S 108 নাম : পুনীমা গয়াৰী পিতাৰ নাম: বনেশ্বৰ ঘৰ নং : ১৮ বয়স : 45 লিঙ্গ : মহিলা	CFM0004031 ফটো উপলব্ধ
S 109 নাম : বান মহাহাৰী স্বামীৰ নাম: ৰজু মহাহাৰী ঘৰ নং : ১৮ বয়স : 33 লিঙ্গ : মহিলা	CFM0004032 ফটো উপলব্ধ	110 নাম : উদাংশি নাৰ্জাৰী স্বামীৰ নাম: ফিলিপ নাৰ্জাৰী ঘৰ নং : ১৮ বয়স : 28 লিঙ্গ : মহিলা	CFM0042648 ফটো উপলব্ধ	111 নাম : সুনালি গয়াৰী পিতাৰ নাম: হৰিচন্দ্র গয়াৰী ঘৰ নং : 18 বয়স : 26 লিঙ্গ : মহিলা	CFM0352518 ফটো উপলব্ধ
112 নাম : থানেশ্বৰ নাৰ্জাৰী পিতাৰ নাম: নগেন নাৰ্জাৰী ঘৰ নং : 18 বয়স : 21 লিঙ্গ : পুৰুষ	UUI0011536 ফটো উপলব্ধ	113 নাম : থৰেন বড়ো পিতাৰ নাম: বিষ্টিৰাম ঘৰ নং : ১৯ বয়স : 68 লিঙ্গ : পুৰুষ	CFM0004033 ফটো উপলব্ধ	114 নাম : থুনথী বড়ো স্বামীৰ নাম: থৰেন ঘৰ নং : ১৯ বয়স : 63 লিঙ্গ : মহিলা	CFM0004034 ফটো উপলব্ধ
115 নাম : দামফে বড়ো পিতাৰ নাম: থৰেন ঘৰ নং : ১৯ বয়স : 44 লিঙ্গ : মহিলা	CFM0004035 ফটো উপলব্ধ	116 নাম : বদ্রা বড়ো পিতাৰ নাম: থৰেন বড়ো ঘৰ নং : ১৯ বয়স : 41 লিঙ্গ : পুৰুষ	CFM1135360 ফটো উপলব্ধ	117 নাম : আঞ্জনা বড়ো স্বামীৰ নাম: বদ্রা ঘৰ নং : ১৯ বয়স : 34 লিঙ্গ : মহিলা	CFM0004037 ফটো উপলব্ধ
118 নাম : ৰঞ্জয় বড়ো পিতাৰ নাম: বদ্রা বড়ো ঘৰ নং : 19 বয়স : 19 লিঙ্গ : পুৰুষ	UUI0148171 ফটো উপলব্ধ	119 নাম : বস্ত্ৰী দেউৰী স্বামীৰ নাম: সনেশ্বৰ ঘৰ নং : ২০ বয়স : 78 লিঙ্গ : মহিলা	CFM0004039 ফটো উপলব্ধ	120 নাম : ৰচেন দেউৰী পিতাৰ নাম: সনেশ্বৰ ঘৰ নং : ২০ বয়স : 48 লিঙ্গ : পুৰুষ	CFM0004040 ফটো উপলব্ধ



121 নাম : কলা দেউৰী পিতাৰ নাম: সনেশ্বৰ ঘৰ নং : ২০ বয়স : 43 লিঙ্গ : পুৰুষ	CFM0004041 ফটো উপলব্ধ	122 নাম : নয়ন্তী দেউৰী স্বামীৰ নাম: কলা দেউৰী ঘৰ নং : ২০ বয়স : 32 লিঙ্গ : মহিলা	CFM1144407 ফটো উপলব্ধ	123 নাম : মইনা দেউৰী পিতাৰ নাম: সনেশ্বৰ দেউৰী ঘৰ নং : ২০ বয়স : 24 লিঙ্গ : মহিলা	CFM0372870 ফটো উপলব্ধ
124 নাম : চন্দ্ৰাই বড়ো স্বামীৰ নাম: নাগেশ্বৰ ঘৰ নং : ২১ বয়স : 65 লিঙ্গ : মহিলা	CFM0004043 ফটো উপলব্ধ	125 নাম : বঞ্জিত বড়ো পিতাৰ নাম: নাগেশ্বৰ ঘৰ নং : ২১ বয়স : 38 লিঙ্গ : পুৰুষ	CFM0004045 ফটো উপলব্ধ	126 নাম : সঞ্জীব বড়ো পিতাৰ নাম: নাগেশ্বৰ ঘৰ নং : ২১ বয়স : 34 লিঙ্গ : পুৰুষ	CFM0004046 ফটো উপলব্ধ
127 নাম : নীজীম বড়ো স্বামীৰ নাম: সনজীব বড়ো ঘৰ নং : ২১ বয়স : 34 লিঙ্গ : মহিলা	CFM1850335 ফটো উপলব্ধ	128 নাম : সদাং বড়ো স্বামীৰ নাম: বঞ্জিত বড়ো ঘৰ নং : ২১ বয়স : 33 লিঙ্গ : মহিলা	CFM1135495 ফটো উপলব্ধ	129 নাম : ৰাজিব বড়ো পিতাৰ নাম: নাগেশ্বৰ ঘৰ নং : ২১ বয়স : 29 লিঙ্গ : পুৰুষ	CFM0004044 ফটো উপলব্ধ
130 নাম : অজিত বড়ো পিতাৰ নাম: নাগেশ্বৰ বড়ো ঘৰ নং : 21 বয়স : 26 লিঙ্গ : পুৰুষ	CFM0505461 ফটো উপলব্ধ	131 নাম : মীৰা বড়ো স্বামীৰ নাম: ৰাজীৱ বড়ো ঘৰ নং : 21 বয়স : 26 লিঙ্গ : মহিলা	UUI0140673 ফটো উপলব্ধ	132 নাম : স্বংগশী বড়ো স্বামীৰ নাম: অজিত বড়ো ঘৰ নং : 21 বয়স : 25 লিঙ্গ : মহিলা	UUI0036442 ফটো উপলব্ধ
133 নাম : মন্জিত বড়ো পিতাৰ নাম: ৰঞ্জিত বড়ো ঘৰ নং : 21 বয়স : 20 লিঙ্গ : পুৰুষ	UUI0151605 ফটো উপলব্ধ	134 নাম : চাদাই বসুমতাৰী পিতাৰ নাম: শ্যামনাথ ঘৰ নং : ২২ বয়স : 58 লিঙ্গ : পুৰুষ	CFM0004047 ফটো উপলব্ধ	135 নাম : জয়বালা বসুমতাৰী স্বামীৰ নাম: চাদাই ঘৰ নং : ২২ বয়স : 53 লিঙ্গ : মহিলা	CFM0004048 ফটো উপলব্ধ
136 নাম : ৰাকেশ মগৰ পিতাৰ নাম: ঠাম্বলে মগৰ ঘৰ নং : 22 বয়স : 21 লিঙ্গ : পুৰুষ	UUI0103481 ফটো উপলব্ধ	137 নাম : খেত্ৰে বড়ো পিতাৰ নাম: বিষ্টিৰাম ঘৰ নং : ২৩ বয়স : 56 লিঙ্গ : পুৰুষ	CFM0004049 ফটো উপলব্ধ	138 নাম : কনিকা বড়ো স্বামীৰ নাম: সুৰ্বেণ ঘৰ নং : ২৩ বয়স : 53 লিঙ্গ : মহিলা	CFM0004050 ফটো উপলব্ধ
139 নাম : নিৰদা বড়ো স্বামীৰ নাম: খেত্ৰে ঘৰ নং : ২৩ বয়স : 51 লিঙ্গ : মহিলা	CFM0004051 ফটো উপলব্ধ	140 নাম : ফাণ্ডনি বড়ো স্বামীৰ নাম: আলফোনস বাসমোটাৰী ঘৰ নং : 23 বয়স : 29 লিঙ্গ : মহিলা	CFM1187640 ফটো উপলব্ধ	R 141 নাম : গীহীম বড়ো মাতৃৰ নাম: কনিকা বড়ো ঘৰ নং : 23 বয়স : 27 লিঙ্গ : পুৰুষ	CFM1322395 ফটো উপলব্ধ
142 নাম : গীহীম বড়ো মাতৃৰ নাম: কনিকা বড়ো ঘৰ নং : 23 বয়স : 27 লিঙ্গ : মহিলা	UUI0040410 ফটো উপলব্ধ	143 নাম : ৰাজু বড়ো পিতাৰ নাম: খেত্ৰে বড়ো ঘৰ নং : ২৩ বয়স : 25 লিঙ্গ : পুৰুষ	CFM0531194 ফটো উপলব্ধ	144 নাম : ফুংবিলি বসুমতাৰী স্বামীৰ নাম: গীহীম বড়ো ঘৰ নং : 23 বয়স : 24 লিঙ্গ : মহিলা	UUI0040394 ফটো উপলব্ধ
145 নাম : জমুনা বড়ো স্বামীৰ নাম: ৰাজু বড়ো ঘৰ নং : 23 বয়স : 21 লিঙ্গ : মহিলা	UUI0011981 ফটো উপলব্ধ	146 নাম : মংলী গয়াৰী স্বামীৰ নাম: হংলা ঘৰ নং : ২৪ বয়স : 68 লিঙ্গ : মহিলা	CFM0004053 ফটো উপলব্ধ	147 নাম : শশিন গয়াৰী পিতাৰ নাম: হংলা ঘৰ নং : ২৪ বয়স : 48 লিঙ্গ : পুৰুষ	CFM0004054 ফটো উপলব্ধ
148 নাম : সুমিত্ৰা গয়াৰী স্বামীৰ নাম: শশিন ঘৰ নং : ২৪ বয়স : 46 লিঙ্গ : মহিলা	CFM0004055 ফটো উপলব্ধ	149 নাম : ৰচেন গয়াৰী পিতাৰ নাম: হংলা ঘৰ নং : ২৪ বয়স : 42 লিঙ্গ : পুৰুষ	CFM0004057 ফটো উপলব্ধ	150 নাম : খুদীৰাম গয়াৰী পিতাৰ নাম: হংলা ঘৰ নং : ২৪ বয়স : 35 লিঙ্গ : পুৰুষ	CFM0004058 ফটো উপলব্ধ



151 নাম : নিলিমা গয়াৰী স্বামীৰ নাম: খুদিৰাম গয়াৰী ঘৰ নং : ২৪ বয়স : 32 লিঙ্গ : মহিলা	CFM0480855 ফটো উপলব্ধ	152 নাম : জমুনা গয়াৰী স্বামীৰ নাম: মচেন বড়ো ঘৰ নং : ২৪ বয়স : 30 লিঙ্গ : মহিলা	CFM1850313 ফটো উপলব্ধ	153 নাম : সাৰজন গয়াৰী পিতাৰ নাম: হংলা গয়াৰী ঘৰ নং : 24 বয়স : 26 লিঙ্গ : পুৰুষ	CFM0500454 ফটো উপলব্ধ
154 নাম : দম্পৰংগ গয়াৰী পিতাৰ নাম: শচীন গয়াৰী ঘৰ নং : 024 বয়স : 20 লিঙ্গ : পুৰুষ	UUI0086637 ফটো উপলব্ধ	155 নাম : অনিতা গয়াৰী স্বামীৰ নাম: সাজন গয়াৰী ঘৰ নং : 24 বয়স : 20 লিঙ্গ : মহিলা	UUI0133942 ফটো উপলব্ধ	156 নাম : ভবনী ব্ৰহ্ম স্বামীৰ নাম: বামুন ঘৰ নং : ২৫ বয়স : 58 লিঙ্গ : মহিলা	CFM0004059 ফটো উপলব্ধ
157 নাম : প্ৰিমোল বসুমতাৰী মাতৃৰ নাম: চমনী বসুমতাৰী ঘৰ নং : 25 বয়স : 29 লিঙ্গ : পুৰুষ	CFM0448092 ফটো উপলব্ধ	158 নাম : বুদ্ধ ব্ৰহ্ম পিতাৰ নাম: বাইমেন ব্ৰহ্ম ঘৰ নং : ২৫ বয়স : 26 লিঙ্গ : পুৰুষ	CFM0482265 ফটো উপলব্ধ	159 নাম : উবেন গয়াৰী পিতাৰ নাম: ধনেশ্বৰ ঘৰ নং : ২৬ বয়স : 58 লিঙ্গ : পুৰুষ	CFM1135677 ফটো উপলব্ধ
160 নাম : দুলৰ গয়াৰী স্বামীৰ নাম: উবেন ঘৰ নং : ২৬ বয়স : 56 লিঙ্গ : মহিলা	CFM0004061 ফটো উপলব্ধ	161 নাম : লিয়তীনা টপ্পো স্বামীৰ নাম: বিনাশ তিকী ঘৰ নং : 26 বয়স : 41 লিঙ্গ : মহিলা	UUI0088658 ফটো উপলব্ধ	162 নাম : সোনাল বড়ো পিতাৰ নাম: লক্ষেশ্বৰ বড়ো ঘৰ নং : ২৭ বয়স : 53 লিঙ্গ : পুৰুষ	CFM0004062 ফটো উপলব্ধ
163 নাম : জোসনা বড়ো পিতাৰ নাম: সনালু বড়ো ঘৰ নং : ২৭ বয়স : 29 লিঙ্গ : মহিলা	CFM0090464 ফটো উপলব্ধ	164 নাম : স্বৰাংশী বড়ো পিতাৰ নাম: সনালু বড়ো ঘৰ নং : 27 বয়স : 23 লিঙ্গ : মহিলা	CFM1181767 ফটো উপলব্ধ	165 নাম : মনজিত হাজোৱাৰী পিতাৰ নাম: আব্ৰাহাম হাজোৱাৰী ঘৰ নং : 28 বয়স : 30 লিঙ্গ : পুৰুষ	UUI0129908 ফটো উপলব্ধ
166 নাম : কান্ত গয়াৰী পিতাৰ নাম: খাংখাই ঘৰ নং : ৩০ বয়স : 63 লিঙ্গ : পুৰুষ	CFM0004064 ফটো উপলব্ধ	167 নাম : অনিমা একা পিতাৰ নাম: থমাছ কুজ্বল ঘৰ নং : ৩০ বয়স : 38 লিঙ্গ : মহিলা	CFM0004066 ফটো উপলব্ধ	168 নাম : লেতেং বসুমতাৰী পিতাৰ নাম: মাণিক ঘৰ নং : ৩১ বয়স : 53 লিঙ্গ : পুৰুষ	CFM0004068 ফটো উপলব্ধ
169 নাম : লাজতী বসুমতাৰী স্বামীৰ নাম: লেতেং ঘৰ নং : ৩১ বয়স : 48 লিঙ্গ : মহিলা	CFM0004070 ফটো উপলব্ধ	170 নাম : পূৰ্ণিমা নাৰ্জাৰী স্বামীৰ নাম: সুজো বসুমতাৰী ঘৰ নং : 31 বয়স : 32 লিঙ্গ : মহিলা	UUI0037739 ফটো উপলব্ধ	171 নাম : বেজিনা ধানৱাৰ পিতাৰ নাম: ইমিল ধানৱাৰ ঘৰ নং : ৩১ বয়স : 31 লিঙ্গ : মহিলা	CFM0004071 ফটো উপলব্ধ
172 নাম : সুজো বসুমতাৰী পিতাৰ নাম: থমাশ বসুমতাৰী ঘৰ নং : 31 বয়স : 29 লিঙ্গ : পুৰুষ	CFM0078998 ফটো উপলব্ধ	173 নাম : ৰণিতা বসুমতাৰী পিতাৰ নাম: লেতেং বসুমতাৰী ঘৰ নং : 31 বয়স : 23 লিঙ্গ : মহিলা	CFM1167378 ফটো উপলব্ধ	#2 174 নাম : কমলেশ্বৰ বসুমতাৰী পিতাৰ নাম: বানেশ্বৰ বসুমতাৰী ঘৰ নং : ৩২ বয়স : 54 লিঙ্গ : পুৰুষ	CFM0004072 ফটো উপলব্ধ
175 নাম : জয়ন্তী বসুমতাৰী স্বামীৰ নাম: কমলেশ্বৰ ঘৰ নং : ৩২ বয়স : 53 লিঙ্গ : মহিলা	CFM0004073 ফটো উপলব্ধ	176 নাম : সুনীল বাসুতাৰী পিতাৰ নাম: কমলেশ্বৰ বসুমতাৰী ঘৰ নং : 32 বয়স : 29 লিঙ্গ : পুৰুষ	CFM0349209 ফটো উপলব্ধ	177 নাম : খুলংগা বসুমতাৰী পিতাৰ নাম: খমলেশ্বৰ বসুমতাৰী ঘৰ নং : 32 বয়স : 26 লিঙ্গ : পুৰুষ	CFM0521807 ফটো উপলব্ধ
178 নাম : চবিন গয়াৰী পিতাৰ নাম: বানেশ্বৰ ঘৰ নং : ৩৩ বয়স : 63 লিঙ্গ : পুৰুষ	CFM0004074 ফটো উপলব্ধ	179 নাম : দুলাই গয়াৰী স্বামীৰ নাম: চবিন ঘৰ নং : ৩৩ বয়স : 58 লিঙ্গ : মহিলা	CFM0004075 ফটো উপলব্ধ	180 নাম : ডুমফা বসুমতাৰী পিতাৰ নাম: শ্যামিনাথ ঘৰ নং : ৩৪ বয়স : 62 লিঙ্গ : পুৰুষ	CFM0004076 ফটো উপলব্ধ



181 নাম : উৰনী বসুমতাৰী স্বামীৰ নাম: ডুমফা ঘৰ নং : ৩৪ বয়স : 56 লিঙ্গ : মহিলা	CFM0004078 ফটো উপলব্ধ	182 নাম : মাৰ্থা টোপ্পো স্বামীৰ নাম: প্ৰদীপ ঈন্দুবোৰ ঘৰ নং : 34 বয়স : 32 লিঙ্গ : মহিলা	CFM1296490 ফটো উপলব্ধ	183 নাম : বিশো বসুমতাৰী পিতাৰ নাম: চক্ৰ বসুমতাৰী ঘৰ নং : ৩৪ বয়স : 30 লিঙ্গ : পুৰুষ	CFM0004079 ফটো উপলব্ধ
184 নাম : লৈমচাৰ বসুমতাৰী পিতাৰ নাম: চকা বসুমতাৰী ঘৰ নং : ৩৪ বয়স : 28 লিঙ্গ : পুৰুষ	CFM0083386 ফটো উপলব্ধ	185 নাম : গৈমসাৰ বসুমতাৰী পিতাৰ নাম: চুফ্ৰা বসুমতাৰী ঘৰ নং : 34 বয়স : 27 লিঙ্গ : পুৰুষ	CFM0223487 ফটো উপলব্ধ	186 নাম : জোনালী বসুমতাৰী পিতাৰ নাম: চক্ৰ বসুমতাৰী ঘৰ নং : 34 বয়স : 20 লিঙ্গ : মহিলা	UUI0106245 ফটো উপলব্ধ
187 নাম : তেৰলা গয়াৰী পিতাৰ নাম: কালিকান্ত ঘৰ নং : ৩৫ বয়স : 56 লিঙ্গ : পুৰুষ	CFM1135826 ফটো উপলব্ধ	188 নাম : দৈমালী গয়াৰী স্বামীৰ নাম: তেৰলা ঘৰ নং : ৩৫ বয়স : 48 লিঙ্গ : মহিলা	CFM0004080 ফটো উপলব্ধ	189 নাম : ভৈগেশী গয়াৰী পিতাৰ নাম: থেক্ৰে গয়াৰী ঘৰ নং : 35 বয়স : 23 লিঙ্গ : মহিলা	UUI0018119 ফটো উপলব্ধ
190 নাম : তাসিয়া বৰ্লা স্বামীৰ নাম: লাৰএণ বৰ্লা ঘৰ নং : 39 বয়স : 31 লিঙ্গ : মহিলা	CFM0246777 ফটো উপলব্ধ	191 নাম : জ্নিতা ধনওয়ার পিতাৰ নাম: আগাপিত ধনওয়ার ঘৰ নং : ৪০ বয়স : 33 লিঙ্গ : মহিলা	CFM0004081 ফটো উপলব্ধ	192 নাম : বিনা মহাহাৰী স্বামীৰ নাম: কানিন মহাহাৰী ঘৰ নং : ৪২ বয়স : 34 লিঙ্গ : মহিলা	CFM0004082 ফটো উপলব্ধ
193 নাম : আল্লি বসুমতাৰি স্বামীৰ নাম: ব্ৰেসীউস বসুমতাৰি ঘৰ নং : ৪২ বয়স : 28 লিঙ্গ : মহিলা	CFM0372136 ফটো উপলব্ধ	194 নাম : বেখা উৰাং স্বামীৰ নাম: ধনজয় উৰাং ঘৰ নং : 43 বয়স : 35 লিঙ্গ : মহিলা	CFM0508010 ফটো উপলব্ধ	195 নাম : মিথিংগা নাৰ্জাৰী পিতাৰ নাম: পিয়ুছ নাৰ্জাৰী ঘৰ নং : ৪৩ বয়স : 29 লিঙ্গ : পুৰুষ	CFM0236166 ফটো উপলব্ধ
196 নাম : বিজমণি হালৈ পিতাৰ নাম: নিপেন হালৈ ঘৰ নং : 46 বয়স : 23 লিঙ্গ : মহিলা	CFM0441337 ফটো উপলব্ধ	197 নাম : মাইনাও বসুমতাৰী স্বামীৰ নাম: সুকুৰাম বসুমতাৰী ঘৰ নং : 47 বয়স : 26 লিঙ্গ : মহিলা	UUI0100180 ফটো উপলব্ধ	198 নাম : টিকেন বসুমতাৰী পিতাৰ নাম: গাজী বসুমতাৰী ঘৰ নং : ৪৮ বয়স : 38 লিঙ্গ : পুৰুষ	CFM0004083 ফটো উপলব্ধ
199 নাম : প্ৰেমিকা নাৰ্জাৰী পিতাৰ নাম: চেবিস্টিয়ান নাৰ্জাৰী ঘৰ নং : ৫০ বয়স : 26 লিঙ্গ : মহিলা	CFM0236174 ফটো উপলব্ধ	200 নাম : মিৰা মচাহাৰী স্বামীৰ নাম: সুৰাজ মচাহাৰী ঘৰ নং : 53 বয়স : 32 লিঙ্গ : মহিলা	CFM1181668 ফটো উপলব্ধ	201 নাম : ডেপঅঞ্জল ইছলাৰী মাতৃৰ নাম: জসীংতা ইছলাৰী ঘৰ নং : 55 বয়স : 20 লিঙ্গ : পুৰুষ	UUI0063859 ফটো উপলব্ধ
202 নাম : তাবিতা নাৰ্জাৰী স্বামীৰ নাম: প্ৰতাপ বসুমতাৰী ঘৰ নং : ৬৩ বয়স : 29 লিঙ্গ : মহিলা	CFM0243816 ফটো উপলব্ধ	203 নাম : বিউটি শ্বৰ্গীয়াৰী পিতাৰ নাম: হীৰিন্মো শ্বৰ্গীয়াৰী ঘৰ নং : 63 বয়স : 23 লিঙ্গ : মহিলা	CFM1223759 ফটো উপলব্ধ	204 নাম : লুনা নাৰ্জাৰী পিতাৰ নাম: জন নাৰ্জাৰী ঘৰ নং : 69 বয়স : 32 লিঙ্গ : পুৰুষ	UUI0139527 ফটো উপলব্ধ
205 নাম : মন্দিৰা বসুমতাৰী স্বামীৰ নাম: লুনা নাৰ্জাৰী ঘৰ নং : 69 বয়স : 28 লিঙ্গ : মহিলা	UUI0139659 ফটো উপলব্ধ	206 নাম : অনীতা বসুমতাৰী পিতাৰ নাম: জোসেফ বসুমতাৰী ঘৰ নং : 75 বয়স : 37 লিঙ্গ : মহিলা	CFM1182013 ফটো উপলব্ধ	207 নাম : আশীষ তিৰকে মাতৃৰ নাম: জোম্পিনা তিৰকে ঘৰ নং : 75 বয়স : 26 লিঙ্গ : পুৰুষ	CFM0359117 ফটো উপলব্ধ
208 নাম : বেৰোনিকা ইচলাৰী স্বামীৰ নাম: মাৰথিন ইচলাৰী ঘৰ নং : ৭৬ বয়স : 32 লিঙ্গ : মহিলা	CFM1145091 ফটো উপলব্ধ	209 নাম : প্ৰকনজিত হাজোৱাৰী পিতাৰ নাম: বক্ষ হাজোৱাৰী ঘৰ নং : ৮০ বয়স : 28 লিঙ্গ : পুৰুষ	CFM0244145 ফটো উপলব্ধ	210 নাম : বৈস্মৈ বড়ো পিতাৰ নাম: বেঞ্জামিন বড়ো ঘৰ নং : 81 বয়স : 25 লিঙ্গ : মহিলা	CFM0243832 ফটো উপলব্ধ



211 নাম : টুটমনী ৰায় স্বামীৰ নাম : ধনজীত ৰায় ঘৰ নং : ৮২ বয়স : 33 লিঙ্গ : মহিলা	CFM0004085 ফটো উপলব্ধ	212 নাম : কনিকা নাৰ্জাৰী স্বামীৰ নাম : প্ৰানাজিত বসুমতাৰী ঘৰ নং : 82 বয়স : 32 লিঙ্গ : মহিলা	UUI0102319 ফটো উপলব্ধ	213 নাম : ভাৰতী ৰয় স্বামীৰ নাম : সঞ্জিব ৰয় ঘৰ নং : ৮৬ বয়স : 32 লিঙ্গ : মহিলা	CFM0004086 ফটো উপলব্ধ
214 নাম : প্ৰিন্সা বসুমতাৰী পিতাৰ নাম : পৌলিনা বসুমতাৰী ঘৰ নং : 89 বয়স : 28 লিঙ্গ : মহিলা	CFM0450841 ফটো উপলব্ধ	215 নাম : বিকাশ ৰায় পিতাৰ নাম : ৰহিনী ৰায় ঘৰ নং : 97 বয়স : 22 লিঙ্গ : পুৰুষ	UUI0102285 ফটো উপলব্ধ	216 নাম : পূৰ্ণিমা স্বৰ্গীআৰী পিতাৰ নাম : ফুলেন স্বৰ্গীআৰী ঘৰ নং : 114 বয়স : 30 লিঙ্গ : মহিলা	CFM0362954 ফটো উপলব্ধ
217 নাম : অনীল টোপ্পো পিতাৰ নাম : অতীআ টোপ্পো ঘৰ নং : 123 বয়স : 29 লিঙ্গ : পুৰুষ	CFM0277236 ফটো উপলব্ধ	218 নাম : ৰুপন বসুমতাৰী পিতাৰ নাম : পবিত্ৰ বসুমতাৰী ঘৰ নং : 133 বয়স : 23 লিঙ্গ : পুৰুষ	CFM1300151 ফটো উপলব্ধ	219 নাম : কম্পজ্যোতি দাস পিতাৰ নাম : কন্দৰ্প কুমাৰ দাস ঘৰ নং : 144 বয়স : 27 লিঙ্গ : পুৰুষ	CFM0487934 ফটো উপলব্ধ
220 নাম : প্ৰদীপ দৈমাৰী পিতাৰ নাম : গোপাল দৈমাৰী ঘৰ নং : 151 বয়স : 38 লিঙ্গ : পুৰুষ	CFM7167984 ফটো উপলব্ধ	221 নাম : দেবী বড়ো স্বামীৰ নাম : ডিমেন বড়ো ঘৰ নং : 151 বয়স : 36 লিঙ্গ : মহিলা	CFM1283795 ফটো উপলব্ধ	222 নাম : হিৰামণি দাস স্বামীৰ নাম : অশ্বিনী দাস ঘৰ নং : 158 বয়স : 27 লিঙ্গ : মহিলা	CFM0355859 ফটো উপলব্ধ
223 নাম : প্ৰণব দাস পিতাৰ নাম : উমা কান্ত দাস ঘৰ নং : 164 বয়স : 23 লিঙ্গ : পুৰুষ	CFM0443846 ফটো উপলব্ধ	224 নাম : ভতে কোঁৱাৰ পিতাৰ নাম : চেনাত কোঁৱাৰ ঘৰ নং : ১৭৩ক বয়স : 60 লিঙ্গ : পুৰুষ	CFM0090514 ফটো উপলব্ধ	225 নাম : পৰেশ দাস পিতাৰ নাম : হেমচন্দ্ৰ দাস ঘৰ নং : ১৯৫ বয়স : 27 লিঙ্গ : পুৰুষ	CFM0249235 ফটো উপলব্ধ
226 নাম : মৌচুমী দাস পিতাৰ নাম : মনোৰঞ্জন দাস ঘৰ নং : 200 বয়স : 26 লিঙ্গ : মহিলা	CFM1273010 ফটো উপলব্ধ	227 নাম : বালিকা দাস স্বামীৰ নাম : মনোহৰ দাস ঘৰ নং : 209 বয়স : 58 লিঙ্গ : মহিলা	CFM1274505 ফটো উপলব্ধ	228 নাম : মৌসুমি বসুমতাৰী পিতাৰ নাম : অনিল বসুমতাৰী ঘৰ নং : 230 বয়স : 26 লিঙ্গ : মহিলা	CFM0346395 ফটো উপলব্ধ
229 নাম : বিজয় গাৰী পিতাৰ নাম : বাৰনাবাস গাৰী ঘৰ নং : 316 বয়স : 25 লিঙ্গ : পুৰুষ	UUI0109157 ফটো উপলব্ধ	S 230 নাম : মানোখী বসুমতাৰী স্বামীৰ নাম : কলেশ মুছাহাৰী ঘৰ নং : 510 বয়স : 37 লিঙ্গ : মহিলা	CFM0003983 ফটো উপলব্ধ	231 নাম : বোন্জোবী বসুমতাৰী পিতাৰ নাম : ফিলিপ বসুমতাৰী ঘৰ নং : 743 বি বয়স : 22 লিঙ্গ : পুৰুষ	CFM7192081 ফটো উপলব্ধ
232 নাম : বীণা বৰো স্বামীৰ নাম : বিৰখাং ঘৰ নং : বিনা বয়স : 29 লিঙ্গ : মহিলা	CFM0505487 ফটো উপলব্ধ	233 নাম : ৰোনাল নাৰ্জাৰী পিতাৰ নাম : থাদীয়চ নাৰ্জাৰী ঘৰ নং : ডাঙ্গৰীগাওঁ বয়স : 31 লিঙ্গ : পুৰুষ	CFM7177041 ফটো উপলব্ধ	234 নাম : নাগেশ্বৰ বড়ো পিতাৰ নাম : নিওলা বড়ো ঘৰ নং : এইচ.নো বয়স : 71 লিঙ্গ : পুৰুষ	CFM0004042 ফটো উপলব্ধ
235 নাম : বিকেন বড়ো পিতাৰ নাম : গজীৰাম বড়ো ঘৰ নং : এইচ.নো- বয়স : 53 লিঙ্গ : পুৰুষ	CFM0004009 ফটো উপলব্ধ	236 নাম : কৰাইশ্ৰী বড়ো স্বামীৰ নাম : সনাল বড়ো ঘৰ নং : এইচ.নো- বয়স : 48 লিঙ্গ : মহিলা	CFM0004063 ফটো উপলব্ধ	237 নাম : খেৰুেব গয়াৰী পিতাৰ নাম : বানেশ্বৰ গয়াৰী ঘৰ নং : এইচ.নো 18 বয়স : 55 লিঙ্গ : পুৰুষ	CFM0004026 ফটো উপলব্ধ
238 নাম : হিমালী একা পিতাৰ নাম : ৰোমানুজ একা ঘৰ নং : ৰোমানুজ একা বয়স : 20 লিঙ্গ : মহিলা	UUI0129825 ফটো উপলব্ধ				



239 নাম : সন্জ বড়ো স্বামীৰ নাম: পূৰ্ণ বড়ো ঘৰ নং : 82 বয়স : 60 লিঙ্গ : মহিলা	CFM0249300 ফটো উপলব্ধ	240 নাম : পাডলুচ ইচলাৰী পিতাৰ নাম: কালীৰাম ইচলাৰী ঘৰ নং : 1 বয়স : 60 লিঙ্গ : পুৰুষ	CFM1135882 ফটো উপলব্ধ	241 নাম : চম্পা ইচলাৰী স্বামীৰ নাম: পাডলুচ ইচলাৰী ঘৰ নং : 1 বয়স : 56 লিঙ্গ : মহিলা	CFM0004090 ফটো উপলব্ধ
242 নাম : চনম ইচলাৰী পিতাৰ নাম: পাডলুচ ইচলাৰী ঘৰ নং : 1 বয়স : 33 লিঙ্গ : মহিলা	CFM0004091 ফটো উপলব্ধ	243 নাম : সজ য় ইচলাৰী পিতাৰ নাম: পাডলুচ ইচলাৰী ঘৰ নং : 1 বয়স : 31 লিঙ্গ : পুৰুষ	CFM1144496 ফটো উপলব্ধ	244 নাম : জামৰেচ ইচলাৰী পিতাৰ নাম: পাডলুচ ইচলাৰী ঘৰ নং : 1 বয়স : 29 লিঙ্গ : পুৰুষ	CFM0089961 ফটো উপলব্ধ
245 নাম : পিটাৰ ইছলাৰী পিতাৰ নাম: কালীৰাম ইছলাৰী ঘৰ নং : 2 বয়স : 58 লিঙ্গ : পুৰুষ	CFM0004092 ফটো উপলব্ধ	246 নাম : মালেনা ইচলাৰী স্বামীৰ নাম: ফিতাৰ ঘৰ নং : 2 বয়স : 55 লিঙ্গ : মহিলা	CFM0004093 ফটো উপলব্ধ	247 নাম : প্রঞ্জল ইচলাৰী পিতাৰ নাম: পিটাৰ ইচলাৰী ঘৰ নং : 2 বয়স : 27 লিঙ্গ : পুৰুষ	CFM0090563 ফটো উপলব্ধ
248 নাম : মনশ্ৰী নাৰ্জাৰী স্বামীৰ নাম: কাৰলুছ ঘৰ নং : 3 বয়স : 42 লিঙ্গ : মহিলা	CFM0004094 ফটো উপলব্ধ	249 নাম : খালিৰী নাৰ্জাৰি পিতাৰ নাম: কাৰলুচ নাৰ্জাৰি ঘৰ নং : 3 বয়স : 42 লিঙ্গ : পুৰুষ	CFM0004095 ফটো উপলব্ধ	250 নাম : রিটা ইসলাৰী স্বামীৰ নাম: রাকেশ ইসলাৰী ঘৰ নং : 03 বয়স : 40 লিঙ্গ : মহিলা	CFM0344770 ফটো উপলব্ধ
251 নাম : এৰনিউচ নাৰ্জাৰী পিতাৰ নাম: কাৰলুছ ঘৰ নং : 3 বয়স : 38 লিঙ্গ : পুৰুষ	CFM0004096 ফটো উপলব্ধ	252 নাম : অনিল নাৰ্জাৰী পিতাৰ নাম: কাৰলুছ ঘৰ নং : 3 বয়স : 37 লিঙ্গ : পুৰুষ	CFM0004097 ফটো উপলব্ধ	253 নাম : সানচুমা নাৰ্জাৰি পিতাৰ নাম: কাৰলুচ ঘৰ নং : 3 বয়স : 35 লিঙ্গ : পুৰুষ	CFM1135973 ফটো উপলব্ধ
254 নাম : ইছৰাইল নাৰ্জাৰী পিতাৰ নাম: মাণ্ডন ঘৰ নং : 5 বয়স : 58 লিঙ্গ : পুৰুষ	CFM1136012 ফটো উপলব্ধ	255 নাম : ফ্লীষ্টা নাৰ্জাৰী স্বামীৰ নাম: ইছৰাইল ঘৰ নং : 5 বয়স : 50 লিঙ্গ : মহিলা	CFM1136023 ফটো উপলব্ধ	256 নাম : বহুম নাৰ্জাৰী পিতাৰ নাম: ইছৰাইল নাৰ্জাৰি ঘৰ নং : 05 বয়স : 27 লিঙ্গ : পুৰুষ	CFM0268029 ফটো উপলব্ধ
257 নাম : প্রমোদ বসুমতাৰি পিতাৰ নাম: বৰিৰাম ঘৰ নং : 6 বয়স : 64 লিঙ্গ : পুৰুষ	CFM0004099 ফটো উপলব্ধ	258 নাম : দৈম বসুমতাৰী স্বামীৰ নাম: প্রমোদ বসুমতাৰী ঘৰ নং : 6 বয়স : 61 লিঙ্গ : মহিলা	CFM0004100 ফটো উপলব্ধ	259 নাম : জোনাশ হেজৌআৰী পিতাৰ নাম: জৰ্জ হেজৌআৰী ঘৰ নং : 6 বয়স : 60 লিঙ্গ : পুৰুষ	CFM1136090 ফটো উপলব্ধ
260 নাম : জোশ হেজৌআৰী পিতাৰ নাম: বেণ্টা হেজৌআৰী ঘৰ নং : 6 বয়স : 58 লিঙ্গ : পুৰুষ	CFM0004101 ফটো উপলব্ধ	261 নাম : আনাচিতা হাজৰাৰী স্বামীৰ নাম: জৰ্চ হাজৰাৰী ঘৰ নং : 6 বয়স : 53 লিঙ্গ : মহিলা	CFM1136056 ফটো উপলব্ধ	262 নাম : ত্ৰিজিল হেজৌআৰী পিতাৰ নাম: জোশ হেজৌআৰী ঘৰ নং : 6 বয়স : 39 লিঙ্গ : মহিলা	CFM1136067 ফটো উপলব্ধ
263 নাম : অঞ্জলা হাজোৱাৰী পিতাৰ নাম: জোচ ঘৰ নং : 6 বয়স : 35 লিঙ্গ : মহিলা	CFM0004102 ফটো উপলব্ধ	264 নাম : বিনীতা উজি.ৱ পিতাৰ নাম: ঘনকাংতা উজি.ৱ ঘৰ নং : 6 বয়স : 31 লিঙ্গ : মহিলা	CFM0345744 ফটো উপলব্ধ	265 নাম : সুলিখা উজি.ৱ পিতাৰ নাম: ঘন কাংতা উজি.ৱ ঘৰ নং : 6 বয়স : 25 লিঙ্গ : মহিলা	CFM0347195 ফটো উপলব্ধ
266 নাম : চুমি হাজোৱাৰী পিতাৰ নাম: জোশ হাজোৱাৰী ঘৰ নং : 6 বয়স : 24 লিঙ্গ : মহিলা	CFM1300623 ফটো উপলব্ধ	267 নাম : আইজ্যাক নাৰ্জাৰি পিতাৰ নাম: মগন নাৰ্জাৰি ঘৰ নং : 9 বয়স : 60 লিঙ্গ : পুৰুষ	CFM0004103 ফটো উপলব্ধ	S 268 নাম : মিন নাৰ্জাৰী স্বামীৰ নাম: আইজ্যাক নাৰ্জাৰি ঘৰ নং : 9 বয়স : 58 লিঙ্গ : মহিলা	CFM0004104 ফটো উপলব্ধ



269 নাম : মেৰিলীনা নাৰ্জাৰী পিতাৰ নাম: আইজ্যাক নাৰ্জাৰী ঘৰ নং : ৭ বয়স : 40 লিঙ্গ : মহিলা	CFM0004105 ফটো উপলব্ধ	270 নাম : মেৰীনা নাৰ্জাৰী পিতাৰ নাম: আইজ্যাক নাৰ্জাৰী ঘৰ নং : ৭ বয়স : 38 লিঙ্গ : মহিলা	CFM0004106 ফটো উপলব্ধ	271 নাম : মনৰঞ্জন দাস পিতাৰ নাম: চতিশ দাস ঘৰ নং : ৭ বয়স : 31 লিঙ্গ : পুৰুষ	CFM0523159 ফটো উপলব্ধ
272 নাম : জেনীউস নাৰ্জাৰী পিতাৰ নাম: আইজ্যাক নাৰ্জাৰী ঘৰ নং : 07 বয়স : 31 লিঙ্গ : পুৰুষ	CFM0004108 ফটো উপলব্ধ	273 নাম : থলুংগা নাৰ্জাৰী পিতাৰ নাম: ললিত নাৰ্জাৰী ঘৰ নং : 7 বয়স : 24 লিঙ্গ : পুৰুষ	UUI0055764 ফটো উপলব্ধ	274 নাম : গাৰিয়েল নাৰ্জাৰী পিতাৰ নাম: খামসিং নাৰ্জাৰী ঘৰ নং : ৮ বয়স : 72 লিঙ্গ : পুৰুষ	CFM0004109 ফটো উপলব্ধ
275 নাম : এলিজাবে নাৰ্জাৰী স্বামীৰ নাম: গাৰিয়েল নাৰ্জাৰী ঘৰ নং : ৮ বয়স : 64 লিঙ্গ : মহিলা	CFM0004110 ফটো উপলব্ধ	276 নাম : সংগীতা নাৰ্জাৰী পিতাৰ নাম: গাৰিয়েল নাৰ্জাৰী ঘৰ নং : ৮ বয়স : 45 লিঙ্গ : মহিলা	CFM1136192 ফটো উপলব্ধ	S 277 নাম : সঞ্জীব নাৰ্জাৰী পিতাৰ নাম: গাৰিয়েল নাৰ্জাৰী ঘৰ নং : ৮ বয়স : 43 লিঙ্গ : পুৰুষ	CFM0004111 ফটো উপলব্ধ
278 নাম : অনিতা নাৰ্জাৰী পিতাৰ নাম: গাৰিয়েল নাৰ্জাৰী ঘৰ নং : ৮ বয়স : 41 লিঙ্গ : মহিলা	CFM1136216 ফটো উপলব্ধ	279 নাম : ভবেন্দ্ৰ বসুমতাৰী পিতাৰ নাম: বিচপ ঘৰ নং : ৯ বয়স : 93 লিঙ্গ : পুৰুষ	CFM0004112 ফটো উপলব্ধ	S 280 নাম : মাগদালি বসুমতাৰী স্বামীৰ নাম: ভবেন্দ্ৰ ঘৰ নং : ৯ বয়স : 88 লিঙ্গ : মহিলা	CFM0004113 ফটো উপলব্ধ
281 নাম : বৰথলমী বসুমতাৰী পিতাৰ নাম: ভবেন্দ্ৰ ঘৰ নং : ৯ বয়স : 44 লিঙ্গ : মহিলা	CFM0004114 ফটো উপলব্ধ	282 নাম : ইলী বসুমতাৰী স্বামীৰ নাম: বৰথলমী ঘৰ নং : ৯ বয়স : 42 লিঙ্গ : মহিলা	CFM1136261 ফটো উপলব্ধ	283 নাম : উইলিয়াম বসুমতাৰী পিতাৰ নাম: ভবেন্দ্ৰ ঘৰ নং : ৯ বয়স : 41 লিঙ্গ : পুৰুষ	CFM0004115 ফটো উপলব্ধ
284 নাম : জেনিয়া বসুমতাৰী স্বামীৰ নাম: বিলিয়াম বসুমতাৰী ঘৰ নং : 09 বয়স : 35 লিঙ্গ : মহিলা	CFM7181670 ফটো উপলব্ধ	285 নাম : ফ্ৰান্সিস বসুমতাৰী পিতাৰ নাম: জগৰীসিংহ বসুমতাৰী ঘৰ নং : ১০ বয়স : 53 লিঙ্গ : পুৰুষ	CFM0004117 ফটো উপলব্ধ	286 নাম : আলাইশী বসুমতাৰী স্বামীৰ নাম: ফ্ৰান্সিস বসুমতাৰী ঘৰ নং : ১০ বয়স : 48 লিঙ্গ : মহিলা	CFM0004118 ফটো উপলব্ধ
287 নাম : জেচিকা বসুমতাৰী পিতাৰ নাম: ফ্ৰান্সিচ বসুমতাৰী ঘৰ নং : ১০ বয়স : 35 লিঙ্গ : মহিলা	CFM0004120 ফটো উপলব্ধ	288 নাম : ৰংজাল বসুমতাৰী পিতাৰ নাম: ফ্ৰান্সিচ বসুমতাৰী ঘৰ নং : ১০ বয়স : 30 লিঙ্গ : পুৰুষ	CFM0001586 ফটো উপলব্ধ	289 নাম : লীনা বসুমতাৰী পিতাৰ নাম: ফ্ৰান্সিচ বসুমতাৰী ঘৰ নং : ১০ বয়স : 26 লিঙ্গ : মহিলা	CFM0236240 ফটো উপলব্ধ
290 নাম : গিৰিশ বসুমতাৰী পিতাৰ নাম: জগৰীসিং ঘৰ নং : ১১ বয়স : 58 লিঙ্গ : পুৰুষ	CFM0004121 ফটো উপলব্ধ	291 নাম : লুচিয়া বসুমতাৰী স্বামীৰ নাম: গিৰিশ ঘৰ নং : ১১ বয়স : 49 লিঙ্গ : মহিলা	CFM0004122 ফটো উপলব্ধ	292 নাম : সুজীত বসুমতাৰী পিতাৰ নাম: গিৰিশ ঘৰ নং : ১১ বয়স : 35 লিঙ্গ : পুৰুষ	CFM0004123 ফটো উপলব্ধ
293 নাম : হেৰোড মুচাহাৰী পিতাৰ নাম: জাকব মুচাহাৰী ঘৰ নং : 011 বয়স : 25 লিঙ্গ : পুৰুষ	CFM1172865 ফটো উপলব্ধ	294 নাম : বিক্ৰম বড়ো পিতাৰ নাম: দেবেন ঘৰ নং : 11 বয়স : 21 লিঙ্গ : পুৰুষ	UUI0057463 ফটো উপলব্ধ	295 নাম : বেনেদিক মুচাহাৰী পিতাৰ নাম: কাতিৰাম ঘৰ নং : ১২ বয়স : 50 লিঙ্গ : পুৰুষ	CFM0004124 ফটো উপলব্ধ
296 নাম : ছেলেনা মুচাহাৰী স্বামীৰ নাম: বেনেদিক ঘৰ নং : ১২ বয়স : 46 লিঙ্গ : মহিলা	CFM0004125 ফটো উপলব্ধ	297 নাম : পংকজ মুচাহাৰী পিতাৰ নাম: বেনেদিক মুচাহাৰী ঘৰ নং : ১২ বয়স : 32 লিঙ্গ : পুৰুষ	CFM0004128 ফটো উপলব্ধ	298 নাম : ডেপতঞ্জল ইছলাৰী মাতৃৰ নাম: জেসিন্তা ইছলাৰী ঘৰ নং : 12 বয়স : 20 লিঙ্গ : পুৰুষ	UUI0055475 ফটো উপলব্ধ



299 নাম : বিমিছ নাৰ্জাৰী পিতাৰ নাম: গজিন্দ্র ঘৰ নং : ১৩ বয়স : 58 লিঙ্গ : পুৰুষ	CFM0004129 ফটো উপলব্ধ	300 নাম : অমতা নৰজ.ৱী পিতাৰ নাম: খাণীন বসুমাতাৰি ঘৰ নং : ১৩ বয়স : 38 লিঙ্গ : মহিলা	CFM0004130 ফটো উপলব্ধ	301 নাম : বিপুল নাৰ্জাৰী পিতাৰ নাম: বিমিছ নাৰ্জাৰী ঘৰ নং : ১৩ বয়স : 31 লিঙ্গ : পুৰুষ	CFM1144441 ফটো উপলব্ধ
302 নাম : সোমদোন নাৰ্জাৰী পিতাৰ নাম: বিমিশ নাৰ্জাৰী ঘৰ নং : ১৩ বয়স : 28 লিঙ্গ : পুৰুষ	CFM0020149 ফটো উপলব্ধ	303 নাম : ব্ৰিদ্দত হাজোৱাৰী পিতাৰ নাম: বোন্ধো হাজোৱাৰী ঘৰ নং : 13 বয়স : 25 লিঙ্গ : পুৰুষ	CFM1185016 ফটো উপলব্ধ	304 নাম : সুৰিতি নাৰ্জাৰী পিতাৰ নাম: ফিলিয়াস নাৰ্জাৰী ঘৰ নং : 13 বয়স : 22 লিঙ্গ : মহিলা	UUI0067785 ফটো উপলব্ধ
305 নাম : পাত্ৰাচ বসুমতাৰী পিতাৰ নাম: ধনীৰাম ঘৰ নং : ১৪ বয়স : 59 লিঙ্গ : পুৰুষ	CFM0004131 ফটো উপলব্ধ	306 নাম : প্ৰফিলা বসুমতাৰী স্বামীৰ নাম: পাত্ৰাচ ঘৰ নং : ১৪ বয়স : 54 লিঙ্গ : মহিলা	CFM0004132 ফটো উপলব্ধ	307 নাম : দুলৰ বসুমতাৰী পিতাৰ নাম: ধনীৰাম ঘৰ নং : ১৪ বয়স : 45 লিঙ্গ : মহিলা	CFM0004133 ফটো উপলব্ধ
S 308 নাম : অমেকা বসুমতাৰী পিতাৰ নাম: ফাত্ৰাছ বসুমতাৰী ঘৰ নং : ১৪ বয়স : 35 লিঙ্গ : মহিলা	CFM0004134 ফটো উপলব্ধ	309 নাম : ব্ৰীষ্টন বসুমতাৰী পিতাৰ নাম: পাত্ৰিৰস বসুমতাৰী ঘৰ নং : 14 বয়স : 23 লিঙ্গ : পুৰুষ	CFM1210772 ফটো উপলব্ধ	310 নাম : মাৰকুছ নাৰ্জাৰী পিতাৰ নাম: বাহাদুৰসিং ঘৰ নং : ১৫ বয়স : 63 লিঙ্গ : পুৰুষ	CFM0004135 ফটো উপলব্ধ
311 নাম : তেজিমলা নাৰ্জাৰী স্বামীৰ নাম: মাৰ্কস নাৰ্জাৰি ঘৰ নং : ১৫ বয়স : 50 লিঙ্গ : মহিলা	CFM0004136 ফটো উপলব্ধ	312 নাম : প্ৰোকাস নৰজ.ৱী পিতাৰ নাম: ভাদুৱাসিংহ নৰজ.ৱী ঘৰ নং : ১৫ বয়স : 42 লিঙ্গ : পুৰুষ	CFM1136798 ফটো উপলব্ধ	313 নাম : বিমলা নাৰ্জাৰী পিতাৰ নাম: বাহাদুৰ সিং ঘৰ নং : ১৫ বয়স : 41 লিঙ্গ : মহিলা	CFM1136501 ফটো উপলব্ধ
314 নাম : ৰোহেবিয়াম নাৰ্জাৰি পিতাৰ নাম: মাৰকুচ ঘৰ নং : ১৫ বয়স : 35 লিঙ্গ : পুৰুষ	CFM0004137 ফটো উপলব্ধ	315 নাম : ৰেণ নাৰ্জাৰী স্বামীৰ নাম: জয়প্ৰকাশ ঘৰ নং : ১৫ বয়স : 34 লিঙ্গ : মহিলা	CFM0004138 ফটো উপলব্ধ	S 316 নাম : গৌজোন নাৰ্জাৰি পিতাৰ নাম: মাৰকুচ ঘৰ নং : ১৫ বয়স : 33 লিঙ্গ : পুৰুষ	CFM0004139 ফটো উপলব্ধ
317 নাম : বোহৈথি নাৰ্জাৰী স্বামীৰ নাম: ৰোহেবিয়াম নাৰ্জাৰি ঘৰ নং : 15 বয়স : 28 লিঙ্গ : মহিলা	CFM0504472 ফটো উপলব্ধ	318 নাম : জোশপন নাৰ্জাৰি পিতাৰ নাম: জাফিন ঘৰ নং : ১৭ বয়স : 55 লিঙ্গ : পুৰুষ	CFM0004140 ফটো উপলব্ধ	319 নাম : শেৱালী নাৰ্জাৰী স্বামীৰ নাম: জাফিন ঘৰ নং : ১৭ বয়স : 46 লিঙ্গ : মহিলা	CFM0004141 ফটো উপলব্ধ
320 নাম : কেনেডি নাৰ্জাৰি পিতাৰ নাম: জোশ্ফেন নাৰ্জাৰি ঘৰ নং : 17 বয়স : 30 লিঙ্গ : পুৰুষ	CFM1183482 ফটো উপলব্ধ	321 নাম : নগেন নাৰ্জাৰী পিতাৰ নাম: বনসিং ঘৰ নং : ১৮ বয়স : 55 লিঙ্গ : পুৰুষ	CFM0004142 ফটো উপলব্ধ	322 নাম : সাৰোথি নাৰ্জাৰী স্বামীৰ নাম: নগেন ঘৰ নং : ১৮ বয়স : 49 লিঙ্গ : মহিলা	CFM0004143 ফটো উপলব্ধ
323 নাম : ৰাফেল নাৰ্জাৰি পিতাৰ নাম: নগেন ঘৰ নং : ১৮ বয়স : 40 লিঙ্গ : পুৰুষ	CFM0004144 ফটো উপলব্ধ	324 নাম : চৰন নাৰ্জাৰী পিতাৰ নাম: নগেন ঘৰ নং : ১৮ বয়স : 37 লিঙ্গ : পুৰুষ	CFM0004145 ফটো উপলব্ধ	325 নাম : ফিলিপ নাৰ্জাৰি পিতাৰ নাম: নগেন ঘৰ নং : ১৮ বয়স : 36 লিঙ্গ : পুৰুষ	CFM0004146 ফটো উপলব্ধ
326 নাম : উৰ্মিলা নাৰ্জাৰি স্বামীৰ নাম: চৰন ঘৰ নং : ১৮ বয়স : 35 লিঙ্গ : মহিলা	CFM0004147 ফটো উপলব্ধ	327 নাম : ডালিমী নাৰ্জাৰি স্বামীৰ নাম: ৰাফেল বসুমতাৰী ঘৰ নং : ১৮ বয়স : 34 লিঙ্গ : মহিলা	CFM0090282 ফটো উপলব্ধ	328 নাম : মাৰ্চল নাৰ্জাৰি পিতাৰ নাম: নগেন নাৰ্জাৰি ঘৰ নং : 18 বয়স : 25 লিঙ্গ : পুৰুষ	CFM0448563 ফটো উপলব্ধ



329	CFM1136636	ফটো উপলব্ধ	330	CFM1136658	ফটো উপলব্ধ	331	CFM0090233	ফটো উপলব্ধ
নাম : আন্না নাৰ্জাৰী স্বামীৰ নাম: জগেন ঘৰ নং : ১৯ বয়স : 50 লিঙ্গ : মহিলা			নাম : চেবিস্টেন নাৰ্জাৰী পিতাৰ নাম: জগেন নাৰ্জাৰী ঘৰ নং : ১৯ বয়স : 37 লিঙ্গ : পুৰুষ			নাম : আৰ্চিলা নাৰ্জাৰী স্বামীৰ নাম: চেবাট্টায়ান নাৰ্জাৰী ঘৰ নং : ১৯ বয়স : 31 লিঙ্গ : মহিলা		
R 332	CFM0004149	ফটো উপলব্ধ	333	CFM0410183	ফটো উপলব্ধ	S 334	CFM0004150	ফটো উপলব্ধ
নাম : মাৰ্টিন ইছলাৰী পিতাৰ নাম: মহেন্দ্ৰ ইছলাৰী ঘৰ নং : ২১ বয়স : 58 লিঙ্গ : পুৰুষ			নাম : ঝিণা পান্না স্বামীৰ নাম: অজিত টোপ্পো ঘৰ নং : 20 বয়স : 28 লিঙ্গ : মহিলা			নাম : লক্ষ্মে বসুমতাৰী পিতাৰ নাম: হাৰা ঘৰ নং : ২১ বয়স : 68 লিঙ্গ : পুৰুষ		
335	CFM0004151	ফটো উপলব্ধ	336	CFM0004152	ফটো উপলব্ধ	337	CFM1144532	ফটো উপলব্ধ
নাম : জিৰম বসুমতাৰী পিতাৰ নাম: লংকেশ্বৰ ঘৰ নং : ২১ বয়স : 46 লিঙ্গ : পুৰুষ			নাম : জেমচ বসুমতাৰী পিতাৰ নাম: লংকেশ্বৰ ঘৰ নং : ২১ বয়স : 43 লিঙ্গ : পুৰুষ			নাম : নাইনা বসুমতাৰী স্বামীৰ নাম: জেমচ বসুমতাৰী ঘৰ নং : ২১ বয়স : 41 লিঙ্গ : মহিলা		
338	CFM0004153	ফটো উপলব্ধ	339	CFM1136738	ফটো উপলব্ধ	340	CFM0004154	ফটো উপলব্ধ
নাম : এড্ড বসুমতাৰী পিতাৰ নাম: লংকেশ্বৰ ঘৰ নং : ২১ বয়স : 39 লিঙ্গ : পুৰুষ			নাম : অনিমা বসুমতাৰী স্বামীৰ নাম: এড্ড ঘৰ নং : ২১ বয়স : 37 লিঙ্গ : মহিলা			নাম : প্ৰেমা বসুমতাৰী স্বামীৰ নাম: এড্ড বসুমতাৰী ঘৰ নং : ২১ বয়স : 35 লিঙ্গ : মহিলা		
S 341	CFM0529396	ফটো উপলব্ধ	342	CFM1322437	ফটো উপলব্ধ	343	CFM0004155	ফটো উপলব্ধ
নাম : সোৰ্গো বড়ো স্বামীৰ নাম: সনেশ্বৰ বড়ো ঘৰ নং : ২৬ বয়স : 26 লিঙ্গ : মহিলা			নাম : মিৰা বড়ো পিতাৰ নাম: ধিৰেন বড়ো ঘৰ নং : 21 বয়স : 26 লিঙ্গ : মহিলা			নাম : মাচি নাৰ্জাৰী পিতাৰ নাম: বেঙা ঘৰ নং : ২২ বয়স : 73 লিঙ্গ : পুৰুষ		
344	CFM0004156	ফটো উপলব্ধ	345	CFM0004157	ফটো উপলব্ধ	346	CFM0004148	ফটো উপলব্ধ
নাম : জাইদি নাৰ্জাৰী স্বামীৰ নাম: মাচি ঘৰ নং : ২২ বয়স : 51 লিঙ্গ : মহিলা			নাম : কানন্দা নাৰ্জাৰী পিতাৰ নাম: মাচি ঘৰ নং : ২২ বয়স : 51 লিঙ্গ : পুৰুষ			নাম : জগেন নাৰ্জাৰী স্বামীৰ নাম: বনাসিং ঘৰ নং : ২২ বয়স : 50 লিঙ্গ : মহিলা		
347	CFM0004158	ফটো উপলব্ধ	348	CFM1136794	ফটো উপলব্ধ	349	CFM1211010	ফটো উপলব্ধ
নাম : আঞ্জেল নাৰ্জাৰী স্বামীৰ নাম: স্টিফেন নাৰ্জাৰী ঘৰ নং : ২২ বয়স : 44 লিঙ্গ : মহিলা			নাম : ৰোবেত নাৰ্জাৰী পিতাৰ নাম: মাচি ঘৰ নং : ২২ বয়স : 39 লিঙ্গ : পুৰুষ			নাম : ৰিংক নাৰ্জাৰী পিতাৰ নাম: স্টিফেন নাৰ্জাৰী ঘৰ নং : ২২ বয়স : 23 লিঙ্গ : পুৰুষ		
350	CFM0004159	ফটো উপলব্ধ	351	CFM1136818	ফটো উপলব্ধ	352	CFM1136829	ফটো উপলব্ধ
নাম : জোহান বসুমতাৰী পিতাৰ নাম: বংকিম ঘৰ নং : ২৩ বয়স : 60 লিঙ্গ : পুৰুষ			নাম : লজিনা বসুমতাৰী স্বামীৰ নাম: জাহীন বসুমতাৰী ঘৰ নং : ২৩ বয়স : 57 লিঙ্গ : মহিলা			নাম : হেজেনিউচ বসুমতাৰী পিতাৰ নাম: জহন ঘৰ নং : ২৩ বয়স : 42 লিঙ্গ : পুৰুষ		
353	CFM0004160	ফটো উপলব্ধ	354	CFM1136841	ফটো উপলব্ধ	S 355	CFM0004161	ফটো উপলব্ধ
নাম : আলপনচ বসুমতাৰী পিতাৰ নাম: জহন ঘৰ নং : ২৩ বয়স : 41 লিঙ্গ : পুৰুষ			নাম : চেলবিয়ানা বসুমতাৰী পিতাৰ নাম: জহন ঘৰ নং : ২৩ বয়স : 39 লিঙ্গ : মহিলা			নাম : ফ্ৰেচিলা বসুমতাৰী পিতাৰ নাম: জহন ঘৰ নং : ২৩ বয়স : 37 লিঙ্গ : মহিলা		
356	CFM0004162	ফটো উপলব্ধ	357	CFM1136863	ফটো উপলব্ধ	358	CFM0004163	ফটো উপলব্ধ
নাম : গীতা বসুমতাৰী স্বামীৰ নাম: হেজেনিউচ বসুমতাৰী ঘৰ নং : ২৩ বয়স : 33 লিঙ্গ : মহিলা			নাম : এগেনেছ বসুমতাৰী পিতাৰ নাম: জগৰসিং ঘৰ নং : ২৪ বয়স : 71 লিঙ্গ : পুৰুষ			নাম : মাগদালী বসুমতাৰী স্বামীৰ নাম: এগেনেছ ঘৰ নং : ২৪ বয়স : 63 লিঙ্গ : মহিলা		



359 নাম : জৰ্জ বসুমতাৰী পিতাৰ নাম: ইগ্প বসুমতাৰী ঘৰ নং : ২৪ বয়স : 45 লিঙ্গ : পুৰুষ	CFM0004164 ফটো উপলব্ধ	S 360 নাম : মৰমী বসুমতাৰী পিতাৰ নাম: এগেনেছ ঘৰ নং : ২৪ বয়স : 43 লিঙ্গ : মহিলা	CFM0004165 ফটো উপলব্ধ	361 নাম : চিলবানুছ বসুমতাৰী পিতাৰ নাম: এগেনেছ বসুমতাৰী ঘৰ নং : ২৪ বয়স : 39 লিঙ্গ : পুৰুষ	CFM0004167 ফটো উপলব্ধ
362 নাম : হেলা বসুমতাৰী স্বামীৰ নাম: জৰ্জ বসুমতাৰী ঘৰ নং : ২৪ বয়স : 39 লিঙ্গ : মহিলা	CFM1144543 ফটো উপলব্ধ	S 363 নাম : জেলীনা বসুমতাৰী পিতাৰ নাম: এগেনেছ ঘৰ নং : ২৪ বয়স : 38 লিঙ্গ : মহিলা	CFM0004169 ফটো উপলব্ধ	364 নাম : হেলা বসুমতাৰী পিতাৰ নাম: এগেনেছ ঘৰ নং : ২৪ বয়স : 28 লিঙ্গ : মহিলা	CFM0004166 ফটো উপলব্ধ
365 নাম : বেনেদিক বসুমতাৰী পিতাৰ নাম: ডুব্বিৰাম ঘৰ নং : ২৫ বয়স : 58 লিঙ্গ : পুৰুষ	CFM0004171 ফটো উপলব্ধ	366 নাম : চমনী বসুমতাৰী স্বামীৰ নাম: বেনেদিক ঘৰ নং : ২৫ বয়স : 48 লিঙ্গ : মহিলা	CFM1136954 ফটো উপলব্ধ	367 নাম : চিছিলিয়া বসুমতাৰী পিতাৰ নাম: বেনেদিক ঘৰ নং : ২৫ বয়স : 37 লিঙ্গ : মহিলা	CFM0004172 ফটো উপলব্ধ
368 নাম : ফেনিশতাৰ বসুমতাৰী মাতৃৰ নাম: সমোনি বসুমতাৰী ঘৰ নং : ২৫ বয়স : 31 লিঙ্গ : পুৰুষ	CFM0066407 ফটো উপলব্ধ	369 নাম : ববেন তিকী পিতাৰ নাম: মাতিয়াছ ঘৰ নং : ২৬ বয়স : 58 লিঙ্গ : পুৰুষ	CFM0004173 ফটো উপলব্ধ	370 নাম : জিৰোমিণা তিকী স্বামীৰ নাম: ববেন ঘৰ নং : ২৬ বয়স : 50 লিঙ্গ : মহিলা	CFM0004174 ফটো উপলব্ধ
371 নাম : বীনাশ তিকী পিতাৰ নাম: ৰবিন তিকী ঘৰ নং : 26 বয়স : 30 লিঙ্গ : পুৰুষ	CFM1182112 ফটো উপলব্ধ	372 নাম : অগস্তস টিৰকী পিতাৰ নাম: মতাশ তিৰকী ঘৰ নং : ২৭ বয়স : 56 লিঙ্গ : পুৰুষ	CFM0004175 ফটো উপলব্ধ	373 নাম : লুসিআ টিৰকী স্বামীৰ নাম: অগস্তস টিৰকী ঘৰ নং : ২৭ বয়স : 49 লিঙ্গ : মহিলা	CFM1137015 ফটো উপলব্ধ
374 নাম : লাজাৰিউছ তিকী পিতাৰ নাম: আগতুছ ঘৰ নং : ২৭ বয়স : 39 লিঙ্গ : পুৰুষ	CFM1137026 ফটো উপলব্ধ	375 নাম : চফিয়া তিকী পিতাৰ নাম: আগতুছ ঘৰ নং : ২৭ বয়স : 37 লিঙ্গ : মহিলা	CFM0004177 ফটো উপলব্ধ	376 নাম : মামণি নৰজিনাৰী স্বামীৰ নাম: লাজাৰিউছ তিকী ঘৰ নং : ২৭ বয়স : 33 লিঙ্গ : মহিলা	CFM1182229 ফটো উপলব্ধ
377 নাম : মাৰিয়াম তিকী স্বামীৰ নাম: অনাণীউস তিকী ঘৰ নং : ২৭ বয়স : 33 লিঙ্গ : মহিলা	UUI0120535 ফটো উপলব্ধ	378 নাম : লিৰীনীউস তিকী পিতাৰ নাম: আগতুছ তিকী ঘৰ নং : ২৭ বয়স : 30 লিঙ্গ : পুৰুষ	CFM1182104 ফটো উপলব্ধ	379 নাম : জাস্টিন তিকী পিতাৰ নাম: আগতুছ তিকী ঘৰ নং : ২৭ বয়স : 23 লিঙ্গ : পুৰুষ	CFM1185297 ফটো উপলব্ধ
380 নাম : সিল্বনুস তিকী পিতাৰ নাম: ৰবিন তিকী ঘৰ নং : ২৭ বয়স : 23 লিঙ্গ : পুৰুষ	CFM1182179 ফটো উপলব্ধ	S 381 নাম : আস্থা হাজোবাৰী স্বামীৰ নাম: আব্রাহাম ঘৰ নং : ২৮ বয়স : 53 লিঙ্গ : মহিলা	CFM0004179 ফটো উপলব্ধ	382 নাম : নিপেন হাজোবাৰী পিতাৰ নাম: আব্রাহাম ঘৰ নং : ২৮ বয়স : 42 লিঙ্গ : পুৰুষ	CFM0004180 ফটো উপলব্ধ
383 নাম : ৰাজীৱ হাজোবাৰী পিতাৰ নাম: আব্রাহাম ঘৰ নং : ২৮ বয়স : 40 লিঙ্গ : পুৰুষ	CFM0004181 ফটো উপলব্ধ	384 নাম : মেৰী হাজোবাৰী স্বামীৰ নাম: নিপেন হাজোবাৰী ঘৰ নং : ২৮ বয়স : 36 লিঙ্গ : মহিলা	CFM0004182 ফটো উপলব্ধ	S 385 নাম : চামেল বসুমতাৰী পিতাৰ নাম: হৰীউ ঘৰ নং : ২৮ বয়স : 68 লিঙ্গ : পুৰুষ	CFM0004183 ফটো উপলব্ধ
S 386 নাম : দাবেবালা বসুমতাৰী স্বামীৰ নাম: চামেল ঘৰ নং : ২৮ বয়স : 58 লিঙ্গ : মহিলা	CFM0004184 ফটো উপলব্ধ	387 নাম : বিদিত বসুমতাৰী পিতাৰ নাম: সন্মেল বসুমতাৰী ঘৰ নং : ২৮ বয়স : 39 লিঙ্গ : পুৰুষ	CFM0074658 ফটো উপলব্ধ	388 নাম : দিলীপ বসুমতাৰী পিতাৰ নাম: চামেল ঘৰ নং : ২৮ বয়স : 38 লিঙ্গ : পুৰুষ	CFM0004187 ফটো উপলব্ধ



389 নাম : প্রতিমা বসুমতাৰী পিতাৰ নাম: সানুৱেল বসুমতাৰী ঘৰ নং : ২৯ বয়স : 37 লিঙ্গ : মহিলা	CFM0004188 ফটো উপলব্ধ	390 নাম : এলগিন টিৰকী পিতাৰ নাম: আগতুচ তিৰকী ঘৰ নং : 29 বয়স : 27 লিঙ্গ : মহিলা	CFM1181866 ফটো উপলব্ধ	R 391 নাম : প্রমীলা বসুমতাৰী পিতাৰ নাম: থমাচ ঘৰ নং : ৩০ বয়স : 46 লিঙ্গ : মহিলা	CFM1137162 ফটো উপলব্ধ
392 নাম : কাৰলিউচ বসুমতাৰী পিতাৰ নাম: থমাচ ঘৰ নং : ৩০ বয়স : 44 লিঙ্গ : পুৰুষ	CFM0004189 ফটো উপলব্ধ	393 নাম : অমিয়া বসুমতাৰী স্বামীৰ নাম: কাৰলিউচ ঘৰ নং : ৩০ বয়স : 41 লিঙ্গ : মহিলা	CFM0004190 ফটো উপলব্ধ	394 নাম : আলবিস বসুমতাৰী পিতাৰ নাম: থমাচ বসুমতাৰী ঘৰ নং : ৩০ বয়স : 40 লিঙ্গ : পুৰুষ	CFM0004191 ফটো উপলব্ধ
395 নাম : ক্ৰিষ্টোপৰ বাসুমাৰাৰী পিতাৰ নাম: থমাচ ঘৰ নং : ৩০ বয়স : 38 লিঙ্গ : পুৰুষ	CFM0004192 ফটো উপলব্ধ	396 নাম : ছিয়ুচ বসুমতাৰী পিতাৰ নাম: থমাচ ঘৰ নং : ৩০ বয়স : 36 লিঙ্গ : পুৰুষ	CFM0004193 ফটো উপলব্ধ	397 নাম : অনিতা বসুমতাৰী স্বামীৰ নাম: আলবিছ বসুমতাৰী ঘৰ নং : ৩০ বয়স : 32 লিঙ্গ : মহিলা	CFM0004194 ফটো উপলব্ধ
398 নাম : বামেচুৱাৰ উৰাওঁ পিতাৰ নাম: লোধা উৰাওঁ ঘৰ নং : ৩০ বয়স : 30 লিঙ্গ : পুৰুষ	CFM0528737 ফটো উপলব্ধ	399 নাম : চুপনা উৰাং স্বামীৰ নাম: বামেসুৰ উৰাং ঘৰ নং : ৩০ বয়স : 30 লিঙ্গ : মহিলা	CFM0529347 ফটো উপলব্ধ	400 নাম : শ্যামল বাৰা পিতাৰ নাম: এতুৱা বাৰা ঘৰ নং : 30 বয়স : 29 লিঙ্গ : পুৰুষ	CFM0544544 ফটো উপলব্ধ
401 নাম : মাইনাও ওৱাৰী স্বামীৰ নাম: কৃষ্ণপৰ বসুমতাৰী ঘৰ নং : 30 বয়স : 28 লিঙ্গ : মহিলা	CFM0446179 ফটো উপলব্ধ	402 নাম : ভৃগু কুমাৰ ৰয় পিতাৰ নাম: ভগবান ৰয় ঘৰ নং : ৩০ বয়স : 27 লিঙ্গ : পুৰুষ	CFM0248021 ফটো উপলব্ধ	S 403 নাম : থমাচ বসুমতাৰী পিতাৰ নাম: নৰবিন ঘৰ নং : ৩৩ বয়স : 73 লিঙ্গ : পুৰুষ	CFM0004195 ফটো উপলব্ধ
404 নাম : আলবিনা বসুমতাৰী স্বামীৰ নাম: থমাছ ঘৰ নং : ৩১ বয়স : 68 লিঙ্গ : মহিলা	CFM0004196 ফটো উপলব্ধ	405 নাম : গিতা ধনওয়ার স্বামীৰ নাম: মন্তু ধনওয়ার ঘৰ নং : 31 বয়স : 40 লিঙ্গ : মহিলা	CFM0439745 ফটো উপলব্ধ	406 নাম : জগেন্দ্র বসুমতাৰি পিতাৰ নাম: বিচৰ্পা ঘৰ নং : ৩২ বয়স : 70 লিঙ্গ : পুৰুষ	CFM0004197 ফটো উপলব্ধ
S 407 নাম : মাৰিয়াম বসুমতাৰী স্বামীৰ নাম: জগেন্দ্র ঘৰ নং : ৩২ বয়স : 58 লিঙ্গ : মহিলা	CFM0004198 ফটো উপলব্ধ	408 নাম : বিনোদ বসুমতাৰী পিতাৰ নাম: জগেন্দ্র ঘৰ নং : ৩২ বয়স : 43 লিঙ্গ : পুৰুষ	CFM0004199 ফটো উপলব্ধ	409 নাম : নিৰ্মল বসুমতাৰী পিতাৰ নাম: জগেন্দ্র ঘৰ নং : ৩২ বয়স : 41 লিঙ্গ : পুৰুষ	CFM0004200 ফটো উপলব্ধ
410 নাম : শৰ্মিলা বসুমতাৰী স্বামীৰ নাম: নিৰ্মল ঘৰ নং : ৩২ বয়স : 39 লিঙ্গ : মহিলা	CFM1137286 ফটো উপলব্ধ	411 নাম : সেব্যাস্টিয়ান বসুমতাৰি পিতাৰ নাম: জগেন্দ্র ঘৰ নং : ৩২ বয়স : 38 লিঙ্গ : পুৰুষ	CFM1137297 ফটো উপলব্ধ	412 নাম : অভিশেক বসুমতাৰী পিতাৰ নাম: নিৰ্মল বসুমতাৰী ঘৰ নং : 32 বয়স : 22 লিঙ্গ : পুৰুষ	UUI0003806 ফটো উপলব্ধ
413 নাম : জুদাছ বসুমতাৰী পিতাৰ নাম: জহীৰাসং ঘৰ নং : ৩৩ বয়স : 58 লিঙ্গ : পুৰুষ	CFM1137300 ফটো উপলব্ধ	S 414 নাম : প্রমীলা বসুমতাৰী স্বামীৰ নাম: জুদাছ ঘৰ নং : ৩৩ বয়স : 57 লিঙ্গ : মহিলা	CFM0004201 ফটো উপলব্ধ	415 নাম : আনান বসুমতাৰী পিতাৰ নাম: জুদাছ ঘৰ নং : ৩৩ বয়স : 42 লিঙ্গ : পুৰুষ	CFM0004202 ফটো উপলব্ধ
416 নাম : দীপক বসুমতাৰী পিতাৰ নাম: জুদাছ ঘৰ নং : ৩৩ বয়স : 39 লিঙ্গ : পুৰুষ	CFM0004203 ফটো উপলব্ধ	417 নাম : সুবাসী বসুমতাৰী স্বামীৰ নাম: আনান ঘৰ নং : ৩৩ বয়স : 37 লিঙ্গ : মহিলা	CFM0004204 ফটো উপলব্ধ	418 নাম : ফেৰেশ বসুমতাৰী পিতাৰ নাম: জুদাছ ঘৰ নং : ৩৩ বয়স : 36 লিঙ্গ : পুৰুষ	CFM0004205 ফটো উপলব্ধ



419	CFM7181233	ফটো উপলব্ধ	420	CFM0004206	ফটো উপলব্ধ	421	CFM0004207	ফটো উপলব্ধ
নাম : বেহানা নাৰ্জাৰী স্বামীৰ নাম: ফেৰেশ বসুমতাৰী ঘৰ নং : 33 বয়স : 29 লিঙ্গ : মহিলা			নাম : ফেবিনা বসুমতাৰী পিতাৰ নাম: জয়সিং বসুমতাৰী ঘৰ নং : 38 বয়স : 52 লিঙ্গ : পুৰুষ			নাম : অঞ্জেলী বসুমতাৰী পিতাৰ নাম: জয়সিং বসুমতাৰী ঘৰ নং : 38 বয়স : 50 লিঙ্গ : মহিলা		
422	CFM0528000	ফটো উপলব্ধ	423	CFM0004208	ফটো উপলব্ধ	424	CFM0347724	ফটো উপলব্ধ
নাম : নীত তিপ্পা স্বামীৰ নাম: শ্ৰীআণাল তিপ্পা ঘৰ নং : 38 বয়স : 44 লিঙ্গ : মহিলা			নাম : নাযোনী বড়ো স্বামীৰ নাম: ফেবিনা বসুমতাৰী ঘৰ নং : 38 বয়স : 37 লিঙ্গ : মহিলা			নাম : পিক্কি বসুমতাৰী স্বামীৰ নাম: ৰৌবাট নরজাৰী ঘৰ নং : 34 বয়স : 32 লিঙ্গ : মহিলা		
S 425	CFM0004209	ফটো উপলব্ধ	426	CFM1137402	ফটো উপলব্ধ	S 427	CFM0004210	ফটো উপলব্ধ
নাম : জয়সিং বসুমতাৰী পিতাৰ নাম: নল ঘৰ নং : 35 বয়স : 88 লিঙ্গ : পুৰুষ			নাম : খৌলৌমশ্ৰী বসুমতাৰী স্বামীৰ নাম: জয়সিং ঘৰ নং : 35 বয়স : 78 লিঙ্গ : মহিলা			নাম : পিক্ৰুচ নাৰ্জাৰী পিতাৰ নাম: বংকিম ঘৰ নং : 33 বয়স : 73 লিঙ্গ : পুৰুষ		
428	CFM0004211	ফটো উপলব্ধ	429	CFM0004212	ফটো উপলব্ধ	430	CFM0004213	ফটো উপলব্ধ
নাম : সন্ঠলি নাৰ্জাৰী স্বামীৰ নাম: পিক্ৰুচ ঘৰ নং : 36 বয়স : 68 লিঙ্গ : মহিলা			নাম : আনচিলিয়াম নাৰ্জাৰী পিতাৰ নাম: পিক্ৰুচ ঘৰ নং : 36 বয়স : 51 লিঙ্গ : পুৰুষ			নাম : ৰীতা নাৰ্জাৰী স্বামীৰ নাম: গাবিয় নাৰ্জাৰী ঘৰ নং : 36 বয়স : 47 লিঙ্গ : মহিলা		
431	CFM0004214	ফটো উপলব্ধ	432	CFM0004215	ফটো উপলব্ধ	433	CFM0004216	ফটো উপলব্ধ
নাম : লিথি নাৰ্জাৰী স্বামীৰ নাম: আনচিলিয়াম ঘৰ নং : 36 বয়স : 46 লিঙ্গ : মহিলা			নাম : পামল্লি নাৰ্জাৰী স্বামীৰ নাম: চাৰলেছ ঘৰ নং : 36 বয়স : 46 লিঙ্গ : মহিলা			নাম : গাবিয় নাৰ্জাৰী পিতাৰ নাম: পিক্ৰুচ ঘৰ নং : 36 বয়স : 45 লিঙ্গ : পুৰুষ		
434	CFM0004219	ফটো উপলব্ধ	435	CFM0004221	ফটো উপলব্ধ	436	CFM0004222	ফটো উপলব্ধ
নাম : চাৰলেছ নাৰ্জাৰী পিতাৰ নাম: পিক্ৰুচ ঘৰ নং : 36 বয়স : 41 লিঙ্গ : পুৰুষ			নাম : থিয়োফীল নাৰ্জাৰী পিতাৰ নাম: পিক্ৰুচ ঘৰ নং : 36 বয়স : 39 লিঙ্গ : পুৰুষ			নাম : ৰৌবাট নাৰ্জাৰী পিতাৰ নাম: পেক্ৰেশ নাৰ্জাৰী ঘৰ নং : 36 বয়স : 37 লিঙ্গ : পুৰুষ		
437	CFM0004224	ফটো উপলব্ধ	438	CFM0004225	ফটো উপলব্ধ	439	CFM0004227	ফটো উপলব্ধ
নাম : টিংগিনি নাৰ্জাৰী স্বামীৰ নাম: বালু ঘৰ নং : 39 বয়স : 83 লিঙ্গ : মহিলা			নাম : লৰেচ নাৰ্জাৰী পিতাৰ নাম: বালু ঘৰ নং : 39 বয়স : 45 লিঙ্গ : পুৰুষ			নাম : খাজিনা নাৰ্জাৰী স্বামীৰ নাম: লৰেচ নাৰ্জাৰী ঘৰ নং : 37 বয়স : 43 লিঙ্গ : মহিলা		
440	CFM1181643	ফটো উপলব্ধ	441	CFM0372763	ফটো উপলব্ধ	S 442	CFM0004228	ফটো উপলব্ধ
নাম : মনালিশা নাৰ্জাৰী পিতাৰ নাম: লোৰেঞ্চ নাৰ্জাৰী ঘৰ নং : 37 বয়স : 24 লিঙ্গ : মহিলা			নাম : সোনিয়া নাৰ্জাৰী পিতাৰ নাম: লোৰেঞ্চ নাৰ্জাৰী ঘৰ নং : 39 বয়স : 23 লিঙ্গ : মহিলা			নাম : খহেন্দ্র বসুমতাৰী পিতাৰ নাম: বিচপ ঘৰ নং : 38 বয়স : 83 লিঙ্গ : পুৰুষ		
S 443	CFM0004229	ফটো উপলব্ধ	444	CFM0004230	ফটো উপলব্ধ	445	CFM0004231	ফটো উপলব্ধ
নাম : নামে বসুমতাৰী স্বামীৰ নাম: খহেন্দ্র ঘৰ নং : 38 বয়স : 78 লিঙ্গ : মহিলা			নাম : দামিয়ান বসুমতাৰী পিতাৰ নাম: খহেন্দ্র বসুমতাৰী ঘৰ নং : 38 বয়স : 56 লিঙ্গ : পুৰুষ			নাম : গোলিয়ান বসুমতাৰী পিতাৰ নাম: খহেন্দ্র ঘৰ নং : 38 বয়স : 53 লিঙ্গ : পুৰুষ		
446	CFM0004232	ফটো উপলব্ধ	447	CFM0004233	ফটো উপলব্ধ	448	CFM0004234	ফটো উপলব্ধ
নাম : মেলেনা বসুমতাৰী পিতাৰ নাম: কোহেন্দ্রো বসুমতাৰী ঘৰ নং : 38 বয়স : 52 লিঙ্গ : মহিলা			নাম : জাপ্চিতা বসুমতাৰী পিতাৰ নাম: খহেন্দ্র ঘৰ নং : 38 বয়স : 48 লিঙ্গ : মহিলা			নাম : ৰুপালী বসুমতাৰী স্বামীৰ নাম: গোলিয়ান ঘৰ নং : 38 বয়স : 48 লিঙ্গ : মহিলা		



449	CFM0004235	ফটো উপলব্ধ	450	CFM0004236	ফটো উপলব্ধ	S 451	CFM1137651	ফটো উপলব্ধ
নাম : ফ লগেশ্বৰ বসুমতাৰী পিতাৰ নাম: খহেন্দ্ৰ বসুমতাৰী ঘৰ নং : ৩৮ বয়স : 43 লিঙ্গ : পুৰুষ			নাম : মঞ্জু বসুমতাৰী স্বামীৰ নাম: ফ লগেশ্বৰ বসুমতাৰী ঘৰ নং : ৩৮ বয়স : 38 লিঙ্গ : মহিলা			নাম : ডংদত বসুমতাৰী পিতাৰ নাম: বিচপ ঘৰ নং : ৩৮ বয়স : 88 লিঙ্গ : পুৰুষ		
452	CFM0004237	ফটো উপলব্ধ	453	CFM0004238	ফটো উপলব্ধ	454	CFM0004239	ফটো উপলব্ধ
নাম : বিন্দী বসুমতাৰী স্বামীৰ নাম: ভলিঙ বসুমতাৰী ঘৰ নং : ৩৯ বয়স : 60 লিঙ্গ : মহিলা			নাম : বলদীনা বসুমতাৰী পিতাৰ নাম: দংদত ঘৰ নং : ৩৯ বয়স : 46 লিঙ্গ : মহিলা			নাম : নশ্বৰ বসুমতাৰী পিতাৰ নাম: ভলিঙ বসুমতাৰী ঘৰ নং : ৩৯ বয়স : 45 লিঙ্গ : পুৰুষ		
455	CFM0004240	ফটো উপলব্ধ	456	CFM0088906	ফটো উপলব্ধ	457	CFM0004242	ফটো উপলব্ধ
নাম : বহিলা বসুমতাৰী পিতাৰ নাম: দংদত ঘৰ নং : ৩৯ বয়স : 42 লিঙ্গ : মহিলা			নাম : শ্ৰুশান্তি গুৰীয়া স্বামীৰ নাম: এডৱাৰ বাৰলা ঘৰ নং : ৩৯ বয়স : 32 লিঙ্গ : মহিলা			নাম : মাইকেল হাজোৱাৰী পিতাৰ নাম: তেফিল হাজোৱাৰী ঘৰ নং : ৪০ বয়স : 67 লিঙ্গ : পুৰুষ		
458	CFM0004243	ফটো উপলব্ধ	S 459	CFM0004244	ফটো উপলব্ধ	460	CFM0004245	ফটো উপলব্ধ
নাম : বুফিনা হাজোৱাৰী স্বামীৰ নাম: মাইকেল হাজোৱাৰী ঘৰ নং : ৪০ বয়স : 60 লিঙ্গ : মহিলা			নাম : প্ৰদীপ হাজোৱাৰী পিতাৰ নাম: মাইকেল হাজোৱাৰী ঘৰ নং : ৪০ বয়স : 46 লিঙ্গ : পুৰুষ			নাম : ইভেলিন হাজোৱাৰী স্বামীৰ নাম: প্ৰদীপ ঘৰ নং : ৪০ বয়স : 43 লিঙ্গ : মহিলা		
461	CFM0004246	ফটো উপলব্ধ	462	CFM0346643	ফটো উপলব্ধ	S 463	CFM0004248	ফটো উপলব্ধ
নাম : প্ৰফুল্ল হাজোৱাৰী পিতাৰ নাম: মাইকেল হাজোৱাৰী ঘৰ নং : ৪০ বয়স : 41 লিঙ্গ : পুৰুষ			নাম : মালতী তিৰুকে পিতাৰ নাম: ভদৌআ তিৰুকে ঘৰ নং : 40 বয়স : 25 লিঙ্গ : মহিলা			নাম : হেলেনী ইচালাৰী স্বামীৰ নাম: মাকুচ ইছলাৰী ঘৰ নং : ৪১ বয়স : 53 লিঙ্গ : মহিলা		
464	CFM1313048	ফটো উপলব্ধ	465	CFM0004250	ফটো উপলব্ধ	466	CFM0004170	ফটো উপলব্ধ
নাম : জেমস ইছলাৰী পিতাৰ নাম: মাকুচ ইছলাৰী ঘৰ নং : 41 বয়স : 45 লিঙ্গ : পুৰুষ			নাম : খচিন ইচালাৰী পিতাৰ নাম: মাকুচ ঘৰ নং : ৪১ বয়স : 41 লিঙ্গ : পুৰুষ			নাম : ক্ৰিষ্টিনা নাৰ্জাৰি পিতাৰ নাম: সিদ্ধনুস বোসুমতাৰী ঘৰ নং : 41 বয়স : 37 লিঙ্গ : মহিলা		
467	CFM1137833	ফটো উপলব্ধ	468	CFM0004251	ফটো উপলব্ধ	469	CFM0004252	ফটো উপলব্ধ
নাম : চোৰমিল্লা বসুমতাৰী স্বামীৰ নাম: জেমচ ইছলাৰী ঘৰ নং : ৪১ বয়স : 33 লিঙ্গ : মহিলা			নাম : জোসেফ বসুমতাৰী পিতাৰ নাম: জগৰসিহ বসুমতৰী ঘৰ নং : ৪২ বয়স : 83 লিঙ্গ : পুৰুষ			নাম : বাতোনী বসুমতাৰী স্বামীৰ নাম: জাৰ্জি বসুমতৰী ঘৰ নং : ৪২ বয়স : 78 লিঙ্গ : মহিলা		
470	CFM0004254	ফটো উপলব্ধ	471	CFM0004255	ফটো উপলব্ধ	472	CFM0004256	ফটো উপলব্ধ
নাম : প্ৰবীন বসুমতাৰী পিতাৰ নাম: জোচেফ ঘৰ নং : ৪২ বয়স : 46 লিঙ্গ : পুৰুষ			নাম : সৌদৌমশ্ৰী বসুমতাৰী স্বামীৰ নাম: প্ৰবীন ঘৰ নং : ৪২ বয়স : 44 লিঙ্গ : মহিলা			নাম : আলেন বসুমতাৰী পিতাৰ নাম: জোচেফ ঘৰ নং : ৪২ বয়স : 44 লিঙ্গ : পুৰুষ		
473	CFM0004257	ফটো উপলব্ধ	474	CFM0004258	ফটো উপলব্ধ	475	CFM0004260	ফটো উপলব্ধ
নাম : ৰজিতা তিকী পিতাৰ নাম: আগস্তাচ ঘৰ নং : ৪২ বয়স : 41 লিঙ্গ : মহিলা			নাম : ব্ৰেসীউস বসুমতাৰী পিতাৰ নাম: জোচেফ বসুমতাৰী ঘৰ নং : ৪২ বয়স : 39 লিঙ্গ : পুৰুষ			নাম : জোনাচ বসুমতাৰী পিতাৰ নাম: জগৰ সিং ঘৰ নং : ৪৩ বয়স : 58 লিঙ্গ : পুৰুষ		
476	CFM0004261	ফটো উপলব্ধ	477	CFM0004262	ফটো উপলব্ধ	478	CFM1137957	ফটো উপলব্ধ
নাম : আনাচখাচিয়া বসুমতাৰী স্বামীৰ নাম: জোনাচ ঘৰ নং : ৪৩ বয়স : 56 লিঙ্গ : মহিলা			নাম : কবিতা বসুমতাৰী পিতাৰ নাম: জোনাচ ঘৰ নং : ৪৩ বয়স : 38 লিঙ্গ : মহিলা			নাম : বিজয় কুমাৰ বসুমতাৰী পিতাৰ নাম: জুনস বসুমতাৰী ঘৰ নং : ৪৩ বয়স : 38 লিঙ্গ : পুৰুষ		



479	CFM0004263	ফটো উপলব্ধ	480	CFM1181833	ফটো উপলব্ধ	481	CFM0236323	ফটো উপলব্ধ
নাম : মঞ্জিল বসুমতাৰী পিতাৰ নাম: জৌনাচ ঘৰ নং : 8৩ বয়স : 36 লিঙ্গ : পুৰুষ			নাম : ফমী বসুমতাৰী স্বামীৰ নাম: মঞ্জিল বসুমতাৰী ঘৰ নং : 43 বয়স : 31 লিঙ্গ : মহিলা			নাম : স্বদীপ নাৰ্জাৰী পিতাৰ নাম: পিয়ুছ নাৰ্জাৰী ঘৰ নং : 8৩ বয়স : 27 লিঙ্গ : পুৰুষ		
482	CFM0004264	ফটো উপলব্ধ	483	CFM0004265	ফটো উপলব্ধ	484	CFM0004266	ফটো উপলব্ধ
নাম : ডমিনিক নাৰ্জাৰী পিতাৰ নাম: নিবাৰ নাৰ্জাৰী ঘৰ নং : 88 বয়স : 66 লিঙ্গ : পুৰুষ			নাম : আঞ্জেল নাৰ্জাৰী স্বামীৰ নাম: ডুমনীক ঘৰ নং : 88 বয়স : 63 লিঙ্গ : মহিলা			নাম : দীনেশ নাৰ্জাৰী পিতাৰ নাম: ডমিনিক নাৰ্জাৰী ঘৰ নং : 88 বয়স : 41 লিঙ্গ : পুৰুষ		
485	CFM0004268	ফটো উপলব্ধ	486	CFM0094128	ফটো উপলব্ধ	487	CFM0004269	ফটো উপলব্ধ
নাম : বিবিয়ানা নাৰ্জাৰী পিতাৰ নাম: ডুমনীক ঘৰ নং : 88 বয়স : 39 লিঙ্গ : মহিলা			নাম : জানেকি বসুমতাৰী মাতৃৰ নাম: সুবাশ বসুমতাৰী ঘৰ নং : 88 বয়স : 38 লিঙ্গ : মহিলা			নাম : ফ্লোৰেন্স মুছাহাৰী পিতাৰ নাম: ৰিমিশ ঘৰ নং : 8৫ বয়স : 39 লিঙ্গ : পুৰুষ		
488	CFM0004270	ফটো উপলব্ধ	489	CFM0004271	ফটো উপলব্ধ	490	CFM1144485	ফটো উপলব্ধ
নাম : খামেল বসুমতাৰী পিতাৰ নাম: জয়সিং ঘৰ নং : 8৬ বয়স : 88 লিঙ্গ : পুৰুষ			নাম : জয়া বসুমতাৰী স্বামীৰ নাম: খামেল ঘৰ নং : 8৬ বয়স : 83 লিঙ্গ : মহিলা			নাম : বিজু বসুমতাৰী পিতাৰ নাম: খামেল বসুমতাৰী ঘৰ নং : 8৬ বয়স : 43 লিঙ্গ : পুৰুষ		
491	CFM0004272	ফটো উপলব্ধ	492	CFM0004274	ফটো উপলব্ধ	493	CFM0004276	ফটো উপলব্ধ
নাম : চাবিনা বসুমতাৰী পিতাৰ নাম: খামেল ঘৰ নং : 8৬ বয়স : 37 লিঙ্গ : মহিলা			নাম : ফীলিআস নাৰ্জাৰী পিতাৰ নাম: থেৱা নাৰ্জাৰী ঘৰ নং : 47 বয়স : 47 লিঙ্গ : পুৰুষ			নাম : মীনা নাৰ্জাৰী স্বামীৰ নাম: পিলিআস নাৰ্জাৰী ঘৰ নং : 89 বয়স : 46 লিঙ্গ : মহিলা		
494	CFM0004277	ফটো উপলব্ধ	495	CFM0097378	ফটো উপলব্ধ	496	CFM0004279	ফটো উপলব্ধ
নাম : এমিল মুছাহাৰী পিতাৰ নাম: মনসিং ঘৰ নং : 8৮ বয়স : 98 লিঙ্গ : পুৰুষ			নাম : মগ্ৰট মুছাহাৰী মাতৃৰ নাম: ইমিল মুছাহাৰী ঘৰ নং : 8৮ বয়স : 42 লিঙ্গ : মহিলা			নাম : ৰাজ মুছাহাৰী পিতাৰ নাম: ইমিল মুছাহাৰী ঘৰ নং : 48 বয়স : 42 লিঙ্গ : পুৰুষ		
497	CFM0343152	ফটো উপলব্ধ	498	CFM0004280	ফটো উপলব্ধ	499	CFM0004281	ফটো উপলব্ধ
নাম : প্ৰিতি মুছাহাৰী পিতাৰ নাম: মেহবুব মুছাহাৰী ঘৰ নং : 48 বয়স : 25 লিঙ্গ : মহিলা			নাম : জেকব মুছাহাৰী পিতাৰ নাম: জেনাল ঘৰ নং : 8৯ বয়স : 68 লিঙ্গ : পুৰুষ			নাম : টেৰেসা নাৰ্জাৰী স্বামীৰ নাম: টেপেন নাৰ্জাৰী ঘৰ নং : 8৯ বয়স : 58 লিঙ্গ : মহিলা		
500	CFM1144509	ফটো উপলব্ধ	501	CFM0090332	ফটো উপলব্ধ	502	CFM0004282	ফটো উপলব্ধ
নাম : লালা মুছাহাৰী পিতাৰ নাম: জেকব মুছাহাৰী ঘৰ নং : 8৯ বয়স : 43 লিঙ্গ : পুৰুষ			নাম : জয়শ্ৰী বড়ো স্বামীৰ নাম: জেব্ৰেলুচ মুছাহাৰী ঘৰ নং : 8৯ বয়স : 38 লিঙ্গ : মহিলা			নাম : ফেনীন মুছাহাৰী পিতাৰ নাম: জেকব ঘৰ নং : 8৯ বয়স : 38 লিঙ্গ : পুৰুষ		
503	CFM0004283	ফটো উপলব্ধ	504	CFM0004284	ফটো উপলব্ধ	505	CFM0098475	ফটো উপলব্ধ
নাম : কোনিম মুছাহাৰী পিতাৰ নাম: জেকব ঘৰ নং : 8৯ বয়স : 37 লিঙ্গ : পুৰুষ			নাম : বিনীউস মুছাহাৰী পিতাৰ নাম: জাকব মুছাহাৰী ঘৰ নং : 8৯ বয়স : 36 লিঙ্গ : পুৰুষ			নাম : ৰনজিতা মুছাহাৰী স্বামীৰ নাম: ফেনীন মুছাহাৰী ঘৰ নং : 8৯ বয়স : 34 লিঙ্গ : মহিলা		
506	CFM0090654	ফটো উপলব্ধ	507	CFM0004285	ফটো উপলব্ধ	508	CFM0004286	ফটো উপলব্ধ
নাম : দিপালী মুছাহাৰী স্বামীৰ নাম: বিনীউ মুছাহাৰী ঘৰ নং : 8৯ বয়স : 29 লিঙ্গ : মহিলা			নাম : সেবেস্তিয়ান নাৰ্জাৰী পিতাৰ নাম: জাকাৰীয়া ঘৰ নং : ৫০ বয়স : 56 লিঙ্গ : পুৰুষ			নাম : চেবেষ্টিনা নাৰ্জাৰী স্বামীৰ নাম: চেবেষ্টিয়ান ঘৰ নং : ৫০ বয়স : 50 লিঙ্গ : মহিলা		



509 নাম : জিৰমীনা নাৰ্জাৰী পিতাৰ নাম: চেবেষ্টিয়ান ঘৰ নং : ৫০ বয়স : 30 লিঙ্গ : মহিলা	CFM0004287 ফটো উপলব্ধ	510 নাম : মাগেট ইচলাৰী স্বামীৰ নাম: মানুবেল ইচলাৰী ঘৰ নং : ৫২ বয়স : 58 লিঙ্গ : মহিলা	CFM1138267 ফটো উপলব্ধ	511 নাম : জাচিৰ্ণা ইচলাৰী স্বামীৰ নাম: মহোন ইচলাৰী ঘৰ নং : ৫২ বয়স : 48 লিঙ্গ : মহিলা	CFM1144474 ফটো উপলব্ধ
S 512 নাম : মহোন ইছলাৰী পিতাৰ নাম: মানুবেল ঘৰ নং : ৫১ বয়স : 43 লিঙ্গ : পুৰুষ	CFM1138278 ফটো উপলব্ধ	513 নাম : বাকেশ ইছলাৰী পিতাৰ নাম: মানুবেল ঘৰ নং : ৫২ বয়স : 41 লিঙ্গ : পুৰুষ	CFM1138289 ফটো উপলব্ধ	514 নাম : জসিন্ত ইছলাৰী স্বামীৰ নাম: মোহন ইছলাৰী ঘৰ নং : ৫২ বয়স : 39 লিঙ্গ : মহিলা	CFM0101188 ফটো উপলব্ধ
515 নাম : অজয় ইছলাৰী পিতাৰ নাম: ম্যানুয়েল ইছলাৰী ঘৰ নং : ৫২ বয়স : 39 লিঙ্গ : পুৰুষ	CFM0004288 ফটো উপলব্ধ	516 নাম : নিলিসোৰ ইছলাৰী পিতাৰ নাম: ম্যানুয়েল ইছলাৰী ঘৰ নং : ৫২ বয়স : 37 লিঙ্গ : পুৰুষ	CFM0004289 ফটো উপলব্ধ	517 নাম : সঞ্জয় টোপ্লো পিতাৰ নাম: শৰ্মা টোপ্লো ঘৰ নং : 51 বয়স : 25 লিঙ্গ : পুৰুষ	CFM0349985 ফটো উপলব্ধ
518 নাম : আন্দ্রিআস নাৰ্জাৰী পিতাৰ নাম: পেথৰ নাৰ্জাৰী ঘৰ নং : ৫২ বয়স : 53 লিঙ্গ : পুৰুষ	CFM0004290 ফটো উপলব্ধ	519 নাম : চোৰফিনা নাৰ্জাৰী স্বামীৰ নাম: আন্ধেৰিয়াচ ঘৰ নং : ৫২ বয়স : 48 লিঙ্গ : মহিলা	CFM1138325 ফটো উপলব্ধ	520 নাম : চিহিতা ইচলাৰী পিতাৰ নাম: নীলেশৰ ইচলাৰী ঘৰ নং : ৫২ বয়স : 37 লিঙ্গ : মহিলা	CFM0004291 ফটো উপলব্ধ
521 নাম : সাল্মী ডাৰী পিতাৰ নাম: সুকুৰা টিগ্না ঘৰ নং : 52 বয়স : 33 লিঙ্গ : মহিলা	CFM0350256 ফটো উপলব্ধ	522 নাম : Boro BORO পিতাৰ নাম: BODO BORO ঘৰ নং : 52 বয়স : 28 লিঙ্গ : পুৰুষ	CFM0280800 ফটো উপলব্ধ	523 নাম : ডেভীড নাৰ্জাৰী পিতাৰ নাম: আনড্রিয়াচ নাৰ্জাৰী ঘৰ নং : ৫২ বয়স : 28 লিঙ্গ : পুৰুষ	CFM0090340 ফটো উপলব্ধ
524 নাম : বীকাচ তিগ্না পিতাৰ নাম: চুক্রা তিগ্না ঘৰ নং : 52 বয়স : 26 লিঙ্গ : পুৰুষ	CFM0350421 ফটো উপলব্ধ	525 নাম : এলিত নাৰ্জাৰী পিতাৰ নাম: আন্দ্রিআস নাৰ্জাৰী ঘৰ নং : 52 বয়স : 22 লিঙ্গ : পুৰুষ	UUI0030395 ফটো উপলব্ধ	526 নাম : এলিয়াস মচাহাৰী পিতাৰ নাম: কৰনোলিয়ুছ মচাহাৰী ঘৰ নং : ৫৩ বয়স : 51 লিঙ্গ : পুৰুষ	CFM0004292 ফটো উপলব্ধ
527 নাম : যাহিনতা মুছাহাৰী স্বামীৰ নাম: ইলিয়াছ ঘৰ নং : ৫৩ বয়স : 46 লিঙ্গ : মহিলা	CFM0004293 ফটো উপলব্ধ	528 নাম : মেৰী বসুমতাৰী স্বামীৰ নাম: জুবীল মুছাহাৰী ঘৰ নং : 53 বয়স : 36 লিঙ্গ : মহিলা	CFM0090381 ফটো উপলব্ধ	529 নাম : জবিয়েল মুছাহাৰী পিতাৰ নাম: ইলিয়াছ মুছাহাৰী ঘৰ নং : ৫৩ বয়স : 35 লিঙ্গ : পুৰুষ	CFM0004294 ফটো উপলব্ধ
530 নাম : চুৰাছ মুছাহাৰী পিতাৰ নাম: ইলিয়াছ মুছাহাৰী ঘৰ নং : ৫৩ বয়স : 32 লিঙ্গ : পুৰুষ	CFM0004295 ফটো উপলব্ধ	531 নাম : দাচমি তপ্লো পিতাৰ নাম: কান্দু তপ্লো ঘৰ নং : 53 বয়স : 26 লিঙ্গ : মহিলা	CFM0353193 ফটো উপলব্ধ	532 নাম : হেলাৰশ টোপ্লো পিতাৰ নাম: কান্দৰু টোপ্লো ঘৰ নং : 53 বয়স : 25 লিঙ্গ : পুৰুষ	CFM0440644 ফটো উপলব্ধ
533 নাম : বনসিং বসুমতাৰী পিতাৰ নাম: হাতিৰাম ঘৰ নং : ৫৪ বয়স : 55 লিঙ্গ : পুৰুষ	CFM0004296 ফটো উপলব্ধ	534 নাম : আনাৰী বসুমতাৰী স্বামীৰ নাম: বনসিং ঘৰ নং : ৫৪ বয়স : 48 লিঙ্গ : মহিলা	CFM0004297 ফটো উপলব্ধ	535 নাম : খনিৰ বসুমতাৰী পিতাৰ নাম: বংশিন ঘৰ নং : ৫৪ বয়স : 33 লিঙ্গ : পুৰুষ	CFM0004298 ফটো উপলব্ধ
536 নাম : প্ৰসেন বসুমতাৰী পিতাৰ নাম: খাইলা ঘৰ নং : ৫৫ বয়স : 46 লিঙ্গ : পুৰুষ	CFM0004300 ফটো উপলব্ধ	537 নাম : পাৰ্বতী বসুমতাৰী স্বামীৰ নাম: প্ৰসেন ঘৰ নং : ৫৫ বয়স : 42 লিঙ্গ : মহিলা	CFM0004301 ফটো উপলব্ধ	538 নাম : এনথোনি পিতাৰ নাম: শেম নাথ বসুমতাৰী ঘৰ নং : ৫৬ বয়স : 55 লিঙ্গ : পুৰুষ	CFM0004302 ফটো উপলব্ধ



539 নাম : তেৰেছা বসুমতাৰী স্বামীৰ নাম: অ্যান্টনি বসুমতাৰি ঘৰ নং : ৫৬ বয়স : 48 লিঙ্গ : মহিলা	CFM0004303 ফটো উপলব্ধ	540 নাম : আৰ্কেণ বসুমতাৰি পিতাৰ নাম: অংখীনী বসুমতাৰি বসুমতাৰি ঘৰ নং : 56 বয়স : 27 লিঙ্গ : পুৰুষ	CFM0359356 ফটো উপলব্ধ	541 নাম : কস্তু নাৰ্জাৰী পিতাৰ নাম: ধনসিং ঘৰ নং : ৫৭ বয়স : 62 লিঙ্গ : পুৰুষ	CFM0004304 ফটো উপলব্ধ
542 নাম : বৃফিনা নাৰ্জাৰী স্বামীৰ নাম: কস্তু ঘৰ নং : ৫৭ বয়স : 57 লিঙ্গ : মহিলা	CFM0004305 ফটো উপলব্ধ	543 নাম : গোবিন নাৰ্জাৰি পিতাৰ নাম: সংসাৰ ঘৰ নং : ৫৭ বয়স : 55 লিঙ্গ : পুৰুষ	CFM0004306 ফটো উপলব্ধ	544 নাম : মনিকা নাৰ্জাৰী পিতাৰ নাম: কস্তু ঘৰ নং : ৫৭ বয়স : 46 লিঙ্গ : মহিলা	CFM0004307 ফটো উপলব্ধ
545 নাম : বাটলেমিয় নাৰ্জাৰী পিতাৰ নাম: কস্তু ঘৰ নং : ৫৭ বয়স : 46 লিঙ্গ : পুৰুষ	CFM0004308 ফটো উপলব্ধ	546 নাম : চেলি ষ্টিয়ান নাৰ্জাৰী পিতাৰ নাম: কস্তু ঘৰ নং : ৫৭ বয়স : 43 লিঙ্গ : পুৰুষ	CFM0004311 ফটো উপলব্ধ	547 নাম : মনু ধনওয়ার পিতাৰ নাম: মঘে ধনওয়ার ঘৰ নং : 57 বয়স : 43 লিঙ্গ : পুৰুষ	CFM0347591 ফটো উপলব্ধ
548 নাম : বিনয় নাৰ্জাৰী পিতাৰ নাম: কস্তু ঘৰ নং : ৫৭ বয়স : 42 লিঙ্গ : পুৰুষ	CFM0004312 ফটো উপলব্ধ	549 নাম : চৰিতা নাৰ্জাৰী পিতাৰ নাম: কস্তু ঘৰ নং : ৫৭ বয়স : 39 লিঙ্গ : মহিলা	CFM0004313 ফটো উপলব্ধ	550 নাম : নিৰুলা নাৰ্জাৰী স্বামীৰ নাম: চেলিষ্টিয়ান ঘৰ নং : ৫৭ বয়স : 38 লিঙ্গ : মহিলা	CFM0004315 ফটো উপলব্ধ
551 নাম : থামাস নাৰ্জাৰি পিতাৰ নাম: জসা নাৰ্জাৰি ঘৰ নং : ৫৭ বয়স : 38 লিঙ্গ : পুৰুষ	CFM0004314 ফটো উপলব্ধ	552 নাম : জিনা নাৰ্জাৰী স্বামীৰ নাম: বিনয় ঘৰ নং : ৫৭ বয়স : 34 লিঙ্গ : মহিলা	CFM0004316 ফটো উপলব্ধ	553 নাম : বীনাশ টিগ্লা পিতাৰ নাম: কমল টিগ্লা ঘৰ নং : 57 বয়স : 27 লিঙ্গ : পুৰুষ	CFM0349779 ফটো উপলব্ধ
554 নাম : মাদিয়া কুজৰ স্বামীৰ নাম: খ্ৰীষ্টিয়া ঘৰ নং : ৫৮ বয়স : 58 লিঙ্গ : মহিলা	CFM0004319 ফটো উপলব্ধ	555 নাম : কৰ্চিলা কুজৰ পিতাৰ নাম: খ্ৰীষ্টিয়া ঘৰ নং : ৫৮ বয়স : 37 লিঙ্গ : মহিলা	CFM0004323 ফটো উপলব্ধ	556 নাম : বিজিতা কুজৰ পিতাৰ নাম: খ্ৰীষ্টিয়া কুজৰ ঘৰ নং : ৫৮ বয়স : 36 লিঙ্গ : মহিলা	CFM0090670 ফটো উপলব্ধ
557 নাম : সংগীতা ধনৌৱ স্বামীৰ নাম: ৰাজেন ধনৌৱ ঘৰ নং : 58 বয়স : 26 লিঙ্গ : মহিলা	CFM0347864 ফটো উপলব্ধ	558 নাম : ভূমিধৰ মুছাহাৰী পিতাৰ নাম: চৌচু ঘৰ নং : ৫৯ বয়স : 66 লিঙ্গ : পুৰুষ	CFM0004324 ফটো উপলব্ধ	559 নাম : সাৰদা মুছাহাৰী স্বামীৰ নাম: ভূমিধৰ ঘৰ নং : ৫৯ বয়স : 58 লিঙ্গ : মহিলা	CFM1138654 ফটো উপলব্ধ
560 নাম : বৃকমনী মুছাহাৰী পিতাৰ নাম: বিপুল মুছাহাৰী ঘৰ নং : ৫৯ বয়স : 46 লিঙ্গ : মহিলা	CFM0004325 ফটো উপলব্ধ	561 নাম : গাউৱা মুছাহাৰী পিতাৰ নাম: ভূমিধৰ ঘৰ নং : ৫৯ বয়স : 44 লিঙ্গ : পুৰুষ	CFM0004326 ফটো উপলব্ধ	562 নাম : বীৰংগ মুছাহাৰী মাতৃৰ নাম: ভূমিধৰ মুছাহাৰী ঘৰ নং : ৫৯ বয়স : 30 লিঙ্গ : পুৰুষ	CFM0109447 ফটো উপলব্ধ
563 নাম : হংলা বড়ো পিতাৰ নাম: দেবেন ঘৰ নং : ৬০ বয়স : 97 লিঙ্গ : পুৰুষ	CFM0004327 ফটো উপলব্ধ	564 নাম : বৰন্দা বড়ো পিতাৰ নাম: হংলা ঘৰ নং : ৬০ বয়স : 43 লিঙ্গ : পুৰুষ	CFM0004328 ফটো উপলব্ধ	565 নাম : লখীৰাম বড়ো পিতাৰ নাম: হংলা ঘৰ নং : ৬০ বয়স : 37 লিঙ্গ : মহিলা	CFM0004329 ফটো উপলব্ধ
566 নাম : নয়না বড়ো স্বামীৰ নাম: ধননজয় বড়ো ঘৰ নং : ৬০ বয়স : 34 লিঙ্গ : মহিলা	CFM1850357 ফটো উপলব্ধ	567 নাম : এলিচাবেদ হাজোবাৰী স্বামীৰ নাম: চিমন ঘৰ নং : ৬১ বয়স : 95 লিঙ্গ : মহিলা	CFM0004330 ফটো উপলব্ধ	S 568 নাম : ফিলিপ নাৰ্জাৰি পিতাৰ নাম: জাক্ৰিয়াছ ঘৰ নং : ৬১ বয়স : 47 লিঙ্গ : পুৰুষ	CFM0004331 ফটো উপলব্ধ



569 নাম : বাবিনা নাৰ্জাৰী পিতাৰ নাম: ফিলিপ নাৰ্জাৰী ঘৰ নং : 61 বয়স : 26 লিঙ্গ : মহিলা	CFM0410845 ফটো উপলব্ধ	570 নাম : সৃষ্টি নাৰ্জাৰী পিতাৰ নাম: ফিলিপ নাৰ্জাৰী ঘৰ নং : 61 বয়স : 24 লিঙ্গ : মহিলা	CFM7184997 ফটো উপলব্ধ	571 নাম : ফিলিয়াছ হাজোবাৰী পিতাৰ নাম: চিমন ঘৰ নং : 62 বয়স : 54 লিঙ্গ : পুৰুষ	CFM0004333 ফটো উপলব্ধ
572 নাম : বহিলা হাজোবাৰী স্বামীৰ নাম: ফিলিয়াছ ঘৰ নং : 62 বয়স : 48 লিঙ্গ : মহিলা	CFM0004334 ফটো উপলব্ধ	573 নাম : চিৰিল হাজোবাৰী পিতাৰ নাম: চিমন ঘৰ নং : 62 বয়স : 42 লিঙ্গ : পুৰুষ	CFM0004335 ফটো উপলব্ধ	574 নাম : হেমা হাজোবাৰী স্বামীৰ নাম: চিৰিল ঘৰ নং : 62 বয়স : 40 লিঙ্গ : মহিলা	CFM0004336 ফটো উপলব্ধ
575 নাম : মাৰিয়াম তিকী স্বামীৰ নাম: অনাণীউস তিকী ঘৰ নং : 62 বয়স : 32 লিঙ্গ : মহিলা	UUI0092064 ফটো উপলব্ধ	S 576 নাম : কৰ্ণেলিয়াছ মহাহাৰী পিতাৰ নাম: দলদলীয়া ঘৰ নং : 63 বয়স : 73 লিঙ্গ : পুৰুষ	CFM0004337 ফটো উপলব্ধ	S 577 নাম : ফনিলা মহাহাৰী স্বামীৰ নাম: কৰ্ণেলিয়াছ ঘৰ নং : 63 বয়স : 58 লিঙ্গ : মহিলা	CFM0004338 ফটো উপলব্ধ
578 নাম : বাদিনা টোপ্পো পিতাৰ নাম: কনেলুস মোচহাৰী ঘৰ নং : 63 বয়স : 47 লিঙ্গ : মহিলা	CFM0345512 ফটো উপলব্ধ	579 নাম : সন্তোস মহাহাৰী পিতাৰ নাম: কোনেলীউস মচাহাৰী ঘৰ নং : 63 বয়স : 40 লিঙ্গ : পুৰুষ	CFM0004339 ফটো উপলব্ধ	580 নাম : বাসন্তি মহাহাৰী পিতাৰ নাম: সন্তোচ মচাহাৰী ঘৰ নং : 63 বয়স : 38 লিঙ্গ : মহিলা	CFM1138870 ফটো উপলব্ধ
581 নাম : লিঠ বসুমাতাৰি পিতাৰ নাম: স্টিফেন বসুমাতাৰি ঘৰ নং : 63 বয়স : 31 লিঙ্গ : পুৰুষ	CFM0453324 ফটো উপলব্ধ	582 নাম : সুমিলা ব্ৰহ্ম স্বামীৰ নাম: মনু ব্ৰহ্ম ঘৰ নং : 63 বয়স : 29 লিঙ্গ : মহিলা	CFM0531475 ফটো উপলব্ধ	583 নাম : দ্বিধ বসুমাতাৰি পিতাৰ নাম: স্টিফেন বসুমাতাৰি ঘৰ নং : 63 বয়স : 28 লিঙ্গ : মহিলা	CFM0443028 ফটো উপলব্ধ
584 নাম : প্ৰতিমা বসুমাতাৰি স্বামীৰ নাম: লিঠ বসুমাতাৰি ঘৰ নং : 63 বয়স : 28 লিঙ্গ : মহিলা	CFM0443010 ফটো উপলব্ধ	585 নাম : আন্দেৰিয়াছ মহাহাৰী পিতাৰ নাম: খতিৰাম ঘৰ নং : 68 বয়স : 78 লিঙ্গ : পুৰুষ	CFM0004340 ফটো উপলব্ধ	586 নাম : ফেনৰী মহাহাৰী স্বামীৰ নাম: আন্দেৰিয়াছ ঘৰ নং : 68 বয়স : 73 লিঙ্গ : মহিলা	CFM0004341 ফটো উপলব্ধ
587 নাম : বেজিনা নাৰ্জাৰী স্বামীৰ নাম: বানাবাছ ঘৰ নং : 68 বয়স : 63 লিঙ্গ : মহিলা	CFM0004342 ফটো উপলব্ধ	S 588 নাম : আন্তনী মহাহাৰী পিতাৰ নাম: আকোৰিয়াছ ঘৰ নং : 68 বয়স : 48 লিঙ্গ : মহিলা	CFM0004344 ফটো উপলব্ধ	589 নাম : হেলেনা নাৰ্জাৰী স্বামীৰ নাম: ফিউচ ঘৰ নং : 68 বয়স : 46 লিঙ্গ : মহিলা	CFM0004345 ফটো উপলব্ধ
590 নাম : অলব্ৰেত মহাহাৰী পিতাৰ নাম: আকোৰিয়াছ মহাহাৰী ঘৰ নং : 68 বয়স : 44 লিঙ্গ : পুৰুষ	CFM0004346 ফটো উপলব্ধ	591 নাম : বমিলা মহাহাৰী স্বামীৰ নাম: আন্তনি ঘৰ নং : 68 বয়স : 40 লিঙ্গ : মহিলা	CFM1138994 ফটো উপলব্ধ	592 নাম : মাৰিয়া মহাহাৰী স্বামীৰ নাম: অলব্ৰেত ঘৰ নং : 68 বয়স : 40 লিঙ্গ : মহিলা	CFM1139000 ফটো উপলব্ধ
593 নাম : পায়স নাৰ্জাৰি পিতাৰ নাম: ASSAM নাৰ্জাৰি ঘৰ নং : 68 বয়স : 37 লিঙ্গ : পুৰুষ	CFM0004343 ফটো উপলব্ধ	594 নাম : আজিতা নাৰ্জাৰী পিতাৰ নাম: বানাবাছ ঘৰ নং : 68 বয়স : 36 লিঙ্গ : মহিলা	CFM1138983 ফটো উপলব্ধ	595 নাম : নিগিতা নাৰ্জাৰি পিতাৰ নাম: পিইছ নাৰ্জাৰি ঘৰ নং : 68 বয়স : 33 লিঙ্গ : মহিলা	CFM0114348 ফটো উপলব্ধ
596 নাম : অনাণীউস তিকী পিতাৰ নাম: অগন্তস তিকী ঘৰ নং : 64 বয়স : 33 লিঙ্গ : পুৰুষ	UUI0092114 ফটো উপলব্ধ	597 নাম : বহিতা নাৰ্জাৰি পিতাৰ নাম: পিউছ নাৰ্জাৰি ঘৰ নং : 68 বয়স : 28 লিঙ্গ : মহিলা	CFM0114777 ফটো উপলব্ধ	598 নাম : বানাবাছ নাৰ্জাৰী পিতাৰ নাম: বাঙ্গাল ঘৰ নং : 68 বয়স : 73 লিঙ্গ : পুৰুষ	CFM1139011 ফটো উপলব্ধ



599 নাম : বফাএল বাৰা পিতাৰ নাম: ডিডাং ঘৰ নং : ৬৬ বয়স : 44 লিঙ্গ : পুৰুষ	CFM0004348 ফটো উপলব্ধ	600 নাম : খুচপিনা তিকী পিতাৰ নাম: ডিডাং ঘৰ নং : ৬৬ বয়স : 37 লিঙ্গ : মহিলা	CFM0004349 ফটো উপলব্ধ	S 601 নাম : পাউলচ নাৰ্জাৰী পিতাৰ নাম: গৰুসিং ঘৰ নং : ৬৭ বয়স : 73 লিঙ্গ : পুৰুষ	CFM0004350 ফটো উপলব্ধ
602 নাম : আলবিনা নাৰ্জাৰী পিতাৰ নাম: পাউলুছ ঘৰ নং : ৬৭ বয়স : 66 লিঙ্গ : মহিলা	CFM0004351 ফটো উপলব্ধ	603 নাম : ফ্ৰান্সিচ নাৰ্জাৰী পিতাৰ নাম: পাউলুছ ঘৰ নং : ৬৭ বয়স : 57 লিঙ্গ : পুৰুষ	CFM0004352 ফটো উপলব্ধ	604 নাম : বেন নাৰ্জাৰী স্বামীৰ নাম: ফ্ৰান্সিচ ঘৰ নং : ৬৭ বয়স : 53 লিঙ্গ : মহিলা	CFM0004353 ফটো উপলব্ধ
605 নাম : হাবিল নাৰ্জাৰী পিতাৰ নাম: পাউলুছ ঘৰ নং : ৬৭ বয়স : 44 লিঙ্গ : পুৰুষ	CFM0004354 ফটো উপলব্ধ	606 নাম : পদ্দিনা নাৰ্জাৰী স্বামীৰ নাম: হাবিল ঘৰ নং : ৬৭ বয়স : 40 লিঙ্গ : মহিলা	CFM0004355 ফটো উপলব্ধ	607 নাম : লেও নাৰ্জাৰী পিতাৰ নাম: ফ্ৰান্সিছ নাৰ্জাৰী ঘৰ নং : ৬৭ বয়স : 33 লিঙ্গ : পুৰুষ	CFM0004356 ফটো উপলব্ধ
608 নাম : লুকাচ নাৰ্জাৰী পিতাৰ নাম: নেব ঘৰ নং : ৬৮ বয়স : 53 লিঙ্গ : পুৰুষ	CFM0004359 ফটো উপলব্ধ	609 নাম : মলাই নাৰ্জাৰী স্বামীৰ নাম: লুকাচ ঘৰ নং : ৬৮ বয়স : 48 লিঙ্গ : মহিলা	CFM0004360 ফটো উপলব্ধ	610 নাম : জোন নাৰ্জাৰী পিতাৰ নাম: পিয়ুচ ঘৰ নং : ৬৯ বয়স : 54 লিঙ্গ : পুৰুষ	CFM0004362 ফটো উপলব্ধ
611 নাম : হেলেনা নাৰ্জাৰী স্বামীৰ নাম: জেন ঘৰ নং : ৬৯ বয়স : 48 লিঙ্গ : মহিলা	CFM0004363 ফটো উপলব্ধ	612 নাম : গীতা নাৰ্জাৰী পিতাৰ নাম: পিয়ুচ ঘৰ নং : ৬৯ বয়স : 42 লিঙ্গ : মহিলা	CFM0004364 ফটো উপলব্ধ	613 নাম : দেস্বৰাজ নাৰ্জাৰী পিতাৰ নাম: জন ঘৰ নং : ৬৯ বয়স : 35 লিঙ্গ : পুৰুষ	CFM0004365 ফটো উপলব্ধ
614 নাম : জন নাৰ্জাৰী স্বামীৰ নাম: দেস্বৰাজ নাৰ্জাৰী ঘৰ নং : ৬৯ বয়স : 32 লিঙ্গ : মহিলা	CFM0004367 ফটো উপলব্ধ	615 নাম : লনা নাৰ্জাৰী স্বামীৰ নাম: পিয়ুচ ঘৰ নং : ৬৯ বয়স : 31 লিঙ্গ : মহিলা	CFM0004361 ফটো উপলব্ধ	616 নাম : অভিজিৎ নাৰ্জাৰী পিতাৰ নাম: জন নাৰ্জাৰী ঘৰ নং : ৬৯ বয়স : 27 লিঙ্গ : পুৰুষ	CFM1211028 ফটো উপলব্ধ
S 617 নাম : নিকোলাচ বসুমতাৰী পিতাৰ নাম: পাউলুচ বসুমতাৰী ঘৰ নং : ৭০ বয়স : 56 লিঙ্গ : পুৰুষ	CFM0004368 ফটো উপলব্ধ	618 নাম : এলিজাবেথ বসুমতাৰী স্বামীৰ নাম: নিকোলাচ ঘৰ নং : ৭০ বয়স : 56 লিঙ্গ : মহিলা	CFM0004369 ফটো উপলব্ধ	619 নাম : বাজেশ বসুমতাৰী পিতাৰ নাম: নিকোলাচ ঘৰ নং : ৭০ বয়স : 40 লিঙ্গ : পুৰুষ	CFM0004371 ফটো উপলব্ধ
620 নাম : বাজু বসুমতাৰী পিতাৰ নাম: নিকোলাচ ঘৰ নং : ৭০ বয়স : 39 লিঙ্গ : পুৰুষ	CFM0004370 ফটো উপলব্ধ	621 নাম : জোনালী বসুমতাৰী পিতাৰ নাম: নিকোলাচ ঘৰ নং : ৭০ বয়স : 37 লিঙ্গ : মহিলা	CFM0004372 ফটো উপলব্ধ	622 নাম : বেখা বসুমতাৰী স্বামীৰ নাম: বাজু ঘৰ নং : ৭০ বয়স : 34 লিঙ্গ : মহিলা	CFM0004373 ফটো উপলব্ধ
623 নাম : বোন্ধো বসুমতাৰী পিতাৰ নাম: ক্ৰেমেন্ট বসুমতাৰী ঘৰ নং : ৭১ বয়স : 62 লিঙ্গ : পুৰুষ	CFM0004374 ফটো উপলব্ধ	624 নাম : বীৰ্জিনা বসুমতাৰী স্বামীৰ নাম: বোন্ধো বসুমতাৰী ঘৰ নং : ৭১ বয়স : 53 লিঙ্গ : মহিলা	CFM0004375 ফটো উপলব্ধ	625 নাম : সানজুলিষ্টা বসুমতাৰী পিতাৰ নাম: ক্ৰেমেন্ট ঘৰ নং : ৭১ বয়স : 42 লিঙ্গ : মহিলা	CFM0004376 ফটো উপলব্ধ
626 নাম : বনিতা বসুমতাৰী পিতাৰ নাম: ক্ৰেমেন্ট ঘৰ নং : ৭১ বয়স : 40 লিঙ্গ : মহিলা	CFM0004377 ফটো উপলব্ধ	S 627 নাম : বেৰ্জিলিয়া বসুমতাৰী পিতাৰ নাম: ক্ৰেমেন্ট ঘৰ নং : ৭১ বয়স : 38 লিঙ্গ : মহিলা	CFM0004378 ফটো উপলব্ধ	628 নাম : এনচেন বসুমতাৰী পিতাৰ নাম: বোন্ধো বসুমতাৰী ঘৰ নং : ৭১ বয়স : 37 লিঙ্গ : পুৰুষ	CFM0004379 ফটো উপলব্ধ



629 নাম : ইবানি খাক্কাৰী পিতাৰ নাম: ইনুচেন বসুমতাৰী ঘৰ নং : ৭২ বয়স : 33 লিঙ্গ : মহিলা	CFM0120378 ফটো উপলব্ধ	630 নাম : স্টানীস বসুমতাৰী পিতাৰ নাম: পূৰ্ণ ঘৰ নং : ৭২ বয়স : 58 লিঙ্গ : পুৰুষ	CFM0004381 ফটো উপলব্ধ	631 নাম : এলাইচি বসুমতাৰী স্বামীৰ নাম: ইছতানেছ ঘৰ নং : ৭২ বয়স : 55 লিঙ্গ : মহিলা	CFM1139373 ফটো উপলব্ধ
632 নাম : বিজেশ বসুমতাৰী পিতাৰ নাম: ইছতানেছ ঘৰ নং : ৭২ বয়স : 42 লিঙ্গ : পুৰুষ	CFM0004382 ফটো উপলব্ধ	633 নাম : প্ৰানজিত বসুমতাৰী পিতাৰ নাম: ইছতানেছ ঘৰ নং : ৭২ বয়স : 41 লিঙ্গ : পুৰুষ	CFM1139395 ফটো উপলব্ধ	634 নাম : মেৰী বসুমতাৰী স্বামীৰ নাম: বাৰ্জেশ ঘৰ নং : 72 বয়স : 33 লিঙ্গ : মহিলা	UUI0045872 ফটো উপলব্ধ
635 নাম : লুকেশ নাৰ্জাৰি পিতাৰ নাম: ধনীৰাম ঘৰ নং : ৭৩ বয়স : 58 লিঙ্গ : পুৰুষ	CFM0004383 ফটো উপলব্ধ	636 নাম : সবিনা নৱজ ৱী স্বামীৰ নাম: লুকাস নাৰ্জাৰি ঘৰ নং : ৭৩ বয়স : 53 লিঙ্গ : মহিলা	CFM0004384 ফটো উপলব্ধ	637 নাম : ৰীজু বসুমতাৰী পিতাৰ নাম: ৰীজা বসুমতাৰী ঘৰ নং : ৭৩ বয়স : 40 লিঙ্গ : পুৰুষ	CFM0004386 ফটো উপলব্ধ
638 নাম : লৌৰেন্স নাৰ্জাৰি পিতাৰ নাম: লুকেশ নাৰ্জাৰি ঘৰ নং : ৭৩ বয়স : 39 লিঙ্গ : পুৰুষ	CFM0004385 ফটো উপলব্ধ	639 নাম : অশ্বিনী নাৰ্জাৰি অন্যান্য: লুকাস নাৰ্জাৰি ঘৰ নং : 73 বয়স : 32 লিঙ্গ : পুৰুষ	CFM1303536 ফটো উপলব্ধ	640 নাম : চনিকা মুচহাৰী স্বামীৰ নাম: লৌৰেন্স নাৰ্জাৰি ঘৰ নং : 73 বয়স : 30 লিঙ্গ : মহিলা	CFM1303957 ফটো উপলব্ধ
641 নাম : বেবতি নাৰ্জাৰী পিতাৰ নাম: লুকাশ নাৰ্জাৰী ঘৰ নং : ৭৩ বয়স : 26 লিঙ্গ : মহিলা	CFM0236281 ফটো উপলব্ধ	642 নাম : ডাউদ নাৰ্জাৰী পিতাৰ নাম: ধনীৰাম ঘৰ নং : ৭৪ বয়স : 73 লিঙ্গ : পুৰুষ	CFM0004387 ফটো উপলব্ধ	643 নাম : এন্টোনী নাৰ্জাৰি পিতাৰ নাম: ডেভিড নাৰ্জাৰি ঘৰ নং : ৭৪ বয়স : 46 লিঙ্গ : পুৰুষ	CFM0004388 ফটো উপলব্ধ
S 644 নাম : খোবাকিম তিকী পিতাৰ নাম: মাতিয়াছ ঘৰ নং : ৭৫ বয়স : 68 লিঙ্গ : পুৰুষ	CFM0004390 ফটো উপলব্ধ	645 নাম : জচপিনা তিকী স্বামীৰ নাম: খোবাকিম ঘৰ নং : ৭৫ বয়স : 58 লিঙ্গ : মহিলা	CFM0004391 ফটো উপলব্ধ	646 নাম : মাতিয়াছ ইচলাৰী পিতাৰ নাম: মহেন্দ্ৰ ঘৰ নং : ৭৫ বয়স : 58 লিঙ্গ : পুৰুষ	CFM0004392 ফটো উপলব্ধ
647 নাম : বেৰোজিনা ইছলাৰী স্বামীৰ নাম: মাতিয়াছ ঘৰ নং : ৭৫ বয়স : 50 লিঙ্গ : মহিলা	CFM0004393 ফটো উপলব্ধ	648 নাম : জবিতা ইছলাৰি পিতাৰ নাম: মাতিয়াছ ঘৰ নং : ৭৫ বয়স : 35 লিঙ্গ : মহিলা	CFM0004394 ফটো উপলব্ধ	649 নাম : জৰনেল ইছলাৰী পিতাৰ নাম: মাতিয়াছ ইছলাৰী ঘৰ নং : ৭৫ বয়স : 27 লিঙ্গ : পুৰুষ	CFM0218008 ফটো উপলব্ধ
650 নাম : মাৰখিন ইছলাৰী পিতাৰ নাম: মহেন্দ্ৰ ইছলাৰী ঘৰ নং : ৭৬ বয়স : 39 লিঙ্গ : পুৰুষ	CFM0004395 ফটো উপলব্ধ	651 নাম : অধুমা ইছলাৰী পিতাৰ নাম: মাতিয়াছ ঘৰ নং : ৭৬ বয়স : 37 লিঙ্গ : পুৰুষ	CFM1139555 ফটো উপলব্ধ	652 নাম : ৱিচাৰ্ড ইছলাৰী পিতাৰ নাম: মাটিন ইছলাৰী ঘৰ নং : 76 বয়স : 24 লিঙ্গ : পুৰুষ	CFM1299700 ফটো উপলব্ধ
653 নাম : ৰিজিনা নাৰ্জাৰী পিতাৰ নাম: লুকাছ ঘৰ নং : ৭৭ বয়স : 78 লিঙ্গ : মহিলা	CFM0004397 ফটো উপলব্ধ	654 নাম : বেনেডিষ্ট নাৰ্জাৰি পিতাৰ নাম: লুকাছ নাৰ্জাৰি ঘৰ নং : ৭৭ বয়স : 50 লিঙ্গ : পুৰুষ	CFM0004398 ফটো উপলব্ধ	655 নাম : প্ৰজাবতী মুচহাৰী স্বামীৰ নাম: বেনেডীক নাৰ্জাৰী ঘৰ নং : ৭৭ বয়স : 47 লিঙ্গ : মহিলা	CFM0004399 ফটো উপলব্ধ
656 নাম : বিবেন নাৰ্জাৰি পিতাৰ নাম: লুকাস নাৰ্জাৰি ঘৰ নং : ৭৭ বয়স : 43 লিঙ্গ : পুৰুষ	CFM0004400 ফটো উপলব্ধ	657 নাম : বিপুল চন্দ্ৰ বড়ো পিতাৰ নাম: প্ৰভাত চন্দ্ৰ বড়ো ঘৰ নং : ৭৭ বয়স : 42 লিঙ্গ : পুৰুষ	CFM0004403 ফটো উপলব্ধ	658 নাম : ৰীনা বড়ো পিতাৰ নাম: লুকাছ ঘৰ নং : ৭৭ বয়স : 41 লিঙ্গ : মহিলা	CFM0004401 ফটো উপলব্ধ



R	659	CFM1144554	ফটো উপলব্ধ	660	CFM0004404	ফটো উপলব্ধ	661	CFM0004405	ফটো উপলব্ধ	
নাম : চাঞ্জেলিষ্ঠা নাৰ্জাৰী স্বামীৰ নাম : বেৰেম নাৰ্জাৰী ঘৰ নং : ৭৭ বয়স : ৪৪ লিঙ্গ : মহিলা				নাম : শুলীলা নাৰ্জাৰী স্বামীৰ নাম : চাভেয়ুছ ঘৰ নং : ৭৭ বয়স : 35 লিঙ্গ : মহিলা				নাম : য়াচিনতা তিকী স্বামীৰ নাম : চুলেমান ঘৰ নং : ৭৮ বয়স : 48 লিঙ্গ : মহিলা		
S	662	CFM0004406	ফটো উপলব্ধ	663	CFM0361543	ফটো উপলব্ধ	664	CFM0004407	ফটো উপলব্ধ	
নাম : মাৰচেলা তিকী পিতাৰ নাম : থুবুচ ঘৰ নং : ৭৮ বয়স : ৪৪ লিঙ্গ : মহিলা				নাম : পুলগেন তিরকে পিতাৰ নাম : অ্যান্টনি তিরকে ঘৰ নং : 78 বয়স : 34 লিঙ্গ : পুৰুষ				নাম : আজিখেল তিকী পিতাৰ নাম : আগন্তুচ ঘৰ নং : ৭৮ বয়স : 33 লিঙ্গ : পুৰুষ		
	665	CFM1139680	ফটো উপলব্ধ	666	CFM0004409	ফটো উপলব্ধ	667	CFM0004410	ফটো উপলব্ধ	
নাম : দামিয়ান নাৰ্জাৰী পিতাৰ নাম : ধনীৰাম নাৰ্জাৰী ঘৰ নং : ৭৯ বয়স : 58 লিঙ্গ : পুৰুষ				নাম : চুকশী নাৰ্জাৰী স্বামীৰ নাম : দামিয়ান নাৰ্জাৰী ঘৰ নং : ৭৯ বয়স : 53 লিঙ্গ : মহিলা				নাম : মঞ্জু নাৰ্জাৰী পিতাৰ নাম : দামিয়ান ঘৰ নং : ৭৯ বয়স : 38 লিঙ্গ : মহিলা		
	668	CFM0004411	ফটো উপলব্ধ	669	CFM0004412	ফটো উপলব্ধ	670	CFM1139737	ফটো উপলব্ধ	
নাম : পাউলুচ নাৰ্জাৰী পিতাৰ নাম : বুজ্জাও নাৰ্জাৰী ঘৰ নং : ৮০ বয়স : 72 লিঙ্গ : পুৰুষ				নাম : মাৰথা নাৰ্জাৰী স্বামীৰ নাম : পাউলুচ নাৰ্জাৰী ঘৰ নং : ৮০ বয়স : 60 লিঙ্গ : মহিলা				নাম : বস্কো নাৰ্জাৰী পিতাৰ নাম : পাউলুচ নাৰ্জাৰী ঘৰ নং : ৮০ বয়স : 47 লিঙ্গ : পুৰুষ		
	671	CFM0004413	ফটো উপলব্ধ	672	CFM0004414	ফটো উপলব্ধ	673	CFM0004415	ফটো উপলব্ধ	
নাম : মুকতা নাৰ্জাৰী স্বামীৰ নাম : বস্কো ঘৰ নং : ৮০ বয়স : 45 লিঙ্গ : মহিলা				নাম : প্ৰবিন নাৰ্জাৰী পিতাৰ নাম : পোলুচ নাৰ্জাৰী ঘৰ নং : ৮০ বয়স : 44 লিঙ্গ : পুৰুষ				নাম : ব্ৰিজিতা নাৰ্জাৰী পিতাৰ নাম : পাউলুচ নাৰ্জাৰী ঘৰ নং : ৮০ বয়স : 40 লিঙ্গ : মহিলা		
	674	CFM0004417	ফটো উপলব্ধ	S	675	CFM0004418	ফটো উপলব্ধ	676	CFM0004419	ফটো উপলব্ধ
নাম : জিডতীকা নাৰ্জাৰী পিতাৰ নাম : পাউলুচ নাৰ্জাৰী ঘৰ নং : ৮০ বয়স : 36 লিঙ্গ : মহিলা				নাম : বেনজামীন বড়ো পিতাৰ নাম : শম্মা বড়ো ঘৰ নং : ৮১ বয়স : 76 লিঙ্গ : পুৰুষ				নাম : ডোলে বোরো স্বামীৰ নাম : বেনজামীন ঘৰ নং : ৮১ বয়স : 56 লিঙ্গ : মহিলা		
	677	CFM0004421	ফটো উপলব্ধ	678	CFM0004422	ফটো উপলব্ধ	679	CFM1139839	ফটো উপলব্ধ	
নাম : মাৰ্চিন নাৰ্জাৰী পিতাৰ নাম : মনিৰাম ঘৰ নং : ৮২ বয়স : 78 লিঙ্গ : পুৰুষ				নাম : খিলিঙি নাৰ্জাৰী স্বামীৰ নাম : মাৰ্চিন ঘৰ নং : ৮২ বয়স : 45 লিঙ্গ : মহিলা				নাম : কৰ্নেলীউস নাৰ্জাৰী পিতাৰ নাম : মাৰ্চিন নাৰ্জাৰী ঘৰ নং : ৮২ বয়স : 45 লিঙ্গ : পুৰুষ		
	680	CFM1144521	ফটো উপলব্ধ	681	CFM0004423	ফটো উপলব্ধ	682	CFM0004424	ফটো উপলব্ধ	
নাম : বঞ্জু নাৰ্জাৰী স্বামীৰ নাম : কৰ্নেলীউস নাৰ্জাৰী ঘৰ নং : ৮২ বয়স : 38 লিঙ্গ : মহিলা				নাম : অনিমা নাৰ্জাৰী পিতাৰ নাম : মাৰ্চিন ঘৰ নং : ৮২ বয়স : 33 লিঙ্গ : মহিলা				নাম : মাৰ্চিন বসুমতাৰী স্বামীৰ নাম : নোৰেন বসুমতাৰী ঘৰ নং : ৮৩ বয়স : 88 লিঙ্গ : মহিলা		
	683	CFM0004426	ফটো উপলব্ধ	684	CFM0004425	ফটো উপলব্ধ	685	CFM0004427	ফটো উপলব্ধ	
নাম : ব্ৰিচ বসুমতাৰী পিতাৰ নাম : নোৰেন ঘৰ নং : ৮৩ বয়স : 53 লিঙ্গ : পুৰুষ				নাম : স্টিফেন বসুমতাৰী পিতাৰ নাম : নোৰেন বসুমতাৰী ঘৰ নং : ৮৩ বয়স : 52 লিঙ্গ : পুৰুষ				নাম : ছবিতা বসুমতাৰী স্বামীৰ নাম : স্টিফেন বসুমতাৰী ঘৰ নং : ৮৩ বয়স : 48 লিঙ্গ : মহিলা		
	686	CFM0004428	ফটো উপলব্ধ	687	CFM0004429	ফটো উপলব্ধ	688	CFM0004430	ফটো উপলব্ধ	
নাম : ইস্ৰাইল পিতাৰ নাম : দুবিৰাম ঘৰ নং : ৮৪ বয়স : 58 লিঙ্গ : পুৰুষ				নাম : মগডালি বাসুইমাটাৰী স্বামীৰ নাম : ইস্ৰাইল বসুমতাৰী ঘৰ নং : ৮৪ বয়স : 52 লিঙ্গ : মহিলা				নাম : সুবাচ বসুমতাৰী পিতাৰ নাম : ইচৰাইল ঘৰ নং : ৮৪ বয়স : 42 লিঙ্গ : পুৰুষ		



689	CFM0004431	ফটো উপলব্ধ	690	CFM0004432	ফটো উপলব্ধ	691	CFM0004433	ফটো উপলব্ধ
নাম : ললিতা বসুমতাৰী পিতাৰ নাম: ত্ৰৈলোক্য বসুমতাৰী ঘৰ নং : ৮৪ বয়স : 40 লিঙ্গ : মহিলা			নাম : প্ৰতাপ বসুমতাৰী পিতাৰ নাম: ইচৰাইল বসুমতাৰী ঘৰ নং : ৮৪ বয়স : 38 লিঙ্গ : পুৰুষ			নাম : লখীবালা বসুমতাৰী পিতাৰ নাম: ইচৰাইল ঘৰ নং : ৮৪ বয়স : 37 লিঙ্গ : মহিলা		
692	CFM0091025	ফটো উপলব্ধ	693	CFM1211002	ফটো উপলব্ধ	S 694	CFM0004434	ফটো উপলব্ধ
নাম : কুমাৰ বসুমতাৰী পিতাৰ নাম: ইচৰাইল বসুমতাৰী ঘৰ নং : ৮৪ বয়স : 28 লিঙ্গ : পুৰুষ			নাম : বিলাইত্ৰী মচাহাৰী স্বামীৰ নাম: কুমাৰ বসুমতাৰী ঘৰ নং : ৪৪ বয়স : 28 লিঙ্গ : মহিলা			নাম : দেবেৰ মচাহাৰী পিতাৰ নাম: মঙ্গল ঘৰ নং : ৮৫ বয়স : ৪৭ লিঙ্গ : পুৰুষ		
S 695	CFM1139964	ফটো উপলব্ধ	696	CFM0004436	ফটো উপলব্ধ	697	CFM0233825	ফটো উপলব্ধ
নাম : ফেংটেব মচাহাৰী স্বামীৰ নাম: দেবেন মচাহাৰী ঘৰ নং : ৭৪ বয়স : ৭৪ লিঙ্গ : মহিলা			নাম : জেৰেমিআস মচাহাৰী পিতাৰ নাম: দেবেন মচাহাৰী ঘৰ নং : ৮৫ বয়স : 62 লিঙ্গ : পুৰুষ			নাম : নৰবাৰ্ট মচাহাৰী পিতাৰ নাম: লুইচ মচাহাৰী ঘৰ নং : ৪৫ বয়স : 27 লিঙ্গ : পুৰুষ		
698	CFM0004438	ফটো উপলব্ধ	699	CFM1140029	ফটো উপলব্ধ	700	CFM0004439	ফটো উপলব্ধ
নাম : আমৰুচ মচাহাৰী পিতাৰ নাম: জয়পাল ঘৰ নং : ৮৬ বয়স : 57 লিঙ্গ : পুৰুষ			নাম : পৰমিলা মচাহাৰী স্বামীৰ নাম: আমৰুচ ঘৰ নং : ৮৬ বয়স : 51 লিঙ্গ : মহিলা			নাম : খাদিউচ নাৰ্ঘাৰী পিতাৰ নাম: মতিৰাম ঘৰ নং : ৮৬ বয়স : 48 লিঙ্গ : পুৰুষ		
701	CFM0004440	ফটো উপলব্ধ	702	CFM0004441	ফটো উপলব্ধ	703	CFM0004442	ফটো উপলব্ধ
নাম : ফুলেন হাজোবাৰী পিতাৰ নাম: অঞ্জেলুশ হাজোবাৰী ঘৰ নং : ৮৬ বয়স : 37 লিঙ্গ : পুৰুষ			নাম : আঞ্জেলুচ হাজোবাৰী পিতাৰ নাম: তেওঁফিল ঘৰ নং : ৮৭ বয়স : 56 লিঙ্গ : পুৰুষ			নাম : বোকো হেজ.ৰবী পিতাৰ নাম: থুফিল হেজ.ৰবী ঘৰ নং : ৮৭ বয়স : 54 লিঙ্গ : পুৰুষ		
704	CFM0004443	ফটো উপলব্ধ	705	CFM0004444	ফটো উপলব্ধ	706	CFM0004445	ফটো উপলব্ধ
নাম : সমেল হাজোবাৰী পিতাৰ নাম: তেওঁফিল ঘৰ নং : ৮৭ বয়স : 53 লিঙ্গ : পুৰুষ			নাম : শমিলা হাজোবাৰী স্বামীৰ নাম: আঞ্জেলুচ ঘৰ নং : ৮৭ বয়স : 49 লিঙ্গ : মহিলা			নাম : সবজ হেজ.ৰবী স্বামীৰ নাম: বোকো হেজ.ৰবী ঘৰ নং : ৮৭ বয়স : 48 লিঙ্গ : মহিলা		
707	CFM0004446	ফটো উপলব্ধ	708	CFM1144510	ফটো উপলব্ধ	709	CFM1144452	ফটো উপলব্ধ
নাম : বীনা হাজোবাৰী স্বামীৰ নাম: চামেল ঘৰ নং : ৮৭ বয়স : 47 লিঙ্গ : মহিলা			নাম : সেনীউস হেজোবাৰী পিতাৰ নাম: অঞ্জেলীউস হেজোবাৰী ঘৰ নং : ৮৭ বয়স : 34 লিঙ্গ : পুৰুষ			নাম : বাহুল হেজোবাৰী পিতাৰ নাম: অঞ্জেলীউস হেজোবাৰী ঘৰ নং : ৮৭ বয়স : 32 লিঙ্গ : পুৰুষ		
S 710	CFM0004447	ফটো উপলব্ধ	711	CFM0004448	ফটো উপলব্ধ	712	CFM1140154	ফটো উপলব্ধ
নাম : মাৰ্কুছ হাজোবাৰী পিতাৰ নাম: আন্দুৰ সিং ঘৰ নং : ৮৮ বয়স : 68 লিঙ্গ : পুৰুষ			নাম : বেৰেনী হাজোবাৰী স্বামীৰ নাম: মাৰ্কুছ হাজোবাৰী ঘৰ নং : ৮৮ বয়স : 58 লিঙ্গ : মহিলা			নাম : পৌলিনা বসুমতাৰী স্বামীৰ নাম: পুলেন বসুমতাৰী ঘৰ নং : ৪৭ বয়স : 52 লিঙ্গ : মহিলা		
713	UUI0051979	ফটো উপলব্ধ	714	CFM0450825	ফটো উপলব্ধ	715	CFM0004449	ফটো উপলব্ধ
নাম : পুষ্প বসুমতাৰী স্বামীৰ নাম: পংকজ মুচাহাৰী ঘৰ নং : ৪৭ বয়স : 25 লিঙ্গ : মহিলা			নাম : বিচি বসুমতাৰী পিতাৰ নাম: পৌলিনা বসুমতাৰী ঘৰ নং : ৪৭ বয়স : 24 লিঙ্গ : পুৰুষ			নাম : ফুলেন বসুমতাৰী পিতাৰ নাম: নন্দো বসুমতাৰী ঘৰ নং : ৮৯ বয়স : 53 লিঙ্গ : পুৰুষ		
716	CFM0343244	ফটো উপলব্ধ	717	CFM0242875	ফটো উপলব্ধ	718	CFM0339689	ফটো উপলব্ধ
নাম : ৰমিলা হাজোবাৰী পিতাৰ নাম: পাউলুস হাজোবাৰী ঘৰ নং : ৭১ বয়স : 25 লিঙ্গ : মহিলা			নাম : ৰুমালি বড়ো স্বামীৰ নাম: উপেন্দ্ৰ নাথ বড়ো ঘৰ নং : ১০৪ বয়স : 55 লিঙ্গ : মহিলা			নাম : অকন নৰজুৱী মাতৃৰ নাম: দেৱশী নৰজুৱী ঘৰ নং : 104 বয়স : 25 লিঙ্গ : পুৰুষ		



719	CFM0350033	ফটো উপলব্ধ	720	CFM0523399	ফটো উপলব্ধ	721	CFM0443358	ফটো উপলব্ধ
নাম : সোনালী তিকী স্বামীৰ নাম: বিজয় তিকী ঘৰ নং : 105 বয়স : 26 লিঙ্গ : মহিলা			নাম : টেৰেছা বড়ো স্বামীৰ নাম: কান্তে বড়ো ঘৰ নং : 116 বয়স : 29 লিঙ্গ : মহিলা			নাম : দীপ্তি দাশ স্বামীৰ নাম: নপেন্দ্র দাশ ঘৰ নং : 152 বয়স : 29 লিঙ্গ : মহিলা		
722	CFM0529685	ফটো উপলব্ধ	723	CFM0444851	ফটো উপলব্ধ	724	CFM0265991	ফটো উপলব্ধ
নাম : বৰ্ণালী দাস স্বামীৰ নাম: চন্দ্ৰ কুমাৰ দাস ঘৰ নং : 153 বয়স : 25 লিঙ্গ : মহিলা			নাম : দিপামণি কলিতা পিতাৰ নাম: সতিশ কলিতা ঘৰ নং : 158 বয়স : 30 লিঙ্গ : মহিলা			নাম : দিপজ্যোতি দাস পিতাৰ নাম: নিকেন দাস ঘৰ নং : 164 বয়স : 25 লিঙ্গ : পুৰুষ		
725	CFM1230614	ফটো উপলব্ধ	726	CFM0531624	ফটো উপলব্ধ	727	CFM0523274	ফটো উপলব্ধ
নাম : কল্পনা দাস মাতৃৰ নাম: নবজিত দাস ঘৰ নং : 171 বয়স : 27 লিঙ্গ : মহিলা			নাম : সঞ্জিতা দাশ স্বামীৰ নাম: অৰূপ দাশ ঘৰ নং : 185 বয়স : 29 লিঙ্গ : মহিলা			নাম : নয়নজ্যোতি বড়ো পিতাৰ নাম: বত্ৰেশ্বৰ বড়ো ঘৰ নং : 192 বয়স : 26 লিঙ্গ : পুৰুষ		
728	UUI0095802	ফটো উপলব্ধ	729	CFM0351841	ফটো উপলব্ধ	730	CFM0529339	ফটো উপলব্ধ
নাম : ফুলেশ্বৰী বসুমতাৰী স্বামীৰ নাম: আৰ্কেণ বসুমতাৰী ঘৰ নং : 200 বয়স : 23 লিঙ্গ : মহিলা			নাম : নিপেন দাস পিতাৰ নাম: জগদিশ দাস ঘৰ নং : 215 বয়স : 26 লিঙ্গ : পুৰুষ			নাম : কান্তে বড়ো পিতাৰ নাম: কামেশ্বৰ বড়ো ঘৰ নং : 8৬৫ বয়স : 28 লিঙ্গ : পুৰুষ		
731	CFM0004450	ফটো উপলব্ধ	732	CFM0004451	ফটো উপলব্ধ	733	CFM0360925	ফটো উপলব্ধ
নাম : ফিলিপ হাজোবাৰী পিতাৰ নাম: মাৰ্কুচ ঘৰ নং : ৫০৩ বয়স : 41 লিঙ্গ : পুৰুষ			নাম : বিমলা হাজোবাৰী স্বামীৰ নাম: ফিলিপ হাজোবাৰী ঘৰ নং : ৫০৩ বয়স : 35 লিঙ্গ : মহিলা			নাম : পাপৰী দাস পিতাৰ নাম: অৱবিন্দ দাস ঘৰ নং : 824 বয়স : 25 লিঙ্গ : মহিলা		
734	CFM0004107	ফটো উপলব্ধ						
নাম : জিনো নাৰ্জাৰী পিতাৰ নাম: আহিৰ্জ্যাক নাৰ্জাৰী ঘৰ নং : বনগাঁও বয়স : 33 লিঙ্গ : পুৰুষ								



735 2 UUI0154518 নাম : বকি বসুমতাৰী পিতাৰ নাম: ফেবিয়ন বসুমতাৰী ঘৰ নং : 36 বয়স : 18 লিঙ্গ : পুৰুষ ফটো উপলব্ধ	736 1 UUI0159442 নাম : নিশা নাৰ্জাৰী পিতাৰ নাম: বস্কো নাৰ্জাৰী ঘৰ নং : 80 বয়স : 22 লিঙ্গ : মহিলা ফটো উপলব্ধ	737 1 UUI0168658 নাম : হৰ্ষ বৰো পিতাৰ নাম: বিকেন বৰো ঘৰ নং : 14 বয়স : 18 লিঙ্গ : পুৰুষ ফটো উপলব্ধ
738 1 UUI0168682 নাম : সমাইনা গয়াৰী পিতাৰ নাম: বহেন গয়াৰী ঘৰ নং : 10 বয়স : 18 লিঙ্গ : মহিলা ফটো উপলব্ধ	739 1 UUI0173138 নাম : সোনালী বড়ো স্বামীৰ নাম: চানতানা গয়াৰী ঘৰ নং : ৱীলেজ কৰ্বেবাৰী বয়স : 20 লিঙ্গ : মহিলা ফটো উপলব্ধ	740 2 UUI0180950 নাম : বৈসুমে নাৰ্জাৰী পিতাৰ নাম: গোবিন নাৰ্জাৰী ঘৰ নং : 57 বয়স : 22 লিঙ্গ : মহিলা ফটো উপলব্ধ
741 2 UUI0182584 নাম : বিশা নাৰ্জাৰী পিতাৰ নাম: চেলইষ্টইয়ান নাৰ্জাৰী ঘৰ নং : 57 বয়স : 19 লিঙ্গ : মহিলা ফটো উপলব্ধ	742 2 UUI0182683 নাম : অলিলীনা মুছাহাৰী পিতাৰ নাম: সন্তোস মুছাহাৰী ঘৰ নং : 63 বয়স : 20 লিঙ্গ : মহিলা ফটো উপলব্ধ	743 2 UUI0183814 নাম : জুনিখা নাৰ্জাৰী পিতাৰ নাম: গবীন নাৰ্জাৰী ঘৰ নং : 57 বয়স : 19 লিঙ্গ : মহিলা ফটো উপলব্ধ
744 2 UUI0183863 নাম : ফীস্টিনা নাৰ্জাৰী পিতাৰ নাম: গবীন নাৰ্জাৰী ঘৰ নং : 57 বয়স : 18 লিঙ্গ : মহিলা ফটো উপলব্ধ	745 2 UUI0185710 নাম : ফি. জুশ নাৰ্জাৰী মাতৃৰ নাম: সেবোস্তিনা নাৰ্জাৰী ঘৰ নং : 50 বয়স : 26 লিঙ্গ : পুৰুষ ফটো উপলব্ধ	746 1 CFM1124403 নাম : সীৰজিলা গয়াৰী স্বামীৰ নাম: সঞ্জয় ইচলাৰী ঘৰ নং : 1 বয়স : 28 লিঙ্গ : মহিলা ফটো উপলব্ধ



747	2	UU10200766
নাম : ৰোহিত বসুমতাৰী পিতাৰ নাম: ষ্টেফান বসুমতাৰী ঘৰ নং : 83 বয়স : 19 লিঙ্গ : পুৰুষ		ফটো উপলব্ধ

748	1	UU10208405
নাম : দৈমাণু মছাহাৰী পিতাৰ নাম: অক্ষয় মছাহাৰী ঘৰ নং : 86 বয়স : 32 লিঙ্গ : পুৰুষ		ফটো উপলব্ধ

749	1	UU10208462
নাম : জেৰোল বসুমতাৰী পিতাৰ নাম: আনন্দ বসুমতাৰী ঘৰ নং : 33 বয়স : 18 লিঙ্গ : পুৰুষ		ফটো উপলব্ধ

## ভোটাৰৰ সাৰাংশ

## A) ভোটাৰৰ সংখ্যা

	তালিকাৰ প্ৰকাৰ	তালিকাৰ চিনাক্তকৰণ	ভোটাৰৰ সংখ্যা							
			পুৰুষ	মহিলা	ওয় লিঙ্গ	মুঠ				
I	মূল তালিকা	মূল তালিকা	বিশেষ সংশোধন, 2026 চনৰ পূৰ্বৰ 2025 চনৰ মূল তালিকাৰ লগত থকা সংযোজন সমূহ একত্ৰিতকৰণ কৰা তালিকা।				357	377	0	734
II	যোগ তালিকা	পৰিপূৰক 1	বিশেষ সংক্ষিপ্ত সংশোধন, 2026				3	9	0	12
		পৰিপূৰক 2	অনবিচ্ছিন্ন সংশোধন 2026				3	0	0	3
			মুঠ				6	9	0	15
III	বিয়োজন তালিকা	পৰিপূৰক 1	বিশেষ সংক্ষিপ্ত সংশোধন, 2026				24	31	0	55
		পৰিপূৰক 2	অনবিচ্ছিন্ন সংশোধন 2026				0	0	0	0
			মুঠ				24	31	0	55
IV	লিংগ ক্ষেত্ৰত পৰিবৰ্তনৰ বাবে পাৰ্থক্য					0	0	0	0	
এই সংশোধনৰ পিছত ভোটাৰ তালিকাত ভোটাৰৰ মুঠ সংখ্যা (I+II-III+IV)						339	355	0	694	

## B) শুধৰনীৰ সংখ্যা

তালিকাৰ প্ৰকাৰ	তালিকাৰ চিনাক্তকৰণ	শুধৰনীৰ সংখ্যা
পৰিপূৰক 1	বিশেষ সংক্ষিপ্ত সংশোধন, 2026	0
পৰিপূৰক 2	অনবিচ্ছিন্ন সংশোধন 2026	1
	মুঠ	1

নিৰ্বাচক পঞ্জীয়ন বিষয়াৰ স্বাক্ষৰ

E-মৃত, S-স্থানান্তৰিত/ বাসস্থান পৰিবৰ্তন, R-প্ৰতিলিপি, M-নিখোজ, Q-অযোগ্য