



## ভোটাৰ তালিকা 2026 S03 অসম

বিধানসভা সমষ্টিৰ নম্বৰ, নাম আৰু সংৰক্ষণৰ স্থিতি : 42 - বাক্সা (অনুসূচিত জনজাতি)		খণ্ড নং : 33																			
এই বিধানসভা সমষ্টিত কোন সংসদীয় সমষ্টিৰ অন্তৰ্গত তাৰ নম্বৰ, নাম আৰু সংৰক্ষণ স্থিতি : 1 - কোকৰাঝাৰ (অনুসূচিত জনজাতি)																					
1. সংশোধনৰ বিৱৰণ																					
সংশোধনৰ বছৰ	2026	তালিকাৰ চিনাক্তকৰণ																			
ভিত্তি তাৰিখ	01-04-2026	বিশেষ সংশোধন, 2026 চনৰ পূৰ্বৰ 2025 চনৰ মূল তালিকাৰ লগত থকা সংযোজন সমূহ একত্ৰিতকৰণ কৰা তালিকা।																			
সংশোধনৰ প্ৰকাৰ	বিশেষ সংশোধন 2026																				
প্ৰকাশনৰ তাৰিখ	23-03-2026																				
2. খণ্ড আৰু ভোটগ্ৰহন কেন্দ্ৰৰ বিৱৰণ																					
খণ্ডৰ অন্তৰ্গত এলেকা সমূহৰ নম্বৰ আৰু নাম																					
1-ঝাৰগাঁও	<table border="1" style="width: 100%; border-collapse: collapse;"> <tr> <td>মূল চহৰ/গাঁও</td> <td>: ঝাৰগাঁও</td> </tr> <tr> <td>ৱাৰ্ড নং</td> <td>:</td> </tr> <tr> <td>ডাকঘৰ</td> <td>: শিমলা</td> </tr> <tr> <td>পুলিচ থানা</td> <td>: শিমলা</td> </tr> <tr> <td>ব্লক</td> <td>: জালাহ</td> </tr> <tr> <td>ৰাজহ চক্ৰ</td> <td>: জালাহ</td> </tr> <tr> <td>জিলা</td> <td>: বাক্সা</td> </tr> <tr> <td>পিনকোড</td> <td>: 781330</td> </tr> </table>					মূল চহৰ/গাঁও	: ঝাৰগাঁও	ৱাৰ্ড নং	:	ডাকঘৰ	: শিমলা	পুলিচ থানা	: শিমলা	ব্লক	: জালাহ	ৰাজহ চক্ৰ	: জালাহ	জিলা	: বাক্সা	পিনকোড	: 781330
মূল চহৰ/গাঁও	: ঝাৰগাঁও																				
ৱাৰ্ড নং	:																				
ডাকঘৰ	: শিমলা																				
পুলিচ থানা	: শিমলা																				
ব্লক	: জালাহ																				
ৰাজহ চক্ৰ	: জালাহ																				
জিলা	: বাক্সা																				
পিনকোড	: 781330																				
3. ভোটগ্ৰহন কেন্দ্ৰৰ বিৱৰণ																					
ভোটগ্ৰহন কেন্দ্ৰৰ নম্বৰ আৰু নাম :		ভোটগ্ৰহন কেন্দ্ৰৰ প্ৰকাৰ (পুৰুষ/মহিলা/সাধাৰণ)		সাধাৰণ																	
33 - ঝাৰগাঁও পানবাৰী প্ৰাথমিক বিদ্যালয়		খণ্ডৰ অন্তৰ্গত সহায়ক ভোটগ্ৰহন কেন্দ্ৰৰ সংখ্যা :		0																	
ভোটগ্ৰহন কেন্দ্ৰৰ ঠিকনা :																					
ঝাৰগাঁও পানবাৰী প্ৰাথমিক বিদ্যালয়, কোথালী নং ১, ডাঙাৰিগাঁও এন চি																					
4. ভোটাৰৰ সংখ্যা																					
আৰম্ভনি ক্ৰমিক নং	শেষ ক্ৰমিক নং	মুঠ ভোটাৰ																			
		পুৰুষ	মহিলা	৩য় লিঙ্গ	মুঠ																
1	734	327	363	1	691																

নিৰ্বাচক পঞ্জীয়ন বিষয়াৰ স্বাক্ষৰ



Nazri Naksha

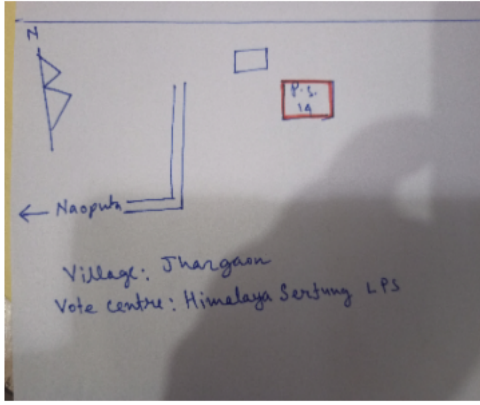

Google Map View



Polling Station Building Front View



ভোটগ্ৰহন কেন্দ্ৰৰ সন্মুখৰ দৃশ্য



Cad View

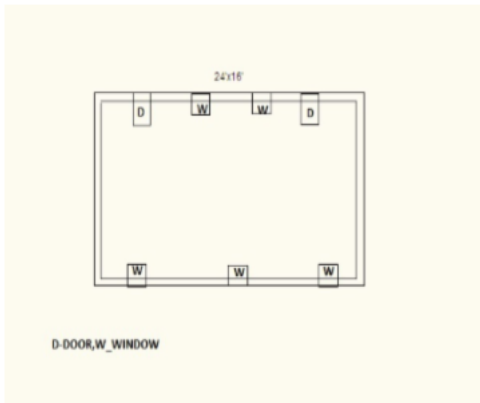

Key MAP View

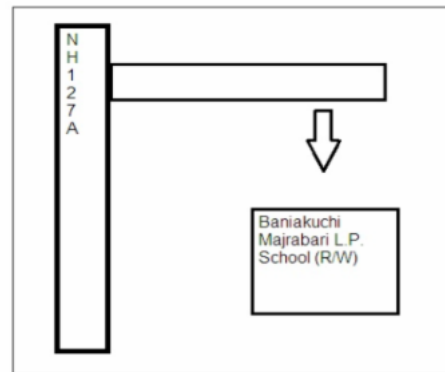



1 নাম : অনীল টিৰকী পিতাৰ নাম: মীৰ্গ টিৰকী ঘৰ নং : 0 বয়স : 26 লিঙ্গ : পুৰুষ	CFM0242834 ফটো উপলব্ধ	2 নাম : বিনীতা গয়াৰী স্বামীৰ নাম: লসিত গয়াৰী ঘৰ নং : 00 বয়স : 26 লিঙ্গ : মহিলা	UUI0113449 ফটো উপলব্ধ	3 নাম : ৰূপালি বসুমতাৰী স্বামীৰ নাম: দেসী বসুমতাৰী ঘৰ নং : 0 বয়স : 25 লিঙ্গ : মহিলা	CFM0254706 ফটো উপলব্ধ
4 নাম : ৰজনী ব্ৰহ্ম পিতাৰ নাম: মদন প্ৰসাদ ঘৰ নং : 1 বয়স : 53 লিঙ্গ : পুৰুষ	CFM0004589 ফটো উপলব্ধ	5 নাম : গোলাপী ব্ৰহ্ম পিতাৰ নাম: মদন প্ৰসাদ ঘৰ নং : 1 বয়স : 36 লিঙ্গ : মহিলা	CFM0004590 ফটো উপলব্ধ	6 নাম : জানমনি দাস পিতাৰ নাম: নিৰন দাস ঘৰ নং : 01 বয়স : 20 লিঙ্গ : মহিলা	UUI0008425 ফটো উপলব্ধ
7 নাম : লখল ৰায় পিতাৰ নাম: গনেশ ৰায় ঘৰ নং : 2 বয়স : 73 লিঙ্গ : পুৰুষ	CFM1234602 ফটো উপলব্ধ	8 নাম : পাৰ্বতী বালা ৰায় স্বামীৰ নাম: ৰাখল ঘৰ নং : 2 বয়স : 66 লিঙ্গ : মহিলা	CFM1234624 ফটো উপলব্ধ	9 নাম : দ্বীজেন ৰায় পিতাৰ নাম: ৰাখল ঘৰ নং : 2 বয়স : 45 লিঙ্গ : পুৰুষ	CFM1234635 ফটো উপলব্ধ
10 নাম : চিবেন ৰায় পিতাৰ নাম: ৰাখল ঘৰ নং : 2 বয়স : 43 লিঙ্গ : পুৰুষ	CFM1234646 ফটো উপলব্ধ	11 নাম : ধীৰেন ৰায় পিতাৰ নাম: ৰাখল ৰায় ঘৰ নং : 2 বয়স : 32 লিঙ্গ : পুৰুষ	CFM1850493 ফটো উপলব্ধ	12 নাম : শিখামনি ৰায় স্বামীৰ নাম: চিবেন দাস ঘৰ নং : 02 বয়স : 28 লিঙ্গ : মহিলা	CFM1284421 ফটো উপলব্ধ
13 নাম : প্ৰতিমা ৰায় স্বামীৰ নাম: ধীৰেন ৰায় ঘৰ নং : 02 বয়স : 27 লিঙ্গ : মহিলা	CFM0530626 ফটো উপলব্ধ	14 নাম : প্ৰতিভা ৰায় স্বামীৰ নাম: দীজেন ৰায় ঘৰ নং : 02 বয়স : 26 লিঙ্গ : মহিলা	CFM0531186 ফটো উপলব্ধ	15 নাম : টিকেন ৰায় পিতাৰ নাম: লাখল ৰায় ঘৰ নং : 02 বয়স : 23 লিঙ্গ : পুৰুষ	CFM1182260 ফটো উপলব্ধ
16 নাম : বিক্ৰম ৰায় পিতাৰ নাম: ৰাখল ৰায় ঘৰ নং : 02 বয়স : 23 লিঙ্গ : পুৰুষ	UUI0043794 ফটো উপলব্ধ	17 নাম : থেমফা বড়ো পিতাৰ নাম: কান্দী ঘৰ নং : 3 বয়স : 78 লিঙ্গ : পুৰুষ	CFM0004592 ফটো উপলব্ধ	18 নাম : চম্বাৰী বড়ো স্বামীৰ নাম: থেমফা ঘৰ নং : 3 বয়স : 73 লিঙ্গ : মহিলা	CFM0004593 ফটো উপলব্ধ
19 নাম : পূৰ্বাবাহাদুৰ লামা পিতাৰ নাম: প্ৰেম বাহাদুৰ ঘৰ নং : 8 বয়স : 53 লিঙ্গ : পুৰুষ	CFM1234704 ফটো উপলব্ধ	20 নাম : মনময়াবাহাদুৰ লামা স্বামীৰ নাম: পূৰ্বাবাহাদুৰ ঘৰ নং : 8 বয়স : 48 লিঙ্গ : মহিলা	CFM0004594 ফটো উপলব্ধ	21 নাম : ৰেণজেন লামা পিতাৰ নাম: প্ৰেম বাহাদুৰ লামা ঘৰ নং : 8 বয়স : 32 লিঙ্গ : পুৰুষ	CFM1240900 ফটো উপলব্ধ
22 নাম : ললিতা লামা স্বামীৰ নাম: ৰেনজেন লামা ঘৰ নং : 04 বয়স : 32 লিঙ্গ : মহিলা	CFM1259605 ফটো উপলব্ধ	23 নাম : উইলিয়াম তিকী পিতাৰ নাম: বন্দা তিকী ঘৰ নং : 124 বয়স : 29 লিঙ্গ : পুৰুষ	CFM0247189 ফটো উপলব্ধ	24 নাম : হেৰালী বড়ো স্বামীৰ নাম: মনজিত বড়ো ঘৰ নং : 04 বয়স : 26 লিঙ্গ : মহিলা	CFM0329862 ফটো উপলব্ধ
25 নাম : সোন্জীতা বসুমতাৰী পিতাৰ নাম: মহন বসুমতাৰী ঘৰ নং : 04 বয়স : 23 লিঙ্গ : মহিলা	UUI0115022 ফটো উপলব্ধ	26 নাম : পৰমেশ্বৰ তিকী মাতৃৰ নাম: চমা তিকী ঘৰ নং : 04 বয়স : 22 লিঙ্গ : পুৰুষ	UUI0115196 ফটো উপলব্ধ	27 নাম : চনথলী মুছাহাৰী স্বামীৰ নাম: চুমিধৰ ঘৰ নং : 5 বয়স : 52 লিঙ্গ : মহিলা	CFM0004596 ফটো উপলব্ধ
28 নাম : সুমিলা বড়ো স্বামীৰ নাম: মহন বড়ো ঘৰ নং : 5 বয়স : 39 লিঙ্গ : মহিলা	CFM7179807 ফটো উপলব্ধ	29 নাম : জিমে মুছাহাৰী পিতাৰ নাম: চুমিধৰ ঘৰ নং : 5 বয়স : 34 লিঙ্গ : পুৰুষ	CFM1234748 ফটো উপলব্ধ	30 নাম : সদমত্ৰী বড়ো পিতাৰ নাম: চুমিধৰ বৰো ঘৰ নং : 25 বয়স : 33 লিঙ্গ : মহিলা	CFM0004597 ফটো উপলব্ধ



31 নাম : জৱাহৰলাল মুছাহাৰী পিতাৰ নাম: মুনিৰাম মুছাহাৰী ঘৰ নং : ৬ বয়স : 58 লিঙ্গ : পুৰুষ	CFM1234760 ফটো উপলব্ধ	32 নাম : নিচিবালা মুছাহাৰী স্বামীৰ নাম: জহৰলাল ঘৰ নং : ৬ বয়স : 53 লিঙ্গ : মহিলা	CFM0004600 ফটো উপলব্ধ	33 নাম : ডালিমী মুছাহাৰী পিতাৰ নাম: জহৰলাল ঘৰ নং : ৬ বয়স : 36 লিঙ্গ : মহিলা	CFM1234782 ফটো উপলব্ধ
34 নাম : বাতুল মুছাহাৰী পিতাৰ নাম: জহৰলাল ঘৰ নং : ৬ বয়স : 33 লিঙ্গ : পুৰুষ	CFM1234793 ফটো উপলব্ধ	35 নাম : বুফাথি মুছাহাৰী স্বামীৰ নাম: বাতুল মুছাহাৰী ঘৰ নং : ৬ বয়স : 33 লিঙ্গ : মহিলা	CFM0004601 ফটো উপলব্ধ	36 নাম : জনালি মুছাহাৰী স্বামীৰ নাম: জহৰলাল মুছাহাৰী ঘৰ নং : ৬ বয়স : 32 লিঙ্গ : মহিলা	CFM0004602 ফটো উপলব্ধ
S 37 নাম : সুপ্ৰিয়া ব্ৰহ্ম পিতাৰ নাম: মদন ব্ৰহ্ম ঘৰ নং : ৬ বয়স : 26 লিঙ্গ : মহিলা	CFM0373027 ফটো উপলব্ধ	38 নাম : মণিকা কুজুৰ মাতৃৰ নাম: অতীআৰী কুজুৰ ঘৰ নং : 06 বয়স : 23 লিঙ্গ : মহিলা	CFM0423822 ফটো উপলব্ধ	39 নাম : বুধীৰাম বড়ো পিতাৰ নাম: উত্তম ঘৰ নং : ৭ বয়স : 76 লিঙ্গ : পুৰুষ	CFM0004603 ফটো উপলব্ধ
40 নাম : খাঞ্চেৰ বড়ো স্বামীৰ নাম: বুদ্ধিৰাম ঘৰ নং : ৭ বয়স : 74 লিঙ্গ : মহিলা	CFM0004604 ফটো উপলব্ধ	41 নাম : মিনোবালা বড়ো স্বামীৰ নাম: বিশ্বজিত ঘৰ নং : ৭ বয়স : 52 লিঙ্গ : মহিলা	CFM0004605 ফটো উপলব্ধ	42 নাম : সুজিত বড়ো পিতাৰ নাম: বুদ্ধিৰাম ঘৰ নং : ৭ বয়স : 45 লিঙ্গ : পুৰুষ	CFM1234828 ফটো উপলব্ধ
43 নাম : বিশ্বজিত বড়ো পিতাৰ নাম: বুদ্ধিৰাম বড়ো ঘৰ নং : ৭ বয়স : 44 লিঙ্গ : পুৰুষ	CFM1234840 ফটো উপলব্ধ	44 নাম : মানসী বড়ো স্বামীৰ নাম: সুজিত বড়ো ঘৰ নং : ৭ বয়স : 43 লিঙ্গ : মহিলা	CFM1234839 ফটো উপলব্ধ	45 নাম : চৌমদৌন বড়ো পিতাৰ নাম: বুদ্ধিৰাম ঘৰ নং : ৭ বয়স : 40 লিঙ্গ : পুৰুষ	CFM0004607 ফটো উপলব্ধ
46 নাম : চৈগমচাৰ বড়ো পিতাৰ নাম: বুদ্ধিৰাম বড়ো ঘৰ নং : ৭ বয়স : 36 লিঙ্গ : পুৰুষ	CFM1850517 ফটো উপলব্ধ	S 47 নাম : চিমাংশি বড়ো পিতাৰ নাম: বুদ্ধিৰাম বড়ো ঘৰ নং : ৭ বয়স : 32 লিঙ্গ : মহিলা	CFM0119099 ফটো উপলব্ধ	48 নাম : লারেশ তিৰকে পিতাৰ নাম: মীৰ্গু তিৰকে ঘৰ নং : 07 বয়স : 27 লিঙ্গ : পুৰুষ	CFM0346072 ফটো উপলব্ধ
49 নাম : চাবিনা এক্সা স্বামীৰ নাম: অনিল তিৰকে ঘৰ নং : 07 বয়স : 24 লিঙ্গ : মহিলা	CFM0348540 ফটো উপলব্ধ	S 50 নাম : কান্দী ৰামচিয়াৰী স্বামীৰ নাম: কান্দী ৰামচিয়াৰী ঘৰ নং : ৮ বয়স : ৪৪ লিঙ্গ : মহিলা	CFM0004608 ফটো উপলব্ধ	51 নাম : ৰামেশ্বৰ ৰাশ্চিআৰী পিতাৰ নাম: কান্দী ঘৰ নং : ৮ বয়স : 54 লিঙ্গ : পুৰুষ	CFM0004609 ফটো উপলব্ধ
52 নাম : মলোতী ৰাশ্চিআৰী স্বামীৰ নাম: ৰামেশ্বৰ ঘৰ নং : ৮ বয়স : 48 লিঙ্গ : মহিলা	CFM0004610 ফটো উপলব্ধ	53 নাম : ৰাজিব ৰাশ্চিআৰী পিতাৰ নাম: ৰামেশ্বৰ ৰাশ্চিআৰী ঘৰ নং : 08 বয়স : 24 লিঙ্গ : পুৰুষ	CFM1274166 ফটো উপলব্ধ	54 নাম : পোদোমী ৰাশ্চিআৰী পিতাৰ নাম: ৰামেশ্বৰ ৰাশ্চিআৰী ঘৰ নং : ৮ বয়স : 21 লিঙ্গ : মহিলা	CFM7176977 ফটো উপলব্ধ
55 নাম : লক্ষ্মী বড়ো স্বামীৰ নাম: সমথোৰ বড়ো ঘৰ নং : 9 বয়স : 24 লিঙ্গ : মহিলা	CFM1313311 ফটো উপলব্ধ	56 নাম : ৰাজু মগৰ পিতাৰ নাম: জিত বাহাদুৰ ঘৰ নং : ১০ বয়স : 56 লিঙ্গ : পুৰুষ	CFM1234908 ফটো উপলব্ধ	57 নাম : খেঞ্জো মগৰ স্বামীৰ নাম: ৰাজু ঘৰ নং : ১০ বয়স : 53 লিঙ্গ : মহিলা	CFM0004611 ফটো উপলব্ধ
58 নাম : মনবাহাদুৰ মগৰ পিতাৰ নাম: ৰাজু ঘৰ নং : ১০ বয়স : 36 লিঙ্গ : পুৰুষ	CFM0004612 ফটো উপলব্ধ	59 নাম : জোন মগৰ স্বামীৰ নাম: মন বাহাদুৰ মগৰ ঘৰ নং : ১০ বয়স : 35 লিঙ্গ : মহিলা	CFM0004613 ফটো উপলব্ধ	S 60 নাম : চন বাহাদুৰ মগৰ পিতাৰ নাম: ৰাজু মগৰ ঘৰ নং : ১০ বয়স : 32 লিঙ্গ : পুৰুষ	CFM1240897 ফটো উপলব্ধ



61 নাম : আশা মগৰ স্বামীৰ নাম : চনবাহাদুৰ মগৰ ঘৰ নং : 10 বয়স : 29 লিঙ্গ : মহিলা	CFM0346726 ফটো উপলব্ধ	62 নাম : ব্ৰিহল স্বৰ্গীয়াৰী পিতাৰ নাম : বিশ্বনাথ স্বৰ্গীয়াৰী ঘৰ নং : 10 বয়স : 23 লিঙ্গ : পুৰুষ	UUI0011288 ফটো উপলব্ধ	63 নাম : স্বৰ্গশ্ৰী বড়ো স্বামীৰ নাম : সনাৰাম ঘৰ নং : 11 বয়স : 54 লিঙ্গ : মহিলা	CFM0004614 ফটো উপলব্ধ
64 নাম : দুৰ্গা বড়ো পিতাৰ নাম : দিৰ্জেন বড়ো ঘৰ নং : 11 বয়স : 47 লিঙ্গ : পুৰুষ	UUI0113936 ফটো উপলব্ধ	S 65 নাম : অমৰ বড়ো পিতাৰ নাম : বনেশ্বৰ বড়ো ঘৰ নং : 11 বয়স : 45 লিঙ্গ : পুৰুষ	CFM0094391 ফটো উপলব্ধ	66 নাম : সুকশ্ৰী বড়ো স্বামীৰ নাম : অমৰ বড়ো ঘৰ নং : 11 বয়স : 41 লিঙ্গ : মহিলা	CFM0326165 ফটো উপলব্ধ
67 নাম : পন্ডিৰ বড়ো পিতাৰ নাম : সনাৰাম ঘৰ নং : 11 বয়স : 36 লিঙ্গ : পুৰুষ	CFM0004615 ফটো উপলব্ধ	68 নাম : সবিতা বড়ো স্বামীৰ নাম : পণ্ডিত বড়ো ঘৰ নং : 11 বয়স : 35 লিঙ্গ : মহিলা	CFM1234964 ফটো উপলব্ধ	69 নাম : প্ৰতিমা বড়ো স্বামীৰ নাম : কালা বড়ো ঘৰ নং : 11 বয়স : 34 লিঙ্গ : মহিলা	CFM0349019 ফটো উপলব্ধ
70 নাম : অনসাই মুচহাৰী পিতাৰ নাম : মীলন মুচহাৰী ঘৰ নং : 11 বয়স : 28 লিঙ্গ : পুৰুষ	CFM0321224 ফটো উপলব্ধ	71 নাম : লাসিত গয়াৰী পিতাৰ নাম : ববিন গয়াৰী ঘৰ নং : 11 বয়স : 25 লিঙ্গ : পুৰুষ	CFM0326603 ফটো উপলব্ধ	72 নাম : চমৰাম নৱজাৰী পিতাৰ নাম : ৰামেশ্বৰ ঘৰ নং : 12 বয়স : 53 লিঙ্গ : পুৰুষ	CFM0004616 ফটো উপলব্ধ
73 নাম : ৰশ্মী বড়ো স্বামীৰ নাম : চামাৰাম ঘৰ নং : 12 বয়স : 50 লিঙ্গ : মহিলা	CFM0004617 ফটো উপলব্ধ	74 নাম : অঞ্চমা নাৰ্জাৰী পিতাৰ নাম : চামাৰাম নাৰ্জাৰী ঘৰ নং : 12 বয়স : 27 লিঙ্গ : পুৰুষ	CFM0094854 ফটো উপলব্ধ	75 নাম : ৰনিতা তিকী স্বামীৰ নাম : মঙ্গল নাৰ্জাৰী ঘৰ নং : 12 বয়স : 25 লিঙ্গ : মহিলা	CFM1241702 ফটো উপলব্ধ
76 নাম : মঙ্গল নাৰ্জাৰী পিতাৰ নাম : চমৰাম নাৰ্জাৰী ঘৰ নং : 12 বয়স : 25 লিঙ্গ : পুৰুষ	CFM1112614 ফটো উপলব্ধ	77 নাম : দেলাঙ্গী নাৰ্জাৰী পিতাৰ নাম : সোমাৱম নাৰ্জাৰী ঘৰ নং : 12 বয়স : 22 লিঙ্গ : মহিলা	CFM7176985 ফটো উপলব্ধ	78 নাম : জলিয়াছ কুজুৰ পিতাৰ নাম : পিত্ৰিছ কুজুৰ ঘৰ নং : 12 বয়স : 20 লিঙ্গ : পুৰুষ	UUI0008847 ফটো উপলব্ধ
79 নাম : জানকী বড়ো স্বামীৰ নাম : চুফ্ৰেশ্বৰ ঘৰ নং : 13 বয়স : 53 লিঙ্গ : মহিলা	CFM0004618 ফটো উপলব্ধ	80 নাম : সিম্বাদেব বড়ো পিতাৰ নাম : চুফ্ৰেশ্বৰ ঘৰ নং : 13 বয়স : 36 লিঙ্গ : পুৰুষ	CFM0004619 ফটো উপলব্ধ	81 নাম : চানতি বড়ো পিতাৰ নাম : মিনান বড়ো ঘৰ নং : 13 বয়স : 32 লিঙ্গ : মহিলা	CFM0019869 ফটো উপলব্ধ
82 নাম : নিজৰা বড়ো মাতৃৰ নাম : জনেকী বড়ো ঘৰ নং : 13 বয়স : 31 লিঙ্গ : মহিলা	CFM0459818 ফটো উপলব্ধ	83 নাম : ইন্দ্ৰ গয়াৰী পিতাৰ নাম : মগন ঘৰ নং : 18 বয়স : 73 লিঙ্গ : পুৰুষ	CFM0004620 ফটো উপলব্ধ	84 নাম : পূৰ্ণিমা গয়াৰী স্বামীৰ নাম : ইন্দ্ৰ ঘৰ নং : 18 বয়স : 60 লিঙ্গ : মহিলা	CFM0004621 ফটো উপলব্ধ
85 নাম : হৰমোহন গয়াৰী পিতাৰ নাম : ইন্দ্ৰ ঘৰ নং : 18 বয়স : 46 লিঙ্গ : পুৰুষ	CFM0004622 ফটো উপলব্ধ	86 নাম : ৰাজবাহাদুৰ থাপা পিতাৰ নাম : ধনবাহাদুৰ থাপা ঘৰ নং : 18 বয়স : 40 লিঙ্গ : পুৰুষ	CFM0528521 ফটো উপলব্ধ	87 নাম : ছজনী গয়াৰী স্বামীৰ নাম : হৰমোহন ঘৰ নং : 18 বয়স : 37 লিঙ্গ : মহিলা	CFM1235047 ফটো উপলব্ধ
S 88 নাম : লহকৰ সূত্ৰধৰ পিতাৰ নাম : ধিৰেন সূত্ৰধৰ ঘৰ নং : 18 বয়স : 35 লিঙ্গ : পুৰুষ	CFM0532598 ফটো উপলব্ধ	89 নাম : আনজানা সূত্ৰধৰ স্বামীৰ নাম : লহকৰ সূত্ৰধৰ ঘৰ নং : 18 বয়স : 31 লিঙ্গ : মহিলা	CFM0531236 ফটো উপলব্ধ	90 নাম : তেৰছা কুজুৰ পিতাৰ নাম : আনথোনো কুজুৰ ঘৰ নং : 14 বয়স : 30 লিঙ্গ : মহিলা	CFM0346924 ফটো উপলব্ধ



91 নাম : অজয় খালখো পিতাৰ নাম: প্ৰাভু প্ৰাভু ঘৰ নং : 14 বয়স : 23 লিঙ্গ : পুৰুষ	CFM0412064 ফটো উপলব্ধ	92 নাম : পুনাকন বড়ো পিতাৰ নাম: মহেন্দ্ৰ ঘৰ নং : 15 বয়স : 43 লিঙ্গ : পুৰুষ	CFM0004625 ফটো উপলব্ধ	93 নাম : গাইলো বড়ো পিতাৰ নাম: মহেন্দ্ৰ ঘৰ নং : 15 বয়স : 40 লিঙ্গ : মহিলা	CFM0004626 ফটো উপলব্ধ
# 94 নাম : বিনা ভট্টক স্বামীৰ নাম: সুনীল তিৰিকি ভট্টক ঘৰ নং : 133 বয়স : 36 লিঙ্গ : মহিলা	CFM0440636 ফটো উপলব্ধ	95 নাম : বুপা বড়ো স্বামীৰ নাম: পুনাকন বড়ো ঘৰ নং : 15 বয়স : 28 লিঙ্গ : মহিলা	CFM0246603 ফটো উপলব্ধ	96 নাম : বলো খালখো পিতাৰ নাম: ধুমা খালখো ঘৰ নং : 15 বয়স : 27 লিঙ্গ : পুৰুষ	CFM0305920 ফটো উপলব্ধ
97 নাম : সনালী কুজুৰ স্বামীৰ নাম: বিনোদ কুজুৰ ঘৰ নং : 16 বয়স : 33 লিঙ্গ : মহিলা	CFM0246637 ফটো উপলব্ধ	S 98 নাম : চাম্পফাথী মহাহাৰী স্বামীৰ নাম: কানা মহাহাৰী ঘৰ নং : 19 বয়স : 68 লিঙ্গ : মহিলা	CFM1235150 ফটো উপলব্ধ	99 নাম : জোহোলাল মচাহাৰী পিতাৰ নাম: কানা ঘৰ নং : 19 বয়স : 56 লিঙ্গ : পুৰুষ	CFM1235138 ফটো উপলব্ধ
100 নাম : চম্বাৰী মহাহাৰী স্বামীৰ নাম: জহৰলাল ঘৰ নং : 19 বয়স : 45 লিঙ্গ : মহিলা	CFM0004627 ফটো উপলব্ধ	S 101 নাম : অৰবিন্দ পান্না পিতাৰ নাম: মংগাৰী পান্না ঘৰ নং : 17 বয়স : 31 লিঙ্গ : পুৰুষ	CFM0247130 ফটো উপলব্ধ	S 102 নাম : মাৰকুছ পান্না পিতাৰ নাম: এন্থোনি পান্না ঘৰ নং : 17 বয়স : 25 লিঙ্গ : পুৰুষ	CFM0247106 ফটো উপলব্ধ
103 নাম : কুমদ বড়ো পিতাৰ নাম: মহোদৰ বড়ো ঘৰ নং : 18 বয়স : 47 লিঙ্গ : পুৰুষ	CFM7185168 ফটো উপলব্ধ	104 নাম : প্ৰনিতা বড়ো স্বামীৰ নাম: কুমদ বড়ো ঘৰ নং : 18 বয়স : 42 লিঙ্গ : মহিলা	CFM7178841 ফটো উপলব্ধ	105 নাম : সুনিতা টোপ্পো স্বামীৰ নাম: ৰাজু কুজুৰ ঘৰ নং : 18 বয়স : 41 লিঙ্গ : মহিলা	CFM0423772 ফটো উপলব্ধ
106 নাম : চুমি ৰায় স্বামীৰ নাম: শংকৰ ৰায় ঘৰ নং : 18 বয়স : 27 লিঙ্গ : মহিলা	UUI0092353 ফটো উপলব্ধ	107 নাম : প্ৰবিন গয়াৰী পিতাৰ নাম: খগেন ঘৰ নং : 15 বয়স : 68 লিঙ্গ : পুৰুষ	CFM0004628 ফটো উপলব্ধ	108 নাম : মঞ্জী গয়াৰী স্বামীৰ নাম: প্ৰবিন ঘৰ নং : 15 বয়স : 63 লিঙ্গ : মহিলা	CFM0004629 ফটো উপলব্ধ
109 নাম : গগন গয়াৰী পিতাৰ নাম: প্ৰবিন গয়াৰী ঘৰ নং : 15 বয়স : 33 লিঙ্গ : পুৰুষ	CFM0004630 ফটো উপলব্ধ	S 110 নাম : প্ৰাণজিতা গয়াৰী পিতাৰ নাম: প্ৰবিন গয়াৰী ঘৰ নং : 15 বয়স : 32 লিঙ্গ : পুৰুষ	CFM0004631 ফটো উপলব্ধ	111 নাম : প্ৰাণজিত গয়াৰী পিতাৰ নাম: প্ৰবিন ঘৰ নং : 19 বয়স : 29 লিঙ্গ : পুৰুষ	UUI0048983 ফটো উপলব্ধ
112 নাম : দিমান গোয়াৰী পিতাৰ নাম: প্ৰবিন গোয়াৰী ঘৰ নং : 19 বয়স : 27 লিঙ্গ : পুৰুষ	CFM0327825 ফটো উপলব্ধ	113 নাম : সতীশ লাহাৰী পিতাৰ নাম: প্ৰমোদ ঘৰ নং : 20 বয়স : 58 লিঙ্গ : পুৰুষ	CFM0004632 ফটো উপলব্ধ	114 নাম : মুনী লাহাৰী পিতাৰ নাম: সতীশ লাহাৰী ঘৰ নং : 20 বয়স : 22 লিঙ্গ : ৩য় লিঙ্গ	UUI0088401 ফটো উপলব্ধ
115 নাম : বিক্ৰম লাহাৰী পিতাৰ নাম: সতীশ লাহাৰী ঘৰ নং : 20 বয়স : 22 লিঙ্গ : পুৰুষ	UUI0134064 ফটো উপলব্ধ	116 নাম : স্বৰাংশী বড়ো স্বামীৰ নাম: ভূমি বড়ো ঘৰ নং : 21 বয়স : 60 লিঙ্গ : মহিলা	CFM0004634 ফটো উপলব্ধ	117 নাম : চাৰ্লেচ তিৰকী অন্যান্য: চাৰ্লেচ তিৰকী ঘৰ নং : 21 বয়স : 51 লিঙ্গ : পুৰুষ	CFM1269711 ফটো উপলব্ধ
118 নাম : শুক্ৰ বড়ো পিতাৰ নাম: ভূমি বড়ো ঘৰ নং : 21 বয়স : 43 লিঙ্গ : পুৰুষ	CFM0004635 ফটো উপলব্ধ	S 119 নাম : ভূমি বড়ো পিতাৰ নাম: শক্তি ঘৰ নং : 21 বয়স : 43 লিঙ্গ : পুৰুষ	CFM0004636 ফটো উপলব্ধ	120 নাম : মৈনা বড়ো পিতাৰ নাম: ভূমি বড়ো ঘৰ নং : 21 বয়স : 40 লিঙ্গ : মহিলা	CFM0004637 ফটো উপলব্ধ



121 নাম : চক্ৰেশ্বৰ বড়ো পিতাৰ নাম: ভূমি বড়ো ঘৰ নং : 22 বয়স : 33 লিঙ্গ : পুৰুষ	CFM0053918 ফটো উপলব্ধ	122 নাম : সোন্জনা মুশাহাৰী স্বামীৰ নাম: স্মশ্বৰ মুশাহাৰী ঘৰ নং : 21 বয়স : 26 লিঙ্গ : মহিলা	CFM0444620 ফটো উপলব্ধ	123 নাম : সোৰাংশী বড়ো স্বামীৰ নাম: অজীত বড়ো ঘৰ নং : 21 বয়স : 25 লিঙ্গ : মহিলা	CFM0322446 ফটো উপলব্ধ
124 নাম : তপন বৰ্মন পিতাৰ নাম: নকুল বৰ্মন ঘৰ নং : 21 বয়স : 25 লিঙ্গ : পুৰুষ	JHC0228213 ফটো উপলব্ধ	125 নাম : বনিমা বড়ো স্বামীৰ নাম: তপন বৰ্মন ঘৰ নং : 21 বয়স : 23 লিঙ্গ : মহিলা	CFM7170848 ফটো উপলব্ধ	126 নাম : ৰত্নেশ্বৰ দেউৰী পিতাৰ নাম: লংকে ঘৰ নং : 22 বয়স : 58 লিঙ্গ : পুৰুষ	CFM0004640 ফটো উপলব্ধ
127 নাম : কামিনী দেউৰী স্বামীৰ নাম: ৰুদ্ৰেশ্বৰ দেউৰী ঘৰ নং : 22 বয়স : 56 লিঙ্গ : মহিলা	CFM0004641 ফটো উপলব্ধ	128 নাম : ডমিনিক গড়ি পিতাৰ নাম: বেজু গড়ি ঘৰ নং : 22 বয়স : 46 লিঙ্গ : পুৰুষ	CFM0527762 ফটো উপলব্ধ	129 নাম : হিমালী শালশো পিতাৰ নাম: মাঘে শালশো ঘৰ নং : 22 বয়স : 21 লিঙ্গ : মহিলা	UUI0031658 ফটো উপলব্ধ
130 নাম : জ্যোতি একা স্বামীৰ নাম: বান্দা একা ঘৰ নং : 24 বয়স : 43 লিঙ্গ : মহিলা	CFM0246561 ফটো উপলব্ধ	S 131 নাম : সুনীল একা পিতাৰ নাম: মানিক একা ঘৰ নং : 24 বয়স : 28 লিঙ্গ : পুৰুষ	CFM0236380 ফটো উপলব্ধ	132 নাম : বাৱনেস নাৰ্জাৰি পিতাৰ নাম: এলুশ নাৰ্জাৰি ঘৰ নং : 24 বয়স : 23 লিঙ্গ : পুৰুষ	CFM0449124 ফটো উপলব্ধ
133 নাম : মৌচুমী একা পিতাৰ নাম: বান্দা একা ঘৰ নং : 24 বয়স : 21 লিঙ্গ : মহিলা	UUI0031666 ফটো উপলব্ধ	134 নাম : ভাৰতী বালা বড়ো স্বামীৰ নাম: কান্দা ঘৰ নং : 25 বয়স : 54 লিঙ্গ : মহিলা	CFM0004642 ফটো উপলব্ধ	135 নাম : মদন বড়ো পিতাৰ নাম: কান্দা ঘৰ নং : 25 বয়স : 48 লিঙ্গ : পুৰুষ	CFM0004643 ফটো উপলব্ধ
136 নাম : অনিৰুদ্ধো বড়ো পিতাৰ নাম: খান্দা বড়ো ঘৰ নং : 25 বয়স : 33 লিঙ্গ : পুৰুষ	CFM1850506 ফটো উপলব্ধ	137 নাম : ৰবেন গয়াৰী পিতাৰ নাম: নগেন ঘৰ নং : 29 বয়স : 53 লিঙ্গ : পুৰুষ	CFM0004647 ফটো উপলব্ধ	# 138 নাম : আজলী বৰো স্বামীৰ নাম: ৰবেন বৰো ঘৰ নং : 25 বয়স : 48 লিঙ্গ : মহিলা	CFM0004649 ফটো উপলব্ধ
139 নাম : দইসা বসুমতাৰী পিতাৰ নাম: দাৰেন বসুমতাৰী ঘৰ নং : 29 বয়স : 29 লিঙ্গ : পুৰুষ	CFM0091462 ফটো উপলব্ধ	140 নাম : পাউলচ ধানৱাৰ পিতাৰ নাম: যোচেৰ ধানৱাৰ ঘৰ নং : 29 বয়স : 29 লিঙ্গ : পুৰুষ	CFM0531962 ফটো উপলব্ধ	141 নাম : দ্বাৰেন বসুমতাৰী পিতাৰ নাম: তিকেন ঘৰ নং : 28 বয়স : 60 লিঙ্গ : পুৰুষ	CFM0004650 ফটো উপলব্ধ
142 নাম : মৈনাথী বসুমতাৰী স্বামীৰ নাম: দ্বাৰেন ঘৰ নং : 28 বয়স : 54 লিঙ্গ : মহিলা	CFM0004651 ফটো উপলব্ধ	143 নাম : চৈমদৈন বসুমতাৰী পিতাৰ নাম: দ্বাৰেন বসুমতাৰী ঘৰ নং : 28 বয়স : 31 লিঙ্গ : পুৰুষ	CFM1850460 ফটো উপলব্ধ	144 নাম : আজলী বড়ো পিতাৰ নাম: মদন ঘৰ নং : 28 বয়স : 46 লিঙ্গ : মহিলা	CFM0004654 ফটো উপলব্ধ
145 নাম : জেইতি বড়ো স্বামীৰ নাম: বদেছা বসুমতাৰী ঘৰ নং : 28 বয়স : 28 লিঙ্গ : মহিলা	CFM0075259 ফটো উপলব্ধ	146 নাম : সুৰেণ বড়ো পিতাৰ নাম: দিপান ঘৰ নং : 70 বয়স : 76 লিঙ্গ : পুৰুষ	CFM0004655 ফটো উপলব্ধ	147 নাম : নাওনাই বড়ো স্বামীৰ নাম: সুৰেণ ঘৰ নং : 70 বয়স : 68 লিঙ্গ : মহিলা	CFM0004656 ফটো উপলব্ধ
148 নাম : নন্দ বড়ো পিতাৰ নাম: দেবেন ঘৰ নং : 31 বয়স : 53 লিঙ্গ : পুৰুষ	CFM0004659 ফটো উপলব্ধ	149 নাম : থপচি বড়ো স্বামীৰ নাম: নন্দ ঘৰ নং : 31 বয়স : 48 লিঙ্গ : মহিলা	CFM0004660 ফটো উপলব্ধ	150 নাম : প্ৰণিতা ৰয় পিতাৰ নাম: মূণিৰ ৰয় ঘৰ নং : 31 বয়স : 27 লিঙ্গ : মহিলা	CFM0372532 ফটো উপলব্ধ



151	CFM0004664	ফটো উপলব্ধ	নাম : প্ৰমিলা বড়ো স্বামীৰ নাম: সূৰ্য্য ঘৰ নং : ৩৩ বয়স : 68 লিঙ্গ : মহিলা
152	CFM0004666	ফটো উপলব্ধ	নাম : অভি বড়ো পিতাৰ নাম: সূৰ্য্য ঘৰ নং : ৩৩ বয়স : 46 লিঙ্গ : পুৰুষ
153	CFM0529800	ফটো উপলব্ধ	নাম : বৈৰূপ বড়ো স্বামীৰ নাম: অভি বড়ো ঘৰ নং : ৩৩ বয়স : 32 লিঙ্গ : মহিলা
154	CFM7186570	ফটো উপলব্ধ	নাম : হিলীনা তিকী মাতৃৰ নাম: অমৃতা তিকী ঘৰ নং : 33 বয়স : 21 লিঙ্গ : মহিলা
155	UUI0019430	ফটো উপলব্ধ	নাম : খুংগুৰ বড়ো পিতাৰ নাম: মহন্ত বড়ো ঘৰ নং : 33 বয়স : 21 লিঙ্গ : পুৰুষ
156	CFM0004667	ফটো উপলব্ধ	নাম : জাম্বা দেউৰী পিতাৰ নাম: লংকেশ্বৰ ঘৰ নং : ৩৪ বয়স : 60 লিঙ্গ : পুৰুষ
157	CFM0004668	ফটো উপলব্ধ	নাম : দমন্তি দেউৰী স্বামীৰ নাম: জাম্বা ঘৰ নং : ৩৪ বয়স : 53 লিঙ্গ : মহিলা
158	CFM1231190	ফটো উপলব্ধ	নাম : সূৰুধৰ দেউৰী পিতাৰ নাম: জাম্বা দেউৰী ঘৰ নং : 34 বয়স : 22 লিঙ্গ : পুৰুষ
159	CFM1181726	ফটো উপলব্ধ	নাম : চৌকহালী বসুমতাৰী মাতৃৰ নাম: বাবুৰাম বসুমতাৰী ঘৰ নং : 35 বয়স : 80 লিঙ্গ : মহিলা
160	CFM0004669	ফটো উপলব্ধ	নাম : শৰাং বসুমতাৰী পিতাৰ নাম: মৌঘোৰাম বসুমতাৰী ঘৰ নং : ৩৫ বয়স : 58 লিঙ্গ : পুৰুষ
161	CFM0004670	ফটো উপলব্ধ	নাম : প্ৰমিলা বাল্লা বড়ো স্বামীৰ নাম: চৌৰাং ঘৰ নং : ৩৫ বয়স : 53 লিঙ্গ : মহিলা
162	CFM0349472	ফটো উপলব্ধ	নাম : ললিতা গাৰি পিতাৰ নাম: গুচু গাৰি ঘৰ নং : 35 বয়স : 49 লিঙ্গ : মহিলা
163	CFM1850573	ফটো উপলব্ধ	নাম : খৌনাইশ্ৰী বসুমতাৰী পিতাৰ নাম: ছৌৰাং বসুমতাৰী ঘৰ নং : ৩৫ বয়স : 32 লিঙ্গ : মহিলা
164	CFM0093724	ফটো উপলব্ধ	নাম : অঞ্জলী বসুমতাৰী পিতাৰ নাম: সাৰীং বসুমতাৰী ঘৰ নং : ৩৫ বয়স : 29 লিঙ্গ : মহিলা
165	CFM0347427	ফটো উপলব্ধ	নাম : সুভাষ গাৰি পিতাৰ নাম: পাউএস গাৰি ঘৰ নং : 35 বয়স : 26 লিঙ্গ : পুৰুষ
166	CFM1211077	ফটো উপলব্ধ	নাম : সজলী বসুমতাৰী পিতাৰ নাম: শৰীং বসুমতাৰী ঘৰ নং : 35 বয়স : 23 লিঙ্গ : মহিলা
167	CFM0004671	ফটো উপলব্ধ	নাম : কলা দেউৰী পিতাৰ নাম: গনেশ্বৰ ঘৰ নং : ৩৬ক বয়স : 56 লিঙ্গ : পুৰুষ
S 168	CFM0004673	ফটো উপলব্ধ	নাম : বিবাবী বড়ো স্বামীৰ নাম: হৰেশ্বৰ বড়ো ঘৰ নং : ৩৬ বয়স : 76 লিঙ্গ : মহিলা
# 169	UUI0075051	ফটো উপলব্ধ	নাম : জিৰিনা বড়ো পিতাৰ নাম: আৰ্জন বড়ো ঘৰ নং : 137 বয়স : 25 লিঙ্গ : মহিলা
170	CFM0423988	ফটো উপলব্ধ	নাম : ফ লজে.ন কজুৰ পিতাৰ নাম: লজুশ কজুৰ ঘৰ নং : 37 বয়স : 24 লিঙ্গ : পুৰুষ
171	CFM0004676	ফটো উপলব্ধ	নাম : সুৰেন মহাহাৰী পিতাৰ নাম: সভাৰাম ঘৰ নং : ৩৮ বয়স : 48 লিঙ্গ : পুৰুষ
172	CFM0004677	ফটো উপলব্ধ	নাম : বিমলা মহাহাৰী স্বামীৰ নাম: সুৰেন মহাহাৰী ঘৰ নং : ৩৮ বয়স : 39 লিঙ্গ : মহিলা
173	CFM7159783	ফটো উপলব্ধ	নাম : জিমী হাজোৱাৰী মাতৃৰ নাম: বেৰনাডেট হাজোৱাৰী ঘৰ নং : 38 বয়স : 22 লিঙ্গ : মহিলা
174	CFM1235683	ফটো উপলব্ধ	নাম : মাধবী দাস স্বামীৰ নাম: সনাতন দাস ঘৰ নং : ৩৯ বয়স : 58 লিঙ্গ : মহিলা
175	CFM1148090	ফটো উপলব্ধ	নাম : প্ৰসেনজিৎ লাহাৰী পিতাৰ নাম: হৰিচৰন লাহাৰী ঘৰ নং : 39 ক বয়স : 37 লিঙ্গ : পুৰুষ
S 176	CFM0004678	ফটো উপলব্ধ	নাম : সনাতন দাস পিতাৰ নাম: নৰেশ্বৰ দাস ঘৰ নং : ৩৯ক বয়স : 63 লিঙ্গ : পুৰুষ
# 177	CFM1300201	ফটো উপলব্ধ	নাম : দিন খালখো পিতাৰ নাম: সোহাৰায় খালখো ঘৰ নং : 104 বয়স : 28 লিঙ্গ : পুৰুষ
# 178	CFM1300193	ফটো উপলব্ধ	নাম : সিলীমোন খালখো পিতাৰ নাম: সৰাই খালখো ঘৰ নং : 104 বয়স : 24 লিঙ্গ : পুৰুষ
179	CFM1235729	ফটো উপলব্ধ	নাম : জেৱা গয়াৰী পিতাৰ নাম: গজেন ঘৰ নং : ৪১ক বয়স : 48 লিঙ্গ : পুৰুষ
180	CFM0004680	ফটো উপলব্ধ	নাম : কাঞ্চন গয়াৰী স্বামীৰ নাম: জেৱা ঘৰ নং : ৪১ক বয়স : 46 লিঙ্গ : মহিলা



181 নাম : আৰতি তিব্বকে পিতাৰ নাম: ভদৌআ তিব্বকে ঘৰ নং : 42 বয়স : 25 লিঙ্গ : মহিলা	CFM0321232 ফটো উপলব্ধ	182 নাম : কৃষ্ণ টপ্পো পিতাৰ নাম: ৰামী টনো ঘৰ নং : 88 বয়স : 32 লিঙ্গ : পুৰুষ	CFM0004683 ফটো উপলব্ধ	183 নাম : দলৰায় শ্বৰ্গীয়াৰী পিতাৰ নাম: লাহিত শ্বৰ্গীয়াৰী ঘৰ নং : 44 বয়স : 27 লিঙ্গ : পুৰুষ	CFM0420133 ফটো উপলব্ধ
184 নাম : ৰেখা শ্বৰ্গীয়াৰী স্বামীৰ নাম: দুলৰায় শ্বৰ্গীয়াৰী ঘৰ নং : 44 বয়স : 25 লিঙ্গ : মহিলা	CFM0419770 ফটো উপলব্ধ	# 185 নাম : লক্ষ্মন দেউৰী পিতাৰ নাম: কালা দেউৰী ঘৰ নং : 44 বয়স : 23 লিঙ্গ : পুৰুষ	CFM0442848 ফটো উপলব্ধ	186 নাম : লোহিত শ্বৰ্গীয়াৰী পিতাৰ নাম: বাবুৰাম ঘৰ নং : 88ক বয়স : 53 লিঙ্গ : পুৰুষ	CFM0004684 ফটো উপলব্ধ
187 নাম : নমিতা শ্বৰ্গীয়াৰী স্বামীৰ নাম: লোহিত ঘৰ নং : 88ক বয়স : 48 লিঙ্গ : মহিলা	CFM1235843 ফটো উপলব্ধ	188 নাম : আমব্ৰুশ ইন্দুৰাৰ পিতাৰ নাম: জলাই চিমন ইন্দুৰাৰ ঘৰ নং : 45 বয়স : 29 লিঙ্গ : পুৰুষ	CFM0278291 ফটো উপলব্ধ	189 নাম : লিলিমা ডাহাংগা স্বামীৰ নাম: আমব্ৰুশ ইন্দুৰাৰ ঘৰ নং : 45 বয়স : 28 লিঙ্গ : মহিলা	UUI0109223 ফটো উপলব্ধ
190 নাম : চুছিলা হজৰৰী স্বামীৰ নাম: অনাজ হজৰৰী ঘৰ নং : 45 বয়স : 27 লিঙ্গ : মহিলা	CFM0246595 ফটো উপলব্ধ	191 নাম : এগনেজ হাজোবাৰী পিতাৰ নাম: ৰামসিং ঘৰ নং : 8৬ বয়স : 58 লিঙ্গ : পুৰুষ	CFM0004685 ফটো উপলব্ধ	192 নাম : অলাচি হাজোবাৰী স্বামীৰ নাম: এগনেজ ঘৰ নং : 8৬ বয়স : 53 লিঙ্গ : মহিলা	CFM0004686 ফটো উপলব্ধ
193 নাম : ৰিতা হাজোবাৰী পিতাৰ নাম: এগনেজ হাজোবাৰী ঘৰ নং : 8৬ বয়স : 32 লিঙ্গ : মহিলা	CFM0004687 ফটো উপলব্ধ	194 নাম : উদাংশী হাজোবাৰী পিতাৰ নাম: এগনেছ হাজোবাৰী ঘৰ নং : 8৬ বয়স : 29 লিঙ্গ : মহিলা	CFM0093831 ফটো উপলব্ধ	195 নাম : থিপি নাৰ্জাৰী স্বামীৰ নাম: আন্দ্রেয়াজ ঘৰ নং : 8৮ বয়স : 53 লিঙ্গ : মহিলা	CFM0004688 ফটো উপলব্ধ
196 নাম : বানী নাৰ্জাৰী পিতাৰ নাম: দাওবায় নাৰ্জাৰী ঘৰ নং : 8৯ বয়স : 63 লিঙ্গ : পুৰুষ	CFM0093112 ফটো উপলব্ধ	197 নাম : পলেন নাৰ্জাৰী স্বামীৰ নাম: বানী নাৰ্জাৰী ঘৰ নং : 8৯ বয়স : 59 লিঙ্গ : মহিলা	CFM0093021 ফটো উপলব্ধ	198 নাম : মন্তু নাৰ্জাৰী পিতাৰ নাম: বানী নাৰ্জাৰী ঘৰ নং : 8৯ বয়স : 46 লিঙ্গ : পুৰুষ	CFM0098236 ফটো উপলব্ধ
199 নাম : সুজলা নাৰ্জাৰী স্বামীৰ নাম: মন্তু নাৰ্জাৰী ঘৰ নং : 8৯ বয়স : 42 লিঙ্গ : মহিলা	CFM0098269 ফটো উপলব্ধ	200 নাম : সুজয় নাৰ্জাৰী পিতাৰ নাম: মন্তু নাৰ্জাৰী ঘৰ নং : 49 বয়স : 25 লিঙ্গ : পুৰুষ	CFM1126051 ফটো উপলব্ধ	201 নাম : ৰঞ্জিলা নাৰ্জাৰী স্বামীৰ নাম: সুজয় নাৰ্জাৰী ঘৰ নং : 49 বয়স : 21 লিঙ্গ : মহিলা	UUI0037085 ফটো উপলব্ধ
202 নাম : চৰ্মিলা নাৰ্জাৰী পিতাৰ নাম: বাৰ্থোলোমী নাৰ্জাৰী ঘৰ নং : ৫০ বয়স : 54 লিঙ্গ : পুৰুষ	CFM0004691 ফটো উপলব্ধ	203 নাম : বিৰ্মল ৰামশিয়াৰী পিতাৰ নাম: ভবেন ৰামশিয়াৰী ঘৰ নং : ৫০ বয়স : 49 লিঙ্গ : পুৰুষ	CFM0099937 ফটো উপলব্ধ	204 নাম : বুলী ৰামছিয়াৰী স্বামীৰ নাম: বিৰমল ৰামচিয়াৰী ঘৰ নং : ৫০ বয়স : 49 লিঙ্গ : মহিলা	CFM1850551 ফটো উপলব্ধ
205 নাম : মহন্ত ৰামছিয়াৰী পিতাৰ নাম: বিৰমল ৰামছিয়াৰী ঘৰ নং : ৫০ বয়স : 39 লিঙ্গ : পুৰুষ	CFM0093153 ফটো উপলব্ধ	206 নাম : সাময়েল ৰামচিয়াৰী পিতাৰ নাম: বিৰমল ৰামচিয়াৰী ঘৰ নং : 50 বয়স : 20 লিঙ্গ : পুৰুষ	UUI0020453 ফটো উপলব্ধ	207 নাম : বুবাৰী বসুমতাৰী স্বামীৰ নাম: অ্যালেন বসুমতাৰী ঘৰ নং : 51 বয়স : 36 লিঙ্গ : মহিলা	CFM1264225 ফটো উপলব্ধ
208 নাম : ফ্ৰাঞ্চিচ বসুমতাৰী পিতাৰ নাম: জিঙ ঘৰ নং : ৫২ বয়স : 79 লিঙ্গ : পুৰুষ	CFM0004694 ফটো উপলব্ধ	209 নাম : উইলিয়াম বসুমতাৰী পিতাৰ নাম: ফ্ৰাঞ্চিচ বসুমতাৰী ঘৰ নং : ৫২ বয়স : 48 লিঙ্গ : পুৰুষ	CFM1235990 ফটো উপলব্ধ	210 নাম : বাৰ্নেচ বসুমতাৰী পিতাৰ নাম: ফ্ৰাঞ্চিচ ঘৰ নং : ৫২ বয়স : 42 লিঙ্গ : পুৰুষ	CFM0004696 ফটো উপলব্ধ



211	CFM0004698	ফটো উপলব্ধ	212	CFM0004699	ফটো উপলব্ধ	213	CFM0004700	ফটো উপলব্ধ
নাম : মৰজিনা বসুমতাৰী স্বামীৰ নাম: বাৰ্ণেট বসুমতাৰী ঘৰ নং : ৫২ বয়স : 32 লিঙ্গ : মহিলা			নাম : হনৰিছ নাৰ্জাৰী পিতাৰ নাম: বাবু ঘৰ নং : ৫৩ বয়স : 60 লিঙ্গ : পুৰুষ			নাম : মাগদালি নাৰ্জাৰী স্বামীৰ নাম: হনৰিছ নাৰ্জাৰী ঘৰ নং : ৫৩ বয়স : 53 লিঙ্গ : মহিলা		
214	CFM0004701	ফটো উপলব্ধ	215	CFM0004702	ফটো উপলব্ধ	216	CFM0531228	ফটো উপলব্ধ
নাম : উইলসন নাৰ্জাৰী পিতাৰ নাম: হোনোৰিউস নাৰ্জাৰী ঘৰ নং : ৫৩ বয়স : 38 লিঙ্গ : পুৰুষ			নাম : দেনুছ নাৰ্জাৰী পিতাৰ নাম: হনৰিছ ঘৰ নং : ৫৩ বয়স : 36 লিঙ্গ : পুৰুষ			নাম : ৰিতু নাৰ্জাৰী স্বামীৰ নাম: দনুচ নাৰ্জাৰী ঘৰ নং : ৫৩ বয়স : 32 লিঙ্গ : মহিলা		
217	CFM0531293	ফটো উপলব্ধ	218	CFM0247197	ফটো উপলব্ধ	219	CFM1182120	ফটো উপলব্ধ
নাম : বিজুলি নাৰ্জাৰী পিতাৰ নাম: হোনোৰিউস নাৰ্জাৰী ঘৰ নং : ৫৩ বয়স : 30 লিঙ্গ : মহিলা			নাম : প্ৰতিমা নাৰ্জাৰী স্বামীৰ নাম: উইলসন নাৰ্জাৰী ঘৰ নং : ৫৩ বয়স : 28 লিঙ্গ : মহিলা			নাম : সঞ্জনা মুশাহাৰী স্বামীৰ নাম: স্বৰ্ণধৰ মুশাহাৰী ঘৰ নং : ৫৩ বয়স : 26 লিঙ্গ : মহিলা		
220	CFM1223403	ফটো উপলব্ধ	221	CFM1224294	ফটো উপলব্ধ	222	CFM1850482	ফটো উপলব্ধ
নাম : জিন্মীৰী নাৰ্জাৰী মাতৃৰ নাম: মকডআলি নাৰ্জাৰী ঘৰ নং : 53 বয়স : 23 লিঙ্গ : মহিলা			নাম : ধনেশ্বৰী বড়ো স্বামীৰ নাম: মহেন্দ্ৰ বড়ো ঘৰ নং : 54 বয়স : 62 লিঙ্গ : মহিলা			নাম : ইলুচ নাৰ্জাৰী পিতাৰ নাম: ইচহাক নাৰ্জাৰী ঘৰ নং : ৫৫ বয়স : 52 লিঙ্গ : পুৰুষ		
223	CFM0105668	ফটো উপলব্ধ	224	CFM0444067	ফটো উপলব্ধ	225	CFM0004704	ফটো উপলব্ধ
নাম : চুচিলা নাৰ্জাৰী স্বামীৰ নাম: এলুচ নাৰ্জাৰী ঘৰ নং : ৫৫ বয়স : 45 লিঙ্গ : মহিলা			নাম : আৰ্ণেস্ট নাৰ্জাৰী পিতাৰ নাম: এলুশ নাৰ্জাৰী ঘৰ নং : 55 বয়স : 23 লিঙ্গ : পুৰুষ			নাম : আলেকচিউচ বসুমতাৰী পিতাৰ নাম: ভবেন ঘৰ নং : ৫৬ বয়স : 60 লিঙ্গ : পুৰুষ		
226	CFM1236119	ফটো উপলব্ধ	227	CFM1300854	ফটো উপলব্ধ	228	CFM0093534	ফটো উপলব্ধ
নাম : হেলেনা বসুমতাৰী স্বামীৰ নাম: আলেকচিউচ ঘৰ নং : ৫৬ বয়স : 53 লিঙ্গ : মহিলা			নাম : ৰঞ্জিতা মুসাহাৰী স্বামীৰ নাম: বিলিফাং বসুমতাৰী ঘৰ নং : 56 বয়স : 37 লিঙ্গ : মহিলা			নাম : বিলিফাং বসুমতাৰী পিতাৰ নাম: আলেকচিউচ বসুমতাৰী ঘৰ নং : ৫৬ বয়স : 32 লিঙ্গ : পুৰুষ		
229	CFM0093922	ফটো উপলব্ধ	230	CFM0093294	ফটো উপলব্ধ	231	CFM1174069	ফটো উপলব্ধ
নাম : বিখীআ বসুমতাৰী পিতাৰ নাম: আলেকচিউচ বসুমতাৰী ঘৰ নং : ৫৬ বয়স : 30 লিঙ্গ : পুৰুষ			নাম : গিলবৰ্দ বসুমতাৰী পিতাৰ নাম: আলেকচিউচ বসুমতাৰী ঘৰ নং : 56 বয়স : 28 লিঙ্গ : পুৰুষ			নাম : প্ৰিস্কাৰা বসুমতাৰী মাতৃৰ নাম: হেলেনা বসুমতাৰী ঘৰ নং : 56 বয়স : 23 লিঙ্গ : মহিলা		
232	CFM1236120	ফটো উপলব্ধ	233	CFM1312677	ফটো উপলব্ধ	234	CFM0004705	ফটো উপলব্ধ
নাম : নিকদিন হাজোবাৰী পিতাৰ নাম: টিউপিল ঘৰ নং : ৫৭ বয়স : 58 লিঙ্গ : পুৰুষ			নাম : বাৰ্ঠোলোমী নাৰ্জাৰী পিতাৰ নাম: কৰ্শ নাৰ্জাৰী ঘৰ নং : 57 বয়স : 54 লিঙ্গ : পুৰুষ			নাম : জয়শ্ৰী হাজোবাৰী স্বামীৰ নাম: নিকদিন ঘৰ নং : ৫৭ বয়স : 51 লিঙ্গ : মহিলা		
235	CFM0531152	ফটো উপলব্ধ	236	CFM1236142	ফটো উপলব্ধ	237	CFM0004706	ফটো উপলব্ধ
নাম : সুজমা হাজোবাৰী পিতাৰ নাম: নিকোডিম হাজোবাৰী ঘৰ নং : ৫৭ বয়স : 25 লিঙ্গ : মহিলা			নাম : পিটুছ হাজোবাৰী পিতাৰ নাম: থেৰ্লা ঘৰ নং : ৫৮ বয়স : 53 লিঙ্গ : পুৰুষ			নাম : মঞ্জলা হাজোবাৰী স্বামীৰ নাম: পিটুছ ঘৰ নং : ৫৮ বয়স : 48 লিঙ্গ : মহিলা		
238	UUI0014423	ফটো উপলব্ধ	239	UUI0129957	ফটো উপলব্ধ	240	UUI0030973	ফটো উপলব্ধ
নাম : অজয় মদাহি পিতাৰ নাম: কুকো মদাহি ঘৰ নং : 58 বয়স : 37 লিঙ্গ : পুৰুষ			নাম : পম্পী পাঠক স্বামীৰ নাম: অজয় মদাহি ঘৰ নং : 58 বয়স : 25 লিঙ্গ : মহিলা			নাম : আকাশ হাজোবাৰী পিতাৰ নাম: পিত্ৰুছ হাজোবাৰী ঘৰ নং : 58 বয়স : 22 লিঙ্গ : পুৰুষ		



241 নাম : ৰেপ্ৰেণ্ট নাৰ্জাৰী পিতাৰ নাম: জাশ্ৰিয়াচ নাৰ্জাৰী ঘৰ নং : ৫৯ বয়স : 63 লিঙ্গ : পুৰুষ	CFM0004708 ফটো উপলব্ধ	242 নাম : বাদৰা বড়ো পিতাৰ নাম: মেলী বড়ো ঘৰ নং : ৫৯ বয়স : 55 লিঙ্গ : পুৰুষ	CFM0544429 ফটো উপলব্ধ	243 নাম : সোনাথী নাৰ্জাৰী স্বামীৰ নাম: ভেনচেন্ত নাৰ্জাৰী ঘৰ নং : ৫৯ বয়স : 49 লিঙ্গ : মহিলা	CFM0004709 ফটো উপলব্ধ
244 নাম : প্ৰিকেন নাৰ্জাৰী পিতাৰ নাম: ভিনসেন্ট নাৰ্জাৰী ঘৰ নং : 59 বয়স : 24 লিঙ্গ : পুৰুষ	CFM1242932 ফটো উপলব্ধ	245 নাম : অঞ্জলী নাৰ্জাৰী পিতাৰ নাম: ভেনচেন্ত নাৰ্জাৰী ঘৰ নং : 59 বয়স : 21 লিঙ্গ : মহিলা	UUI0024489 ফটো উপলব্ধ	246 নাম : মেঘ নাথু ৰয় পিতাৰ নাম: বিনদ চন্দ্ৰ ৰয় ঘৰ নং : 59 বয়স : 20 লিঙ্গ : পুৰুষ	UUI0097220 ফটো উপলব্ধ
247 নাম : ফাউলুচ নাৰ্জাৰী পিতাৰ নাম: থমাচ ঘৰ নং : ৬০ক বয়স : 68 লিঙ্গ : পুৰুষ	CFM0004710 ফটো উপলব্ধ	248 নাম : ফাউলিনা নাৰ্জাৰী স্বামীৰ নাম: ফাউলুচ ঘৰ নং : ৬০ক বয়স : 63 লিঙ্গ : মহিলা	CFM0004711 ফটো উপলব্ধ	249 নাম : ৰোবেত মুছাহাৰী পিতাৰ নাম: পৌলুস মুছাহাৰী ঘৰ নং : ৬০ক বয়স : 50 লিঙ্গ : পুৰুষ	CFM0004712 ফটো উপলব্ধ
250 নাম : মেৰী মুছাহাৰী স্বামীৰ নাম: ৰবেট মুছাহাৰী ঘৰ নং : ৬০ক বয়স : 43 লিঙ্গ : মহিলা	CFM0004713 ফটো উপলব্ধ	251 নাম : চুকো তিকী স্বামীৰ নাম: কান্দ্রা ঘৰ নং : ৬১ বয়স : 46 লিঙ্গ : মহিলা	CFM0004714 ফটো উপলব্ধ	252 নাম : বিৰসা মিঞ্জ পিতাৰ নাম: জৰহা মিঞ্জ ঘৰ নং : 62 বয়স : 55 লিঙ্গ : পুৰুষ	CFM0004715 ফটো উপলব্ধ
253 নাম : বৃদমনি মিঞ্জ স্বামীৰ নাম: বিচা ঘৰ নং : ৬২ বয়স : 50 লিঙ্গ : মহিলা	CFM0004716 ফটো উপলব্ধ	254 নাম : সুভাশ বসুমতাৰী পিতাৰ নাম: চেনা বসুমতাৰী ঘৰ নং : 62 বয়স : 26 লিঙ্গ : পুৰুষ	CFM1259712 ফটো উপলব্ধ	255 নাম : লুকাচ তিগ্লা পিতাৰ নাম: ফ্ৰাঞ্চিচ ঘৰ নং : ৬৩ বয়স : 48 লিঙ্গ : পুৰুষ	CFM1236266 ফটো উপলব্ধ
256 নাম : জালো তিগ্লা স্বামীৰ নাম: লুকাচ ঘৰ নং : ৬৩ বয়স : 46 লিঙ্গ : মহিলা	CFM0004717 ফটো উপলব্ধ	257 নাম : ষ্টেফান বান্দো পিতাৰ নাম: গিউচ ঘৰ নং : ৬৪ বয়স : 58 লিঙ্গ : পুৰুষ	CFM1236288 ফটো উপলব্ধ	258 নাম : মেলানী বান্দো স্বামীৰ নাম: ষ্টেফান ঘৰ নং : ৬৪ বয়স : 53 লিঙ্গ : মহিলা	CFM0004718 ফটো উপলব্ধ
259 নাম : মাৰ্গ্ৰি বান্দো স্বামীৰ নাম: ৰাতিয়া ঘৰ নং : ৬৫ বয়স : 53 লিঙ্গ : মহিলা	CFM0004720 ফটো উপলব্ধ	260 নাম : ৰাতিয়া বান্দো পিতাৰ নাম: ৰাইত ঘৰ নং : ৬৫ বয়স : 53 লিঙ্গ : পুৰুষ	CFM1236313 ফটো উপলব্ধ	261 নাম : প্ৰদীপ তিকী পিতাৰ নাম: পহৰা ঘৰ নং : ৬৬ বয়স : 61 লিঙ্গ : পুৰুষ	CFM0004721 ফটো উপলব্ধ
262 নাম : মনিকা তিকী স্বামীৰ নাম: প্ৰদীপ ঘৰ নং : ৬৬ বয়স : 53 লিঙ্গ : মহিলা	CFM0004722 ফটো উপলব্ধ	263 নাম : মণিকা মেধি স্বামীৰ নাম: ৰাজীৱ মেধি ঘৰ নং : 66 বয়স : 29 লিঙ্গ : মহিলা	CFM7176613 ফটো উপলব্ধ	264 নাম : জুলিতা তিকী পিতাৰ নাম: প্ৰদীপ তিকী ঘৰ নং : 66 বয়স : 24 লিঙ্গ : মহিলা	CFM1314137 ফটো উপলব্ধ
265 নাম : জুলিতা তিকী পিতাৰ নাম: প্ৰদীপ তিকী ঘৰ নং : 66 বয়স : 24 লিঙ্গ : মহিলা	UUI0095919 ফটো উপলব্ধ	266 নাম : বিৰিচ তপ্পো পিতাৰ নাম: জোহান ঘৰ নং : ৬৯ বয়স : 52 লিঙ্গ : পুৰুষ	CFM0004725 ফটো উপলব্ধ	267 নাম : এগনেচিয়া তপ্পো স্বামীৰ নাম: বিৰিচ ঘৰ নং : ৬৯ বয়স : 48 লিঙ্গ : মহিলা	CFM0004726 ফটো উপলব্ধ
268 নাম : বিচা বাল্লা পিতাৰ নাম: জোগেন বাল্লা ঘৰ নং : ৭০ বয়স : 50 লিঙ্গ : পুৰুষ	CFM0004727 ফটো উপলব্ধ	269 নাম : চিল বাল্লা গাৰী পিতাৰ নাম: ফিলিচ ঘৰ নং : ৭১ বয়স : 56 লিঙ্গ : পুৰুষ	CFM0004728 ফটো উপলব্ধ	270 নাম : বিৰজিনিয়া গাৰী স্বামীৰ নাম: চিলবাল্লা ঘৰ নং : ৭১ বয়স : 48 লিঙ্গ : মহিলা	CFM0004729 ফটো উপলব্ধ



271 নাম : চিউছগাৰী পিতাৰ নাম: চিল বানুচগাৰী ঘৰ নং : ৭১ বয়স : 34 লিঙ্গ : পুৰুষ	CFM0004730 ফটো উপলব্ধ	272 নাম : ফিলিপ গাভী পিতাৰ নাম: শিলবানুচ গাভী ঘৰ নং : ৭১ বয়স : 27 লিঙ্গ : পুৰুষ	CFM0236364 ফটো উপলব্ধ	273 নাম : মাগদালী গাভী পিতাৰ নাম: শিলবানুচ গাভী ঘৰ নং : ৭১ বয়স : 26 লিঙ্গ : মহিলা	CFM0236430 ফটো উপলব্ধ
274 নাম : দিলীপ ৰায় পিতাৰ নাম: ৰহিনা ৰায় ঘৰ নং : 72 বয়স : 26 লিঙ্গ : পুৰুষ	CFM0359109 ফটো উপলব্ধ	275 নাম : এদোবাৰ্ড বান্দো পিতাৰ নাম: পিউচ ঘৰ নং : ৭৩ বয়স : 53 লিঙ্গ : পুৰুষ	CFM0004731 ফটো উপলব্ধ	276 নাম : অশ্বিনী নৱজাৰী মাতৃৰ নাম: সৰ্বিনা নৱজাৰী ঘৰ নং : 73 বয়স : 33 লিঙ্গ : পুৰুষ	CFM0322511 ফটো উপলব্ধ
277 নাম : চুকবীৰ তামাং পিতাৰ নাম: পঞ্চ ঘৰ নং : ৭৪ বয়স : 43 লিঙ্গ : মহিলা	CFM0004732 ফটো উপলব্ধ	278 নাম : মালতী তামাং স্বামীৰ নাম: চুকবীৰ ঘৰ নং : ৭৪ বয়স : 43 লিঙ্গ : মহিলা	CFM0004733 ফটো উপলব্ধ	279 নাম : ৰাজ কুমাৰ তামাং পিতাৰ নাম: চুকবীৰ তামাং ঘৰ নং : 74 বয়স : 23 লিঙ্গ : পুৰুষ	UUI0003772 ফটো উপলব্ধ
280 নাম : এনতুলী বিলুং অন্যান্য: নিমলা বিলুং ঘৰ নং : 75 বয়স : 39 লিঙ্গ : পুৰুষ	CFM0502906 ফটো উপলব্ধ	281 নাম : নিৰমলা বিলুং স্বামীৰ নাম: আনতুলী বিলুং ঘৰ নং : 75 বয়স : 33 লিঙ্গ : মহিলা	CFM0507244 ফটো উপলব্ধ	S 282 নাম : ভুকু কিছান পিতাৰ নাম: ধুৰীয়া ঘৰ নং : ৭৬ বয়স : 58 লিঙ্গ : পুৰুষ	CFM0004734 ফটো উপলব্ধ
283 নাম : হিমালী কিছান স্বামীৰ নাম: ভুকু কিছান ঘৰ নং : ৭৬ বয়স : 51 লিঙ্গ : মহিলা	CFM1236482 ফটো উপলব্ধ	284 নাম : চিৰিল টপ্পো পিতাৰ নাম: এডবাৰ্ড টপ্পো ঘৰ নং : ৭৭ বয়স : 60 লিঙ্গ : পুৰুষ	CFM0004735 ফটো উপলব্ধ	285 নাম : কতিনা টপ্পো স্বামীৰ নাম: চিৰিল ঘৰ নং : ৭৭ বয়স : 53 লিঙ্গ : মহিলা	CFM0004736 ফটো উপলব্ধ
286 নাম : সূচীল গয়াৰী পিতাৰ নাম: উমেশ গয়াৰী ঘৰ নং : 77 বয়স : 46 লিঙ্গ : পুৰুষ	CFM0439950 ফটো উপলব্ধ	287 নাম : ইংলজ টোপ্পো পিতাৰ নাম: চিৰিল টোপ্পো ঘৰ নং : ৭৭ বয়স : 26 লিঙ্গ : পুৰুষ	CFM0236455 ফটো উপলব্ধ	288 নাম : অন্জলুস টোপ্পো পিতাৰ নাম: সিরিল টোপ্পো ঘৰ নং : 77 বয়স : 24 লিঙ্গ : পুৰুষ	CFM1130517 ফটো উপলব্ধ
289 নাম : চান্দিনি একা পিতাৰ নাম: চাংচাৰু একা ঘৰ নং : 77 বয়স : 23 লিঙ্গ : মহিলা	CFM0413815 ফটো উপলব্ধ	290 নাম : পাতৰস টপ্প পিতাৰ নাম: সাঁৰিল টপ্প ঘৰ নং : 77 বয়স : 21 লিঙ্গ : পুৰুষ	UUI0116053 ফটো উপলব্ধ	291 নাম : দৈমু বডো পিতাৰ নাম: দীৰ্পক বডো. ঘৰ নং : ৭৮ বয়স : 25 লিঙ্গ : মহিলা	CFM0327734 ফটো উপলব্ধ
292 নাম : সন্তোষ সিং পিতাৰ নাম: জতেৰু ঘৰ নং : ৮১ বয়স : 68 লিঙ্গ : পুৰুষ	CFM0004737 ফটো উপলব্ধ	293 নাম : বৃথনী সিং স্বামীৰ নাম: সন্তোষ ঘৰ নং : ৮১ বয়স : 66 লিঙ্গ : মহিলা	CFM0004738 ফটো উপলব্ধ	294 নাম : লচিমী সিং পিতাৰ নাম: সন্তোষ সিং ঘৰ নং : 81 বয়স : 30 লিঙ্গ : মহিলা	CFM0246579 ফটো উপলব্ধ
295 নাম : বাইলী একা স্বামীৰ নাম: বাবুল ঘৰ নং : ৮২ বয়স : 78 লিঙ্গ : মহিলা	CFM1236551 ফটো উপলব্ধ	296 নাম : ভেনচেন একা পিতাৰ নাম: বাবুল ঘৰ নং : ৮২ বয়স : 53 লিঙ্গ : পুৰুষ	CFM0004740 ফটো উপলব্ধ	297 নাম : শান্তি একা স্বামীৰ নাম: ভেনচেন ঘৰ নং : ৮২ বয়স : 48 লিঙ্গ : মহিলা	CFM0004741 ফটো উপলব্ধ
298 নাম : মিলিনা একা পিতাৰ নাম: ৰেংসেংট একা ঘৰ নং : 82 বয়স : 20 লিঙ্গ : পুৰুষ	UUI0152496 ফটো উপলব্ধ	299 নাম : বিকাশ কুজুৰ পিতাৰ নাম: অলেকসীউস কুজুৰ ঘৰ নং : 83 বয়স : 21 লিঙ্গ : পুৰুষ	UUI0028274 ফটো উপলব্ধ	300 নাম : পিতৰ বেলে পিতাৰ নাম: কামেল ঘৰ নং : ৮৪ বয়স : 63 লিঙ্গ : পুৰুষ	CFM0004742 ফটো উপলব্ধ



301 নাম : পুষ্পা বেলুন স্বামীৰ নাম : পিতৰ ঘৰ নং : ৮৪ বয়স : 58 লিঙ্গ : মহিলা	CFM1236573 ফটো উপলব্ধ	302 নাম : জোসেফ বিলুং পিতাৰ নাম : পিতাৰ বিলুং ঘৰ নং : ৪৪ বয়স : 26 লিঙ্গ : পুৰুষ	CFM0322222 ফটো উপলব্ধ	303 নাম : বিৰাজ মচাহাৰী মাতৃৰ নাম : মেৰি মচাহাৰী ঘৰ নং : ৪৪ বয়স : 24 লিঙ্গ : পুৰুষ	CFM1200542 ফটো উপলব্ধ
304 নাম : পিংকী বিলুং পিতাৰ নাম : পেতেৰ বিলুং ঘৰ নং : ৪৪ বয়স : 23 লিঙ্গ : মহিলা	UUI0140095 ফটো উপলব্ধ	305 নাম : ৰিতা তিকী স্বামীৰ নাম : জেছেফ বিলুং ঘৰ নং : ৪৪ বয়স : 22 লিঙ্গ : মহিলা	UUI0049163 ফটো উপলব্ধ	306 নাম : পিংকী বিলুং পিতাৰ নাম : পিতৰ বেলুন ঘৰ নং : ৪৪ বয়স : 22 লিঙ্গ : মহিলা	UUI0114454 ফটো উপলব্ধ
S 307 নাম : লেবনচ কেৰকটা পিতাৰ নাম : জেহান ঘৰ নং : ৮৫ বয়স : 58 লিঙ্গ : পুৰুষ	CFM1236584 ফটো উপলব্ধ	308 নাম : কাৰমিলা কেৰকটা স্বামীৰ নাম : লেবনচ ঘৰ নং : ৮৫ বয়স : 53 লিঙ্গ : মহিলা	CFM1236595 ফটো উপলব্ধ	309 নাম : ৰঞ্জিতা গাৰী স্বামীৰ নাম : জেচ কুজুৰ ঘৰ নং : ৪৫ বয়স : 29 লিঙ্গ : মহিলা	CFM0247262 ফটো উপলব্ধ
310 নাম : ৰঞ্জিত কেৰকটা পিতাৰ নাম : লেবনচ কেৰকটা ঘৰ নং : ৪৫ বয়স : 19 লিঙ্গ : পুৰুষ	UUI0133785 ফটো উপলব্ধ	#2 311 নাম : জাকাৰিয়াস কুজুৰ পিতাৰ নাম : পাংখ্ৰাচিউছ কুজুৰ ঘৰ নং : ৪৬ বয়স : 44 লিঙ্গ : পুৰুষ	CFM0004744 ফটো উপলব্ধ	312 নাম : দাউদ কুজুৰ পিতাৰ নাম : পাংখ্ৰাচিউছ ঘৰ নং : ৮৬ বয়স : 41 লিঙ্গ : পুৰুষ	CFM0004745 ফটো উপলব্ধ
313 নাম : জেছ কুজুৰ পিতাৰ নাম : ফংচীউছ কুজুৰ ঘৰ নং : ৮৬ বয়স : 38 লিঙ্গ : পুৰুষ	CFM0004746 ফটো উপলব্ধ	314 নাম : নীতা কুজুৰ স্বামীৰ নাম : জাকাৰিয়াস কুজুৰ ঘৰ নং : ৪৬ বয়স : 35 লিঙ্গ : মহিলা	CFM0325845 ফটো উপলব্ধ	# 315 নাম : গোলাপী কুজুৰ স্বামীৰ নাম : জাকাৰিয়াছ কুজুৰ ঘৰ নং : ৪৬ বয়স : 35 লিঙ্গ : মহিলা	CFM1236653 ফটো উপলব্ধ
316 নাম : ৰশ্মি কুজুৰ পিতাৰ নাম : জাকাৰিয়াছ কুজুৰ ঘৰ নং : ৪৬ বয়স : 19 লিঙ্গ : মহিলা	UUI0131987 ফটো উপলব্ধ	317 নাম : বান্দা তিকী পিতাৰ নাম : সুক্ৰা ঘৰ নং : ৮৭ বয়স : 88 লিঙ্গ : পুৰুষ	CFM1236664 ফটো উপলব্ধ	318 নাম : চাম্প তিকী স্বামীৰ নাম : বান্দা ঘৰ নং : ৮৭ বয়স : 78 লিঙ্গ : মহিলা	CFM1236675 ফটো উপলব্ধ
S 319 নাম : বিৰেন তিকী পিতাৰ নাম : বান্দা ঘৰ নং : ৮৭ বয়স : 53 লিঙ্গ : পুৰুষ	CFM0004748 ফটো উপলব্ধ	320 নাম : অমতা তিকী স্বামীৰ নাম : বিৰেণ ঘৰ নং : ৮৭ বয়স : 48 লিঙ্গ : মহিলা	CFM0004749 ফটো উপলব্ধ	321 নাম : শান্তি তিকী পিতাৰ নাম : বান্দা ঘৰ নং : ৮৭ বয়স : 46 লিঙ্গ : মহিলা	CFM0004750 ফটো উপলব্ধ
322 নাম : বিচনাথ তিকী পিতাৰ নাম : বান্দা ঘৰ নং : ৮৭ বয়স : 43 লিঙ্গ : পুৰুষ	CFM0004751 ফটো উপলব্ধ	323 নাম : জন তিকী পিতাৰ নাম : বান্দা ঘৰ নং : ৮৭ বয়স : 39 লিঙ্গ : পুৰুষ	CFM0004752 ফটো উপলব্ধ	324 নাম : সবিনা তিকী স্বামীৰ নাম : বিশ্বনাথ ঘৰ নং : ৮৭ বয়স : 37 লিঙ্গ : মহিলা	CFM0004753 ফটো উপলব্ধ
325 নাম : ৰঞ্জিতা মিঞ্জ স্বামীৰ নাম : জন তিকী ঘৰ নং : ৪৭ বয়স : 29 লিঙ্গ : মহিলা	CFM1183045 ফটো উপলব্ধ	326 নাম : আৰতি তিকী স্বামীৰ নাম : সামেল তিকী ঘৰ নং : ৪৭ বয়স : 20 লিঙ্গ : মহিলা	UUI0113639 ফটো উপলব্ধ	327 নাম : সামেল তিকী পিতাৰ নাম : বিশ্বনাথ তিকী ঘৰ নং : ৪৭ বয়স : 19 লিঙ্গ : পুৰুষ	UUI0113712 ফটো উপলব্ধ
328 নাম : ৰামী তপপো স্বামীৰ নাম : মহাদেব ঘৰ নং : ৮৮ বয়স : 58 লিঙ্গ : মহিলা	CFM0004754 ফটো উপলব্ধ	329 নাম : লুচিয়া তপপো পিতাৰ নাম : মহাদেব ঘৰ নং : ৮৮ বয়স : 36 লিঙ্গ : মহিলা	CFM0004755 ফটো উপলব্ধ	330 নাম : মনোমতী বসুমতাৰী স্বামীৰ নাম : বিৰেন ঘৰ নং : ৮৮ বয়স : 58 লিঙ্গ : মহিলা	CFM0004756 ফটো উপলব্ধ



331 নাম : বদোছা বসুমতাৰী পিতাৰ নাম: বাৰেন ঘৰ নং : ৮৯ বয়স : 35 লিঙ্গ : পুৰুষ	CFM0004757 ফটো উপলব্ধ	332 নাম : তিশা বড়ো অন্যান্য: গোপী ঘৰ নং : ৯২ বয়স : 63 লিঙ্গ : পুৰুষ	CFM1236799 ফটো উপলব্ধ	333 নাম : চিকন মুছাহাৰী স্বামীৰ নাম: ভিষ্ণু ঘৰ নং : ৯২ বয়স : 58 লিঙ্গ : মহিলা	CFM0004758 ফটো উপলব্ধ
S2 334 নাম : বেখা মুছাহাৰী পিতাৰ নাম: ভিষ্ণু ঘৰ নং : ৯২ বয়স : 38 লিঙ্গ : মহিলা	CFM0004759 ফটো উপলব্ধ	335 নাম : অঞ্জিলা মুছাহাৰী পিতাৰ নাম: ভিষ্ণু ঘৰ নং : ৯২ বয়স : 36 লিঙ্গ : মহিলা	CFM0004760 ফটো উপলব্ধ	336 নাম : চানচুমা মুছাহাৰী পিতাৰ নাম: ভিষ্ণু বড়ো ঘৰ নং : ৯২ বয়স : 33 লিঙ্গ : পুৰুষ	CFM0004761 ফটো উপলব্ধ
337 নাম : চজনী বড়ো পিতাৰ নাম: ভিসা বড়ো ঘৰ নং : 92 বয়স : 25 লিঙ্গ : মহিলা	CFM0509398 ফটো উপলব্ধ	338 নাম : সজনী মুছাহাৰী পিতাৰ নাম: ভিসো মুছাহাৰী ঘৰ নং : 92 বয়স : 25 লিঙ্গ : মহিলা	UUI0039123 ফটো উপলব্ধ	339 নাম : এতুবা মিঞ্চ পিতাৰ নাম: বধু ঘৰ নং : ৯৩ বয়স : 73 লিঙ্গ : পুৰুষ	CFM0004762 ফটো উপলব্ধ
340 নাম : কবিতা মিঞ্চ স্বামীৰ নাম: এতুবা ঘৰ নং : ৯৩ বয়স : 70 লিঙ্গ : মহিলা	CFM0004763 ফটো উপলব্ধ	341 নাম : ইলিয়াচ মিঞ্চ পিতাৰ নাম: এতুবা ঘৰ নং : ৯৩ বয়স : 48 লিঙ্গ : পুৰুষ	CFM0004764 ফটো উপলব্ধ	342 নাম : বেষ্টিৰিয়া মিঞ্চ স্বামীৰ নাম: ইলিয়াচ ঘৰ নং : ৯৩ বয়স : 43 লিঙ্গ : মহিলা	CFM0004765 ফটো উপলব্ধ
343 নাম : চাকছিনা মিঞ্জ পিতাৰ নাম: ইলিয়াছ মিঞ্জ ঘৰ নং : 93 বয়স : 21 লিঙ্গ : মহিলা	UUI0070524 ফটো উপলব্ধ	344 নাম : মংথ্রি টোপ্লো স্বামীৰ নাম: এতুবা ঘৰ নং : ৯৪ বয়স : 58 লিঙ্গ : মহিলা	CFM0004766 ফটো উপলব্ধ	345 নাম : জলিতা টোপ্লো পিতাৰ নাম: এটোআ টোপ্লো ঘৰ নং : ৯৪ বয়স : 38 লিঙ্গ : মহিলা	CFM0004767 ফটো উপলব্ধ
346 নাম : পাৰ্বতী তপপো পিতাৰ নাম: এতুবা তপপো ঘৰ নং : ৯৪ বয়স : 38 লিঙ্গ : মহিলা	CFM0004768 ফটো উপলব্ধ	347 নাম : বাৰনাবাস টপ্লো পিতাৰ নাম: মহাদেও টপ্লো ঘৰ নং : 94 বয়স : 24 লিঙ্গ : পুৰুষ	UUI0109595 ফটো উপলব্ধ	348 নাম : কিতী তিকী স্বামীৰ নাম: বিচা ঘৰ নং : ৯৫ বয়স : 63 লিঙ্গ : মহিলা	CFM1236948 ফটো উপলব্ধ
349 নাম : বুফেনা একা পিতাৰ নাম: বধু একা ঘৰ নং : 95 বয়স : 27 লিঙ্গ : মহিলা	CFM0442574 ফটো উপলব্ধ	S 350 নাম : বিচু তিকী পিতাৰ নাম: ভিষ্ণু ঘৰ নং : ৯৬ বয়স : 63 লিঙ্গ : পুৰুষ	CFM0004769 ফটো উপলব্ধ	351 নাম : চুমী তিকী স্বামীৰ নাম: বিচু ঘৰ নং : ৯৬ বয়স : 36 লিঙ্গ : মহিলা	CFM0004770 ফটো উপলব্ধ
352 নাম : বাচন্তী তিকী পিতাৰ নাম: বিচু তিকী ঘৰ নং : ৯৬ বয়স : 34 লিঙ্গ : মহিলা	CFM0004771 ফটো উপলব্ধ	353 নাম : জেৰম তিকী পিতাৰ নাম: বিচু তিকী ঘৰ নং : ৯৬ বয়স : 32 লিঙ্গ : পুৰুষ	CFM0004772 ফটো উপলব্ধ	354 নাম : বাহুল তিকী পিতাৰ নাম: বন্দা তিকী ঘৰ নং : 96 বয়স : 29 লিঙ্গ : পুৰুষ	UUI0108571 ফটো উপলব্ধ
355 নাম : দিপিতী পাঠক স্বামীৰ নাম: কিশোৰ পাঠক ঘৰ নং : 96 বয়স : 26 লিঙ্গ : মহিলা	CFM0438036 ফটো উপলব্ধ	356 নাম : সিসিল্যা একা স্বামীৰ নাম: বাহুল তিকী ঘৰ নং : 96 বয়স : 24 লিঙ্গ : মহিলা	UUI0109272 ফটো উপলব্ধ	S 357 নাম : ফুলো তিকী স্বামীৰ নাম: মংগা ঘৰ নং : ৯৭ বয়স : 68 লিঙ্গ : মহিলা	CFM0004773 ফটো উপলব্ধ
358 নাম : আলবিনা টপ্লো স্বামীৰ নাম: চান্তোচ টপ্লো ঘৰ নং : ৯৭ বয়স : 43 লিঙ্গ : মহিলা	CFM1237021 ফটো উপলব্ধ	359 নাম : চান্তোচ টপ্লো পিতাৰ নাম: মাংথ্রা টপ্লো ঘৰ নং : ৯৭ বয়স : 39 লিঙ্গ : পুৰুষ	CFM0004774 ফটো উপলব্ধ	360 নাম : পাউমিনা তিকী পিতাৰ নাম: মাংগা ঘৰ নং : ৯৭ বয়স : 38 লিঙ্গ : মহিলা	CFM0004775 ফটো উপলব্ধ



<p>S 361</p> <p>নাম : সনশ্ৰি বড়ো স্বামীৰ নাম: জয়ন্ত বড়ো ঘৰ নং : 97 বয়স : 30 লিঙ্গ : মহিলা</p> <p>ফটো উপলব্ধ</p>	CFM0250555	<p>362</p> <p>নাম : আশীষ টপ্পা পিতাৰ নাম: সন্তোষ টপ্পা ঘৰ নং : 97 বয়স : 19 লিঙ্গ : পুৰুষ</p> <p>ফটো উপলব্ধ</p>	UUI0114728	<p>363</p> <p>নাম : বৃধবা একা পিতাৰ নাম: লুদ্ৰা ঘৰ নং : 97 বয়স : 68 লিঙ্গ : পুৰুষ</p> <p>ফটো উপলব্ধ</p>	CFM0004776
<p>364</p> <p>নাম : শান্তি একা স্বামীৰ নাম: বৃধবা ঘৰ নং : 97 বয়স : 58 লিঙ্গ : মহিলা</p> <p>ফটো উপলব্ধ</p>	CFM1237065	<p>365</p> <p>নাম : জলিয়া একা পিতাৰ নাম: বৃধবা একা ঘৰ নং : 97 বয়স : 36 লিঙ্গ : মহিলা</p> <p>ফটো উপলব্ধ</p>	CFM1237076	<p>366</p> <p>নাম : দেবিত একা পিতাৰ নাম: বৃহত্তা একা ঘৰ নং : 97 বয়স : 34 লিঙ্গ : পুৰুষ</p> <p>ফটো উপলব্ধ</p>	CFM0004777
<p>367</p> <p>নাম : জুনাচ ধানোবাৰ পিতাৰ নাম: নিকদিন ঘৰ নং : 97 বয়স : 59 লিঙ্গ : পুৰুষ</p> <p>ফটো উপলব্ধ</p>	CFM0004778	<p>368</p> <p>নাম : মানিক ধানোবাৰ স্বামীৰ নাম: জুনাচ ঘৰ নং : 97 বয়স : 53 লিঙ্গ : মহিলা</p> <p>ফটো উপলব্ধ</p>	CFM0004779	<p>369</p> <p>নাম : ধনেশ্বৰী মুছাহাৰী স্বামীৰ নাম: নৰ্মিধৰ ঘৰ নং : 97 বয়স : 46 লিঙ্গ : মহিলা</p> <p>ফটো উপলব্ধ</p>	CFM0004780
<p>370</p> <p>নাম : বেঞ্জামিন একা পিতাৰ নাম: লাজৰুস একা ঘৰ নং : 101 বয়স : 44 লিঙ্গ : পুৰুষ</p> <p>ফটো উপলব্ধ</p>	UUI0046896	<p>S 371</p> <p>নাম : পাইৰো তিকী স্বামীৰ নাম: বিটা ঘৰ নং : 102 বয়স : 90 লিঙ্গ : মহিলা</p> <p>ফটো উপলব্ধ</p>	CFM0004781	<p>372</p> <p>নাম : কৰ্মেলো টিৰকী স্বামীৰ নাম: বিজৰ টিৰকী ঘৰ নং : 102 বয়স : 58 লিঙ্গ : মহিলা</p> <p>ফটো উপলব্ধ</p>	CFM0004782
<p>373</p> <p>নাম : বিজিনা একা স্বামীৰ নাম: বিজাৰ ঘৰ নং : 102 বয়স : 36 লিঙ্গ : মহিলা</p> <p>ফটো উপলব্ধ</p>	CFM0004783	<p>374</p> <p>নাম : কাৰমা একা পিতাৰ নাম: সিমন একা ঘৰ নং : 102 বয়স : 32 লিঙ্গ : পুৰুষ</p> <p>ফটো উপলব্ধ</p>	CFM1850528	<p>375</p> <p>নাম : বিতা তিকী পিতাৰ নাম: বিজুৰ তিকী ঘৰ নং : 102 বয়স : 30 লিঙ্গ : মহিলা</p> <p>ফটো উপলব্ধ</p>	CFM1301068
<p>376</p> <p>নাম : বেনাদিক তিকী পিতাৰ নাম: বিজাৰ তিকী ঘৰ নং : 102 বয়স : 25 লিঙ্গ : পুৰুষ</p> <p>ফটো উপলব্ধ</p>	CFM1122902	<p>377</p> <p>নাম : নৰেচ কেৰকতা পিতাৰ নাম: চন্দ্ৰা ঘৰ নং : 103 বয়স : 71 লিঙ্গ : পুৰুষ</p> <p>ফটো উপলব্ধ</p>	CFM0004784	<p>378</p> <p>নাম : কালামদিনা কেৰকতা স্বামীৰ নাম: নৰেচ ঘৰ নং : 103 বয়স : 68 লিঙ্গ : মহিলা</p> <p>ফটো উপলব্ধ</p>	CFM0004785
<p>379</p> <p>নাম : বাজেশ বিলুং পিতাৰ নাম: কামিল বিলুং ঘৰ নং : 103 বয়স : 43 লিঙ্গ : পুৰুষ</p> <p>ফটো উপলব্ধ</p>	CFM0004786	<p>380</p> <p>নাম : ফুলকুমাৰী কেৰকতা পিতাৰ নাম: নৰেচ ঘৰ নং : 103 বয়স : 40 লিঙ্গ : মহিলা</p> <p>ফটো উপলব্ধ</p>	CFM0004787	<p>381</p> <p>নাম : আনজেলী কেৰকেটা পিতাৰ নাম: জুনিত ধানোবাৰ ঘৰ নং : 103 বয়স : 40 লিঙ্গ : মহিলা</p> <p>ফটো উপলব্ধ</p>	CFM0004789
<p>382</p> <p>নাম : সোহৰায় খালখো পিতাৰ নাম: পোচা খালখো ঘৰ নং : 108 বয়স : 58 লিঙ্গ : পুৰুষ</p> <p>ফটো উপলব্ধ</p>	CFM0004790	<p>383</p> <p>নাম : ভান খালখো স্বামীৰ নাম: সোহৰায় খালখো ঘৰ নং : 108 বয়স : 53 লিঙ্গ : মহিলা</p> <p>ফটো উপলব্ধ</p>	CFM1237236	<p>384</p> <p>নাম : এগ্গেচ তিকী পিতাৰ নাম: লৰেনটুচ তিকী ঘৰ নং : 105 বয়স : 58 লিঙ্গ : পুৰুষ</p> <p>ফটো উপলব্ধ</p>	CFM0004791
<p>385</p> <p>নাম : মনিকা তিকী স্বামীৰ নাম: এগ্গেচ ঘৰ নং : 105 বয়স : 52 লিঙ্গ : মহিলা</p> <p>ফটো উপলব্ধ</p>	CFM0004792	<p>386</p> <p>নাম : লেবনচ তিকী পিতাৰ নাম: এগ্গেচ ঘৰ নং : 105 বয়স : 43 লিঙ্গ : পুৰুষ</p> <p>ফটো উপলব্ধ</p>	CFM0004793	<p>387</p> <p>নাম : হেলাৰুস তিকী পিতাৰ নাম: আগ্গেশ তিকী ঘৰ নং : 105 বয়স : 41 লিঙ্গ : পুৰুষ</p> <p>ফটো উপলব্ধ</p>	CFM0004794
<p>388</p> <p>নাম : বিনা তিকী স্বামীৰ নাম: লেবনচ ঘৰ নং : 105 বয়স : 40 লিঙ্গ : মহিলা</p> <p>ফটো উপলব্ধ</p>	CFM0004795	<p>389</p> <p>নাম : শীলা তিকী স্বামীৰ নাম: লংগ্ৰুস তিকী ঘৰ নং : 105 বয়স : 34 লিঙ্গ : মহিলা</p> <p>ফটো উপলব্ধ</p>	CFM0246587	<p>390</p> <p>নাম : বীতা তিকী স্বামীৰ নাম: হেলাৰুস ঘৰ নং : 105 বয়স : 34 লিঙ্গ : মহিলা</p> <p>ফটো উপলব্ধ</p>	UUI0030254



391 নাম : লাজৰ্চ তিকী পিতাৰ নাম: এগনেশ তিকী ঘৰ নং : 105 বয়স : 32 লিঙ্গ : পুৰুষ	CFM0247270 ফটো উপলব্ধ	392 নাম : আনা তিকী পিতাৰ নাম: আগেশ তিকী ঘৰ নং : 105 বয়স : 31 লিঙ্গ : মহিলা	UUI0139931 ফটো উপলব্ধ	393 নাম : কিশান মগৰ মাতৃৰ নাম: দমন্তী বাহাদুৰ মগৰ ঘৰ নং : 105 বয়স : 28 লিঙ্গ : পুৰুষ	UUI0106674 ফটো উপলব্ধ
394 নাম : সুস্মিতা টিৰকী পিতাৰ নাম: এগনেশ টিৰকী ঘৰ নং : 105 বয়স : 26 লিঙ্গ : মহিলা	CFM1231216 ফটো উপলব্ধ	395 নাম : বিজয় তিকী পিতাৰ নাম: ইগ্নেছ তিকী ঘৰ নং : 105 বয়স : 25 লিঙ্গ : পুৰুষ	CFM0441832 ফটো উপলব্ধ	396 নাম : মৰেশত্ৰিলা তিকী পিতাৰ নাম: লিবনুস তিকী ঘৰ নং : 105 বয়স : 24 লিঙ্গ : মহিলা	UUI0139352 ফটো উপলব্ধ
397 নাম : চিৰিল ধানোবাৰ পিতাৰ নাম: ফিৰিচকা ঘৰ নং : 106 বয়স : 42 লিঙ্গ : পুৰুষ	CFM0004797 ফটো উপলব্ধ	398 নাম : লীলা ধানোবাৰ স্বামীৰ নাম: চিৰিল ঘৰ নং : 106 বয়স : 40 লিঙ্গ : মহিলা	CFM1237305 ফটো উপলব্ধ	399 নাম : বুবি বসুমতাৰী পিতাৰ নাম: বোচাৰাম ঘৰ নং : 109 বয়স : 83 লিঙ্গ : পুৰুষ	CFM0004800 ফটো উপলব্ধ
400 নাম : অনিমা বসুমতাৰী স্বামীৰ নাম: বৰ্গা ঘৰ নং : 109 বয়স : 43 লিঙ্গ : মহিলা	CFM1237361 ফটো উপলব্ধ	401 নাম : কৃষ্ণ বসুমতাৰী পিতাৰ নাম: মহেন্দ্ৰ বসুমতাৰী ঘৰ নং : 109 বয়স : 39 লিঙ্গ : পুৰুষ	CFM0146795 ফটো উপলব্ধ	402 নাম : পৰমেশ্বৰ বড়ো পিতাৰ নাম: মহেন্দ্ৰ বড়ো ঘৰ নং : 107 বয়স : 32 লিঙ্গ : পুৰুষ	CFM0247320 ফটো উপলব্ধ
S 403 নাম : লেবেন বসুমতাৰী পিতাৰ নাম: ৰামেশ্বৰ ঘৰ নং : 108 বয়স : 76 লিঙ্গ : পুৰুষ	CFM0004803 ফটো উপলব্ধ	404 নাম : ৰংপলি বসুমতাৰী স্বামীৰ নাম: লেবেন ঘৰ নং : 108 বয়স : 68 লিঙ্গ : মহিলা	CFM0004804 ফটো উপলব্ধ	405 নাম : সবিতা বসুমতাৰী পিতাৰ নাম: লেবেন ঘৰ নং : 108 বয়স : 36 লিঙ্গ : মহিলা	CFM0004805 ফটো উপলব্ধ
406 নাম : লুচিয়া ধানোবাৰ স্বামীৰ নাম: বোবাচ ঘৰ নং : 108 বয়স : 62 লিঙ্গ : মহিলা	CFM0004806 ফটো উপলব্ধ	407 নাম : ৰীতা তিকী স্বামীৰ নাম: হেলাৰুচ তিকী ঘৰ নং : 109 বয়স : 35 লিঙ্গ : মহিলা	CFM0507749 ফটো উপলব্ধ	408 নাম : ৰঞ্জিতা গয়াৰী স্বামীৰ নাম: ৰবিন গয়াৰী ঘৰ নং : 109 বয়স : 24 লিঙ্গ : মহিলা	CFM0348748 ফটো উপলব্ধ
S 409 নাম : সনজিৰ কেৰকেটা পিতাৰ নাম: বান্ধাৰাচ ঘৰ নং : 110 বয়স : 60 লিঙ্গ : পুৰুষ	CFM0004808 ফটো উপলব্ধ	410 নাম : লেউতীনা কেৰকেটা স্বামীৰ নাম: সঞ্জীৱ কেৰকেটা ঘৰ নং : 110 বয়স : 53 লিঙ্গ : মহিলা	CFM0004809 ফটো উপলব্ধ	411 নাম : দাউদ নহাৰ পিতাৰ নাম: গাৱিয়েল নহাৰ ঘৰ নং : 110 বয়স : 39 লিঙ্গ : পুৰুষ	UUI0124917 ফটো উপলব্ধ
412 নাম : চালমা কেৰকেটা পিতাৰ নাম: সনজিৰ ঘৰ নং : 110 বয়স : 37 লিঙ্গ : মহিলা	CFM0004810 ফটো উপলব্ধ	413 নাম : সুচেনা কেৰকেটা পিতাৰ নাম: সনজিৰ ঘৰ নং : 110 বয়স : 33 লিঙ্গ : মহিলা	CFM0004811 ফটো উপলব্ধ	414 নাম : সপ্তমা মুছাহাৰী পিতাৰ নাম: ৰোবেত মুছাহাৰী ঘৰ নং : 110 বয়স : 27 লিঙ্গ : পুৰুষ	CFM0444059 ফটো উপলব্ধ
415 নাম : সিলো কেৰকেটা পিতাৰ নাম: সঞ্জীৱ কেৰকেটা ঘৰ নং : 110 বয়স : 24 লিঙ্গ : মহিলা	CFM1301050 ফটো উপলব্ধ	416 নাম : ষ্টিফান চোৰেন পিতাৰ নাম: নিকাদন ঘৰ নং : 111 বয়স : 63 লিঙ্গ : পুৰুষ	CFM0004812 ফটো উপলব্ধ	417 নাম : বেৰোনিকা চোৰেন স্বামীৰ নাম: ষ্টিফান ঘৰ নং : 111 বয়স : 58 লিঙ্গ : মহিলা	CFM0004813 ফটো উপলব্ধ
S 418 নাম : জাস্টিন সোৱেৰ পিতাৰ নাম: ষ্টিফান ঘৰ নং : 111 বয়স : 83 লিঙ্গ : পুৰুষ	CFM0004814 ফটো উপলব্ধ	419 নাম : অবিহুড নাৰ্জাৰি মাতৃৰ নাম: মকডআলি নাৰ্জাৰি ঘৰ নং : 111 বয়স : 25 লিঙ্গ : পুৰুষ	CFM1165737 ফটো উপলব্ধ	420 নাম : ইলিয়াছ ধানৱাৰ পিতাৰ নাম: জুনাৰ্শ ধানৱাৰ ঘৰ নং : 111 বয়স : 22 লিঙ্গ : পুৰুষ	UUI0012930 ফটো উপলব্ধ



<p>421</p> <p>নাম : দুৰ্গা তিকী পিতাৰ নাম : মনো ঘৰ নং : ১১২ বয়স : 64 লিঙ্গ : পুৰুষ</p> <p>CFM0004815</p> <p>ফটো উপলব্ধ</p>	<p>422</p> <p>নাম : পকো তিৰকী স্বামীৰ নাম : দুৰ্গা ঘৰ নং : ১১২ বয়স : 63 লিঙ্গ : মহিলা</p> <p>CFM0004816</p> <p>ফটো উপলব্ধ</p>	<p>423</p> <p>নাম : মাৰ্শাল টিৰকী পিতাৰ নাম : দুৰ্গা ঘৰ নং : ১১২ বয়স : 43 লিঙ্গ : পুৰুষ</p> <p>CFM1237532</p> <p>ফটো উপলব্ধ</p>
<p>424</p> <p>নাম : চুমিত্ৰী পন্না স্বামীৰ নাম : বুদু ঘৰ নং : ১১৩ বয়স : 66 লিঙ্গ : মহিলা</p> <p>CFM0004817</p> <p>ফটো উপলব্ধ</p>	<p>425</p> <p>নাম : কিছোনো পন্না পিতাৰ নাম : বুদু ঘৰ নং : ১১৩ বয়স : 43 লিঙ্গ : পুৰুষ</p> <p>CFM0004818</p> <p>ফটো উপলব্ধ</p>	<p>426</p> <p>নাম : বিনীতা মিজ স্বামীৰ নাম : কিচোনো পন্না ঘৰ নং : 113 বয়স : 35 লিঙ্গ : মহিলা</p> <p>CFM0327494</p> <p>ফটো উপলব্ধ</p>
<p>427</p> <p>নাম : ফুলেন পান্না পিতাৰ নাম : বুদু ঘৰ নং : ১১৩ বয়স : 34 লিঙ্গ : পুৰুষ</p> <p>CFM0004819</p> <p>ফটো উপলব্ধ</p>	<p>428</p> <p>নাম : বুমেলা বিলুপা স্বামীৰ নাম : ফুলগেন পান্না ঘৰ নং : 113 বয়স : 30 লিঙ্গ : মহিলা</p> <p>CFM1182286</p> <p>ফটো উপলব্ধ</p>	<p>429</p> <p>নাম : লাহা টিৰকী পিতাৰ নাম : বাশা তিৰকে ঘৰ নং : ১১৪ বয়স : 63 লিঙ্গ : পুৰুষ</p> <p>CFM0004820</p> <p>ফটো উপলব্ধ</p>
<p>430</p> <p>নাম : এতোবাৰী তিকী স্বামীৰ নাম : লন্তা ঘৰ নং : ১১৪ বয়স : 58 লিঙ্গ : মহিলা</p> <p>CFM0004821</p> <p>ফটো উপলব্ধ</p>	<p>431</p> <p>নাম : বাজেশ তিকী পিতাৰ নাম : লন্তা ঘৰ নং : ১১৪ বয়স : 43 লিঙ্গ : পুৰুষ</p> <p>CFM0004822</p> <p>ফটো উপলব্ধ</p>	<p>432</p> <p>নাম : ললিতা তিকী পিতাৰ নাম : লন্তা ঘৰ নং : ১১৪ বয়স : 34 লিঙ্গ : মহিলা</p> <p>CFM0004823</p> <p>ফটো উপলব্ধ</p>
<p>433</p> <p>নাম : বাজু তিকী পিতাৰ নাম : লন্তা তিকী ঘৰ নং : ১১৪ বয়স : 32 লিঙ্গ : পুৰুষ</p> <p>CFM0004824</p> <p>ফটো উপলব্ধ</p>	<p>434</p> <p>নাম : বাধীকা মগৰ স্বামীৰ নাম : অকল বাহাদুৰ মগৰ ঘৰ নং : ১১৫ বয়স : 48 লিঙ্গ : মহিলা</p> <p>CFM0004825</p> <p>ফটো উপলব্ধ</p>	<p>435</p> <p>নাম : দিপেন্দু মগৰ পিতাৰ নাম : ইন্দ্ৰবাহাদুৰ ঘৰ নং : ১১৫ বয়স : 47 লিঙ্গ : পুৰুষ</p> <p>CFM0004826</p> <p>ফটো উপলব্ধ</p>
<p>436</p> <p>নাম : বেন মগৰ স্বামীৰ নাম : দিপেন্দু ঘৰ নং : ১১৫ বয়স : 44 লিঙ্গ : মহিলা</p> <p>CFM0004827</p> <p>ফটো উপলব্ধ</p>	<p>437</p> <p>নাম : ভাল মগৰ পিতাৰ নাম : ইন্দ্ৰ বাহাদুৰ মগৰ ঘৰ নং : ১১৫ বয়স : 37 লিঙ্গ : পুৰুষ</p> <p>CFM0004828</p> <p>ফটো উপলব্ধ</p>	<p>438</p> <p>নাম : সবিতা থাপা স্বামীৰ নাম : বাজবাহাদুৰ থাপা ঘৰ নং : 115 বয়স : 34 লিঙ্গ : মহিলা</p> <p>CFM1216563</p> <p>ফটো উপলব্ধ</p>
<p>439</p> <p>নাম : গৰিমায়ী মগৰ স্বামীৰ নাম : ভাল মগৰ ঘৰ নং : ১১৫ বয়স : 33 লিঙ্গ : মহিলা</p> <p>CFM0004829</p> <p>ফটো উপলব্ধ</p>	<p>440</p> <p>নাম : মুক্তি মুণ্ডা স্বামীৰ নাম : নিকোডিম টিৰকী ঘৰ নং : 115 বয়স : 28 লিঙ্গ : মহিলা</p> <p>CFM7177504</p> <p>ফটো উপলব্ধ</p>	<p>441</p> <p>নাম : মানিচা মগৰ স্বামীৰ নাম : দাস্বাৰু মগৰ ঘৰ নং : 115 বয়স : 27 লিঙ্গ : মহিলা</p> <p>CFM0508119</p> <p>ফটো উপলব্ধ</p>
<p>442</p> <p>নাম : ভকতে বাহাদুৰ মগৰ পিতাৰ নাম : হৰপ্ৰসাদ ঘৰ নং : ১১৬ বয়স : 68 লিঙ্গ : পুৰুষ</p> <p>CFM0004830</p> <p>ফটো উপলব্ধ</p>	<p>443</p> <p>নাম : দমন্তী বাহাদুৰ মগৰ স্বামীৰ নাম : ভকতে ঘৰ নং : ১১৬ বয়স : 58 লিঙ্গ : মহিলা</p> <p>CFM0004831</p> <p>ফটো উপলব্ধ</p>	<p>444</p> <p>নাম : দাস্বাৰু মগৰ পিতাৰ নাম : ভকতে ঘৰ নং : ১১৬ বয়স : 40 লিঙ্গ : পুৰুষ</p> <p>CFM0004832</p> <p>ফটো উপলব্ধ</p>
<p>445</p> <p>নাম : কালে মগৰ পিতাৰ নাম : ধনবাহাদুৰ ঘৰ নং : ১১৭ বয়স : 43 লিঙ্গ : পুৰুষ</p> <p>CFM0004834</p> <p>ফটো উপলব্ধ</p>	<p>446</p> <p>নাম : গ্যাৰিয়েল টোপ্পো পিতাৰ নাম : মখেলা বাবুলাল টোপ্পো ঘৰ নং : ১১৮ বয়স : 59 লিঙ্গ : পুৰুষ</p> <p>CFM0004835</p> <p>ফটো উপলব্ধ</p>	<p>447</p> <p>নাম : শীলো টোপ্পো স্বামীৰ নাম : গ্যাৰিয়েল টোপ্পো ঘৰ নং : ১১৮ বয়স : 56 লিঙ্গ : মহিলা</p> <p>CFM0004836</p> <p>ফটো উপলব্ধ</p>
<p>448</p> <p>নাম : নসোনী বসুমতাৰী স্বামীৰ নাম : বাবুলী বসুমতাৰী ঘৰ নং : 118 বয়স : 39 লিঙ্গ : মহিলা</p> <p>CFM1117837</p> <p>ফটো উপলব্ধ</p>	<p>449</p> <p>নাম : বংজালী মুচহাৰী স্বামীৰ নাম : অম্পে মুচহাৰী ঘৰ নং : 118 বয়স : 27 লিঙ্গ : মহিলা</p> <p>CFM1163500</p> <p>ফটো উপলব্ধ</p>	<p>450</p> <p>নাম : পূৰ্ণিমা বসুমতাৰী স্বামীৰ নাম : মাইন ঘৰ নং : ১১৯ বয়স : 58 লিঙ্গ : মহিলা</p> <p>CFM0004837</p> <p>ফটো উপলব্ধ</p>



451 নাম : বিনয় বসুমতাৰী পিতাৰ নাম: মহিন ঘৰ নং : 111 বয়স : 43 লিঙ্গ : পুৰুষ	CFM0004839 ফটো উপলব্ধ	452 নাম : অঞ্জলী বসুমতাৰী পিতাৰ নাম: মহিন ঘৰ নং : 111 বয়স : 34 লিঙ্গ : মহিলা	CFM0004840 ফটো উপলব্ধ	453 নাম : মুকুন্দ বসুমতাৰী পিতাৰ নাম: বিল্লেশ্বৰ বসুমতাৰী ঘৰ নং : 110 বয়স : 64 লিঙ্গ : পুৰুষ	CFM0004841 ফটো উপলব্ধ
S 454 নাম : চম্পা বসুমতাৰী স্বামীৰ নাম: মুকুন্দ ঘৰ নং : 110 বয়স : 53 লিঙ্গ : মহিলা	CFM0004842 ফটো উপলব্ধ	455 নাম : কান্তেশ্বৰ নাৰ্জাৰী পিতাৰ নাম: বামেশ্বৰ ঘৰ নং : 120 বয়স : 48 লিঙ্গ : পুৰুষ	CFM0004843 ফটো উপলব্ধ	456 নাম : ৰাজল বসুমতাৰী পিতাৰ নাম: মুকুন্দ ঘৰ নং : 120 বয়স : 36 লিঙ্গ : পুৰুষ	CFM0004844 ফটো উপলব্ধ
457 নাম : ৰমাইলী বসুমতাৰী পিতাৰ নাম: মুকুন্দ বসুমতাৰী ঘৰ নং : 120 বয়স : 35 লিঙ্গ : মহিলা	CFM0094052 ফটো উপলব্ধ	458 নাম : চৰেন বসুমতাৰী পিতাৰ নাম: মুকুন্দ বসুমতাৰী ঘৰ নং : 120 বয়স : 34 লিঙ্গ : পুৰুষ	CFM0094003 ফটো উপলব্ধ	459 নাম : সৌমশ্ৰী বড়ো স্বামীৰ নাম: ৰাজু বসুমতাৰী ঘৰ নং : 120 বয়স : 29 লিঙ্গ : মহিলা	CFM0093971 ফটো উপলব্ধ
460 নাম : কানী নাৰ্জাৰী স্বামীৰ নাম: বামেশ্বৰ ঘৰ নং : 121 বয়স : 93 লিঙ্গ : মহিলা	CFM0004847 ফটো উপলব্ধ	461 নাম : চম্বাৰী নাৰ্জাৰী স্বামীৰ নাম: কান্তেশ্বৰ নাৰ্জাৰী ঘৰ নং : 121 বয়স : 46 লিঙ্গ : মহিলা	CFM0004848 ফটো উপলব্ধ	462 নাম : ছানছুমা নাৰ্জাৰী পিতাৰ নাম: বামেশ্বৰ ঘৰ নং : 121 বয়স : 36 লিঙ্গ : পুৰুষ	CFM0004849 ফটো উপলব্ধ
463 নাম : নমিতা নাৰ্জাৰী স্বামীৰ নাম: ছানছুমা নাৰ্জাৰী ঘৰ নং : 121 বয়স : 32 লিঙ্গ : মহিলা	CFM1850562 ফটো উপলব্ধ	464 নাম : চানী লাক্ৰা পিতাৰ নাম: পুনাই ঘৰ নং : 122 বয়স : 63 লিঙ্গ : পুৰুষ	CFM0004850 ফটো উপলব্ধ	465 নাম : নলেনি লাক্ৰা স্বামীৰ নাম: চানী ঘৰ নং : 122 বয়স : 56 লিঙ্গ : মহিলা	CFM1237907 ফটো উপলব্ধ
466 নাম : এতৰা লাক্ৰা পিতাৰ নাম: চানী লাক্ৰা ঘৰ নং : 122 বয়স : 33 লিঙ্গ : পুৰুষ	CFM1240842 ফটো উপলব্ধ	467 নাম : সোমৰা টোপো পিতাৰ নাম: গুৰু টোপো ঘৰ নং : 123 বয়স : 51 লিঙ্গ : পুৰুষ	CFM0004852 ফটো উপলব্ধ	468 নাম : মাংগ্ৰী টোপো স্বামীৰ নাম: চমৰা টোপো ঘৰ নং : 123 বয়স : 48 লিঙ্গ : মহিলা	CFM0004853 ফটো উপলব্ধ
469 নাম : ফলজেন টোপো পিতাৰ নাম: অতোআ টোপো ঘৰ নং : 123 বয়স : 32 লিঙ্গ : পুৰুষ	CFM0457150 ফটো উপলব্ধ	470 নাম : মাগনি টোপো পিতাৰ নাম: চমৰা টোপো ঘৰ নং : 123 বয়স : 27 লিঙ্গ : মহিলা	CFM0247288 ফটো উপলব্ধ	471 নাম : নিলিমা মিঞ্জ স্বামীৰ নাম: জাশ্টন মিঞ্জ ঘৰ নং : 123 বয়স : 25 লিঙ্গ : মহিলা	CFM1242890 ফটো উপলব্ধ
472 নাম : ৰাজীৱ টোপো পিতাৰ নাম: অতোআ টোপো ঘৰ নং : 123 বয়স : 22 লিঙ্গ : পুৰুষ	CFM1258680 ফটো উপলব্ধ	473 নাম : অনিল টপ্প পিতাৰ নাম: এটোৱা টপ্প ঘৰ নং : 123 বয়স : 22 লিঙ্গ : পুৰুষ	CFM7185291 ফটো উপলব্ধ	474 নাম : বান্দা তিকী পিতাৰ নাম: ভিফা ঘৰ নং : 128 বয়স : 54 লিঙ্গ : পুৰুষ	CFM0004854 ফটো উপলব্ধ
475 নাম : শান্তি তিকী স্বামীৰ নাম: বান্দা ঘৰ নং : 128 বয়স : 48 লিঙ্গ : মহিলা	CFM0004855 ফটো উপলব্ধ	476 নাম : হনি তিকী পিতাৰ নাম: বান্দা তিকী ঘৰ নং : 124 বয়স : 27 লিঙ্গ : মহিলা	CFM0247213 ফটো উপলব্ধ	477 নাম : জোহান টিৰকী পিতাৰ নাম: পাত্ৰাচ ঘৰ নং : 125 বয়স : 56 লিঙ্গ : পুৰুষ	CFM1237974 ফটো উপলব্ধ
478 নাম : চৰলেচ তিকী পিতাৰ নাম: পাত্ৰাচ তিকী ঘৰ নং : 125 বয়স : 51 লিঙ্গ : পুৰুষ	CFM0004856 ফটো উপলব্ধ	479 নাম : ৰোজন তিকী স্বামীৰ নাম: জোহান ঘৰ নং : 125 বয়স : 48 লিঙ্গ : মহিলা	CFM0004858 ফটো উপলব্ধ	480 নাম : চিলবিয়া তিকী স্বামীৰ নাম: চালছ তিকী ঘৰ নং : 125 বয়স : 48 লিঙ্গ : মহিলা	CFM0004857 ফটো উপলব্ধ



481 নাম : নিকদিন তিকী পিতাৰ নাম: চাৰলেচ তিকী ঘৰ নং : 125 বয়স : 28 লিঙ্গ : পুৰুষ	UUI0107284 ফটো উপলব্ধ	482 নাম : বফেনা তিকী পিতাৰ নাম: জহান তিকী ঘৰ নং : 125 বয়স : 27 লিঙ্গ : মহিলা	CFM0247338 ফটো উপলব্ধ	483 নাম : রেবতী বোৰো পিতাৰ নাম: আজিন বোৰো ঘৰ নং : 125 বয়স : 27 লিঙ্গ : মহিলা	CFM0346007 ফটো উপলব্ধ
484 নাম : ফানচি তিকী পিতাৰ নাম: চাৰচ তিকী ঘৰ নং : 125 বয়স : 25 লিঙ্গ : পুৰুষ	CFM0247239 ফটো উপলব্ধ	485 নাম : চমা টিৰকী স্বামীৰ নাম: গেন্দ্রা টিৰকী ঘৰ নং : 126 বয়স : 49 লিঙ্গ : মহিলা	CFM1238024 ফটো উপলব্ধ	S 486 নাম : কৃষ্ণা টিৰকী পিতাৰ নাম: গেন্দ্রা টিৰকী ঘৰ নং : 126 বয়স : 36 লিঙ্গ : পুৰুষ	CFM0004859 ফটো উপলব্ধ
487 নাম : লহকৰ মিঞ্জ পিতাৰ নাম: এতুবা ঘৰ নং : 129 বয়স : 50 লিঙ্গ : পুৰুষ	CFM0004860 ফটো উপলব্ধ	488 নাম : আননা মিঞ্জ স্বামীৰ নাম: লহকৰ ঘৰ নং : 129 বয়স : 46 লিঙ্গ : মহিলা	CFM0004861 ফটো উপলব্ধ	#2 489 নাম : জনালী ৰয় স্বামীৰ নাম: লহকৰ মিঞ্জ ঘৰ নং : 127 বয়স : 35 লিঙ্গ : মহিলা	CFM1850540 ফটো উপলব্ধ
490 নাম : মন্দিৰা মিঞ্জ পিতাৰ নাম: লহকৰ মিঞ্জ ঘৰ নং : 127 বয়স : 23 লিঙ্গ : মহিলা	UUI0082008 ফটো উপলব্ধ	491 নাম : আকাশ মিঞ্জ পিতাৰ নাম: লহকৰ মিঞ্জ ঘৰ নং : 127 বয়স : 19 লিঙ্গ : পুৰুষ	UUI0117523 ফটো উপলব্ধ	492 নাম : জাগা একা পিতাৰ নাম: কৰ্মা একা ঘৰ নং : 129ক বয়স : 53 লিঙ্গ : পুৰুষ	CFM0004864 ফটো উপলব্ধ
493 নাম : চুমিত্ৰা একা স্বামীৰ নাম: জাগা ঘৰ নং : 129ক বয়স : 48 লিঙ্গ : মহিলা	CFM0004865 ফটো উপলব্ধ	S 494 নাম : কলাহী একা পিতাৰ নাম: ভেঙ্গা ঘৰ নং : 129 বয়স : 68 লিঙ্গ : পুৰুষ	CFM0004866 ফটো উপলব্ধ	495 নাম : বান্দী একা স্বামীৰ নাম: কলাহী ঘৰ নং : 128 বয়স : 58 লিঙ্গ : মহিলা	CFM0004867 ফটো উপলব্ধ
496 নাম : জ্যোতি মিঞ্জ পিতাৰ নাম: বৃধু মিঞ্জ ঘৰ নং : 128 বয়স : 21 লিঙ্গ : মহিলা	UUI0117960 ফটো উপলব্ধ	497 নাম : জলিয়াচ বান্দো পিতাৰ নাম: জোহান ঘৰ নং : 128 বয়স : 53 লিঙ্গ : পুৰুষ	CFM0004868 ফটো উপলব্ধ	498 নাম : মাকদালি বান্দো স্বামীৰ নাম: জলিয়াচ ঘৰ নং : 128 বয়স : 50 লিঙ্গ : মহিলা	CFM0004869 ফটো উপলব্ধ
499 নাম : ৰজীতা বান্দো পিতাৰ নাম: জুলিথ.াচ বান্দ ঘৰ নং : 129 বয়স : 29 লিঙ্গ : মহিলা	CFM0247171 ফটো উপলব্ধ	500 নাম : আন্না বান্দ পিতাৰ নাম: জুলিথ.াশ বান্দ ঘৰ নং : 129 বয়স : 27 লিঙ্গ : মহিলা	CFM0247304 ফটো উপলব্ধ	501 নাম : জাস্টিন মিঞ্জ পিতাৰ নাম: বীৰচা মিঞ্জ ঘৰ নং : 129 বয়স : 25 লিঙ্গ : পুৰুষ	CFM1242791 ফটো উপলব্ধ
502 নাম : প্ৰভু খালখো পিতাৰ নাম: ভন্দা ঘৰ নং : 130 বয়স : 63 লিঙ্গ : পুৰুষ	CFM0004870 ফটো উপলব্ধ	S 503 নাম : মাংগ্ৰী খালখো স্বামীৰ নাম: প্ৰভু ঘৰ নং : 130 বয়স : 58 লিঙ্গ : মহিলা	CFM0004871 ফটো উপলব্ধ	504 নাম : সুভাশ ব্ৰাল্লেস্বা পিতাৰ নাম: প্ৰভু ব্ৰাল্লেস্বা ঘৰ নং : 130 বয়স : 43 লিঙ্গ : পুৰুষ	CFM1238182 ফটো উপলব্ধ
505 নাম : দমনিকা খালখো পিতাৰ নাম: অজুন টোপ্পো ঘৰ নং : 130 বয়স : 31 লিঙ্গ : মহিলা	CFM1850539 ফটো উপলব্ধ	506 নাম : মীনা খালখো স্বামীৰ নাম: ডুমা ঘৰ নং : 130 বয়স : 58 লিঙ্গ : মহিলা	CFM0004872 ফটো উপলব্ধ	507 নাম : ধুমা খালখো পিতাৰ নাম: ভাণ্ডু খালখো ঘৰ নং : 130 বয়স : 50 লিঙ্গ : পুৰুষ	CFM0004873 ফটো উপলব্ধ
508 নাম : শক্ৰ গয়াৰী পিতাৰ নাম: নগেন গয়াৰী ঘৰ নং : 132 বয়স : 55 লিঙ্গ : পুৰুষ	CFM1211069 ফটো উপলব্ধ	509 নাম : কাঞ্চন টোপ্পো পিতাৰ নাম: বেঞ্জামিন ঘৰ নং : 132 বয়স : 53 লিঙ্গ : পুৰুষ	CFM0004874 ফটো উপলব্ধ	510 নাম : বিলাচী টোপ্পো স্বামীৰ নাম: কাঞ্চন টোপ্পো ঘৰ নং : 132 বয়স : 48 লিঙ্গ : মহিলা	CFM0004875 ফটো উপলব্ধ



511 নাম : অৰ্জুন টোপ্পো পিতাৰ নাম: কাঞ্চন টোপ্পো ঘৰ নং : 102 বয়স : 33 লিঙ্গ : পুৰুষ	CFM1850471 ফটো উপলব্ধ	512 নাম : দয়ালি বড়ো পিতাৰ নাম: দেবেন বড়ো ঘৰ নং : 132 বয়স : 24 লিঙ্গ : মহিলা	CFM1164367 ফটো উপলব্ধ	513 নাম : মিণ্ড তিকী পিতাৰ নাম: বিচা ঘৰ নং : 100 বয়স : 58 লিঙ্গ : পুৰুষ	CFM0004876 ফটো উপলব্ধ
514 নাম : এতোবাৰী তিকী স্বামীৰ নাম: মিণ্ড ঘৰ নং : 100 বয়স : 53 লিঙ্গ : মহিলা	CFM0004877 ফটো উপলব্ধ	515 নাম : নরমোদা বসুমাতারি স্বামীৰ নাম: পবিত্র বসুমাতারি ঘৰ নং : 100 বয়স : 41 লিঙ্গ : মহিলা	CFM0373324 ফটো উপলব্ধ	516 নাম : চুনীল তিকী পিতাৰ নাম: মিণ্ড তিকী ঘৰ নং : 100 বয়স : 33 লিঙ্গ : পুৰুষ	CFM0004878 ফটো উপলব্ধ
517 নাম : জুনি তিগ্না স্বামীৰ নাম: লৰেশ তিকী ঘৰ নং : 133 বয়স : 25 লিঙ্গ : মহিলা	UUI0078832 ফটো উপলব্ধ	518 নাম : চমৰা লাক্ৰা পিতাৰ নাম: চেৰফিন লাক্ৰা ঘৰ নং : 134 বয়স : 64 লিঙ্গ : পুৰুষ	CFM1216837 ফটো উপলব্ধ	519 নাম : চমৰা লাক্ৰা পিতাৰ নাম: পুনাই ঘৰ নং : 108 বয়স : 58 লিঙ্গ : পুৰুষ	CFM0004880 ফটো উপলব্ধ
520 নাম : কুলি লাক্ৰা স্বামীৰ নাম: চমৰা লাক্ৰা ঘৰ নং : 134 বয়স : 46 লিঙ্গ : মহিলা	CFM1222504 ফটো উপলব্ধ	521 নাম : দিপক লাক্ৰা পিতাৰ নাম: চমৰা ঘৰ নং : 108 বয়স : 36 লিঙ্গ : পুৰুষ	CFM0004882 ফটো উপলব্ধ	522 নাম : মনীশা লাক্ৰা স্বামীৰ নাম: দিপক লাক্ৰা ঘৰ নং : 134 বয়স : 30 লিঙ্গ : মহিলা	CFM0247221 ফটো উপলব্ধ
523 নাম : প্রদীপ লাক্ৰা পিতাৰ নাম: চমৰা লাক্ৰা ঘৰ নং : 108 বয়স : 27 লিঙ্গ : পুৰুষ	CFM0094870 ফটো উপলব্ধ	524 নাম : ফাগুবা বাক্ৰা পিতাৰ নাম: চাতুৰ ঘৰ নং : 105 বয়স : 56 লিঙ্গ : পুৰুষ	CFM1238308 ফটো উপলব্ধ	525 নাম : ডুগী বাক্ৰা স্বামীৰ নাম: ফাগুবা ঘৰ নং : 105 বয়স : 50 লিঙ্গ : মহিলা	CFM0004883 ফটো উপলব্ধ
# 526 নাম : জাম বাক্ৰা পিতাৰ নাম: ফনদাবা বাক্ৰা ঘৰ নং : 135 বয়স : 36 লিঙ্গ : পুৰুষ	CFM0004884 ফটো উপলব্ধ	527 নাম : জীবন্তী বাক্ৰা পিতাৰ নাম: ফাগুবা ঘৰ নং : 105 বয়স : 33 লিঙ্গ : মহিলা	CFM0004885 ফটো উপলব্ধ	528 নাম : পাচকাল বাক্ৰা পিতাৰ নাম: ফাগুবা বাক্ৰা ঘৰ নং : 135 বয়স : 29 লিঙ্গ : পুৰুষ	CFM0247353 ফটো উপলব্ধ
529 নাম : অজিত বাকলা পিতাৰ নাম: ফাগুবা বাকলা ঘৰ নং : 135 বয়স : 27 লিঙ্গ : পুৰুষ	CFM0247395 ফটো উপলব্ধ	530 নাম : সুৰেন দাস পিতাৰ নাম: বাটু ঘৰ নং : 100 বয়স : 68 লিঙ্গ : পুৰুষ	CFM0004886 ফটো উপলব্ধ	531 নাম : কৰমে দাস স্বামীৰ নাম: সুৰেন ঘৰ নং : 100 বয়স : 58 লিঙ্গ : মহিলা	CFM0004888 ফটো উপলব্ধ
532 নাম : বানেশ্বৰ দাস পিতাৰ নাম: সুৰেন দাস ঘৰ নং : 100 বয়স : 27 লিঙ্গ : পুৰুষ	CFM0094441 ফটো উপলব্ধ	533 নাম : উজিন বড়ো পিতাৰ নাম: কুজা ঘৰ নং : 109 বয়স : 60 লিঙ্গ : পুৰুষ	CFM1238375 ফটো উপলব্ধ	534 নাম : জয়ন্তী বড়ো স্বামীৰ নাম: উজিন বড়ো ঘৰ নং : 109 বয়স : 56 লিঙ্গ : মহিলা	CFM0004889 ফটো উপলব্ধ
535 নাম : মুনিন বড়ো পিতাৰ নাম: আজিন ঘৰ নং : 109 বয়স : 36 লিঙ্গ : পুৰুষ	CFM0004890 ফটো উপলব্ধ	536 নাম : মনিকা বড়ো স্বামীৰ নাম: মুনিন বসুমতাৰী ঘৰ নং : 109 বয়স : 35 লিঙ্গ : মহিলা	CFM1238400 ফটো উপলব্ধ	# 537 নাম : বলেন মহাহাৰী পিতাৰ নাম: চক্ৰপাণী ঘৰ নং : 138 বয়স : 65 লিঙ্গ : পুৰুষ	CFM1238411 ফটো উপলব্ধ
S 538 নাম : চামেলী মহাহাৰী স্বামীৰ নাম: বলেন ঘৰ নং : 108 বয়স : 58 লিঙ্গ : মহিলা	CFM1238422 ফটো উপলব্ধ	# 539 নাম : বিনোদ বয় পিতাৰ নাম: সন্দেশ্বৰ বয় ঘৰ নং : 139 বয়স : 54 লিঙ্গ : পুৰুষ	CFM0004898 ফটো উপলব্ধ	540 নাম : আনন্দ মহাহাৰী পিতাৰ নাম: বলেন মহাহাৰী ঘৰ নং : 138 বয়স : 44 লিঙ্গ : পুৰুষ	CFM0004891 ফটো উপলব্ধ



541 নাম : মুকন্দ মুছাহাৰী পিতাৰ নাম: বালেন ঘৰ নং : ১৩৮ বয়স : 40 লিঙ্গ : পুৰুষ	CFM0004892 ফটো উপলব্ধ	542 নাম : বেখা মুছাহাৰী স্বামীৰ নাম: আনন্দ মুছাহাৰী ঘৰ নং : ১৩৮ বয়স : 36 লিঙ্গ : মহিলা	CFM0306167 ফটো উপলব্ধ	543 নাম : বিনা মুছাহাৰী পিতাৰ নাম: মুকন্দ ঘৰ নং : ১৩৮ বয়স : 35 লিঙ্গ : মহিলা	CFM0004894 ফটো উপলব্ধ
544 নাম : চপাশ্ৰী মুছাহাৰী পিতাৰ নাম: বালেন ঘৰ নং : ১৩৮ বয়স : 34 লিঙ্গ : মহিলা	CFM0004896 ফটো উপলব্ধ	545 নাম : সিসিলিয়া গাৰী স্বামীৰ নাম: সুভাষ গাৰী ঘৰ নং : 138 বয়স : 25 লিঙ্গ : মহিলা	UUI0111930 ফটো উপলব্ধ	546 নাম : আউগস্তীনা গাডি মাতৃৰ নাম: ললিতা গাডি ঘৰ নং : 138 বয়স : 23 লিঙ্গ : মহিলা	CFM0446351 ফটো উপলব্ধ
547 নাম : ইলা ৰায় স্বামীৰ নাম: ডিব্ৰেশ্বৰ ঘৰ নং : ১৩৯ বয়স : 48 লিঙ্গ : মহিলা	CFM0004900 ফটো উপলব্ধ	# 548 নাম : পৰেশ ৰায় পিতাৰ নাম: সন্দেশ্বৰ ৰায় ঘৰ নং : 139 বয়স : 43 লিঙ্গ : পুৰুষ	CFM1238535 ফটো উপলব্ধ	549 নাম : ডিব্ৰেশ্বৰ ৰয় পিতাৰ নাম: সনেশ্বৰ ঘৰ নং : ১৩৯ বয়স : 43 লিঙ্গ : পুৰুষ	CFM0004899 ফটো উপলব্ধ
550 নাম : মমি ৰায় স্বামীৰ নাম: বিনোদ ঘৰ নং : ১৩৯ বয়স : 37 লিঙ্গ : মহিলা	CFM0004901 ফটো উপলব্ধ	S2 551 নাম : নমিধৰ মুছাহাৰী পিতাৰ নাম: চক্ৰপাণি ঘৰ নং : ১৪০ বয়স : 54 লিঙ্গ : পুৰুষ	CFM0004902 ফটো উপলব্ধ	552 নাম : সনেশ্বৰী মুছাহাৰী স্বামীৰ নাম: নমিধৰ ঘৰ নং : ১৪০ বয়স : 48 লিঙ্গ : মহিলা	CFM0004903 ফটো উপলব্ধ
553 নাম : মনেশ্বৰী মুছাহাৰী স্বামীৰ নাম: নমিধৰ ঘৰ নং : ১৪০ বয়স : 46 লিঙ্গ : মহিলা	CFM0004904 ফটো উপলব্ধ	554 নাম : ৰঞ্জিত মুছাহাৰী পিতাৰ নাম: নমিধৰ মুছাহাৰী ঘৰ নং : ১৪০ বয়স : 32 লিঙ্গ : পুৰুষ	CFM1240886 ফটো উপলব্ধ	555 নাম : সঞ্জিত মুছাহাৰী পিতাৰ নাম: নমিধৰ মুছাহাৰী ঘৰ নং : ১৪০ বয়স : 28 লিঙ্গ : পুৰুষ	CFM0094904 ফটো উপলব্ধ
556 নাম : অকাণী মুছাহাৰী স্বামীৰ নাম: সঞ্জিত মুছাহাৰী ঘৰ নং : 140 বয়স : 26 লিঙ্গ : মহিলা	CFM1259506 ফটো উপলব্ধ	557 নাম : হেমন্তী বড়ো স্বামীৰ নাম: বিশ্বহাজীত মুছাহাৰী ঘৰ নং : 140 বয়স : 23 লিঙ্গ : মহিলা	UUI0136911 ফটো উপলব্ধ	558 নাম : বিশ্বহাজীত মুছাহাৰী পিতাৰ নাম: নমিধৰ মুছাহাৰী ঘৰ নং : 140 বয়স : 22 লিঙ্গ : পুৰুষ	CFM1269554 ফটো উপলব্ধ
559 নাম : জয়া মুছাহাৰী স্বামীৰ নাম: ৰঞ্জিত মুছাহাৰী ঘৰ নং : 140 বয়স : 20 লিঙ্গ : মহিলা	UUI0122317 ফটো উপলব্ধ	560 নাম : ভবেন ৰায় পিতাৰ নাম: হৰচৰণ ঘৰ নং : ১৪১ বয়স : 54 লিঙ্গ : পুৰুষ	CFM0004905 ফটো উপলব্ধ	561 নাম : নিলি ৰায় স্বামীৰ নাম: ভবেন ঘৰ নং : ১৪১ বয়স : 50 লিঙ্গ : মহিলা	CFM0004906 ফটো উপলব্ধ
562 নাম : শংকৰ ৰায় পিতাৰ নাম: ভবেন ৰায় ঘৰ নং : ১৪১ বয়স : 32 লিঙ্গ : পুৰুষ	CFM0094912 ফটো উপলব্ধ	563 নাম : চাইলেন ৰায় পিতাৰ নাম: ভবেন ৰায় ঘৰ নং : ১৪১ বয়স : 30 লিঙ্গ : পুৰুষ	CFM0094193 ফটো উপলব্ধ	564 নাম : নৰেন মেধী পিতাৰ নাম: কান্দ্রা ঘৰ নং : ১৪২ বয়স : 63 লিঙ্গ : পুৰুষ	CFM0004908 ফটো উপলব্ধ
565 নাম : পুতুল মেধী পিতাৰ নাম: কান্দ্রা ঘৰ নং : ১৪২ বয়স : 58 লিঙ্গ : পুৰুষ	CFM0004909 ফটো উপলব্ধ	566 নাম : নিলিমা মেধী স্বামীৰ নাম: পুতুল ঘৰ নং : ১৪২ বয়স : 56 লিঙ্গ : মহিলা	CFM0004910 ফটো উপলব্ধ	S 567 নাম : ৰাচিলা মেধী স্বামীৰ নাম: নৰেন ঘৰ নং : ১৪২ বয়স : 53 লিঙ্গ : মহিলা	CFM0004911 ফটো উপলব্ধ
568 নাম : মৌচুমী বিলুং স্বামীৰ নাম: জীবন বিলুং ঘৰ নং : 142 বয়স : 34 লিঙ্গ : মহিলা	CFM7178940 ফটো উপলব্ধ	S 569 নাম : মনিম মেধী পিতাৰ নাম: নৰেন মেধী ঘৰ নং : ১৪২ বয়স : 33 লিঙ্গ : পুৰুষ	CFM0004912 ফটো উপলব্ধ	570 নাম : অমল্য মেধী পিতাৰ নাম: নৰেন মেধী ঘৰ নং : ১৪২ বয়স : 30 লিঙ্গ : পুৰুষ	CFM0327932 ফটো উপলব্ধ



571 নাম : কংগকন মেধি পিতাৰ নাম: পুতুল মেধি মেধি ঘৰ নং : 142 বয়স : 26 লিঙ্গ : পুৰুষ	CFM0325753 ফটো উপলব্ধ	572 নাম : গিতনজলি ব্ৰহ্ম স্বামীৰ নাম: কংকন মেধি ঘৰ নং : 142 বয়স : 24 লিঙ্গ : মহিলা	CFM7176621 ফটো উপলব্ধ	573 নাম : চম্পক মদাহী পিতাৰ নাম: পুতুল মদাহী ঘৰ নং : 142 বয়স : 23 লিঙ্গ : পুৰুষ	UUI0049387 ফটো উপলব্ধ
574 নাম : অতুল মেধী পিতাৰ নাম: কান্দা ঘৰ নং : 183 বয়স : 58 লিঙ্গ : পুৰুষ	CFM0004913 ফটো উপলব্ধ	575 নাম : মিনতী মেধী স্বামীৰ নাম: অতুল ঘৰ নং : 183 বয়স : 53 লিঙ্গ : মহিলা	CFM0004914 ফটো উপলব্ধ	576 নাম : বাজিৰ মেধী পিতাৰ নাম: অতুল মেধী ঘৰ নং : 183 বয়স : 29 লিঙ্গ : পুৰুষ	CFM0094482 ফটো উপলব্ধ
577 নাম : মৃদুল মদাহী পিতাৰ নাম: অতুল মদাহী ঘৰ নং : 143 বয়স : 25 লিঙ্গ : পুৰুষ	UUI0039776 ফটো উপলব্ধ	578 নাম : সোনালী দাস স্বামীৰ নাম: ধ্ৰুব দাস ঘৰ নং : 144 বয়স : 33 লিঙ্গ : মহিলা	CFM0325613 ফটো উপলব্ধ	579 নাম : দময়ন্তী ৰায় স্বামীৰ নাম: খিতিশ ঘৰ নং : 185 বয়স : 66 লিঙ্গ : মহিলা	CFM0004915 ফটো উপলব্ধ
580 নাম : পদমী ৰায় পিতাৰ নাম: খিতিশ ঘৰ নং : 185 বয়স : 50 লিঙ্গ : মহিলা	CFM0004916 ফটো উপলব্ধ	581 নাম : কল্পনা ৰায় পিতাৰ নাম: খিতিশ ঘৰ নং : 185 বয়স : 48 লিঙ্গ : মহিলা	CFM0004917 ফটো উপলব্ধ	582 নাম : মনিকান্ত ৰায় পিতাৰ নাম: বাহুবাম ঘৰ নং : 186 বয়স : 60 লিঙ্গ : পুৰুষ	CFM1238751 ফটো উপলব্ধ
583 নাম : বিনা ৰায় স্বামীৰ নাম: মনিকান্ত ঘৰ নং : 186 বয়স : 53 লিঙ্গ : মহিলা	CFM1238762 ফটো উপলব্ধ	584 নাম : ববেন ৰায় পিতাৰ নাম: দিগিবাম ঘৰ নং : 189 বয়স : 73 লিঙ্গ : পুৰুষ	CFM0004918 ফটো উপলব্ধ	S 585 নাম : নিবোদা ৰায় স্বামীৰ নাম: ববেন ঘৰ নং : 189 বয়স : 70 লিঙ্গ : মহিলা	CFM0004919 ফটো উপলব্ধ
586 নাম : মহন্ত বড়ো পিতাৰ নাম: নগেন ঘৰ নং : 189 বয়স : 53 লিঙ্গ : পুৰুষ	CFM1238853 ফটো উপলব্ধ	587 নাম : বীৰেন ৰয় পিতাৰ নাম: দিগিবাম ৰয় ঘৰ নং : 189 বয়স : 53 লিঙ্গ : পুৰুষ	CFM0028118 ফটো উপলব্ধ	588 নাম : সবজনী ৰয় অন্যান্য: বীৰেন ৰয় ঘৰ নং : 189 বয়স : 46 লিঙ্গ : মহিলা	CFM0028159 ফটো উপলব্ধ
589 নাম : মনমোতী নাৰ্জাৰি স্বামীৰ নাম: এংতিনী নাৰ্জাৰি ঘৰ নং : 189 বয়স : 43 লিঙ্গ : মহিলা	CFM0004925 ফটো উপলব্ধ	590 নাম : জানকী ৰায় পিতাৰ নাম: ববেন ৰায় ঘৰ নং : 189 বয়স : 40 লিঙ্গ : মহিলা	CFM0004926 ফটো উপলব্ধ	591 নাম : ৰূপশ্ৰী ৰায় স্বামীৰ নাম: মহোন ঘৰ নং : 189 বয়স : 38 লিঙ্গ : মহিলা	CFM0004927 ফটো উপলব্ধ
S 592 নাম : মহন ৰায় পিতাৰ নাম: ববেন ঘৰ নং : 189 বয়স : 85 লিঙ্গ : পুৰুষ	CFM0004930 ফটো উপলব্ধ	593 নাম : জিনি বড়ো পিতাৰ নাম: পৰেশ বড়ো ঘৰ নং : 147 বয়স : 26 লিঙ্গ : পুৰুষ	CFM0247387 ফটো উপলব্ধ	594 নাম : পনসবতী বড়ো পিতাৰ নাম: মহন্ত বড়ো ঘৰ নং : 189 বয়স : 25 লিঙ্গ : মহিলা	CFM0241281 ফটো উপলব্ধ
595 নাম : সঞ্জম বড়ো পিতাৰ নাম: পৰেশ বড়ো ঘৰ নং : 147 বয়স : 23 লিঙ্গ : পুৰুষ	UUI0018226 ফটো উপলব্ধ	596 নাম : ফুলন্তী বড়ো স্বামীৰ নাম: মহন্ত ঘৰ নং : 189খ বয়স : 50 লিঙ্গ : মহিলা	CFM0004933 ফটো উপলব্ধ	597 নাম : পৰেশ বড়ো পিতাৰ নাম: শ্ৰীকান্ত ঘৰ নং : 189ক বয়স : 48 লিঙ্গ : পুৰুষ	CFM0004931 ফটো উপলব্ধ
598 নাম : বাসন্তি বড়ো স্বামীৰ নাম: পৰেশ ঘৰ নং : 189ক বয়স : 46 লিঙ্গ : মহিলা	CFM0004932 ফটো উপলব্ধ	S 599 নাম : জগেন বড়ো পিতাৰ নাম: গৰুণ বড়ো ঘৰ নং : 18৮ বয়স : 66 লিঙ্গ : পুৰুষ	CFM0028688 ফটো উপলব্ধ	S 600 নাম : জয়ন্ত সিনহা পিতাৰ নাম: উপেন দাশ ঘৰ নং : 18৮ বয়স : 45 লিঙ্গ : পুৰুষ	CFM0531277 ফটো উপলব্ধ



601 নাম : ৰতন বড়ো পিতাৰ নাম: জগেশ বড়ো ঘৰ নং : 188 বয়স : 37 লিঙ্গ : পুৰুষ	CFM0094623 ফটো উপলব্ধ	602 নাম : মোৰাচী বড়ো স্বামীৰ নাম: নিজুম বড়ো ঘৰ নং : 148 বয়স : 30 লিঙ্গ : মহিলা	CFM0247015 ফটো উপলব্ধ	603 নাম : মিনোতি বড়ো স্বামীৰ নাম: ৰতন বড়ো ঘৰ নং : 148 বয়স : 29 লিঙ্গ : মহিলা	CFM0247361 ফটো উপলব্ধ
604 নাম : ভান ৰাশ্চিআৰী স্বামীৰ নাম: নস্বৰ্ন বড়ো ঘৰ নং : 148 বয়স : 25 লিঙ্গ : মহিলা	CFM0247031 ফটো উপলব্ধ	605 নাম : পূৰ্ন বড়ো পিতাৰ নাম: ঘেতেং বড়ো ঘৰ নং : 189 বয়স : 63 লিঙ্গ : পুৰুষ	CFM0029058 ফটো উপলব্ধ	606 নাম : বীৰবল বড়ো পিতাৰ নাম: পূৰ্ণ বড়ো ঘৰ নং : 149 বয়স : 28 লিঙ্গ : পুৰুষ	CFM0247072 ফটো উপলব্ধ
607 নাম : গীতাউলী মেধী স্বামীৰ নাম: গলাল ৰাথ. ঘৰ নং : 150 বয়স : 39 লিঙ্গ : মহিলা	CFM0247205 ফটো উপলব্ধ	608 নাম : চোনজু বোৰো স্বামীৰ নাম: পূৰ্না বোৰো ঘৰ নং : 151 বয়স : 61 লিঙ্গ : মহিলা	CFM0339754 ফটো উপলব্ধ	609 নাম : গবীন দৈমাৰী পিতাৰ নাম: নৰেন দৈমাৰী ঘৰ নং : 151 বয়স : 55 লিঙ্গ : পুৰুষ	CFM0529172 ফটো উপলব্ধ
610 নাম : সোনেশী বড়ো স্বামীৰ নাম: শ্বাধীৰ বড়ো ঘৰ নং : 151 বয়স : 54 লিঙ্গ : মহিলা	CFM1169424 ফটো উপলব্ধ	611 নাম : কুলীনা দৈমাৰী স্বামীৰ নাম: গবীন দৈমাৰী ঘৰ নং : 151 বয়স : 42 লিঙ্গ : মহিলা	CFM0241307 ফটো উপলব্ধ	612 নাম : প্ৰদীপ দৈমাৰী পিতাৰ নাম: গোপাল দৈমাৰী ঘৰ নং : 151 বয়স : 39 লিঙ্গ : পুৰুষ	CFM7186075 ফটো উপলব্ধ
613 নাম : মনামতী দাস্ৰমাৰী স্বামীৰ নাম: প্ৰদীপ দাস্ৰমাৰী ঘৰ নং : 151 বয়স : 36 লিঙ্গ : মহিলা	CFM0362186 ফটো উপলব্ধ	614 নাম : নডেদ গয়াৰী স্বামীৰ নাম: সত্ৰু গয়াৰী ঘৰ নং : 151 বয়স : 36 লিঙ্গ : মহিলা	CFM0457234 ফটো উপলব্ধ	615 নাম : সোমাইনা নাৰ্জাৰী স্বামীৰ নাম: মেৰেন নাৰ্জাৰী ঘৰ নং : 151 বয়স : 34 লিঙ্গ : মহিলা	CFM0247056 ফটো উপলব্ধ
616 নাম : শমখৰ গয়াৰী পিতাৰ নাম: গোপী গয়াৰী ঘৰ নং : 151 বয়স : 32 লিঙ্গ : পুৰুষ	CFM0247064 ফটো উপলব্ধ	617 নাম : বিনীতা বড়ো স্বামীৰ নাম: শুক্ৰেশ্বৰ বড়ো ঘৰ নং : 151 বয়স : 32 লিঙ্গ : মহিলা	CFM0529024 ফটো উপলব্ধ	618 নাম : ৰশ্মী মদাহি স্বামীৰ নাম: বাবুল মদাহি ঘৰ নং : 151 বয়স : 31 লিঙ্গ : মহিলা	CFM1172709 ফটো উপলব্ধ
619 নাম : দিদিম বড়ো পিতাৰ নাম: সৰ্বোয়ন বড়ো ঘৰ নং : 151 বয়স : 31 লিঙ্গ : পুৰুষ	UUI0071852 ফটো উপলব্ধ	620 নাম : বিসাৰী বসুমতাৰী স্বামীৰ নাম: খুংলা বসুমতাৰী ঘৰ নং : 151 বয়স : 30 লিঙ্গ : মহিলা	CFM0441188 ফটো উপলব্ধ	621 নাম : দিপেন বড়ো পিতাৰ নাম: যোগে বড়ো ঘৰ নং : 151 বয়স : 29 লিঙ্গ : পুৰুষ	CFM0322214 ফটো উপলব্ধ
622 নাম : বুদ্ধেশ্বৰ বড়ো পিতাৰ নাম: সৰ্বেশ্বৰ বড়ো ঘৰ নং : 151 বয়স : 29 লিঙ্গ : পুৰুষ	CFM1301753 ফটো উপলব্ধ	623 নাম : আমিত মুগৰ পিতাৰ নাম: গবিন্দ গবিন্দ ঘৰ নং : 151 বয়স : 28 লিঙ্গ : পুৰুষ	CFM0502021 ফটো উপলব্ধ	624 নাম : গোজোন বসুমতাৰী পিতাৰ নাম: সানেন বসুমতাৰী ঘৰ নং : 151 বয়স : 27 লিঙ্গ : পুৰুষ	CFM0533083 ফটো উপলব্ধ
625 নাম : ফুলশ্ৰী বড়ো স্বামীৰ নাম: দিপেন বড়ো ঘৰ নং : 151 বয়স : 27 লিঙ্গ : মহিলা	CFM1321835 ফটো উপলব্ধ	626 নাম : ৰূপা বড়ো পিতাৰ নাম: জগেশ্বৰ বড়ো ঘৰ নং : 151 বয়স : 26 লিঙ্গ : মহিলা	CFM0531251 ফটো উপলব্ধ	627 নাম : মোৰোমী বোৰো স্বামীৰ নাম: বীৰবল বোৰো ঘৰ নং : 151 বয়স : 26 লিঙ্গ : মহিলা	CFM0339739 ফটো উপলব্ধ
628 নাম : নয়ন গথাৰী পিতাৰ নাম: বেদোং গথাৰী ঘৰ নং : 151 বয়স : 26 লিঙ্গ : পুৰুষ	CFM0247098 ফটো উপলব্ধ	629 নাম : শ্বিৰজল বড়ো স্বামীৰ নাম: মহেন বড়ো ঘৰ নং : 151 বয়স : 26 লিঙ্গ : মহিলা	CFM1172543 ফটো উপলব্ধ	630 নাম : অনচমই বড়ো পিতাৰ নাম: সত্ৰু বড়ো ঘৰ নং : 151 বয়স : 26 লিঙ্গ : মহিলা	CFM1300144 ফটো উপলব্ধ



631 নাম : মুন নাৰ্জাৰী পিতাৰ নাম: এনথনী নাৰ্জাৰী ঘৰ নং : 151 বয়স : 26 লিঙ্গ : পুৰুষ	CFM7190580 ফটো উপলব্ধ	632 নাম : দক্ষিৰংগ নৱজ.াৰী পিতাৰ নাম: অ্যান্টান নৱজ.াৰী ঘৰ নং : 151 বয়স : 25 লিঙ্গ : পুৰুষ	CFM0321208 ফটো উপলব্ধ	633 নাম : সনালী বসুমতাৰী পিতাৰ নাম: নৰ্বেন বসুমতাৰী ঘৰ নং : 151 বয়স : 25 লিঙ্গ : মহিলা	CFM0350363 ফটো উপলব্ধ
634 নাম : নিপেন বড়ো পিতাৰ নাম: জগেশ্বৰ বড়ো ঘৰ নং : 151 বয়স : 24 লিঙ্গ : পুৰুষ	CFM0349175 ফটো উপলব্ধ	635 নাম : দৈথন মুসাহাৰী পিতাৰ নাম: মিলন মিলন ঘৰ নং : 151 বয়স : 24 লিঙ্গ : পুৰুষ	CFM1122886 ফটো উপলব্ধ	636 নাম : ধোনজীত বড়ো পিতাৰ নাম: খগেন বড়ো ঘৰ নং : 151 বয়স : 24 লিঙ্গ : পুৰুষ	CFM1224286 ফটো উপলব্ধ
637 নাম : চবিন বড়ো পিতাৰ নাম: ৰঞ্জিত বড়ো ঘৰ নং : 151 বয়স : 24 লিঙ্গ : পুৰুষ	CFM0306837 ফটো উপলব্ধ	638 নাম : সিক্ৰোম ইছলাৰী পিতাৰ নাম: শৈলেশ ইছলাৰী ঘৰ নং : 151 বয়স : 23 লিঙ্গ : পুৰুষ	CFM1131093 ফটো উপলব্ধ	639 নাম : চক্ৰ গয়াৰী পিতাৰ নাম: সূচাল গয়াৰী ঘৰ নং : 151 বয়স : 23 লিঙ্গ : পুৰুষ	CFM1163666 ফটো উপলব্ধ
640 নাম : ৰৈসুমৈ বড়ো স্বামীৰ নাম: বীনাশ হজ.াৰাৰী ঘৰ নং : 151 বয়স : 23 লিঙ্গ : মহিলা	CFM1164359 ফটো উপলব্ধ	641 নাম : বন্দনা নাৰ্জাৰী স্বামীৰ নাম: মুন নাৰ্জাৰী ঘৰ নং : 151 বয়স : 22 লিঙ্গ : মহিলা	UUI0125807 ফটো উপলব্ধ	642 নাম : জন দৈমাৰী পিতাৰ নাম: গোবিন দৈমাৰী ঘৰ নং : 151 বয়স : 20 লিঙ্গ : পুৰুষ	UUI0130187 ফটো উপলব্ধ
643 নাম : গেন্দী দৈমাৰী স্বামীৰ নাম: খৰমুম দাঙ্গমাৰী ঘৰ নং : 151-এ বয়স : 67 লিঙ্গ : মহিলা	CFM1181700 ফটো উপলব্ধ	644 নাম : সন্দন দৈমাৰী পিতাৰ নাম: ৰোলা দৈমাৰী ঘৰ নং : 152 বয়স : 37 লিঙ্গ : পুৰুষ	CFM0279844 ফটো উপলব্ধ	645 নাম : বাৱসে ইছলাৰী পিতাৰ নাম: গুণেশ্বৰ বসুমতাৰী ঘৰ নং : 152 বয়স : 31 লিঙ্গ : মহিলা	CFM1151380 ফটো উপলব্ধ
646 নাম : উমীলা বসুমতাৰী স্বামীৰ নাম: চন্দন দৈমাৰী ঘৰ নং : 152 বয়স : 30 লিঙ্গ : মহিলা	CFM0247023 ফটো উপলব্ধ	647 নাম : গণদে বড়ো স্বামীৰ নাম: কন্দৰ বড়ো ঘৰ নং : 153 বয়স : 47 লিঙ্গ : মহিলা	CFM1264357 ফটো উপলব্ধ	648 নাম : প্ৰিদ্দীপ বড়ো পিতাৰ নাম: কন্দৰ বড়ো ঘৰ নং : 153 বয়স : 26 লিঙ্গ : পুৰুষ	CFM1264381 ফটো উপলব্ধ
649 নাম : মোৰোমী মচাহাৰী স্বামীৰ নাম: ৰঞ্জিত মচাহাৰী ঘৰ নং : 158 বয়স : 34 লিঙ্গ : মহিলা	CFM0531095 ফটো উপলব্ধ	650 নাম : ৰিনা বড়ো পিতাৰ নাম: বাবুল বড়ো ঘৰ নং : 154 বয়স : 23 লিঙ্গ : মহিলা	CFM1172493 ফটো উপলব্ধ	651 নাম : ভাৰতী বসুমতাৰী স্বামীৰ নাম: ফুৰ্বেন বসুমতাৰী ঘৰ নং : 158 বয়স : 58 লিঙ্গ : মহিলা	CFM0033068 ফটো উপলব্ধ
652 নাম : তোন ৰাম গয়াৰী পিতাৰ নাম: গোবিন্দ গয়াৰী ঘৰ নং : 159 বয়স : 28 লিঙ্গ : পুৰুষ	CFM0247312 ফটো উপলব্ধ	653 নাম : আনজানা গয়াৰী স্বামীৰ নাম: টোনি গয়াৰী ঘৰ নং : 159 বয়স : 28 লিঙ্গ : মহিলা	CFM0246645 ফটো উপলব্ধ	654 নাম : সিলিয়া কুজুৰ স্বামীৰ নাম: অ্যান্টান কুজুৰ ঘৰ নং : 160 বয়স : 55 লিঙ্গ : মহিলা	CFM0350371 ফটো উপলব্ধ
655 নাম : মনিকা গাডি মাতৃৰ নাম: দমনিক গাৰী ঘৰ নং : 161 বয়স : 43 লিঙ্গ : মহিলা	CFM0247346 ফটো উপলব্ধ	656 নাম : ফাগুনা বড়ো পিতাৰ নাম: হেমো বড়ো ঘৰ নং : 162 বয়স : 35 লিঙ্গ : পুৰুষ	CFM0247155 ফটো উপলব্ধ	657 নাম : মিনী বড়ো স্বামীৰ নাম: ফাগুনি বড়ো ঘৰ নং : 162 বয়স : 32 লিঙ্গ : মহিলা	CFM0247080 ফটো উপলব্ধ
658 নাম : চনজিব বড়ো পিতাৰ নাম: নিৰন বড়ো ঘৰ নং : 163 বয়স : 30 লিঙ্গ : পুৰুষ	CFM0246991 ফটো উপলব্ধ	659 নাম : আমিনা বান্দো স্বামীৰ নাম: এদোৰ্ড বান্দো ঘৰ নং : 167 বয়স : 35 লিঙ্গ : মহিলা	CFM0506857 ফটো উপলব্ধ	660 নাম : ফিলিমন টপ্প পিতাৰ নাম: বিৰিশ টপ্প ঘৰ নং : 169 বয়স : 25 লিঙ্গ : পুৰুষ	UUI0101717 ফটো উপলব্ধ



661 নাম : ফিলোমীনা টপ্পো পিতাৰ নাম: বিৰিশ টপ্পো ঘৰ নং : 169 বয়স : 22 লিঙ্গ : মহিলা	UUI0029108 ফটো উপলব্ধ	662 নাম : এডৱাৰ্ড গাৰী পিতাৰ নাম: লুকাশ গাৰী ঘৰ নং : 171 বয়স : 23 লিঙ্গ : পুৰুষ	UUI0070615 ফটো উপলব্ধ	663 নাম : জোনালি দাস স্বামীৰ নাম: পিলু দাস ঘৰ নং : 174 বয়স : 27 লিঙ্গ : মহিলা	CFM0450072 ফটো উপলব্ধ
S 664 নাম : গিটমোনী দাস স্বামীৰ নাম: দিপক দাস ঘৰ নং : 198 বয়স : 25 লিঙ্গ : মহিলা	CFM0531046 ফটো উপলব্ধ	665 নাম : মিনা গাৰী স্বামীৰ নাম: চিউছ গাৰী ঘৰ নং : 176 বয়স : 32 লিঙ্গ : মহিলা	CFM0503979 ফটো উপলব্ধ	666 নাম : জীৱন গাৰী পিতাৰ নাম: চীলবানুছ গাৰী ঘৰ নং : 196 বয়স : 31 লিঙ্গ : পুৰুষ	CFM0528075 ফটো উপলব্ধ
S 667 নাম : ধঞ্জীতা দাস পিতাৰ নাম: দিলিপ দাস ঘৰ নং : 181 বয়স : 25 লিঙ্গ : মহিলা	CFM0456681 ফটো উপলব্ধ	668 নাম : মালতী কিষাণ পিতাৰ নাম: ভুবু কিষাণ ঘৰ নং : 182 বয়স : 25 লিঙ্গ : মহিলা	UUI0112441 ফটো উপলব্ধ	669 নাম : লক্ষেশ্বৰী কিষাণ পিতাৰ নাম: ভুবু কিষাণ ঘৰ নং : 182 বয়স : 22 লিঙ্গ : মহিলা	UUI0112490 ফটো উপলব্ধ
670 নাম : সুনীল বন্দো পিতাৰ নাম: ৰতিয়া বন্দো ঘৰ নং : 190 বয়স : 23 লিঙ্গ : পুৰুষ	CFM1284306 ফটো উপলব্ধ	671 নাম : হিমালী বড়ো পিতাৰ নাম: নিৰণ বড়ো ঘৰ নং : 198 বয়স : 26 লিঙ্গ : মহিলা	CFM0529313 ফটো উপলব্ধ	672 নাম : হযেন্চা বড়ো মাতৃৰ নাম: ভাৰতী বড়ো ঘৰ নং : 206 বয়স : 26 লিঙ্গ : পুৰুষ	CFM0322156 ফটো উপলব্ধ
S 673 নাম : ধনেশ্বৰী মুশাহাৰী পিতাৰ নাম: কান্তীৰাম গয়াৰী ঘৰ নং : 231 বয়স : 56 লিঙ্গ : মহিলা	CFM1112424 ফটো উপলব্ধ	674 নাম : ৰাজ মুণ্ডা পিতাৰ নাম: ৰবি মুণ্ডা ঘৰ নং : 237 বয়স : 31 লিঙ্গ : পুৰুষ	UUI0134338 ফটো উপলব্ধ	675 নাম : ফুলজেন পান্না পিতাৰ নাম: বধু পান্না ঘৰ নং : 243 বয়স : 28 লিঙ্গ : পুৰুষ	CFM0509596 ফটো উপলব্ধ
676 নাম : অনীলা বসুমতাৰী স্বামীৰ নাম: হৃদয় বসুমতাৰী ঘৰ নং : 295 বয়স : 29 লিঙ্গ : মহিলা	CFM0532713 ফটো উপলব্ধ	# 677 নাম : সজমা নাৰ্জাৰি স্বামীৰ নাম: হৃদয় বসুমতাৰী ঘৰ নং : 11 বয়স : 27 লিঙ্গ : মহিলা	CFM0531079 ফটো উপলব্ধ	678 নাম : হাকিম বসুমতাৰী মাতৃৰ নাম: হৃদয় বসুমতাৰী ঘৰ নং : 295 বয়স : 26 লিঙ্গ : পুৰুষ	CFM0531202 ফটো উপলব্ধ
679 নাম : মাইনো দৈমাৰী স্বামীৰ নাম: সন্দন দৈমাৰী ঘৰ নং : 278 বয়স : 27 লিঙ্গ : মহিলা	CFM7181753 ফটো উপলব্ধ	680 নাম : ৰাধা ব্ৰহ্ম স্বামীৰ নাম: কামাল ব্ৰহ্ম ঘৰ নং : 295 বয়স : 24 লিঙ্গ : মহিলা	CFM1234616 ফটো উপলব্ধ	681 নাম : মৈনৰো দৈমাৰী স্বামীৰ নাম: সন্দন দৈমাৰী ঘৰ নং : 296 বয়স : 34 লিঙ্গ : মহিলা	CGJ0351320 ফটো উপলব্ধ
682 নাম : এলিচাবা দহাংগা স্বামীৰ নাম: মাধো দহাংগা ঘৰ নং : 299 বয়স : 59 লিঙ্গ : মহিলা	CFM1210590 ফটো উপলব্ধ	683 নাম : লাজৰুছ বাৰ্জো পিতাৰ নাম: যোশেপ বাৰ্জো ঘৰ নং : 300 বয়স : 46 লিঙ্গ : পুৰুষ	UUI0049734 ফটো উপলব্ধ	684 নাম : বীৰাচী বাৰ্জো স্বামীৰ নাম: লাজুস বাৰ্জো ঘৰ নং : 300 বয়স : 44 লিঙ্গ : মহিলা	CFM0440909 ফটো উপলব্ধ
685 নাম : মিনান বড়ো মাতৃৰ নাম: জানকী বড়ো ঘৰ নং : 305 বয়স : 30 লিঙ্গ : পুৰুষ	CFM0019877 ফটো উপলব্ধ	686 নাম : ৰুপেন স্বৰ্গীয়াৰী পিতাৰ নাম: নাৰায়ণ স্বৰ্গীয়াৰী ঘৰ নং : 393 বয়স : 39 লিঙ্গ : পুৰুষ	CFM1182294 ফটো উপলব্ধ	687 নাম : আযনি ৰাঘচীথ।ৰী স্বামীৰ নাম: ৰুপেন সৰ্গীয়াৰী ঘৰ নং : 393 বয়স : 27 লিঙ্গ : মহিলা	CFM0247247 ফটো উপলব্ধ
688 নাম : ফ লেন্টি বড়ো স্বামীৰ নাম: মহান্ত বড়ো ঘৰ নং : 434 বয়স : 43 লিঙ্গ : মহিলা	CFM0249045 ফটো উপলব্ধ	689 নাম : হিতেশ বড়ো পিতাৰ নাম: মেনলা বড়ো ঘৰ নং : 456 বয়স : 22 লিঙ্গ : পুৰুষ	UUI0038349 ফটো উপলব্ধ	690 নাম : ৰাহুল বড়ো পিতাৰ নাম: কালেন বড়ো ঘৰ নং : 512 বয়স : 25 লিঙ্গ : পুৰুষ	CFM0443598 ফটো উপলব্ধ



691	UUI0028738
নাম : নিৰ্জোলা বিলুং পিতাৰ নাম : ৰাজেশ বিলুং ঘৰ নং : 877 বয়স : 20 লিঙ্গ : মহিলা	ফটো উপলব্ধ

692	CFM7177215
নাম : বেৰোনিকা খালখো স্বামীৰ নাম : সোহুৰায় খালখো ঘৰ নং : ডুমৰীগুৰী বয়স : 31 লিঙ্গ : মহিলা	ফটো উপলব্ধ

693	CFM7160864
নাম : মালতী গয়াৰী স্বামীৰ নাম : ধীমান গয়াৰী ঘৰ নং : ঘৰ নং 19 বয়স : 22 লিঙ্গ : মহিলা	ফটো উপলব্ধ

694	CFM7176423
নাম : আনজুলুচ টপ্প পিতাৰ নাম : ইলিয়াস টপ্প ঘৰ নং : ঝাৰগাঁও বয়স : 37 লিঙ্গ : পুৰুষ	ফটো উপলব্ধ

695	CFM7178205
নাম : সংগীতা খালখো পিতাৰ নাম : প্রভু খালখো ঘৰ নং : ঝাৰগাঁও বয়স : 25 লিঙ্গ : মহিলা	ফটো উপলব্ধ

696	UUI0077123
নাম : অনচুমা নাৰ্জাৰী পিতাৰ নাম : আনজুলুশ নাৰ্জাৰী ঘৰ নং : ঝাৰগাঁও বয়স : 20 লিঙ্গ : পুৰুষ	ফটো উপলব্ধ

# 697	CFM1868753
নাম : সন্দা শ্বৰ্গিয়াৰী পিতাৰ নাম : চিৰ শ্বৰ্গিয়াৰী ঘৰ নং : 28 বয়স : 74 লিঙ্গ : পুৰুষ	ফটো উপলব্ধ

698	CFM7160500
নাম : সবিতা মুচাহাৰী স্বামীৰ নাম : জিমে মুচাহাৰী ঘৰ নং : ননুকে ঝাৰগাঁও বয়স : 32 লিঙ্গ : মহিলা	ফটো উপলব্ধ

699	UUI0113605
নাম : বিনাশ হাজ্জোৱাৰী পিতাৰ নাম : অলাচী হাজ্জোৱাৰী ঘৰ নং : ননুকে ঝাৰগাঁও বয়স : 26 লিঙ্গ : পুৰুষ	ফটো উপলব্ধ

700	UUI0124578
নাম : ৰিক্টোৰেয বাকলা স্বামীৰ নাম : জেম বাকলা ঘৰ নং : ৰীলেজ-ঝাৰগাঁও 135 বয়স : 36 লিঙ্গ : মহিলা	ফটো উপলব্ধ



701	1	UU10154757	ফটো উপলব্ধ	নাম : মৌচুমী বসুমতাৰী স্বামীৰ নাম : হাকিম বসুমতাৰী ঘৰ নং : 159 বয়স : 21 লিঙ্গ : মহিলা	702	1	UU10163451	ফটো উপলব্ধ	নাম : ধৰ্মেন্দ্ৰ মেধি মেধি পিতাৰ নাম : নাৰান মেধি মেধি ঘৰ নং : 142 বয়স : 23 লিঙ্গ : পুৰুষ	703	1	UU10163519	ফটো উপলব্ধ	নাম : ভনিতা ৰায় ৰায় পিতাৰ নাম : ভবেন ৰায় ৰায় ঘৰ নং : 141 বয়স : 27 লিঙ্গ : মহিলা
704	1	UU10163568	ফটো উপলব্ধ	নাম : সুৰেশ চৰেং চৰেং পিতাৰ নাম : ষ্টিফেন চৰেং চৰেং ঘৰ নং : 111 বয়স : 18 লিঙ্গ : পুৰুষ	705	1	UU10163584	ফটো উপলব্ধ	নাম : কনিষ্ক ৰয় ৰয় পিতাৰ নাম : বিনোদ ৰয় ৰয় ঘৰ নং : 139 বয়স : 22 লিঙ্গ : পুৰুষ	706	1	UU10163931	ফটো উপলব্ধ	নাম : সাণিখা মুছাহাৰী মুছাহাৰী পিতাৰ নাম : সুৰেন মুছাহাৰী মুছাহাৰী ঘৰ নং : 38 বয়স : 19 লিঙ্গ : মহিলা
707	1	UU10163915	ফটো উপলব্ধ	নাম : অংথৌ দেউৰী দেউৰী পিতাৰ নাম : ব্ৰহ্মেশ্বৰ দেউৰী ঘৰ নং : 22 বয়স : 19 লিঙ্গ : পুৰুষ	708	1	UU10163899	ফটো উপলব্ধ	নাম : ফুজা লাহাৰী লাহাৰী পিতাৰ নাম : প্ৰসেনজিত লাহাৰী লাহাৰী ঘৰ নং : 39 বয়স : 18 লিঙ্গ : পুৰুষ	709	1	UU10164087	ফটো উপলব্ধ	নাম : আনিতা একা পিতাৰ নাম : ৰেংসেংট একা ঘৰ নং : 82 বয়স : 25 লিঙ্গ : মহিলা
710	1	UU10164194	ফটো উপলব্ধ	নাম : নিকিতা একা পিতাৰ নাম : ভেনচেন একা ঘৰ নং : 82 বয়স : 22 লিঙ্গ : মহিলা	711	1	UU10164806	ফটো উপলব্ধ	নাম : নিৰ্মলা গাৰী গাৰী স্বামীৰ নাম : জীবন গাৰী গাৰী ঘৰ নং : 176 বয়স : 21 লিঙ্গ : মহিলা	712	1	UU10164897	ফটো উপলব্ধ	নাম : দীপক গয়াৰী গয়াৰী পিতাৰ নাম : জেব্ৰা গয়াৰী ঘৰ নং : 41(ক) বয়স : 20 লিঙ্গ : পুৰুষ
713	1	UU10165597	ফটো উপলব্ধ	নাম : বৈসুমৈ বড়ো বড়ো স্বামীৰ নাম : বিনাশ হাজোৱাৰী হাজোৱাৰী ঘৰ নং : 46 বয়স : 22 লিঙ্গ : মহিলা	714	1	UU10167031	ফটো উপলব্ধ	নাম : সুনীল স্বৰ্গীয়াৰী অন্যান্য : প্ৰমিলা বড়ো ঘৰ নং : 33 বয়স : 20 লিঙ্গ : পুৰুষ	715	1	UU10167189	ফটো উপলব্ধ	নাম : পংপলে বড়ো অন্যান্য : বাৰনৈস নাৰ্জাৰী ঘৰ নং : 24 বয়স : 29 লিঙ্গ : মহিলা
716	1	UU10167163	ফটো উপলব্ধ	নাম : ধৰ্মেন্দ্ৰ বড়ো পিতাৰ নাম : নন্দ বড়ো ঘৰ নং : 31 বয়স : 18 লিঙ্গ : পুৰুষ	717	1	UU10166868	ফটো উপলব্ধ	নাম : লাচিত নাৰ্জাৰী মাতৃৰ নাম : টিপি নাৰ্জাৰী ঘৰ নং : 48 বয়স : 18 লিঙ্গ : পুৰুষ	718	1	UU10167221	ফটো উপলব্ধ	নাম : ৰাজীৱ মুছাহাৰী অন্যান্য : স্নটা অঁকা ঘৰ নং : 24 বয়স : 32 লিঙ্গ : পুৰুষ
719	1	UU10167239	ফটো উপলব্ধ	নাম : সঞ্জীৱ মুছাহাৰী অন্যান্য : বাৰনৈস নাৰ্জাৰী ঘৰ নং : 42 বয়স : 32 লিঙ্গ : পুৰুষ	720	1	UU10167023	ফটো উপলব্ধ	নাম : সুপ্ৰিয়ান টপ্প পিতাৰ নাম : গাবীল টপ্প ঘৰ নং : 118 বয়স : 26 লিঙ্গ : পুৰুষ	721	1	UU10166983	ফটো উপলব্ধ	নাম : বিলীফ ঙ্গ বড়ো পিতাৰ নাম : বিশ্বজিত বড়ো ঘৰ নং : 7 বয়স : 18 লিঙ্গ : পুৰুষ
722	1	UU10166934	ফটো উপলব্ধ	নাম : সুনিতা ব্ৰহ্ম পিতাৰ নাম : ৰজনী ব্ৰহ্ম ঘৰ নং : 01 বয়স : 21 লিঙ্গ : মহিলা	723	1	UU10166918	ফটো উপলব্ধ	নাম : ব্ৰশা মেধি পিতাৰ নাম : নৰেন মেধি ঘৰ নং : 142 বয়স : 20 লিঙ্গ : মহিলা	724	1	UU10167726	ফটো উপলব্ধ	নাম : মিনিশ্ৰী দয়াৰী পিতাৰ নাম : জেব্ৰা গয়াৰী ঘৰ নং : 41 বয়স : 18 লিঙ্গ : মহিলা
725	1	UU10169300	ফটো উপলব্ধ	নাম : গোলাপু ৰায় ৰয় পিতাৰ নাম : গীতু ৰায় ৰয় ঘৰ নং : 150 বয়স : 38 লিঙ্গ : পুৰুষ	726	1	UU10173088	ফটো উপলব্ধ	নাম : ৰিংখাং হাজোৱাৰী পিতাৰ নাম : পিটুচ হাজোৱাৰী ঘৰ নং : 58 বয়স : 28 লিঙ্গ : পুৰুষ	727	1	UU10176792	ফটো উপলব্ধ	নাম : নিকিতা টপ্পো মাতৃৰ নাম : ভানু খালখো ঘৰ নং : 107 বয়স : 25 লিঙ্গ : মহিলা
728	1	UU10176818	ফটো উপলব্ধ	নাম : হেমন্তী বড়ো স্বামীৰ নাম : বিসঅজিত মুছাহাৰী ঘৰ নং : 140 বয়স : 22 লিঙ্গ : মহিলা	729	1	UU10176842	ফটো উপলব্ধ	নাম : বড়োসা মুছাহাৰী পিতাৰ নাম : জাহৌলাল মুছাহাৰী ঘৰ নং : 17 বয়স : 22 লিঙ্গ : পুৰুষ	730	1	UU10176933	ফটো উপলব্ধ	নাম : সুৰজ বান্দো পিতাৰ নাম : জুলিয়াস বান্দো ঘৰ নং : 129 বয়স : 20 লিঙ্গ : পুৰুষ



731	1	UUI0181198
নাম : দ্বিজেন নাৰ্জাৰী অন্যান্য: বিবেশ টপ্প ঘৰ নং : 68 বয়স : 53 লিঙ্গ : পুৰুষ		ফটো উপলব্ধ

732	1	UUI0181230
নাম : টেৰেসা খালখো পিতাৰ নাম: সোৰায় খালখো ঘৰ নং : 104 বয়স : 21 লিঙ্গ : মহিলা		ফটো উপলব্ধ

733	1	UUI0181263
নাম : নিৰ্ঠ নাৰ্জাৰী পিতাৰ নাম: দিজে.ন নাৰ্জাৰী ঘৰ নং : 68 বয়স : 20 লিঙ্গ : পুৰুষ		ফটো উপলব্ধ



734	1	UU10206292
নাম : দেবিদ ৰয় ৰয় পিতাৰ নাম: ডিম্বেশ্বৰ ৰয় ৰয় ঘৰ নং : 139 বয়স : 18 লিঙ্গ : পুৰুষ		ফটো উপলব্ধ

## ভোটাৰৰ সাৰাংশ

## A) ভোটাৰৰ সংখ্যা

	তালিকাৰ প্ৰকাৰ	তালিকাৰ চিনাক্তকৰণ	ভোটাৰৰ সংখ্যা							
			পুৰুষ	মহিলা	৩য় লিঙ্গ	মুঠ				
I	মূল তালিকা	মূল তালিকা	বিশেষ সংশোধন, 2026 চনৰ পূৰ্বৰ 2025 চনৰ মূল তালিকাৰ লগত থকা সংযোজন সমূহ একত্ৰিতকৰন কৰা তালিকা।				333	366	1	700
II	যোগ তালিকা	পৰিপূৰক 1	বিশেষ সংক্ষিপ্ত সংশোধন, 2026				19	14	0	33
		পৰিপূৰক 2	অনবিচ্ছিন্ন সংশোধন 2026				1	0	0	1
			মুঠ				20	14	0	34
III	বিয়োজন তালিকা	পৰিপূৰক 1	বিশেষ সংক্ষিপ্ত সংশোধন, 2026				25	16	0	41
		পৰিপূৰক 2	অনবিচ্ছিন্ন সংশোধন 2026				1	1	0	2
			মুঠ				26	17	0	43
IV	লিংগ ক্ষেত্ৰত পৰিবৰ্তনৰ বাবে পাৰ্থক্য					0	0	0	0	
এই সংশোধনৰ পিছত ভোটাৰ তালিকাত ভোটাৰৰ মুঠ সংখ্যা (I+II-III+IV)						327	363	1	691	

## B) শুধৰনীৰ সংখ্যা

তালিকাৰ প্ৰকাৰ	তালিকাৰ চিনাক্তকৰণ	শুধৰনীৰ সংখ্যা
পৰিপূৰক 1	বিশেষ সংক্ষিপ্ত সংশোধন, 2026	17
পৰিপূৰক 2	অনবিচ্ছিন্ন সংশোধন 2026	2
	মুঠ	19

নিৰ্বাচক পঞ্জীয়ন বিষয়াৰ স্বাক্ষৰ

E-মৃত, S-স্থানান্তৰিত/ বাসস্থান পৰিবৰ্তন, R-প্ৰতিলিপি, M-নিখোজ, Q-অযোগ্য