



ভোটাৰ তালিকা 2026 S03 অসম

বিধানসভা সমষ্টিৰ নম্বৰ, নাম আৰু সংৰক্ষণৰ স্থিতি : 42 - বাক্সা (অনুসূচিত জনজাতি)		খণ্ড নং : 34																			
এই বিধানসভা সমষ্টিত কোন সংসদীয় সমষ্টিৰ অন্তৰ্গত তাৰ নম্বৰ, নাম আৰু সংৰক্ষণ স্থিতি : 1 - কোকৰাঝাৰ (অনুসূচিত জনজাতি)																					
1. সংশোধনৰ বিৱৰণ																					
সংশোধনৰ বছৰ	2026	তালিকাৰ চিনাক্তকৰণ																			
ভিত্তি তাৰিখ	01-04-2026	বিশেষ সংশোধন, 2026 চনৰ পূৰ্বৰ 2025 চনৰ মূল তালিকাৰ লগত থকা সংযোজন সমূহ একত্ৰিতকৰণ কৰা তালিকা।																			
সংশোধনৰ প্ৰকাৰ	বিশেষ সংশোধন 2026																				
প্ৰকাশনৰ তাৰিখ	23-03-2026																				
2. খণ্ড আৰু ভোটগ্ৰহন কেন্দ্ৰৰ বিৱৰণ																					
খণ্ডৰ অন্তৰ্গত এলেকা সমূহৰ নম্বৰ আৰু নাম																					
1-ভূমকীপাৰ		<table style="width: 100%; border-collapse: collapse;"> <tr> <td style="width: 50%;">মূল চহৰ/গাওঁ</td> <td style="width: 50%;">: গোলাগাওঁ</td> </tr> <tr> <td>ৱাৰ্ড নং</td> <td>:</td> </tr> <tr> <td>ডাকঘৰ</td> <td>: শিমলা</td> </tr> <tr> <td>পুলিচ থানা</td> <td>: শিমলা</td> </tr> <tr> <td>ব্লক</td> <td>: জালাহ</td> </tr> <tr> <td>ৰাজহ চক্ৰ</td> <td>: জালাহ</td> </tr> <tr> <td>জিলা</td> <td>: বাক্সা</td> </tr> <tr> <td>পিনকোড</td> <td>: 781330</td> </tr> </table>				মূল চহৰ/গাওঁ	: গোলাগাওঁ	ৱাৰ্ড নং	:	ডাকঘৰ	: শিমলা	পুলিচ থানা	: শিমলা	ব্লক	: জালাহ	ৰাজহ চক্ৰ	: জালাহ	জিলা	: বাক্সা	পিনকোড	: 781330
মূল চহৰ/গাওঁ	: গোলাগাওঁ																				
ৱাৰ্ড নং	:																				
ডাকঘৰ	: শিমলা																				
পুলিচ থানা	: শিমলা																				
ব্লক	: জালাহ																				
ৰাজহ চক্ৰ	: জালাহ																				
জিলা	: বাক্সা																				
পিনকোড	: 781330																				
3. ভোটগ্ৰহন কেন্দ্ৰৰ বিৱৰণ																					
ভোটগ্ৰহন কেন্দ্ৰৰ নম্বৰ আৰু নাম :		ভোটগ্ৰহন কেন্দ্ৰৰ প্ৰকাৰ (পুৰুষ/মহিলা/সাধাৰণ)		সাধাৰন																	
34 - গোলাগাওঁ হিমাচল হাইস্কুল (সোঁ শাখা)		খণ্ডৰ অন্তৰ্গত সহায়ক ভোটগ্ৰহন কেন্দ্ৰৰ সংখ্যা :		0																	
ভোটগ্ৰহন কেন্দ্ৰৰ ঠিকনা :																					
গোলাগাওঁ হিমাচল হাইস্কুল, কোথালী নং ১, গোলাগাওঁ																					
4. ভোটাৰৰ সংখ্যা																					
আৰম্ভনি ক্ৰমিক নং	শেষ ক্ৰমিক নং	মুঠ ভোটাৰ																			
		পুৰুষ	মহিলা	৩য় লিঙ্গ	মুঠ																
1	765	350	398	0	748																

নিৰ্বাচক পঞ্জীয়ন বিষয়াৰ স্বাক্ষৰ

Nazri Naksha

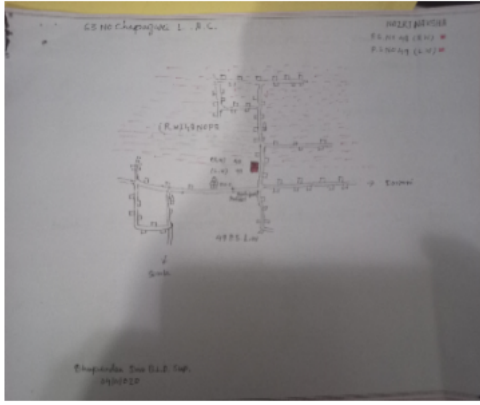

Google Map View



Polling Station Building Front View



ভোটগ্ৰহন কেন্দ্ৰৰ সন্মুখৰ দৃশ্য



Cad View

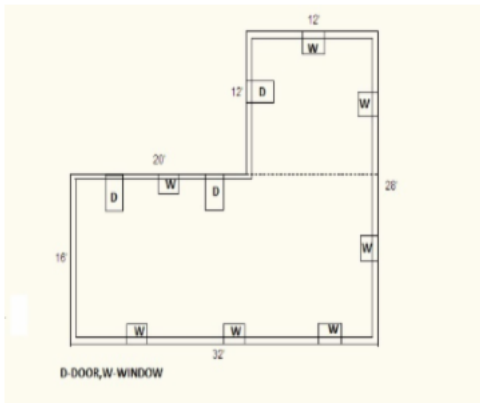

Key MAP View

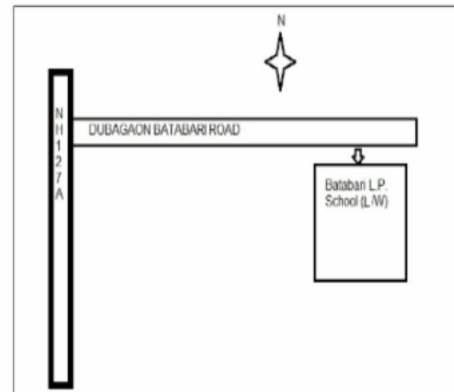



1 নাম : বঞ্জিতা বসুমতাৰী স্বামীৰ নাম: আশীকুমাৰ বসুমতাৰী ঘৰ নং : 00 বয়স : 37 লিঙ্গ : মহিলা	CFM1286707 ফটো উপলব্ধ	2 নাম : গোপান্জলী দাস স্বামীৰ নাম: পুলক দাস ঘৰ নং : 0 বয়স : 32 লিঙ্গ : মহিলা	CFM0291559 ফটো উপলব্ধ	3 নাম : মৰমী ৰামচীয়াৰী স্বামীৰ নাম: বাৰবল বড়ো ঘৰ নং : 0 বয়স : 27 লিঙ্গ : মহিলা	CFM0249904 ফটো উপলব্ধ
4 নাম : পুৰুষ বসুমতাৰী মাতৃৰ নাম: কাসিৰাম বসুমতাৰী ঘৰ নং : 01 বয়স : 41 লিঙ্গ : পুৰুষ	CFM0049395 ফটো উপলব্ধ	5 নাম : ৰংজালী বসুমতাৰী পিতাৰ নাম: খাচিৰাম ঘৰ নং : 1 বয়স : 36 লিঙ্গ : মহিলা	CFM4334569 ফটো উপলব্ধ	6 নাম : জীবন বিলুংগ পিতাৰ নাম: নিকৌলশ বিলুংগ ঘৰ নং : 01 বয়স : 36 লিঙ্গ : মহিলা	CFM1164383 ফটো উপলব্ধ
7 নাম : নবজিত বড়ো পিতাৰ নাম: সিমল বড়ো ঘৰ নং : 1 বয়স : 22 লিঙ্গ : পুৰুষ	UUI0018556 ফটো উপলব্ধ	8 নাম : গিতনজলী দেউৰী পিতাৰ নাম: ইৰকান্ত দেউৰী ঘৰ নং : 1 বয়স : 21 লিঙ্গ : মহিলা	CFM7150444 ফটো উপলব্ধ	9 নাম : দময়ন্তী বড়ো পিতাৰ নাম: চিমল বড়ো ঘৰ নং : 1 বয়স : 20 লিঙ্গ : মহিলা	UUI0018580 ফটো উপলব্ধ
10 নাম : বিজয় বসুমতাৰী পিতাৰ নাম: মেদা বসুমতাৰী ঘৰ নং : 2 বয়স : 60 লিঙ্গ : পুৰুষ	CFM4334570 ফটো উপলব্ধ	11 নাম : কাঞ্চন বসুমতাৰী স্বামীৰ নাম: বিজয় বসুমতাৰী ঘৰ নং : 2 বয়স : 52 লিঙ্গ : মহিলা	CFM4334581 ফটো উপলব্ধ	12 নাম : পচীনাথ বসুমতাৰী পিতাৰ নাম: মেদৰাম বসুমতাৰী ঘৰ নং : 2 বয়স : 46 লিঙ্গ : পুৰুষ	CFM4334605 ফটো উপলব্ধ
13 নাম : ৰজেন দেউৰী পিতাৰ নাম: মকুন্দ দেউৰী ঘৰ নং : 2 বয়স : 32 লিঙ্গ : পুৰুষ	CFM0049577 ফটো উপলব্ধ	14 নাম : সোৰগোষ্ঠী বসুমতাৰী পিতাৰ নাম: বিজয় বসুমতাৰী ঘৰ নং : 2 বয়স : 29 লিঙ্গ : মহিলা	CFM1122795 ফটো উপলব্ধ	15 নাম : দৈমাল বসুমতাৰী পিতাৰ নাম: বিজয় বসুমতাৰী ঘৰ নং : 2 বয়স : 28 লিঙ্গ : পুৰুষ	CFM0534909 ফটো উপলব্ধ
16 নাম : আশ্ৰা বসুমতাৰী স্বামীৰ নাম: দৈমাল বসুমতাৰী ঘৰ নং : 2 বয়স : 23 লিঙ্গ : মহিলা	CFM1122787 ফটো উপলব্ধ	17 নাম : গৌৰী বসুমতাৰী স্বামীৰ নাম: নাথী ঘৰ নং : 3 বয়স : 68 লিঙ্গ : মহিলা	CFM4334627 ফটো উপলব্ধ	18 নাম : ডালিমী বসুমতাৰী স্বামীৰ নাম: শ্ৰীবাস বসুমতাৰী ঘৰ নং : 3 বয়স : 48 লিঙ্গ : মহিলা	CFM4334649 ফটো উপলব্ধ
19 নাম : হৰিচন্দ্র বসুমতাৰী পিতাৰ নাম: নাথী ঘৰ নং : 3 বয়স : 48 লিঙ্গ : পুৰুষ	CFM4334650 ফটো উপলব্ধ	20 নাম : ৰঞ্জ বসুমতাৰী স্বামীৰ নাম: হৰিচন্দ্র বসুমতাৰী ঘৰ নং : 3 বয়স : 44 লিঙ্গ : মহিলা	CFM4334661 ফটো উপলব্ধ	21 নাম : দিগন্ত বসুমতাৰী পিতাৰ নাম: নাথী বসুমতাৰী ঘৰ নং : 3 বয়স : 37 লিঙ্গ : পুৰুষ	CFM4334672 ফটো উপলব্ধ
22 নাম : লতিকা বসুমতাৰী স্বামীৰ নাম: দিগন্ত ঘৰ নং : 3 বয়স : 35 লিঙ্গ : মহিলা	CFM4334683 ফটো উপলব্ধ	23 নাম : গৈমসাৰ দেউৰী পিতাৰ নাম: মুকুন্দ দেউৰী ঘৰ নং : 3 বয়স : 34 লিঙ্গ : পুৰুষ	CFM0076497 ফটো উপলব্ধ	24 নাম : সবানী বৰো স্বামীৰ নাম: দিগন্ত বসুমতাৰী ঘৰ নং : 03 বয়স : 32 লিঙ্গ : মহিলা	UUI0111617 ফটো উপলব্ধ
25 নাম : ধনীৰাম ৰামছিয়াৰী পিতাৰ নাম: গজেন ঘৰ নং : 8 বয়স : 73 লিঙ্গ : পুৰুষ	CFM4334694 ফটো উপলব্ধ	26 নাম : নেউলী ৰামছিয়াৰী স্বামীৰ নাম: ধনীৰাম ঘৰ নং : 8 বয়স : 63 লিঙ্গ : মহিলা	CFM4334707 ফটো উপলব্ধ	27 নাম : মাধব ৰামছিয়াৰী পিতাৰ নাম: ধনীৰাম ৰামছিয়াৰী ঘৰ নং : 8 বয়স : 46 লিঙ্গ : মহিলা	CFM4334741 ফটো উপলব্ধ
28 নাম : ভৰত ৰামছিয়াৰী পিতাৰ নাম: ধনীৰাম ঘৰ নং : 8 বয়স : 44 লিঙ্গ : পুৰুষ	CFM4334718 ফটো উপলব্ধ	29 নাম : গুণধৰ বসুমতাৰী পিতাৰ নাম: ধনীৰাম ঘৰ নং : 8 বয়স : 42 লিঙ্গ : পুৰুষ	CFM4334729 ফটো উপলব্ধ	30 নাম : ৰহিলা ৰামছিয়াৰী স্বামীৰ নাম: গুনোধৰ ঘৰ নং : 8 বয়স : 39 লিঙ্গ : মহিলা	CFM4334730 ফটো উপলব্ধ



31	CFM4334763	ফটো উপলব্ধ	নাম : বেখা ৰামচিয়াৰী স্বামীৰ নাম: মাধব ঘৰ নং : 8 বয়স : 38 লিঙ্গ : মহিলা
32	CFM7152499	ফটো উপলব্ধ	নাম : ভাৰতী ৰাশ্চিআৰী স্বামীৰ নাম: ভাৰত ৰাশ্চিআৰী ঘৰ নং : 04 বয়স : 35 লিঙ্গ : মহিলা
33	CFM0216705	ফটো উপলব্ধ	নাম : ছুদেম বসুমতাৰী পিতাৰ নাম: গুণোদৰ বসুমতাৰী ঘৰ নং : 8 বয়স : 27 লিঙ্গ : মহিলা
34	CFM0217604	ফটো উপলব্ধ	নাম : অঞ্জীমা বসুমতাৰী পিতাৰ নাম: গুণোদৰ বসুমতাৰী ঘৰ নং : 8 বয়স : 25 লিঙ্গ : মহিলা
35	UUI0071860	ফটো উপলব্ধ	নাম : ৰাজ ৰামচিয়াৰী পিতাৰ নাম: মাধব ঘৰ নং : 4 বয়স : 20 লিঙ্গ : পুৰুষ
36	CFM4334774	ফটো উপলব্ধ	নাম : ৰথেবালা বসুমসাৰী স্বামীৰ নাম: কান্তেশ্বৰ ঘৰ নং : 5 বয়স : 75 লিঙ্গ : মহিলা
37	CFM0099119	ফটো উপলব্ধ	নাম : মুকুন্দ দেউৰী পিতাৰ নাম: মহেন্দ্ৰ দেউৰী ঘৰ নং : 5 বয়স : 65 লিঙ্গ : পুৰুষ
38	CFM4334809	ফটো উপলব্ধ	নাম : মানিক বসুমতাৰী মাতৃৰ নাম: ৰথৈ ঘৰ নং : 5 বয়স : 53 লিঙ্গ : পুৰুষ
39	CFM4334810	ফটো উপলব্ধ	নাম : ধনঞ্জয় বসুমতাৰী মাতৃৰ নাম: ৰথৈ ঘৰ নং : 5 বয়স : 48 লিঙ্গ : পুৰুষ
40	CFM4334785	ফটো উপলব্ধ	নাম : পৰিষ্কিত বসুমতাৰী মাতৃৰ নাম: ৰথেবালা ঘৰ নং : 5 বয়স : 45 লিঙ্গ : পুৰুষ
41	CFM4334796	ফটো উপলব্ধ	নাম : ৰচনী বসুমতাৰী স্বামীৰ নাম: পৰিষ্কিত বসুমতাৰী ঘৰ নং : 5 বয়স : 40 লিঙ্গ : মহিলা
42	CFM4340572	ফটো উপলব্ধ	নাম : জুতীলা বসুমসাৰী স্বামীৰ নাম: মানিক বসুমতাৰী ঘৰ নং : 5 বয়স : 38 লিঙ্গ : মহিলা
43	CFM1242692	ফটো উপলব্ধ	নাম : বেখা বড়ো স্বামীৰ নাম: লোখীস্বৰ বড়ো ঘৰ নং : 5 বয়স : 34 লিঙ্গ : মহিলা
44	CFM4340538	ফটো উপলব্ধ	নাম : চম্পা বসুমসাৰী স্বামীৰ নাম: ধনঞ্জয় বসুমতাৰী ঘৰ নং : 5 বয়স : 31 লিঙ্গ : মহিলা
45	CFM0228262	ফটো উপলব্ধ	নাম : জনালী বসুমতাৰী পিতাৰ নাম: পৰিষ্কিত বসুমতাৰী ঘৰ নং : 5 বয়স : 26 লিঙ্গ : মহিলা
46	CFM7180102	ফটো উপলব্ধ	নাম : চবেন বড়ো পিতাৰ নাম: চবেন বড়ো ঘৰ নং : 005 বয়স : 21 লিঙ্গ : মহিলা
47	CFM0109959	ফটো উপলব্ধ	নাম : নিলাইশ্ৰী দেউৰী স্বামীৰ নাম: মুকুন্দ দেউৰী ঘৰ নং : 6 বয়স : 55 লিঙ্গ : মহিলা
48	CFM1253087	ফটো উপলব্ধ	নাম : ৰঞ্জীমা দেউৰী স্বামীৰ নাম: গোমসাৰ দেউৰী ঘৰ নং : 6 বয়স : 33 লিঙ্গ : মহিলা
49	CFM4334821	ফটো উপলব্ধ	নাম : বলেন বসুমতাৰী পিতাৰ নাম: মদীৰাম ঘৰ নং : 9 বয়স : 50 লিঙ্গ : পুৰুষ
50	CFM4334832	ফটো উপলব্ধ	নাম : সৰতী বসুমতাৰী স্বামীৰ নাম: বলেন ঘৰ নং : 9 বয়স : 44 লিঙ্গ : মহিলা
51	CFM4334843	ফটো উপলব্ধ	নাম : উপেন বসুমতাৰী পিতাৰ নাম: বলেন ঘৰ নং : 9 বয়স : 35 লিঙ্গ : পুৰুষ
52	CFM4340618	ফটো উপলব্ধ	নাম : নীৰ্জ বসুমতাৰী স্বামীৰ নাম: উপেন বসুমতাৰী ঘৰ নং : 9 বয়স : 33 লিঙ্গ : মহিলা
53	CFM1876466	ফটো উপলব্ধ	নাম : অৰন বসুমতাৰী পিতাৰ নাম: বলেন বসুমতাৰী ঘৰ নং : 9 বয়স : 31 লিঙ্গ : পুৰুষ
54	CFM0501841	ফটো উপলব্ধ	নাম : কুসুমি বসুমতাৰী স্বামীৰ নাম: অৰন বসুমতাৰী ঘৰ নং : 7 বয়স : 27 লিঙ্গ : মহিলা
55	CFM4334854	ফটো উপলব্ধ	নাম : কালেন্দ্ৰ বসুমতাৰী পিতাৰ নাম: সদাৰাম ঘৰ নং : 8 বয়স : 51 লিঙ্গ : পুৰুষ
56	CFM4334865	ফটো উপলব্ধ	নাম : মায়থি বসুমতাৰী স্বামীৰ নাম: কালেন্দ্ৰ বসুমতাৰী ঘৰ নং : 8 বয়স : 46 লিঙ্গ : মহিলা
57	CFM1876502	ফটো উপলব্ধ	নাম : ৰঞ্জিত বসুমতাৰী পিতাৰ নাম: কালেন্দ্ৰ বসুমতাৰী ঘৰ নং : 8 বয়স : 33 লিঙ্গ : পুৰুষ
58	CFM1876513	ফটো উপলব্ধ	নাম : মিথন বসুমতাৰী পিতাৰ নাম: কালেন্দ্ৰ বসুমতাৰী ঘৰ নং : 8 বয়স : 33 লিঙ্গ : পুৰুষ
59	CFM0127639	ফটো উপলব্ধ	নাম : উদাংশী গয়াৰী পিতাৰ নাম: লাক্তী গয়াৰী ঘৰ নং : 8 বয়স : 30 লিঙ্গ : মহিলা
60	CFM0534669	ফটো উপলব্ধ	নাম : শৰ্মিলাsarmila বাসুমতাৰী স্বামীৰ নাম: ৰঞ্জিত বসুমতাৰী ঘৰ নং : 8 বয়স : 27 লিঙ্গ : মহিলা



61 নাম : শমদন বসুমতাৰী পিতাৰ নাম: কালিন্দ্ৰ বসুমতাৰী ঘৰ নং : ৮ বয়স : 26 লিঙ্গ : পুৰুষ	CFM0534867 ফটো উপলব্ধ	62 নাম : উদাংশী বসুমতাৰী স্বামীৰ নাম: মিঠুৰ্ন বসুমতাৰী ঘৰ নং : ৮ বয়স : 26 লিঙ্গ : মহিলা	CFM0534917 ফটো উপলব্ধ	63 নাম : মিঠুৰ্ন বসুমতাৰী পিতাৰ নাম: কালিন্দ্ৰ বসুমতাৰী ঘৰ নং : ৮ বয়স : 26 লিঙ্গ : পুৰুষ	CFM0534925 ফটো উপলব্ধ
64 নাম : অনু নাৰ্জাৰী স্বামীৰ নাম: সৌমদৌন ঘৰ নং : 08 বয়স : 21 লিঙ্গ : মহিলা	UUI0051656 ফটো উপলব্ধ	65 নাম : সভাৰাম বসুমতাৰী মাতৃৰ নাম: অনিমা বসুমতাৰী ঘৰ নং : ৯ বয়স : 98 লিঙ্গ : মহিলা	CFM4334887 ফটো উপলব্ধ	66 নাম : প্ৰমীলা বসুমতাৰী স্বামীৰ নাম: সভাৰাম বসুমতাৰী ঘৰ নং : ৯ বয়স : 88 লিঙ্গ : মহিলা	CFM4334898 ফটো উপলব্ধ
67 নাম : অনিমা বসুমতাৰী স্বামীৰ নাম: নৰেশ্বৰ ঘৰ নং : ৯ বয়স : 66 লিঙ্গ : মহিলা	CFM4334876 ফটো উপলব্ধ	68 নাম : জয়শ্ৰী ব্ৰহ্ম স্বামীৰ নাম: মাইকেল ঘৰ নং : 9 বয়স : 59 লিঙ্গ : মহিলা	CFM4334912 ফটো উপলব্ধ	69 নাম : মাইকেল বড়ো পিতাৰ নাম: লক্ষেশ্বৰ বড়ো ঘৰ নং : ৯ বয়স : 59 লিঙ্গ : পুৰুষ	CFM4334901 ফটো উপলব্ধ
70 নাম : মদন কনোৱাৰ পিতাৰ নাম: ভোটে কনোৱাৰ ঘৰ নং : ৯ বয়স : 30 লিঙ্গ : পুৰুষ	CFM0217125 ফটো উপলব্ধ	71 নাম : দ্বিমশ্ৰী বড়ো পিতাৰ নাম: মাইকেল বড়ো ঘৰ নং : ৯ বয়স : 28 লিঙ্গ : মহিলা	CFM0133769 ফটো উপলব্ধ	72 নাম : পিংকি কোৱাৰ পিতাৰ নাম: ভোটে কনোৱাৰ ঘৰ নং : ৯ বয়স : 27 লিঙ্গ : মহিলা	CFM0217364 ফটো উপলব্ধ
73 নাম : বিজাবশ্ৰী বড়ো পিতাৰ নাম: মাইকেল বড়ো ঘৰ নং : ৯ বয়স : 26 লিঙ্গ : মহিলা	CFM0228833 ফটো উপলব্ধ	74 নাম : দৈথন বড়ো পিতাৰ নাম: মাইকেল বড়ো ঘৰ নং : 9 বয়স : 20 লিঙ্গ : পুৰুষ	UUI0024026 ফটো উপলব্ধ	75 নাম : দাম্পোতী নাৰ্জাৰী অন্যান্য: হ্যালু বসুমতাৰী ঘৰ নং : 10 বয়স : 58 লিঙ্গ : পুৰুষ	UUI0057257 ফটো উপলব্ধ
76 নাম : ধনশ্ৰী ব্ৰহ্ম স্বামীৰ নাম: অতুল ঘৰ নং : ১১ বয়স : 66 লিঙ্গ : মহিলা	CFM4334934 ফটো উপলব্ধ	77 নাম : বদবাৰী কছাৰী স্বামীৰ নাম: ধনসিং ঘৰ নং : ১১ বয়স : 56 লিঙ্গ : মহিলা	CFM4334989 ফটো উপলব্ধ	78 নাম : মধ ব্ৰহ্ম পিতাৰ নাম: অতুল ঘৰ নং : ১১ বয়স : 47 লিঙ্গ : পুৰুষ	CFM4334978 ফটো উপলব্ধ
79 নাম : চানক্য ব্ৰহ্ম পিতাৰ নাম: অতুল ঘৰ নং : ১১ বয়স : 42 লিঙ্গ : পুৰুষ	CFM4334945 ফটো উপলব্ধ	80 নাম : চামেলী বড়ো স্বামীৰ নাম: চানক্য ব্ৰহ্ম ঘৰ নং : ১১ বয়স : 40 লিঙ্গ : মহিলা	CFM4334956 ফটো উপলব্ধ	81 নাম : ৰতিকা ব্ৰহ্ম স্বামীৰ নাম: বুধু ঘৰ নং : ১১ বয়স : 34 লিঙ্গ : মহিলা	CFM4334990 ফটো উপলব্ধ
82 নাম : ধনসিং কছাৰী পিতাৰ নাম: মুনি ঘৰ নং : ১২ বয়স : 63 লিঙ্গ : পুৰুষ	CFM4335006 ফটো উপলব্ধ	83 নাম : ৰঞ্জীমা বড়ো পিতাৰ নাম: লোফী বড়ো ঘৰ নং : 012 বয়স : 33 লিঙ্গ : মহিলা	CFM1513037 ফটো উপলব্ধ	84 নাম : হনশ্ৰী কছাৰী পিতাৰ নাম: ধনসিং কছাৰী ঘৰ নং : ১২ বয়স : 30 লিঙ্গ : মহিলা	CFM4340663 ফটো উপলব্ধ
85 নাম : ধৰ্মেশ্বৰ কছাৰী পিতাৰ নাম: ধনসিং কছাৰী ঘৰ নং : ১২ বয়স : 29 লিঙ্গ : পুৰুষ	CFM0014845 ফটো উপলব্ধ	86 নাম : জয়ন্ত বসুমতাৰী পিতাৰ নাম: হৰেন বসুমতাৰী ঘৰ নং : ১৩ বয়স : 67 লিঙ্গ : পুৰুষ	CFM4335040 ফটো উপলব্ধ	E 87 নাম : হেমন্তী বসুমতাৰী স্বামীৰ নাম: হৰেন ঘৰ নং : ১৩ বয়স : 58 লিঙ্গ : মহিলা	CFM4335017 ফটো উপলব্ধ
88 নাম : বৈসুমৈ বৰো স্বামীৰ নাম: সত্য বড়ো ঘৰ নং : ১৩ বয়স : 49 লিঙ্গ : মহিলা	CFM4335039 ফটো উপলব্ধ	89 নাম : কৃষ্ণ বড়ো মাতৃৰ নাম: হেমন্তী বসুমতাৰী ঘৰ নং : ১৩ বয়স : 31 লিঙ্গ : পুৰুষ	CFM4340709 ফটো উপলব্ধ	90 নাম : ভান বড়ো স্বামীৰ নাম: কুমাৰ বসুমতাৰী ঘৰ নং : ১৩ বয়স : 26 লিঙ্গ : মহিলা	CFM0534180 ফটো উপলব্ধ



91 নাম : সানচুমা বড়ো পিতাৰ নাম: সত্যা বড়ো ঘৰ নং : 13 বয়স : 26 লিঙ্গ : পুৰুষ	CFM1269687 ফটো উপলব্ধ	92 নাম : বীৰগোশ্ৰী বড়ো পিতাৰ নাম: অজয় বড়ো ঘৰ নং : 013 বয়স : 25 লিঙ্গ : মহিলা	CFM1211614 ফটো উপলব্ধ	93 নাম : অৰ্জুন কিশান পিতাৰ নাম: সাববৰু কিশান ঘৰ নং : 13 বয়স : 25 লিঙ্গ : পুৰুষ	CFM1263672 ফটো উপলব্ধ
94 নাম : হেমা বড়ো স্বামীৰ নাম: সানচুমা বড়ো ঘৰ নং : 13 বয়স : 24 লিঙ্গ : মহিলা	CFM1269703 ফটো উপলব্ধ	95 নাম : ধুবোজিত বড়ো মাতৃৰ নাম: বৰিচুমৰি বড়ো ঘৰ নং : 13 বয়স : 23 লিঙ্গ : পুৰুষ	CFM1269695 ফটো উপলব্ধ	96 নাম : গোপাল স্বৰ্গীয়াৰী পিতাৰ নাম: কামেশ্বৰ ঘৰ নং : 18 বয়স : 72 লিঙ্গ : পুৰুষ	CFM4335062 ফটো উপলব্ধ
97 নাম : ৰেনু স্বৰ্গীয়াৰী স্বামীৰ নাম: নৰেশ্বৰ ঘৰ নং : 18 বয়স : 58 লিঙ্গ : মহিলা	CFM4335051 ফটো উপলব্ধ	98 নাম : ৰানু স্বৰ্গীয়াৰী স্বামীৰ নাম: গোপাল ঘৰ নং : 18 বয়স : 54 লিঙ্গ : মহিলা	CFM4335073 ফটো উপলব্ধ	99 নাম : ৰীনা স্বৰ্গীয়াৰী স্বামীৰ নাম: শৰত ঘৰ নং : 18 বয়স : 38 লিঙ্গ : মহিলা	CFM4335120 ফটো উপলব্ধ
100 নাম : ভৱত স্বৰ্গীয়াৰী পিতাৰ নাম: গোপাল ঘৰ নং : 18 বয়স : 38 লিঙ্গ : পুৰুষ	CFM4335084 ফটো উপলব্ধ	101 নাম : খ্ৰিষ্টিন স্বৰ্গীয়াৰী মাতৃৰ নাম: ৰেণু স্বৰ্গীয়াৰী ঘৰ নং : 18 বয়স : 36 লিঙ্গ : পুৰুষ	CFM4335108 ফটো উপলব্ধ	102 নাম : জয়ন্তী কোবৰ স্বামীৰ নাম: চক্ৰ কোবৰ ঘৰ নং : 14 বয়স : 30 লিঙ্গ : মহিলা	CFM1269349 ফটো উপলব্ধ
103 নাম : মিথিসাৰ বৰো পিতাৰ নাম: বুদ্ধেশ্বৰ বুদ্ধেশ্বৰ ঘৰ নং : 014 বয়স : 29 লিঙ্গ : পুৰুষ	UUI0055251 ফটো উপলব্ধ	104 নাম : মিথিসাৰ বড়ো পিতাৰ নাম: বুদ্ধেশ্বৰ বড়ো ঘৰ নং : 14 বয়স : 29 লিঙ্গ : পুৰুষ	UUI0134585 ফটো উপলব্ধ	105 নাম : লোবো কুমাৰ বড়ো পিতাৰ নাম: বুদ্ধেশ্বৰ বড়ো ঘৰ নং : 014 বয়স : 26 লিঙ্গ : পুৰুষ	CFM0361212 ফটো উপলব্ধ
106 নাম : খেৰেশ্বৰী বসুমতাৰী পিতাৰ নাম: মংগল ঘৰ নং : 15 বয়স : 55 লিঙ্গ : মহিলা	CFM4335153 ফটো উপলব্ধ	107 নাম : ধৰনী বসুমতাৰী পিতাৰ নাম: মংগল ঘৰ নং : 15 বয়স : 53 লিঙ্গ : পুৰুষ	CFM4335142 ফটো উপলব্ধ	108 নাম : তৰনী বসুমতাৰী পিতাৰ নাম: মংগল ঘৰ নং : 15 বয়স : 50 লিঙ্গ : পুৰুষ	CFM4335164 ফটো উপলব্ধ
109 নাম : ৰনেন বসুমতাৰী পিতাৰ নাম: মংগল ঘৰ নং : 15 বয়স : 46 লিঙ্গ : পুৰুষ	CFM4335175 ফটো উপলব্ধ	110 নাম : জয়শ্ৰী বসুমতাৰী স্বামীৰ নাম: ৰনেন বসুমতাৰী ঘৰ নং : 15 বয়স : 40 লিঙ্গ : মহিলা	CFM4335186 ফটো উপলব্ধ	111 নাম : কুমাৰ বড়ো মাতৃৰ নাম: হেমন্তী ঘৰ নং : 15 বয়স : 34 লিঙ্গ : পুৰুষ	CFM4335197 ফটো উপলব্ধ
112 নাম : সমায়না বসুমতাৰী স্বামীৰ নাম: সহদেব নাৰ্জাৰী ঘৰ নং : 15 বয়স : 30 লিঙ্গ : মহিলা	CFM4340652 ফটো উপলব্ধ	113 নাম : ৰোমাইনা বসুমতাৰী পিতাৰ নাম: সম্ৰাট বসুমতাৰী ঘৰ নং : 15 বয়স : 29 লিঙ্গ : মহিলা	CFM0216861 ফটো উপলব্ধ	114 নাম : সোনেশ্বৰ বসুমতাৰী পিতাৰ নাম: সোমব্ৰীত বসুমতাৰী ঘৰ নং : 15 বয়স : 27 লিঙ্গ : পুৰুষ	CFM0217471 ফটো উপলব্ধ
115 নাম : ৰীনা বসুমতাৰী স্বামীৰ নাম: লক্ষেশ্বৰ ঘৰ নং : 16 বয়স : 60 লিঙ্গ : মহিলা	CFM4335222 ফটো উপলব্ধ	116 নাম : নানী স্বৰ্গীয়াৰী পিতাৰ নাম: কান্দা স্বৰ্গীয়াৰী ঘৰ নং : 016 বয়স : 43 লিঙ্গ : মহিলা	GML0481937 ফটো উপলব্ধ	117 নাম : বৰ্খংগ বসুমতাৰী পিতাৰ নাম: লক্ষেশ্বৰ বসুমতাৰী ঘৰ নং : 16 বয়স : 40 লিঙ্গ : পুৰুষ	CFM4335244 ফটো উপলব্ধ
118 নাম : সনিয়া বসুমতাৰী পিতাৰ নাম: বাৰিখাং ঘৰ নং : 16 বয়স : 34 লিঙ্গ : মহিলা	CFM4335200 ফটো উপলব্ধ	119 নাম : প্ৰমিলা বসুমতাৰী স্বামীৰ নাম: নৰ্লিনী ঘৰ নং : 19 বয়স : 61 লিঙ্গ : মহিলা	CFM4335288 ফটো উপলব্ধ	120 নাম : কমলা কান্ত বসুমতাৰী পিতাৰ নাম: ৰামেশ্বৰ ঘৰ নং : 19 বয়স : 56 লিঙ্গ : পুৰুষ	CFM4335313 ফটো উপলব্ধ



121	CFM4335324	ফটো উপলব্ধ	নাম : ৰিণা বসুমতাৰী স্বামীৰ নাম: কঁমলা কান্ত বসুমতাৰী ঘৰ নং : ১৭ বয়স : 49 লিঙ্গ : মহিলা	122	CFM4335302	ফটো উপলব্ধ	নাম : ছামসিং বসুমতাৰী পিতাৰ নাম: নালনি ঘৰ নং : ১৭ বয়স : 36 লিঙ্গ : পুৰুষ	123	CFM4335335	ফটো উপলব্ধ	নাম : বীৰডাও বসুমতাৰী পিতাৰ নাম: নলিনী বসুমতাৰী ঘৰ নং : ১৭ বয়স : 34 লিঙ্গ : পুৰুষ
124	CFM4335346	ফটো উপলব্ধ	নাম : দেংখো বসুমতাৰী পিতাৰ নাম: কঁমলাকান্ত ঘৰ নং : ১৭ বয়স : 30 লিঙ্গ : মহিলা	125	CFM0217570	ফটো উপলব্ধ	নাম : সামীৰ বসুমতাৰী পিতাৰ নাম: কঁমলাকান্ত বসুমতাৰী ঘৰ নং : ১৭ বয়স : 27 লিঙ্গ : পুৰুষ	126	CFM0534933	ফটো উপলব্ধ	নাম : আৰতি বসুমতাৰী স্বামীৰ নাম: বীড়ী বসুমতাৰী ঘৰ নং : ১৭ বয়স : 26 লিঙ্গ : মহিলা
127	UUI0046656	ফটো উপলব্ধ	নাম : অঞ্জনা গয়াৰী স্বামীৰ নাম: সমীৰ ঘৰ নং : 17 বয়স : 26 লিঙ্গ : মহিলা	128	UUI0057877	ফটো উপলব্ধ	নাম : সানসুমা বসুমতাৰী পিতাৰ নাম: কঁমলা কান্ত ঘৰ নং : 17 বয়স : 25 লিঙ্গ : পুৰুষ	129	CFM4335380	ফটো উপলব্ধ	নাম : দাবলা বসুমতাৰী পিতাৰ নাম: ললিত ঘৰ নং : ১৮ বয়স : 38 লিঙ্গ : পুৰুষ
130	CFM4335404	ফটো উপলব্ধ	নাম : মমী বসুমতাৰী স্বামীৰ নাম: দীপ্তা ঘৰ নং : ১৮ বয়স : 34 লিঙ্গ : মহিলা	131	UUI0000810	ফটো উপলব্ধ	নাম : সানশ্ৰী গয়াৰী পিতাৰ নাম: থাকেপ গয়াৰী ঘৰ নং : 18 বয়স : 22 লিঙ্গ : মহিলা	132	UUI0119701	ফটো উপলব্ধ	নাম : ভাগ্যডেবী বসুমতাৰী পিতাৰ নাম: বনেন বসুমতাৰী ঘৰ নং : 18 বয়স : 21 লিঙ্গ : মহিলা
133	CFM4335415	ফটো উপলব্ধ	নাম : মানিক বসুমতাৰী পিতাৰ নাম: ভাটিয়া ঘৰ নং : ১৯ বয়স : 83 লিঙ্গ : পুৰুষ	134	CFM0439117	ফটো উপলব্ধ	নাম : চুছিলা বসুমতাৰী স্বামীৰ নাম: সংসিংহ বসুমতাৰী ঘৰ নং : 19 বয়স : 32 লিঙ্গ : মহিলা	135	CFM1264142	ফটো উপলব্ধ	নাম : মৈনা বড়ো স্বামীৰ নাম: বিবুঙ্গা বড়ো ঘৰ নং : 19 বয়স : 26 লিঙ্গ : মহিলা
136	CFM1283530	ফটো উপলব্ধ	নাম : বীৰলা বড়ো পিতাৰ নাম: কালা বড়ো ঘৰ নং : 019 বয়স : 24 লিঙ্গ : মহিলা	137	CFM0449082	ফটো উপলব্ধ	নাম : জোংখাংশী বসুমতাৰী পিতাৰ নাম: মণীন্দ্র বসুমতাৰী ঘৰ নং : 20 বয়স : 24 লিঙ্গ : মহিলা	138	CFM1232198	ফটো উপলব্ধ	নাম : মীনা বসুমতাৰী পিতাৰ নাম: মুনীন্দ্র বসুমতাৰী ঘৰ নং : 20 বয়স : 23 লিঙ্গ : মহিলা
139	CFM4335448	ফটো উপলব্ধ	নাম : ৰাঙামুৰী বসুমতাৰী স্বামীৰ নাম: কৰেন ঘৰ নং : ২১ বয়স : 68 লিঙ্গ : মহিলা	140	CFM4335471	ফটো উপলব্ধ	নাম : বদন বসুমতাৰী পিতাৰ নাম: কৰেন ঘৰ নং : ২১ বয়স : 45 লিঙ্গ : পুৰুষ	141	CFM4335517	ফটো উপলব্ধ	নাম : সোনেশ্ৰী বসুমতাৰী পিতাৰ নাম: শ্ৰীকৰেন ঘৰ নং : ২১ বয়স : 44 লিঙ্গ : মহিলা
142	CFM4335482	ফটো উপলব্ধ	নাম : উষা বসুমতাৰী স্বামীৰ নাম: বদন বসুমতাৰী ঘৰ নং : ২১ বয়স : 43 লিঙ্গ : মহিলা	143	CFM4335493	ফটো উপলব্ধ	নাম : দনেশ্বৰী বসুমতাৰী পিতাৰ নাম: কৰেন ঘৰ নং : ২১ বয়স : 42 লিঙ্গ : মহিলা	144	CFM4335506	ফটো উপলব্ধ	নাম : সদাগৰ বসুমতাৰী পিতাৰ নাম: কৰেন ঘৰ নং : ২১ বয়স : 40 লিঙ্গ : পুৰুষ
145	CFM4335539	ফটো উপলব্ধ	নাম : গবৰসিং বসুমতাৰী পিতাৰ নাম: কৰেন বসুমতাৰী ঘৰ নং : 21 বয়স : 39 লিঙ্গ : পুৰুষ	146	CFM0053868	ফটো উপলব্ধ	নাম : মাইনাৰ ব্ৰহ্ম স্বামীৰ নাম: গবৰসিং বসুমতাৰী ঘৰ নং : 21 বয়স : 37 লিঙ্গ : মহিলা	147	CFM4335528	ফটো উপলব্ধ	নাম : ৰিচি কুমাৰ বাসুমতাৰী পিতাৰ নাম: কৰেন বসুমতাৰী ঘৰ নং : ২১ বয়স : 37 লিঙ্গ : পুৰুষ
148	CFM1302280	ফটো উপলব্ধ	নাম : চটিমা বসুমতাৰী স্বামীৰ নাম: সদাগৰ বসুমতাৰী ঘৰ নং : 21 বয়স : 24 লিঙ্গ : মহিলা	149	CFM4335540	ফটো উপলব্ধ	নাম : বীৰবল গয়াৰী পিতাৰ নাম: ধনেশ্বৰ ঘৰ নং : ২২ বয়স : 48 লিঙ্গ : পুৰুষ	150	CFM4335551	ফটো উপলব্ধ	নাম : অমিলা গয়াৰী স্বামীৰ নাম: বীৰবাল গয়াৰী ঘৰ নং : ২২ বয়স : 46 লিঙ্গ : মহিলা



151 নাম : সোৰজিমা গয়াৰী পিতাৰ নাম: বিবল গয়াৰী ঘৰ নং : ২২ বয়স : 29 লিঙ্গ : মহিলা	CFM0179176 ফটো উপলব্ধ	152 নাম : সুজমা গয়াৰী পিতাৰ নাম: বিবল গয়াৰী ঘৰ নং : ২২ বয়স : 26 লিঙ্গ : মহিলা	CFM0228213 ফটো উপলব্ধ	153 নাম : বানেশ্বৰ বসুমতাৰী পিতাৰ নাম: মেংগো ঘৰ নং : ২৩ বয়স : 86 লিঙ্গ : পুৰুষ	CFM4335573 ফটো উপলব্ধ
154 নাম : যোগেশ্বৰ বসুমতাৰী পিতাৰ নাম: বানেশ্বৰ ঘৰ নং : ২৩ বয়স : 51 লিঙ্গ : পুৰুষ	CFM4335584 ফটো উপলব্ধ	155 নাম : জলেশ্বৰ বসুমতাৰী পিতাৰ নাম: বানেশ্বৰ ঘৰ নং : ২৩ বয়স : 48 লিঙ্গ : পুৰুষ	CFM4335608 ফটো উপলব্ধ	156 নাম : সবিতা বসুমতাৰী স্বামীৰ নাম: জলেশ্বৰ বসুমতাৰী ঘৰ নং : ২৩ বয়স : 43 লিঙ্গ : মহিলা	CFM4335619 ফটো উপলব্ধ
157 নাম : অঞ্জিতা বসুমতাৰী পিতাৰ নাম: যোগেশ্বৰ বসুমতাৰী ঘৰ নং : ২৩ বয়স : 31 লিঙ্গ : মহিলা	CFM4340630 ফটো উপলব্ধ	158 নাম : পূৰ্ণিমা নাৰ্জাৰী স্বামীৰ নাম: দণ্ডিচৰন ঘৰ নং : ২৪ বয়স : 75 লিঙ্গ : মহিলা	CFM4335620 ফটো উপলব্ধ	159 নাম : বৈডিলা নাৰ্জাৰী অন্যান্য: ডাণ্ডি চৰণ নাৰ্জাৰী ঘৰ নং : 24 বয়স : 50 লিঙ্গ : পুৰুষ	CFM1303759 ফটো উপলব্ধ
160 নাম : বৈদিল নাৰ্জাৰী পিতাৰ নাম: দণ্ডিচৰন নাৰ্জাৰী ঘৰ নং : ২৪ বয়স : 46 লিঙ্গ : পুৰুষ	CFM4335631 ফটো উপলব্ধ	161 নাম : মংগল নাৰ্জাৰী পিতাৰ নাম: দণ্ডিচৰন ঘৰ নং : ২৪ বয়স : 42 লিঙ্গ : পুৰুষ	CFM4335642 ফটো উপলব্ধ	162 নাম : সনিমা নাৰ্জাৰী স্বামীৰ নাম: পচীনাথ বসুমতাৰী ঘৰ নং : ২৪ বয়স : 41 লিঙ্গ : মহিলা	CFM4335664 ফটো উপলব্ধ
163 নাম : বিমা নাৰ্জাৰী স্বামীৰ নাম: বৈডিলা নাৰ্জাৰী ঘৰ নং : 24 বয়স : 40 লিঙ্গ : মহিলা	CFM1284769 ফটো উপলব্ধ	164 নাম : মনিতা নাৰ্জাৰী পিতাৰ নাম: দণ্ডিচৰন নাৰ্জাৰী ঘৰ নং : ২৪ বয়স : 39 লিঙ্গ : মহিলা	CFM4335653 ফটো উপলব্ধ	165 নাম : অস্থংপ্ৰী নাৰ্জাৰী পিতাৰ নাম: মংগল নাৰ্জাৰী ঘৰ নং : ২৪ বয়স : 37 লিঙ্গ : মহিলা	CFM4340641 ফটো উপলব্ধ
166 নাম : বীনা নাৰ্জাৰী পিতাৰ নাম: বৈদিল নাৰ্জাৰী ঘৰ নং : ২৪ বয়স : 34 লিঙ্গ : মহিলা	CFM4335675 ফটো উপলব্ধ	167 নাম : দৈম নাৰ্জাৰী পিতাৰ নাম: কলা নাৰ্জাৰী ঘৰ নং : ২৪ বয়স : 26 লিঙ্গ : মহিলা	CFM0227405 ফটো উপলব্ধ	168 নাম : নিৰ্মলা নাৰ্জাৰী পিতাৰ নাম: মংগল নাৰ্জাৰী ঘৰ নং : 24 বয়স : 22 লিঙ্গ : মহিলা	CFM1270669 ফটো উপলব্ধ
169 নাম : কনক কছাৰী পিতাৰ নাম: দণ্ডিচৰন ঘৰ নং : ২৫ বয়স : 71 লিঙ্গ : পুৰুষ	CFM4335697 ফটো উপলব্ধ	170 নাম : মনমোতী কছাৰী পিতাৰ নাম: কনক ঘৰ নং : ২৫ বয়স : 50 লিঙ্গ : মহিলা	CFM4335711 ফটো উপলব্ধ	171 নাম : উৰ্বশী কছাৰী স্বামীৰ নাম: কনক ঘৰ নং : ২৫ বয়স : 47 লিঙ্গ : মহিলা	CFM4335700 ফটো উপলব্ধ
172 নাম : জনক কছাৰী পিতাৰ নাম: কনক ঘৰ নং : ২৫ বয়স : 42 লিঙ্গ : পুৰুষ	CFM4335722 ফটো উপলব্ধ	173 নাম : মনজীত কচাৰী পিতাৰ নাম: কনক কছাৰী ঘৰ নং : 25 বয়স : 40 লিঙ্গ : পুৰুষ	CFM4335733 ফটো উপলব্ধ	174 নাম : ৰঞ্জিত কছাৰী পিতাৰ নাম: কনক ঘৰ নং : ২৫ বয়স : 38 লিঙ্গ : পুৰুষ	CFM4335744 ফটো উপলব্ধ
175 নাম : সোনালী কছাৰী স্বামীৰ নাম: মনজীত কছাৰী ঘৰ নং : 25 বয়স : 27 লিঙ্গ : মহিলা	CFM0350249 ফটো উপলব্ধ	176 নাম : বিনোদ বসুমতাৰী পিতাৰ নাম: গান্ধী ঘৰ নং : ২৬ বয়স : 50 লিঙ্গ : পুৰুষ	CFM4335777 ফটো উপলব্ধ	177 নাম : ৰহিলা বসুমতাৰী স্বামীৰ নাম: বিনোদ ঘৰ নং : ২৬ বয়স : 42 লিঙ্গ : মহিলা	CFM4335788 ফটো উপলব্ধ
178 নাম : বৈচমৈ বসুমতাৰী পিতাৰ নাম: বিনীদ বসুমতাৰী ঘৰ নং : ২৬ বয়স : 26 লিঙ্গ : মহিলা	CFM0226035 ফটো উপলব্ধ	179 নাম : সাণীফা বসুমতাৰী পিতাৰ নাম: বিনোদ বসুমতাৰী ঘৰ নং : 26 বয়স : 24 লিঙ্গ : মহিলা	CFM0440420 ফটো উপলব্ধ	180 নাম : দম্বৰংগ বসুমতাৰী পিতাৰ নাম: বিনোদ বসুমতাৰী ঘৰ নং : 26 বয়স : 22 লিঙ্গ : পুৰুষ	CFM7192149 ফটো উপলব্ধ



181 নাম : সম্বৰ বসুমতাৰী পিতাৰ নাম: অৰ্গা ঘৰ নং : ২৭ বয়স : 58 লিঙ্গ : পুৰুষ	CFM4335802 ফটো উপলব্ধ	182 নাম : মহিলা বসুমতাৰী স্বামীৰ নাম: সম্বৰ ঘৰ নং : ২৭ বয়স : 48 লিঙ্গ : মহিলা	CFM4335813 ফটো উপলব্ধ	183 নাম : অনাৰ বসুমতাৰী পিতাৰ নাম: চম্বীৰ বসুমতাৰী ঘৰ নং : ২৭ বয়স : 26 লিঙ্গ : পুৰুষ	CFM0227553 ফটো উপলব্ধ
184 নাম : সুমালি বসুমতাৰী পিতাৰ নাম: মহিলা বসুমতাৰী ঘৰ নং : 27 বয়স : 22 লিঙ্গ : মহিলা	CFM7149065 ফটো উপলব্ধ	185 নাম : খলা নাৰ্জাৰী পিতাৰ নাম: দত্তা ঘৰ নং : ২৮ বয়স : 66 লিঙ্গ : পুৰুষ	CFM4335824 ফটো উপলব্ধ	186 নাম : লক্ষেশ্বৰ বসুমতাৰী পিতাৰ নাম: বামেশ্বৰ ঘৰ নং : 29 বয়স : 68 লিঙ্গ : পুৰুষ	CFM4335211 ফটো উপলব্ধ
187 নাম : হায়ল নাৰ্জাৰী স্বামীৰ নাম: বিজয় নাৰ্জাৰী ঘৰ নং : ২৯ বয়স : 42 লিঙ্গ : মহিলা	CFM4335868 ফটো উপলব্ধ	188 নাম : অজয় নাৰ্জাৰী পিতাৰ নাম: বনমালী ঘৰ নং : ২৯ বয়স : 38 লিঙ্গ : পুৰুষ	CFM4335879 ফটো উপলব্ধ	189 নাম : বমশ্ৰী নাৰ্জাৰী স্বামীৰ নাম: অজয় নাৰ্জাৰী ঘৰ নং : 29 বয়স : 30 লিঙ্গ : মহিলা	CFM0438994 ফটো উপলব্ধ
190 নাম : নিতা নাৰ্জাৰী পিতাৰ নাম: বিজয় নাৰ্জাৰী ঘৰ নং : 29 বয়স : 22 লিঙ্গ : মহিলা	CFM7160518 ফটো উপলব্ধ	191 নাম : প্ৰসাদ দেউৰী পিতাৰ নাম: মদন দেউৰী ঘৰ নং : 29 বয়স : 22 লিঙ্গ : পুৰুষ	UUI0056549 ফটো উপলব্ধ	192 নাম : গোলক বসুমতাৰী পিতাৰ নাম: কলী ঘৰ নং : ৩০ বয়স : 81 লিঙ্গ : পুৰুষ	CFM4335891 ফটো উপলব্ধ
193 নাম : অপিন বড়ো পিতাৰ নাম: গিৰিজা ঘৰ নং : ৩০ বয়স : 63 লিঙ্গ : পুৰুষ	CFM4335937 ফটো উপলব্ধ	E 194 নাম : অঞ্জলী বসুমতাৰী স্বামীৰ নাম: অপিন ঘৰ নং : ৩০ বয়স : 57 লিঙ্গ : মহিলা	CFM4335948 ফটো উপলব্ধ	195 নাম : চবিন বড়ো পিতাৰ নাম: কেথা বড়ো ঘৰ নং : 30 বয়স : 54 লিঙ্গ : পুৰুষ	CFM4335971 ফটো উপলব্ধ
E 196 নাম : মুনীলাল বসুমতাৰী পিতাৰ নাম: গোলক ঘৰ নং : ৩০ বয়স : 47 লিঙ্গ : পুৰুষ	CFM4335904 ফটো উপলব্ধ	197 নাম : নীলা বসুমতাৰী পিতাৰ নাম: গোলক ঘৰ নং : ৩০ বয়স : 47 লিঙ্গ : মহিলা	CFM4335915 ফটো উপলব্ধ	198 নাম : ফলেশ্বৰী বড়ো স্বামীৰ নাম: চবিন বড়ো ঘৰ নং : ৩০ বয়স : 40 লিঙ্গ : মহিলা	CFM4335982 ফটো উপলব্ধ
199 নাম : জামবি বসুমতাৰী স্বামীৰ নাম: মলৈন ঘৰ নং : ৩০ বয়স : 40 লিঙ্গ : মহিলা	CFM4335926 ফটো উপলব্ধ	200 নাম : বাজেশ বড়ো পিতাৰ নাম: অপিন বড়ো ঘৰ নং : ৩০ বয়স : 36 লিঙ্গ : পুৰুষ	CFM4335993 ফটো উপলব্ধ	S 201 নাম : বজে বসুমতাৰী মাতৃৰ নাম: জামি বসুমতাৰী ঘৰ নং : ৩০ বয়স : 31 লিঙ্গ : মহিলা	CFM1876637 ফটো উপলব্ধ
202 নাম : বীৰফং বসুমতাৰী পিতাৰ নাম: জামি বসুমতাৰী ঘৰ নং : ৩০ বয়স : 31 লিঙ্গ : পুৰুষ	CFM0216853 ফটো উপলব্ধ	203 নাম : জোৎনা দত্ত পিতাৰ নাম: উপিন বড়ো ঘৰ নং : ৩০ বয়স : 30 লিঙ্গ : মহিলা	CFM4340674 ফটো উপলব্ধ	204 নাম : সিমাং বসুমতাৰী পিতাৰ নাম: মালৈন বসুমতাৰী ঘৰ নং : ৩০ বয়স : 27 লিঙ্গ : পুৰুষ	CFM0228502 ফটো উপলব্ধ
205 নাম : আকাশ বসুমতাৰী পিতাৰ নাম: মালৈন বসুমতাৰী ঘৰ নং : 30 বয়স : 24 লিঙ্গ : পুৰুষ	CFM0441717 ফটো উপলব্ধ	206 নাম : মনজ বড়ো স্বামীৰ নাম: বাজেশ বড়ো ঘৰ নং : 30 বয়স : 22 লিঙ্গ : মহিলা	CFM1261692 ফটো উপলব্ধ	207 নাম : বিনদাও বড়ো পিতাৰ নাম: চবিন বড়ো ঘৰ নং : 30 বয়স : 19 লিঙ্গ : পুৰুষ	UUI0126565 ফটো উপলব্ধ
208 নাম : চানচুৰাং বাশ্চিআৰী পিতাৰ নাম: বাজকুমাৰ বাশ্চিআৰী ঘৰ নং : 031 বয়স : 23 লিঙ্গ : পুৰুষ	CFM1211622 ফটো উপলব্ধ	209 নাম : ধোৰোমছা বামচিয়াৰী পিতাৰ নাম: বাজকুমাৰ বামচিয়াৰী ঘৰ নং : 31 বয়স : 19 লিঙ্গ : পুৰুষ	UUI0145219 ফটো উপলব্ধ	210 নাম : খশীলা নাৰ্জাৰী স্বামীৰ নাম: বুদ্ধেশ্বৰ নাৰ্জাৰী ঘৰ নং : 33 বয়স : 51 লিঙ্গ : মহিলা	CFM0441733 ফটো উপলব্ধ



211	CFM4336021	ফটো উপলব্ধ	212	CFM4336032	ফটো উপলব্ধ	213	CFM4336043	ফটো উপলব্ধ
নাম : অনিমা নাৰ্জাৰী পিতাৰ নাম: বন্ধুৰাম ঘৰ নং : ৩৩ বয়স : 46 লিঙ্গ : মহিলা			নাম : বুদ্ধেশ্বৰ নাৰ্জাৰী পিতাৰ নাম: বন্ধুৰাম ঘৰ নং : ৩৩ বয়স : 44 লিঙ্গ : পুৰুষ			নাম : ডালিমী নাৰ্জাৰী পিতাৰ নাম: বন্ধুৰাম ঘৰ নং : ৩৩ বয়স : 42 লিঙ্গ : মহিলা		
214	CFM4336065	ফটো উপলব্ধ	215	CFM0255828	ফটো উপলব্ধ	216	UUI0149377	ফটো উপলব্ধ
নাম : ৰূপশ্ৰী নাৰ্জাৰী পিতাৰ নাম: ৰমেশ নাৰ্জাৰী ঘৰ নং : ৩৩ বয়স : 34 লিঙ্গ : মহিলা			নাম : গংগা মুচাহাৰী স্বামীৰ নাম: আগোমা দৈমাৰী ঘৰ নং : 33 বয়স : 34 লিঙ্গ : মহিলা			নাম : দালিৰংগ নাৰ্জাৰী পিতাৰ নাম: তৰুন নাৰ্জাৰী ঘৰ নং : 33 বয়স : 26 লিঙ্গ : পুৰুষ		
217	UUI0149427	ফটো উপলব্ধ	E 218	CFM4336076	ফটো উপলব্ধ	219	CFM4336087	ফটো উপলব্ধ
নাম : নিজাম নাৰ্জাৰী পিতাৰ নাম: তৰুন নাৰ্জাৰী ঘৰ নং : 33 বয়স : 24 লিঙ্গ : পুৰুষ			নাম : হাথাং বংশিয়ী স্বামীৰ নাম: গনে ঘৰ নং : ৩৪ বয়স : ৪৩ লিঙ্গ : মহিলা			নাম : ৰিণা বাংশিয়ী পিতাৰ নাম: গনে ঘৰ নং : ৩৪ বয়স : 52 লিঙ্গ : মহিলা		
220	CFM4336098	ফটো উপলব্ধ	221	CFM0263996	ফটো উপলব্ধ	222	CFM7155229	ফটো উপলব্ধ
নাম : কুমুদ বংশীহাৰী পিতাৰ নাম: গনে ঘৰ নং : ৩৪ বয়স : 50 লিঙ্গ : পুৰুষ			নাম : খৌৰমখাং গয়াৰী পিতাৰ নাম: টেকলা গয়াৰী ঘৰ নং : 35 বয়স : 28 লিঙ্গ : পুৰুষ			নাম : দাঈমাচা বসুমতাৰী পিতাৰ নাম: বিজয় বসুমতাৰী ঘৰ নং : 35 বয়স : 21 লিঙ্গ : পুৰুষ		
223	CFM4336112	ফটো উপলব্ধ	224	CFM4336123	ফটো উপলব্ধ	225	CFM4336145	ফটো উপলব্ধ
নাম : বিষ্ণু গয়াৰী পিতাৰ নাম: জাতি ঘৰ নং : ৩৬ বয়স : 66 লিঙ্গ : পুৰুষ			নাম : উৰেন গয়াৰী স্বামীৰ নাম: বিষ্ণুপ্ৰসাদ ঘৰ নং : ৩৬ বয়স : 55 লিঙ্গ : মহিলা			নাম : নমীলা গয়াৰী পিতাৰ নাম: বিষ্ণু গয়াৰী ঘৰ নং : ৩৬ বয়স : 37 লিঙ্গ : মহিলা		
226	CFM1211630	ফটো উপলব্ধ	227	CFM1211648	ফটো উপলব্ধ	228	UUI0107052	ফটো উপলব্ধ
নাম : লামছৰ ৰামছিয়াৰী পিতাৰ নাম: উমেশ ৰামছিয়াৰী ঘৰ নং : 036 বয়স : 35 লিঙ্গ : পুৰুষ			নাম : ৰাখি ৰাশ্চিআৰী স্বামীৰ নাম: লামছৰ ৰাশ্চিআৰী ঘৰ নং : 036 বয়স : 33 লিঙ্গ : মহিলা			নাম : তপন বড়ো পিতাৰ নাম: কালিটেং বড়ো ঘৰ নং : 36 বয়স : 19 লিঙ্গ : পুৰুষ		
229	CFM4336178	ফটো উপলব্ধ	230	CFM0228353	ফটো উপলব্ধ	231	CFM0228452	ফটো উপলব্ধ
নাম : ৰথে বসুমতাৰী স্বামীৰ নাম: চাইলা ঘৰ নং : ৩৭ বয়স : 68 লিঙ্গ : মহিলা			নাম : লাচিত বসুমতাৰী পিতাৰ নাম: চাইলা বসুমতাৰী ঘৰ নং : ৩৭ বয়স : 26 লিঙ্গ : পুৰুষ			নাম : চুচিলা বসুমতাৰী পিতাৰ নাম: চাইলা বসুমতাৰী ঘৰ নং : ৩৭ বয়স : 26 লিঙ্গ : মহিলা		
E 232	CFM4336189	ফটো উপলব্ধ	233	CFM4336190	ফটো উপলব্ধ	234	CFM4336225	ফটো উপলব্ধ
নাম : মাইলা বসুমতাৰী পিতাৰ নাম: খেৰাই ঘৰ নং : ৩৮ বয়স : 6৪ লিঙ্গ : পুৰুষ			নাম : পদা বসুমতাৰী স্বামীৰ নাম: মাইলা ঘৰ নং : ৩৮ বয়স : 65 লিঙ্গ : মহিলা			নাম : নৰেশ্বৰ বসুমতাৰী পিতাৰ নাম: খগেন বসুমতাৰী ঘৰ নং : ৩৮ বয়স : 60 লিঙ্গ : পুৰুষ		
235	CFM4336203	ফটো উপলব্ধ	236	CFM4336214	ফটো উপলব্ধ	237	CFM4340685	ফটো উপলব্ধ
নাম : নমল সিং বসুমতাৰী পিতাৰ নাম: খগেন ঘৰ নং : ৩৮ বয়স : 50 লিঙ্গ : পুৰুষ			নাম : ৰীনা বসুমতাৰী স্বামীৰ নাম: নমল সিং বসুমতাৰী ঘৰ নং : ৩৮ বয়স : 47 লিঙ্গ : মহিলা			নাম : ধনেশ্বৰী বড়ো পিতাৰ নাম: হেমন্ত গয়াৰী ঘৰ নং : ৩৮ বয়স : 30 লিঙ্গ : মহিলা		
E 238	CFM4336236	ফটো উপলব্ধ	239	CFM4336258	ফটো উপলব্ধ	240	CFM0088765	ফটো উপলব্ধ
নাম : ৰমে বসুমতাৰী স্বামীৰ নাম: ছগল ঘৰ নং : ৩৯ বয়স : ৪5 লিঙ্গ : মহিলা			নাম : সবিতা বসুমতাৰী পিতাৰ নাম: ছগল ঘৰ নং : ৩৯ বয়স : 38 লিঙ্গ : মহিলা			নাম : নিৰঞ্জয় বসুমতাৰী পিতাৰ নাম: ৰাম বসুমতাৰী ঘৰ নং : ৩৯ বয়স : 38 লিঙ্গ : পুৰুষ		



241 নাম : নৰেন গয়াৰী পিতাৰ নাম: জাস্তি ঘৰ নং : 80 বয়স : 63 লিঙ্গ : পুৰুষ	CFM4336269 ফটো উপলব্ধ	242 নাম : বিয়াৰিং গয়াৰী স্বামীৰ নাম: নৰেন ঘৰ নং : 80 বয়স : 58 লিঙ্গ : মহিলা	CFM4336270 ফটো উপলব্ধ	243 নাম : সানফং গয়াৰী পিতাৰ নাম: নৰেন গয়াৰী ঘৰ নং : 80 বয়স : 40 লিঙ্গ : পুৰুষ	CFM4336281 ফটো উপলব্ধ
244 নাম : হেমন্ত গয়াৰী পিতাৰ নাম: নৰেন ঘৰ নং : 80 বয়স : 34 লিঙ্গ : পুৰুষ	CFM4336305 ফটো উপলব্ধ	245 নাম : কামিনী গয়াৰী অন্যান্য: ধনো গয়াৰী ঘৰ নং : 80 বয়স : 34 লিঙ্গ : মহিলা	CFM4340607 ফটো উপলব্ধ	246 নাম : মননজয় বড়ো পিতাৰ নাম: শুকেশ্বৰ বড়ো ঘৰ নং : 40 বয়স : 23 লিঙ্গ : পুৰুষ	CFM1182930 ফটো উপলব্ধ
247 নাম : হায়ল বসুমতাৰী পিতাৰ নাম: উমেশ ঘৰ নং : 81 বয়স : 39 লিঙ্গ : মহিলা	CFM4336327 ফটো উপলব্ধ	248 নাম : ধৰ্মেশ্বৰ বসুমতাৰী পিতাৰ নাম: উমেশ ঘৰ নং : 81 বয়স : 37 লিঙ্গ : পুৰুষ	CFM4336338 ফটো উপলব্ধ	249 নাম : মাইদাংশী বসুমতাৰী স্বামীৰ নাম: নিৰঞ্জয় বসুমতাৰী ঘৰ নং : 41 বয়স : 27 লিঙ্গ : মহিলা	CFM0440412 ফটো উপলব্ধ
250 নাম : গীতাজলী বড়ো পিতাৰ নাম: গুণেশ্বৰ বড়ো ঘৰ নং : 41 বয়স : 21 লিঙ্গ : মহিলা	CFM7177363 ফটো উপলব্ধ	251 নাম : নাগেশ্বৰ বসুমতাৰী পিতাৰ নাম: গাঠিয়া ঘৰ নং : 82 বয়স : 68 লিঙ্গ : পুৰুষ	CFM4336350 ফটো উপলব্ধ	252 নাম : বুৰথি বসুমতাৰী স্বামীৰ নাম: নাগেশ্বৰ ঘৰ নং : 82 বয়স : 60 লিঙ্গ : মহিলা	CFM4336361 ফটো উপলব্ধ
253 নাম : সীনা বসুমতাৰী পিতাৰ নাম: নাগেশ্বৰ ঘৰ নং : 82 বয়স : 39 লিঙ্গ : মহিলা	CFM4336383 ফটো উপলব্ধ	254 নাম : লালচাই ৰাজগড় পিতাৰ নাম: সীতাৰাম ঘৰ নং : 83 বয়স : 85 লিঙ্গ : পুৰুষ	CFM4336394 ফটো উপলব্ধ	255 নাম : পাৰ্বতী ৰাজগড় স্বামীৰ নাম: লালচাই ঘৰ নং : 83 বয়স : 69 লিঙ্গ : মহিলা	CFM4336407 ফটো উপলব্ধ
256 নাম : বিষ্ণু ৰাজগড় পিতাৰ নাম: লালচাই ঘৰ নং : 83 বয়স : 58 লিঙ্গ : পুৰুষ	CFM4336429 ফটো উপলব্ধ	257 নাম : ভীমচাৰী ৰাজগড় পিতাৰ নাম: লালচাই ঘৰ নং : 83 বয়স : 50 লিঙ্গ : মহিলা	CFM4336418 ফটো উপলব্ধ	258 নাম : মদিনা বড়ো স্বামীৰ নাম: মনোহৰ বড়ো ঘৰ নং : 43 বয়স : 40 লিঙ্গ : মহিলা	CFM4338436 ফটো উপলব্ধ
259 নাম : ৰাজেশ গাওঁ মাতৃৰ নাম: ভীমাচাৰী ৰাজাগৰ ঘৰ নং : 43 বয়স : 27 লিঙ্গ : পুৰুষ	CFM1263706 ফটো উপলব্ধ	260 নাম : নয়ন বড়ো প্ৰভাত বড়ো পিতাৰ নাম: প্ৰভাত বড়ো ঘৰ নং : 43 বয়স : 24 লিঙ্গ : পুৰুষ	UUI0016527 ফটো উপলব্ধ	261 নাম : জোনাকী বড়ো স্বামীৰ নাম: দিলিপ ঘৰ নং : 88 বয়স : 33 লিঙ্গ : মহিলা	CFM4336430 ফটো উপলব্ধ
262 নাম : গৰনল গয়াৰী পিতাৰ নাম: হৰিচন্দ্ৰ গয়াৰী ঘৰ নং : 44 বয়স : 23 লিঙ্গ : পুৰুষ	CFM1179068 ফটো উপলব্ধ	263 নাম : চাউগা বসুমতাৰী পিতাৰ নাম: গিৰিশ ঘৰ নং : 85 বয়স : 53 লিঙ্গ : পুৰুষ	CFM4336441 ফটো উপলব্ধ	264 নাম : ছানশ্ৰী বসুমতাৰী পিতাৰ নাম: চাউগা বসুমতাৰী ঘৰ নং : 85 বয়স : 28 লিঙ্গ : পুৰুষ	CFM0216903 ফটো উপলব্ধ
265 নাম : মিজিং বসুমতাৰী পিতাৰ নাম: চাউগা বসুমতাৰী ঘৰ নং : 85 বয়স : 26 লিঙ্গ : মহিলা	CFM0227801 ফটো উপলব্ধ	266 নাম : গিৰিশ বসুমতাৰী পিতাৰ নাম: ভদ্ৰ ঘৰ নং : 86 বয়স : 78 লিঙ্গ : পুৰুষ	CFM4336463 ফটো উপলব্ধ	267 নাম : দেবালী বসুমতাৰী স্বামীৰ নাম: গিৰিশ বসুমতাৰী ঘৰ নং : 86 বয়স : 73 লিঙ্গ : মহিলা	CFM4336474 ফটো উপলব্ধ
268 নাম : ৰিজমনি হালৈ পিতাৰ নাম: হিপেন হালৈ ঘৰ নং : 46 বয়স : 23 লিঙ্গ : মহিলা	CFM7185473 ফটো উপলব্ধ	269 নাম : জোমৈয় বসুমতাৰী স্বামীৰ নাম: মিজিং বসুমতাৰী ঘৰ নং : 46 বয়স : 22 লিঙ্গ : মহিলা	CFM1260629 ফটো উপলব্ধ	270 নাম : ললিতা গড় পিতাৰ নাম: ৰামফল ঘৰ নং : 89 বয়স : 60 লিঙ্গ : মহিলা	CFM4336496 ফটো উপলব্ধ



271 নাম : পাৰ্বতী টেক্সা স্বামীৰ নাম : লখিৰাম টেক্সা ঘৰ নং : 89 বয়স : 35 লিঙ্গ : মহিলা	CFM4336532 ফটো উপলব্ধ	272 নাম : কানুন গড় পিতাৰ নাম : আঘোন গড় ঘৰ নং : 89 বয়স : 27 লিঙ্গ : পুৰুষ	CFM0217273 ফটো উপলব্ধ	273 নাম : সীতা গোড় স্বামীৰ নাম : কানুন গোড় ঘৰ নং : 47 বয়স : 23 লিঙ্গ : মহিলা	CFM1172857 ফটো উপলব্ধ
274 নাম : অঞ্জলী গঢ় পিতাৰ নাম : আঘোন গঢ় ঘৰ নং : 47 বয়স : 22 লিঙ্গ : মহিলা	CFM1265701 ফটো উপলব্ধ	275 নাম : নমল বসুমতাৰী পিতাৰ নাম : বিনা বসুমতাৰী ঘৰ নং : 48 বয়স : 29 লিঙ্গ : পুৰুষ	CFM0534644 ফটো উপলব্ধ	276 নাম : গিতা বসুমতাৰী স্বামীৰ নাম : নমল বসুমতাৰী ঘৰ নং : 48 বয়স : 27 লিঙ্গ : মহিলা	CFM0355545 ফটো উপলব্ধ
277 নাম : ফৌগালি বড়ো স্বামীৰ নাম : জয়ফুল বড়ো ঘৰ নং : 89 বয়স : 33 লিঙ্গ : মহিলা	CFM4336587 ফটো উপলব্ধ	278 নাম : হৈমাৰী গয়াৰী স্বামীৰ নাম : মাথিচৰ গয়াৰী ঘৰ নং : 50 বয়স : 26 লিঙ্গ : মহিলা	CFM0256917 ফটো উপলব্ধ	279 নাম : ৰমেশ বসুমতাৰী পিতাৰ নাম : বানেশ্বৰ ঘৰ নং : 51 বয়স : 63 লিঙ্গ : পুৰুষ	CFM4336678 ফটো উপলব্ধ
280 নাম : বুকিনী বসুমতাৰী স্বামীৰ নাম : ৰমেশ ঘৰ নং : 51 বয়স : 54 লিঙ্গ : মহিলা	CFM4336689 ফটো উপলব্ধ	281 নাম : বীৰ্জেনী ইসলাৰী স্বামীৰ নাম : অজয় ইসলাৰী ঘৰ নং : 51 বয়স : 35 লিঙ্গ : মহিলা	CFM0270140 ফটো উপলব্ধ	282 নাম : মাইদাংশী বসুমতাৰী পিতাৰ নাম : ৰমেশ বসুমতাৰী ঘৰ নং : 51 বয়স : 26 লিঙ্গ : মহিলা	CFM0228981 ফটো উপলব্ধ
283 নাম : হীৰমন টেকমা স্বামীৰ নাম : দীলৰাম ঘৰ নং : 52 বয়স : 68 লিঙ্গ : মহিলা	CFM4336703 ফটো উপলব্ধ	284 নাম : বিসম্বৰ টেকমা পিতাৰ নাম : দীলৰাম ঘৰ নং : 52 বয়স : 50 লিঙ্গ : পুৰুষ	CFM4336714 ফটো উপলব্ধ	285 নাম : রুহনী টেকম পিতাৰ নাম : দিলৰাম টেকম ঘৰ নং : 52 বয়স : 38 লিঙ্গ : মহিলা	CFM4336747 ফটো উপলব্ধ
286 নাম : লখিৰাম টেক্সা পিতাৰ নাম : দীলৰাম ঘৰ নং : 52 বয়স : 36 লিঙ্গ : পুৰুষ	CFM4336758 ফটো উপলব্ধ	287 নাম : ৰজো বড়ো বসুমতাৰী স্বামীৰ নাম : চন্দন বড়ো ঘৰ নং : 052 বয়স : 35 লিঙ্গ : মহিলা	CFM1217074 ফটো উপলব্ধ	288 নাম : মোৰোমী মাৰ্গম পিতাৰ নাম : অজয় মাৰ্গম ঘৰ নং : 52 বয়স : 25 লিঙ্গ : মহিলা	CFM0544395 ফটো উপলব্ধ
289 নাম : আকাশ টেক্সা পিতাৰ নাম : লক্ষীৰাম টেক্সা ঘৰ নং : 52 বয়স : 19 লিঙ্গ : পুৰুষ	UUI0124909 ফটো উপলব্ধ	290 নাম : পুলপলী কাৰব পিতাৰ নাম : জগেন কিষণ ঘৰ নং : 54 বয়স : 41 লিঙ্গ : মহিলা	CFM0442301 ফটো উপলব্ধ	291 নাম : জোলেশ্বৰ বৰো পিতাৰ নাম : চন্দ্ৰাট বৰো ঘৰ নং : 54 বয়স : 28 লিঙ্গ : পুৰুষ	CFM0363671 ফটো উপলব্ধ
292 নাম : হেৰালি বড়ো স্বামীৰ নাম : মনজিত বড়ো ঘৰ নং : 54 বয়স : 26 লিঙ্গ : মহিলা	CFM1113968 ফটো উপলব্ধ	293 নাম : সোনমা ৰয় পিতাৰ নাম : অনিত ৰয় ঘৰ নং : 54 বয়স : 20 লিঙ্গ : মহিলা	UUI0078121 ফটো উপলব্ধ	294 নাম : অবলা বড়ো স্বামীৰ নাম : ভদ্ৰেশ্বৰ বড়ো ঘৰ নং : 58ক বয়স : 56 লিঙ্গ : মহিলা	CFM4336792 ফটো উপলব্ধ
295 নাম : মন্ট বড়ো পিতাৰ নাম : ভদ্ৰেশ্বৰ বড়ো ঘৰ নং : 58ক বয়স : 36 লিঙ্গ : পুৰুষ	CFM4336805 ফটো উপলব্ধ	296 নাম : আঘোনী বড়ো স্বামীৰ নাম : মন্ট বড়ো ঘৰ নং : 58ক বয়স : 30 লিঙ্গ : মহিলা	CFM1876615 ফটো উপলব্ধ	297 নাম : মনজিত বড়ো পিতাৰ নাম : ভদ্ৰ বড়ো ঘৰ নং : 58ক বয়স : 30 লিঙ্গ : পুৰুষ	CFM1876444 ফটো উপলব্ধ
298 নাম : সমখোৰ বসুমতাৰী পিতাৰ নাম : জলেশ্বৰ বসুমতাৰী ঘৰ নং : 55 বয়স : 24 লিঙ্গ : পুৰুষ	CFM0460840 ফটো উপলব্ধ	299 নাম : মাংলু কিষান পিতাৰ নাম : বাচিয়া ঘৰ নং : 59 বয়স : 58 লিঙ্গ : পুৰুষ	CFM4336838 ফটো উপলব্ধ	300 নাম : মংৰী কিষান স্বামীৰ নাম : মাংলু কিষান ঘৰ নং : 57 বয়স : 46 লিঙ্গ : মহিলা	CFM4336849 ফটো উপলব্ধ



301 নাম : বীজেন কিচান পিতাৰ নাম: মাংলু কিচান ঘৰ নং : 57 বয়স : 31 লিঙ্গ : পুৰুষ	CFM0264184 ফটো উপলব্ধ	302 নাম : সংগীতা কিষান পিতাৰ নাম: মাংলু কিষান ঘৰ নং : 57 বয়স : 30 লিঙ্গ : মহিলা	UUI0103804 ফটো উপলব্ধ	303 নাম : চুনিল কিষান পিতাৰ নাম: মাংলু কিষান ঘৰ নং : 59 বয়স : 27 লিঙ্গ : পুৰুষ	CFM0209676 ফটো উপলব্ধ
304 নাম : মীন কিশান স্বামীৰ নাম: সুনীল কিয়াহেন ঘৰ নং : 57 বয়স : 25 লিঙ্গ : মহিলা	CFM1257443 ফটো উপলব্ধ	305 নাম : হৰ্শিডল কিশান মাতৃৰ নাম: মংগাৰী কিশান ঘৰ নং : 57 বয়স : 22 লিঙ্গ : পুৰুষ	CFM1263854 ফটো উপলব্ধ	306 নাম : ভাৰুচ কিষান পিতাৰ নাম: ভুবন ঘৰ নং : 58 বয়স : 68 লিঙ্গ : পুৰুষ	CFM4336861 ফটো উপলব্ধ
307 নাম : বান্দাই কিষান স্বামীৰ নাম: ভাৰুচ ঘৰ নং : 57 বয়স : 57 লিঙ্গ : মহিলা	CFM4336872 ফটো উপলব্ধ	308 নাম : ভলেন কিষান পিতাৰ নাম: ভাৰুচ ঘৰ নং : 58 বয়স : 38 লিঙ্গ : পুৰুষ	CFM4336883 ফটো উপলব্ধ	309 নাম : ভকো কিষান পিতাৰ নাম: ভাৰুচ ঘৰ নং : 58 বয়স : 36 লিঙ্গ : পুৰুষ	CFM4336894 ফটো উপলব্ধ
310 নাম : সুমিতা কিষান স্বামীৰ নাম: ভকো কিষান ঘৰ নং : 58 বয়স : 34 লিঙ্গ : মহিলা	UUI0068650 ফটো উপলব্ধ	311 নাম : নব বড়ো পিতাৰ নাম: মেন্না বড়ো ঘৰ নং : 58 বয়স : 28 লিঙ্গ : পুৰুষ	CFM1169317 ফটো উপলব্ধ	312 নাম : মেহেৰ দৈমাৰী স্বামীৰ নাম: বাৰ্জেশ বড়ো ঘৰ নং : 59 বয়স : 21 লিঙ্গ : মহিলা	UUI0056101 ফটো উপলব্ধ
313 নাম : ভূতুক কিষান পিতাৰ নাম: শংকৰ ঘৰ নং : 60 বয়স : 61 লিঙ্গ : পুৰুষ	CFM4336907 ফটো উপলব্ধ	314 নাম : অনজালি বৰ স্বামীৰ নাম: ধুধুক বৰ ঘৰ নং : 60 বয়স : 40 লিঙ্গ : মহিলা	CFM4336918 ফটো উপলব্ধ	315 নাম : বিৰছা কিষান পিতাৰ নাম: শংকৰ ঘৰ নং : 61 বয়স : 66 লিঙ্গ : পুৰুষ	CFM4336929 ফটো উপলব্ধ
316 নাম : ফুলমতী কিষান স্বামীৰ নাম: বিৰছা কিষান ঘৰ নং : 61 বয়স : 58 লিঙ্গ : মহিলা	CFM4336930 ফটো উপলব্ধ	317 নাম : জলি কিষান স্বামীৰ নাম: বিৰছা কিষান ঘৰ নং : 61 বয়স : 32 লিঙ্গ : মহিলা	CFM1876659 ফটো উপলব্ধ	318 নাম : পুতল কীসান পিতাৰ নাম: শংকৰ কিষান ঘৰ নং : 62 বয়স : 56 লিঙ্গ : পুৰুষ	CFM4336952 ফটো উপলব্ধ
319 নাম : ভন্দ কিষান স্বামীৰ নাম: পুতল ঘৰ নং : 62 বয়স : 48 লিঙ্গ : মহিলা	CFM4336963 ফটো উপলব্ধ	320 নাম : সুৰেশ কিছান পিতাৰ নাম: পুতল কিছান ঘৰ নং : 62 বয়স : 28 লিঙ্গ : পুৰুষ	CFM0216820 ফটো উপলব্ধ	321 নাম : ফুলমনি চৌধুৰী পিতাৰ নাম: উদয়ন চৌধুৰী ঘৰ নং : 62 বয়স : 22 লিঙ্গ : মহিলা	CFM7185416 ফটো উপলব্ধ
322 নাম : চুৰেছ মুছাহাৰী মাতৃৰ নাম: মেন্না মুছাহাৰী ঘৰ নং : 63 বয়স : 49 লিঙ্গ : পুৰুষ	CFM1876499 ফটো উপলব্ধ	323 নাম : বিনতি মুছাহাৰী পিতাৰ নাম: চুৰেছ মুছাহাৰী ঘৰ নং : 63 বয়স : 46 লিঙ্গ : মহিলা	CFM4337002 ফটো উপলব্ধ	324 নাম : মংগল বড়ো পিতাৰ নাম: লাউগা ঘৰ নং : 63 বয়স : 39 লিঙ্গ : পুৰুষ	CFM4336985 ফটো উপলব্ধ
325 নাম : মীনা বড়ো স্বামীৰ নাম: মঙ্গল ঘৰ নং : 63 বয়স : 39 লিঙ্গ : মহিলা	CFM4337013 ফটো উপলব্ধ	326 নাম : বীৰঞ্জয় বড়ো পিতাৰ নাম: লাউগা ঘৰ নং : 63 বয়স : 37 লিঙ্গ : পুৰুষ	CFM4336996 ফটো উপলব্ধ	327 নাম : দেংখৌ বড়ো স্বামীৰ নাম: বীৰঞ্জয় বড়ো ঘৰ নং : 63 বয়স : 29 লিঙ্গ : মহিলা	CFM0341255 ফটো উপলব্ধ
328 নাম : অলংবাৰ মুছাহাৰী পিতাৰ নাম: সুৰেশ মুছাহাৰী ঘৰ নং : 63 বয়স : 19 লিঙ্গ : পুৰুষ	UUI0101121 ফটো উপলব্ধ	329 নাম : হিমালী কিষান স্বামীৰ নাম: ভুবু ঘৰ নং : 68 বয়স : 48 লিঙ্গ : মহিলা	CFM4337046 ফটো উপলব্ধ	330 নাম : টুক কিষান পিতাৰ নাম: বিধয়া কিষান ঘৰ নং : 64 বয়স : 47 লিঙ্গ : পুৰুষ	CFM4337057 ফটো উপলব্ধ



331 নাম : পাটোবাৰী কিষাণ পিতাৰ নাম: বুধিয়া কিষাণ ঘৰ নং : ৬৪ বয়স : 45 লিঙ্গ : পুৰুষ	CFM4337079 ফটো উপলব্ধ	332 নাম : পেকে কিষাণ পিতাৰ নাম: বুধিয়া কিষাণ ঘৰ নং : ৬৪ বয়স : 44 লিঙ্গ : পুৰুষ	CFM4337091 ফটো উপলব্ধ	333 নাম : কৰাষ্টিনা কিষাণ স্বামীৰ নাম: টুকু কিষাণ ঘৰ নং : ৬৪ বয়স : 43 লিঙ্গ : মহিলা	CFM4337068 ফটো উপলব্ধ
334 নাম : তপন কিষাণ পিতাৰ নাম: বুধিয়া কিষাণ ঘৰ নং : ৬৪ বয়স : 42 লিঙ্গ : পুৰুষ	CFM4337080 ফটো উপলব্ধ	335 নাম : অঞ্জলী কিষাণ স্বামীৰ নাম: পেকে কিষাণ ঘৰ নং : ৬৪ বয়স : 42 লিঙ্গ : মহিলা	CFM4337104 ফটো উপলব্ধ	336 নাম : মনীশা ব্ৰহ্ম কিষাণ স্বামীৰ নাম: তপন কিষাণ ঘৰ নং : ৬৪ বয়স : 39 লিঙ্গ : মহিলা	CFM4337115 ফটো উপলব্ধ
337 নাম : বুধমিষ্টা কিষাণ স্বামীৰ নাম: পাটোবাৰী ঘৰ নং : ৬৪ বয়স : 35 লিঙ্গ : মহিলা	CFM4337126 ফটো উপলব্ধ	338 নাম : লক্ষেশ্বৰ কিষাণ মাতৃৰ নাম: বাৰশানী কিষাণ ঘৰ নং : 64 বয়স : 31 লিঙ্গ : পুৰুষ	CFM1263839 ফটো উপলব্ধ	339 নাম : বিৰাহমণি কিষাণ পিতাৰ নাম: দশৰথ কিষাণ ঘৰ নং : ৬৪ বয়স : 29 লিঙ্গ : মহিলা	CFM0228593 ফটো উপলব্ধ
340 নাম : জুনাল কিষাণ পিতাৰ নাম: ভুবু কিষাণ ঘৰ নং : ৬৪ বয়স : 28 লিঙ্গ : পুৰুষ	CFM0226951 ফটো উপলব্ধ	341 নাম : জুনাল কিষাণ পিতাৰ নাম: মালি কিষাণ ঘৰ নং : 64 বয়স : 28 লিঙ্গ : পুৰুষ	CFM02263681 ফটো উপলব্ধ	342 নাম : বৃপালী গোৱালা পিতাৰ নাম: নকুল গোৱালা ঘৰ নং : 64 বয়স : 27 লিঙ্গ : মহিলা	GML0583724 ফটো উপলব্ধ
343 নাম : ৰাজেন কিষাণ পিতাৰ নাম: ভুকু কিষাণ ঘৰ নং : ৬৪ বয়স : 26 লিঙ্গ : পুৰুষ	CFM0227025 ফটো উপলব্ধ	344 নাম : পদমী কিষাণ পিতাৰ নাম: পেকে কিষাণ ঘৰ নং : 64 বয়স : 22 লিঙ্গ : মহিলা	CFM1268259 ফটো উপলব্ধ	345 নাম : বাৰ্না কিষাণ পিতাৰ নাম: গেন্দ্ৰা কিষাণ ঘৰ নং : ৬৫ বয়স : 58 লিঙ্গ : পুৰুষ	CFM4337160 ফটো উপলব্ধ
346 নাম : লেপেৰী কিষাণ পিতাৰ নাম: দমৰু ঘৰ নং : ৬৫ বয়স : 48 লিঙ্গ : মহিলা	CFM4337159 ফটো উপলব্ধ	347 নাম : জতিলা কিষাণ পিতাৰ নাম: দুঘৰু কিষাণ ঘৰ নং : ৬৫ বয়স : 37 লিঙ্গ : মহিলা	CFM4337171 ফটো উপলব্ধ	348 নাম : বিজয় কিষাণ পিতাৰ নাম: ধীৰেন কিষাণ ঘৰ নং : ৬৫ বয়স : 28 লিঙ্গ : পুৰুষ	CFM0217182 ফটো উপলব্ধ
349 নাম : অজয় কিষাণ পিতাৰ নাম: ধীৰেন কিষাণ ঘৰ নং : 65 বয়স : 25 লিঙ্গ : পুৰুষ	CFM1304104 ফটো উপলব্ধ	350 নাম : নীলমণী কিষাণ স্বামীৰ নাম: বুদ্ধ কিষাণ ঘৰ নং : ৬৬ বয়স : 54 লিঙ্গ : মহিলা	CFM4337193 ফটো উপলব্ধ	351 নাম : অজিত কিষাণ পিতাৰ নাম: বুদ্ধ কিষাণ ঘৰ নং : ৬৬ বয়স : 29 লিঙ্গ : পুৰুষ	CFM0213868 ফটো উপলব্ধ
352 নাম : দিপক কিষাণ পিতাৰ নাম: বুদ্ধ কিষাণ ঘৰ নং : ৬৬ বয়স : 28 লিঙ্গ : পুৰুষ	CFM0213926 ফটো উপলব্ধ	353 নাম : পালো কিষাণ স্বামীৰ নাম: অজিত কিষাণ ঘৰ নং : 66 বয়স : 28 লিঙ্গ : মহিলা	CFM1263664 ফটো উপলব্ধ	354 নাম : শান্তীনা কিষাণ স্বামীৰ নাম: দিপক কিষাণ ঘৰ নং : 66 বয়স : 27 লিঙ্গ : মহিলা	CFM1224310 ফটো উপলব্ধ
355 নাম : মুনী কিষাণ স্বামীৰ নাম: তপন ঘৰ নং : ৬৭ বয়স : 47 লিঙ্গ : মহিলা	CFM4337217 ফটো উপলব্ধ	356 নাম : দেবী কিষাণ পিতাৰ নাম: ভাগালু কিষাণ ঘৰ নং : ৬৭ বয়স : 39 লিঙ্গ : মহিলা	CFM0532705 ফটো উপলব্ধ	357 নাম : বৈশাখী কিষাণ পিতাৰ নাম: মদন কিষাণ ঘৰ নং : ৬৭ বয়স : 36 লিঙ্গ : মহিলা	CFM4337240 ফটো উপলব্ধ
358 নাম : গিতিকা ৰয় স্বামীৰ নাম: মুকুল ৰয় ঘৰ নং : 67 বয়স : 31 লিঙ্গ : মহিলা	UUI0046813 ফটো উপলব্ধ	359 নাম : লক্ষী মোহন কিষাণ পিতাৰ নাম: ভাগালু কিষাণ ঘৰ নং : ৬৭ বয়স : 30 লিঙ্গ : পুৰুষ	CFM1876422 ফটো উপলব্ধ	360 নাম : আচিনি কিচান পিতাৰ নাম: বুঙলু কিচান ঘৰ নং : ৬৭ বয়স : 28 লিঙ্গ : মহিলা	CFM0117226 ফটো উপলব্ধ



361 নাম : পৰভা নাৰ্জাৰি পিতাৰ নাম: জাৰিচ নাৰ্জাৰি ঘৰ নং : 67 বয়স : 27 লিঙ্গ : মহিলা	CFM0267351 ফটো উপলব্ধ	362 নাম : চাজন কিশান পিতাৰ নাম: ভগলু কিশান ঘৰ নং : 69 বয়স : 26 লিঙ্গ : পুৰুষ	CFM0227272 ফটো উপলব্ধ	363 নাম : মল্লি কিশান অন্যান্য: বীৰশ্যানী কিশান ঘৰ নং : 68 বয়স : 69 লিঙ্গ : পুৰুষ	CFM1263847 ফটো উপলব্ধ
364 নাম : গুৰুমানি কিশান স্বামীৰ নাম: যোগেশ কিশান ঘৰ নং : 68 বয়স : 63 লিঙ্গ : মহিলা	CFM4337262 ফটো উপলব্ধ	365 নাম : সববাবু কিশান পিতাৰ নাম: যোগেশ কিশান ঘৰ নং : 68 বয়স : 43 লিঙ্গ : পুৰুষ	CFM4337273 ফটো উপলব্ধ	366 নাম : ফুলমনী কিশান স্বামীৰ নাম: সববাবু কিশান ঘৰ নং : 68 বয়স : 41 লিঙ্গ : মহিলা	CFM4337284 ফটো উপলব্ধ
367 নাম : ধুবন্ত কিশান পিতাৰ নাম: যোগেন কিশান ঘৰ নং : 68 বয়স : 41 লিঙ্গ : পুৰুষ	CFM4337295 ফটো উপলব্ধ	368 নাম : বাবুল কিশান পিতাৰ নাম: যোগেন কিশান ঘৰ নং : 68 বয়স : 37 লিঙ্গ : পুৰুষ	CFM4337308 ফটো উপলব্ধ	369 নাম : বাজেন কিশান পিতাৰ নাম: যোগেন কিশান ঘৰ নং : 68 বয়স : 32 লিঙ্গ : পুৰুষ	CFM1876477 ফটো উপলব্ধ
370 নাম : চেৰী কিশান স্বামীৰ নাম: দুৰন্ত কিশান ঘৰ নং : 68 বয়স : 29 লিঙ্গ : মহিলা	CFM0442921 ফটো উপলব্ধ	371 নাম : মৌউছমি কিশান স্বামীৰ নাম: বাবুল কিশান ঘৰ নং : 68 বয়স : 27 লিঙ্গ : মহিলা	CFM0214577 ফটো উপলব্ধ	372 নাম : চুমিত্ৰা কিশান স্বামীৰ নাম: বাজেন কিশান ঘৰ নং : 68 বয়স : 27 লিঙ্গ : মহিলা	CFM0447250 ফটো উপলব্ধ
E 373 নাম : জৰীয়া কিশান পিতাৰ নাম: বিশ্বনাথ ঘৰ নং : 68 বয়স : 60 লিঙ্গ : পুৰুষ	CFM4337319 ফটো উপলব্ধ	374 নাম : আচাৰী কিশান স্বামীৰ নাম: জৰীয়া কিশান ঘৰ নং : 68 বয়স : 53 লিঙ্গ : মহিলা	CFM4337320 ফটো উপলব্ধ	375 নাম : ফুলমনি কিছান পিতাৰ নাম: জহাৰা কিছান ঘৰ নং : 68 বয়স : 31 লিঙ্গ : পুৰুষ	CFM0216770 ফটো উপলব্ধ
376 নাম : গুপন কিশান পিতাৰ নাম: জাৰীয়া কিশান ঘৰ নং : 68 বয়স : 27 লিঙ্গ : পুৰুষ	CFM0215046 ফটো উপলব্ধ	377 নাম : প্ৰানজিত কিশান পিতাৰ নাম: জাৰীয়া কিশান ঘৰ নং : 69 বয়স : 20 লিঙ্গ : পুৰুষ	UUI0118604 ফটো উপলব্ধ	378 নাম : ভাদা কিশান পিতাৰ নাম: বিশ্বনাথ ঘৰ নং : 90 বয়স : 60 লিঙ্গ : পুৰুষ	CFM4337342 ফটো উপলব্ধ
379 নাম : নয়াৰী কিশান স্বামীৰ নাম: ভাদা ঘৰ নং : 90 বয়স : 52 লিঙ্গ : মহিলা	CFM4337353 ফটো উপলব্ধ	380 নাম : লেপা কিশান পিতাৰ নাম: বিশ্বনাথ ঘৰ নং : 90 বয়স : 51 লিঙ্গ : পুৰুষ	CFM4337364 ফটো উপলব্ধ	381 নাম : ৰবি কিশান পিতাৰ নাম: বিশ্বনাথ ঘৰ নং : 90 বয়স : 51 লিঙ্গ : পুৰুষ	CFM4337386 ফটো উপলব্ধ
382 নাম : জ্যোৎস্না কিশান স্বামীৰ নাম: লেপা ঘৰ নং : 90 বয়স : 48 লিঙ্গ : মহিলা	CFM4337375 ফটো উপলব্ধ	383 নাম : খনী কিশান স্বামীৰ নাম: ৰবি ঘৰ নং : 90 বয়স : 43 লিঙ্গ : মহিলা	CFM4337400 ফটো উপলব্ধ	384 নাম : অনিমা কিশান স্বামীৰ নাম: ৰাস কুমাৰ কিশান ঘৰ নং : 70 বয়স : 33 লিঙ্গ : মহিলা	UUI0143834 ফটো উপলব্ধ
385 নাম : গনেশ কিশান পিতাৰ নাম: লেপা কিশান ঘৰ নং : 90 বয়স : 31 লিঙ্গ : পুৰুষ	CFM0217075 ফটো উপলব্ধ	386 নাম : বিনদ কিছান পিতাৰ নাম: বিনোদ কিশান লেপা কিশান ঘৰ নং : 90 বয়স : 31 লিঙ্গ : পুৰুষ	CFM0216812 ফটো উপলব্ধ	387 নাম : অনীতা কিশান স্বামীৰ নাম: গনেশ কিশান ঘৰ নং : 70 বয়স : 31 লিঙ্গ : মহিলা	CFM1263789 ফটো উপলব্ধ
388 নাম : ৰাহু কুমাৰ কিছান পিতাৰ নাম: লেপা কিশান ঘৰ নং : 90 বয়স : 29 লিঙ্গ : পুৰুষ	CFM0217612 ফটো উপলব্ধ	389 নাম : ৰাজেশ কিশান পিতাৰ নাম: ৰবি কিশান ঘৰ নং : 70 বয়স : 28 লিঙ্গ : পুৰুষ	CFM0439802 ফটো উপলব্ধ	390 নাম : কুলু কিশান পিতাৰ নাম: ভাদা কিশান ঘৰ নং : 70 বয়স : 26 লিঙ্গ : পুৰুষ	CFM1163591 ফটো উপলব্ধ



391 নাম : ফুলো কিষান স্বামীৰ নাম : বাজেশ কিষান ঘৰ নং : 70 বয়স : 26 লিঙ্গ : মহিলা	CFM122868 ফটো উপলব্ধ	392 নাম : হুমেশ্বৰ কিষান পিতাৰ নাম : ৰবি কিষান ঘৰ নং : 70 বয়স : 22 লিঙ্গ : পুৰুষ	CFM1291855 ফটো উপলব্ধ	393 নাম : পূজা কিষান স্বামীৰ নাম : হুমেশ্বৰ কিষান ঘৰ নং : 70 বয়স : 22 লিঙ্গ : মহিলা	UUI0113704 ফটো উপলব্ধ
394 নাম : ৰঞ্জন কিষান পিতাৰ নাম : লেপা কিষান ঘৰ নং : 70 বয়স : 22 লিঙ্গ : পুৰুষ	UUI0131995 ফটো উপলব্ধ	395 নাম : বিকেন কিষান পিতাৰ নাম : ৰবি কিষান ঘৰ নং : 70 বয়স : 21 লিঙ্গ : পুৰুষ	UUI0119180 ফটো উপলব্ধ	396 নাম : কাঠ কিষান পিতাৰ নাম : বুধীয়া ঘৰ নং : 92 বয়স : 50 লিঙ্গ : পুৰুষ	CFM4337411 ফটো উপলব্ধ
397 নাম : কান্দী কিষান স্বামীৰ নাম : কাঠ ঘৰ নং : 92 বয়স : 46 লিঙ্গ : মহিলা	CFM4337422 ফটো উপলব্ধ	398 নাম : সুন্দৰী কোবৰ স্বামীৰ নাম : ভাৰত ঘৰ নং : 70 বয়স : 70 লিঙ্গ : মহিলা	CFM4337444 ফটো উপলব্ধ	399 নাম : দুৰ্গা কোবৰ পিতাৰ নাম : ভাৰত ঘৰ নং : 92 বয়স : 56 লিঙ্গ : পুৰুষ	CFM4337455 ফটো উপলব্ধ
400 নাম : তিকনি কোবৰ পিতাৰ নাম : ভাৰত ঘৰ নং : 92 বয়স : 51 লিঙ্গ : পুৰুষ	CFM4337477 ফটো উপলব্ধ	401 নাম : কান্দী কোবৰ স্বামীৰ নাম : দুৰ্গা ঘৰ নং : 92 বয়স : 49 লিঙ্গ : মহিলা	CFM4337466 ফটো উপলব্ধ	402 নাম : গংগী কোবৰ পিতাৰ নাম : ভাৰত কোবৰ ঘৰ নং : 92 বয়স : 46 লিঙ্গ : মহিলা	CFM4337502 ফটো উপলব্ধ
403 নাম : তিত্তী কোবৰ স্বামীৰ নাম : তিকনি কোবৰ ঘৰ নং : 92 বয়স : 43 লিঙ্গ : মহিলা	CFM4337488 ফটো উপলব্ধ	404 নাম : বীচিত্ৰা কাৰাৰী স্বামীৰ নাম : অতুল কাৰাৰী ঘৰ নং : 92 বয়স : 39 লিঙ্গ : মহিলা	CFM0216556 ফটো উপলব্ধ	405 নাম : অতুল কোবৰ পিতাৰ নাম : ভাৰত ঘৰ নং : 92 বয়স : 36 লিঙ্গ : পুৰুষ	CFM4337499 ফটো উপলব্ধ
406 নাম : মহেশ্বৰ কাৰৰ পিতাৰ নাম : দুৰ্গা কাৰৰ ঘৰ নং : 72 বয়স : 23 লিঙ্গ : পুৰুষ	CFM0437202 ফটো উপলব্ধ	407 নাম : হামেশ্বৰ কোৰৰ পিতাৰ নাম : দুৰ্গা কোৰৰ ঘৰ নং : 72 বয়স : 22 লিঙ্গ : পুৰুষ	CFM1252147 ফটো উপলব্ধ	408 নাম : অঞ্জনা গোৱালা স্বামীৰ নাম : হুমেশ্বৰ কোৰৰ ঘৰ নং : 72 বয়স : 22 লিঙ্গ : মহিলা	UUI0074609 ফটো উপলব্ধ
409 নাম : ভোতে কোবৰ পিতাৰ নাম : কৃষ্ণ ঘৰ নং : 93 বয়স : 51 লিঙ্গ : পুৰুষ	CFM4337524 ফটো উপলব্ধ	410 নাম : নিৰ্মনী কোবৰ স্বামীৰ নাম : ভোতে কোবৰ ঘৰ নং : 93 বয়স : 45 লিঙ্গ : মহিলা	CFM4337535 ফটো উপলব্ধ	411 নাম : চক্ৰ কৰৰ পিতাৰ নাম : কৃষ্ণ কোবৰ ঘৰ নং : 93 বয়স : 40 লিঙ্গ : পুৰুষ	CFM4337546 ফটো উপলব্ধ
412 নাম : নিকিতা কোৰৰ পিতাৰ নাম : অতুল কোৰৰ ঘৰ নং : 73 বয়স : 20 লিঙ্গ : মহিলা	UUI0116392 ফটো উপলব্ধ	413 নাম : গোবিন্দ বড়ো পিতাৰ নাম : দীপৰ ঘৰ নং : 95 বয়স : 81 লিঙ্গ : পুৰুষ	CFM4337579 ফটো উপলব্ধ	E 414 নাম : টেঙা বড়ো স্বামীৰ নাম : গোবিন্দ ঘৰ নং : 95 বয়স : 70 লিঙ্গ : মহিলা	CFM4337580 ফটো উপলব্ধ
415 নাম : চকলেং বড়ো পিতাৰ নাম : গোবিন্দ বড়ো ঘৰ নং : 95 বয়স : 51 লিঙ্গ : পুৰুষ	CFM4337591 ফটো উপলব্ধ	416 নাম : মেৱা বড়ো পিতাৰ নাম : গোবিন্দ ঘৰ নং : 95 বয়স : 50 লিঙ্গ : পুৰুষ	CFM4337557 ফটো উপলব্ধ	417 নাম : থেশ্বৰ বা বড়ো পিতাৰ নাম : গোবিন্দ ঘৰ নং : 75 বয়স : 47 লিঙ্গ : পুৰুষ	CFM4337604 ফটো উপলব্ধ
418 নাম : সন্দন বড়ো পিতাৰ নাম : গোবিন্দ ঘৰ নং : 95 বয়স : 46 লিঙ্গ : পুৰুষ	CFM4337626 ফটো উপলব্ধ	S 419 নাম : নন্দ বড়ো পিতাৰ নাম : গোবিন্দ ঘৰ নং : 95 বয়স : 44 লিঙ্গ : পুৰুষ	CFM4337637 ফটো উপলব্ধ	420 নাম : অনিতা বড়ো স্বামীৰ নাম : মেৱা বড়ো ঘৰ নং : 95 বয়স : 41 লিঙ্গ : মহিলা	CFM4337568 ফটো উপলব্ধ



# 421 নাম : জনমা ব্ৰহ্ম স্বামীৰ নাম: নন্দ বড়ো ঘৰ নং : ৭৫ বয়স : 40 লিঙ্গ : মহিলা	CFM4337648 ফটো উপলব্ধ	422 নাম : বপালী বড়ো স্বামীৰ নাম: থেৰ্ক্ষ. বা বড়ো ঘৰ নং : 75 বয়স : 40 লিঙ্গ : মহিলা	CFM4337615 ফটো উপলব্ধ	423 নাম : চোকলেন বড়ো পিতাৰ নাম: গোবিন্দ বড়ো ঘৰ নং : ৭৫ বয়স : 34 লিঙ্গ : পুৰুষ	CFM0217919 ফটো উপলব্ধ
424 নাম : সুনিতা বড়ো স্বামীৰ নাম: বিলসন তিকী ঘৰ নং : 75 বয়স : 22 লিঙ্গ : মহিলা	UUI0079186 ফটো উপলব্ধ	425 নাম : টিনা বড়ো পিতাৰ নাম: থেৰ্ক্ষ. বা বড়ো ঘৰ নং : 75 বয়স : 22 লিঙ্গ : মহিলা	UUI0135855 ফটো উপলব্ধ	426 নাম : কাতিৰাম বড়ো পিতাৰ নাম: মংগল বড়ো ঘৰ নং : ৭৬ বয়স : 80 লিঙ্গ : পুৰুষ	CFM4337659 ফটো উপলব্ধ
427 নাম : বৰোদা বড়ো স্বামীৰ নাম: কাতিৰাম ঘৰ নং : ৭৬ বয়স : 71 লিঙ্গ : মহিলা	CFM4337660 ফটো উপলব্ধ	E 428 নাম : প্রতাপসিং বড়ো পিতাৰ নাম: কাতিৰাম ঘৰ নং : ৭৬ বয়স : 55 লিঙ্গ : পুৰুষ	CFM4337671 ফটো উপলব্ধ	429 নাম : বাচানি বড়ো স্বামীৰ নাম: প্রতাপসিং বড়ো ঘৰ নং : ৭৬ বয়স : 48 লিঙ্গ : মহিলা	CFM4337682 ফটো উপলব্ধ
430 নাম : কমলা বড়ো পিতাৰ নাম: প্রতাপসিং বড়ো ঘৰ নং : ৭৬ বয়স : 27 লিঙ্গ : মহিলা	CFM0218487 ফটো উপলব্ধ	431 নাম : মোনিব বড়ো পিতাৰ নাম: প্রতাপ বড়ো ঘৰ নং : 76 বয়স : 25 লিঙ্গ : পুৰুষ	CFM0355263 ফটো উপলব্ধ	432 নাম : ধাপা বড়ো পিতাৰ নাম: নাগেশ্বৰ ঘৰ নং : ৭৮ বয়স : 58 লিঙ্গ : পুৰুষ	CFM4337706 ফটো উপলব্ধ
433 নাম : সুবন্দিতা বড়ো স্বামীৰ নাম: ধাপা ঘৰ নং : ৭৮ বয়স : 56 লিঙ্গ : মহিলা	CFM4337717 ফটো উপলব্ধ	434 নাম : বেখা বড়ো পিতাৰ নাম: থাপা বড়ো ঘৰ নং : ৭৮ বয়স : 37 লিঙ্গ : মহিলা	CFM4337728 ফটো উপলব্ধ	435 নাম : চৌমশ্ৰী বড়ো স্বামীৰ নাম: ধাপা বড়ো ঘৰ নং : ৭৮ বয়স : 33 লিঙ্গ : মহিলা	CFM1876546 ফটো উপলব্ধ
436 নাম : জয়শ্ৰী বড়ো স্বামীৰ নাম: হেমেন বড়ো ঘৰ নং : 78 বয়স : 28 লিঙ্গ : মহিলা	CFM1181429 ফটো উপলব্ধ	437 নাম : হেমেন বড়ো পিতাৰ নাম: থাপা বড়ো ঘৰ নং : 78 বয়স : 26 লিঙ্গ : পুৰুষ	CFM1181395 ফটো উপলব্ধ	438 নাম : লাপা বড়ো পিতাৰ নাম: নাগেশ্বৰ ঘৰ নং : ৭৯ বয়স : 53 লিঙ্গ : পুৰুষ	CFM4337740 ফটো উপলব্ধ
439 নাম : হেমলতা বড়ো স্বামীৰ নাম: লাপা বড়ো ঘৰ নং : ৭৯ বয়স : 44 লিঙ্গ : মহিলা	CFM4337751 ফটো উপলব্ধ	440 নাম : কাঞ্চন বড়ো পিতাৰ নাম: নাগেশ্বৰ ঘৰ নং : ৭৯ বয়স : 43 লিঙ্গ : পুৰুষ	CFM4337773 ফটো উপলব্ধ	441 নাম : দৈখন বড়ো পিতাৰ নাম: নাগেশ্বৰ ঘৰ নং : ৭৯ বয়স : 40 লিঙ্গ : পুৰুষ	CFM4337784 ফটো উপলব্ধ
442 নাম : বৃধমালী বড়ো স্বামীৰ নাম: কাঞ্চন বড়ো ঘৰ নং : ৭৯ বয়স : 33 লিঙ্গ : মহিলা	CFM1876591 ফটো উপলব্ধ	443 নাম : ববিতা বড়ো স্বামীৰ নাম: দেখন বড়ো ঘৰ নং : ৭৯ বয়স : 31 লিঙ্গ : মহিলা	CFM0219535 ফটো উপলব্ধ	444 নাম : প্রোহোলাত বড়ো পিতাৰ নাম: লাপা বড়ো ঘৰ নং : 79 বয়স : 22 লিঙ্গ : পুৰুষ	CFM1253046 ফটো উপলব্ধ
445 নাম : খৰ্দে বড়ো পিতাৰ নাম: এনলা ৰাম বড়ো ঘৰ নং : ৮০ বয়স : 70 লিঙ্গ : মহিলা	CFM4337820 ফটো উপলব্ধ	446 নাম : জানকী বড়ো স্বামীৰ নাম: চক্ৰ ঘৰ নং : ৮০ বয়স : 67 লিঙ্গ : মহিলা	CFM4337795 ফটো উপলব্ধ	447 নাম : বাতাহী বড়ো স্বামীৰ নাম: ৰামচৰন ঘৰ নং : ৮০ বয়স : 64 লিঙ্গ : মহিলা	CFM4337819 ফটো উপলব্ধ
448 নাম : লখীল বড়ো পিতাৰ নাম: থোক্ৰো ৰাম বড়ো ঘৰ নং : ৮০ বয়স : 55 লিঙ্গ : পুৰুষ	CFM4337808 ফটো উপলব্ধ	449 নাম : পাৰ্বতী শূৰ্গীয়াৰী স্বামীৰ নাম: লখীল বড়ো ঘৰ নং : 80 বয়স : 50 লিঙ্গ : মহিলা	CFM4337831 ফটো উপলব্ধ	450 নাম : এলবাৰ্ট কুং বড়ো পিতাৰ নাম: খৰ্দে ঘৰ নং : ৮০ বয়স : 40 লিঙ্গ : পুৰুষ	CFM4337842 ফটো উপলব্ধ



451 নাম : কনক বড়ো পিতাৰ নাম: সন্দি বড়ো ঘৰ নং : ৮০ বয়স : 32 লিঙ্গ : পুৰুষ	CFM1876455 ফটো উপলব্ধ	452 নাম : নিহাৰিকা লাৱাৰী স্বামীৰ নাম: এলবাট বড়ো ঘৰ নং : ৮০ বয়স : 32 লিঙ্গ : মহিলা	CFM1876671 ফটো উপলব্ধ	453 নাম : নমিতা নাৰ্জাৰী স্বামীৰ নাম: কনক বড়ো ঘৰ নং : ৮০ বয়স : 29 লিঙ্গ : মহিলা	CFM0220228 ফটো উপলব্ধ
454 নাম : উইলিয়াম বড়ো পিতাৰ নাম: লখিল বড়ো ঘৰ নং : 80 বয়স : 24 লিঙ্গ : পুৰুষ	CFM1193275 ফটো উপলব্ধ	455 নাম : দীপামনি বড়ো পিতাৰ নাম: লখিল বড়ো ঘৰ নং : 80 বয়স : 22 লিঙ্গ : মহিলা	CFM1313329 ফটো উপলব্ধ	456 নাম : দীপামনি বৰো পিতাৰ নাম: লখিল বড়ো ঘৰ নং : 80 বয়স : 22 লিঙ্গ : মহিলা	UUI0018887 ফটো উপলব্ধ
457 নাম : মঞ্জলা বড়ো পিতাৰ নাম: বাবু ঘৰ নং : ৮১ বয়স : 52 লিঙ্গ : মহিলা	CFM4337864 ফটো উপলব্ধ	458 নাম : তৰুন বড়ো পিতাৰ নাম: বাবু ঘৰ নং : ৮১ বয়স : 51 লিঙ্গ : পুৰুষ	CFM4337875 ফটো উপলব্ধ	459 নাম : তিলক বড়ো পিতাৰ নাম: বাবু ঘৰ নং : ৮১ বয়স : 46 লিঙ্গ : পুৰুষ	CFM4337900 ফটো উপলব্ধ
460 নাম : মায়ালী বড়ো স্বামীৰ নাম: তৰুন ঘৰ নং : ৮১ বয়স : 44 লিঙ্গ : মহিলা	CFM4337886 ফটো উপলব্ধ	461 নাম : আগ্নীছা বড়ো স্বামীৰ নাম: তিলক বড়ো ঘৰ নং : ৮১ বয়স : 38 লিঙ্গ : মহিলা	CFM4337911 ফটো উপলব্ধ	462 নাম : ৰোজো বড়ো পিতাৰ নাম: বেঞ্জামিন বড়ো ঘৰ নং : 81 বয়স : 31 লিঙ্গ : পুৰুষ	CFM7182330 ফটো উপলব্ধ
463 নাম : পদ্মিনী বড়ো স্বামীৰ নাম: তৰুণ বড়ো ঘৰ নং : ৮১ বয়স : 26 লিঙ্গ : মহিলা	CFM0226324 ফটো উপলব্ধ	464 নাম : পবিত্ৰ বড়ো পিতাৰ নাম: তিলক বড়ো ঘৰ নং : ৮১ বয়স : 26 লিঙ্গ : পুৰুষ	CFM0226472 ফটো উপলব্ধ	465 নাম : পৰিশোটি বড়ো পিতাৰ নাম: তৰুণ বড়ো ঘৰ নং : ৮১ বয়স : 26 লিঙ্গ : পুৰুষ	CFM0226100 ফটো উপলব্ধ
466 নাম : সৌৰাং বড়ো পিতাৰ নাম: তিলক বড়ো ঘৰ নং : 81 বয়স : 22 লিঙ্গ : পুৰুষ	CFM1251016 ফটো উপলব্ধ	467 নাম : ব্ৰজৰাম বড়ো পিতাৰ নাম: বাবু ঘৰ নং : ৮২ বয়স : 61 লিঙ্গ : পুৰুষ	CFM4337922 ফটো উপলব্ধ	468 নাম : কৃষ্ণ বড়ো পিতাৰ নাম: ব্ৰজ ঘৰ নং : ৮২ বয়স : 37 লিঙ্গ : পুৰুষ	CFM4337944 ফটো উপলব্ধ
469 নাম : জংগাৰ বড়ো পিতাৰ নাম: ব্ৰজ বড়ো ঘৰ নং : ৮২ বয়স : 34 লিঙ্গ : পুৰুষ	CFM0220798 ফটো উপলব্ধ	470 নাম : মৌজামশ্ৰী বড়ো পিতাৰ নাম: ব্ৰজ বড়ো ঘৰ নং : ৮২ বয়স : 32 লিঙ্গ : মহিলা	CFM1876648 ফটো উপলব্ধ	471 নাম : মামনী বড়ো স্বামীৰ নাম: জাংদাও বড়ো ঘৰ নং : ৮২ বয়স : 32 লিঙ্গ : মহিলা	CFM4337966 ফটো উপলব্ধ
472 নাম : মাধব বড়ো পিতাৰ নাম: বান ঘৰ নং : ৮৩ বয়স : 79 লিঙ্গ : পুৰুষ	CFM4337977 ফটো উপলব্ধ	473 নাম : বানেশ্বৰ বড়ো পিতাৰ নাম: মাধব ঘৰ নং : ৮৩ বয়স : 56 লিঙ্গ : পুৰুষ	CFM4337999 ফটো উপলব্ধ	474 নাম : মনোমতী বড়ো স্বামীৰ নাম: বানেশ্বৰ ঘৰ নং : ৮৩ বয়স : 49 লিঙ্গ : মহিলা	CFM4338005 ফটো উপলব্ধ
475 নাম : তপেশ্বৰী বড়ো পিতাৰ নাম: মাধব ঘৰ নং : ৮৩ বয়স : 48 লিঙ্গ : মহিলা	CFM4338016 ফটো উপলব্ধ	476 নাম : সোমখৰ বড়ো পিতাৰ নাম: মাধব ঘৰ নং : ৮৩ বয়স : 36 লিঙ্গ : পুৰুষ	CFM4338027 ফটো উপলব্ধ	477 নাম : অঞ্জনা বড়ো স্বামীৰ নাম: সোমখৰ বড়ো ঘৰ নং : ৮৩ বয়স : 33 লিঙ্গ : মহিলা	CFM4340549 ফটো উপলব্ধ
478 নাম : কমলেশ্বৰী বড়ো স্বামীৰ নাম: অনিল ঘৰ নং : ৮৪ বয়স : 73 লিঙ্গ : মহিলা	CFM4338049 ফটো উপলব্ধ	479 নাম : শশীমোহন বড়ো পিতাৰ নাম: অনিল ঘৰ নং : ৮৪ বয়স : 54 লিঙ্গ : পুৰুষ	CFM4338050 ফটো উপলব্ধ	480 নাম : গজেন বড়ো পিতাৰ নাম: অনিল ঘৰ নং : ৮৪ বয়স : 48 লিঙ্গ : পুৰুষ	CFM4338072 ফটো উপলব্ধ



481 নাম : পদ্মিনী বড়ো স্বামীৰ নাম : শশীমোহন বড়ো ঘৰ নং : ৮৪ বয়স : 47 লিঙ্গ : মহিলা	CFM4338061 ফটো উপলব্ধ	482 নাম : কুনাল বড়ো পিতাৰ নাম : অনিল ঘৰ নং : ৮৪ বয়স : 43 লিঙ্গ : পুৰুষ	CFM4338107 ফটো উপলব্ধ	483 নাম : খান্সী বড়ো স্বামীৰ নাম : গজেন বড়ো ঘৰ নং : ৮৪ বয়স : 36 লিঙ্গ : মহিলা	CFM4340583 ফটো উপলব্ধ
484 নাম : নিলমশ্ৰী বড়ো পিতাৰ নাম : শশীমোহন বড়ো ঘৰ নং : ৮৪ বয়স : 29 লিঙ্গ : মহিলা	CFM0221507 ফটো উপলব্ধ	485 নাম : লিলাবতি বড়ো পিতাৰ নাম : শশী মোহন বড়ো ঘৰ নং : ৮৪ বয়স : 27 লিঙ্গ : মহিলা	CFM0221606 ফটো উপলব্ধ	486 নাম : নিজৰা বড়ো পিতাৰ নাম : শশীমোহন বড়ো ঘৰ নং : ৮৪ বয়স : 22 লিঙ্গ : মহিলা	CFM7156623 ফটো উপলব্ধ
487 নাম : হিবক বয় পিতাৰ নাম : মনমোহন বয় ঘৰ নং : 84 বয়স : 20 লিঙ্গ : পুৰুষ	UUI0032003 ফটো উপলব্ধ	488 নাম : জতীলা বড়ো পিতাৰ নাম : কান্ত বড়ো ঘৰ নং : ৮৫ বয়স : 72 লিঙ্গ : মহিলা	CFM4338129 ফটো উপলব্ধ	489 নাম : হুচেইন বড়ো পিতাৰ নাম : শ্ৰীকান্ত বড়ো ঘৰ নং : ৮৫ বয়স : 71 লিঙ্গ : পুৰুষ	CFM4338130 ফটো উপলব্ধ
490 নাম : বহেশ্বৰি বসুমতাৰী স্বামীৰ নাম : হুচেইন বড়ো ঘৰ নং : ৮৫ বয়স : 64 লিঙ্গ : মহিলা	CFM4338141 ফটো উপলব্ধ	491 নাম : চক্ৰধৰ বড়ো পিতাৰ নাম : শ্ৰীকান্ত ঘৰ নং : ৮৫ বয়স : 57 লিঙ্গ : পুৰুষ	CFM4338152 ফটো উপলব্ধ	492 নাম : বীনা বড়ো স্বামীৰ নাম : চক্ৰধৰ বড়ো ঘৰ নং : ৮৫ বয়স : 46 লিঙ্গ : মহিলা	CFM4338163 ফটো উপলব্ধ
493 নাম : কুমদ বসুমতাৰী পিতাৰ নাম : হুচেইন বসুমতাৰী ঘৰ নং : ৮৫ বয়স : 46 লিঙ্গ : পুৰুষ	CFM4338185 ফটো উপলব্ধ	494 নাম : গোপীনাথ বসুমতাৰী পিতাৰ নাম : হুচেইন ঘৰ নং : ৮৫ বয়স : 40 লিঙ্গ : পুৰুষ	CFM4338196 ফটো উপলব্ধ	495 নাম : অমৰ বসুমতাৰী পিতাৰ নাম : হুচেইন ঘৰ নং : ৮৫ বয়স : 39 লিঙ্গ : পুৰুষ	CFM4338209 ফটো উপলব্ধ
496 নাম : অমৰ বসুমতাৰী অন্যান্য : সুপ্ৰিয়া বড়ো ঘৰ নং : ৮৫ বয়স : 39 লিঙ্গ : পুৰুষ	CFM1318443 ফটো উপলব্ধ	497 নাম : অনিমা বসুমতাৰী স্বামীৰ নাম : গোপীনাথ বসুমতাৰী ঘৰ নং : ৮৫ বয়স : 35 লিঙ্গ : মহিলা	CFM4338210 ফটো উপলব্ধ	498 নাম : প্ৰানজিত বড়ো পিতাৰ নাম : চক্ৰধৰ ঘৰ নং : ৮৫ বয়স : 35 লিঙ্গ : পুৰুষ	CFM4338232 ফটো উপলব্ধ
499 নাম : হুবজীত বড়ো পিতাৰ নাম : চক্ৰধৰ ঘৰ নং : ৮৫ বয়স : 34 লিঙ্গ : পুৰুষ	CFM4338221 ফটো উপলব্ধ	500 নাম : বিজাবশ্ৰী বড়ো স্বামীৰ নাম : কুমুদ বড়ো ঘৰ নং : ৮৫ বয়স : 32 লিঙ্গ : মহিলা	CFM0221739 ফটো উপলব্ধ	501 নাম : মাইনাও বড়ো পিতাৰ নাম : চক্ৰধৰ বড়ো ঘৰ নং : ৮৫ বয়স : 30 লিঙ্গ : মহিলা	CFM1876557 ফটো উপলব্ধ
502 নাম : সুপ্ৰিয়া বড়ো স্বামীৰ নাম : অমৰ বসুমতাৰী ঘৰ নং : ৮৫ বয়স : 29 লিঙ্গ : মহিলা	CFM1131713 ফটো উপলব্ধ	503 নাম : সুমিলা গয়াৰী পিতাৰ নাম : উবেন গয়াৰী ঘৰ নং : ৮৬ বয়স : 24 লিঙ্গ : মহিলা	CFM1252550 ফটো উপলব্ধ	504 নাম : চানফং গয়াৰী পিতাৰ নাম : উবেন গয়াৰী ঘৰ নং : ৮৬ বয়স : 22 লিঙ্গ : পুৰুষ	CFM1252188 ফটো উপলব্ধ
505 নাম : লতা বড়ো স্বামীৰ নাম : লক্ষ্যোদৰ ঘৰ নং : ৮৭ বয়স : 68 লিঙ্গ : মহিলা	CFM4338254 ফটো উপলব্ধ	506 নাম : দ্বিজেন বড়ো পিতাৰ নাম : লক্ষ্যোদৰ ঘৰ নং : ৮৭ বয়স : 49 লিঙ্গ : পুৰুষ	CFM4338265 ফটো উপলব্ধ	507 নাম : মনিতা বড়ো পিতাৰ নাম : লক্ষ্যোদৰ ঘৰ নং : ৮৭ বয়স : 43 লিঙ্গ : মহিলা	CFM4338287 ফটো উপলব্ধ
508 নাম : ৰূপালী বড়ো স্বামীৰ নাম : দ্বিজেন বড়ো ঘৰ নং : ৮৭ বয়স : 41 লিঙ্গ : মহিলা	CFM4338276 ফটো উপলব্ধ	509 নাম : টিকেন বড়ো মাতৃৰ নাম : সাবিত্ৰী বড়ো ঘৰ নং : ৮৮ বয়স : 66 লিঙ্গ : পুৰুষ	CFM4338301 ফটো উপলব্ধ	510 নাম : ৰমিলা বড়ো স্বামীৰ নাম : টিকেন ঘৰ নং : ৮৮ বয়স : 62 লিঙ্গ : মহিলা	CFM4338312 ফটো উপলব্ধ



511	CFM4338323	ফটো উপলব্ধ	512	CFM4338334	ফটো উপলব্ধ	513	CFM4338345	ফটো উপলব্ধ
নাম : দিলীপ কুমাৰ বৰো পিতাৰ নাম: টিকেণ বৰো ঘৰ নং : 88 বয়স : 40 লিঙ্গ : পুৰুষ			নাম : ৰিংখাং বড়ো পিতাৰ নাম: টিকেণ ঘৰ নং : ৮৮ বয়স : 36 লিঙ্গ : পুৰুষ			নাম : কান্দী বড়ো স্বামীৰ নাম: বাৰেণ ঘৰ নং : ৮৯ বয়স : 71 লিঙ্গ : মহিলা		
514	CFM4338356	ফটো উপলব্ধ	515	CFM4338367	ফটো উপলব্ধ	516	CFM4338378	ফটো উপলব্ধ
নাম : গুণেশ্বৰ বড়ো পিতাৰ নাম: বাৰেণ ঘৰ নং : ৮৯ বয়স : 49 লিঙ্গ : পুৰুষ			নাম : মন্তি বড়ো স্বামীৰ নাম: গুণেশ্বৰ বড়ো ঘৰ নং : ৮৯ বয়স : 42 লিঙ্গ : মহিলা			নাম : জয়ফল বড়ো পিতাৰ নাম: বাৰেণ ঘৰ নং : ৮৯ বয়স : 42 লিঙ্গ : পুৰুষ		
E 517	CFM4338389	ফটো উপলব্ধ	518	CFM4338403	ফটো উপলব্ধ	519	CFM4338425	ফটো উপলব্ধ
নাম : দেবেন্দ্র নাথ বড়ো পিতাৰ নাম: নাথ্রাৰাম ঘৰ নং : ৯০ বয়স : 74 লিঙ্গ : পুৰুষ			নাম : কবিত বড়ো পিতাৰ নাম: দেবেন্দ্র ঘৰ নং : ৯০ বয়স : 46 লিঙ্গ : পুৰুষ			নাম : মনোহৰ বড়ো পিতাৰ নাম: দেবেন্দ্র বড়ো ঘৰ নং : 90 বয়স : 42 লিঙ্গ : পুৰুষ		
520	CFM4338414	ফটো উপলব্ধ	521	CFM1876568	ফটো উপলব্ধ	522	CFM0441030	ফটো উপলব্ধ
নাম : মনোমতি বড়ো স্বামীৰ নাম: কবিত বড়ো ঘৰ নং : ৯০ বয়স : 41 লিঙ্গ : মহিলা			নাম : বোহৈশী বড়ো স্বামীৰ নাম: যাদব বসুমতাৰী ঘৰ নং : ৯০ বয়স : 30 লিঙ্গ : মহিলা			নাম : দিপালি কিশান পিতাৰ নাম: লোপা কিশান ঘৰ নং : 90 বয়স : 26 লিঙ্গ : মহিলা		
523	CFM0353243	ফটো উপলব্ধ	524	CFM1211598	ফটো উপলব্ধ	525	CFM1252907	ফটো উপলব্ধ
নাম : বিজিত বড়ো পিতাৰ নাম: কবিত বড়ো ঘৰ নং : 90 বয়স : 25 লিঙ্গ : পুৰুষ			নাম : পদমী বড়ো পিতাৰ নাম: কবিত বড়ো ঘৰ নং : 90 বয়স : 23 লিঙ্গ : মহিলা			নাম : দৈমাসা বড়ো পিতাৰ নাম: মনহৰ বড়ো ঘৰ নং : 90 বয়স : 22 লিঙ্গ : পুৰুষ		
526	CFM4338469	ফটো উপলব্ধ	527	CFM4338470	ফটো উপলব্ধ	E 528	CFM4338481	ফটো উপলব্ধ
নাম : গিৰীশ বড়ো পিতাৰ নাম: নাথ্রাৰাম ঘৰ নং : ৯১ বয়স : 70 লিঙ্গ : পুৰুষ			নাম : ৰিংখাও বড়ো স্বামীৰ নাম: গিৰীশ ঘৰ নং : ৯১ বয়স : 57 লিঙ্গ : মহিলা			নাম : বিষ্ণু বড়ো পিতাৰ নাম: গিৰীশ ঘৰ নং : ৯১ বয়স : 37 লিঙ্গ : পুৰুষ		
529	CFM4338492	ফটো উপলব্ধ	530	CFM4338505	ফটো উপলব্ধ	531	CFM4338527	ফটো উপলব্ধ
নাম : ৰাজেশ বড়ো পিতাৰ নাম: গিৰীশ বড়ো ঘৰ নং : ৯১ বয়স : 36 লিঙ্গ : পুৰুষ			নাম : অঞ্জলি বড়ো স্বামীৰ নাম: বিষ্ণু ঘৰ নং : ৯১ বয়স : 33 লিঙ্গ : মহিলা			নাম : মনোমতী বড়ো স্বামীৰ নাম: কানিয়া ঘৰ নং : ৯২ বয়স : 76 লিঙ্গ : মহিলা		
532	CFM4338538	ফটো উপলব্ধ	533	CFM4338549	ফটো উপলব্ধ	534	CFM4338550	ফটো উপলব্ধ
নাম : প্ৰভাত বড়ো পিতাৰ নাম: কানিয়া ঘৰ নং : ৯২ বয়স : 63 লিঙ্গ : পুৰুষ			নাম : হামফে বড়ো স্বামীৰ নাম: প্ৰভাত ঘৰ নং : ৯২ বয়স : 54 লিঙ্গ : মহিলা			নাম : প্ৰতিমা বড়ো পিতাৰ নাম: কানিয়া ঘৰ নং : ৯২ বয়স : 48 লিঙ্গ : মহিলা		
535	CFM4338561	ফটো উপলব্ধ	536	UUI0077925	ফটো উপলব্ধ	537	CFM4338572	ফটো উপলব্ধ
নাম : ৰোহিনী বড়ো পিতাৰ নাম: প্ৰভাত বড়ো ঘৰ নং : ৯২ বয়স : 36 লিঙ্গ : মহিলা			নাম : নয়ন বড়ো পিতাৰ নাম: প্ৰভাত বড়ো ঘৰ নং : 92 বয়স : 24 লিঙ্গ : পুৰুষ			নাম : শুকোৰাম দেউৰী পিতাৰ নাম: ৰনি ঘৰ নং : ৯৩ বয়স : 70 লিঙ্গ : পুৰুষ		
538	CFM4338583	ফটো উপলব্ধ	539	CFM4338594	ফটো উপলব্ধ	540	CFM4338607	ফটো উপলব্ধ
নাম : গাওৰাও দেউৰী স্বামীৰ নাম: শুকো ঘৰ নং : ৯৩ বয়স : 66 লিঙ্গ : মহিলা			নাম : ৰাজাৰাম দেউৰী পিতাৰ নাম: শুকো ঘৰ নং : ৯৩ বয়স : 40 লিঙ্গ : পুৰুষ			নাম : মন্তী দেউৰী পিতাৰ নাম: শুকো ঘৰ নং : ৯৩ বয়স : 38 লিঙ্গ : পুৰুষ		



541 নাম : পূৰ্বনো দেউৰী পিতাৰ নাম: গুৰু ঘৰ নং : ৯৩ বয়স : 36 লিঙ্গ : পুৰুষ	CFM4338618 ফটো উপলব্ধ	542 নাম : বুবাৰী বসুমতাৰী পিতাৰ নাম: নাৰ্গী বসুমতাৰী ঘৰ নং : ৯৩ বয়স : 35 লিঙ্গ : মহিলা	CFM0217372 ফটো উপলব্ধ	543 নাম : কনিকা বড়ো স্বামীৰ নাম: বানীকান্ত ঘৰ নং : ৯৪ বয়স : 55 লিঙ্গ : মহিলা	CFM4338641 ফটো উপলব্ধ
544 নাম : প্ৰতিমণি বড়ো পিতাৰ নাম: বানীকান্ত বড়ো ঘৰ নং : 94 বয়স : 21 লিঙ্গ : মহিলা	CFM7177231 ফটো উপলব্ধ	545 নাম : প্ৰানেশ্বৰ বড়ো পিতাৰ নাম: অনীল ঘৰ নং : ৯৫ বয়স : 64 লিঙ্গ : পুৰুষ	CFM4338652 ফটো উপলব্ধ	546 নাম : প্ৰদীপ বড়ো পিতাৰ নাম: প্ৰানেশ্বৰ ঘৰ নং : ৯৫ বয়স : 37 লিঙ্গ : পুৰুষ	CFM4338674 ফটো উপলব্ধ
547 নাম : গুপ্ত স্বৰ্গীয়াৰী পিতাৰ নাম: গুৰু ঘৰ নং : ৯৭ বয়স : 63 লিঙ্গ : পুৰুষ	CFM4338685 ফটো উপলব্ধ	548 নাম : গোলাপি স্বৰ্গীয়াৰী স্বামীৰ নাম: গুপ্ত ঘৰ নং : ৯৭ বয়স : 58 লিঙ্গ : মহিলা	CFM4338696 ফটো উপলব্ধ	549 নাম : উত্তম স্বৰ্গীয়াৰী পিতাৰ নাম: গুপ্ত ঘৰ নং : 97 বয়স : 42 লিঙ্গ : পুৰুষ	CFM4338710 ফটো উপলব্ধ
550 নাম : মনোশ স্বৰ্গীয়াৰী পিতাৰ নাম: গুপ্ত ঘৰ নং : ৯৭ বয়স : 37 লিঙ্গ : পুৰুষ	CFM4338721 ফটো উপলব্ধ	551 নাম : গীৰিলোটা বসুমতাৰী স্বামীৰ নাম: উত্তম স্বৰ্গীয়াৰী ঘৰ নং : ৯৭ বয়স : 36 লিঙ্গ : মহিলা	CFM4340594 ফটো উপলব্ধ	552 নাম : শমিতা বড়ো স্বৰ্গীয়াৰী স্বামীৰ নাম: মনোজ ঘৰ নং : ৯৭ বয়স : 34 লিঙ্গ : মহিলা	CFM4338732 ফটো উপলব্ধ
553 নাম : কুমাৰ মুছাহাৰী পিতাৰ নাম: বৃপনাথ ঘৰ নং : ৯৮ বয়স : 56 লিঙ্গ : পুৰুষ	CFM4338754 ফটো উপলব্ধ	554 নাম : মহলা মুছাহাৰী স্বামীৰ নাম: বাবৰাম স্বৰ্গীয়াৰী ঘৰ নং : ৯৮ বয়স : 48 লিঙ্গ : মহিলা	CFM4338765 ফটো উপলব্ধ	555 নাম : গৌতম মুছাহাৰী পিতাৰ নাম: আছৰা মুছাহাৰী ঘৰ নং : ৯৮ বয়স : 27 লিঙ্গ : পুৰুষ	CFM0225896 ফটো উপলব্ধ
556 নাম : বলোৰাম স্বৰ্গীয়াৰী পিতাৰ নাম: কামেশ্বৰ ঘৰ নং : ৯৯ বয়স : 76 লিঙ্গ : পুৰুষ	CFM4338787 ফটো উপলব্ধ	557 নাম : বশি্ম স্বৰ্গীয়াৰী স্বামীৰ নাম: বলোৰাম স্বৰ্গীয়াৰী ঘৰ নং : ৯৯ বয়স : 70 লিঙ্গ : মহিলা	CFM4338798 ফটো উপলব্ধ	558 নাম : মিজিং স্বৰ্গীয়াৰী পিতাৰ নাম: বলোৰাম ঘৰ নং : ৯৯ বয়স : 45 লিঙ্গ : পুৰুষ	CFM4338845 ফটো উপলব্ধ
559 নাম : বাহুল স্বৰ্গীয়াৰী পিতাৰ নাম: বলোৰাম স্বৰ্গীয়াৰী ঘৰ নং : ৯৯ বয়স : 43 লিঙ্গ : পুৰুষ	CFM4338856 ফটো উপলব্ধ	560 নাম : চিকন স্বৰ্গীয়াৰী স্বামীৰ নাম: যতীন স্বৰ্গীয়াৰী ঘৰ নং : ৯৯ বয়স : 43 লিঙ্গ : মহিলা	CFM4338834 ফটো উপলব্ধ	561 নাম : আনজানা স্বৰ্গীয়াৰী স্বামীৰ নাম: মিজিং ঘৰ নং : ৯৯ বয়স : 42 লিঙ্গ : মহিলা	CFM4338867 ফটো উপলব্ধ
562 নাম : নেৰছন স্বৰ্গীয়াৰী পিতাৰ নাম: জতিন স্বৰ্গীয়াৰী ঘৰ নং : ৯৯ বয়স : 25 লিঙ্গ : পুৰুষ	CFM0534578 ফটো উপলব্ধ	563 নাম : সায়খং স্বৰ্গীয়াৰী পিতাৰ নাম: জতিন স্বৰ্গীয়াৰী ঘৰ নং : 99 বয়স : 24 লিঙ্গ : পুৰুষ	CFM1211606 ফটো উপলব্ধ	564 নাম : সবল মুছাহাৰী পিতাৰ নাম: নিমাবায়েন ঘৰ নং : ১০০ বয়স : 67 লিঙ্গ : পুৰুষ	CFM4338878 ফটো উপলব্ধ
565 নাম : নাচি মুছাহাৰী স্বামীৰ নাম: সবল ঘৰ নং : ১০০ বয়স : 63 লিঙ্গ : মহিলা	CFM4338889 ফটো উপলব্ধ	566 নাম : চৌৰাং মুছাহাৰী পিতাৰ নাম: সবল ঘৰ নং : ১০০ বয়স : 35 লিঙ্গ : পুৰুষ	CFM4338903 ফটো উপলব্ধ	567 নাম : ধনকী মুছাহাৰী পিতাৰ নাম: চৌৰাং মুছাহাৰী ঘৰ নং : ১০০ বয়স : 27 লিঙ্গ : মহিলা	CFM0217380 ফটো উপলব্ধ
568 নাম : লৰ্পা দেউৰী পিতাৰ নাম: থানেশ্বৰ ঘৰ নং : ১০১ বয়স : 66 লিঙ্গ : পুৰুষ	CFM4338914 ফটো উপলব্ধ	569 নাম : মইনা দেউৰী স্বামীৰ নাম: লৰ্পা দেউৰী ঘৰ নং : ১০১ বয়স : 61 লিঙ্গ : মহিলা	CFM4338925 ফটো উপলব্ধ	570 নাম : দময়ন্তী দেউৰী পিতাৰ নাম: লৰ্পা দেউৰী ঘৰ নং : ১০১ বয়স : 41 লিঙ্গ : মহিলা	CFM4338936 ফটো উপলব্ধ



571 নাম : প্রসেনজিৎ লৰ্পা পিতাৰ নাম: লৰ্পা দেউৰী ঘৰ নং : ১০১ বয়স : 37 লিঙ্গ : পুৰুষ	CFM4338958 ফটো উপলব্ধ	572 নাম : সুভাষ দেউৰী পিতাৰ নাম: লৰ্পা ঘৰ নং : ১০১ বয়স : 35 লিঙ্গ : পুৰুষ	CFM4338969 ফটো উপলব্ধ	573 নাম : বোহৈশ্ৰী নাৰ্জাৰী স্বামীৰ নাম: প্রসেনজীত দেউৰী ঘৰ নং : ১০১ বয়স : 27 লিঙ্গ : মহিলা	CFM0144899 ফটো উপলব্ধ
574 নাম : অনজালি মুছাহাৰী স্বামীৰ নাম: সুভাষ দেউৰী ঘৰ নং : 101 বয়স : 26 লিঙ্গ : মহিলা	CFM7190986 ফটো উপলব্ধ	575 নাম : সোমনাথ দেউৰী পিতাৰ নাম: থাণেশ্বৰ ঘৰ নং : ১০২ বয়স : 58 লিঙ্গ : পুৰুষ	CFM4338970 ফটো উপলব্ধ	576 নাম : খনায়শ্ৰী দেউৰী স্বামীৰ নাম: সোমনাথ ঘৰ নং : ১০২ বয়স : 56 লিঙ্গ : মহিলা	CFM4338981 ফটো উপলব্ধ
577 নাম : বীনা দেউৰী স্বামীৰ নাম: চিবুংছাৰ দেউৰী ঘৰ নং : ১০২ বয়স : 42 লিঙ্গ : মহিলা	CFM1876682 ফটো উপলব্ধ	578 নাম : সুবুংছাৰ দেউৰী পিতাৰ নাম: সোমনাথ ঘৰ নং : ১০২ বয়স : 36 লিঙ্গ : পুৰুষ	CFM4338992 ফটো উপলব্ধ	579 নাম : লেহু দেউৰী পিতাৰ নাম: সোমনাথ ঘৰ নং : ১০২ বয়স : 35 লিঙ্গ : পুৰুষ	CFM4339008 ফটো উপলব্ধ
580 নাম : মালতী দেউৰী পিতাৰ নাম: থাণেশ্বৰ ঘৰ নং : ১০৩ বয়স : 60 লিঙ্গ : মহিলা	CFM4339019 ফটো উপলব্ধ	581 নাম : মদন দেউৰী পিতাৰ নাম: থাণেশ্বৰ ঘৰ নং : ১০৩ বয়স : 56 লিঙ্গ : পুৰুষ	CFM4339031 ফটো উপলব্ধ	582 নাম : বঞ্জ দেউৰী স্বামীৰ নাম: মদন দেউৰী ঘৰ নং : ১০৩ বয়স : 40 লিঙ্গ : মহিলা	CFM4339042 ফটো উপলব্ধ
583 নাম : দুৰ্গা দেউৰী পিতাৰ নাম: মহেন্দ্ৰ ঘৰ নং : ১০৪ বয়স : 48 লিঙ্গ : পুৰুষ	CFM4339053 ফটো উপলব্ধ	584 নাম : অবশী দেউৰী স্বামীৰ নাম: দুৰ্গা দেউৰী ঘৰ নং : ১০৪ বয়স : 43 লিঙ্গ : মহিলা	CFM4339064 ফটো উপলব্ধ	585 নাম : মিথিচাৰ দেউৰী পিতাৰ নাম: দুৰ্গা দেউৰী ঘৰ নং : ১০৪ বয়স : 27 লিঙ্গ : পুৰুষ	CFM0228510 ফটো উপলব্ধ
586 নাম : চিবো দেউৰী পিতাৰ নাম: দুৰ্গা দেউৰী ঘৰ নং : ১০৪ বয়স : 26 লিঙ্গ : পুৰুষ	CFM0228791 ফটো উপলব্ধ	587 নাম : ভদ্রেশ্বৰ ৰামছিয়াৰী পিতাৰ নাম: দুৰ্গেশ্বৰ ঘৰ নং : ১০৫ বয়স : 59 লিঙ্গ : পুৰুষ	CFM4339133 ফটো উপলব্ধ	588 নাম : ভানুমতী ৰামছিয়াৰী স্বামীৰ নাম: ভদ্রেশ্বৰ ৰামছিয়াৰী ঘৰ নং : ১০৫ বয়স : 57 লিঙ্গ : মহিলা	CFM4339144 ফটো উপলব্ধ
589 নাম : ৰাজকুমাৰ ৰামছিয়াৰী পিতাৰ নাম: দুৰ্গেশ্বৰ ঘৰ নং : ১০৫ বয়স : 49 লিঙ্গ : পুৰুষ	CFM4339166 ফটো উপলব্ধ	590 নাম : ৰমলা ৰামছিয়াৰী স্বামীৰ নাম: ৰাজকুমাৰ ৰামছিয়াৰী ঘৰ নং : ১০৫ বয়স : 41 লিঙ্গ : মহিলা	CFM4339177 ফটো উপলব্ধ	591 নাম : বিজু ৰামছিয়াৰী পিতাৰ নাম: ভদ্রেশ্বৰ ৰামছিয়াৰী ঘৰ নং : ১০৫ বয়স : 37 লিঙ্গ : পুৰুষ	CFM4339155 ফটো উপলব্ধ
592 নাম : দানসৌৰাং ৰামছিয়াৰী পিতাৰ নাম: ভদ্রেশ্বৰ ৰামছিয়াৰী ঘৰ নং : ১০৫ বয়স : 36 লিঙ্গ : পুৰুষ	CFM4339188 ফটো উপলব্ধ	593 নাম : সোণোগোমশ্ৰী ৰামছিয়াৰী স্বামীৰ নাম: বিজু ৰামছিয়াৰী ঘৰ নং : ১০৫ বয়স : 33 লিঙ্গ : মহিলা	CFM4340550 ফটো উপলব্ধ	594 নাম : বালেং ৰামছিয়াৰী স্বামীৰ নাম: দল্লুৰংগ ৰামছিয়াৰী ঘৰ নং : 105 বয়স : 28 লিঙ্গ : মহিলা	UUI0029686 ফটো উপলব্ধ
595 নাম : দানসৌৰাং নাৰ্জাৰী পিতাৰ নাম: শংকৰ নাৰ্জাৰী ঘৰ নং : 105 (কে) বয়স : 26 লিঙ্গ : পুৰুষ	CFM1252592 ফটো উপলব্ধ	596 নাম : মোহিনী ৰামছিয়াৰী স্বামীৰ নাম: পানীৰাম ঘৰ নং : ১০৬ বয়স : 63 লিঙ্গ : মহিলা	CFM4339202 ফটো উপলব্ধ	597 নাম : মিজিং ৰামছিয়াৰী পিতাৰ নাম: পানীৰাম ঘৰ নং : ১০৬ বয়স : 42 লিঙ্গ : পুৰুষ	CFM4339213 ফটো উপলব্ধ
598 নাম : ৰঞ্জ নাৰ্জাৰী স্বামীৰ নাম: মিজিং নাৰ্জাৰী ঘৰ নং : ১০৬ বয়স : 35 লিঙ্গ : মহিলা	CFM1876693 ফটো উপলব্ধ	599 নাম : উমেশ ৰামছিয়াৰী পিতাৰ নাম: জয়চৰন ঘৰ নং : ১০৭ বয়স : 60 লিঙ্গ : পুৰুষ	CFM4339246 ফটো উপলব্ধ	600 নাম : বীনা ৰামছিয়াৰী স্বামীৰ নাম: উমেশ ঘৰ নং : ১০৭ বয়স : 55 লিঙ্গ : মহিলা	CFM4339257 ফটো উপলব্ধ



601 নাম : গগন ৰামছিয়াৰী পিতাৰ নাম: উমেশ ঘৰ নং : ১০৭ বয়স : 36 লিঙ্গ : পুৰুষ	CFM4339268 ফটো উপলব্ধ	602 নাম : খগেন ৰামছিয়াৰী পিতাৰ নাম: উমেশ ঘৰ নং : ১০৭ বয়স : 35 লিঙ্গ : পুৰুষ	CFM4339279 ফটো উপলব্ধ	603 নাম : বিলাইশ্ৰী ৰামছিয়াৰী স্বামীৰ নাম: গগন ৰামছিয়াৰী ঘৰ নং : ১০৭ বয়স : 34 লিঙ্গ : মহিলা	CFM1876739 ফটো উপলব্ধ
604 নাম : ললিতা বড়ো পিতাৰ নাম: সোভাৰাম বড়ো ঘৰ নং : 107 বয়স : 28 লিঙ্গ : মহিলা	CFM0217083 ফটো উপলব্ধ	605 নাম : বুৰন ৰামছিয়াৰী মাতৃৰ নাম: দুৰুৰ ৰামছিয়াৰী ঘৰ নং : ১০৮ বয়স : 56 লিঙ্গ : পুৰুষ	CFM4339280 ফটো উপলব্ধ	606 নাম : কাঞ্চন ৰামছিয়াৰী স্বামীৰ নাম: বুৰন ঘৰ নং : ১০৮ বয়স : 48 লিঙ্গ : মহিলা	CFM4339291 ফটো উপলব্ধ
607 নাম : সস্তুৰংগ ৰাশ্চিয়াৰী পিতাৰ নাম: মেলা ঘৰ নং : ১০৮ বয়স : 38 লিঙ্গ : পুৰুষ	CFM4339304 ফটো উপলব্ধ	608 নাম : বেখা ৰাণী ৰামছিয়াৰী পিতাৰ নাম: বুৰন ৰামছিয়াৰী ঘৰ নং : ১০৮ বয়স : 30 লিঙ্গ : মহিলা	CFM4339315 ফটো উপলব্ধ	609 নাম : ৰিয়া ৰাণী ৰামছিয়াৰী পিতাৰ নাম: বুৰন ৰামছিয়াৰী ঘৰ নং : ১০৮ বয়স : 26 লিঙ্গ : মহিলা	CFM0229013 ফটো উপলব্ধ
610 নাম : দেবিলা বড়ো পিতাৰ নাম: ধীৰেন বড়ো ঘৰ নং : 108 বয়স : 26 লিঙ্গ : মহিলা	JHC0486449 ফটো উপলব্ধ	611 নাম : খান্দী ৰামছিয়াৰী স্বামীৰ নাম: মেলা ঘৰ নং : ১০৯ বয়স : 70 লিঙ্গ : মহিলা	CFM4339326 ফটো উপলব্ধ	612 নাম : ভবেন ৰামছিয়াৰী পিতাৰ নাম: মেলা ঘৰ নং : ১০৯ বয়স : 68 লিঙ্গ : পুৰুষ	CFM4339337 ফটো উপলব্ধ
613 নাম : ৰোচেন ৰামছিয়াৰী পিতাৰ নাম: ভবেন ঘৰ নং : ১০৯ বয়স : 42 লিঙ্গ : পুৰুষ	CFM4339359 ফটো উপলব্ধ	614 নাম : অকন ৰামছিয়াৰী পিতাৰ নাম: ভকেন ঘৰ নং : ১০৯ বয়স : 39 লিঙ্গ : পুৰুষ	CFM4339371 ফটো উপলব্ধ	615 নাম : নিজেীমা ৰামছিয়াৰী স্বামীৰ নাম: ৰচেন ৰামছিয়াৰী ঘৰ নং : ১০৯ বয়স : 39 লিঙ্গ : মহিলা	CFM4339360 ফটো উপলব্ধ
616 নাম : হমেশ্বৰ ৰামছিয়াৰী স্বামীৰ নাম: অকন ৰামছিয়াৰী ঘৰ নং : ১০৯ বয়স : 35 লিঙ্গ : মহিলা	CFM1876706 ফটো উপলব্ধ	617 নাম : অঞ্জল ৰামছিয়াৰী পিতাৰ নাম: বুৰন ৰামছিয়াৰী ঘৰ নং : 109 বয়স : 24 লিঙ্গ : পুৰুষ	CFM7186828 ফটো উপলব্ধ	618 নাম : কৰম ৰাশ্চিয়াৰী পিতাৰ নাম: ৰচেন ৰাশ্চিয়াৰী ঘৰ নং : 109 বয়স : 23 লিঙ্গ : পুৰুষ	CFM1200195 ফটো উপলব্ধ
619 নাম : খেলপ স্বৰ্গীয়াৰী স্বামীৰ নাম: যোগেশ্বৰ ঘৰ নং : ১১১ বয়স : 68 লিঙ্গ : মহিলা	CFM4339382 ফটো উপলব্ধ	620 নাম : বনেশ্বৰ স্বৰ্গীয়াৰী পিতাৰ নাম: যোগেশ্বৰ ঘৰ নং : ১১১ বয়স : 60 লিঙ্গ : পুৰুষ	CFM4339393 ফটো উপলব্ধ	621 নাম : পবিত্ৰ স্বৰ্গীয়াৰী পিতাৰ নাম: যোগেশ্বৰ স্বৰ্গীয়াৰী ঘৰ নং : ১১১ বয়স : 53 লিঙ্গ : পুৰুষ	CFM4339417 ফটো উপলব্ধ
622 নাম : দময়ন্তী স্বৰ্গীয়াৰী স্বামীৰ নাম: বনেশ্বৰ স্বৰ্গীয়াৰী ঘৰ নং : ১১১ বয়স : 51 লিঙ্গ : মহিলা	CFM4339406 ফটো উপলব্ধ	623 নাম : হিতেশ্ব স্বৰ্গীয়াৰী পিতাৰ নাম: বনেশ্বৰ স্বৰ্গীয়াৰী ঘৰ নং : ১১১ বয়স : 33 লিঙ্গ : পুৰুষ	CFM4339451 ফটো উপলব্ধ	624 নাম : নিজেীমা স্বৰ্গীয়াৰী পিতাৰ নাম: বনেশ্বৰ স্বৰ্গীয়াৰী ঘৰ নং : ১১১ বয়স : 28 লিঙ্গ : পুৰুষ	CFM0009597 ফটো উপলব্ধ
625 নাম : চোৰজিলা স্বৰ্গীয়াৰী পিতাৰ নাম: কামেশ্বৰ স্বৰ্গীয়াৰী ঘৰ নং : ১১১ বয়স : 27 লিঙ্গ : মহিলা	CFM0148635 ফটো উপলব্ধ	626 নাম : লোতিকা স্বৰ্গীয়াৰী পিতাৰ নাম: পবিত্ৰ স্বৰ্গীয়াৰী ঘৰ নং : ১১১ বয়স : 26 লিঙ্গ : মহিলা	CFM0227991 ফটো উপলব্ধ	627 নাম : হৃদয় স্বৰ্গীয়াৰী পিতাৰ নাম: পবিত্ৰ স্বৰ্গীয়াৰী ঘৰ নং : 111 বয়স : 22 লিঙ্গ : পুৰুষ	CFM1251255 ফটো উপলব্ধ
628 নাম : যোগেশ দেউৰী পিতাৰ নাম: বিহুৰাম দেউৰী ঘৰ নং : ১১২ বয়স : 61 লিঙ্গ : পুৰুষ	CFM4339519 ফটো উপলব্ধ	629 নাম : হৰকান্ত দেউৰী পিতাৰ নাম: বিহুৰাম ঘৰ নং : ১১২ বয়স : 53 লিঙ্গ : পুৰুষ	CFM4339484 ফটো উপলব্ধ	630 নাম : মুকুল দেউৰী পিতাৰ নাম: বিহুৰাম ঘৰ নং : 112 বয়স : 50 লিঙ্গ : পুৰুষ	CFM4339508 ফটো উপলব্ধ



631 নাম : বিনালী দেউৰী স্বামীৰ নাম : হৰগা ঘৰ নং : 112 বয়স : 48 লিঙ্গ : মহিলা	CFM4339495 ফটো উপলব্ধ	632 নাম : কল্পনা দেউৰী স্বামীৰ নাম : যোগেশ ঘৰ নং : 112 বয়স : 43 লিঙ্গ : মহিলা	CFM4339531 ফটো উপলব্ধ	633 নাম : বঞ্জনা দেউৰী স্বামীৰ নাম : মুকুল ঘৰ নং : 112 বয়স : 42 লিঙ্গ : মহিলা	CFM4339520 ফটো উপলব্ধ
634 নাম : জিৰমিৰ দেউৰী পিতাৰ নাম : যোগেশ্বৰ ঘৰ নং : 112 বয়স : 33 লিঙ্গ : মহিলা	CFM4339542 ফটো উপলব্ধ	635 নাম : মাইনাও দেউৰী পিতাৰ নাম : হৰকান্ত দেউৰী ঘৰ নং : 112 বয়স : 26 লিঙ্গ : মহিলা	CFM0227660 ফটো উপলব্ধ	636 নাম : জোমৈৰানী দেউৰী পিতাৰ নাম : হৰকান্ত দেউৰী ঘৰ নং : 112 বয়স : 25 লিঙ্গ : মহিলা	CFM0352286 ফটো উপলব্ধ
637 নাম : প্ৰবীণ স্বৰ্গীয়াৰী পিতাৰ নাম : প্ৰানেশ্বৰ ঘৰ নং : 113 বয়স : 61 লিঙ্গ : পুৰুষ	CFM4339564 ফটো উপলব্ধ	638 নাম : মনেশ্বৰী স্বৰ্গীয়াৰী স্বামীৰ নাম : প্ৰবীন ঘৰ নং : 113 বয়স : 50 লিঙ্গ : মহিলা	CFM4339575 ফটো উপলব্ধ	639 নাম : ছোনজীমা স্বৰ্গীয়াৰী পিতাৰ নাম : প্ৰবীন স্বৰ্গীয়াৰী ঘৰ নং : 113 বয়স : 28 লিঙ্গ : মহিলা	CFM0217042 ফটো উপলব্ধ
640 নাম : ৰোহিলা স্বৰ্গীয়াৰী স্বামীৰ নাম : প্ৰানেশ্বৰ স্বৰ্গীয়াৰী ঘৰ নং : 118 বয়স : 60 লিঙ্গ : মহিলা	CFM4339597 ফটো উপলব্ধ	641 নাম : নিলিমা বড়ো স্বামীৰ নাম : বিনাম্বৰ ঘৰ নং : 118 বয়স : 38 লিঙ্গ : মহিলা	CFM4339611 ফটো উপলব্ধ	642 নাম : বোহেশী বড়ো স্বামীৰ নাম : বজ্জ দেউৰী ঘৰ নং : 118 বয়স : 34 লিঙ্গ : মহিলা	CFM0149435 ফটো উপলব্ধ
643 নাম : দৈমশ্ৰী দেউৰী পিতাৰ নাম : মুকুন্দ ঘৰ নং : 118 বয়স : 34 লিঙ্গ : মহিলা	CFM4339600 ফটো উপলব্ধ	644 নাম : বানেশ্বৰ বড়ো পিতাৰ নাম : গোলক ঘৰ নং : 115 বয়স : 67 লিঙ্গ : পুৰুষ	CFM4339633 ফটো উপলব্ধ	645 নাম : মহিলা বড়ো স্বামীৰ নাম : বানেশ্বৰ ঘৰ নং : 115 বয়স : 60 লিঙ্গ : মহিলা	CFM4339644 ফটো উপলব্ধ
646 নাম : বাল বড়ো পিতাৰ নাম : বানেশ্বৰ ঘৰ নং : 115 বয়স : 41 লিঙ্গ : পুৰুষ	CFM4339655 ফটো উপলব্ধ	647 নাম : মণ্ট বড়ো পিতাৰ নাম : বানেশ্বৰী বড়ো ঘৰ নং : 115 বয়স : 36 লিঙ্গ : পুৰুষ	CFM4339677 ফটো উপলব্ধ	648 নাম : নামে বড়ো পিতাৰ নাম : বানেশ্বৰ বড়ো ঘৰ নং : 115 বয়স : 36 লিঙ্গ : পুৰুষ	CFM4339688 ফটো উপলব্ধ
649 নাম : ৰাতুল স্বৰ্গীয়াৰী পিতাৰ নাম : প্ৰবীন ঘৰ নং : 115 বয়স : 35 লিঙ্গ : পুৰুষ	CFM4339622 ফটো উপলব্ধ	650 নাম : ছোৰজীমা বড়ো পিতাৰ নাম : বানেশ্বৰ বড়ো ঘৰ নং : 115 বয়স : 27 লিঙ্গ : মহিলা	CFM0216713 ফটো উপলব্ধ	651 নাম : খোবামশ্ৰী স্বৰ্গীয়াৰী পিতাৰ নাম : ৰাতুল স্বৰ্গীয়াৰী ঘৰ নং : 115 বয়স : 27 লিঙ্গ : মহিলা	CFM0216762 ফটো উপলব্ধ
E 652 নাম : কলা বড়ো পিতাৰ নাম : গোলক ঘৰ নং : 116 বয়স : 48 লিঙ্গ : পুৰুষ	CFM4339746 ফটো উপলব্ধ	653 নাম : লাবণ্য বড়ো স্বামীৰ নাম : মিষ্টি বড়ো ঘৰ নং : 116 বয়স : 48 লিঙ্গ : মহিলা	CFM4339702 ফটো উপলব্ধ	654 নাম : ৰেবতী বড়ো স্বামীৰ নাম : কলা বড়ো ঘৰ নং : 116 বয়স : 44 লিঙ্গ : মহিলা	CFM4339757 ফটো উপলব্ধ
655 নাম : ঘনোবতী বড়ো পিতাৰ নাম : গোলক ঘৰ নং : 116 বয়স : 44 লিঙ্গ : মহিলা	CFM4339713 ফটো উপলব্ধ	656 নাম : মিষ্টি বড়ো পিতাৰ নাম : গোলক ঘৰ নং : 116 বয়স : 44 লিঙ্গ : পুৰুষ	CFM4339699 ফটো উপলব্ধ	657 নাম : দাবলা বড়ো পিতাৰ নাম : গোলক ঘৰ নং : 116 বয়স : 42 লিঙ্গ : পুৰুষ	CFM4339724 ফটো উপলব্ধ
658 নাম : তোকিনি বড়ো স্বামীৰ নাম : দাৰলা বড়ো ঘৰ নং : 116 বয়স : 38 লিঙ্গ : মহিলা	CFM1876728 ফটো উপলব্ধ	659 নাম : বিপুল বড়ো পিতাৰ নাম : মিষ্টি বড়ো ঘৰ নং : 116 বয়স : 33 লিঙ্গ : পুৰুষ	CFM4339768 ফটো উপলব্ধ	660 নাম : অনজলি বড়ো পিতাৰ নাম : মিষ্টি বড়ো ঘৰ নং : 116 বয়স : 27 লিঙ্গ : মহিলা	CFM0217240 ফটো উপলব্ধ



661	CFM0226001	ফটো উপলব্ধ	662	CFM4339780	ফটো উপলব্ধ	663	CFM4339804	ফটো উপলব্ধ
নাম : বিবং বড়ো পিতাৰ নাম: কলা বড়ো ঘৰ নং : ১১৬ বয়স : 26 লিঙ্গ : পুৰুষ			নাম : জয়ন্তী বড়ো স্বামীৰ নাম: নৰেশ্বৰ ঘৰ নং : ১১৭ বয়স : 53 লিঙ্গ : মহিলা			নাম : মিজিং বড়ো পিতাৰ নাম: নৰেশ্বৰ ঘৰ নং : ১১৭ বয়স : 33 লিঙ্গ : পুৰুষ		
E 664	CFM4339815	ফটো উপলব্ধ	665	CFM4339826	ফটো উপলব্ধ	666	CFM1876579	ফটো উপলব্ধ
নাম : বিলাম বড়ো পিতাৰ নাম: এগলা ঘৰ নং : ১১৮ বয়স : 63 লিঙ্গ : পুৰুষ			নাম : দিপালী বড়ো স্বামীৰ নাম: বিলাস্বৰ ঘৰ নং : ১১৮ বয়স : 51 লিঙ্গ : মহিলা			নাম : দৈমু বড়ো পিতাৰ নাম: বিলাম বড়ো ঘৰ নং : ১১৮ বয়স : 30 লিঙ্গ : মহিলা		
667	CFM0228742	ফটো উপলব্ধ	668	UUI0120956	ফটো উপলব্ধ	669	CFM4339837	ফটো উপলব্ধ
নাম : চুমিতা বড়ো পিতাৰ নাম: বিলাস্বৰ বড়ো ঘৰ নং : ১১৮ বয়স : 26 লিঙ্গ : মহিলা			নাম : শ্ৰীমদ বড়ো মাতৃৰ নাম: দিপালী বড়ো ঘৰ নং : 118 বয়স : 20 লিঙ্গ : পুৰুষ			নাম : বিষ্টিৰাম বড়ো পিতাৰ নাম: কাতিৰাম ঘৰ নং : ১১৯ বয়স : 83 লিঙ্গ : পুৰুষ		
670	CFM4339859	ফটো উপলব্ধ	671	CFM4339860	ফটো উপলব্ধ	672	CFM4339871	ফটো উপলব্ধ
নাম : মিনা বড়ো পিতাৰ নাম: বিষ্টিৰাম বড়ো ঘৰ নং : ১১৯ বয়স : 55 লিঙ্গ : মহিলা			নাম : বুদ্ধেশ্বৰ বড়ো পিতাৰ নাম: বিষ্টিৰাম বড়ো ঘৰ নং : ১১৯ বয়স : 52 লিঙ্গ : পুৰুষ			নাম : বীনা বড়ো স্বামীৰ নাম: বুদ্ধেশ্বৰ বড়ো ঘৰ নং : ১১৯ বয়স : 48 লিঙ্গ : মহিলা		
673	CFM4339882	ফটো উপলব্ধ	674	CFM4339893	ফটো উপলব্ধ	675	CFM4339928	ফটো উপলব্ধ
নাম : সুদেেশ্বৰ বড়ো পিতাৰ নাম: বিষ্টিৰাম ঘৰ নং : ১১৯ বয়স : 45 লিঙ্গ : পুৰুষ			নাম : লাহতী বড়ো স্বামীৰ নাম: সুদেেশ্বৰ বড়ো ঘৰ নং : ১১৯ বয়স : 43 লিঙ্গ : মহিলা			নাম : বিপুল বড়ো পিতাৰ নাম: বিষ্টিৰাম ঘৰ নং : ১১৯ বয়স : 38 লিঙ্গ : পুৰুষ		
676	CFM4340696	ফটো উপলব্ধ	677	CFM1263896	ফটো উপলব্ধ	678	CFM4339951	ফটো উপলব্ধ
নাম : ছাজিমা ব্ৰহ্ম স্বামীৰ নাম: বিপুল বড়ো ঘৰ নং : ১১৯ বয়স : 34 লিঙ্গ : মহিলা			নাম : বশ্মি বড়ো পিতাৰ নাম: সুদেেশ্বৰ বড়ো ঘৰ নং : 119 বয়স : 22 লিঙ্গ : মহিলা			নাম : বস্ত্ৰী বড়ো স্বামীৰ নাম: কৰুনা ঘৰ নং : ১১৮ বয়স : 81 লিঙ্গ : মহিলা		
679	CFM4339939	ফটো উপলব্ধ	680	CFM4339940	ফটো উপলব্ধ	681	CFM0217455	ফটো উপলব্ধ
নাম : কান্দা স্বৰ্গীয়াৰী পিতাৰ নাম: কৰুনা ঘৰ নং : ১২৪ বয়স : 59 লিঙ্গ : পুৰুষ			নাম : লবনী স্বৰ্গীয়াৰী স্বামীৰ নাম: কান্দা ঘৰ নং : ১২৪ বয়স : 51 লিঙ্গ : মহিলা			নাম : দৈমালু স্বৰ্গীয়াৰী পিতাৰ নাম: কান্দা স্বৰ্গীয়াৰী ঘৰ নং : ১২৪ বয়স : 27 লিঙ্গ : পুৰুষ		
E 682	CFM4339973	ফটো উপলব্ধ	683	CFM4339984	ফটো উপলব্ধ	684	CFM4339995	ফটো উপলব্ধ
নাম : বিল্লী বড়ো স্বামীৰ নাম: কমলেশ্বৰ ঘৰ নং : ১২৫ বয়স : 70 লিঙ্গ : মহিলা			নাম : হাপা বড়ো পিতাৰ নাম: কমলেশ্বৰ ঘৰ নং : ১২৫ বয়স : 55 লিঙ্গ : পুৰুষ			নাম : লিকিন বড়ো পিতাৰ নাম: কমলেশ্বৰ ঘৰ নং : ১২৫ বয়স : 53 লিঙ্গ : পুৰুষ		
685	CFM4340027	ফটো উপলব্ধ	686	CFM4340016	ফটো উপলব্ধ	687	CFM4340005	ফটো উপলব্ধ
নাম : চৰন বড়ো পিতাৰ নাম: কমলেশ্বৰ ঘৰ নং : ১২৫ বয়স : 51 লিঙ্গ : পুৰুষ			নাম : বিজয় বড়ো পিতাৰ নাম: কমলেশ্বৰ ঘৰ নং : ১২৫ বয়স : 48 লিঙ্গ : পুৰুষ			নাম : ভবনী বড়ো পিতাৰ নাম: লিকিন বড়ো ঘৰ নং : ১২৫ বয়স : 47 লিঙ্গ : মহিলা		
688	CFM4340049	ফটো উপলব্ধ	689	CFM4340038	ফটো উপলব্ধ	690	CFM4340050	ফটো উপলব্ধ
নাম : অজয় বড়ো পিতাৰ নাম: কমলেশ্বৰ ঘৰ নং : ১২৫ বয়স : 46 লিঙ্গ : পুৰুষ			নাম : অনলে বড়ো স্বামীৰ নাম: চৰন বড়ো ঘৰ নং : ১২৫ বয়স : 45 লিঙ্গ : মহিলা			নাম : অঞ্জলী বড়ো স্বামীৰ নাম: অজয় বড়ো ঘৰ নং : ১২৫ বয়স : 43 লিঙ্গ : মহিলা		



691 নাম : দলেন বড়ো স্বামীৰ নাম: বিজয় ঘৰ নং : 125 বয়স : 35 লিঙ্গ : মহিলা	CFM4340061 ফটো উপলব্ধ	692 নাম : বীৰডাও বড়ো পিতাৰ নাম: লোকিন বড়ো ঘৰ নং : 125 বয়স : 27 লিঙ্গ : পুৰুষ	CFM0217331 ফটো উপলব্ধ	693 নাম : ধনঞ্জয় বৰো পিতাৰ নাম: চৰন ঘৰ নং : 125 বয়স : 22 লিঙ্গ : পুৰুষ	UUI0056416 ফটো উপলব্ধ
694 নাম : পানীৰাম বড়ো পিতাৰ নাম: বস্তীৰাম ঘৰ নং : 126 বয়স : 66 লিঙ্গ : পুৰুষ	CFM4340072 ফটো উপলব্ধ	695 নাম : দেবী বড়ো স্বামীৰ নাম: পানীৰাম ঘৰ নং : 126 বয়স : 56 লিঙ্গ : মহিলা	CFM4340083 ফটো উপলব্ধ	696 নাম : ফুলমতী বড়ো পিতাৰ নাম: বস্তীৰাম ঘৰ নং : 126 বয়স : 55 লিঙ্গ : মহিলা	CFM4340118 ফটো উপলব্ধ
697 নাম : গীতা বড়ো পিতাৰ নাম: কান্তে বড়ো ঘৰ নং : 126 বয়স : 21 লিঙ্গ : মহিলা	UUI0028829 ফটো উপলব্ধ	698 নাম : ফেলন্দি বড়ো স্বামীৰ নাম: চংগাল ঘৰ নং : 129 বয়স : 66 লিঙ্গ : মহিলা	CFM4340130 ফটো উপলব্ধ	699 নাম : চিন্তা বড়ো মাতৃৰ নাম: ফেলন্দী ঘৰ নং : 129 বয়স : 45 লিঙ্গ : পুৰুষ	CFM4340141 ফটো উপলব্ধ
700 নাম : সৰলা বড়ো স্বামীৰ নাম: চিন্তা ঘৰ নং : 129 বয়স : 33 লিঙ্গ : মহিলা	CFM4340152 ফটো উপলব্ধ	701 নাম : ভুবন বড়ো পিতাৰ নাম: বাহিৰাম ঘৰ নং : 128 বয়স : 68 লিঙ্গ : পুৰুষ	CFM4340163 ফটো উপলব্ধ	702 নাম : উলেন বড়ো পিতাৰ নাম: বাৰ্বিৰাম ঘৰ নং : 129 বয়স : 66 লিঙ্গ : পুৰুষ	CFM4340185 ফটো উপলব্ধ
703 নাম : বুপা বড়ো স্বামীৰ নাম: উলেন বড়ো ঘৰ নং : 129 বয়স : 62 লিঙ্গ : মহিলা	CFM1876717 ফটো উপলব্ধ	704 নাম : ভূপালী বড়ো পিতাৰ নাম: উলেন ঘৰ নং : 129 বয়স : 39 লিঙ্গ : মহিলা	CFM4340209 ফটো উপলব্ধ	705 নাম : মুন বড়ো পিতাৰ নাম: উলেন ঘৰ নং : 129 বয়স : 37 লিঙ্গ : পুৰুষ	CFM4340210 ফটো উপলব্ধ
706 নাম : উৰ্মিলা বড়ো পিতাৰ নাম: মুন বড়ো ঘৰ নং : 129 বয়স : 33 লিঙ্গ : মহিলা	CFM4340629 ফটো উপলব্ধ	707 নাম : লাবাই বড়ো পিতাৰ নাম: বাৰ্বিৰাম ঘৰ নং : 130 বয়স : 67 লিঙ্গ : মহিলা	CFM4340298 ফটো উপলব্ধ	708 নাম : খগেন বড়ো পিতাৰ নাম: বাৰ্বিৰাম ঘৰ নং : 130 বয়স : 66 লিঙ্গ : পুৰুষ	CFM4340221 ফটো উপলব্ধ
709 নাম : সভাৰাম বড়ো পিতাৰ নাম: বাৰ্বিৰাম বড়ো ঘৰ নং : 130 বয়স : 60 লিঙ্গ : পুৰুষ	CFM4340323 ফটো উপলব্ধ	710 নাম : বহিনী বড়ো স্বামীৰ নাম: খোগেন বড়ো ঘৰ নং : 130 বয়স : 57 লিঙ্গ : মহিলা	CFM0020255 ফটো উপলব্ধ	711 নাম : ফুলেশ্বৰী বড়ো স্বামীৰ নাম: সভাৰাম বড়ো ঘৰ নং : 130 বয়স : 56 লিঙ্গ : মহিলা	CFM4340334 ফটো উপলব্ধ
712 নাম : চাৰ্জন বড়ো পিতাৰ নাম: বাৰ্বিৰাম ঘৰ নং : 130 বয়স : 53 লিঙ্গ : পুৰুষ	CFM4340276 ফটো উপলব্ধ	713 নাম : বিবাৰী বড়ো স্বামীৰ নাম: চাৰ্জন ঘৰ নং : 130 বয়স : 46 লিঙ্গ : মহিলা	CFM4340287 ফটো উপলব্ধ	714 নাম : চবেন বড়ো পিতাৰ নাম: বাৰ্বিৰাম ঘৰ নং : 130 বয়স : 46 লিঙ্গ : পুৰুষ	CFM4340301 ফটো উপলব্ধ
715 নাম : নিৰ্মালী বড়ো স্বামীৰ নাম: চবেন বড়ো ঘৰ নং : 130 বয়স : 44 লিঙ্গ : মহিলা	CFM4340312 ফটো উপলব্ধ	716 নাম : হেমন্তী বড়ো পিতাৰ নাম: খগেন ঘৰ নং : 130 বয়স : 41 লিঙ্গ : মহিলা	CFM4340254 ফটো উপলব্ধ	717 নাম : জগেন বড়ো পিতাৰ নাম: খগেন বড়ো ঘৰ নং : 130 বয়স : 35 লিঙ্গ : পুৰুষ	CFM4340265 ফটো উপলব্ধ
718 নাম : আৰজেং বড়ো পিতাৰ নাম: চাৰ্জন বড়ো ঘৰ নং : 130 বয়স : 28 লিঙ্গ : পুৰুষ	CFM0020578 ফটো উপলব্ধ	719 নাম : সনিতা বসুমতাৰী বড়ো স্বামীৰ নাম: জগেন বড়ো ঘৰ নং : 130 বয়স : 27 লিঙ্গ : মহিলা	CFM0530774 ফটো উপলব্ধ	720 নাম : ৰংজাল বড়ো পিতাৰ নাম: হাৰ্জন বড়ো ঘৰ নং : 130 বয়স : 27 লিঙ্গ : পুৰুষ	CFM0217562 ফটো উপলব্ধ



721 নাম : ববিতা বড়ো পিতাৰ নাম: সভাৰাম বড়ো ঘৰ নং : 130 বয়স : 25 লিঙ্গ : মহিলা	CFM0360677 ফটো উপলব্ধ	722 নাম : চিমল বড়ো পিতাৰ নাম: সদা ঘৰ নং : 131 বয়স : 54 লিঙ্গ : পুৰুষ	CFM4340389 ফটো উপলব্ধ	723 নাম : মালতী বড়ো স্বামীৰ নাম: চিমল বড়ো ঘৰ নং : 131 বয়স : 46 লিঙ্গ : মহিলা	CFM4340390 ফটো উপলব্ধ
724 নাম : হিমালী বড়ো স্বামীৰ নাম: বিমল বড়ো ঘৰ নং : 131 বয়স : 46 লিঙ্গ : মহিলা	CFM4340378 ফটো উপলব্ধ	725 নাম : লৌমছাৰ বড়ো পিতাৰ নাম: বিমল বড়ো ঘৰ নং : 131 বয়স : 27 লিঙ্গ : পুৰুষ	CFM0217505 ফটো উপলব্ধ	726 নাম : ৰাজু বড়ো পিতাৰ নাম: চান্দো বড়ো ঘৰ নং : 131 বয়স : 27 লিঙ্গ : পুৰুষ	CFM0155978 ফটো উপলব্ধ
727 নাম : গৌহৌমছাৰ বড়ো মাতৃৰ নাম: হিমালী বড়ো ঘৰ নং : 131 বয়স : 23 লিঙ্গ : পুৰুষ	UUI0107383 ফটো উপলব্ধ	728 নাম : চৰপ বড়ো স্বামীৰ নাম: লংকেশ্বৰ ঘৰ নং : 132 বয়স : 66 লিঙ্গ : মহিলা	CFM4340414 ফটো উপলব্ধ	729 নাম : দীজেন বড়ো পিতাৰ নাম: লংকেশ্বৰ ঘৰ নং : 132 বয়স : 48 লিঙ্গ : পুৰুষ	CFM4340425 ফটো উপলব্ধ
730 নাম : লামৰে বড়ো স্বামীৰ নাম: দীৰ্জেন বড়ো ঘৰ নং : 132 বয়স : 42 লিঙ্গ : মহিলা	CFM1162973 ফটো উপলব্ধ	731 নাম : কাশ্যপ দাস পিতাৰ নাম: ডম্বুৰু দাস ঘৰ নং : 132 বয়স : 19 লিঙ্গ : পুৰুষ	UUI0112698 ফটো উপলব্ধ	732 নাম : বিপিন বড়ো পিতাৰ নাম: বানী ঘৰ নং : 133 বয়স : 71 লিঙ্গ : পুৰুষ	CFM4340436 ফটো উপলব্ধ
733 নাম : গংগাৰ বড়ো স্বামীৰ নাম: বিপিন ঘৰ নং : 133 বয়স : 63 লিঙ্গ : মহিলা	CFM4340447 ফটো উপলব্ধ	734 নাম : অনীল বড়ো পিতাৰ নাম: বিপিন ঘৰ নং : 133 বয়স : 43 লিঙ্গ : পুৰুষ	CFM4340458 ফটো উপলব্ধ	735 নাম : দাৰমণ বড়ো স্বামীৰ নাম: অনীল বড়ো ঘৰ নং : 133 বয়স : 38 লিঙ্গ : মহিলা	CFM4340469 ফটো উপলব্ধ
736 নাম : কমল বড়ো পিতাৰ নাম: আনিল ঘৰ নং : 133 বয়স : 23 লিঙ্গ : পুৰুষ	UUI0017533 ফটো উপলব্ধ	737 নাম : লাউগী বড়ো স্বামীৰ নাম: জহন ঘৰ নং : 134 বয়স : 73 লিঙ্গ : মহিলা	CFM4340470 ফটো উপলব্ধ	738 নাম : কলতেং বড়ো পিতাৰ নাম: জহন ঘৰ নং : 134 বয়স : 42 লিঙ্গ : পুৰুষ	CFM4340481 ফটো উপলব্ধ
739 নাম : ৰমিলা বড়ো স্বামীৰ নাম: কলতেং বড়ো ঘৰ নং : 134 বয়স : 38 লিঙ্গ : মহিলা	CFM4340492 ফটো উপলব্ধ	740 নাম : কুঞ্জ বড়ো স্বামীৰ নাম: কলতেং ঘৰ নং : 134 বয়স : 36 লিঙ্গ : মহিলা	CFM4340505 ফটো উপলব্ধ	741 নাম : মাগালশ্ৰী মহাছাৰী পিতাৰ নাম: জোংদাউ মহাছাৰী ঘৰ নং : 134 বয়স : 30 লিঙ্গ : মহিলা	CFM0022277 ফটো উপলব্ধ
742 নাম : লয়শ্ৰী বড়ো স্বামীৰ নাম: লল্লা বড়ো ঘৰ নং : 134 বয়স : 51 লিঙ্গ : মহিলা	CFM1876580 ফটো উপলব্ধ	743 নাম : জোংদাও মহাছাৰী পিতাৰ নাম: লল্লা বড়ো ঘৰ নং : 134 বয়স : 35 লিঙ্গ : পুৰুষ	CFM1876524 ফটো উপলব্ধ	744 নাম : লাচিত দাস পিতাৰ নাম: কনক দাস ঘৰ নং : 152 বয়স : 23 লিঙ্গ : পুৰুষ	CFM1267152 ফটো উপলব্ধ
745 নাম : বহুশ্বৰ বড়ো পিতাৰ নাম: মন্টু বড়ো ঘৰ নং : 154 বয়স : 24 লিঙ্গ : পুৰুষ	CFM1195221 ফটো উপলব্ধ	746 নাম : জয়শ্ৰী বড়ো স্বামীৰ নাম: মন্টু বড়ো ঘৰ নং : 154 বয়স : 23 লিঙ্গ : মহিলা	CFM1195098 ফটো উপলব্ধ	S 747 নাম : গুঞ্জেন দাস পিতাৰ নাম: খগেন ঘৰ নং : 166 বয়স : 19 লিঙ্গ : পুৰুষ	UUI0059436 ফটো উপলব্ধ
748 নাম : মহীমা বসুমতাৰী স্বামীৰ নাম: মদন বসুমতাৰী ঘৰ নং : 189 বয়স : 31 লিঙ্গ : মহিলা	CFM7152523 ফটো উপলব্ধ	749 নাম : খলুংগা বড়ো পিতাৰ নাম: জাগ্ৰী বড়ো ঘৰ নং : 209 বয়স : 26 লিঙ্গ : পুৰুষ	CFM0228940 ফটো উপলব্ধ	750 নাম : হৰকেশ্বৰ বসুমতাৰী পিতাৰ নাম: খগেন ঘৰ নং : VILL DIHIRA PO BORGHAGRA বয়স : 70 লিঙ্গ : পুৰুষ	CFM4336598 ফটো উপলব্ধ



751	CFM4336601
নাম : শ্যামেলী বসুমতাৰী স্বামীৰ নাম : হৰকেশ্বৰ ঘৰ নং : 303 বয়স : 64 লিঙ্গ : মহিলা	ফটো উপলব্ধ

752	CFM4336645
নাম : বুদ্ধোনাথ বসুমতাৰী পিতাৰ নাম : হৰকেশ্বৰ ঘৰ নং : 303 বয়স : 36 লিঙ্গ : পুৰুষ	ফটো উপলব্ধ

753	CFM1233816
নাম : প্ৰণৱ দাস পিতাৰ নাম : উমাকান্ত দাস ঘৰ নং : C/O- উমা দাস বয়স : 23 লিঙ্গ : পুৰুষ	ফটো উপলব্ধ

754	UUI0039958
নাম : ভূমিকা বড়ো পিতাৰ নাম : চৰ্বেন বড়ো ঘৰ নং : গোলাগাঁও বয়স : 21 লিঙ্গ : মহিলা	ফটো উপলব্ধ

755	CFM1876626
নাম : বৌহাশ্ৰী বসুমতাৰী স্বামীৰ নাম : পুৰুষ বসুমতাৰী ঘৰ নং : এইচ.ন- বয়স : 32 লিঙ্গ : মহিলা	ফটো উপলব্ধ

756	CFM7149057
নাম : দীপজ্যোতি দাস পিতাৰ নাম : চন্দনু দাস ঘৰ নং : কজিদেওৰ বয়স : 22 লিঙ্গ : পুৰুষ	ফটো উপলব্ধ

757	CFM4338823
নাম : যতীন স্বৰ্গীয়াৰী পিতাৰ নাম : বলোৰাম স্বৰ্গীয়াৰী ঘৰ নং : বয়স : 47 লিঙ্গ : পুৰুষ	ফটো উপলব্ধ



758	1	UUI0155028
নাম : ডালিমী ৰামচিয়াৰী স্বামীৰ নাম: মিত্ৰিসাৰ দেউৰী ঘৰ নং : ভূমকাপাৰ বয়স : 21 লিঙ্গ : মহিলা		
ফটো উপলব্ধ		

759	1	CFN2242399
নাম : অংশুমী বৰো পিতাৰ নাম: যোগেশ্বৰ বড়ো ঘৰ নং : 14 বয়স : 43 লিঙ্গ : মহিলা		
ফটো উপলব্ধ		

760	1	UUI0157446
নাম : জনমনি স্মৃগীয়াৰী স্বামীৰ নাম: বিজিত বড়ো ঘৰ নং : 90 বয়স : 23 লিঙ্গ : মহিলা		
ফটো উপলব্ধ		

761	1	CFM0245753
নাম : পূৰ্ণিমা মুছাহাৰী স্বামীৰ নাম: লেছ দেউৰী ঘৰ নং : 028 বয়স : 27 লিঙ্গ : মহিলা		
ফটো উপলব্ধ		

762	1	LQW1984426
নাম : ডালিমী ৰামচিয়াৰী পিতাৰ নাম: হৰেশ্বৰ ৰামচিয়াৰী ঘৰ নং : 180 বয়স : 21 লিঙ্গ : মহিলা		
ফটো উপলব্ধ		

763	1	UUI0003475
নাম : বিৰোলা বসুমতাৰী স্বামীৰ নাম: বিংখাঁং বড়ো ঘৰ নং : 88 বয়স : 36 লিঙ্গ : মহিলা		
ফটো উপলব্ধ		

764	1	CFM1877505
নাম : ৰাণু বসুমতাৰী পিতাৰ নাম: ধীমেশ্বৰ বসুমতাৰী ঘৰ নং : 95 বয়স : 34 লিঙ্গ : মহিলা		
ফটো উপলব্ধ		



765	1	UU10198432
নাম : বিলাইশ্ৰী নাৰ্জাৰী স্বামীৰ নাম : ধমেশ্বৰ বসুমতাৰী ঘৰ নং : 41 বয়স : 33 লিঙ্গ : মহিলা		ফটো উপলব্ধ

ভোটাৰৰ সাৰাংশ

A) ভোটাৰৰ সংখ্যা

	তালিকাৰ প্ৰকাৰ	তালিকাৰ চিনাক্তকৰণ	ভোটাৰৰ সংখ্যা							
			পুৰুষ	মহিলা	ওয় লিঙ্গ	মুঠ				
I	মূল তালিকা	মূল তালিকা	বিশেষ সংশোধন, 2026 চনৰ পূৰ্বৰ 2025 চনৰ মূল তালিকাৰ লগত থকা সংযোজন সমূহ একত্ৰিতকৰণ কৰা তালিকা।				360	397	0	757
II	যোগ তালিকা	পৰিপূৰক 1	বিশেষ সংক্ষিপ্ত সংশোধন, 2026				0	7	0	7
		পৰিপূৰক 2	অনবিচ্ছিন্ন সংশোধন 2026				0	1	0	1
			মুঠ				0	8	0	8
III	বিয়োজন তালিকা	পৰিপূৰক 1	বিশেষ সংক্ষিপ্ত সংশোধন, 2026				10	7	0	17
		পৰিপূৰক 2	অনবিচ্ছিন্ন সংশোধন 2026				0	0	0	0
			মুঠ				10	7	0	17
IV	লিংগ ক্ষেত্ৰত পৰিবৰ্তনৰ বাবে পাৰ্থক্য						0	0	0	0
এই সংশোধনৰ পিছত ভোটাৰ তালিকাত ভোটাৰৰ মুঠ সংখ্যা (I+II-III+IV)			350	398	0	748				

B) শুধৰনীৰ সংখ্যা

তালিকাৰ প্ৰকাৰ	তালিকাৰ চিনাক্তকৰণ	শুধৰনীৰ সংখ্যা
পৰিপূৰক 1	বিশেষ সংক্ষিপ্ত সংশোধন, 2026	1
পৰিপূৰক 2	অনবিচ্ছিন্ন সংশোধন 2026	0
	মুঠ	1

নিৰ্বাচক পঞ্জীয়ন বিষয়াৰ স্বাক্ষৰ

E-মৃত, S-স্থানান্তৰিত/ বাসস্থান পৰিবৰ্তন, R-প্ৰতিলিপি, M-নিখোজ, Q-অযোগ্য