



ভোটাৰ তালিকা 2026 S03 অসম

বিধানসভা সমষ্টিৰ নম্বৰ, নাম আৰু সংৰক্ষণৰ স্থিতি : 42 - বাক্সা (অনুসূচিত জনজাতি)		খণ্ড নং : 37																			
এই বিধানসভা সমষ্টিত কোন সংসদীয় সমষ্টিৰ অন্তৰ্গত তাৰ নম্বৰ, নাম আৰু সংৰক্ষণ স্থিতি : 1 - কোকৰাঝাৰ (অনুসূচিত জনজাতি)																					
1. সংশোধনৰ বিৱৰণ																					
সংশোধনৰ বছৰ	2026	তালিকাৰ চিনাক্তকৰণ																			
ভিত্তি তাৰিখ	01-04-2026	বিশেষ সংশোধন, 2026 চনৰ পূৰ্বৰ 2025 চনৰ মূল তালিকাৰ লগত থকা সংযোজন সমূহ একত্ৰিতকৰণ কৰা তালিকা।																			
সংশোধনৰ প্ৰকাৰ	বিশেষ সংশোধন 2026																				
প্ৰকাশনৰ তাৰিখ	23-03-2026																				
2. খণ্ড আৰু ভোটগ্ৰহন কেন্দ্ৰৰ বিৱৰণ																					
খণ্ডৰ অন্তৰ্গত এলেকা সমূহৰ নম্বৰ আৰু নাম																					
1-থাৰেবমুৰ	<table style="width: 100%; border-collapse: collapse;"> <tr> <td style="width: 50%;">মূল চহৰ/গাওঁ</td> <td>: দাওঁধাৰা</td> </tr> <tr> <td>ৱাৰ্ড নং</td> <td>:</td> </tr> <tr> <td>ডাকঘৰ</td> <td>: শিমলা</td> </tr> <tr> <td>পুলিচ থানা</td> <td>: শিমলা</td> </tr> <tr> <td>ব্লক</td> <td>: জালাহ</td> </tr> <tr> <td>ৰাজহ চক্ৰ</td> <td>: জালাহ</td> </tr> <tr> <td>জিলা</td> <td>: বাক্সা</td> </tr> <tr> <td>পিনকোড</td> <td>: 781330</td> </tr> </table>					মূল চহৰ/গাওঁ	: দাওঁধাৰা	ৱাৰ্ড নং	:	ডাকঘৰ	: শিমলা	পুলিচ থানা	: শিমলা	ব্লক	: জালাহ	ৰাজহ চক্ৰ	: জালাহ	জিলা	: বাক্সা	পিনকোড	: 781330
মূল চহৰ/গাওঁ						: দাওঁধাৰা															
ৱাৰ্ড নং						:															
ডাকঘৰ						: শিমলা															
পুলিচ থানা						: শিমলা															
ব্লক						: জালাহ															
ৰাজহ চক্ৰ						: জালাহ															
জিলা	: বাক্সা																				
পিনকোড	: 781330																				
2-দাওঁধাৰা																					
3. ভোটগ্ৰহন কেন্দ্ৰৰ বিৱৰণ																					
ভোটগ্ৰহন কেন্দ্ৰৰ নম্বৰ আৰু নাম :	ভোটগ্ৰহন কেন্দ্ৰৰ প্ৰকাৰ (পুৰুষ/মহিলা/সাধাৰণ)	সাধাৰন																			
37 - দাওঁধাৰা এম ই স্কুল (বাওঁ শাখা)	খণ্ডৰ অন্তৰ্গত সহায়ক ভোটগ্ৰহন কেন্দ্ৰৰ সংখ্যা :	0																			
ভোটগ্ৰহন কেন্দ্ৰৰ ঠিকনা :																					
দাওঁধাৰা এম ই স্কুল, কোথালী নং ২, দাওঁধাৰা																					
4. ভোটাৰৰ সংখ্যা																					
আৰম্ভনি ক্ৰমিক নং	শেষ ক্ৰমিক নং	মুঠ ভোটাৰ																			
		পুৰুষ	মহিলা	৩য় লিঙ্গ	মুঠ																
1	890	450	438	0	888																

নিৰ্বাচক পঞ্জীয়ন বিষয়াৰ স্বাক্ষৰ



Nazri Naksha

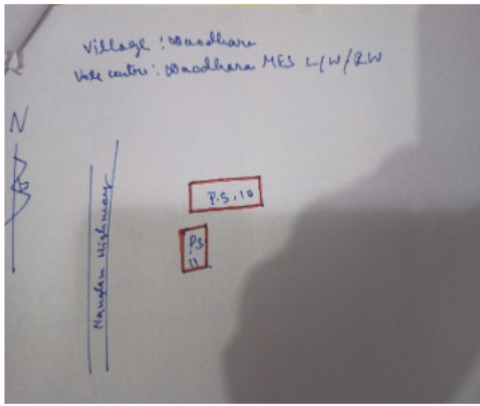

Google Map View



Polling Station Building Front View



ভোটগ্ৰহন কেন্দ্ৰৰ সন্মুখৰ দৃশ্য



Cad View

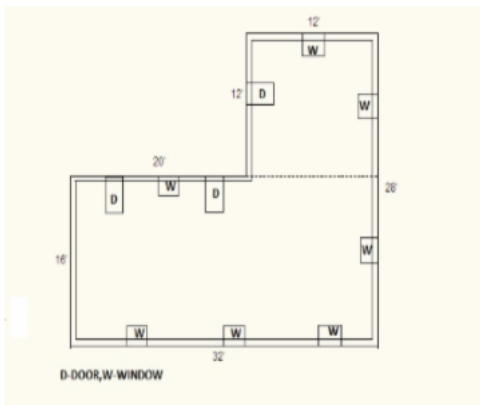

Key MAP View

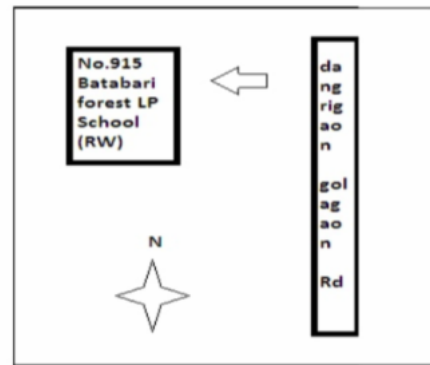



1 নাম : ভূমিদাৰ গোস্বামী পিতাৰ নাম: গৌৰিন্দ ঘৰ নং : 1 বয়স : 49 লিঙ্গ : পুৰুষ	CFM1034577 ফটো উপলব্ধ	2 নাম : বীনা গয়াৰী স্বামীৰ নাম: ভূমিধৰ ঘৰ নং : 1 বয়স : 46 লিঙ্গ : মহিলা	CFM0003704 ফটো উপলব্ধ	3 নাম : জাৰশ্ৰাং গয়াৰী পিতাৰ নাম: ভূমিডৰ গয়াৰী ঘৰ নং : 01 বয়স : 29 লিঙ্গ : পুৰুষ	CFM0001107 ফটো উপলব্ধ
4 নাম : বাহুল গয়াৰী পিতাৰ নাম: ভূমি গয়াৰী ঘৰ নং : 01 বয়স : 25 লিঙ্গ : পুৰুষ	CFM0484444 ফটো উপলব্ধ	5 নাম : লোবো গয়াৰী পিতাৰ নাম: ভূমি ধৰ গয়াৰী ঘৰ নং : 01 বয়স : 21 লিঙ্গ : পুৰুষ	CFM7168180 ফটো উপলব্ধ	6 নাম : বিলু বসুমতাৰী স্বামীৰ নাম: ধৰনী ঘৰ নং : 2 বয়স : 68 লিঙ্গ : মহিলা	CFM0003706 ফটো উপলব্ধ
7 নাম : পৰমা ধৰ বসুমতাৰী পিতাৰ নাম: ধৰনী ধৰ বসুমতাৰী ঘৰ নং : 2 বয়স : 54 লিঙ্গ : পুৰুষ	CFM0003708 ফটো উপলব্ধ	8 নাম : প্ৰমিলা বসুমতাৰী স্বামীৰ নাম: পৰমাধৰ বসুমতাৰী ঘৰ নং : 2 বয়স : 49 লিঙ্গ : মহিলা	CFM0003709 ফটো উপলব্ধ	9 নাম : প্ৰদীপ বসুমতাৰী পিতাৰ নাম: ধৰনী ঘৰ নং : 2 বয়স : 45 লিঙ্গ : পুৰুষ	CFM0003710 ফটো উপলব্ধ
10 নাম : মালা বসুমতাৰী স্বামীৰ নাম: প্ৰদীপ ঘৰ নং : 2 বয়স : 42 লিঙ্গ : মহিলা	CFM0003711 ফটো উপলব্ধ	11 নাম : স্ত্ৰংগশ্ৰী বসুমতাৰী পিতাৰ নাম: পৰমা ধৰ বসুমতাৰী ঘৰ নং : 2 বয়স : 29 লিঙ্গ : মহিলা	CFM0049726 ফটো উপলব্ধ	12 নাম : লিষ্টিসা বসুমতাৰী পিতাৰ নাম: প্ৰদীপ বসুমতাৰী ঘৰ নং : 02 বয়স : 22 লিঙ্গ : পুৰুষ	CFM7179492 ফটো উপলব্ধ
13 নাম : বাইজু বড়ো পিতাৰ নাম: ৰামেশ্বৰ বড়ো ঘৰ নং : 3 বয়স : 57 লিঙ্গ : পুৰুষ	CFM0003712 ফটো উপলব্ধ	14 নাম : ফাখাল বড়ো স্বামীৰ নাম: বাইজু ঘৰ নং : 3 বয়স : 55 লিঙ্গ : মহিলা	CFM0003713 ফটো উপলব্ধ	15 নাম : ভবানী বড়ো স্বামীৰ নাম: মথুৰা বড়ো ঘৰ নং : 3 বয়স : 47 লিঙ্গ : মহিলা	CFM1034680 ফটো উপলব্ধ
16 নাম : ৰঞ্জিতা বড়ো স্বামীৰ নাম: দেৰহাঁচৰ বসুমতাৰী ঘৰ নং : 3 বয়স : 32 লিঙ্গ : মহিলা	CFM0088112 ফটো উপলব্ধ	#2 17 নাম : দেহাঁচৰ বড়ো পিতাৰ নাম: বাইজু বড়ো ঘৰ নং : 3 বয়স : 31 লিঙ্গ : পুৰুষ	CFM0003714 ফটো উপলব্ধ	18 নাম : জিকী বড়ো পিতাৰ নাম: মথুৰা বড়ো ঘৰ নং : 3 বয়স : 24 লিঙ্গ : পুৰুষ	CFM0437640 ফটো উপলব্ধ
19 নাম : প্ৰবিন মুছাহাৰী পিতাৰ নাম: আলা ঘৰ নং : 8 বয়স : 57 লিঙ্গ : পুৰুষ	CFM0003715 ফটো উপলব্ধ	20 নাম : দময়ন্তী মুছাহাৰী স্বামীৰ নাম: প্ৰবিন ঘৰ নং : 8 বয়স : 53 লিঙ্গ : মহিলা	CFM0003716 ফটো উপলব্ধ	21 নাম : অজীত মুছাহাৰী পিতাৰ নাম: প্ৰবিন ঘৰ নং : 8 বয়স : 44 লিঙ্গ : পুৰুষ	CFM0003717 ফটো উপলব্ধ
22 নাম : প্ৰতিমা মুছাহাৰী স্বামীৰ নাম: অজিত ঘৰ নং : 8 বয়স : 37 লিঙ্গ : মহিলা	CFM0003718 ফটো উপলব্ধ	23 নাম : ধনশ্ৰী মুছাহাৰী পিতাৰ নাম: অজিত মুছাহাৰী ঘৰ নং : 04 বয়স : 20 লিঙ্গ : মহিলা	UUI0112128 ফটো উপলব্ধ	24 নাম : দদশৰথ বড়ো পিতাৰ নাম: বালা ঘৰ নং : 5 বয়স : 75 লিঙ্গ : পুৰুষ	CFM0003719 ফটো উপলব্ধ
25 নাম : মহেশ্বৰী বড়ো স্বামীৰ নাম: দশৰথ ঘৰ নং : 5 বয়স : 72 লিঙ্গ : মহিলা	CFM0003720 ফটো উপলব্ধ	26 নাম : বিপিন স্বৰ্গিয়াৰী পিতাৰ নাম: দশৰথ স্বৰ্গিয়াৰী ঘৰ নং : 5 বয়স : 49 লিঙ্গ : পুৰুষ	CFM0003721 ফটো উপলব্ধ	27 নাম : হিপেন স্বৰ্গিয়াৰী পিতাৰ নাম: দশৰথ স্বৰ্গিয়া ঘৰ নং : 5 বয়স : 47 লিঙ্গ : পুৰুষ	CFM0003722 ফটো উপলব্ধ
28 নাম : আনাৰি স্বৰ্গিয়াৰী স্বামীৰ নাম: বিপিন স্বৰ্গিয়াৰী ঘৰ নং : 5 বয়স : 46 লিঙ্গ : মহিলা	CFM0003723 ফটো উপলব্ধ	29 নাম : ৰঞ্জিলা বসুমতাৰী স্বামীৰ নাম: হিপেন স্বৰ্গিয়াৰী ঘৰ নং : 5 বয়স : 45 লিঙ্গ : মহিলা	CFM0003724 ফটো উপলব্ধ	30 নাম : নৈস্ৰাং শৰ্গীয়াৰী পিতাৰ নাম: হাপেন শৰ্গীয়াৰী ঘৰ নং : 5 বয়স : 26 লিঙ্গ : পুৰুষ	CFM0515031 ফটো উপলব্ধ



31 নাম : দিদৰন শৰ্গীয়াৰী পিতাৰ নাম: বিপিন শৰ্গীয়াৰী ঘৰ নং : 05 বয়স : 24 লিঙ্গ : পুৰুষ	CFM0440479 ফটো উপলব্ধ	32 নাম : গোগোম শৰ্গীয়াৰী পিতাৰ নাম: বিপিন শৰ্গীয়াৰী ঘৰ নং : 05 বয়স : 20 লিঙ্গ : পুৰুষ	UUI0014217 ফটো উপলব্ধ	33 নাম : ক্ষুদি ৰাম মুশাহাৰী পিতাৰ নাম: আলা ঘৰ নং : 6 বয়স : 67 লিঙ্গ : পুৰুষ	CFM0003725 ফটো উপলব্ধ
34 নাম : পূৰ্ণিমা মুছাহাৰী স্বামীৰ নাম: খুদি ঘৰ নং : 6 বয়স : 62 লিঙ্গ : মহিলা	CFM0003726 ফটো উপলব্ধ	35 নাম : ৰাতুল মুছাহাৰী অন্যান্য: নৰেছৰ মুছাহাৰী ঘৰ নং : 6 বয়স : 31 লিঙ্গ : পুৰুষ	CFM0003728 ফটো উপলব্ধ	36 নাম : hindu পিতাৰ নাম: ALAISRI SWARGIARY ঘৰ নং : 6 বয়স : 31 লিঙ্গ : পুৰুষ	CFM1304682 ফটো উপলব্ধ
37 নাম : ৰেখা মচাহাৰী স্বামীৰ নাম: সোমখোৰ মচাহাৰী ঘৰ নং : 6 বয়স : 29 লিঙ্গ : মহিলা	CFM0336412 ফটো উপলব্ধ	38 নাম : অনসুমা মুসাহাৰী পিতাৰ নাম: খুদি ৰাম মুসাহাৰী ঘৰ নং : 6 বয়স : 28 লিঙ্গ : পুৰুষ	CFM0110387 ফটো উপলব্ধ	39 নাম : কবিতা মুছাহাৰী পিতাৰ নাম: খুদি ৰাম মুছাহাৰী ঘৰ নং : 6 বয়স : 24 লিঙ্গ : মহিলা	CFM0337337 ফটো উপলব্ধ
40 নাম : গেন্দা মুছাহাৰী পিতাৰ নাম: আলা ঘৰ নং : 9 বয়স : 73 লিঙ্গ : পুৰুষ	CFM0003729 ফটো উপলব্ধ	41 নাম : গিৰিজা মুছাহাৰী স্বামীৰ নাম: গেন্দা ঘৰ নং : 9 বয়স : 68 লিঙ্গ : মহিলা	CFM0003730 ফটো উপলব্ধ	42 নাম : হৰিচৰণ মুছাহাৰী পিতাৰ নাম: আলা ঘৰ নং : 9 বয়স : 63 লিঙ্গ : পুৰুষ	CFM0003731 ফটো উপলব্ধ
43 নাম : মোনবালা মুছাহাৰী স্বামীৰ নাম: হৰিচৰন ঘৰ নং : 9 বয়স : 56 লিঙ্গ : মহিলা	CFM0003732 ফটো উপলব্ধ	44 নাম : দাওহাৰ মুছাহাৰী পিতাৰ নাম: গেন্দা মুছাহাৰী ঘৰ নং : 9 বয়স : 31 লিঙ্গ : পুৰুষ	CFM0003733 ফটো উপলব্ধ	45 নাম : আণীপ মুছাহাৰী পিতাৰ নাম: হৰিচৰণ মুছাহাৰী ঘৰ নং : 7 বয়স : 24 লিঙ্গ : পুৰুষ	CFM0437632 ফটো উপলব্ধ
46 নাম : বাখলি বড়ো স্বামীৰ নাম: ভোক ঘৰ নং : 8 বয়স : 67 লিঙ্গ : মহিলা	CFM0003737 ফটো উপলব্ধ	47 নাম : ভোকৰাম বড়ো পিতাৰ নাম: মহেশ্বৰ ঘৰ নং : 8 বয়স : 53 লিঙ্গ : পুৰুষ	CFM0003734 ফটো উপলব্ধ	48 নাম : দয়াল স্বৰ্গীয়াৰী পিতাৰ নাম: মহেশ্বৰ স্বৰ্গীয়াৰী ঘৰ নং : 8 বয়স : 50 লিঙ্গ : পুৰুষ	CFM0003735 ফটো উপলব্ধ
49 নাম : জাহ্নবী স্বৰ্গীয়াৰী স্বামীৰ নাম: দয়াল স্বৰ্গীয়াৰী ঘৰ নং : 8 বয়স : 46 লিঙ্গ : মহিলা	CFM0003736 ফটো উপলব্ধ	50 নাম : খিছু বড়ো পিতাৰ নাম: ভোকৰাম ঘৰ নং : 8 বয়স : 37 লিঙ্গ : মহিলা	CFM0003739 ফটো উপলব্ধ	51 নাম : সঞ্জীৱ বড়ো পিতাৰ নাম: ভোক ঘৰ নং : 8 বয়স : 36 লিঙ্গ : পুৰুষ	CFM0003740 ফটো উপলব্ধ
52 নাম : অনিতা বড়ো স্বামীৰ নাম: খিছু বড়ো ঘৰ নং : 8 বয়স : 34 লিঙ্গ : মহিলা	CFM0088260 ফটো উপলব্ধ	53 নাম : মইনা নাৰ্জাৰী স্বামীৰ নাম: সঞ্জীৱ বড়ো ঘৰ নং : 8 বয়স : 33 লিঙ্গ : মহিলা	CFM7171622 ফটো উপলব্ধ	54 নাম : নন্দেশ্বৰ স্বৰ্গীয়াৰী পিতাৰ নাম: দয়াল বড়ো ঘৰ নং : 8 বয়স : 31 লিঙ্গ : পুৰুষ	CFM0003741 ফটো উপলব্ধ
55 নাম : চানশ্ৰী স্বৰ্গীয়াৰী পিতাৰ নাম: দয়াল স্বৰ্গীয়াৰী ঘৰ নং : 8 বয়স : 27 লিঙ্গ : মহিলা	CFM0088294 ফটো উপলব্ধ	56 নাম : মমী শৰ্গীয়াৰী স্বামীৰ নাম: নন্দেশ্বৰ শৰ্গীয়াৰী ঘৰ নং : 8 বয়স : 27 লিঙ্গ : মহিলা	CFM0345165 ফটো উপলব্ধ	57 নাম : হলধৰ স্বৰ্গীয়াৰী পিতাৰ নাম: গংগাৰ স্বৰ্গীয়াৰী ঘৰ নং : 9 বয়স : 71 লিঙ্গ : পুৰুষ	CFM0003742 ফটো উপলব্ধ
58 নাম : খনশ্ৰী স্বৰ্গীয়াৰী স্বামীৰ নাম: হলধৰ স্বৰ্গীয়াৰী ঘৰ নং : 9 বয়স : 66 লিঙ্গ : মহিলা	CFM0003743 ফটো উপলব্ধ	S2 59 নাম : মতিন স্বৰ্গীয়াৰী পিতাৰ নাম: হলধৰ স্বৰ্গীয়াৰী ঘৰ নং : 9 বয়স : 46 লিঙ্গ : পুৰুষ	CFM0003744 ফটো উপলব্ধ	60 নাম : মইনা স্বৰ্গীয়াৰী স্বামীৰ নাম: মতিন স্বৰ্গীয়াৰী ঘৰ নং : 9 বয়স : 40 লিঙ্গ : মহিলা	CFM0003745 ফটো উপলব্ধ



61	CFM1034986	ফটো উপলব্ধ	নাম : যতীন স্বৰ্গীয়াৰী পিতাৰ নাম: হৰধৰ স্বৰ্গীয়াৰী ঘৰ নং : ৯ বয়স : 38 লিঙ্গ : পুৰুষ
62	CFM0223339	ফটো উপলব্ধ	নাম : লবিতা স্বৰ্গীয়াৰী স্বামীৰ নাম: জতিন স্বৰ্গীয়াৰী ঘৰ নং : ৯ বয়স : 34 লিঙ্গ : মহিলা
63	CFM0003746	ফটো উপলব্ধ	নাম : ভাৰত বড়ো পিতাৰ নাম: চন্দ্ৰ ঘৰ নং : ১০ বয়স : 53 লিঙ্গ : পুৰুষ
64	CFM0003747	ফটো উপলব্ধ	নাম : উত্তৰা বড়ো স্বামীৰ নাম: ভাৰত ঘৰ নং : ১০ বয়স : 50 লিঙ্গ : মহিলা
65	CFM1151778	ফটো উপলব্ধ	নাম : বানজয় বড়ো পিতাৰ নাম: ফাৰাথ বড়ো ঘৰ নং : 10 বয়স : 24 লিঙ্গ : পুৰুষ
66	CFM0003748	ফটো উপলব্ধ	নাম : নাৰদ শৰ্গীৰী পিতাৰ নাম: গংগাৰ ঘৰ নং : ১১ বয়স : 51 লিঙ্গ : পুৰুষ
67	CFM0003750	ফটো উপলব্ধ	নাম : লাবন্য শৰ্গীৰী স্বামীৰ নাম: নাৰদ ঘৰ নং : ১১ বয়স : 47 লিঙ্গ : মহিলা
68	CFM0003751	ফটো উপলব্ধ	নাম : জৌংসাৰ সৰ্গীয়াৰী পিতাৰ নাম: নাৰদ সৰ্গীয়াৰী ঘৰ নং : ১১ বয়স : 35 লিঙ্গ : পুৰুষ
69	CFM0140517	ফটো উপলব্ধ	নাম : দীপালি বসুমতাৰী স্বামীৰ নাম: জৌংসাৰ স্বৰ্গীয়াৰী ঘৰ নং : ১১ বয়স : 29 লিঙ্গ : মহিলা
70	CFM0008458	ফটো উপলব্ধ	নাম : বিবংসাৰ শৰ্গীয়াৰী পিতাৰ নাম: নৰেদ শৰ্গীয়াৰী ঘৰ নং : ১১ বয়স : 28 লিঙ্গ : পুৰুষ
71	CFM0003754	ফটো উপলব্ধ	নাম : বিকো বড়ো পিতাৰ নাম: ধৰম ঘৰ নং : ১২ বয়স : 53 লিঙ্গ : পুৰুষ
72	CFM0003755	ফটো উপলব্ধ	নাম : সৰজনী বড়ো স্বামীৰ নাম: বিকো ঘৰ নং : ১২ বয়স : 50 লিঙ্গ : মহিলা
73	CFM0003757	ফটো উপলব্ধ	নাম : নৰেন বড়ো পিতাৰ নাম: ধৰম ঘৰ নং : ১২ বয়স : 49 লিঙ্গ : পুৰুষ
74	CFM0003758	ফটো উপলব্ধ	নাম : নীতা বড়ো স্বামীৰ নাম: নৰেন ঘৰ নং : ১২ বয়স : 40 লিঙ্গ : মহিলা
75	CFM0152009	ফটো উপলব্ধ	নাম : চানচুমা বড়ো পিতাৰ নাম: বিখো বড়ো ঘৰ নং : ১২ বয়স : 28 লিঙ্গ : পুৰুষ
76	CFM7157449	ফটো উপলব্ধ	নাম : চান্ধী বড়ো পিতাৰ নাম: বিকো বড়ো ঘৰ নং : 12 বয়স : 22 লিঙ্গ : পুৰুষ
77	CFM7157456	ফটো উপলব্ধ	নাম : চান্ধী বড়ো পিতাৰ নাম: বিকো বড়ো ঘৰ নং : 12 বয়স : 22 লিঙ্গ : পুৰুষ
78	CFM7179088	ফটো উপলব্ধ	নাম : শান্তি বৰো পিতাৰ নাম: বিখো বৰো ঘৰ নং : 12 বয়স : 22 লিঙ্গ : পুৰুষ
79	CFM0003759	ফটো উপলব্ধ	নাম : মৈনা বড়ো স্বামীৰ নাম: চন্দ্ৰ ঘৰ নং : ১৩ বয়স : 74 লিঙ্গ : মহিলা
80	CFM0003760	ফটো উপলব্ধ	নাম : চন্দ্ৰ কান্ত বৰো অন্যান্য: লেখো ঘৰ নং : ১৩ বয়স : 73 লিঙ্গ : পুৰুষ
81	CFM0003761	ফটো উপলব্ধ	নাম : সোনেশ্বৰ বৰো পিতাৰ নাম: চন্দ্ৰ ঘৰ নং : ১৩ বয়স : 51 লিঙ্গ : পুৰুষ
82	CFM0003763	ফটো উপলব্ধ	নাম : বিজিত বসুমতাৰী পিতাৰ নাম: চন্দ্ৰ কান্ত বসুমতাৰী ঘৰ নং : 13 বয়স : 50 লিঙ্গ : পুৰুষ
83	CFM0003762	ফটো উপলব্ধ	নাম : প্ৰচিৎ বড়ো পিতাৰ নাম: চন্দ্ৰ ঘৰ নং : ১৩ বয়স : 49 লিঙ্গ : পুৰুষ
84	CFM0003764	ফটো উপলব্ধ	নাম : বানী বড়ো স্বামীৰ নাম: সনৈশ্বৰ ঘৰ নং : ১৩ বয়স : 48 লিঙ্গ : মহিলা
85	CFM0003765	ফটো উপলব্ধ	নাম : দেবো স্বামীৰ নাম: প্ৰবিত ঘৰ নং : ১৩ বয়স : 45 লিঙ্গ : মহিলা
86	CFM0003767	ফটো উপলব্ধ	নাম : জলেশ্বৰ বসুমতাৰী পিতাৰ নাম: চন্দ্ৰ বসুমতাৰী ঘৰ নং : ১৩ বয়স : 41 লিঙ্গ : পুৰুষ
87	CFM0003768	ফটো উপলব্ধ	নাম : বুমবাং ব্ৰহ্ম বসুমতাৰী স্বামীৰ নাম: জলেশ্বৰ বসুমতাৰী ঘৰ নং : ১৩ বয়স : 37 লিঙ্গ : মহিলা
88	CFM0003766	ফটো উপলব্ধ	নাম : বিনিতা উজিৰ বসুমতাৰী স্বামীৰ নাম: বিজিত ঘৰ নং : ১৩ বয়স : 35 লিঙ্গ : মহিলা
89	CFM0003770	ফটো উপলব্ধ	নাম : নিজম বসুমতাৰী পিতাৰ নাম: সোনেশ্বৰ বসুমতাৰী ঘৰ নং : ১৩ বয়স : 32 লিঙ্গ : পুৰুষ
90	CFM1304591	ফটো উপলব্ধ	নাম : সঞ্জয় বড়ো পিতাৰ নাম: সনৈশ্বৰ বড়ো ঘৰ নং : 13 বয়স : 30 লিঙ্গ : পুৰুষ



91	CFM0020099	ফটো উপলব্ধ	92	CFM0088310	ফটো উপলব্ধ	93	CFM0241695	ফটো উপলব্ধ
নাম : খোৰোম বড়ো পিতাৰ নাম: সনেশ্বৰ বড়ো ঘৰ নং : ১৩ বয়স : 28 লিঙ্গ : পুৰুষ			নাম : বাধা বড়ো স্বামীৰ নাম: খীৰাম বড়ো ঘৰ নং : ১৩ বয়স : 28 লিঙ্গ : মহিলা			নাম : মৃদলা শ্বৰ্গীয়াৰী স্বামীৰ নাম: সঞ্জয় বড়ো ঘৰ নং : 13 বয়স : 27 লিঙ্গ : মহিলা		
94	CFM1261767	ফটো উপলব্ধ	95	CFM0003771	ফটো উপলব্ধ	96	CFM0003772	ফটো উপলব্ধ
নাম : মিথিশাৰ বসুমাথাৰি পিতাৰ নাম: প্ৰবীৰ্থ বসুমাথাৰি ঘৰ নং : 13 বয়স : 22 লিঙ্গ : পুৰুষ			নাম : বেলাৰাম বড়ো পিতাৰ নাম: সুৰেন ঘৰ নং : ১৪ বয়স : 66 লিঙ্গ : পুৰুষ			নাম : বাখাও বড়ো স্বামীৰ নাম: বেলা ঘৰ নং : ১৪ বয়স : 58 লিঙ্গ : মহিলা		
97	CFM0003775	ফটো উপলব্ধ	98	CFM0003776	ফটো উপলব্ধ	99	CFM0003777	ফটো উপলব্ধ
নাম : দিনেশ্বৰ বড়ো পিতাৰ নাম: বেলা ঘৰ নং : ১৪ বয়স : 42 লিঙ্গ : পুৰুষ			নাম : জানা বড়ো পিতাৰ নাম: সুৰেন ঘৰ নং : ১৪ বয়স : 40 লিঙ্গ : পুৰুষ			নাম : চোলে বড়ো স্বামীৰ নাম: জানা ঘৰ নং : ১৪ বয়স : 38 লিঙ্গ : মহিলা		
100	CFM0003778	ফটো উপলব্ধ	101	CFM7179070	ফটো উপলব্ধ	102	CFM0003780	ফটো উপলব্ধ
নাম : সোনেকা বড়ো স্বামীৰ নাম: দিনেশ্বৰ ঘৰ নং : ১৪ বয়স : 38 লিঙ্গ : মহিলা			নাম : ললিত বড়ো পিতাৰ নাম: জানা বড়ো ঘৰ নং : 14 বয়স : 24 লিঙ্গ : পুৰুষ			নাম : অৰ্জুন দেউৰী পিতাৰ নাম: চায়াৰাম দেউৰী ঘৰ নং : ১৫ বয়স : 36 লিঙ্গ : পুৰুষ		
103	CFM0003781	ফটো উপলব্ধ	104	CFM0003786	ফটো উপলব্ধ	105	CFM0003782	ফটো উপলব্ধ
নাম : কনিকা বড়ো পিতাৰ নাম: ছায়াৰাম বড়ো ঘৰ নং : ১৫ বয়স : 34 লিঙ্গ : মহিলা			নাম : ৰৌচুমোই শ্বৰ্গীয়াৰী স্বামীৰ নাম: অৰ্জুন দিওৰী ঘৰ নং : ১৫ বয়স : 31 লিঙ্গ : মহিলা			নাম : ললিতা বড়ো পিতাৰ নাম: চায়াৰাম বড়ো ঘৰ নং : ১৫ বয়স : 31 লিঙ্গ : মহিলা		
106	CFM0003783	ফটো উপলব্ধ	107	CFM0003784	ফটো উপলব্ধ	108	CFM0003785	ফটো উপলব্ধ
নাম : বৰ্মন শ্বৰ্গীয়াৰী পিতাৰ নাম: গংগাৰ শ্বৰ্গীয়াৰী ঘৰ নং : ১৬ বয়স : 60 লিঙ্গ : পুৰুষ			নাম : আলাইশী শ্বৰ্গীয়াৰী স্বামীৰ নাম: বৰ্মন শ্বৰ্গীয়াৰী ঘৰ নং : ১৬ বয়স : 57 লিঙ্গ : মহিলা			নাম : স্বম্বাৰসৰ শ্বৰ্গীয়াৰী পিতাৰ নাম: বৰ্মন শ্বৰ্গীয়াৰী ঘৰ নং : ১৬ বয়স : 33 লিঙ্গ : পুৰুষ		
109	CFM0003787	ফটো উপলব্ধ	110	CFM0003788	ফটো উপলব্ধ	111	CFM0003789	ফটো উপলব্ধ
নাম : সাধুলাল শ্বৰ্গীয়াৰী পিতাৰ নাম: বাঙ্গাল ঘৰ নং : ১৭ বয়স : 67 লিঙ্গ : পুৰুষ			নাম : ৰৌহিনী শ্বৰ্গীয়াৰী স্বামীৰ নাম: বাঙ্গাল ঘৰ নং : ১৭ বয়স : 67 লিঙ্গ : মহিলা			নাম : ফুলেশ্বৰী শ্বৰ্গীয়াৰী স্বামীৰ নাম: সাধু ঘৰ নং : ১৭ বয়স : 65 লিঙ্গ : মহিলা		
112	CFM0003790	ফটো উপলব্ধ	113	CFM1037667	ফটো উপলব্ধ	114	CFM0003791	ফটো উপলব্ধ
নাম : বাখেব শ্বৰ্গীয়াৰী পিতাৰ নাম: সাধুলাল শ্বৰ্গীয়াৰী ঘৰ নং : ১৭ বয়স : 38 লিঙ্গ : পুৰুষ			নাম : অনজনা সৰগিয়াৰি পিতাৰ নাম: সুনিলসিং সৰগিয়াৰি ঘৰ নং : ১৭ বয়স : 37 লিঙ্গ : মহিলা			নাম : সুনিল সিং শ্বৰ্গীয়াৰী পিতাৰ নাম: সাধুলাল শ্বৰ্গীয়াৰী ঘৰ নং : ১৭ বয়স : 33 লিঙ্গ : পুৰুষ		
115	CFM1037576	ফটো উপলব্ধ	116	CFM0166926	ফটো উপলব্ধ	117	CFM0003793	ফটো উপলব্ধ
নাম : মাধুৰি সৰগিয়াৰি পিতাৰ নাম: সাদু সৰগিয়াৰি ঘৰ নং : ১৭ বয়স : 31 লিঙ্গ : মহিলা			নাম : দিগ্ৰী সৰগিয়াৰী স্বামীৰ নাম: বখেব সৰগিয়াৰী ঘৰ নং : ১৭ বয়স : 30 লিঙ্গ : মহিলা			নাম : ৰাংগালী বড়ো স্বামীৰ নাম: ফাখু ঘৰ নং : ১৮ বয়স : 72 লিঙ্গ : মহিলা		
118	CFM0003794	ফটো উপলব্ধ	119	CFM0003795	ফটো উপলব্ধ	120	CFM0003796	ফটো উপলব্ধ
নাম : ৰজনী কান্ত বড়ো পিতাৰ নাম: ফেৰখাও বড়ো ঘৰ নং : ১৮ বয়স : 69 লিঙ্গ : পুৰুষ			নাম : ৰঞ্জলী বড়ো স্বামীৰ নাম: ৰজনী ঘৰ নং : ১৮ বয়স : 62 লিঙ্গ : মহিলা			নাম : অলিয়ন বড়ো পিতাৰ নাম: ৰজনী কান্ত বড়ো ঘৰ নং : ১৮ বয়স : 44 লিঙ্গ : পুৰুষ		



121	CFM0003797	ফটো উপলব্ধ	নাম : বনজনা বড়ো স্বামীৰ নাম: অলিয়ন বড়ো ঘৰ নং : ১৮ বয়স : 40 লিঙ্গ : মহিলা
122	CFM0003799	ফটো উপলব্ধ	নাম : অনিত কঃ বৰো পিতাৰ নাম: বঁজনি কান্ত বড়ো ঘৰ নং : ১৮ বয়স : 39 লিঙ্গ : পুৰুষ
123	CFM1850277	ফটো উপলব্ধ	নাম : সজনী ব্ৰহ্ম বড়ো স্বামীৰ নাম: অনিত ক্ৰ বড়ো ঘৰ নং : ১৮ বয়স : 30 লিঙ্গ : মহিলা
124	CFM0003800	ফটো উপলব্ধ	নাম : নামে বসুমতাৰী স্বামীৰ নাম: কৰ্ণ বসুমতাৰী ঘৰ নং : ১৯ বয়স : 64 লিঙ্গ : মহিলা
125	CFM0003801	ফটো উপলব্ধ	নাম : বাজীব বসুমতাৰী পিতাৰ নাম: কৰ্ণ বসুমতাৰী ঘৰ নং : ১৯ বয়স : 36 লিঙ্গ : পুৰুষ
126	CFM0003802	ফটো উপলব্ধ	নাম : বিজিত বসুমতাৰী পিতাৰ নাম: নামে দেউৰী ঘৰ নং : ১৯ বয়স : 31 লিঙ্গ : পুৰুষ
127	CFM0481929	ফটো উপলব্ধ	নাম : ফিংখি বসুমতাৰি স্বামীৰ নাম: বাজীব বসুমতাৰি ঘৰ নং : 19 বয়স : 26 লিঙ্গ : মহিলা
128	CFM0485904	ফটো উপলব্ধ	নাম : অল' বসুমতাৰি স্বামীৰ নাম: বিজিত বসুমতাৰি ঘৰ নং : 19 বয়স : 26 লিঙ্গ : মহিলা
129	CFM0003803	ফটো উপলব্ধ	নাম : বক্ত বড়ো পিতাৰ নাম: লিবন ঘৰ নং : ২০ বয়স : 57 লিঙ্গ : পুৰুষ
130	CFM0003804	ফটো উপলব্ধ	নাম : সুমিত্ৰি বড়ো স্বামীৰ নাম: বক্ত বড়ো ঘৰ নং : ২০ বয়স : 44 লিঙ্গ : মহিলা
131	CFM0003805	ফটো উপলব্ধ	নাম : সানামক বৰো পিতাৰ নাম: বক্তা বড়ো ঘৰ নং : ২০ বয়স : 37 লিঙ্গ : পুৰুষ
132	CFM0174938	ফটো উপলব্ধ	নাম : পমিলা বড়ো স্বামীৰ নাম: চানক্য বড়ো ঘৰ নং : ২০ বয়স : 32 লিঙ্গ : মহিলা
133	CFM0003808	ফটো উপলব্ধ	নাম : মহিত বড়ো অন্যান্য: বক্ত বড়ো ঘৰ নং : ২০ বয়স : 31 লিঙ্গ : পুৰুষ
134	CFM0003809	ফটো উপলব্ধ	নাম : বিকান্ত বড়ো পিতাৰ নাম: মাথাং বড়ো ঘৰ নং : ২১ বয়স : 49 লিঙ্গ : পুৰুষ
135	CFM0003810	ফটো উপলব্ধ	নাম : নবলে বড়ো স্বামীৰ নাম: বিকান্ত বড়ো ঘৰ নং : ২১ বয়স : 48 লিঙ্গ : মহিলা
136	CFM0003811	ফটো উপলব্ধ	নাম : চানচুমা বড়ো পিতাৰ নাম: বিকান্ত বড়ো ঘৰ নং : ২১ বয়স : 31 লিঙ্গ : পুৰুষ
137	CFM0003812	ফটো উপলব্ধ	নাম : সুনিতা বড়ো স্বামীৰ নাম: চানচুমা বড়ো ঘৰ নং : ২১ বয়স : 29 লিঙ্গ : মহিলা
138	CFM0481143	ফটো উপলব্ধ	নাম : বনজিলা বড়ো পিতাৰ নাম: বিখানথ বড়ো ঘৰ নং : ২১ বয়স : 26 লিঙ্গ : মহিলা
139	CFM0003813	ফটো উপলব্ধ	নাম : মনিকান্ত পিতাৰ নাম: লিবন ঘৰ নং : ২২ বয়স : 57 লিঙ্গ : পুৰুষ
140	CFM0003814	ফটো উপলব্ধ	নাম : খেলপ বড়ো স্বামীৰ নাম: মনিকান্ত বড়ো ঘৰ নং : ২২ বয়স : 53 লিঙ্গ : মহিলা
141	CFM0003815	ফটো উপলব্ধ	নাম : সুভাস বড়ো পিতাৰ নাম: মনিকান্ত ঘৰ নং : ২২ বয়স : 40 লিঙ্গ : পুৰুষ
142	CFM0003816	ফটো উপলব্ধ	নাম : বনজিলা বড়ো পিতাৰ নাম: মনিখানথ বড়ো ঘৰ নং : ২২ বয়স : 36 লিঙ্গ : মহিলা
143	CFM0003817	ফটো উপলব্ধ	নাম : সমখৰ বড়ো পিতাৰ নাম: মনিকান্ত ঘৰ নং : ২২ বয়স : 31 লিঙ্গ : পুৰুষ
144	CFM0141119	ফটো উপলব্ধ	নাম : হাইনা গয়াৰী স্বামীৰ নাম: সুবষ বড়ো ঘৰ নং : ২২ বয়স : 31 লিঙ্গ : মহিলা
145	CFM1222660	ফটো উপলব্ধ	নাম : অনজিমা বড়ো স্বামীৰ নাম: সমখোৰ বড়ো ঘৰ নং : 22 বয়স : 24 লিঙ্গ : মহিলা
146	CFM0003819	ফটো উপলব্ধ	নাম : জয়স্ৰী বসুমতাৰী স্বামীৰ নাম: মনোৰঞ্জন ঘৰ নং : ২৩ বয়স : 57 লিঙ্গ : মহিলা
147	CFM0003820	ফটো উপলব্ধ	নাম : দীনোচ লড়ো পিতাৰ নাম: ফেৰখাও লড়ো ঘৰ নং : ২৩ বয়স : 55 লিঙ্গ : পুৰুষ
148	CFM0003821	ফটো উপলব্ধ	নাম : বীতা বড়ো স্বামীৰ নাম: দীনোচ বড়ো ঘৰ নং : ২৩ বয়স : 50 লিঙ্গ : মহিলা
149	CFM1850299	ফটো উপলব্ধ	নাম : সানচুমা বসুমতাৰী পিতাৰ নাম: মনোৰঞ্জন বসুমতাৰী ঘৰ নং : ২৩ বয়স : 30 লিঙ্গ : পুৰুষ
150	CFM0061317	ফটো উপলব্ধ	নাম : ফাঁজীংসাৰ বসুমতাৰী পিতাৰ নাম: মনোৰঞ্জন বসুমতাৰী ঘৰ নং : ২৩ বয়স : 28 লিঙ্গ : পুৰুষ



151 নাম : অন্ত্ৰালি বৰ BARO স্বামীৰ নাম: ফোজোসাৰ বসুমতাৰী ঘৰ নং : 23 বয়স : 27 লিঙ্গ : মহিলা	CFM1182880 ফটো উপলব্ধ	152 নাম : হাৰুংসা বসুমতাৰি পিতাৰ নাম: মনৰ্বনজন বসুমতাৰি ঘৰ নং : 23 বয়স : 26 লিঙ্গ : পুৰুষ	CFM0483172 ফটো উপলব্ধ	153 নাম : সিমাংসী বৰো পিতাৰ নাম: দীনেশ বৰো ঘৰ নং : 23 বয়স : 23 লিঙ্গ : মহিলা	UUI0079475 ফটো উপলব্ধ
154 নাম : সৰ্বেশ্বৰ বড়ো পিতাৰ নাম: গোপী ঘৰ নং : 28 বয়স : 77 লিঙ্গ : পুৰুষ	CFM0003822 ফটো উপলব্ধ	155 নাম : বৰ্মনী বড়ো স্বামীৰ নাম: গোপী ঘৰ নং : 28 বয়স : 76 লিঙ্গ : মহিলা	CFM1035661 ফটো উপলব্ধ	156 নাম : সাৰেবী বড়ো স্বামীৰ নাম: সৰ্বেশ্বৰ ঘৰ নং : 28 বয়স : 53 লিঙ্গ : মহিলা	CFM0003823 ফটো উপলব্ধ
157 নাম : নেৰসোন বড়ো পিতাৰ নাম: সৰ্বেশ্বৰ বড়ো ঘৰ নং : 28 বয়স : 31 লিঙ্গ : পুৰুষ	CFM0003824 ফটো উপলব্ধ	158 নাম : সোৰজিলা বড়ো মাতৃৰ নাম: সাবিত্ৰী বসুমতাৰী ঘৰ নং : 28 বয়স : 28 লিঙ্গ : মহিলা	CFM0064345 ফটো উপলব্ধ	159 নাম : সোৰাংসি বৰ স্বামীৰ নাম: নেৰসোন বৰ ঘৰ নং : 24 বয়স : 28 লিঙ্গ : মহিলা	CFM1223957 ফটো উপলব্ধ
160 নাম : মুনি পিতাৰ নাম: হৰ্বেশ্বৰ বড়ো ঘৰ নং : 24 বয়স : 25 লিঙ্গ : পুৰুষ	CFM0507046 ফটো উপলব্ধ	161 নাম : বিৰেন বড়ো পিতাৰ নাম: বাৰমেশ্বৰ ঘৰ নং : 25 বয়স : 69 লিঙ্গ : পুৰুষ	CFM0003825 ফটো উপলব্ধ	162 নাম : বঞ্জল বড়ো স্বামীৰ নাম: বিৰেন ঘৰ নং : 25 বয়স : 62 লিঙ্গ : মহিলা	CFM0003826 ফটো উপলব্ধ
163 নাম : কুঞ্জলাল বড়ো পিতাৰ নাম: বিৰেন ঘৰ নং : 25 বয়স : 46 লিঙ্গ : পুৰুষ	CFM0003828 ফটো উপলব্ধ	164 নাম : সাৰালা সোৰগিয়াৰি বৰ স্বামীৰ নাম: সিমাংসা বৰ ঘৰ নং : 25 বয়স : 43 লিঙ্গ : মহিলা	CFM0003829 ফটো উপলব্ধ	165 নাম : চিমাংসা বড়ো পিতাৰ নাম: বিৰেন বড়ো ঘৰ নং : 25 বয়স : 41 লিঙ্গ : পুৰুষ	CFM1144245 ফটো উপলব্ধ
166 নাম : চেন বড়ো স্বামীৰ নাম: কুঞ্জলাল ঘৰ নং : 25 বয়স : 40 লিঙ্গ : মহিলা	CFM0003830 ফটো উপলব্ধ	167 নাম : ববিথা বড়ো পিতাৰ নাম: সিমাংসা বড়ো ঘৰ নং : 25 বয়স : 25 লিঙ্গ : মহিলা	CFM0483628 ফটো উপলব্ধ	168 নাম : ভাগ্যশ্ৰী বড়ো পিতাৰ নাম: সিমাংসা বড়ো ঘৰ নং : 25 বয়স : 20 লিঙ্গ : মহিলা	UUI0036731 ফটো উপলব্ধ
169 নাম : প্ৰফুল্ল বড়ো পিতাৰ নাম: হৰি ঘৰ নং : 26 বয়স : 77 লিঙ্গ : পুৰুষ	CFM0003831 ফটো উপলব্ধ	170 নাম : লাহতী বড়ো স্বামীৰ নাম: প্ৰফুল্ল ঘৰ নং : 26 বয়স : 72 লিঙ্গ : মহিলা	CFM0003832 ফটো উপলব্ধ	171 নাম : অনন্ত বড়ো পিতাৰ নাম: প্ৰফুল্ল ঘৰ নং : 26 বয়স : 52 লিঙ্গ : পুৰুষ	CFM0003833 ফটো উপলব্ধ
172 নাম : সুবুচা দেউৰী পিতাৰ নাম: প্ৰফুল্ল দেউৰী ঘৰ নং : 26 বয়স : 46 লিঙ্গ : পুৰুষ	CFM0003834 ফটো উপলব্ধ	173 নাম : সুমলী বড়ো স্বামীৰ নাম: অনন্ত ঘৰ নং : 26 বয়স : 43 লিঙ্গ : মহিলা	CFM0003835 ফটো উপলব্ধ	174 নাম : ধৰত্ৰি বড়ো স্বামীৰ নাম: চুবুংসাৰ বড়ো ঘৰ নং : 26 বয়স : 43 লিঙ্গ : মহিলা	CFM0003836 ফটো উপলব্ধ
175 নাম : বসন্ত বড়ো পিতাৰ নাম: প্ৰফুল্ল ঘৰ নং : 26 বয়স : 43 লিঙ্গ : পুৰুষ	CFM1035774 ফটো উপলব্ধ	176 নাম : বেখা বড়ো স্বামীৰ নাম: বসন্ত ঘৰ নং : 26 বয়স : 39 লিঙ্গ : মহিলা	CFM0003837 ফটো উপলব্ধ	177 নাম : বিহিত বড়ো পিতাৰ নাম: দিনস বড়ো ঘৰ নং : 26 বয়স : 25 লিঙ্গ : পুৰুষ	CFM1204536 ফটো উপলব্ধ
178 নাম : ফানজোল বড়ো পিতাৰ নাম: অনন্থ বড়ো ঘৰ নং : 26 বয়স : 23 লিঙ্গ : পুৰুষ	CFM1151950 ফটো উপলব্ধ	179 নাম : বৰ্মা বড়ো পিতাৰ নাম: হৰি ঘৰ নং : 29 বয়স : 73 লিঙ্গ : পুৰুষ	CFM0003838 ফটো উপলব্ধ	180 নাম : খদৈশ্ৰী বড়ো স্বামীৰ নাম: বৰ্মা ঘৰ নং : 29 বয়স : 68 লিঙ্গ : মহিলা	CFM0003839 ফটো উপলব্ধ



181 নাম : মিখিংগা বড়ো পিতাৰ নাম: বৰ্মা কান্ত বড়ো ঘৰ নং : ২৭ বয়স : 28 লিঙ্গ : পুৰুষ	CFM0070896 ফটো উপলব্ধ	182 নাম : বঞ্জিত গয়াৰী পিতাৰ নাম: গোচাই ঘৰ নং : ২৮ বয়স : 57 লিঙ্গ : পুৰুষ	CFM0003842 ফটো উপলব্ধ	183 নাম : বিলাইশ্ৰী গয়াৰী স্বামীৰ নাম: বঞ্জিত ঘৰ নং : ২৮ বয়স : 53 লিঙ্গ : মহিলা	CFM0003843 ফটো উপলব্ধ
184 নাম : বিজয় গয়াৰী পিতাৰ নাম: গোচাই ঘৰ নং : ২৮ বয়স : 48 লিঙ্গ : পুৰুষ	CFM0003844 ফটো উপলব্ধ	185 নাম : নিদানশ্ৰী গয়াৰী স্বামীৰ নাম: বিজয় ঘৰ নং : ২৮ বয়স : 44 লিঙ্গ : মহিলা	CFM0003845 ফটো উপলব্ধ	186 নাম : অৰপজ্যোতি গয়াৰী পিতাৰ নাম: বনজিত কুমাৰ গয়াৰী ঘৰ নং : ২৮ বয়স : 32 লিঙ্গ : পুৰুষ	CFM1850302 ফটো উপলব্ধ
187 নাম : হযেশ্বী গয়াৰী পিতাৰ নাম: বিজয় গয়াৰী ঘৰ নং : 28 বয়স : 21 লিঙ্গ : মহিলা	CFM7192933 ফটো উপলব্ধ	188 নাম : জগত গয়াৰী পিতাৰ নাম: ৰতি ঘৰ নং : ২৯ বয়স : 73 লিঙ্গ : পুৰুষ	CFM0003846 ফটো উপলব্ধ	189 নাম : আলাং গয়াৰী স্বামীৰ নাম: জগত ঘৰ নং : ২৯ বয়স : 69 লিঙ্গ : মহিলা	CFM0003847 ফটো উপলব্ধ
190 নাম : বুদ্ধে গয়াৰী পিতাৰ নাম: জগত ঘৰ নং : ২৯ বয়স : 48 লিঙ্গ : পুৰুষ	CFM0003849 ফটো উপলব্ধ	191 নাম : মালতী স্বামীৰ নাম: ৰাজু ঘৰ নং : ২৯ বয়স : 44 লিঙ্গ : মহিলা	CFM0003851 ফটো উপলব্ধ	192 নাম : হাংমা গয়াৰী স্বামীৰ নাম: বুদ্ধি গয়াৰী ঘৰ নং : ২৯ বয়স : 39 লিঙ্গ : মহিলা	CFM0003852 ফটো উপলব্ধ
193 নাম : কৃষ্ণ গয়াৰী পিতাৰ নাম: জগত ঘৰ নং : ২৯ বয়স : 37 লিঙ্গ : পুৰুষ	CFM0003853 ফটো উপলব্ধ	194 নাম : চজানি বড়ো স্বামীৰ নাম: কৃষ্ণ গয়াৰী ঘৰ নং : ২৯ বয়স : 30 লিঙ্গ : মহিলা	CFM0141929 ফটো উপলব্ধ	195 নাম : জগেশ গয়াৰী পিতাৰ নাম: ৰাজু গয়াৰী ঘৰ নং : ২৯ বয়স : 23 লিঙ্গ : পুৰুষ	CFM1260843 ফটো উপলব্ধ
196 নাম : অমিমা গয়াৰী পিতাৰ নাম: বুদ্ধি গয়াৰী ঘৰ নং : 29 বয়স : 21 লিঙ্গ : মহিলা	UUI0085688 ফটো উপলব্ধ	197 নাম : তপন গয়াৰী পিতাৰ নাম: ৰাজু গয়াৰী ঘৰ নং : 29 বয়স : 20 লিঙ্গ : পুৰুষ	UUI0030346 ফটো উপলব্ধ	198 নাম : ভবানী গয়াৰী স্বামীৰ নাম: জৱাহৰলাল গয়াৰী ঘৰ নং : ৩০ বয়স : 64 লিঙ্গ : মহিলা	CFM0003854 ফটো উপলব্ধ
199 নাম : কংকন গয়াৰী পিতাৰ নাম: জৱাহৰলাল গয়াৰী ঘৰ নং : ৩০ বয়স : 33 লিঙ্গ : পুৰুষ	CFM0003855 ফটো উপলব্ধ	200 নাম : সংকৰ গয়াৰী পিতাৰ নাম: জৱহলাল গয়াৰী ঘৰ নং : ৩০ বয়স : 28 লিঙ্গ : পুৰুষ	CFM0141945 ফটো উপলব্ধ	201 নাম : দম্বে গয়াৰী স্বামীৰ নাম: চন্দ্ৰ কান্ত গয়াৰী ঘৰ নং : ৩১ বয়স : 70 লিঙ্গ : মহিলা	CFM0003856 ফটো উপলব্ধ
202 নাম : চন্দ্ৰ কান্ত গয়াৰী পিতাৰ নাম: ৰতি ঘৰ নং : ৩১ বয়স : 60 লিঙ্গ : পুৰুষ	CFM1036006 ফটো উপলব্ধ	203 নাম : হৰেন বৰো পিতাৰ নাম: ৰামেসৰ বড়ো ঘৰ নং : ৩২ বয়স : 62 লিঙ্গ : পুৰুষ	CFM0003857 ফটো উপলব্ধ	204 নাম : মোনশ্ৰী বড়ো স্বামীৰ নাম: হৰেন বড়ো ঘৰ নং : ৩২ বয়স : 53 লিঙ্গ : মহিলা	CFM0003858 ফটো উপলব্ধ
205 নাম : বিকেন বড়ো পিতাৰ নাম: হৰেন বড়ো ঘৰ নং : ৩২ বয়স : 46 লিঙ্গ : পুৰুষ	CFM0003860 ফটো উপলব্ধ	# 206 নাম : বুদ্ধিশ্বৰ বড়ো পিতাৰ নাম: হৰেন বড়ো ঘৰ নং : ৩২ বয়স : 43 লিঙ্গ : পুৰুষ	CFM0003859 ফটো উপলব্ধ	207 নাম : ভক্তি বড়ো স্বামীৰ নাম: বুদ্ধি বড়ো ঘৰ নং : ৩২ বয়স : 37 লিঙ্গ : মহিলা	CFM0003862 ফটো উপলব্ধ
208 নাম : গাচাতী বড়ো স্বামীৰ নাম: বিকেন ঘৰ নং : ৩২ বয়স : 37 লিঙ্গ : মহিলা	CFM0003861 ফটো উপলব্ধ	209 নাম : ৰহনি বড়ো অন্যান্য: হৰেন দেউতি ঘৰ নং : ৩২ বয়স : 31 লিঙ্গ : মহিলা	CFM1037587 ফটো উপলব্ধ	210 নাম : বলেন গয়াৰী পিতাৰ নাম: গানামিয়া গয়াৰী ঘৰ নং : ৩৩ বয়স : 60 লিঙ্গ : পুৰুষ	CFM0003863 ফটো উপলব্ধ



211 নাম : বৈসাগী গয়াৰী স্বামীৰ নাম : বলেন গয়াৰী ঘৰ নং : ৩৩ বয়স : 56 লিঙ্গ : মহিলা	CFM0003864 ফটো উপলব্ধ	212 নাম : অমৰ গয়াৰী পিতাৰ নাম : বলেন ঘৰ নং : ৩৩ বয়স : 40 লিঙ্গ : পুৰুষ	CFM0003865 ফটো উপলব্ধ	213 নাম : ফৈসালী বসমতাৰী স্বামীৰ নাম : অমৰ গয়াৰী ঘৰ নং : ৩৩ বয়স : 39 লিঙ্গ : মহিলা	CFM0003866 ফটো উপলব্ধ
214 নাম : সমৰসিংহ গয়াৰী পিতাৰ নাম : বলেন গয়াৰী ঘৰ নং : ৩৩ বয়স : 38 লিঙ্গ : পুৰুষ	CFM0003867 ফটো উপলব্ধ	215 নাম : আজলী বড়ো পিতাৰ নাম : খনু ৰাম বড়ো ঘৰ নং : ৩৩ বয়স : 35 লিঙ্গ : মহিলা	CFM0081679 ফটো উপলব্ধ	216 নাম : বিশাল গয়াৰী পিতাৰ নাম : অমৰ ঘৰ নং : 33 বয়স : 21 লিঙ্গ : পুৰুষ	UUI0072140 ফটো উপলব্ধ
217 নাম : খৰ্গেশ্বৰ গয়াৰী পিতাৰ নাম : বাক্সাল ঘৰ নং : ৩৪ বয়স : 50 লিঙ্গ : পুৰুষ	CFM0003868 ফটো উপলব্ধ	218 নাম : সুনিত্ৰী গয়াৰী পিতাৰ নাম : বাক্সাল ঘৰ নং : ৩৪ বয়স : 46 লিঙ্গ : মহিলা	CFM0003869 ফটো উপলব্ধ	219 নাম : নানি বৰ স্বামীৰ নাম : খাৰগেসোৰ গয়াৰী ঘৰ নং : 34 বয়স : 45 লিঙ্গ : মহিলা	CFM1223916 ফটো উপলব্ধ
220 নাম : নালেপু গয়াৰী স্বামীৰ নাম : চিত্ত ঘৰ নং : ৩৬ বয়স : 71 লিঙ্গ : মহিলা	CFM0003871 ফটো উপলব্ধ	221 নাম : নিপেন গয়াৰী পিতাৰ নাম : চিত্ত ঘৰ নং : ৩৬ বয়স : 49 লিঙ্গ : পুৰুষ	CFM0003872 ফটো উপলব্ধ	222 নাম : নাইত্ৰী গয়াৰী স্বামীৰ নাম : নিপেন ঘৰ নং : ৩৬ বয়স : 43 লিঙ্গ : মহিলা	CFM0003873 ফটো উপলব্ধ
223 নাম : মতিন গয়াৰী পিতাৰ নাম : চিত্ত ঘৰ নং : ৩৬ বয়স : 43 লিঙ্গ : পুৰুষ	CFM0003874 ফটো উপলব্ধ	224 নাম : সোম্বাতি গয়াৰী স্বামীৰ নাম : মতিন গয়াৰী ঘৰ নং : ৩৬ বয়স : 31 লিঙ্গ : মহিলা	CFM0141986 ফটো উপলব্ধ	225 নাম : থিমি গয়াৰী স্বামীৰ নাম : গুৰু ঘৰ নং : ৩৭ বয়স : 53 লিঙ্গ : মহিলা	CFM0003875 ফটো উপলব্ধ
226 নাম : খনলৈ গয়াৰী পিতাৰ নাম : গুৰু ঘৰ নং : ৩৭ বয়স : 40 লিঙ্গ : পুৰুষ	CFM0003876 ফটো উপলব্ধ	227 নাম : লিতিলমেন গয়াৰী পিতাৰ নাম : সুক্ৰ গয়াৰী ঘৰ নং : ৩৭ বয়স : 35 লিঙ্গ : পুৰুষ	CFM0003877 ফটো উপলব্ধ	228 নাম : হিৰমহান গয়াৰী পিতাৰ নাম : সুক্ৰ গয়াৰী ঘৰ নং : ৩৭ বয়স : 30 লিঙ্গ : পুৰুষ	CFM0142018 ফটো উপলব্ধ
229 নাম : লোহিত গয়াৰী পিতাৰ নাম : সুক্ৰ গয়াৰী ঘৰ নং : ৩৭ বয়স : 28 লিঙ্গ : পুৰুষ	CFM0142026 ফটো উপলব্ধ	230 নাম : বিনয় গয়াৰী পিতাৰ নাম : হৰেন ঘৰ নং : ৩৮ বয়স : 57 লিঙ্গ : পুৰুষ	CFM0003878 ফটো উপলব্ধ	231 নাম : নাক্ত গয়াৰী স্বামীৰ নাম : বিনয় ঘৰ নং : ৩৮ বয়স : 53 লিঙ্গ : মহিলা	CFM0003879 ফটো উপলব্ধ
232 নাম : সীমাংচ গয়াৰী পিতাৰ নাম : বিনয় গয়াৰী ঘৰ নং : ৩৮ বয়স : 31 লিঙ্গ : পুৰুষ	CFM0003880 ফটো উপলব্ধ	233 নাম : বাবুৰাম বৰো অন্যান্য : চাৰায় ঘৰ নং : ৩৯ বয়স : 72 লিঙ্গ : পুৰুষ	CFM0003881 ফটো উপলব্ধ	234 নাম : ৰুণ্ডি বড়ো স্বামীৰ নাম : বাবুৰাম ঘৰ নং : ৩৯ বয়স : 68 লিঙ্গ : মহিলা	CFM0003882 ফটো উপলব্ধ
235 নাম : মৃদলা বড়ো পিতাৰ নাম : বাবু ৰাম বড়ো ঘৰ নং : 39 বয়স : 24 লিঙ্গ : মহিলা	CFM0459198 ফটো উপলব্ধ	236 নাম : ধনমুনি বড়ো পিতাৰ নাম : বাবুৰাম বড়ো ঘৰ নং : 39 বয়স : 23 লিঙ্গ : পুৰুষ	CFM1210947 ফটো উপলব্ধ	237 নাম : গেন্দ্ৰা পিতাৰ নাম : বুধবাৰ ঘৰ নং : ৪০ বয়স : 68 লিঙ্গ : পুৰুষ	CFM0003883 ফটো উপলব্ধ
238 নাম : দীপালি দাঙ্গমাৰী স্বামীৰ নাম : গেন্দ্ৰা ঘৰ নং : ৪০ বয়স : 49 লিঙ্গ : মহিলা	CFM0003885 ফটো উপলব্ধ	239 নাম : বৰেন দ্বিমাৰী অন্যান্য : বুধবাৰ ঘৰ নং : ৪০ বয়স : 47 লিঙ্গ : পুৰুষ	CFM0003884 ফটো উপলব্ধ	240 নাম : কবিতা দৈমাৰী স্বামীৰ নাম : বৰেন দৈমাৰী ঘৰ নং : ৪০ বয়স : 42 লিঙ্গ : মহিলা	CFM0003886 ফটো উপলব্ধ



241 নাম : খৰম্ভদন দাস্ৰী পিতাৰ নাম: গেন্দ্ৰা দৈমাৰী ঘৰ নং : 80 বয়স : 31 লিঙ্গ : পুৰুষ	CFM0003887 ফটো উপলব্ধ	242 নাম : বিৰখাং দৈমাৰী পিতাৰ নাম: গেন্দ্ৰা দৈমাৰী ঘৰ নং : 80 বয়স : 30 লিঙ্গ : পুৰুষ	CFM1850288 ফটো উপলব্ধ	243 নাম : ৰবিনা দৈমাৰী পিতাৰ নাম: গেন্দ্ৰা দৈমাৰী ঘৰ নং : 40 বয়স : 26 লিঙ্গ : মহিলা	CFM1210954 ফটো উপলব্ধ
244 নাম : কৰণ দৈমাৰী পিতাৰ নাম: বৰেন দৈমাৰী ঘৰ নং : 40 বয়স : 22 লিঙ্গ : পুৰুষ	CFM1304575 ফটো উপলব্ধ	245 নাম : প্ৰমোদ বড়ো পিতাৰ নাম: দুলাল ঘৰ নং : 82 বয়স : 49 লিঙ্গ : পুৰুষ	CFM0003888 ফটো উপলব্ধ	246 নাম : উখা বৰো স্বামীৰ নাম: প্ৰমোদ ঘৰ নং : 82 বয়স : 46 লিঙ্গ : মহিলা	CFM0003890 ফটো উপলব্ধ
247 নাম : বলেন বৰো পিতাৰ নাম: দুলাল ঘৰ নং : 82 বয়স : 45 লিঙ্গ : পুৰুষ	CFM0003891 ফটো উপলব্ধ	248 নাম : বীনা দৈমাৰী স্বামীৰ নাম: বলেন বড়ো ঘৰ নং : 82 বয়স : 39 লিঙ্গ : মহিলা	CFM1036380 ফটো উপলব্ধ	249 নাম : বিজয়া বড়ো পিতাৰ নাম: প্ৰমদ বড়ো ঘৰ নং : 42 বয়স : 22 লিঙ্গ : মহিলা	CFM7161656 ফটো উপলব্ধ
250 নাম : দাৰেন দৈমাৰী পিতাৰ নাম: বুধবাৰ ঘৰ নং : 83 বয়স : 52 লিঙ্গ : পুৰুষ	CFM0003892 ফটো উপলব্ধ	251 নাম : মিন দাস্ৰী স্বামীৰ নাম: দাৰেন ঘৰ নং : 83 বয়স : 48 লিঙ্গ : মহিলা	CFM0003893 ফটো উপলব্ধ	252 নাম : জোনকী দিমাৰী পিতাৰ নাম: ধৰেন দিমাৰী ঘৰ নং : 43 বয়স : 24 লিঙ্গ : মহিলা	CFM0337261 ফটো উপলব্ধ
253 নাম : সৌমবে বড়ো স্বামীৰ নাম: হংলা বড়ো ঘৰ নং : 88 বয়স : 72 লিঙ্গ : মহিলা	CFM0003895 ফটো উপলব্ধ	254 নাম : দুলাল বড়ো পিতাৰ নাম: হংলা বড়ো ঘৰ নং : 88 বয়স : 53 লিঙ্গ : পুৰুষ	CFM1036426 ফটো উপলব্ধ	255 নাম : খাওবা বড়ো পিতাৰ নাম: হংলা বড়ো ঘৰ নং : 88 বয়স : 51 লিঙ্গ : পুৰুষ	CFM0003896 ফটো উপলব্ধ
256 নাম : দালিমি বড়ো স্বামীৰ নাম: দুলাল বড়ো ঘৰ নং : 88 বয়স : 48 লিঙ্গ : মহিলা	CFM1036437 ফটো উপলব্ধ	257 নাম : নিবাৰি বড়ো স্বামীৰ নাম: হনী বড়ো ঘৰ নং : 88 বয়স : 35 লিঙ্গ : মহিলা	CFM0003898 ফটো উপলব্ধ	258 নাম : সোমখোৰ বড়ো পিতাৰ নাম: দুলাল বড়ো ঘৰ নং : 44 বয়স : 26 লিঙ্গ : পুৰুষ	CFM0364737 ফটো উপলব্ধ
259 নাম : থেমা বৰো পিতাৰ নাম: অনা ঘৰ নং : 85 বয়স : 73 লিঙ্গ : পুৰুষ	CFM1036471 ফটো উপলব্ধ	260 নাম : চিকন মুছাহাৰী স্বামীৰ নাম: তেমা ঘৰ নং : 85 বয়স : 67 লিঙ্গ : মহিলা	CFM0003899 ফটো উপলব্ধ	261 নাম : অনিল মুছাহাৰী পিতাৰ নাম: ধীৰেন মুছাহাৰী ঘৰ নং : 85 বয়স : 38 লিঙ্গ : পুৰুষ	CFM0003900 ফটো উপলব্ধ
262 নাম : লতিমা মুছাহাৰী স্বামীৰ নাম: অনিল ঘৰ নং : 85 বয়স : 30 লিঙ্গ : মহিলা	CFM0003902 ফটো উপলব্ধ	263 নাম : বুলে বৰো স্বামীৰ নাম: ৰাজা ঘৰ নং : 85 বয়স : 47 লিঙ্গ : মহিলা	CFM0003904 ফটো উপলব্ধ	264 নাম : বিষ্ণু ৰাম বড়ো পিতাৰ নাম: ৰাজা বড়ো ঘৰ নং : 85 বয়স : 47 লিঙ্গ : পুৰুষ	CFM1036551 ফটো উপলব্ধ
265 নাম : কমল বৰো পিতাৰ নাম: ৰাজা ঘৰ নং : 85 বয়স : 45 লিঙ্গ : পুৰুষ	CFM1036573 ফটো উপলব্ধ	266 নাম : ৰীতা বৰো স্বামীৰ নাম: বিষ্ণু ঘৰ নং : 85 বয়স : 43 লিঙ্গ : মহিলা	CFM1036562 ফটো উপলব্ধ	267 নাম : মেনোকা বড়ো স্বামীৰ নাম: কমল ঘৰ নং : 85 বয়স : 37 লিঙ্গ : মহিলা	CFM0003905 ফটো উপলব্ধ
268 নাম : চমীলা বড়ো স্বামীৰ নাম: ৰিংখংগশৰ বড়ো ঘৰ নং : 85 বয়স : 34 লিঙ্গ : মহিলা	CFM0003907 ফটো উপলব্ধ	269 নাম : প্ৰতাপসিংহ বড়ো পিতাৰ নাম: বিষ্ণু ৰাম বড়ো ঘৰ নং : 46 বয়স : 22 লিঙ্গ : পুৰুষ	CFM1303940 ফটো উপলব্ধ	270 নাম : গোলাব গয়াৰী পিতাৰ নাম: দোবা গয়াৰী ঘৰ নং : 89 বয়স : 71 লিঙ্গ : পুৰুষ	CFM0003908 ফটো উপলব্ধ



271 নাম : খেৰে গয়াৰী স্বামীৰ নাম: বৃহা গয়াৰী ঘৰ নং : 89 বয়স : 65 লিঙ্গ : মহিলা	CFM0003909 ফটো উপলব্ধ	272 নাম : ৰূপেন গয়াৰী পিতাৰ নাম: গলাব গয়াৰী ঘৰ নং : 89 বয়স : 44 লিঙ্গ : পুৰুষ	CFM0003910 ফটো উপলব্ধ	273 নাম : কনিকা গয়াৰী স্বামীৰ নাম: ৰূপেন গয়াৰী ঘৰ নং : 89 বয়স : 42 লিঙ্গ : মহিলা	CFM0003911 ফটো উপলব্ধ
274 নাম : খোনশ্ৰী গৈয়াৰী স্বামীৰ নাম: কনক ঘৰ নং : 84 বয়স : 68 লিঙ্গ : মহিলা	CFM0003913 ফটো উপলব্ধ	275 নাম : এৰাগডাৰ গয়াৰী পিতাৰ নাম: কনক চন্দ্ৰ গয়াৰী ঘৰ নং : 84 বয়স : 42 লিঙ্গ : পুৰুষ	CFM0003914 ফটো উপলব্ধ	276 নাম : অৰ্পন গয়াৰী পিতাৰ নাম: কনক ঘৰ নং : 84 বয়স : 41 লিঙ্গ : পুৰুষ	CFM1036700 ফটো উপলব্ধ
277 নাম : হিৰোন পিতাৰ নাম: কনক ঘৰ নং : 84 বয়স : 37 লিঙ্গ : পুৰুষ	CFM0003915 ফটো উপলব্ধ	278 নাম : সোসাথুস্ৰি বসুমতাৰী স্বামীৰ নাম: হিৰন গয়াৰী ঘৰ নং : 84 বয়স : 33 লিঙ্গ : মহিলা	CFM0516211 ফটো উপলব্ধ	279 নাম : মনজু গয়াৰী স্বামীৰ নাম: এৰাগডাৰ গয়াৰী ঘৰ নং : 84 বয়স : 33 লিঙ্গ : মহিলা	CFM0003916 ফটো উপলব্ধ
280 নাম : মণিকা বড়ো স্বামীৰ নাম: অৰ্পন গয়াৰী ঘৰ নং : 84 বয়স : 29 লিঙ্গ : মহিলা	CFM0515775 ফটো উপলব্ধ	281 নাম : তৰুন বৰো পিতাৰ নাম: বাবৰাও ঘৰ নং : 82 বয়স : 73 লিঙ্গ : পুৰুষ	CFM0003917 ফটো উপলব্ধ	282 নাম : ৰজনী বৰো স্বামীৰ নাম: তৰুন ঘৰ নং : 82 বয়স : 67 লিঙ্গ : মহিলা	CFM0003918 ফটো উপলব্ধ
283 নাম : কুমাৰ বড়ো পিতাৰ নাম: তৰুন বড়ো ঘৰ নং : 82 বয়স : 43 লিঙ্গ : পুৰুষ	CFM0003919 ফটো উপলব্ধ	284 নাম : উদয় বড়ো পিতাৰ নাম: তৰুণ বড়ো ঘৰ নং : 82 বয়স : 38 লিঙ্গ : পুৰুষ	CFM0003920 ফটো উপলব্ধ	285 নাম : বিনিতা বড়ো স্বামীৰ নাম: কুমাৰ বড়ো ঘৰ নং : 82 বয়স : 37 লিঙ্গ : মহিলা	CFM0003921 ফটো উপলব্ধ
286 নাম : সুনিতা বড়ো স্বামীৰ নাম: উদয় বড়ো ঘৰ নং : 82 বয়স : 29 লিঙ্গ : মহিলা	CFM0347211 ফটো উপলব্ধ	287 নাম : নেউলা বৰো পিতাৰ নাম: বাব্ৰাও ঘৰ নং : 50 বয়স : 77 লিঙ্গ : পুৰুষ	CFM0003922 ফটো উপলব্ধ	288 নাম : ৰপাৰাম বৰো পিতাৰ নাম: নেউলা ঘৰ নং : 50 বয়স : 50 লিঙ্গ : পুৰুষ	CFM0003923 ফটো উপলব্ধ
289 নাম : সোটে বড়ো পিতাৰ নাম: গৌমোন বড়ো ঘৰ নং : 50 বয়স : 50 লিঙ্গ : মহিলা	CFM0003924 ফটো উপলব্ধ	290 নাম : অৰ্গা বড়ো পিতাৰ নাম: নেউলা ঘৰ নং : 50 বয়স : 48 লিঙ্গ : পুৰুষ	CFM0003925 ফটো উপলব্ধ	291 নাম : জাম্বি বড়ো স্বামীৰ নাম: অৰ্গা ঘৰ নং : 50 বয়স : 46 লিঙ্গ : মহিলা	CFM0003926 ফটো উপলব্ধ
292 নাম : মিজিং বড়ো পিতাৰ নাম: বুফাৰাম বড়ো ঘৰ নং : 50 বয়স : 28 লিঙ্গ : পুৰুষ	CFM0100438 ফটো উপলব্ধ	293 নাম : চোনচুৰি বড়ো স্বামীৰ নাম: বাঙ্গাল ঘৰ নং : 51 বয়স : 53 লিঙ্গ : মহিলা	CFM0003928 ফটো উপলব্ধ	294 নাম : খৈবায় বড়ো পিতাৰ নাম: মঙ্গল বড়ো ঘৰ নং : 51 বয়স : 48 লিঙ্গ : পুৰুষ	CFM0003927 ফটো উপলব্ধ
295 নাম : চোৰজিত বড়ো পিতাৰ নাম: খাবায় বড়ো ঘৰ নং : 51 বয়স : 40 লিঙ্গ : পুৰুষ	CFM0003929 ফটো উপলব্ধ	296 নাম : সুৰজ বড়ো পিতাৰ নাম: খাবায় বড়ো ঘৰ নং : 51 বয়স : 37 লিঙ্গ : পুৰুষ	CFM0003930 ফটো উপলব্ধ	297 নাম : উৰ্বশী মুচহাৰী স্বামীৰ নাম: সোৰাজীত বড়ো ঘৰ নং : 51 বয়স : 36 লিঙ্গ : মহিলা	CFM1850255 ফটো উপলব্ধ
298 নাম : চানসমায় বড়ো পিতাৰ নাম: খৈবায় বড়ো ঘৰ নং : 51 বয়স : 31 লিঙ্গ : মহিলা	CFM0003931 ফটো উপলব্ধ	299 নাম : টক্ৰিবালা স্বামীৰ নাম: মেহৰুন ঘৰ নং : 52 বয়স : 72 লিঙ্গ : মহিলা	CFM0003932 ফটো উপলব্ধ	300 নাম : নগেন বসুমতাৰি পিতাৰ নাম: গৈন্দ্ৰা বসুমতাৰী ঘৰ নং : 52 বয়স : 55 লিঙ্গ : পুৰুষ	CFM0003933 ফটো উপলব্ধ



301 নাম : আচাৰী পিতাৰ নাম: মেহৰুন ঘৰ নং : ৫২ বয়স : 53 লিঙ্গ : মহিলা	CFM1036904 ফটো উপলব্ধ	302 নাম : খীৰীমদাও বসুমতাৰী পিতাৰ নাম: নগেন বসুমতাৰী ঘৰ নং : ৫২ বয়স : 27 লিঙ্গ : পুৰুষ	CFM0088534 ফটো উপলব্ধ	303 নাম : তেৰেশা বসুমতাৰী স্বামীৰ নাম: খোৰৌমদাৰ বসুমতাৰী ঘৰ নং : 52 বয়স : 27 লিঙ্গ : মহিলা	CFM1210970 ফটো উপলব্ধ
304 নাম : কোৰৌমখাং বসুমাথাৰী পিতাৰ নাম: নগেন বসুমাথাৰী ঘৰ নং : 52 বয়স : 24 লিঙ্গ : পুৰুষ	CFM1210988 ফটো উপলব্ধ	305 নাম : বদশা বসুমাতাৰী পিতাৰ নাম: নগেন বসুমাতাৰী ঘৰ নং : 52 বয়স : 23 লিঙ্গ : পুৰুষ	CFM1210996 ফটো উপলব্ধ	306 নাম : মোনো স্বামীৰ নাম: মবিন ঘৰ নং : ৫৩ বয়স : 51 লিঙ্গ : মহিলা	CFM0003935 ফটো উপলব্ধ
307 নাম : মেথুন পিতাৰ নাম: মবিন ঘৰ নং : ৫৩ বয়স : 38 লিঙ্গ : পুৰুষ	CFM0003936 ফটো উপলব্ধ	308 নাম : চিন বড়ো স্বামীৰ নাম: মেথুন ঘৰ নং : ৫৩ বয়স : 33 লিঙ্গ : মহিলা	CFM0003937 ফটো উপলব্ধ	309 নাম : বুপাখী বড়ো পিতাৰ নাম: খাল্লা বড়ো ঘৰ নং : 53 বয়স : 24 লিঙ্গ : মহিলা	CFM0345207 ফটো উপলব্ধ
310 নাম : থলিয়া গয়াৰী পিতাৰ নাম: বাৰায় ঘৰ নং : ৫৪ বয়স : 73 লিঙ্গ : পুৰুষ	CFM0003938 ফটো উপলব্ধ	311 নাম : যোগেন গয়াৰী পিতাৰ নাম: থলিয়া ঘৰ নং : ৫৪ বয়স : 47 লিঙ্গ : পুৰুষ	CFM0003941 ফটো উপলব্ধ	312 নাম : নগেন গয়াৰী পিতাৰ নাম: ঠোলিয়া গয়াৰী ঘৰ নং : ৫৪ বয়স : 45 লিঙ্গ : পুৰুষ	CFM0003942 ফটো উপলব্ধ
313 নাম : রানেলা স্বৰ্গিআৰী গয়াৰী স্বামীৰ নাম: যোগেশ গয়াৰী ঘৰ নং : ৫৪ বয়স : 43 লিঙ্গ : মহিলা	CFM0003943 ফটো উপলব্ধ	314 নাম : বচেন গয়াৰী স্বামীৰ নাম: নগেন গয়াৰী ঘৰ নং : ৫৪ বয়স : 42 লিঙ্গ : মহিলা	CFM0003944 ফটো উপলব্ধ	315 নাম : কমল গয়াৰী পিতাৰ নাম: থলিয়া গয়াৰী ঘৰ নং : ৫৪ বয়স : 40 লিঙ্গ : পুৰুষ	CFM0003945 ফটো উপলব্ধ
316 নাম : হৰিচৰণ গয়াৰী পিতাৰ নাম: থলিয়া গয়াৰী ঘৰ নং : ৫৪ বয়স : 40 লিঙ্গ : পুৰুষ	CFM0003946 ফটো উপলব্ধ	317 নাম : চন্দনা বসুমতাৰী স্বামীৰ নাম: হাৰিচাৰন গয়াৰী ঘৰ নং : ৫৪ বয়স : 33 লিঙ্গ : মহিলা	CFM0142257 ফটো উপলব্ধ	318 নাম : ধনজিথা গয়াৰী পিতাৰ নাম: নগেন গয়াৰী ঘৰ নং : 54 বয়স : 23 লিঙ্গ : মহিলা	CFM1210962 ফটো উপলব্ধ
319 নাম : বিশাল গয়াৰী পিতাৰ নাম: কমল গয়াৰী ঘৰ নং : 54 বয়স : 19 লিঙ্গ : পুৰুষ	UUI0124446 ফটো উপলব্ধ	320 নাম : দুলৰ বড়ো স্বামীৰ নাম: মালু ঘৰ নং : ৫৫ বয়স : 82 লিঙ্গ : মহিলা	CFM0003949 ফটো উপলব্ধ	321 নাম : বুপানাথ গয়াৰী পিতাৰ নাম: মালু ঘৰ নং : ৫৫ বয়স : 57 লিঙ্গ : পুৰুষ	CFM0003950 ফটো উপলব্ধ
322 নাম : থনাশ্ৰী গোয়াৰী স্বামীৰ নাম: বুপনাথ বড়ো ঘৰ নং : ৫৫ বয়স : 52 লিঙ্গ : মহিলা	CFM1037076 ফটো উপলব্ধ	323 নাম : উপেন গয়াৰী পিতাৰ নাম: বুপনাথ গয়াৰী ঘৰ নং : ৫৫ বয়স : 31 লিঙ্গ : পুৰুষ	CFM0003951 ফটো উপলব্ধ	324 নাম : দিপালী বড়ো স্বামীৰ নাম: উপেন গয়াৰী ঘৰ নং : 55 বয়স : 29 লিঙ্গ : মহিলা	UUI0025619 ফটো উপলব্ধ
325 নাম : সানসুমা গয়াৰী পিতাৰ নাম: বুপনাথ গয়াৰী ঘৰ নং : ৫৫ বয়স : 28 লিঙ্গ : পুৰুষ	CFM0088542 ফটো উপলব্ধ	326 নাম : দেলায় বড়ো স্বামীৰ নাম: বিমল ঘৰ নং : ৫৬ বয়স : 58 লিঙ্গ : মহিলা	CFM0003952 ফটো উপলব্ধ	327 নাম : সোমৰসিংহ বড়ো পিতাৰ নাম: বিমল বড়ো ঘৰ নং : ৫৬ বয়স : 38 লিঙ্গ : পুৰুষ	CFM0003953 ফটো উপলব্ধ
328 নাম : বৈমুচনা ব্ৰহ্ম স্বামীৰ নাম: সমৰসিংহ বড়ো ঘৰ নং : ৫৬ বয়স : 34 লিঙ্গ : মহিলা	CFM0088773 ফটো উপলব্ধ	329 নাম : সুক্ৰাসিংহ বড়ো পিতাৰ নাম: দেলায় বড়ো ঘৰ নং : ৫৬ বয়স : 31 লিঙ্গ : পুৰুষ	CFM0003954 ফটো উপলব্ধ	330 নাম : বিদংস্ৰী বড়ো পিতাৰ নাম: অৰ্গা বড়ো ঘৰ নং : 56 বয়স : 21 লিঙ্গ : মহিলা	UUI0134718 ফটো উপলব্ধ



331 নাম : ইন্দিৰা গয়াৰী পিতাৰ নাম: বিষ্ণু গয়াৰী ঘৰ নং : ৫৭ বয়স : 53 লিঙ্গ : মহিলা	CFM0003955 ফটো উপলব্ধ	332 নাম : নৰেন গয়াৰী পিতাৰ নাম: বিষ্ণু গয়াৰী ঘৰ নং : ৫৭ বয়স : 50 লিঙ্গ : পুৰুষ	CFM0003956 ফটো উপলব্ধ	333 নাম : বুলে গয়াৰী পিতাৰ নাম: বিষ্ণু গয়াৰী ঘৰ নং : ৫৭ বয়স : 47 লিঙ্গ : মহিলা	CFM0003957 ফটো উপলব্ধ
334 নাম : সুছিলা গয়াৰী স্বামীৰ নাম: নৰেন গয়াৰী ঘৰ নং : ৫৭ বয়স : 46 লিঙ্গ : মহিলা	CFM0003958 ফটো উপলব্ধ	335 নাম : নবজিত গয়াৰী পিতাৰ নাম: নৰেন গয়াৰী ঘৰ নং : ৫৭ বয়স : 31 লিঙ্গ : পুৰুষ	CFM0003959 ফটো উপলব্ধ	336 নাম : সুবং গয়াৰী পিতাৰ নাম: নৰেন গয়াৰী ঘৰ নং : 57 বয়স : 24 লিঙ্গ : পুৰুষ	CFM0335653 ফটো উপলব্ধ
337 নাম : লবিন গয়াৰী পিতাৰ নাম: বলো গয়াৰী ঘৰ নং : ৫৮ বয়স : 68 লিঙ্গ : পুৰুষ	CFM0003960 ফটো উপলব্ধ	338 নাম : সমো গয়াৰী স্বামীৰ নাম: লবিন গয়াৰী ঘৰ নং : ৫৮ বয়স : 62 লিঙ্গ : মহিলা	CFM0003961 ফটো উপলব্ধ	339 নাম : প্ৰবিতা বসুমতাৰী স্বামীৰ নাম: অজিত গয়াৰী ঘৰ নং : ৫৮ বয়স : 45 লিঙ্গ : মহিলা	CFM0003962 ফটো উপলব্ধ
340 নাম : দ্বিজেন গয়াৰী পিতাৰ নাম: লবিন গয়াৰী ঘৰ নং : ৫৮ বয়স : 40 লিঙ্গ : পুৰুষ	CFM0003963 ফটো উপলব্ধ	341 নাম : অজিত গয়াৰী পিতাৰ নাম: লবিন গয়াৰী ঘৰ নং : ৫৮ বয়স : 40 লিঙ্গ : পুৰুষ	CFM1037203 ফটো উপলব্ধ	342 নাম : সুশীল গয়াৰী পিতাৰ নাম: লবিন গয়াৰী ঘৰ নং : ৫৮ বয়স : 38 লিঙ্গ : পুৰুষ	CFM0003964 ফটো উপলব্ধ
343 নাম : নাদেব গয়াৰী স্বামীৰ নাম: সুশীল গয়াৰী ঘৰ নং : ৫৮ বয়স : 34 লিঙ্গ : মহিলা	CFM0003965 ফটো উপলব্ধ	344 নাম : মিনা গয়াৰী স্বামীৰ নাম: দৈজেন গয়াৰী ঘৰ নং : ৫৮ বয়স : 30 লিঙ্গ : মহিলা	CFM0003966 ফটো উপলব্ধ	345 নাম : ধিৰেন কিষান পিতাৰ নাম: বাবুল কিষান ঘৰ নং : 65 বয়স : 48 লিঙ্গ : পুৰুষ	CFM0531467 ফটো উপলব্ধ
346 নাম : অজয় কিশান পিতাৰ নাম: বিৰেন কিশান ঘৰ নং : 65 বয়স : 25 লিঙ্গ : পুৰুষ	CFM1263680 ফটো উপলব্ধ	347 নাম : মোন্যান সিং গয়াৰী পিতাৰ নাম: সুশীল গয়াৰী ঘৰ নং : 68 বয়স : 19 লিঙ্গ : পুৰুষ	UUI0124479 ফটো উপলব্ধ	348 নাম : সোনিয়া মুশাহাৰী পিতাৰ নাম: চিন্ময়ী মুশাহাৰী ঘৰ নং : 87 বয়স : 26 লিঙ্গ : মহিলা	CFM0345215 ফটো উপলব্ধ
349 নাম : ভবনী দাশ স্বামীৰ নাম: জগেন দাশ ঘৰ নং : 137 বয়স : 26 লিঙ্গ : মহিলা	CFM0361766 ফটো উপলব্ধ	350 নাম : মহিমা ব্ৰহ্ম স্বামীৰ নাম: সানচুমা ব্ৰহ্ম ঘৰ নং : 148 বয়স : 26 লিঙ্গ : মহিলা	CFM0361774 ফটো উপলব্ধ	351 নাম : সমেন গয়াৰী পিতাৰ নাম: হৰেশ্বৰ গয়াৰী ঘৰ নং : 206 বয়স : 22 লিঙ্গ : পুৰুষ	CFM1249333 ফটো উপলব্ধ
352 নাম : টোম ব্ৰহ্ম স্বামীৰ নাম: টেখৰনা ব্ৰহ্ম ঘৰ নং : 234 বয়স : 26 লিঙ্গ : মহিলা	UUI0088526 ফটো উপলব্ধ	353 নাম : বাজু ব্ৰহ্ম পিতাৰ নাম: মেদম ব্ৰহ্ম ঘৰ নং : 236 বয়স : 24 লিঙ্গ : পুৰুষ	CFM0374397 ফটো উপলব্ধ	354 নাম : বিংগ্ৰংগ্ৰাৰ বড়ো পিতাৰ নাম: বৃধবাৰ বড়ো ঘৰ নং : 697 বয়স : 39 লিঙ্গ : পুৰুষ	CFM0003906 ফটো উপলব্ধ
355 নাম : অতুল বড়ো পিতাৰ নাম: বেলা ঘৰ নং : 708 বয়স : 48 লিঙ্গ : পুৰুষ	CFM0003773 ফটো উপলব্ধ	356 নাম : চম্বাৰী বড়ো স্বামীৰ নাম: অতুল ঘৰ নং : 708 বয়স : 46 লিঙ্গ : মহিলা	CFM0003774 ফটো উপলব্ধ	357 নাম : ছায়াৰাম দেউৰী পিতাৰ নাম: সুৰেন বড়ো ঘৰ নং : 721 বয়স : 60 লিঙ্গ : পুৰুষ	CFM1035309 ফটো উপলব্ধ
358 নাম : দুৰ্গে বড়ো স্বামীৰ নাম: সৈআৰাম সৈআৰাম ঘৰ নং : 721 বয়স : 56 লিঙ্গ : মহিলা	CFM0003779 ফটো উপলব্ধ				



359 নাম : দামিনী টেকম পিতাৰ নাম: জাৰিয়া টেকম ঘৰ নং : 0 বয়স : 27 লিঙ্গ : মহিলা	CFM0242487 ফটো উপলব্ধ	360 নাম : সানসমা বড়ো পিতাৰ নাম: সত্য বড়ো ঘৰ নং : 0 বয়স : 27 লিঙ্গ : পুৰুষ	CFM0242719 ফটো উপলব্ধ	361 নাম : পূৰ্ণিমা বৰ্মন স্বামীৰ নাম: কল্যাণ ঘৰ নং : 01 বয়স : 46 লিঙ্গ : মহিলা	CFM1320225 ফটো উপলব্ধ
362 নাম : ফৈসালী বসুমতাৰী স্বামীৰ নাম: জাৰিয়া গয়াৰী ঘৰ নং : 01 বয়স : 27 লিঙ্গ : মহিলা	CFM0229740 ফটো উপলব্ধ	363 নাম : বিজিত বসুমতাৰী পিতাৰ নাম: বুপনাথ বসুমতাৰী ঘৰ নং : 006 বয়স : 22 লিঙ্গ : পুৰুষ	UUI0077917 ফটো উপলব্ধ	364 নাম : অৰ্চনা বড়ো পিতাৰ নাম: গপি বড়ো ঘৰ নং : 9 বয়স : 29 লিঙ্গ : মহিলা	CFM0515627 ফটো উপলব্ধ
365 নাম : চানখাং শূগীয়াৰী পিতাৰ নাম: মাতিন শূগীয়াৰী ঘৰ নং : 9 বয়স : 23 লিঙ্গ : পুৰুষ	CFM1151828 ফটো উপলব্ধ	366 নাম : সোদোমস্ৰী বসুমতাৰী স্বামীৰ নাম: নিজেম বসুমতাৰী ঘৰ নং : 13 বয়স : 27 লিঙ্গ : মহিলা	CFM0408443 ফটো উপলব্ধ	367 নাম : দিপেন বড়ো পিতাৰ নাম: অতুল বড়ো ঘৰ নং : 14 বয়স : 24 লিঙ্গ : পুৰুষ	CFM1151836 ফটো উপলব্ধ
368 নাম : বিপুল বড়ো পিতাৰ নাম: দানেশ বড়ো ঘৰ নং : 14 বয়স : 22 লিঙ্গ : পুৰুষ	CFM1268911 ফটো উপলব্ধ	369 নাম : ষেগা বসুমতাৰী পিতাৰ নাম: অখিৰা বসুমতাৰী ঘৰ নং : 20 বয়স : 63 লিঙ্গ : পুৰুষ	UUI0070789 ফটো উপলব্ধ	370 নাম : মোচুমী বড়ো স্বামীৰ নাম: মুণিৰ বড়ো ঘৰ নং : 24 বয়স : 22 লিঙ্গ : মহিলা	CFM1301720 ফটো উপলব্ধ
371 নাম : মনজিত বড়ো পিতাৰ নাম: চানে ৰাম বড়ো ঘৰ নং : 27 বয়স : 39 লিঙ্গ : পুৰুষ	UUI0135640 ফটো উপলব্ধ	372 নাম : নিজেম গয়াৰি পিতাৰ নাম: নিফেন গয়াৰি ঘৰ নং : 36 বয়স : 24 লিঙ্গ : পুৰুষ	CFM1151844 ফটো উপলব্ধ	373 নাম : ৰাম সিং গোড় পিতাৰ নাম: আঘন গোড় ঘৰ নং : 47 বয়স : 28 লিঙ্গ : পুৰুষ	CFM1169200 ফটো উপলব্ধ
374 নাম : গোমজোৰ গয়াৰী পিতাৰ নাম: বুপেন গয়াৰী ঘৰ নং : 47 বয়স : 21 লিঙ্গ : পুৰুষ	CFM7187925 ফটো উপলব্ধ	375 নাম : পদমী বৰো স্বামীৰ নাম: নবজিত গয়াৰী ঘৰ নং : 57 বয়স : 30 লিঙ্গ : মহিলা	UUI0069716 ফটো উপলব্ধ	376 নাম : বিহুলা বড়ো স্বামীৰ নাম: দেনা বড়ো ঘৰ নং : 97 বয়স : 48 লিঙ্গ : মহিলা	CFM0242628 ফটো উপলব্ধ
377 নাম : চানচুল বড়ো পিতাৰ নাম: ৰতন বড়ো ঘৰ নং : 128 বয়স : 36 লিঙ্গ : পুৰুষ	CFM0519835 ফটো উপলব্ধ	378 নাম : অজয় ব্ৰহ্ম পিতাৰ নাম: থিনোন ব্ৰহ্ম ঘৰ নং : 128 বয়স : 29 লিঙ্গ : পুৰুষ	CFM0094284 ফটো উপলব্ধ	379 নাম : প্ৰিতিকা বসুমতাৰী পিতাৰ নাম: বিলম্বৰ বসুমতাৰী ঘৰ নং : 128 বয়স : 28 লিঙ্গ : মহিলা	CFM0140889 ফটো উপলব্ধ
380 নাম : সঞ্জয় ব্ৰহ্ম পিতাৰ নাম: থিনোন ব্ৰহ্ম ঘৰ নং : 128 বয়স : 28 লিঙ্গ : পুৰুষ	CFM0093591 ফটো উপলব্ধ	381 নাম : মৈনা বসুমতাৰী পিতাৰ নাম: চম্বাৰ বসুমতাৰী ঘৰ নং : 128 বয়স : 27 লিঙ্গ : মহিলা	CFM0227256 ফটো উপলব্ধ	382 নাম : মনজলা বসুমতাৰী স্বামীৰ নাম: শংখী ঘৰ নং : 128 বয়স : 48 লিঙ্গ : মহিলা	CFM9241810 ফটো উপলব্ধ
383 নাম : চন্দন দৈমাৰি পিতাৰ নাম: চাৰায় ঘৰ নং : 128 বয়স : 73 লিঙ্গ : পুৰুষ	CFM9241832 ফটো উপলব্ধ	384 নাম : বন্তি দৈমাৰি স্বামীৰ নাম: চন্দন ঘৰ নং : 128 বয়স : 67 লিঙ্গ : মহিলা	CFM9241843 ফটো উপলব্ধ	385 নাম : দান্ডা দৈমাৰী পিতাৰ নাম: চন্দন ঘৰ নং : 128 বয়স : 53 লিঙ্গ : পুৰুষ	CFM9241854 ফটো উপলব্ধ
386 নাম : লানথী দৈমাৰী স্বামীৰ নাম: দন্দা ঘৰ নং : 128 বয়স : 50 লিঙ্গ : মহিলা	CFM9241865 ফটো উপলব্ধ	387 নাম : থেকৰা দৈমাৰি পিতাৰ নাম: চন্দন ঘৰ নং : 128 বয়স : 38 লিঙ্গ : পুৰুষ	CFM9241876 ফটো উপলব্ধ	388 নাম : জোনা দৈমাৰি স্বামীৰ নাম: থেকৰা দৈমাৰী ঘৰ নং : 128 বয়স : 37 লিঙ্গ : মহিলা	CFM9241887 ফটো উপলব্ধ



389	CFM1850186	ফটো উপলব্ধ	390	CFM0093732	ফটো উপলব্ধ	391	CFM0093690	ফটো উপলব্ধ
নাম : ৰাজকুমাৰ দৈমাৰী পিতাৰ নাম: দন্দা দৈমাৰী ঘৰ নং : ১৮৮ বয়স : 31 লিঙ্গ : পুৰুষ			নাম : কংকন দৈমাৰী পিতাৰ নাম: দন্দা দৈমাৰী ঘৰ নং : ১৮৮ বয়স : 28 লিঙ্গ : পুৰুষ			নাম : মীথীংগা দৈমাৰী পিতাৰ নাম: দন্দা দৈমাৰী ঘৰ নং : ১৮৮ বয়স : 28 লিঙ্গ : পুৰুষ		
392	UUI0044040	ফটো উপলব্ধ	393	UUI0106047	ফটো উপলব্ধ	394	CFM9241901	ফটো উপলব্ধ
নাম : কনিকা স্বৰ্গীয়াৰী স্বামীৰ নাম: ৰাজকুমাৰ দৈমাৰী ঘৰ নং : 188 বয়স : 24 লিঙ্গ : মহিলা			নাম : চক্ৰবৰ্তী দৈমাৰী স্বামীৰ নাম: মিথিংগা দৈমাৰী ঘৰ নং : 188 বয়স : 24 লিঙ্গ : মহিলা			নাম : বৃগ্লেউ ব্ৰহ্ম স্বামীৰ নাম: বুধিৰাম ঘৰ নং : ১৮৮ বয়স : 70 লিঙ্গ : মহিলা		
395	CFM9241945	ফটো উপলব্ধ	396	CFM9241956	ফটো উপলব্ধ	397	CFM9241978	ফটো উপলব্ধ
নাম : সুশ্ৰেব ব্ৰহ্ম পিতাৰ নাম: বুধিৰাম ঘৰ নং : ১৮৮ বয়স : 46 লিঙ্গ : পুৰুষ			নাম : নবমী ব্ৰহ্ম স্বামীৰ নাম: সুশ্ৰেব ঘৰ নং : ১৮৮ বয়স : 44 লিঙ্গ : মহিলা			নাম : সন্তোষ বসুমতাৰী পিতাৰ নাম: বুধিৰাম ঘৰ নং : ১৮৮ বয়স : 38 লিঙ্গ : পুৰুষ		
398	CFM0140897	ফটো উপলব্ধ	399	CFM0140939	ফটো উপলব্ধ	400	CFM0093484	ফটো উপলব্ধ
নাম : ৰাগনী ব্ৰহ্ম স্বামীৰ নাম: সন্তোষ ব্ৰহ্ম ঘৰ নং : ১৮৮ বয়স : 32 লিঙ্গ : মহিলা			নাম : মদন বসুমতাৰী পিতাৰ নাম: সুশ্ৰেব বসুমতাৰী ঘৰ নং : ১৮৮ বয়স : 28 লিঙ্গ : পুৰুষ			নাম : জৰসিং বসুমতাৰী পিতাৰ নাম: গুৰী বসুমতাৰী ঘৰ নং : ১৮৮ বয়স : 28 লিঙ্গ : পুৰুষ		
401	CFM0242891	ফটো উপলব্ধ	402	CFM0242917	ফটো উপলব্ধ	403	CFM0483958	ফটো উপলব্ধ
নাম : গপাল বসুমতাৰী পিতাৰ নাম: সুশ্ৰেব ব্ৰহ্ম ঘৰ নং : 189 বয়স : 27 লিঙ্গ : পুৰুষ			নাম : বিশাখা বসুমতাৰী স্বামীৰ নাম: গপাল বসুমতাৰী ঘৰ নং : 189 বয়স : 27 লিঙ্গ : মহিলা			নাম : জনালি বসুমতাৰী পিতাৰ নাম: গুৰী বসুমতাৰী ঘৰ নং : 189 বয়স : 26 লিঙ্গ : মহিলা		
404	CFM9241989	ফটো উপলব্ধ	405	CFM9241990	ফটো উপলব্ধ	406	CFM9242017	ফটো উপলব্ধ
নাম : খবসা দৈমাৰী পিতাৰ নাম: লন্ডন দৈমাৰী ঘৰ নং : ১৯০ বয়স : 59 লিঙ্গ : পুৰুষ			নাম : শোমশ্ৰী দৈমাৰী স্বামীৰ নাম: খবসা দৈমাৰী ঘৰ নং : ১৯০ বয়স : 52 লিঙ্গ : মহিলা			নাম : বিনোদ দৈমাৰী পিতাৰ নাম: খবসা দৈমাৰী ঘৰ নং : ১৯০ বয়স : 35 লিঙ্গ : পুৰুষ		
407	CFM0443838	ফটো উপলব্ধ	408	CFM0483123	ফটো উপলব্ধ	409	CFM9242006	ফটো উপলব্ধ
নাম : ৰজনী দৈমাৰী স্বামীৰ নাম: মিঠুন দৈমাৰী ঘৰ নং : 190 বয়স : 31 লিঙ্গ : মহিলা			নাম : নিজেম দৈমাৰী স্বামীৰ নাম: বিনোদ দৈমাৰী ঘৰ নং : 190 বয়স : 30 লিঙ্গ : মহিলা			নাম : মিথুন দৈমাৰী পিতাৰ নাম: খোবছা ঘৰ নং : ১৯০ বয়স : 30 লিঙ্গ : পুৰুষ		
410	CFM9242028	ফটো উপলব্ধ	411	CFM9242039	ফটো উপলব্ধ	412	CFM9242040	ফটো উপলব্ধ
নাম : লগুণ দৈমাৰী পিতাৰ নাম: চাৰায় ঘৰ নং : ১৯১ বয়স : 73 লিঙ্গ : পুৰুষ			নাম : জাহ্নবী দৈমাৰী স্বামীৰ নাম: লগুণ ঘৰ নং : ১৯১ বয়স : 70 লিঙ্গ : মহিলা			নাম : হংলা দৈমাৰী পিতাৰ নাম: লগুণ ঘৰ নং : ১৯১ বয়স : 47 লিঙ্গ : পুৰুষ		
413	CFM9242051	ফটো উপলব্ধ	414	CFM9242084	ফটো উপলব্ধ	415	CFM1173384	ফটো উপলব্ধ
নাম : বেলাইশ্ৰী দৈমাৰী স্বামীৰ নাম: হংলা ঘৰ নং : ১৯১ বয়স : 45 লিঙ্গ : মহিলা			নাম : দাসোৰাং ওৱাৰী পিতাৰ নাম: বনৰাম ওৱাৰী ঘৰ নং : ১৯১ বয়স : 39 লিঙ্গ : পুৰুষ			নাম : শংগিতা দৈমাৰী পিতাৰ নাম: হোংলা দৈমাৰী ঘৰ নং : 191 বয়স : 25 লিঙ্গ : মহিলা		
416	CFM0445619	ফটো উপলব্ধ	417	CFM9242095	ফটো উপলব্ধ	418	CFM9242119	ফটো উপলব্ধ
নাম : দ্বিঠন দৈমাৰী পিতাৰ নাম: সোণ্টালা দৈমাৰী ঘৰ নং : 191 বয়স : 23 লিঙ্গ : পুৰুষ			নাম : কম্পাউণ্ডাৰ দৈমাৰী পিতাৰ নাম: বনজাৰ ঘৰ নং : ১৯২ বয়স : 53 লিঙ্গ : পুৰুষ			নাম : মেলামতী দৈমাৰী স্বামীৰ নাম: ফুলেন ঘৰ নং : ১৯২ বয়স : 48 লিঙ্গ : মহিলা		



419 নাম : ডাবলা দৈমাৰী পিতাৰ নাম: বনজাৰ ঘৰ নং : 192 বয়স : 48 লিঙ্গ : পুৰুষ	CFM9242120 ফটো উপলব্ধ	420 নাম : সৌমশ্ৰী স্বামীৰ নাম: কম্পাউন্দাৰ ঘৰ নং : 192 বয়স : 47 লিঙ্গ : মহিলা	CFM9242108 ফটো উপলব্ধ	421 নাম : ৰহিলা স্বামীৰ নাম: দাবলা ঘৰ নং : 192 বয়স : 44 লিঙ্গ : মহিলা	CFM9242131 ফটো উপলব্ধ
422 নাম : মিজিং দৈমাৰী পিতাৰ নাম: ফুলেন দৈমাৰী ঘৰ নং : 192 বয়স : 29 লিঙ্গ : পুৰুষ	CFM0227579 ফটো উপলব্ধ	423 নাম : সানজোনা দৈমাৰী পিতাৰ নাম: খুমবানধাৰ দৈমাৰী ঘৰ নং : 192 বয়স : 24 লিঙ্গ : মহিলা	CFM1268366 ফটো উপলব্ধ	424 নাম : ভবানী দৈমাৰী পিতাৰ নাম: দাৱা দৈমাৰী ঘৰ নং : 192 বয়স : 23 লিঙ্গ : মহিলা	CFM1173285 ফটো উপলব্ধ
425 নাম : তুলাৰাম ব্ৰহ্ম পিতাৰ নাম: গাওঁৰাও ঘৰ নং : 193 বয়স : 57 লিঙ্গ : পুৰুষ	CFM9242142 ফটো উপলব্ধ	426 নাম : লিলিবালা ব্ৰহ্ম স্বামীৰ নাম: তুলাৰাম ঘৰ নং : 193 বয়স : 51 লিঙ্গ : মহিলা	CFM9242153 ফটো উপলব্ধ	427 নাম : সোৰাং ব্ৰহ্ম পিতাৰ নাম: তুলা ৰাম ব্ৰহ্ম ঘৰ নং : 193 বয়স : 38 লিঙ্গ : পুৰুষ	CFM9242175 ফটো উপলব্ধ
428 নাম : নয়নমনি গয়াৰী স্বামীৰ নাম: সোৰাং ব্ৰহ্ম ঘৰ নং : 193 বয়স : 35 লিঙ্গ : মহিলা	CFM0067074 ফটো উপলব্ধ	429 নাম : হাখিম ব্ৰহ্ম পিতাৰ নাম: তুলাৰাম ব্ৰহ্ম ঘৰ নং : 193 বয়স : 29 লিঙ্গ : পুৰুষ	CFM0047589 ফটো উপলব্ধ	430 নাম : অজিত বসুমতাৰী পিতাৰ নাম: তুলাৰাম বসুমতাৰী ঘৰ নং : 193 বয়স : 28 লিঙ্গ : পুৰুষ	CFM0227587 ফটো উপলব্ধ
431 নাম : চলৰাম বসুমতাৰী পিতাৰ নাম: গাওঁৰাও ঘৰ নং : 198 বয়স : 55 লিঙ্গ : পুৰুষ	CFM9242186 ফটো উপলব্ধ	432 নাম : খয়রা বসুমতাৰী স্বামীৰ নাম: চুলীৰাম ঘৰ নং : 198 বয়স : 49 লিঙ্গ : মহিলা	CFM9242197 ফটো উপলব্ধ	433 নাম : প্ৰতিমা বসুমতাৰী পিতাৰ নাম: সুলীৰাম বড়ো ঘৰ নং : 198 বয়স : 32 লিঙ্গ : মহিলা	CFM0227595 ফটো উপলব্ধ
434 নাম : কালিচৰন দৈমাৰী পিতাৰ নাম: চাৰায় দৈমাৰী ঘৰ নং : 195 বয়স : 69 লিঙ্গ : পুৰুষ	CFM9242211 ফটো উপলব্ধ	435 নাম : অখিল দৈমাৰী পিতাৰ নাম: খাওঁৰাম ঘৰ নং : 195 বয়স : 46 লিঙ্গ : পুৰুষ	CFM9242233 ফটো উপলব্ধ	436 নাম : ৰোহে দৈমাৰী স্বামীৰ নাম: অখিল ঘৰ নং : 195 বয়স : 43 লিঙ্গ : মহিলা	CFM9242244 ফটো উপলব্ধ
437 নাম : শতীশ দৈমাৰী পিতাৰ নাম: কালিচৰন দৈমাৰী ঘৰ নং : 195 বয়স : 38 লিঙ্গ : পুৰুষ	CFM9242255 ফটো উপলব্ধ	438 নাম : মোন দৈমাৰী পিতাৰ নাম: খাওঁ ঘৰ নং : 195 বয়স : 37 লিঙ্গ : পুৰুষ	CFM9242266 ফটো উপলব্ধ	439 নাম : সনিমা দৈমাৰী পিতাৰ নাম: কালিচৰন দৈমাৰী ঘৰ নং : 195 বয়স : 36 লিঙ্গ : মহিলা	CFM9242277 ফটো উপলব্ধ
440 নাম : গিতানী দৈমাৰী স্বামীৰ নাম: শতীশ দৈমাৰী ঘৰ নং : 195 বয়স : 28 লিঙ্গ : মহিলা	CFM1173376 ফটো উপলব্ধ	441 নাম : খিম্পীবালা ব্ৰহ্ম স্বামীৰ নাম: ধৰনী ঘৰ নং : 196 বয়স : 73 লিঙ্গ : মহিলা	CFM9242288 ফটো উপলব্ধ	442 নাম : চৰন বড়ো পিতাৰ নাম: ধৰনী বড়ো ঘৰ নং : 196 বয়স : 41 লিঙ্গ : পুৰুষ	CFM9242299 ফটো উপলব্ধ
443 নাম : নিফা বৰো স্বামীৰ নাম: চৰন বৰো ঘৰ নং : 196 বয়স : 37 লিঙ্গ : মহিলা	CFM0487702 ফটো উপলব্ধ	444 নাম : দাৰেন ব্ৰহ্ম পিতাৰ নাম: কনা ঘৰ নং : 199 বয়স : 67 লিঙ্গ : পুৰুষ	CFM9242324 ফটো উপলব্ধ	445 নাম : বিচনীবালা ব্ৰহ্ম স্বামীৰ নাম: দাৰেন ঘৰ নং : 199 বয়স : 63 লিঙ্গ : মহিলা	CFM9242335 ফটো উপলব্ধ
446 নাম : ধৌৰৌমবিৰ ব্ৰহ্ম পিতাৰ নাম: দাৰেন ব্ৰহ্ম ঘৰ নং : 199 বয়স : 37 লিঙ্গ : পুৰুষ	CFM9242357 ফটো উপলব্ধ	447 নাম : ছনিয়া ব্ৰহ্ম স্বামীৰ নাম: ধৌৰৌম বিৰ ব্ৰহ্ম ঘৰ নং : 199 বয়স : 35 লিঙ্গ : মহিলা	CFM0140988 ফটো উপলব্ধ	448 নাম : গদেবালা ব্ৰহ্ম স্বামীৰ নাম: থানেশ্বৰ ব্ৰহ্ম ঘৰ নং : 199 বয়স : 73 লিঙ্গ : মহিলা	CFM9242380 ফটো উপলব্ধ



449	CFM9242391	ফটো উপলব্ধ	450	CFM9242404	ফটো উপলব্ধ	451	CFM9242415	ফটো উপলব্ধ
নাম : নাগেশ্বৰ ব্ৰহ্ম পিতাৰ নাম: থানেশ্বৰ ঘৰ নং : 198 বয়স : 57 লিঙ্গ : পুৰুষ			নাম : স্বৰ্ণলতা ব্ৰহ্ম স্বামীৰ নাম: নাগেশ্বৰ ঘৰ নং : 198 বয়স : 51 লিঙ্গ : মহিলা			নাম : গোপাল গয়াৰী পিতাৰ নাম: থানেশ্বৰ ঘৰ নং : 198 বয়স : 48 লিঙ্গ : পুৰুষ		
452	CFM9242426	ফটো উপলব্ধ	453	CFM9242448	ফটো উপলব্ধ	454	CFM9242437	ফটো উপলব্ধ
নাম : সবিতা গয়াৰী স্বামীৰ নাম: গোপাল গয়াৰী ঘৰ নং : 198 বয়স : 48 লিঙ্গ : মহিলা			নাম : উপেন ব্ৰহ্ম পিতাৰ নাম: থানেশ্বৰ ঘৰ নং : 198 বয়স : 47 লিঙ্গ : পুৰুষ			নাম : প্ৰমিলা ব্ৰহ্ম পিতাৰ নাম: থানেশ্বৰ ঘৰ নং : 198 বয়স : 45 লিঙ্গ : মহিলা		
455	CFM1849974	ফটো উপলব্ধ	S2 456	CFM0093260	ফটো উপলব্ধ	457	CFM0140996	ফটো উপলব্ধ
নাম : বসুমতাৰী স্বামীৰ নাম: উপেন বসুমতাৰী ঘৰ নং : 198 বয়স : 34 লিঙ্গ : মহিলা			নাম : হেমন্তী ব্ৰহ্ম পিতাৰ নাম: নাগেশ্বৰ ব্ৰহ্ম ঘৰ নং : 198 বয়স : 30 লিঙ্গ : মহিলা			নাম : ফুংখা ব্ৰহ্ম পিতাৰ নাম: নাগেশ্বৰ ব্ৰহ্ম ঘৰ নং : 198 বয়স : 28 লিঙ্গ : পুৰুষ		
458	CFM0437574	ফটো উপলব্ধ	459	UUI0076976	ফটো উপলব্ধ	460	CFM9242471	ফটো উপলব্ধ
নাম : বোহৈতী ব্ৰহ্ম পিতাৰ নাম: নাগেশ্বৰ ব্ৰহ্ম ঘৰ নং : 198 বয়স : 25 লিঙ্গ : মহিলা			নাম : জনক গয়াৰী মাতৃৰ নাম: সবিতা গয়াৰী ঘৰ নং : 198 বয়স : 22 লিঙ্গ : পুৰুষ			নাম : পবিত্ৰা ৰাশ্চিয়াৰী পিতাৰ নাম: গোবিন্দ ঘৰ নং : 198 বয়স : 46 লিঙ্গ : পুৰুষ		
461	CFM9242482	ফটো উপলব্ধ	462	CFM1850039	ফটো উপলব্ধ	463	CFM9242517	ফটো উপলব্ধ
নাম : হালাং ৰামছিয়াৰী পিতাৰ নাম: গোবিন্দ ঘৰ নং : 198 বয়স : 44 লিঙ্গ : পুৰুষ			নাম : মিনা ৰামছিয়াৰী স্বামীৰ নাম: পবিত্ৰা ৰামছিয়াৰী ঘৰ নং : 198 বয়স : 44 লিঙ্গ : মহিলা			নাম : ধনশ্ৰী ৰামছিয়াৰী স্বামীৰ নাম: হালাং ঘৰ নং : 198 বয়স : 42 লিঙ্গ : মহিলা		
464	CFM9242506	ফটো উপলব্ধ	465	CFM1201532	ফটো উপলব্ধ	466	CFM1201896	ফটো উপলব্ধ
নাম : সমৰ ৰামছিয়াৰী পিতাৰ নাম: গোবিন্দ ৰামছিয়াৰী ঘৰ নং : 198 বয়স : 38 লিঙ্গ : পুৰুষ			নাম : বিদাংখ্ৰী ৰাশ্চিয়াৰী স্বামীৰ নাম: জৰসিং ৰাশ্চিয়াৰী ঘৰ নং : 199 বয়স : 23 লিঙ্গ : মহিলা			নাম : ধিবাংখৰ ৰামছিয়াৰী পিতাৰ নাম: হালাং ৰামছিয়াৰী ঘৰ নং : 199 বয়স : 23 লিঙ্গ : পুৰুষ		
467	CFM1201524	ফটো উপলব্ধ	468	CFM9242528	ফটো উপলব্ধ	469	CFM9242539	ফটো উপলব্ধ
নাম : জৰসিং ৰাশ্চিয়াৰী পিতাৰ নাম: হালাং ৰাশ্চিয়াৰী ঘৰ নং : 199 বয়স : 23 লিঙ্গ : পুৰুষ			নাম : লোহিত ৰামছিয়াৰী পিতাৰ নাম: জামাদাৰ ঘৰ নং : 200 বয়স : 67 লিঙ্গ : পুৰুষ			নাম : থগায়শ্ৰী ৰামছিয়াৰী স্বামীৰ নাম: লোহিত ঘৰ নং : 200 বয়স : 67 লিঙ্গ : মহিলা		
470	CFM9242551	ফটো উপলব্ধ	471	CFM9242573	ফটো উপলব্ধ	472	CFM9242562	ফটো উপলব্ধ
নাম : লালা ৰামছিয়াৰী পিতাৰ নাম: লোহিত ৰামছিয়াৰী ঘৰ নং : 200 বয়স : 43 লিঙ্গ : পুৰুষ			নাম : গায়ত্ৰী ৰামছিয়াৰী স্বামীৰ নাম: দিপেন ৰামছিয়াৰী ঘৰ নং : 200 বয়স : 43 লিঙ্গ : মহিলা			নাম : দাঈমোন ৰামছিয়াৰী পিতাৰ নাম: লোহিত ৰামছিয়াৰী ঘৰ নং : 200 বয়স : 38 লিঙ্গ : পুৰুষ		
473	CFM9242584	ফটো উপলব্ধ	474	CFM9242595	ফটো উপলব্ধ	475	CFM0094300	ফটো উপলব্ধ
নাম : বিগ্ৰাই ৰামছিয়াৰী পিতাৰ নাম: লোহিত ঘৰ নং : 200 বয়স : 37 লিঙ্গ : পুৰুষ			নাম : থফেশ্বৰী ৰামছিয়াৰী স্বামীৰ নাম: লালা ৰামছিয়াৰী ঘৰ নং : 200 বয়স : 37 লিঙ্গ : মহিলা			নাম : চিত্ৰা ৰামছিয়াৰী স্বামীৰ নাম: দাঈমোন ৰামছিয়াৰী ঘৰ নং : 200 বয়স : 33 লিঙ্গ : মহিলা		
476	CFM1283761	ফটো উপলব্ধ	477	CFM9242686	ফটো উপলব্ধ	478	CFM9242619	ফটো উপলব্ধ
নাম : বীৰখাং ৰাশ্চিয়াৰী মাতৃৰ নাম: গায়ত্ৰী ৰাশ্চিয়াৰী ঘৰ নং : 200 বয়স : 22 লিঙ্গ : পুৰুষ			নাম : পেতাল সিং বড়ো পিতাৰ নাম: গকুল বড়ো ঘৰ নং : 201 বয়স : 68 লিঙ্গ : পুৰুষ			নাম : বুৰ্মালী বসুমতাৰী পিতাৰ নাম: গাৰ্বেখা বসুমতাৰী ঘৰ নং : 201 বয়স : 65 লিঙ্গ : মহিলা		



479 নাম : ডান্দি বড়ো স্বামীৰ নাম: পেখাল সিং ব্ৰহ্ম ঘৰ নং : ২০১ বয়স : 43 লিঙ্গ : মহিলা	CFM9242697 ফটো উপলব্ধ	480 নাম : গোবিন বসুমতাৰি পিতাৰ নাম: গাৰ্বতলা বসুমতাৰি ঘৰ নং : ২০১ বয়স : 42 লিঙ্গ : পুৰুষ	CFM9242653 ফটো উপলব্ধ	481 নাম : চবিন পিতাৰ নাম: গাবখো ঘৰ নং : ২০১ বয়স : 40 লিঙ্গ : পুৰুষ	CFM9242664 ফটো উপলব্ধ
482 নাম : সংগীতা বসুমতাৰী পিতাৰ নাম: চবীন বসুমতাৰী ঘৰ নং : ২০১ বয়স : 37 লিঙ্গ : মহিলা	CFM9242608 ফটো উপলব্ধ	483 নাম : উজ্জিতাৰালা বসুমতাৰী স্বামীৰ নাম: বিশ্বনাথ বসুমতাৰী ঘৰ নং : ২০২ বয়স : 47 লিঙ্গ : মহিলা	CFM9242711 ফটো উপলব্ধ	484 নাম : নিৰন বসুমতাৰী পিতাৰ নাম: সৌগোম বসুমতাৰী ঘৰ নং : ২০২ বয়স : 47 লিঙ্গ : পুৰুষ	CFM9242722 ফটো উপলব্ধ
485 নাম : পৰ্দনা বসুমতাৰি স্বামীৰ নাম: নিৰোন বসুমতাৰি ঘৰ নং : ২০২ বয়স : 44 লিঙ্গ : মহিলা	CFM9242755 ফটো উপলব্ধ	486 নাম : দাওহাৰু বসুমতাৰী পিতাৰ নাম: বিশ্বনাথ বসুমতাৰী ঘৰ নং : ২০২ বয়স : 42 লিঙ্গ : পুৰুষ	CFM0227637 ফটো উপলব্ধ	487 নাম : ৰাজীৱ বসুমতাৰী পিতাৰ নাম: বিশ্বনাথ বসুমতাৰী ঘৰ নং : ২০২ বয়স : 38 লিঙ্গ : পুৰুষ	CFM9242744 ফটো উপলব্ধ
488 নাম : কল্পনা বসুমতাৰি পিতাৰ নাম: ৰাজীৱ বসুমতাৰী ঘৰ নং : ২০২ বয়স : 35 লিঙ্গ : মহিলা	CFM9242766 ফটো উপলব্ধ	489 নাম : নমিতা বসুমতাৰি স্বামীৰ নাম: দাৰহাৰু বসুমতাৰি ঘৰ নং : ২০২ বয়স : 27 লিঙ্গ : মহিলা	CFM1279090 ফটো উপলব্ধ	490 নাম : পোৰসোৰ বসুমতাৰী পিতাৰ নাম: নিৰোন বসুমতাৰী ঘৰ নং : ২০২ বয়স : 23 লিঙ্গ : পুৰুষ	CFM1268895 ফটো উপলব্ধ
491 নাম : দিবিকা বসুমতাৰী পিতাৰ নাম: নিৰন বসুমতাৰী ঘৰ নং : ২০২ বয়স : 20 লিঙ্গ : মহিলা	UUI0020594 ফটো উপলব্ধ	492 নাম : ধীৰেন নাৰ্জাৰী পিতাৰ নাম: চগম ঘৰ নং : ২০৩ বয়স : 76 লিঙ্গ : পুৰুষ	CFM9242788 ফটো উপলব্ধ	493 নাম : থপছিলা নাৰ্জাৰী স্বামীৰ নাম: ধীৰেন ঘৰ নং : ২০৩ বয়স : 66 লিঙ্গ : মহিলা	CFM9242799 ফটো উপলব্ধ
494 নাম : দীলিপ নাৰ্জাৰী পিতাৰ নাম: ধীৰেন ঘৰ নং : ২০৩ বয়স : 41 লিঙ্গ : পুৰুষ	CFM9242802 ফটো উপলব্ধ	495 নাম : লবিতা নাৰ্জাৰী স্বামীৰ নাম: দীলিপ নাৰ্জাৰী ঘৰ নং : ২০৩ বয়স : 36 লিঙ্গ : মহিলা	CFM9242777 ফটো উপলব্ধ	496 নাম : ৰদিব নাৰ্জাৰী পিতাৰ নাম: ধীৰেন নাৰ্জাৰী ঘৰ নং : ২০৩ বয়স : 35 লিঙ্গ : পুৰুষ	CFM0051516 ফটো উপলব্ধ
497 নাম : ৰাংগাও নাৰ্জাৰী স্বামীৰ নাম: ৰদিব নাৰ্জাৰী ঘৰ নং : ২০৩ বয়স : 34 লিঙ্গ : মহিলা	CFM0051599 ফটো উপলব্ধ	498 নাম : সুনতি গয়াৰী পিতাৰ নাম: দালা ঘৰ নং : ২০৪ বয়স : 44 লিঙ্গ : মহিলা	CFM9242846 ফটো উপলব্ধ	499 নাম : হৰেন গয়াৰী পিতাৰ নাম: ফাইলা ঘৰ নং : ২০৫ বয়স : 73 লিঙ্গ : পুৰুষ	CFM9242857 ফটো উপলব্ধ
500 নাম : কমেবালা গয়াৰী স্বামীৰ নাম: হৰেন ঘৰ নং : ২০৫ বয়স : 69 লিঙ্গ : মহিলা	CFM9242868 ফটো উপলব্ধ	501 নাম : গোখা গয়াৰী পিতাৰ নাম: হৰেন ঘৰ নং : ২০৫ বয়স : 44 লিঙ্গ : পুৰুষ	CFM9242880 ফটো উপলব্ধ	502 নাম : মল্লিকা বসুমতাৰী স্বামীৰ নাম: চেৰেন গয়াৰী ঘৰ নং : ২০৫ বয়স : 41 লিঙ্গ : মহিলা	UUI0010231 ফটো উপলব্ধ
503 নাম : দময়ন্তী গয়াৰী স্বামীৰ নাম: গোখা গয়াৰী ঘৰ নং : ২০৫ বয়স : 40 লিঙ্গ : মহিলা	CFM9242891 ফটো উপলব্ধ	504 নাম : চেৰেন গয়াৰী পিতাৰ নাম: হৰেন ঘৰ নং : ২০৫ বয়স : 40 লিঙ্গ : পুৰুষ	CFM9242904 ফটো উপলব্ধ	505 নাম : বিবুঁসাৰ গয়াৰী পিতাৰ নাম: গোখা গয়াৰী ঘৰ নং : ২০৫ বয়স : 24 লিঙ্গ : পুৰুষ	UUI0057646 ফটো উপলব্ধ
506 নাম : বিবুঁসাৰ গয়াৰী পিতাৰ নাম: গোখা গয়াৰী ঘৰ নং : ২০৫ বয়স : 23 লিঙ্গ : পুৰুষ	UUI0105825 ফটো উপলব্ধ	507 নাম : নিজৰা গয়াৰী পিতাৰ নাম: বীৰখাং গয়াৰী ঘৰ নং : ২০৫ বয়স : 21 লিঙ্গ : মহিলা	UUI0105833 ফটো উপলব্ধ	508 নাম : হৰিশ্বৰ গয়াৰী পিতাৰ নাম: বন্তিৰাম ঘৰ নং : ২০৬ বয়স : 47 লিঙ্গ : পুৰুষ	CFM9242948 ফটো উপলব্ধ



509	CFM9242879	ফটো উপলব্ধ	510	CFM9242959	ফটো উপলব্ধ	511	CFM9242960	ফটো উপলব্ধ
নাম : বেৰগা বালা গয়াৰী পিতাৰ নাম: হৰেন গয়াৰী ঘৰ নং : 206 বয়স : 46 লিঙ্গ : মহিলা			নাম : বুৰমালি গয়াৰী পিতাৰ নাম: বন্তিৰাম ঘৰ নং : 206 বয়স : 45 লিঙ্গ : মহিলা			নাম : সৰলা গয়াৰী স্বামীৰ নাম: হৰিশ্বৰ ঘৰ নং : 206 বয়স : 44 লিঙ্গ : মহিলা		
512	CFM9242971	ফটো উপলব্ধ	513	UUI0105841	ফটো উপলব্ধ	514	CFM9243009	ফটো উপলব্ধ
নাম : সামশ্ৰী পিতাৰ নাম: বন্তিৰাম ঘৰ নং : 206 বয়স : 43 লিঙ্গ : মহিলা			নাম : কহীনা গয়াৰী পিতাৰ নাম: হৰেশ্বৰ গয়াৰী ঘৰ নং : 206 বয়স : 20 লিঙ্গ : মহিলা			নাম : গাবখোলী বসুমতাৰী স্বামীৰ নাম: ৰামপ্ৰসাদ ঘৰ নং : 209 বয়স : 77 লিঙ্গ : মহিলা		
515	CFM9242982	ফটো উপলব্ধ	516	CFM9243010	ফটো উপলব্ধ	517	CFM9243021	ফটো উপলব্ধ
নাম : গাইলো গয়াৰী পিতাৰ নাম: বন্তিৰাম ঘৰ নং : 209 বয়স : 55 লিঙ্গ : মহিলা			নাম : মাবেলে বালা বসুমতাৰী পিতাৰ নাম: ৰামপ্ৰসাদ ঘৰ নং : 209 বয়স : 53 লিঙ্গ : মহিলা			নাম : জোহোলাল বসুমতাৰী পিতাৰ নাম: ৰামপ্ৰসাদ ঘৰ নং : 209 বয়স : 51 লিঙ্গ : পুৰুষ		
518	CFM9243032	ফটো উপলব্ধ	519	CFM9243043	ফটো উপলব্ধ	520	CFM9245378	ফটো উপলব্ধ
নাম : দ্বিজেন বসুমতাৰী পিতাৰ নাম: ৰামপ্ৰসাদ ঘৰ নং : 209 বয়স : 49 লিঙ্গ : পুৰুষ			নাম : বিজেন বসুমতাৰী পিতাৰ নাম: ৰামপ্ৰসাদ ঘৰ নং : 209 বয়স : 46 লিঙ্গ : পুৰুষ			নাম : নিলীমা বসুমতাৰী স্বামীৰ নাম: জহৰলাল বসুমতাৰী ঘৰ নং : 209 বয়স : 33 লিঙ্গ : মহিলা		
521	CFM9244988	ফটো উপলব্ধ	522	CFM0141036	ফটো উপলব্ধ	523	CFM0141069	ফটো উপলব্ধ
নাম : দীপিকা বসুমতাৰী স্বামীৰ নাম: দ্বিজেন বসুমতাৰী ঘৰ নং : 209 বয়স : 33 লিঙ্গ : মহিলা			নাম : দালিমি গয়াৰী স্বামীৰ নাম: থাওলা গয়াৰী ঘৰ নং : 209 বয়স : 28 লিঙ্গ : মহিলা			নাম : থাওলা গয়াৰী পিতাৰ নাম: ফাইলা গয়াৰী ঘৰ নং : 209 বয়স : 28 লিঙ্গ : পুৰুষ		
524	CFM9243065	ফটো উপলব্ধ	525	CFM9243076	ফটো উপলব্ধ	526	CFM9243087	ফটো উপলব্ধ
নাম : জলাবন্দা বড়ো পিতাৰ নাম: দিপৰা ঘৰ নং : 208 বয়স : 72 লিঙ্গ : পুৰুষ			নাম : খামথং বড়ো স্বামীৰ নাম: জলাবন্দা ঘৰ নং : 208 বয়স : 67 লিঙ্গ : মহিলা			নাম : থিকেন বড়ো পিতাৰ নাম: জলাবন্দা ঘৰ নং : 208 বয়স : 47 লিঙ্গ : পুৰুষ		
527	CFM9243098	ফটো উপলব্ধ	528	CFM9243101	ফটো উপলব্ধ	529	CFM0093310	ফটো উপলব্ধ
নাম : ৰূপালী বড়ো স্বামীৰ নাম: থিকেন বড়ো ঘৰ নং : 208 বয়স : 44 লিঙ্গ : মহিলা			নাম : খোবচা পিতাৰ নাম: জলাবন্দা ঘৰ নং : 208 বয়স : 37 লিঙ্গ : পুৰুষ			নাম : ৰেখা বড়ো স্বামীৰ নাম: খোবচা বড়ো ঘৰ নং : 208 বয়স : 29 লিঙ্গ : মহিলা		
530	UUI0130138	ফটো উপলব্ধ	531	UUI0130203	ফটো উপলব্ধ	532	CFM9243134	ফটো উপলব্ধ
নাম : মন্দিৰা নাৰ্জাৰী পিতাৰ নাম: দিলীপ নাৰ্জাৰী ঘৰ নং : 208 বয়স : 19 লিঙ্গ : মহিলা			নাম : নন্জীতা বড়ো পিতাৰ নাম: টিকেন বড়ো ঘৰ নং : 208 বয়স : 19 লিঙ্গ : মহিলা			নাম : সোবেৰাম বড়ো পিতাৰ নাম: নবীন ঘৰ নং : 209 বয়স : 66 লিঙ্গ : পুৰুষ		
533	CFM9243145	ফটো উপলব্ধ	534	CFM9243167	ফটো উপলব্ধ	535	CFM0227819	ফটো উপলব্ধ
নাম : মঙ্গলী বড়ো স্বামীৰ নাম: সোবেৰাম ঘৰ নং : 209 বয়স : 61 লিঙ্গ : মহিলা			নাম : কিৰন বড়ো পিতাৰ নাম: নবীন ঘৰ নং : 209 বয়স : 43 লিঙ্গ : পুৰুষ			নাম : বিৰসিং বসুমতাৰী পিতাৰ নাম: সোবেৰাম বসুমতাৰী ঘৰ নং : 209 বয়স : 27 লিঙ্গ : পুৰুষ		
536	CFM0409227	ফটো উপলব্ধ	537	CFM1144252	ফটো উপলব্ধ	538	CFM9243189	ফটো উপলব্ধ
নাম : আলিশা বসুমতাৰী স্বামীৰ নাম: বীৰসিং বসুমতাৰী ঘৰ নং : 209 বয়স : 25 লিঙ্গ : মহিলা			নাম : বিৰেন গয়াৰী পিতাৰ নাম: ফেলা গয়াৰী ঘৰ নং : 210 বয়স : 53 লিঙ্গ : পুৰুষ			নাম : খেন্তা গয়াৰী স্বামীৰ নাম: বিৰেন ঘৰ নং : 210 বয়স : 45 লিঙ্গ : মহিলা		



539 নাম : বিকান্তা গয়াৰী পিতাৰ নাম: বিৰেন গয়াৰী ঘৰ নং : ২২০ বয়স : 32 লিঙ্গ : পুৰুষ	CFM9245163 ফটো উপলব্ধ	540 নাম : অনজ গয়াৰী পিতাৰ নাম: বিৰেন গয়াৰী ঘৰ নং : ২২০ বয়স : 31 লিঙ্গ : মহিলা	CFM1850062 ফটো উপলব্ধ	541 নাম : কাপীতা ব্ৰহ্ম স্বামীৰ নাম: বিকাংতা গয়াৰী ঘৰ নং : 210 বয়স : 31 লিঙ্গ : মহিলা	CFM0241729 ফটো উপলব্ধ
542 নাম : অৰলে গয়াৰী পিতাৰ নাম: ফাইলা গয়াৰী ঘৰ নং : ২২১ বয়স : 57 লিঙ্গ : মহিলা	CFM9243203 ফটো উপলব্ধ	543 নাম : বালেং গয়াৰী পিতাৰ নাম: পৈলা গয়াৰী ঘৰ নং : ২২১ বয়স : 49 লিঙ্গ : মহিলা	CFM9243214 ফটো উপলব্ধ	544 নাম : আলাইশ্ৰী গয়াৰী পিতাৰ নাম: পৈলা গয়াৰী ঘৰ নং : ২২১ বয়স : 46 লিঙ্গ : মহিলা	CFM9243225 ফটো উপলব্ধ
545 নাম : নাক্ৰে বসুমতাৰী স্বামীৰ নাম: কামেশ্বৰ ঘৰ নং : ২২২ বয়স : 63 লিঙ্গ : মহিলা	CFM9243258 ফটো উপলব্ধ	546 নাম : মনিকা বসুমতাৰী পিতাৰ নাম: চিলেন্দ্ৰ বসুমতাৰী ঘৰ নং : 212 বয়স : 41 লিঙ্গ : মহিলা	GML0008128 ফটো উপলব্ধ	547 নাম : মেনতী দেমাৰী বসুমতাৰী স্বামীৰ নাম: বাকেশ বসুমতাৰী ঘৰ নং : ২২২ বয়স : 40 লিঙ্গ : মহিলা	CFM1849985 ফটো উপলব্ধ
548 নাম : বাকেশ বসুমতাৰী পিতাৰ নাম: কামেশ্বৰ ঘৰ নং : ২২২ বয়স : 35 লিঙ্গ : পুৰুষ	CFM9243269 ফটো উপলব্ধ	549 নাম : অনসমা বসুমতাৰী পিতাৰ নাম: কামেশ্বৰ বড়ো ঘৰ নং : ২২২ বয়স : 31 লিঙ্গ : পুৰুষ	CFM9245152 ফটো উপলব্ধ	550 নাম : গেদা বড়ো পিতাৰ নাম: বুৰ্গাও ঘৰ নং : ২২৩ বয়স : 62 লিঙ্গ : পুৰুষ	CFM9243281 ফটো উপলব্ধ
551 নাম : চেৰতি বড়ো স্বামীৰ নাম: গেদা ঘৰ নং : ২২৩ বয়স : 57 লিঙ্গ : মহিলা	CFM9243305 ফটো উপলব্ধ	552 নাম : বিনয় বড়ো পিতাৰ নাম: গেদা ঘৰ নং : ২২৩ বয়স : 40 লিঙ্গ : পুৰুষ	CFM9243316 ফটো উপলব্ধ	553 নাম : বীতা বড়ো পিতাৰ নাম: বিনয় বড়ো ঘৰ নং : ২২৩ বয়স : 37 লিঙ্গ : মহিলা	CFM9243338 ফটো উপলব্ধ
554 নাম : দিনা বড়ো পিতাৰ নাম: গেদা বড়ো ঘৰ নং : ২২৩ বয়স : 28 লিঙ্গ : পুৰুষ	CFM0055319 ফটো উপলব্ধ	555 নাম : বিৰছা বড়ো পিতাৰ নাম: বুৰ্গাও বড়ো ঘৰ নং : ২২৪ বয়স : 53 লিঙ্গ : পুৰুষ	CFM9243349 ফটো উপলব্ধ	556 নাম : মিরৌ বালা বড়ো স্বামীৰ নাম: বিৰচা ঘৰ নং : ২২৪ বয়স : 48 লিঙ্গ : মহিলা	CFM9243350 ফটো উপলব্ধ
557 নাম : আচাৰী গয়াৰী স্বামীৰ নাম: কমলা গয়াৰী ঘৰ নং : ২২৫ বয়স : 70 লিঙ্গ : মহিলা	CFM9243383 ফটো উপলব্ধ	558 নাম : বীতেন গয়াৰী পিতাৰ নাম: কমলা ঘৰ নং : ২২৫ বয়স : 45 লিঙ্গ : পুৰুষ	CFM9243430 ফটো উপলব্ধ	559 নাম : জীতেন গয়াৰী পিতাৰ নাম: কমলেশ্বৰ গয়াৰী ঘৰ নং : ২২৫ বয়স : 44 লিঙ্গ : পুৰুষ	CFM9243418 ফটো উপলব্ধ
560 নাম : হামফে গয়াৰী স্বামীৰ নাম: বিতেন গয়াৰী ঘৰ নং : ২২৫ বয়স : 41 লিঙ্গ : মহিলা	CFM9243441 ফটো উপলব্ধ	561 নাম : দিবে গয়াৰী স্বামীৰ নাম: জিতেন গয়াৰী ঘৰ নং : ২২৫ বয়স : 40 লিঙ্গ : মহিলা	CFM9243429 ফটো উপলব্ধ	562 নাম : গোহোম গয়াৰী পিতাৰ নাম: যতীন গয়াৰী ঘৰ নং : ২২৫ বয়স : 29 লিঙ্গ : পুৰুষ	CFM0055996 ফটো উপলব্ধ
563 নাম : গোজোন্শ্ৰী গয়াৰী পিতাৰ নাম: জিতেন গয়াৰী ঘৰ নং : 215 বয়স : 28 লিঙ্গ : মহিলা	CFM1182278 ফটো উপলব্ধ	564 নাম : গৌতম গয়াৰী পিতাৰ নাম: জিতেন গয়াৰী ঘৰ নং : 215 বয়স : 26 লিঙ্গ : পুৰুষ	CFM0339572 ফটো উপলব্ধ	565 নাম : সোৰাংসাৰ গয়াৰী পিতাৰ নাম: যজ্ঞেশ্বৰ গয়াৰী ঘৰ নং : 216 বয়স : 23 লিঙ্গ : পুৰুষ	CFM7181316 ফটো উপলব্ধ
566 নাম : পন্নগঅলি স্বৰ্গীয়াৰী স্বামীৰ নাম: গঙ্গাধৰ স্বৰ্গীয়াৰী ঘৰ নং : ২২৭ বয়স : 88 লিঙ্গ : মহিলা	CFM9245403 ফটো উপলব্ধ	567 নাম : হলিৰাম বসুমতাৰী পিতাৰ নাম: হংলাৰাম ঘৰ নং : ২২৭ বয়স : 77 লিঙ্গ : পুৰুষ	CFM9243509 ফটো উপলব্ধ	568 নাম : নালেব বসুমতাৰী স্বামীৰ নাম: গান্ধীৰাম ঘৰ নং : ২২৭ বয়স : 76 লিঙ্গ : মহিলা	CFM9243496 ফটো উপলব্ধ



569 নাম : দুৰলাই বসুমতাৰী স্বামীৰ নাম: হংলাৰাম বসুমতাৰী ঘৰ নং : ২১৭ বয়স : 62 লিঙ্গ : মহিলা	CFM9245390 ফটো উপলব্ধ	570 নাম : বসন্ত বসুমতাৰী পিতাৰ নাম: হংলা ৰাম বসুমতাৰী ঘৰ নং : 217 বয়স : 53 লিঙ্গ : পুৰুষ	UUI0056259 ফটো উপলব্ধ	571 নাম : ৰহিলা শৃগীয়াৰী বসুমতাৰী স্বামীৰ নাম: বসন্ত ঘৰ নং : ২১৭ বয়স : 51 লিঙ্গ : মহিলা	CFM9243532 ফটো উপলব্ধ
572 নাম : প্ৰনীতা বসুমতাৰী স্বামীৰ নাম: হৰিৰাম ঘৰ নং : ২১৭ বয়স : 46 লিঙ্গ : মহিলা	CFM9243510 ফটো উপলব্ধ	573 নাম : ৰাধা বসুমতাৰী স্বামীৰ নাম: বিৰদাও ঘৰ নং : ২১৭ বয়স : 40 লিঙ্গ : মহিলা	CFM9243554 ফটো উপলব্ধ	574 নাম : দৈমু বসুমতাৰী পিতাৰ নাম: বসন্ত বসুমতাৰী ঘৰ নং : ২১৭ বয়স : 28 লিঙ্গ : মহিলা	CFM0227827 ফটো উপলব্ধ
575 নাম : খনজু লাহাৰি বসুমতাৰী স্বামীৰ নাম: দৌথুন বসুমতাৰী ঘৰ নং : 217 বয়স : 23 লিঙ্গ : মহিলা	CFM1151794 ফটো উপলব্ধ	576 নাম : পূজা বসুমতাৰী পিতাৰ নাম: হৰিৰাম বসুমতাৰী ঘৰ নং : 217 বয়স : 22 লিঙ্গ : মহিলা	CFM1279157 ফটো উপলব্ধ	577 নাম : তেনিয়ান বসুমতাৰী পিতাৰ নাম: বীৰো বসুমতাৰী ঘৰ নং : 217 বয়স : 21 লিঙ্গ : পুৰুষ	UUI0146985 ফটো উপলব্ধ
578 নাম : নৰেশ্বৰ গয়াৰী পিতাৰ নাম: কালচৰন ঘৰ নং : ২১৮ বয়স : 61 লিঙ্গ : পুৰুষ	CFM9243565 ফটো উপলব্ধ	579 নাম : বিমল গয়াৰী স্বামীৰ নাম: নৰেশ্বৰ ঘৰ নং : ২১৮ বয়স : 58 লিঙ্গ : মহিলা	CFM9243587 ফটো উপলব্ধ	580 নাম : বিচাৰী গয়াৰী পিতাৰ নাম: কালচৰন ঘৰ নং : ২১৮ বয়স : 57 লিঙ্গ : মহিলা	CFM9243598 ফটো উপলব্ধ
581 নাম : সোমৰ গয়াৰী পিতাৰ নাম: নৰেশ্বৰ ঘৰ নং : ২১৮ বয়স : 35 লিঙ্গ : পুৰুষ	CFM9243601 ফটো উপলব্ধ	582 নাম : কনক গয়াৰী পিতাৰ নাম: নৰেশ্বৰ গয়াৰী ঘৰ নং : ২১৮ বয়স : 31 লিঙ্গ : পুৰুষ	CFM1850222 ফটো উপলব্ধ	583 নাম : মিনা বৰো স্বামীৰ নাম: সোমৰ গোয়াৰী ঘৰ নং : 218 বয়স : 30 লিঙ্গ : মহিলা	CFM0364281 ফটো উপলব্ধ
584 নাম : খান্দি গয়াৰী অন্যান্য: হৰগা ঘৰ নং : ২১৯ বয়স : 70 লিঙ্গ : মহিলা	CFM9243634 ফটো উপলব্ধ	585 নাম : নেউলা গয়াৰী পিতাৰ নাম: হৰগা ঘৰ নং : ২১৯ বয়স : 48 লিঙ্গ : পুৰুষ	CFM9243690 ফটো উপলব্ধ	586 নাম : মেলেখা গয়াৰী পিতাৰ নাম: হৰগা ঘৰ নং : ২১৯ বয়স : 46 লিঙ্গ : পুৰুষ	CFM9243689 ফটো উপলব্ধ
587 নাম : ৰোজে গয়াৰী স্বামীৰ নাম: নেউলা ঘৰ নং : ২১৯ বয়স : 44 লিঙ্গ : মহিলা	CFM9243703 ফটো উপলব্ধ	588 নাম : সোফা গয়াৰী পিতাৰ নাম: হৰগা ঘৰ নং : ২১৯ বয়স : 41 লিঙ্গ : পুৰুষ	CFM9243667 ফটো উপলব্ধ	589 নাম : দৈমালী গয়াৰী স্বামীৰ নাম: সোফা ঘৰ নং : ২১৯ বয়স : 41 লিঙ্গ : মহিলা	CFM9243678 ফটো উপলব্ধ
590 নাম : দনেশ্বৰী গয়াৰী স্বামীৰ নাম: মেলেখা গয়াৰী ঘৰ নং : ২১৯ বয়স : 40 লিঙ্গ : মহিলা	CFM0141077 ফটো উপলব্ধ	591 নাম : দম্বে গয়াৰী অন্যান্য: হৰগা Baro ঘৰ নং : ২১৯ বয়স : 38 লিঙ্গ : মহিলা	CFM9243714 ফটো উপলব্ধ	592 নাম : ৰাজকুমাৰ গয়াৰী পিতাৰ নাম: সোফা গয়াৰী ঘৰ নং : ২১৯ বয়স : 32 লিঙ্গ : পুৰুষ	CFM1850233 ফটো উপলব্ধ
593 নাম : উষা গয়াৰী পিতাৰ নাম: সোফা বড়ো ঘৰ নং : ২১৯ বয়স : 31 লিঙ্গ : মহিলা	CFM9244740 ফটো উপলব্ধ	594 নাম : বিষ্ণু গয়াৰী মাতৃৰ নাম: ৰোজে গয়াৰী ঘৰ নং : 219 বয়স : 24 লিঙ্গ : পুৰুষ	CFM7182736 ফটো উপলব্ধ	595 নাম : গোযোখাং গয়াৰী পিতাৰ নাম: নবীন গয়াৰী ঘৰ নং : 219 বয়স : 21 লিঙ্গ : পুৰুষ	UUI0049924 ফটো উপলব্ধ
596 নাম : বিঘন গয়াৰী পিতাৰ নাম: লোফা গয়াৰী ঘৰ নং : 219 বয়স : 20 লিঙ্গ : পুৰুষ	UUI0095224 ফটো উপলব্ধ	597 নাম : খান্দিবালু বড়ো স্বামীৰ নাম: বিস্তিৰাম ঘৰ নং : ২২০ বয়স : 72 লিঙ্গ : মহিলা	CFM9243736 ফটো উপলব্ধ	598 নাম : বিনতি পিতাৰ নাম: বিস্তিৰাম ঘৰ নং : ২২০ বয়স : 52 লিঙ্গ : মহিলা	CFM9243781 ফটো উপলব্ধ



599 নাম : দণ্ডিবালা পিতাৰ নাম: বিস্তিৰাম ঘৰ নং : ২২০ বয়স : 48 লিঙ্গ : মহিলা	CFM9243792 ফটো উপলব্ধ	600 নাম : বঞ্জিত গয়াৰী পিতাৰ নাম: বিস্তিৰাম গয়াৰী ঘৰ নং : ২২০ বয়স : 44 লিঙ্গ : পুৰুষ	CFM1144260 ফটো উপলব্ধ	601 নাম : অনিতা স্বামীৰ নাম: বনজতি ঘৰ নং : ২২০ বয়স : 40 লিঙ্গ : মহিলা	CFM9243770 ফটো উপলব্ধ
602 নাম : কৰন গয়াৰী পিতাৰ নাম: বঞ্জিত গয়াৰী ঘৰ নং : 220 বয়স : 21 লিঙ্গ : পুৰুষ	UUI0112912 ফটো উপলব্ধ	603 নাম : নগেন্দ্র গয়াৰী পিতাৰ নাম: দাখৌৰ ঘৰ নং : ২২১ বয়স : 70 লিঙ্গ : পুৰুষ	CFM9243816 ফটো উপলব্ধ	604 নাম : শুক্ৰেবালা গয়াৰী স্বামীৰ নাম: নগেন ঘৰ নং : ২২১ বয়স : 63 লিঙ্গ : মহিলা	CFM9243827 ফটো উপলব্ধ
605 নাম : চাওকী গয়াৰী পিতাৰ নাম: দাখৌৰ ঘৰ নং : ২২১ বয়স : 55 লিঙ্গ : মহিলা	CFM9243894 ফটো উপলব্ধ	606 নাম : গৌৰত্ন গয়াৰী পিতাৰ নাম: দাখৌৰ ঘৰ নং : ২২১ বয়স : 54 লিঙ্গ : পুৰুষ	CFM9243850 ফটো উপলব্ধ	607 নাম : হোজেন গয়াৰী পিতাৰ নাম: দাখৌৰ গয়াৰী ঘৰ নং : ২২১ বয়স : 53 লিঙ্গ : পুৰুষ	CFM9243838 ফটো উপলব্ধ
608 নাম : সুবসী গয়াৰী স্বামীৰ নাম: হোজেন গয়াৰী ঘৰ নং : ২২১ বয়স : 52 লিঙ্গ : মহিলা	CFM9243849 ফটো উপলব্ধ	609 নাম : বমাবাম গয়াৰী পিতাৰ নাম: দাখৌৰ ঘৰ নং : ২২১ বয়স : 48 লিঙ্গ : পুৰুষ	CFM9243872 ফটো উপলব্ধ	610 নাম : স্বমশ্ৰী বড়ো গোয়াৰী স্বামীৰ নাম: থোঁটোম বড়ো ঘৰ নং : ২২১ বয়স : 46 লিঙ্গ : মহিলা	CFM9243861 ফটো উপলব্ধ
611 নাম : লক্ষ্মীশ্ৰী গয়াৰী পিতাৰ নাম: দাখৌৰ ঘৰ নং : ২২১ বয়স : 46 লিঙ্গ : মহিলা	CFM9243907 ফটো উপলব্ধ	612 নাম : দোলে বালা গয়াৰী স্বামীৰ নাম: বমাবাম ঘৰ নং : ২২১ বয়স : 45 লিঙ্গ : মহিলা	CFM9243883 ফটো উপলব্ধ	613 নাম : পূৰ্ণ গয়াৰী পিতাৰ নাম: নগেন্দ্র গয়াৰী ঘৰ নং : ২২১ বয়স : 38 লিঙ্গ : পুৰুষ	CFM9243918 ফটো উপলব্ধ
614 নাম : জ্বন্দাৰ গয়াৰী পিতাৰ নাম: নগেন ঘৰ নং : ২২১ বয়স : 37 লিঙ্গ : পুৰুষ	CFM9243941 ফটো উপলব্ধ	615 নাম : বিকে গয়াৰী পিতাৰ নাম: নগেন ঘৰ নং : ২২১ বয়স : 35 লিঙ্গ : পুৰুষ	CFM9243930 ফটো উপলব্ধ	616 নাম : জিবিতা ব্ৰহ্ম স্বামীৰ নাম: জোংছাৰ গয়াৰী ঘৰ নং : ২২১ বয়স : 35 লিঙ্গ : মহিলা	CFM1849963 ফটো উপলব্ধ
617 নাম : জোংসাৰ গয়াৰী পিতাৰ নাম: হোজেন গয়াৰী ঘৰ নং : ২২১ বয়স : 35 লিঙ্গ : পুৰুষ	CFM9243952 ফটো উপলব্ধ	618 নাম : অঞ্জলী গয়াৰী স্বামীৰ নাম: পূৰ্ণ গয়াৰী ঘৰ নং : ২২১ বয়স : 34 লিঙ্গ : মহিলা	CFM1850017 ফটো উপলব্ধ	619 নাম : গোমসাৰ গয়াৰী পিতাৰ নাম: হোজেন গয়াৰী ঘৰ নং : ২২১ বয়স : 33 লিঙ্গ : পুৰুষ	CFM1850244 ফটো উপলব্ধ
620 নাম : খৌৰীমদাও গয়াৰী পিতাৰ নাম: বমা গয়াৰী ঘৰ নং : ২২১ বয়স : 28 লিঙ্গ : পুৰুষ	CFM0227835 ফটো উপলব্ধ	621 নাম : থলুংগা গয়াৰী পিতাৰ নাম: বহুম গয়াৰী ঘৰ নং : 221 বয়স : 22 লিঙ্গ : পুৰুষ	CFM1299569 ফটো উপলব্ধ	622 নাম : অনিল বড়ো পিতাৰ নাম: দেবেন ঘৰ নং : ২২২ বয়স : 47 লিঙ্গ : পুৰুষ	CFM9243985 ফটো উপলব্ধ
623 নাম : তাতী বড়ো পিতাৰ নাম: বিৰেন বড়ো ঘৰ নং : ২২২ বয়স : 36 লিঙ্গ : মহিলা	CFM9244842 ফটো উপলব্ধ	624 নাম : চোবায় বালা বড়ো স্বামীৰ নাম: বংশীধৰ ঘৰ নং : ২২৩ বয়স : 73 লিঙ্গ : মহিলা	CFM9244013 ফটো উপলব্ধ	625 নাম : সোনাৰীৰ বড়ো পিতাৰ নাম: বংশীধৰ ঘৰ নং : ২২৩ বয়স : 53 লিঙ্গ : পুৰুষ	CFM9244024 ফটো উপলব্ধ
626 নাম : গুণেশী বড়ো স্বামীৰ নাম: সোনাৰীৰ ঘৰ নং : ২২৩ বয়স : 48 লিঙ্গ : মহিলা	CFM9244035 ফটো উপলব্ধ	627 নাম : জৌশাং বসুমতাৰী পিতাৰ নাম: সোনাৰীৰ বসুমতাৰী ঘৰ নং : ২২৩ বয়স : 27 লিঙ্গ : পুৰুষ	CFM0227868 ফটো উপলব্ধ	628 নাম : প্ৰমিলা বড়ো স্বামীৰ নাম: লবেৰাম ঘৰ নং : ২২৪ বয়স : 47 লিঙ্গ : মহিলা	CFM9244057 ফটো উপলব্ধ



629 নাম : বুদ্ধিশ্বৰ বড়ো মাতৃৰ নাম: প্ৰমিলা বড়ো ঘৰ নং : ২২৪ বয়স : 31 লিঙ্গ : পুৰুষ	CFM9245061 ফটো উপলব্ধ	630 নাম : ৰিংকু বড়ো স্বামীৰ নাম: বুদ্ধিশ্বৰ বড়ো ঘৰ নং : ২২৪ বয়স : 31 লিঙ্গ : মহিলা	CFM0024711 ফটো উপলব্ধ	631 নাম : মৰমী বড়ো স্বামীৰ নাম: মিলোন বড়ো ঘৰ নং : ২২৪ বয়স : 30 লিঙ্গ : মহিলা	CFM0094383 ফটো উপলব্ধ
632 নাম : মিলোন বড়ো পিতাৰ নাম: লবেৰাম বড়ো ঘৰ নং : ২২৪ বয়স : 28 লিঙ্গ : পুৰুষ	CFM0093351 ফটো উপলব্ধ	633 নাম : অদাব ব্ৰহ্ম পিতাৰ নাম: চুনাৰ ব্ৰহ্ম ঘৰ নং : ২২৫ বয়স : 55 লিঙ্গ : পুৰুষ	CFM9244068 ফটো উপলব্ধ	634 নাম : চম্পাতি ব্ৰহ্ম স্বামীৰ নাম: অদাব ঘৰ নং : ২২৫ বয়স : 51 লিঙ্গ : মহিলা	CFM9244079 ফটো উপলব্ধ
635 নাম : জুনদা ব্ৰহ্ম পিতাৰ নাম: সুৰেন ব্ৰহ্ম ঘৰ নং : ২২৫ বয়স : 28 লিঙ্গ : পুৰুষ	CFM0059865 ফটো উপলব্ধ	636 নাম : মথুৰা বড়ো পিতাৰ নাম: দুৰ্গাও ঘৰ নং : ২২৬ বয়স : 51 লিঙ্গ : পুৰুষ	CFM9244080 ফটো উপলব্ধ	637 নাম : অনলে বড়ো স্বামীৰ নাম: মথুৰা ঘৰ নং : ২২৬ বয়স : 49 লিঙ্গ : মহিলা	CFM9244091 ফটো উপলব্ধ
638 নাম : বুলাঙ বড়ো পিতাৰ নাম: দুৰ্গেশ্বৰ ঘৰ নং : ২২৬ বয়স : 43 লিঙ্গ : পুৰুষ	CFM9244104 ফটো উপলব্ধ	639 নাম : সুমিলা বসুমতাৰী পিতাৰ নাম: দুৰ্গাও ঘৰ নং : ২২৬ বয়স : 43 লিঙ্গ : মহিলা	CFM9244126 ফটো উপলব্ধ	640 নাম : থেমথালী বড়ো স্বামীৰ নাম: বুলাঙ ঘৰ নং : ২২৬ বয়স : 40 লিঙ্গ : মহিলা	CFM9244115 ফটো উপলব্ধ
641 নাম : লৌচোমা বৰো পিতাৰ নাম: বুলাঙ বড়ো ঘৰ নং : 226 বয়স : 20 লিঙ্গ : পুৰুষ	UU10049932 ফটো উপলব্ধ	642 নাম : খৌমচী বড়ো স্বামীৰ নাম: ধনেশ্বৰ ঘৰ নং : ২২৭ বয়স : 65 লিঙ্গ : মহিলা	CFM9244137 ফটো উপলব্ধ	643 নাম : বেদথা বৰো পিতাৰ নাম: লকাৰম ঘৰ নং : ২২৮ বয়স : 47 লিঙ্গ : পুৰুষ	CFM9244148 ফটো উপলব্ধ
644 নাম : চুশীলা ব্ৰহ্ম স্বামীৰ নাম: বেদাং ব্ৰহ্ম ঘৰ নং : ২২৮ বয়স : 45 লিঙ্গ : মহিলা	CFM9244159 ফটো উপলব্ধ	645 নাম : মিজিংগ ব্ৰহ্ম পিতাৰ নাম: সুভাচ ব্ৰহ্ম ঘৰ নং : 228 বয়স : 29 লিঙ্গ : পুৰুষ	CFM0257782 ফটো উপলব্ধ	646 নাম : নিজৰা বসুমতাৰী স্বামীৰ নাম: মিজিংগ ব্ৰহ্ম ঘৰ নং : 228 বয়স : 27 লিঙ্গ : মহিলা	CFM0283135 ফটো উপলব্ধ
647 নাম : দময়ন্তী বড়ো স্বামীৰ নাম: উজীৰ ঘৰ নং : ২২৯ বয়স : 77 লিঙ্গ : মহিলা	CFM9244160 ফটো উপলব্ধ	648 নাম : খনচাই ব্ৰহ্ম পিতাৰ নাম: বোন্দখৰা ঘৰ নং : ২৩০ বয়স : 65 লিঙ্গ : পুৰুষ	CFM9244171 ফটো উপলব্ধ	649 নাম : কৰ্ণ ব্ৰহ্ম পিতাৰ নাম: খোন্সাই ব্ৰহ্ম ঘৰ নং : ২৩০ বয়স : 45 লিঙ্গ : পুৰুষ	CFM9244182 ফটো উপলব্ধ
650 নাম : অনসুলী ব্ৰহ্ম পিতাৰ নাম: কৰ্ণ ব্ৰহ্ম ঘৰ নং : ২৩০ বয়স : 35 লিঙ্গ : মহিলা	CFM9244206 ফটো উপলব্ধ	651 নাম : ৰূপালী বড়ো স্বামীৰ নাম: গালৰ ঘৰ নং : ২৩১ বয়স : 58 লিঙ্গ : মহিলা	CFM9244228 ফটো উপলব্ধ	652 নাম : গলোৰ ৰামছিয়াৰী পিতাৰ নাম: মেৱা ৰামছিয়াৰী ঘৰ নং : ২৩১ বয়স : 48 লিঙ্গ : পুৰুষ	CFM9244217 ফটো উপলব্ধ
653 নাম : নিজোম ৰামছাহাৰী পিতাৰ নাম: গালৰ ৰামছাহাৰী ঘৰ নং : ২৩১ বয়স : 28 লিঙ্গ : পুৰুষ	CFM0061846 ফটো উপলব্ধ	654 নাম : দৈমাসাৰ ৰাম্শিআৰী পিতাৰ নাম: গলোৰ ৰাম্শিআৰী ঘৰ নং : 231 বয়স : 24 লিঙ্গ : পুৰুষ	CFM1269091 ফটো উপলব্ধ	655 নাম : সতীশ বড়ো পিতাৰ নাম: মেৱাৰাম ঘৰ নং : ২৩২ বয়স : 47 লিঙ্গ : পুৰুষ	CFM9244240 ফটো উপলব্ধ
656 নাম : সুদৰ বড়ো পিতাৰ নাম: মেৱাৰাম ঘৰ নং : ২৩২ বয়স : 45 লিঙ্গ : পুৰুষ	CFM9244251 ফটো উপলব্ধ	657 নাম : বনডা ৰাম্শিআৰী পিতাৰ নাম: মেৱা ৰাম্শিআৰী ঘৰ নং : ২৩২ বয়স : 40 লিঙ্গ : পুৰুষ	CFM9244273 ফটো উপলব্ধ	658 নাম : বনখন ৰামছিয়াৰী পিতাৰ নাম: মেৱা ৰামছিয়াৰী ঘৰ নং : ২৩২ বয়স : 38 লিঙ্গ : পুৰুষ	CFM0049205 ফটো উপলব্ধ



659 নাম : ববিলা ৰামচিয়াৰী স্বামীৰ নাম: বোন্দা ৰামচিয়াৰী ঘৰ নং : 232 বয়স : 35 লিঙ্গ : মহিলা	CFM7182751 ফটো উপলব্ধ	660 নাম : লবিতা ৰামচিয়াৰী পিতাৰ নাম: ৰচি বড়ো ঘৰ নং : 202 বয়স : 34 লিঙ্গ : মহিলা	CFM9244284 ফটো উপলব্ধ	661 নাম : অনপমা দৈমাৰী পিতাৰ নাম: সতিশ ৰাম্চিআৰী ঘৰ নং : 202 বয়স : 33 লিঙ্গ : মহিলা	CFM9244875 ফটো উপলব্ধ
662 নাম : দেবেন বসুমতাৰী পিতাৰ নাম: দাৰ্থৰ ঘৰ নং : 200 বয়স : 80 লিঙ্গ : পুৰুষ	CFM9244308 ফটো উপলব্ধ	663 নাম : ফুলেন চন্দ্ৰ গয়াৰী পিতাৰ নাম: দেলাৰাম ঘৰ নং : 200 বয়স : 46 লিঙ্গ : পুৰুষ	CFM9244320 ফটো উপলব্ধ	664 নাম : গীতা গয়াৰী স্বামীৰ নাম: ফুলেন গয়াৰী ঘৰ নং : 200 বয়স : 44 লিঙ্গ : মহিলা	CFM9244331 ফটো উপলব্ধ
665 নাম : উকিল গয়াৰী পিতাৰ নাম: দেবেন গয়াৰী ঘৰ নং : 200 বয়স : 36 লিঙ্গ : পুৰুষ	CFM9244295 ফটো উপলব্ধ	666 নাম : জোনা গয়াৰী স্বামীৰ নাম: উকিল ঘৰ নং : 200 বয়স : 34 লিঙ্গ : মহিলা	CFM9244046 ফটো উপলব্ধ	667 নাম : বিজিতদৌৰা গয়াৰী পিতাৰ নাম: ফুলেন গয়াৰী ঘৰ নং : 233 বয়স : 21 লিঙ্গ : পুৰুষ	UUI0011619 ফটো উপলব্ধ
668 নাম : সোনাথী ব্ৰহ্ম স্বামীৰ নাম: বেদাং ঘৰ নং : 208 বয়স : 60 লিঙ্গ : মহিলা	CFM9244353 ফটো উপলব্ধ	669 নাম : উৰ্বশী ব্ৰহ্ম পিতাৰ নাম: বেদাং ঘৰ নং : 208 বয়স : 42 লিঙ্গ : মহিলা	CFM9244364 ফটো উপলব্ধ	670 নাম : মনজিত ব্ৰহ্ম পিতাৰ নাম: বেদাং ব্ৰহ্ম ঘৰ নং : 208 বয়স : 29 লিঙ্গ : পুৰুষ	CFM0093393 ফটো উপলব্ধ
671 নাম : তেখোনা ব্ৰহ্ম পিতাৰ নাম: বেদাং ব্ৰহ্ম ঘৰ নং : 208 বয়স : 28 লিঙ্গ : পুৰুষ	CFM0227918 ফটো উপলব্ধ	672 নাম : বৈসক ব্ৰহ্ম পিতাৰ নাম: বেদাং ব্ৰহ্ম ঘৰ নং : 234 বয়স : 24 লিঙ্গ : পুৰুষ	UUI0054304 ফটো উপলব্ধ	673 নাম : জোংসাৰ ব্ৰহ্ম পিতাৰ নাম: ৰমেন ব্ৰহ্ম ঘৰ নং : 205 বয়স : 32 লিঙ্গ : পুৰুষ	CFM0062778 ফটো উপলব্ধ
674 নাম : কিৰন ব্ৰহ্ম পিতাৰ নাম: ৰমেন ব্ৰহ্ম ঘৰ নং : 205 বয়স : 30 লিঙ্গ : পুৰুষ	CFM1850120 ফটো উপলব্ধ	675 নাম : জীংচাৰ ব্ৰহ্ম পিতাৰ নাম: ৰমেন ব্ৰহ্ম ঘৰ নং : 205 বয়স : 29 লিঙ্গ : পুৰুষ	CFM0227926 ফটো উপলব্ধ	676 নাম : বীৰোল ব্ৰহ্ম পিতাৰ নাম: ৰমেন ব্ৰহ্ম ঘৰ নং : 205 বয়স : 27 লিঙ্গ : পুৰুষ	CFM0093401 ফটো উপলব্ধ
677 নাম : চক্ৰেশ্বৰ ব্ৰহ্ম পিতাৰ নাম: অমুক ঘৰ নং : 206 বয়স : 77 লিঙ্গ : পুৰুষ	CFM9244400 ফটো উপলব্ধ	678 নাম : লাশ্চিবালা ব্ৰহ্ম স্বামীৰ নাম: চক্ৰেশ্বৰ ঘৰ নং : 206 বয়স : 70 লিঙ্গ : মহিলা	CFM9244411 ফটো উপলব্ধ	679 নাম : বাবু বড়ো পিতাৰ নাম: লাওগা বড়ো ঘৰ নং : 206 বয়স : 54 লিঙ্গ : পুৰুষ	CFM0062869 ফটো উপলব্ধ
680 নাম : মাল্লু বড়ো স্বামীৰ নাম: বাবু বড়ো ঘৰ নং : 206 বয়স : 46 লিঙ্গ : মহিলা	CFM0062885 ফটো উপলব্ধ	681 নাম : বীৰ্শন ব্ৰহ্ম পিতাৰ নাম: চক্ৰেশ্বৰ ঘৰ নং : 206 বয়স : 44 লিঙ্গ : পুৰুষ	CFM9244455 ফটো উপলব্ধ	682 নাম : বিমলা ব্ৰহ্ম স্বামীৰ নাম: চৰন ব্ৰহ্ম ঘৰ নং : 206 বয়স : 35 লিঙ্গ : মহিলা	CFM9244477 ফটো উপলব্ধ
683 নাম : উৎপল ব্ৰহ্ম পিতাৰ নাম: মেদম ব্ৰহ্ম ঘৰ নং : 206 বয়স : 27 লিঙ্গ : পুৰুষ	CFM0227959 ফটো উপলব্ধ	684 নাম : সৌৰজিলা ব্ৰহ্ম স্বামীৰ নাম: উতপল ব্ৰহ্ম ঘৰ নং : 236 বয়স : 23 লিঙ্গ : মহিলা	CFM7183718 ফটো উপলব্ধ	685 নাম : সুমিত্ৰা বসুমতাৰী স্বামীৰ নাম: বিকেন ব্ৰহ্ম ঘৰ নং : 209 বয়স : 33 লিঙ্গ : মহিলা	CFM9244853 ফটো উপলব্ধ
686 নাম : বিকেন ব্ৰহ্ম পিতাৰ নাম: গাৰিয়েল ব্ৰহ্ম ঘৰ নং : 209 বয়স : 33 লিঙ্গ : পুৰুষ	CFM9245265 ফটো উপলব্ধ	687 নাম : সন্তুষ ব্ৰহ্ম পিতাৰ নাম: মাংৰা ব্ৰহ্ম ঘৰ নং : 238 বয়স : 22 লিঙ্গ : পুৰুষ	UUI0088591 ফটো উপলব্ধ	688 নাম : জিতেন্দ্ৰ বড়ো পিতাৰ নাম: অহৰ ঘৰ নং : 209 বয়স : 38 লিঙ্গ : পুৰুষ	CFM9244568 ফটো উপলব্ধ



689 নাম : দিনেস বড়ো পিতাৰ নাম: অহৌৰ ঘৰ নং : ২৩৯ বয়স : 34 লিঙ্গ : পুৰুষ	CFM9244579 ফটো উপলব্ধ	690 নাম : বসন্তী বড়ো স্বামীৰ নাম: জীতেন্দ্ৰ বড়ো ঘৰ নং : ২৩৯ বয়স : 30 লিঙ্গ : মহিলা	CFM0227967 ফটো উপলব্ধ	691 নাম : ফিতৰ বড়ো পিতাৰ নাম: ৰবিশ্বৰ বড়ো ঘৰ নং : ২৪০ বয়স : 44 লিঙ্গ : পুৰুষ	CFM0093492 ফটো উপলব্ধ
692 নাম : মিনা বড়ো স্বামীৰ নাম: ফিতৰ বড়ো ঘৰ নং : ২৪০ বয়স : 39 লিঙ্গ : মহিলা	CFM0087692 ফটো উপলব্ধ	693 নাম : ফ্লেম বৰ পিতাৰ নাম: ফিথুৰ বৰ ঘৰ নং : 240 বয়স : 26 লিঙ্গ : পুৰুষ	CFM0474429 ফটো উপলব্ধ	694 নাম : কাতিৰাম বড়ো পিতাৰ নাম: বীনাৰাম ঘৰ নং : ২৪১ বয়স : 80 লিঙ্গ : পুৰুষ	CFM9244591 ফটো উপলব্ধ
695 নাম : সোনেশুৰী বড়ো স্বামীৰ নাম: কাতিৰাম ঘৰ নং : ২৪১ বয়স : 73 লিঙ্গ : মহিলা	CFM9244604 ফটো উপলব্ধ	696 নাম : বীৰখাং বৰো পিতাৰ নাম: খালেন্দ্ৰ বৰো ঘৰ নং : 241 বয়স : 23 লিঙ্গ : পুৰুষ	UUI0054197 ফটো উপলব্ধ	697 নাম : বানীকান্ত বড়ো পিতাৰ নাম: অমুক ঘৰ নং : ২৪২ বয়স : 90 লিঙ্গ : পুৰুষ	CFM9244637 ফটো উপলব্ধ
698 নাম : ৰঞ্জন বড়ো পিতাৰ নাম: বানীকান্ত ঘৰ নং : ২৪২ বয়স : 47 লিঙ্গ : পুৰুষ	CFM9244671 ফটো উপলব্ধ	699 নাম : জাৰীবালা বড়ো স্বামীৰ নাম: সোমনাথ ঘৰ নং : ২৪২ বয়স : 46 লিঙ্গ : মহিলা	CFM9244660 ফটো উপলব্ধ	700 নাম : সোমলা বসুমতাৰী পিতাৰ নাম: বানীকান্ত ঘৰ নং : ২৪২ বয়স : 45 লিঙ্গ : পুৰুষ	CFM9244659 ফটো উপলব্ধ
701 নাম : খেমফালি বসুমতাৰী পিতাৰ নাম: ৰঞ্জন বড়ো ঘৰ নং : ২৪২ বয়স : 40 লিঙ্গ : মহিলা	CFM9244717 ফটো উপলব্ধ	702 নাম : বিগৰায় বসুমতাৰী পিতাৰ নাম: ধনঞ্জয় বসুমতাৰী ঘৰ নং : 242 বয়স : 28 লিঙ্গ : পুৰুষ	CFM0242420 ফটো উপলব্ধ	703 নাম : সত্ৰ বসুমতাৰী পিতাৰ নাম: ধঞ্জন বসুমতাৰী ঘৰ নং : ২৪২ বয়স : 28 লিঙ্গ : পুৰুষ	CFM0228007 ফটো উপলব্ধ
704 নাম : সুকল বসুমতাৰী স্বামীৰ নাম: সৰু বসুমতাৰী ঘৰ নং : 242 বয়স : 27 লিঙ্গ : মহিলা	CFM0339648 ফটো উপলব্ধ	705 নাম : কনিকা বসুমতাৰী স্বামীৰ নাম: নীগাৰ বড়ো ঘৰ নং : 242 বয়স : 23 লিঙ্গ : মহিলা	UUI0044115 ফটো উপলব্ধ	706 নাম : ৰিজিনা বসুমতাৰী পিতাৰ নাম: সন্মীলা বসুমতাৰী ঘৰ নং : 242 বয়স : 21 লিঙ্গ : মহিলা	UUI0065433 ফটো উপলব্ধ
707 নাম : দিলিপ গয়াৰী পিতাৰ নাম: ৰামপৰী গয়াৰী ঘৰ নং : ২৪৩ বয়স : 54 লিঙ্গ : পুৰুষ	CFM0064998 ফটো উপলব্ধ	708 নাম : সৌমখৌৰ বসুমতাৰী পিতাৰ নাম: নিমাই বসুমতাৰী ঘৰ নং : ২৪৪ বয়স : 28 লিঙ্গ : পুৰুষ	CFM0141168 ফটো উপলব্ধ	709 নাম : জিতেন কিষাণ পিতাৰ নাম: বুটুক কিষাণ ঘৰ নং : 245 বয়স : 32 লিঙ্গ : পুৰুষ	CFM0141176 ফটো উপলব্ধ
710 নাম : ৰমিলা ব্ৰাহ্মা স্বামীৰ নাম: জীতেন বৰ ঘৰ নং : 245 বয়স : 31 লিঙ্গ : মহিলা	CFM0141218 ফটো উপলব্ধ	711 নাম : গান্তিয়া মুছাহাৰী পিতাৰ নাম: বৌবো মুছাহাৰী ঘৰ নং : 246 বয়স : 52 লিঙ্গ : পুৰুষ	CFM0141259 ফটো উপলব্ধ	712 নাম : গৌচৌম মুছাহাৰী স্বামীৰ নাম: গান্তিয়া মুছাহাৰী ঘৰ নং : 246 বয়স : 45 লিঙ্গ : মহিলা	CFM0141267 ফটো উপলব্ধ
713 নাম : সুৰঞ্জন দাস পিতাৰ নাম: পৰুক্ষীত দাস ঘৰ নং : 247 বয়স : 32 লিঙ্গ : পুৰুষ	CFM0141309 ফটো উপলব্ধ	714 নাম : ৰিতা বড়ো স্বামীৰ নাম: সুৰঞ্জন দাস ঘৰ নং : 247 বয়স : 30 লিঙ্গ : মহিলা	CFM0141317 ফটো উপলব্ধ	715 নাম : ৰুহুনি নাৰ্জাৰী স্বামীৰ নাম: জালোৰাম নাৰ্জাৰী ঘৰ নং : ২৪৮ বয়স : 60 লিঙ্গ : মহিলা	CFM0141358 ফটো উপলব্ধ
716 নাম : হেমন্ত বসুমতাৰী পিতাৰ নাম: গিৰিশ বসুমতাৰী ঘৰ নং : 248 বয়স : 50 লিঙ্গ : পুৰুষ	CFM0141366 ফটো উপলব্ধ	717 নাম : নমিতা বসুমতাৰী স্বামীৰ নাম: হেমন্ত বসুমতাৰী ঘৰ নং : 248 বয়স : 45 লিঙ্গ : মহিলা	CFM0141408 ফটো উপলব্ধ	718 নাম : গৌহোম বসুমতাৰী পিতাৰ নাম: হেমন্ত বসুমতাৰী ঘৰ নং : 248 বয়স : 33 লিঙ্গ : পুৰুষ	CFM0141457 ফটো উপলব্ধ



719 নাম : মাৰ নাৰ্জাৰী পিতাৰ নাম: জাগলাল নাৰ্জাৰী ঘৰ নং : 248 বয়স : 32 লিঙ্গ : পুৰুষ	CFM0141416 ফটো উপলব্ধ	720 নাম : মায়শ্ৰী নাৰ্জাৰী স্বামীৰ নাম: মাৰু নাৰ্জাৰী ঘৰ নং : 248 বয়স : 29 লিঙ্গ : মহিলা	CFM0141507 ফটো উপলব্ধ	721 নাম : খান্সী বসুমতাৰী স্বামীৰ নাম: গৌহম বসুমতাৰী ঘৰ নং : 248 বয়স : 27 লিঙ্গ : মহিলা	CFM0519819 ফটো উপলব্ধ
722 নাম : বিষ্টিৰাম বসুমতাৰী পিতাৰ নাম: সৌমিলা বসুমতাৰী ঘৰ নং : 249 বয়স : 70 লিঙ্গ : পুৰুষ	CFM0141556 ফটো উপলব্ধ	723 নাম : ৰীতা বসুমতাৰী স্বামীৰ নাম: বিষ্টিৰাম বসুমতাৰী ঘৰ নং : 249 বয়স : 65 লিঙ্গ : মহিলা	CFM0141598 ফটো উপলব্ধ	724 নাম : ৰাজীৱ বসুমতাৰী পিতাৰ নাম: বিষ্টিৰাম বসুমতাৰী ঘৰ নং : 28৯ বয়স : 35 লিঙ্গ : পুৰুষ	CFM0141606 ফটো উপলব্ধ
725 নাম : মাইনাও বসুমতাৰী স্বামীৰ নাম: ৰাজীৱ বসুমতাৰী ঘৰ নং : ২৪৯ বয়স : 28 লিঙ্গ : মহিলা	CFM0141648 ফটো উপলব্ধ	726 নাম : ৰাজেন বড়ো পিতাৰ নাম: কাতিৰাম বড়ো ঘৰ নং : ২৫০ বয়স : 58 লিঙ্গ : পুৰুষ	CFM0093500 ফটো উপলব্ধ	727 নাম : মনে বড়ো স্বামীৰ নাম: জৌগেন বড়ো ঘৰ নং : ২৫৮ বয়স : 54 লিঙ্গ : মহিলা	CFM0093443 ফটো উপলব্ধ
728 নাম : বাদা বসুমতাৰী পিতাৰ নাম: ৰহেশ্বৰ বসুমতাৰী ঘৰ নং : ২৬৬ বয়স : 36 লিঙ্গ : পুৰুষ	CFM0141689 ফটো উপলব্ধ	729 নাম : বেচৰি বসুমতাৰী স্বামীৰ নাম: বাদী বসুমতাৰী ঘৰ নং : ২৬৬ বয়স : 35 লিঙ্গ : মহিলা	CFM0141697 ফটো উপলব্ধ	730 নাম : সোমচেৰ বড়ো পিতাৰ নাম: ফোন্দা বড়ো ঘৰ নং : 268 বয়স : 70 লিঙ্গ : পুৰুষ	CFM0141739 ফটো উপলব্ধ
731 নাম : সাবৌত্ৰী বড়ো স্বামীৰ নাম: সোমচেৰ বড়ো ঘৰ নং : 268 বয়স : 66 লিঙ্গ : মহিলা	CFM0141747 ফটো উপলব্ধ	732 নাম : দৌইমাল বড়ো পিতাৰ নাম: সমৰ বড়ো ঘৰ নং : 268 বয়স : 27 লিঙ্গ : পুৰুষ	CFM0242792 ফটো উপলব্ধ	733 নাম : পংচমী ডিমাৰী স্বামীৰ নাম: ডিমালু ডিমাৰী ঘৰ নং : 268 বয়স : 27 লিঙ্গ : মহিলা	CFM0242800 ফটো উপলব্ধ
734 নাম : ৰবি বসুমতাৰী পিতাৰ নাম: গিৰিশ বসুমতাৰী ঘৰ নং : 269 বয়স : 38 লিঙ্গ : পুৰুষ	CFM0141879 ফটো উপলব্ধ	735 নাম : জেমা বসুমতাৰী স্বামীৰ নাম: ৰবি বসুমতাৰী ঘৰ নং : 269 বয়স : 35 লিঙ্গ : মহিলা	CFM0141887 ফটো উপলব্ধ	736 নাম : কল্যান নাৰ্জাৰী পিতাৰ নাম: কাতিৰাম ঘৰ নং : 272 বয়স : 50 লিঙ্গ : পুৰুষ	CFM1320214 ফটো উপলব্ধ
737 নাম : হৰি চন্দ্ৰ মুছাহাৰী পিতাৰ নাম: নাগ্ৰী মুছাহাৰী ঘৰ নং : 272 বয়স : 48 লিঙ্গ : পুৰুষ	CFM0094151 ফটো উপলব্ধ	738 নাম : ৰঞ্জ মুছাহাৰী স্বামীৰ নাম: হৰি চন্দ্ৰ মুছাহাৰী ঘৰ নং : 272 বয়স : 44 লিঙ্গ : মহিলা	CFM0094201 ফটো উপলব্ধ	739 নাম : অলংবাৰ মশাহাৰী পিতাৰ নাম: হৰিচন্দ্ৰ মুছাহাৰী ঘৰ নং : 272 বয়স : 22 লিঙ্গ : পুৰুষ	CFM1298637 ফটো উপলব্ধ
740 নাম : বিগৰায় বসুমতাৰী পিতাৰ নাম: ধনঞ্জয় বসুমতাৰী ঘৰ নং : ২৮২ বয়স : 28 লিঙ্গ : পুৰুষ	CFM0228106 ফটো উপলব্ধ	741 নাম : ৰুবিরাম বড়ো পিতাৰ নাম: অৰ্গা ঘৰ নং : 285 বয়স : 69 লিঙ্গ : পুৰুষ	CFM4336816 ফটো উপলব্ধ	742 নাম : দুনে বড়ো স্বামীৰ নাম: ৰুবিরাম ঘৰ নং : 285 বয়স : 58 লিঙ্গ : মহিলা	CFM4336827 ফটো উপলব্ধ
743 নাম : দেনা বড়ো পিতাৰ নাম: বাংগাল বড়ো ঘৰ নং : 286 বয়স : 52 লিঙ্গ : পুৰুষ	CFM0242651 ফটো উপলব্ধ	744 নাম : ৰমনি বড়ো স্বামীৰ নাম: বৰ্গা বড়ো ঘৰ নং : 286 বয়স : 31 লিঙ্গ : মহিলা	CFM1123504 ফটো উপলব্ধ	745 নাম : মেনকো বসুমতাৰী স্বামীৰ নাম: নিমাই বসুমতাৰী ঘৰ নং : 288 বয়স : 48 লিঙ্গ : মহিলা	CFM0141127 ফটো উপলব্ধ
746 নাম : শমদন বসুমতাৰী পিতাৰ নাম: লেফ্ টেনেট নিমাই বসুমতাৰী ঘৰ নং : 288 বয়স : 28 লিঙ্গ : পুৰুষ	CFM0242271 ফটো উপলব্ধ	747 নাম : জৰিয়া টেকমা পিতাৰ নাম: দীলৰাম ঘৰ নং : 301 বয়স : 48 লিঙ্গ : পুৰুষ	CFM4336725 ফটো উপলব্ধ	748 নাম : আচতী টেকমা স্বামীৰ নাম: জাৰিয়া ঘৰ নং : 301 বয়স : 44 লিঙ্গ : মহিলা	CFM4336736 ফটো উপলব্ধ



749 নাম : মজনী গড় পিতাৰ নাম: মোংগু গোস্ব ঘৰ নং : 301 বয়স : 27 লিঙ্গ : মহিলা	CFM0242461 ফটো উপলব্ধ	750 নাম : বোলো ৰাম বড়ো পিতাৰ নাম: ধমেশ্বৰ বড়ো ঘৰ নং : 302 বয়স : 27 লিঙ্গ : পুৰুষ	CFM0530949 ফটো উপলব্ধ	751 নাম : বিবাৰী বসুমতাৰী স্বামীৰ নাম: বুদ্ধনাথ বসুমতাৰী ঘৰ নং : 303 বয়স : 30 লিঙ্গ : মহিলা	CFM0204099 ফটো উপলব্ধ
752 নাম : সঞ্জয় কুমাৰ বসুমতাৰী পিতাৰ নাম: হৰকেশ্বৰ বসুমতাৰী ঘৰ নং : 304 বয়স : 39 লিঙ্গ : পুৰুষ	CFM4336634 ফটো উপলব্ধ	753 নাম : ৰিমা বসুমতাৰী স্বামীৰ নাম: সনজয় কেৰ বসুমতাৰী ঘৰ নং : 304 বয়স : 30 লিঙ্গ : মহিলা	CFM1235514 ফটো উপলব্ধ	754 নাম : ৰূপনাথ বসুমতাৰী পিতাৰ নাম: হৰকেশ্বৰ ঘৰ নং : 305 বয়স : 41 লিঙ্গ : পুৰুষ	CFM4336612 ফটো উপলব্ধ
755 নাম : বিজুলী বসুমতাৰী স্বামীৰ নাম: ৰূপনাথ বসুমতাৰী ঘৰ নং : 305 বয়স : 38 লিঙ্গ : মহিলা	CFM4336623 ফটো উপলব্ধ	756 নাম : ৰঞ্জয় বসুমতাৰী পিতাৰ নাম: ললিত ঘৰ নং : 306 বয়স : 42 লিঙ্গ : পুৰুষ	CFM4335368 ফটো উপলব্ধ	757 নাম : লতীমা বসুমতাৰী স্বামীৰ নাম: ৰঞ্জয় বসুমতাৰী ঘৰ নং : 306 বয়স : 40 লিঙ্গ : মহিলা	CFM4335379 ফটো উপলব্ধ
758 নাম : জোশুনী বসুমতাৰী পিতাৰ নাম: ৰঞ্জয় বসুমতাৰী ঘৰ নং : 306 বয়স : 22 লিঙ্গ : মহিলা	CFM1291608 ফটো উপলব্ধ	759 নাম : কুঞ্জ বসুমতাৰী স্বামীৰ নাম: অজিত ঘৰ নং : 307 বয়স : 35 লিঙ্গ : মহিলা	CFM4336565 ফটো উপলব্ধ	760 নাম : শৰত সিং বসুমতাৰী পিতাৰ নাম: thobgang basumatary ঘৰ নং : 307 বয়স : 26 লিঙ্গ : পুৰুষ	CFM4336554 ফটো উপলব্ধ
761 নাম : বিনা বসুমতাৰী স্বামীৰ নাম: হৰিগণা ঘৰ নং : 308 বয়স : 53 লিঙ্গ : মহিলা	CFM4336543 ফটো উপলব্ধ	762 নাম : চাইলা বসুমতাৰী পিতাৰ নাম: খেৰাই ঘৰ নং : 310 বয়স : 71 লিঙ্গ : পুৰুষ	CFM4336167 ফটো উপলব্ধ	763 নাম : সমৰসিংহ নাৰ্জাৰী পিতাৰ নাম: ৰবিৰাম নাৰ্জাৰী ঘৰ নং : 310 বয়স : 38 লিঙ্গ : পুৰুষ	CFM0519827 ফটো উপলব্ধ
764 নাম : বহুমতী নাৰ্জাৰী স্বামীৰ নাম: সমৰসিংহ নাৰ্জাৰী ঘৰ নং : 310 বয়স : 34 লিঙ্গ : মহিলা	CFM0528620 ফটো উপলব্ধ	765 নাম : নিজৰা বসুমতাৰী স্বামীৰ নাম: লাচিত বসুমতাৰী ঘৰ নং : 310 বয়স : 23 লিঙ্গ : মহিলা	CFM1291707 ফটো উপলব্ধ	766 নাম : অঘোন গড় পিতাৰ নাম: বীৰকলীয়া ঘৰ নং : 311 বয়স : 63 লিঙ্গ : পুৰুষ	CFM4336510 ফটো উপলব্ধ
767 নাম : বীৰলীয়া কেৰ্মা পিতাৰ নাম: ৰামফল ঘৰ নং : 311 বয়স : 56 লিঙ্গ : মহিলা	CFM4336509 ফটো উপলব্ধ	768 নাম : সুভাশ বসুমতাৰী পিতাৰ নাম: হৰকেশ্বৰ বসুমতাৰী ঘৰ নং : 311 বয়স : 37 লিঙ্গ : পুৰুষ	CFM4336656 ফটো উপলব্ধ	769 নাম : হীমাতী বসুমতাৰী স্বামীৰ নাম: সুভাষ ঘৰ নং : 311 বয়স : 34 লিঙ্গ : মহিলা	CFM4336576 ফটো উপলব্ধ
770 নাম : নেৰচন কছাৰী পিতাৰ নাম: কনক কছাৰী ঘৰ নং : 312 বয়স : 40 লিঙ্গ : পুৰুষ	CFM1876488 ফটো উপলব্ধ	771 নাম : ৰূপালি কছাৰী পিতাৰ নাম: নন্দন কছাৰী ঘৰ নং : 312 বয়স : 29 লিঙ্গ : মহিলা	CFM0066738 ফটো উপলব্ধ	772 নাম : ৰঞ্জ বসুমতাৰী স্বামীৰ নাম: নগেন বড়ো ঘৰ নং : 313 বয়স : 32 লিঙ্গ : মহিলা	CFM1876535 ফটো উপলব্ধ
773 নাম : নগেন বড়ো পিতাৰ নাম: লল্লা বড়ো ঘৰ নং : 313 বয়স : 30 লিঙ্গ : পুৰুষ	CFM1876433 ফটো উপলব্ধ	774 নাম : কুসুমী স্বৰ্গীয়াৰী স্বামীৰ নাম: প্ৰদীপ ঘৰ নং : 315 বয়স : 37 লিঙ্গ : মহিলা	CFM4335131 ফটো উপলব্ধ	775 নাম : প্ৰদীপ স্বৰ্গীয়াৰী পিতাৰ নাম: গোপাল ঘৰ নং : 315 বয়স : 36 লিঙ্গ : পুৰুষ	CFM4335095 ফটো উপলব্ধ
776 নাম : হায়েনশী বড়ো পিতাৰ নাম: সঞ্জীব স্বৰ্গীয়াৰী ঘৰ নং : 317 বয়স : 37 লিঙ্গ : মহিলা	CFM9240726 ফটো উপলব্ধ	777 নাম : সঞ্জীব স্বৰ্গীয়াৰী মাতৃৰ নাম: ৰেণু ঘৰ নং : 317 বয়স : 35 লিঙ্গ : পুৰুষ	CFM4335119 ফটো উপলব্ধ	778 নাম : কমল বৰ পিতাৰ নাম: হেমেন বৰ ঘৰ নং : 319 বয়স : 31 লিঙ্গ : পুৰুষ	CFM1298405 ফটো উপলব্ধ



779 নাম : মল্লিকা বড়ো স্বামীৰ নাম: কমল বড়ো ঘৰ নং : 319 বয়স : 28 লিঙ্গ : মহিলা	UUU0077560 ফটো উপলব্ধ	780 নাম : বীৰ্জু গয়াৰী পিতাৰ নাম: পৰসুৰাম গয়াৰী ঘৰ নং : 319 বয়স : 25 লিঙ্গ : পুৰুষ	CFM0511451 ফটো উপলব্ধ	781 নাম : সৌমখৌৰ বসুমতাৰী পিতাৰ নাম: ভদ্রেশ্বৰ বসুমতাৰী ঘৰ নং : 320 বয়স : 34 লিঙ্গ : পুৰুষ	CFM0141895 ফটো উপলব্ধ
782 নাম : দ্বিমুখী দেউৰী পিতাৰ নাম: মুকুন্দা দেউৰী ঘৰ নং : 320 বয়স : 32 লিঙ্গ : মহিলা	CFM4339111 ফটো উপলব্ধ	783 নাম : ভূটক বড়ো পিতাৰ নাম: শংকৰ বড়ো ঘৰ নং : 321 বয়স : 68 লিঙ্গ : পুৰুষ	CFM0511477 ফটো উপলব্ধ	784 নাম : Themphali কিষাণ স্বামীৰ নাম: Boro কিষাণ ঘৰ নং : 321 বয়স : 26 লিঙ্গ : মহিলা	CFM0141226 ফটো উপলব্ধ
785 নাম : বিন্ডু নাৰ্জাৰি পিতাৰ নাম: কল্যাণ নাৰ্জাৰি ঘৰ নং : 322 বয়স : 25 লিঙ্গ : পুৰুষ	CFM0511469 ফটো উপলব্ধ	786 নাম : জৌংদাওঁ বড়ো পিতাৰ নাম: সোমচেৰ বড়ো ঘৰ নং : 323 বয়স : 30 লিঙ্গ : পুৰুষ	CFM0141838 ফটো উপলব্ধ	787 নাম : হাইনা বড়ো স্বামীৰ নাম: জৌংদাওঁ বড়ো ঘৰ নং : 323 বয়স : 28 লিঙ্গ : মহিলা	CFM0141846 ফটো উপলব্ধ
788 নাম : হালাং বড়ো পিতাৰ নাম: সোমচেৰ বড়ো ঘৰ নং : 324 বয়স : 33 লিঙ্গ : পুৰুষ	CFM0141788 ফটো উপলব্ধ	789 নাম : অনিতা বড়ো স্বামীৰ নাম: হালাং বড়ো ঘৰ নং : 324 বয়স : 30 লিঙ্গ : মহিলা	CFM0141796 ফটো উপলব্ধ	790 নাম : দুৰ্যোধন বসুমতাৰী পিতাৰ নাম: ছগল ঘৰ নং : 325 বয়স : 44 লিঙ্গ : পুৰুষ	CFM4336247 ফটো উপলব্ধ
791 নাম : দৈমাল বসুমতাৰী পিতাৰ নাম: হেমন্ত বসুমতাৰী ঘৰ নং : 325 বয়স : 43 লিঙ্গ : পুৰুষ	CFM0141499 ফটো উপলব্ধ	792 নাম : অনামিকা বসুমতাৰী স্বামীৰ নাম: দৈমাৰু বসুমতাৰী ঘৰ নং : 325 বয়স : 28 লিঙ্গ : মহিলা	CFM0141549 ফটো উপলব্ধ	793 নাম : হেমশ্ৰী বসুমতাৰী স্বামীৰ নাম: দুৰ্যোধন বসুমতাৰী ঘৰ নং : 325 বয়স : 27 লিঙ্গ : মহিলা	CFM0198549 ফটো উপলব্ধ
794 নাম : সম্ৰাট বড়ো পিতাৰ নাম: নায়হেব ঘৰ নং : 326 বয়স : 62 লিঙ্গ : পুৰুষ	CFM4336769 ফটো উপলব্ধ	795 নাম : দৈমালী বড়ো স্বামীৰ নাম: সম্ৰাট বড়ো ঘৰ নং : 326 বয়স : 49 লিঙ্গ : মহিলা	CFM4336770 ফটো উপলব্ধ	796 নাম : মনজিৎ বড়ো পিতাৰ নাম: চম্ৰাট বড়ো ঘৰ নং : 326 বয়স : 30 লিঙ্গ : পুৰুষ	CFM0242743 ফটো উপলব্ধ
797 নাম : যোগেশ্বৰ বড়ো পিতাৰ নাম: মংগল বড়ো ঘৰ নং : 327 বয়স : 50 লিঙ্গ : পুৰুষ	CFM4441978 ফটো উপলব্ধ	798 নাম : বৈমালি বড়ো স্বামীৰ নাম: জগেশ্বৰ বড়ো ঘৰ নং : 327 বয়স : 45 লিঙ্গ : মহিলা	CFM4441989 ফটো উপলব্ধ	799 নাম : ৰতন বড়ো পিতাৰ নাম: আমুক ঘৰ নং : 328 বয়স : 68 লিঙ্গ : পুৰুষ	CFM9241014 ফটো উপলব্ধ
800 নাম : বালেং বড়ো স্বামীৰ নাম: ৰতন ঘৰ নং : 328 বয়স : 65 লিঙ্গ : মহিলা	CFM9241025 ফটো উপলব্ধ	801 নাম : বগা বড়ো পিতাৰ নাম: ৰতন বড়ো ঘৰ নং : 328 বয়স : 29 লিঙ্গ : পুৰুষ	CFM0242305 ফটো উপলব্ধ	802 নাম : ভবেন বসুমতাৰী পিতাৰ নাম: ৰামেশ্বৰ ঘৰ নং : 331 বয়স : 83 লিঙ্গ : পুৰুষ	CFM4335266 ফটো উপলব্ধ
803 নাম : ৰশ্মি বড়ো স্বামীৰ নাম: ৰাজেন বড়ো ঘৰ নং : 331 বয়স : 40 লিঙ্গ : মহিলা	CFM1113265 ফটো উপলব্ধ	804 নাম : ৰাজেন বড়ো পিতাৰ নাম: ৰবনাথ বড়ো ঘৰ নং : 331 বয়স : 37 লিঙ্গ : পুৰুষ	CFM1113281 ফটো উপলব্ধ	805 নাম : মুনিদ্র বসুমতাৰী পিতাৰ নাম: কৰেন ঘৰ নং : 332 বয়স : 50 লিঙ্গ : পুৰুষ	CFM4335459 ফটো উপলব্ধ
806 নাম : ললিতা বসুমতাৰী পিতাৰ নাম: নিমাই বসুমতাৰী ঘৰ নং : 388 বয়স : 23 লিঙ্গ : মহিলা	CFM1291723 ফটো উপলব্ধ	807 নাম : বোলোৰাম বড়ো পিতাৰ নাম: ধমেশ্বৰ বড়ো ঘৰ নং : 696 বয়স : 26 লিঙ্গ : পুৰুষ	CFM0242206 ফটো উপলব্ধ	808 নাম : সঞ্জীৱ ব্ৰহ্ম পিতাৰ নাম: বেদাং ঘৰ নং : 698 বয়স : 41 লিঙ্গ : পুৰুষ	CFM9244375 ফটো উপলব্ধ



809	CFM0227876	ফটো উপলব্ধ	810	CFM9244524	ফটো উপলব্ধ	811	CFM9244513	ফটো উপলব্ধ
নাম : মায়ী ব্ৰহ্ম স্বামীৰ নাম : সঞ্জীৱ ব্ৰহ্ম ঘৰ নং : 698 বয়স : 34 লিঙ্গ : মহিলা			নাম : সিংথলী ব্ৰহ্ম স্বামীৰ নাম : মেতৰ ঘৰ নং : 701 বয়স : 53 লিঙ্গ : মহিলা			নাম : মংগ্ৰী ব্ৰহ্ম পিতাৰ নাম : মেতৰ ঘৰ নং : 701 বয়স : 49 লিঙ্গ : পুৰুষ		
812	CFM9244535	ফটো উপলব্ধ	813	CFM1182690	ফটো উপলব্ধ	814	CFM9243645	ফটো উপলব্ধ
নাম : সোনাই ব্ৰহ্ম স্বামীৰ নাম : মংগ্ৰী ঘৰ নং : 701 বয়স : 46 লিঙ্গ : মহিলা			নাম : ফাংখস ব্ৰহ্ম পিতাৰ নাম : মংগ্ৰী ব্ৰহ্ম ঘৰ নং : 701 বয়স : 26 লিঙ্গ : পুৰুষ			নাম : লৰফা গয়াৰী পিতাৰ নাম : হৰগা ঘৰ নং : 702 বয়স : 47 লিঙ্গ : পুৰুষ		
815	CFM9243656	ফটো উপলব্ধ	816	CFM1183219	ফটো উপলব্ধ	817	CFM9242835	ফটো উপলব্ধ
নাম : মিনিশ্ৰী গয়াৰী স্বামীৰ নাম : লফা ঘৰ নং : 702 বয়স : 44 লিঙ্গ : মহিলা			নাম : বৈকতি গয়াৰী পিতাৰ নাম : লফা গয়াৰী ঘৰ নং : 702 বয়স : 23 লিঙ্গ : মহিলা			নাম : ৰঞ্জিত গয়াৰী পিতাৰ নাম : গেচাও গয়াৰী ঘৰ নং : 703 বয়স : 45 লিঙ্গ : পুৰুষ		
818	CFM9241934	ফটো উপলব্ধ	819	CFM0094144	ফটো উপলব্ধ	820	CFM9244682	ফটো উপলব্ধ
নাম : খেপুলা ব্ৰহ্ম পিতাৰ নাম : বধিৰাম ঘৰ নং : 704 বয়স : 48 লিঙ্গ : পুৰুষ			নাম : ৰঞ্জিতা ব্ৰহ্ম স্বামীৰ নাম : খেপুলা ব্ৰহ্ম ঘৰ নং : 704 বয়স : 40 লিঙ্গ : মহিলা			নাম : ধঞ্জয় বড়ো পিতাৰ নাম : বানীকান্ত ঘৰ নং : 706 বয়স : 45 লিঙ্গ : পুৰুষ		
821	CFM9244728	ফটো উপলব্ধ	822	CFM9244422	ফটো উপলব্ধ	823	CFM9244433	ফটো উপলব্ধ
নাম : ইন্দ্ৰানি বসুমতাৰী স্বামীৰ নাম : ধনঞ্জয় ঘৰ নং : 706 বয়স : 40 লিঙ্গ : মহিলা			নাম : মেদম ব্ৰহ্ম পিতাৰ নাম : চক্ৰেশ্বৰ ঘৰ নং : 707 বয়স : 47 লিঙ্গ : পুৰুষ			নাম : গাইদে ব্ৰহ্ম স্বামীৰ নাম : মেদম ঘৰ নং : 707 বয়স : 47 লিঙ্গ : মহিলা		
824	CFM9242062	ফটো উপলব্ধ	825	CFM9242073	ফটো উপলব্ধ	826	CFM9244615	ফটো উপলব্ধ
নাম : চন্ডলা দৈমাৰী পিতাৰ নাম : লগুণ ঘৰ নং : 709 বয়স : 43 লিঙ্গ : পুৰুষ			নাম : গীতা দৈমাৰী স্বামীৰ নাম : চন্ডলা ঘৰ নং : 709 বয়স : 38 লিঙ্গ : মহিলা			নাম : কালিন্দ বড়ো পিতাৰ নাম : কাতিৰাম ঘৰ নং : 710 বয়স : 49 লিঙ্গ : পুৰুষ		
827	CFM9244626	ফটো উপলব্ধ	828	CFM9244488	ফটো উপলব্ধ	829	CFM1849996	ফটো উপলব্ধ
নাম : মীনাবালা বড়ো স্বামীৰ নাম : কালিন্দ ঘৰ নং : 710 বয়স : 47 লিঙ্গ : মহিলা			নাম : খেজেঙা ব্ৰহ্ম পিতাৰ নাম : গাৰেৰ ঘৰ নং : 711 বয়স : 35 লিঙ্গ : পুৰুষ			নাম : মোনমতী ব্ৰহ্ম স্বামীৰ নাম : খেজেঙা ব্ৰহ্ম ঘৰ নং : 712 বয়স : 33 লিঙ্গ : মহিলা		
830	CFM9242164	ফটো উপলব্ধ	831	CFM9241967	ফটো উপলব্ধ	832	CFM9241898	ফটো উপলব্ধ
নাম : গৌহোম ব্ৰহ্ম পিতাৰ নাম : তুলাৰাম ব্ৰহ্ম ঘৰ নং : 713 বয়স : 40 লিঙ্গ : পুৰুষ			নাম : অক্তোবৰ বসুমতাৰী পিতাৰ নাম : বুদ্ধি বসুমতাৰী ঘৰ নং : 714 বয়স : 41 লিঙ্গ : পুৰুষ			নাম : মনজ বসুমতাৰী স্বামীৰ নাম : ওক্টোবোৰ বসুমতাৰী ঘৰ নং : 714 বয়স : 39 লিঙ্গ : মহিলা		
833	CFM9241912	ফটো উপলব্ধ	834	CFM9241923	ফটো উপলব্ধ	835	CFM9244386	ফটো উপলব্ধ
নাম : গবলা ব্ৰহ্ম পিতাৰ নাম : বধিৰাম ঘৰ নং : 716 বয়স : 50 লিঙ্গ : পুৰুষ			নাম : চন্ডে ব্ৰহ্ম স্বামীৰ নাম : গবলা ঘৰ নং : 716 বয়স : 48 লিঙ্গ : মহিলা			নাম : ৰমেন ব্ৰহ্ম পিতাৰ নাম : অকন ঘৰ নং : 717 বয়স : 51 লিঙ্গ : পুৰুষ		
836	CFM9244397	ফটো উপলব্ধ	837	CFM0227546	ফটো উপলব্ধ	838	CFM0483222	ফটো উপলব্ধ
নাম : কামিনী ব্ৰহ্ম স্বামীৰ নাম : ৰমেন ঘৰ নং : 717 বয়স : 48 লিঙ্গ : মহিলা			নাম : হনাতন দৈমাৰী পিতাৰ নাম : খবসা দৈমাৰী ঘৰ নং : 720 বয়স : 29 লিঙ্গ : পুৰুষ			নাম : ৰোনে দৈমাৰী স্বামীৰ নাম : হনাতন দৈমাৰী ঘৰ নং : 720 বয়স : 26 লিঙ্গ : মহিলা		



839 নাম : চৰগম ব্ৰহ্ম পিতাৰ নাম: চক্ৰেশ্বৰ ঘৰ নং : 723 বয়স : 45 লিঙ্গ : পুৰুষ	CFM9244444 ফটো উপলব্ধ	840 নাম : নমিতা ব্ৰহ্ম মাতৃৰ নাম: ভানমামতি ঘৰ নং : 723 বয়স : 35 লিঙ্গ : মহিলা	CFM9244466 ফটো উপলব্ধ	841 নাম : বুৰঞ্জী পিতাৰ নাম: বিস্তিৰাম ঘৰ নং : 724 বয়স : 53 লিঙ্গ : পুৰুষ	CFM9243747 ফটো উপলব্ধ
842 নাম : ফেফে গয়াৰী স্বামীৰ নাম: বুৰনজি ঘৰ নং : 724 বয়স : 46 লিঙ্গ : মহিলা	CFM9243758 ফটো উপলব্ধ	843 নাম : গাৰেব ব্ৰহ্ম পিতাৰ নাম: অবলা ঘৰ নং : 726 বয়স : 60 লিঙ্গ : পুৰুষ	CFM9244499 ফটো উপলব্ধ	844 নাম : হুমাৰালা ব্ৰহ্ম স্বামীৰ নাম: গাৰেব ঘৰ নং : 726 বয়স : 55 লিঙ্গ : মহিলা	CFM9244502 ফটো উপলব্ধ
845 নাম : জগেন্দ্ৰ গয়াৰী পিতাৰ নাম: গালা ঘৰ নং : 727 বয়স : 73 লিঙ্গ : পুৰুষ	CFM9243452 ফটো উপলব্ধ	846 নাম : দনে বালা বড়ো স্বামীৰ নাম: যোগেশ ঘৰ নং : 727 বয়স : 70 লিঙ্গ : মহিলা	CFM9243463 ফটো উপলব্ধ	847 নাম : যতীন গয়াৰী পিতাৰ নাম: কমলা ঘৰ নং : 733 বয়স : 46 লিঙ্গ : পুৰুষ	CFM9243494 ফটো উপলব্ধ
848 নাম : হাইলু গয়াৰী স্বামীৰ নাম: যতীন ঘৰ নং : 733 বয়স : 42 লিঙ্গ : মহিলা	CFM9243407 ফটো উপলব্ধ	849 নাম : গৌসৌখাং বসুমতাৰী পিতাৰ নাম: সনেশ্বৰী বসুমতাৰী ঘৰ নং : 734 বয়স : 33 লিঙ্গ : পুৰুষ	CFM2738321 ফটো উপলব্ধ	850 নাম : বিষ্ণু বৰো পিতাৰ নাম: গোপাল বৰো ঘৰ নং : ডাওঁধাৰা বয়স : 22 লিঙ্গ : পুৰুষ	UUI0035097 ফটো উপলব্ধ
851 নাম : বেন বসুমতাৰী স্বামীৰ নাম: চাঁউগা ঘৰ নং : দাওঁধাৰা চেপা নক বয়স : 48 লিঙ্গ : মহিলা	CFM4336452 ফটো উপলব্ধ	852 নাম : প্ৰদীপ বড়ো পিতাৰ নাম: বাজেন বড়ো ঘৰ নং : ডাওঁধাৰা, খুম্বীসা, বক্স, আসাম, 781330 বয়স : 22 লিঙ্গ : পুৰুষ	UUI0150482 ফটো উপলব্ধ	853 নাম : সমৰসিং নাৰ্জাৰী পিতাৰ নাম: ববীৰাম ঘৰ নং : দাওঁধাৰা মে স্কুল (লু) বয়স : 44 লিঙ্গ : পুৰুষ	CFM0003978 ফটো উপলব্ধ



854	2	UUU0156976	ফটো উপলব্ধ	নাম : উষা গয়াৰী স্বামীৰ নাম : জ্ঞানসৰ ব্ৰহ্ম ঘৰ নং : 235 বয়স : 32 লিঙ্গ : মহিলা	855	1	UUU0158154	ফটো উপলব্ধ	নাম : বিকাশ চন্দ্ৰ বড়ো পিতাৰ নাম : নৰেন বড়ো ঘৰ নং : 12 বয়স : 19 লিঙ্গ : পুৰুষ	856	2	CFM0351957	ফটো উপলব্ধ	নাম : বাণীতা বৰো স্বামীৰ নাম : দীনা বৰো ঘৰ নং : 213 বয়স : 35 লিঙ্গ : মহিলা
857	2	CFM0410340	ফটো উপলব্ধ	নাম : ভবানী গয়াৰী স্বামীৰ নাম : স্বৰ্গমসৰ গয়াৰী ঘৰ নং : 215 বয়স : 24 লিঙ্গ : মহিলা	858	2	CFM0357061	ফটো উপলব্ধ	নাম : স্বপ্নমসৰ গোয়াৰী পিতাৰ নাম : যতীন গোয়াৰী ঘৰ নং : 215 বয়স : 25 লিঙ্গ : পুৰুষ	859	2	CFM0350181	ফটো উপলব্ধ	নাম : সোৱজিলা ৰামসিয়াৰী স্বামীৰ নাম : সমৰ ৰামসিয়াৰী ঘৰ নং : 199 বয়স : 35 লিঙ্গ : মহিলা
860	2	CFM0349514	ফটো উপলব্ধ	নাম : আলাৰি বসুমতাৰী স্বামীৰ নাম : গবিন বসুমতাৰী ঘৰ নং : 201 বয়স : 31 লিঙ্গ : মহিলা	861	1	UUU0169409	ফটো উপলব্ধ	নাম : দৈমাঙ্গা বৰ' পিতাৰ নাম : বিনয় বৰ' ঘৰ নং : 213 বয়স : 19 লিঙ্গ : পুৰুষ	862	1	UUU0170951	ফটো উপলব্ধ	নাম : মনিসা দৈমাৰি স্বামীৰ নাম : বিয়ায় বসুমতাৰি ঘৰ নং : 242 বয়স : 24 লিঙ্গ : মহিলা
863	1	UUU0171470	ফটো উপলব্ধ	নাম : মহিমা মুসাছাৰি পিতাৰ নাম : নৱেশ্বৰ মুসাছাৰি ঘৰ নং : 07 বয়স : 21 লিঙ্গ : মহিলা	864	1	UUU0171777	ফটো উপলব্ধ	নাম : ৰিখাসি বসুমতাৰি স্বামীৰ নাম : দিপন বৰ' ঘৰ নং : 14 বয়স : 21 লিঙ্গ : মহিলা	865	1	UUU0172585	ফটো উপলব্ধ	নাম : দিধিকা বসুমতাৰি স্বামীৰ নাম : অজয় গয়াৰি ঘৰ নং : 30 বয়স : 21 লিঙ্গ : মহিলা
866	1	UUU0172643	ফটো উপলব্ধ	নাম : অজয় গয়াৰি পিতাৰ নাম : জহলাল গয়াৰি ঘৰ নং : 30 বয়স : 25 লিঙ্গ : পুৰুষ	867	1	UUU0172676	ফটো উপলব্ধ	নাম : ৰৈমাৰি বৰ' স্বামীৰ নাম : মহিত বৰ' ঘৰ নং : 20 বয়স : 25 লিঙ্গ : মহিলা	868	1	UUU0172726	ফটো উপলব্ধ	নাম : ফোৰমাথি বসুমতাৰি স্বামীৰ নাম : সিমাঙ্গা গয়াৰি ঘৰ নং : 38 বয়স : 28 লিঙ্গ : মহিলা
869	1	UUU0172742	ফটো উপলব্ধ	নাম : নিৰু বসুমতাৰি স্বামীৰ নাম : কেমল গয়াৰি ঘৰ নং : 54 বয়স : 38 লিঙ্গ : মহিলা	870	1	UUU0172825	ফটো উপলব্ধ	নাম : কনক বসুমতাৰি পিতাৰ নাম : ৰবি বসুমতাৰি ঘৰ নং : 269 বয়স : 22 লিঙ্গ : পুৰুষ	871	1	UUU0172866	ফটো উপলব্ধ	নাম : সনিতা বসুমতাৰি পিতাৰ নাম : হৰিশনদ্র বসুমতাৰি ঘৰ নং : 272 বয়স : 19 লিঙ্গ : মহিলা
872	1	UUU0172940	ফটো উপলব্ধ	নাম : অজিত তেকমা পিতাৰ নাম : জাৰিয়া তেকমা ঘৰ নং : 301 বয়স : 22 লিঙ্গ : পুৰুষ	873	1	UUU0177261	ফটো উপলব্ধ	নাম : হৈমনথি বসুমতাৰি স্বামীৰ নাম : দাবহাৰু মুসাছাৰি ঘৰ নং : 07 বয়স : 27 লিঙ্গ : মহিলা	874	1	UUU0183947	ফটো উপলব্ধ	নাম : বিলিফাং গয়াৰি পিতাৰ নাম : গৌতম গয়াৰি ঘৰ নং : 221 বয়স : 20 লিঙ্গ : পুৰুষ
875	1	UUU0184614	ফটো উপলব্ধ	নাম : সনিমা দৈমাৰি স্বামীৰ নাম : বিকি গয়াৰি ঘৰ নং : 221 বয়স : 29 লিঙ্গ : মহিলা	876	1	UUU0185447	ফটো উপলব্ধ	নাম : ৰায়দাৱসি বৰ' স্বামীৰ নাম : খোৱামদাৱ গয়াৰি ঘৰ নং : 221 বয়স : 26 লিঙ্গ : মহিলা	877	1	UUU0185538	ফটো উপলব্ধ	নাম : দিডোম গয়াৰি পিতাৰ নাম : বৰনজি গয়াৰি ঘৰ নং : 724 বয়স : 21 লিঙ্গ : পুৰুষ
878	1	UUU0185579	ফটো উপলব্ধ	নাম : আৰ'থি সোৱগিয়াৰি ব্ৰহ্ম স্বামীৰ নাম : মনজিত ব্ৰহ্ম ঘৰ নং : 234 বয়স : 27 লিঙ্গ : মহিলা	879	2	CFM0355156	ফটো উপলব্ধ	নাম : ৰেখা দাস্তমাৰী পিতাৰ নাম : দণ্ড দাস্তমাৰী ঘৰ নং : 188 বয়স : 25 লিঙ্গ : মহিলা	880	2	CFM0456871	ফটো উপলব্ধ	নাম : মনীশা দৈমাৰী পিতাৰ নাম : কুম্পনদাৰ দৈমাৰী ঘৰ নং : 242 বয়স : 24 লিঙ্গ : মহিলা
881	2	CFM0374249	ফটো উপলব্ধ	নাম : দ্বিঠন বসুমতাৰি পিতাৰ নাম : বসন্তা বসুমতাৰি ঘৰ নং : 219 বয়স : 26 লিঙ্গ : পুৰুষ	882	2	CFM0351635	ফটো উপলব্ধ	নাম : মীনাঙ্গী ব্ৰহ্ম স্বামীৰ নাম : হাকিম ব্ৰহ্ম ঘৰ নং : 193 বয়স : 27 লিঙ্গ : মহিলা	883	2	CFM0337402	ফটো উপলব্ধ	নাম : বাৰ্শিং দৈমাৰী পিতাৰ নাম : হংলা দৈমাৰী ঘৰ নং : 191 বয়স : 26 লিঙ্গ : পুৰুষ



884	2	CFM0340745
নাম : ফুলমতী দাস্‌মারী স্বামীৰ নাম : বাসিং দাস্‌মারী ঘৰ নং : 191 বয়স : 26 লিঙ্গ : মহিলা		ফটো উপলব্ধ

885	2	CFM0501163
নাম : অজীত বসুমতাৰী পিতাৰ নাম : চুলৰাম বসুমতাৰী ঘৰ নং : 194 বয়স : 26 লিঙ্গ : পুৰুষ		ফটো উপলব্ধ



886	2	UUI0197020
নাম : ফাগুনী মুছাহাৰী পিতাৰ নাম: গংটিয়া মুছাহাৰী ঘৰ নং : 15 বয়স : 21 লিঙ্গ : মহিলা		
ফটো উপলব্ধ		

887	2	CFM0364935
নাম : শ্বিনা গোয়াৰী পিতাৰ নাম: অনিল গোয়াৰী ঘৰ নং : 218 বয়স : 28 লিঙ্গ : মহিলা		
ফটো উপলব্ধ		

888	1	UUI0205526
নাম : সৰ'জিত বসুমতাৰি পিতাৰ নাম: ৰনজয় বসুমতাৰি ঘৰ নং : 306 বয়স : 18 লিঙ্গ : পুৰুষ		
ফটো উপলব্ধ		

889	1	UUI0205583
নাম : ক্ৰিসনা গয়াৰি পিতাৰ নাম: গপাল গয়াৰি ঘৰ নং : 198 বয়স : 18 লিঙ্গ : মহিলা		
ফটো উপলব্ধ		

890	1	UUI0205963
নাম : ক্ৰিসনা গয়াৰি পিতাৰ নাম: গপাল গয়াৰি ঘৰ নং : 198 বয়স : 18 লিঙ্গ : মহিলা		
ফটো উপলব্ধ		

ভোটাৰৰ সাৰাংশ

A) ভোটাৰৰ সংখ্যা

	তালিকাৰ প্ৰকাৰ	তালিকাৰ চিনাক্তকৰণ	ভোটাৰৰ সংখ্যা							
			পুৰুষ	মহিলা	৩য় লিঙ্গ	মুঠ				
I	মূল তালিকা	মূল তালিকা	বিশেষ সংশোধন, 2026 চনৰ পূৰ্বৰ 2025 চনৰ মূল তালিকাৰ লগত থকা সংযোজন সমূহ একত্ৰিতকৰণ কৰা তালিকা।				439	414	0	853
II	যোগ তালিকা	পৰিপূৰক 1	বিশেষ সংক্ষিপ্ত সংশোধন, 2026				11	21	0	32
		পৰিপূৰক 2	অনবিচ্ছিন্ন সংশোধন 2026				1	4	0	5
			মুঠ				12	25	0	37
III	বিয়োজন তালিকা	পৰিপূৰক 1	বিশেষ সংক্ষিপ্ত সংশোধন, 2026				0	0	0	0
		পৰিপূৰক 2	অনবিচ্ছিন্ন সংশোধন 2026				1	1	0	2
			মুঠ				1	1	0	2
IV	লিংগ ক্ষেত্ৰত পৰিবৰ্তনৰ বাবে পাৰ্থক্য						0	0	0	0
এই সংশোধনৰ পিছত ভোটাৰ তালিকাত ভোটাৰৰ মুঠ সংখ্যা (I+II-III+IV)						450	438	0	888	

B) শুধৰনীৰ সংখ্যা

তালিকাৰ প্ৰকাৰ	তালিকাৰ চিনাক্তকৰণ	শুধৰনীৰ সংখ্যা
পৰিপূৰক 1	বিশেষ সংক্ষিপ্ত সংশোধন, 2026	1
পৰিপূৰক 2	অনবিচ্ছিন্ন সংশোধন 2026	1
	মুঠ	2

নিৰ্বাচক পঞ্জীয়ন বিষয়াৰ স্বাক্ষৰ

E-মূত, S-স্থানান্তৰিত/ বাসস্থান পৰিবৰ্তন, R-প্ৰতিলিপি, M-নিখোজ, Q-অযোগ্য