



ভোটাৰ তালিকা 2026 S03 অসম

বিধানসভা সমষ্টিৰ নম্বৰ, নাম আৰু সংৰক্ষণৰ স্থিতি : 42 - বাক্সা (অনুসূচিত জনজাতি)		খণ্ড নং : 38																			
এই বিধানসভা সমষ্টিত কোন সংসদীয় সমষ্টিৰ অন্তৰ্গত তাৰ নম্বৰ, নাম আৰু সংৰক্ষণ স্থিতি : 1 - কোকৰাঝাৰ (অনুসূচিত জনজাতি)																					
1. সংশোধনৰ বিৱৰণ																					
সংশোধনৰ বছৰ	2026	তালিকাৰ চিনাক্তকৰণ																			
ভিত্তি তাৰিখ	01-04-2026	বিশেষ সংশোধন, 2026 চনৰ পূৰ্বৰ 2025 চনৰ মূল তালিকাৰ লগত থকা সংযোজন সমূহ একত্ৰিতকৰণ কৰা তালিকা।																			
সংশোধনৰ প্ৰকাৰ	বিশেষ সংশোধন 2026																				
প্ৰকাশনৰ তাৰিখ	23-03-2026																				
2. খণ্ড আৰু ভোটগ্ৰহন কেন্দ্ৰৰ বিৱৰণ																					
খণ্ডৰ অন্তৰ্গত এলেকা সমূহৰ নম্বৰ আৰু নাম																					
1-কামাৰদৈছা	<table border="1" style="width: 100%; border-collapse: collapse;"> <tr> <td>মূল চহৰ/গাওঁ</td> <td>: কাৰদৈছা</td> </tr> <tr> <td>ৱাৰ্ড নং</td> <td>:</td> </tr> <tr> <td>ডাকঘৰ</td> <td>: শিমলা</td> </tr> <tr> <td>পুলিচ থানা</td> <td>: শিমলা</td> </tr> <tr> <td>ব্লক</td> <td>: জালাহ</td> </tr> <tr> <td>ৰাজহ চক্ৰ</td> <td>: জালাহ</td> </tr> <tr> <td>জিলা</td> <td>: বাক্সা</td> </tr> <tr> <td>পিনকোড</td> <td>: 781330</td> </tr> </table>					মূল চহৰ/গাওঁ	: কাৰদৈছা	ৱাৰ্ড নং	:	ডাকঘৰ	: শিমলা	পুলিচ থানা	: শিমলা	ব্লক	: জালাহ	ৰাজহ চক্ৰ	: জালাহ	জিলা	: বাক্সা	পিনকোড	: 781330
মূল চহৰ/গাওঁ	: কাৰদৈছা																				
ৱাৰ্ড নং	:																				
ডাকঘৰ	: শিমলা																				
পুলিচ থানা	: শিমলা																				
ব্লক	: জালাহ																				
ৰাজহ চক্ৰ	: জালাহ																				
জিলা	: বাক্সা																				
পিনকোড	: 781330																				
3. ভোটগ্ৰহন কেন্দ্ৰৰ বিৱৰণ																					
ভোটগ্ৰহন কেন্দ্ৰৰ নম্বৰ আৰু নাম :		ভোটগ্ৰহন কেন্দ্ৰৰ প্ৰকাৰ (পুৰুষ/মহিলা/সাধাৰণ)		সাধাৰণ																	
38 - ২৬৪ নং কামাৰদৈছা প্ৰাথমিক বিদ্যালয় (সোঁ শাখা)		খণ্ডৰ অন্তৰ্গত সহায়ক ভোটগ্ৰহন কেন্দ্ৰৰ সংখ্যা :		0																	
ভোটগ্ৰহন কেন্দ্ৰৰ ঠিকনা :																					
২৬৪ নং কামাৰদৈছা প্ৰাথমিক বিদ্যালয়, কোথালী নং ১, কামাৰদৈছা																					
4. ভোটাৰৰ সংখ্যা																					
আৰম্ভনি ক্ৰমিক নং	শেষ ক্ৰমিক নং	মুঠ ভোটাৰ																			
		পুৰুষ	মহিলা	৩য় লিঙ্গ	মুঠ																
1	433	202	211	0	413																

নিৰ্বাচক পঞ্জীয়ন বিষয়াৰ স্বাক্ষৰ



Nazri Naksha

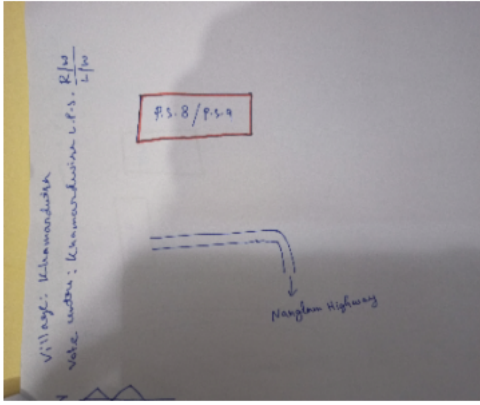

Google Map View



Polling Station Building Front View



ভোটগ্ৰহন কেন্দ্ৰৰ সন্মুখৰ দৃশ্য



Cad View

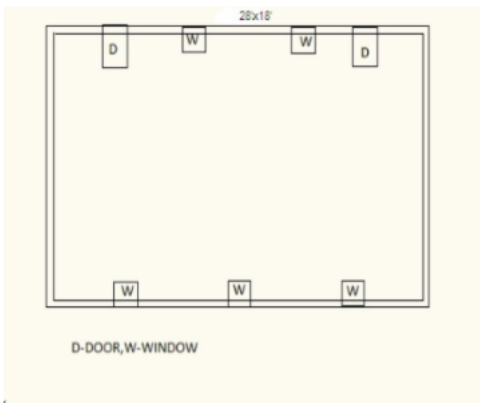

Key MAP View

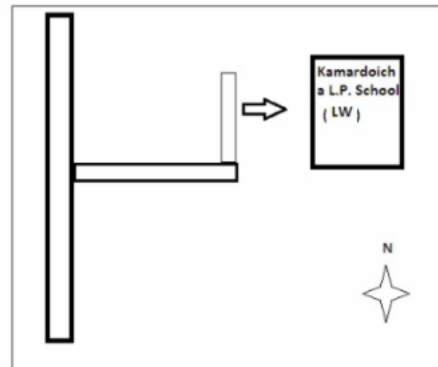



1 নাম : বিজু বসুমতাৰী পিতাৰ নাম: সৌমদৌন বসুমতাৰী ঘৰ নং : 00 বয়স : 20 লিঙ্গ : মহিলা	UU10087247 ফটো উপলব্ধ	2 নাম : জাঠি মহাছাৰী স্বামীৰ নাম: অচেন ঘৰ নং : 1 বয়স : 60 লিঙ্গ : মহিলা	CFM0002476 ফটো উপলব্ধ	3 নাম : মহেন্দ্ৰ সিং ব্ৰহ্ম পিতাৰ নাম: চৰন ব্ৰহ্ম ঘৰ নং : 1 বয়স : 60 লিঙ্গ : পুৰুষ	CFM0002478 ফটো উপলব্ধ
4 নাম : মৈনাথী ব্ৰহ্ম স্বামীৰ নাম: মচেন্দ্ৰ ব্ৰহ্ম ঘৰ নং : 1 বয়স : 52 লিঙ্গ : মহিলা	CFM0002479 ফটো উপলব্ধ	5 নাম : নিখিল মুচহাৰী পিতাৰ নাম: অচেন মুচহাৰী ঘৰ নং : 1 বয়স : 43 লিঙ্গ : পুৰুষ	CFM0002480 ফটো উপলব্ধ	6 নাম : জন ব্ৰহ্ম পিতাৰ নাম: মোচেইন্দ্ৰ সিং ব্ৰহ্ম ঘৰ নং : 01 বয়স : 35 লিঙ্গ : পুৰুষ	CFM0002481 ফটো উপলব্ধ
7 নাম : মিথিংগা ব্ৰহ্ম পিতাৰ নাম: মহেন্দ্ৰ সিং ব্ৰহ্ম ঘৰ নং : 1 বয়স : 31 লিঙ্গ : পুৰুষ	CFM0002482 ফটো উপলব্ধ	8 নাম : বিলিভাং বসুমতাপী স্বামীৰ নাম: নিকিল বসুমতাপী ঘৰ নং : 1 বয়স : 27 লিঙ্গ : মহিলা	CFM0487439 ফটো উপলব্ধ	9 নাম : শশীন নাৰ্জাৰী পিতাৰ নাম: চন্দ্ৰ ঘৰ নং : 2 বয়স : 59 লিঙ্গ : পুৰুষ	CFM0002483 ফটো উপলব্ধ
10 নাম : মিন নাৰ্জাৰী স্বামীৰ নাম: শশীন ঘৰ নং : 2 বয়স : 52 লিঙ্গ : মহিলা	CFM7234620 ফটো উপলব্ধ	11 নাম : কুসুমী নাৰ্জাৰী পিতাৰ নাম: শশীন ঘৰ নং : 2 বয়স : 36 লিঙ্গ : মহিলা	CFM0002484 ফটো উপলব্ধ	12 নাম : দিদৌম নাৰ্জাৰী পিতাৰ নাম: শচিন নাৰ্জাৰী ঘৰ নং : 2 বয়স : 28 লিঙ্গ : মহিলা	CFM0174565 ফটো উপলব্ধ
13 নাম : দৈতন নাৰ্জাৰী মাতৃৰ নাম: মীনু নাৰ্জাৰী ঘৰ নং : 02 বয়স : 22 লিঙ্গ : পুৰুষ	CFM1252105 ফটো উপলব্ধ	14 নাম : গোলাপী বসুমতাৰী স্বামীৰ নাম: গজেন ঘৰ নং : 3 বয়স : 66 লিঙ্গ : মহিলা	CFM7234642 ফটো উপলব্ধ	E 15 নাম : জায়ী বসুমতাৰী স্বামীৰ নাম: গজেন ঘৰ নং : 3 বয়স : 62 লিঙ্গ : মহিলা	CFM0002485 ফটো উপলব্ধ
16 নাম : শঙ্কৰ বসুমতাৰী পিতাৰ নাম: গজেন ঘৰ নং : 3 বয়স : 46 লিঙ্গ : পুৰুষ	CFM0002488 ফটো উপলব্ধ	17 নাম : পেৰিচ বসুমতাৰী পিতাৰ নাম: গজেন বসুমতাৰী ঘৰ নং : 3 বয়স : 42 লিঙ্গ : পুৰুষ	CFM0002489 ফটো উপলব্ধ	18 নাম : মীনা বসুমতাৰী স্বামীৰ নাম: শঙ্কৰ বসুমতাৰী ঘৰ নং : 3 বয়স : 41 লিঙ্গ : মহিলা	CFM0002490 ফটো উপলব্ধ
19 নাম : নেৰচোন বসুমতাৰী পিতাৰ নাম: গজেন ঘৰ নং : 3 বয়স : 40 লিঙ্গ : পুৰুষ	CFM0002491 ফটো উপলব্ধ	20 নাম : দৈবাকি বসুমতাৰী স্বামীৰ নাম: নেৰসোন বসুমতাৰী ঘৰ নং : 3 বয়স : 38 লিঙ্গ : মহিলা	CFM0002492 ফটো উপলব্ধ	21 নাম : বীনা বড়ো বসুমতাৰী স্বামীৰ নাম: পেৰিচ বসুমতাৰী ঘৰ নং : 3 বয়স : 38 লিঙ্গ : মহিলা	CFM0002493 ফটো উপলব্ধ
22 নাম : বস্তুম বসুমতাৰী পিতাৰ নাম: গজেন ঘৰ নং : 3 বয়স : 38 লিঙ্গ : পুৰুষ	CFM0002494 ফটো উপলব্ধ	23 নাম : মনি বসুমতাৰী স্বামীৰ নাম: বস্তুম বসুমতাৰী ঘৰ নং : 3 বয়স : 26 লিঙ্গ : মহিলা	CFM0532408 ফটো উপলব্ধ	24 নাম : সোাগোমসাৰ বসুমতাৰী পিতাৰ নাম: সংকৰ বসুমতাৰী ঘৰ নং : 3 বয়স : 26 লিঙ্গ : পুৰুষ	CFM0492140 ফটো উপলব্ধ
25 নাম : পসমি বসুমতাৰী স্বামীৰ নাম: সোাগোমসাৰ বসুমতাৰী ঘৰ নং : 3 বয়স : 25 লিঙ্গ : মহিলা	CFM0492041 ফটো উপলব্ধ	26 নাম : বৃপন বসুমতাৰী পিতাৰ নাম: শংকৰ বসুমতাৰী ঘৰ নং : 3 বয়স : 22 লিঙ্গ : পুৰুষ	CFM7179484 ফটো উপলব্ধ	27 নাম : বৃপন বসুমতাৰী পিতাৰ নাম: শংকৰ বসুমতাৰী ঘৰ নং : 3 বয়স : 21 লিঙ্গ : পুৰুষ	UU10020065 ফটো উপলব্ধ
28 নাম : বিনেন সিং কছাৰী পিতাৰ নাম: খগেন্দ্ৰ কছাৰী ঘৰ নং : 3 বয়স : 58 লিঙ্গ : পুৰুষ	CFM0002486 ফটো উপলব্ধ	E 29 নাম : অনিমা কছাৰী স্বামীৰ নাম: বিনেন সিং কছাৰী ঘৰ নং : 3 বয়স : 52 লিঙ্গ : মহিলা	CFM0002487 ফটো উপলব্ধ	30 নাম : বিৰফং কছাৰী পিতাৰ নাম: বিনেন সিং কছাৰী ঘৰ নং : 3 বয়স : 35 লিঙ্গ : পুৰুষ	CFM0002495 ফটো উপলব্ধ



31 নাম : ৰূপশ্ৰী বসুমতাৰী কছাৰী স্বামীৰ নাম: বিৰুং কছাৰী ঘৰ নং : 3 বয়স : 33 লিঙ্গ : মহিলা	CFM0191668 ফটো উপলব্ধ	32 নাম : জয়মতী বসুমতাৰী স্বামীৰ নাম: তৰুন ঘৰ নং : 8 বয়স : 94 লিঙ্গ : মহিলা	CFM0002497 ফটো উপলব্ধ	33 নাম : দীপক বসুমতাৰী পিতাৰ নাম: তৰুন ঘৰ নং : 8 বয়স : 50 লিঙ্গ : পুৰুষ	CFM0002499 ফটো উপলব্ধ
E 34 নাম : গুনেশ্বৰী বসুমতাৰী স্বামীৰ নাম: দীপক ঘৰ নং : 8 বয়স : 46 লিঙ্গ : মহিলা	CFM0002500 ফটো উপলব্ধ	35 নাম : নিলু কুমাৰ বসুমতাৰী পিতাৰ নাম: তৰুন ঘৰ নং : 8 বয়স : 42 লিঙ্গ : পুৰুষ	CFM0002502 ফটো উপলব্ধ	36 নাম : মমি দেউৰী স্বামীৰ নাম: নিলু কুমাৰ বসুমতাৰী ঘৰ নং : 08 বয়স : 39 লিঙ্গ : মহিলা	CFM0488395 ফটো উপলব্ধ
37 নাম : এডিচন বসুমতাৰী পিতাৰ নাম: দীপক বসুমতাৰী ঘৰ নং : 4 বয়স : 28 লিঙ্গ : পুৰুষ	CFM0089680 ফটো উপলব্ধ	38 নাম : ভূমফালু বসুমতাৰী পিতাৰ নাম: দীপক বসুমতাৰী ঘৰ নং : 4 বয়স : 25 লিঙ্গ : পুৰুষ	CFM0342139 ফটো উপলব্ধ	39 নাম : নবীন বড়ো পিতাৰ নাম: গালিৰ ঘৰ নং : 5 বয়স : 56 লিঙ্গ : পুৰুষ	CFM0002503 ফটো উপলব্ধ
40 নাম : ফিন বড়ো স্বামীৰ নাম: নবীন ঘৰ নং : 5 বয়স : 51 লিঙ্গ : মহিলা	CFM0002504 ফটো উপলব্ধ	41 নাম : মতিন দৈমাৰি মাতৃৰ নাম: ৰচেন ডৈমাৰি ঘৰ নং : 5 বয়স : 43 লিঙ্গ : পুৰুষ	CFM0002505 ফটো উপলব্ধ	42 নাম : গিতা ডৈমাৰি স্বামীৰ নাম: মতিন ডৈমাৰি ঘৰ নং : 5 বয়স : 35 লিঙ্গ : মহিলা	CFM0002506 ফটো উপলব্ধ
43 নাম : ৰিংখাং বড়ো পিতাৰ নাম: নবীন বড়ো ঘৰ নং : 5 বয়স : 33 লিঙ্গ : পুৰুষ	CFM0002507 ফটো উপলব্ধ	44 নাম : সংগিতা বসুমতাৰী স্বামীৰ নাম: ৰিংকীং বড়ো ঘৰ নং : 5 বয়স : 30 লিঙ্গ : মহিলা	CFM1149208 ফটো উপলব্ধ	45 নাম : ভোৰোট মালিক বৰো পিতাৰ নাম: কুমুদ বৰো ঘৰ নং : 05 বয়স : 22 লিঙ্গ : পুৰুষ	UUI0046870 ফটো উপলব্ধ
46 নাম : খৰদে বড়ো পিতাৰ নাম: গালিৰ ঘৰ নং : 6 বয়স : 52 লিঙ্গ : পুৰুষ	CFM7234880 ফটো উপলব্ধ	47 নাম : মালতী বড়ো স্বামীৰ নাম: খৰদে বড়ো ঘৰ নং : 6 বয়স : 46 লিঙ্গ : মহিলা	CFM0002508 ফটো উপলব্ধ	48 নাম : ৰংগিলা বড়ো পিতাৰ নাম: চৰিন বড়ো ঘৰ নং : 6 বয়স : 27 লিঙ্গ : মহিলা	CFM0210856 ফটো উপলব্ধ
49 নাম : বীসীন বড়ো পিতাৰ নাম: চৰেন বড়ো ঘৰ নং : 6 বয়স : 27 লিঙ্গ : পুৰুষ	CFM0088724 ফটো উপলব্ধ	50 নাম : হোমা বৰো স্বামীৰ নাম: ৰস্মন বৰো ঘৰ নং : 06 বয়স : 25 লিঙ্গ : মহিলা	CFM7182546 ফটো উপলব্ধ	51 নাম : সোনোম বড়ো মাতৃৰ নাম: মালতি বড়ো ঘৰ নং : 06 বয়স : 22 লিঙ্গ : পুৰুষ	CFM1252113 ফটো উপলব্ধ
52 নাম : ৰিংখাং বসুমতাৰী পিতাৰ নাম: ৰুবি ঘৰ নং : 9 বয়স : 49 লিঙ্গ : পুৰুষ	CFM0002509 ফটো উপলব্ধ	53 নাম : মনেশ্বৰী বসুমতাৰী স্বামীৰ নাম: ৰিংখাং ঘৰ নং : 9 বয়স : 41 লিঙ্গ : মহিলা	CFM0002510 ফটো উপলব্ধ	54 নাম : বিদিনথা বসুমতাৰী পিতাৰ নাম: ৰিংখাং বসুমতাৰী ঘৰ নং : 9 বয়স : 29 লিঙ্গ : পুৰুষ	CFM0215467 ফটো উপলব্ধ
55 নাম : সিন্টু বসুমতাৰী পিতাৰ নাম: দ্বিজেন্দ্ৰ বসুমতাৰী ঘৰ নং : 8 বয়স : 60 লিঙ্গ : পুৰুষ	CFM0002512 ফটো উপলব্ধ	56 নাম : ৰাবালী বসুমতাৰী স্বামীৰ নাম: চিন্টু বসুমতাৰী ঘৰ নং : 8 বয়স : 48 লিঙ্গ : মহিলা	CFM0002513 ফটো উপলব্ধ	57 নাম : সোমখোৰ বসুমতাৰী পিতাৰ নাম: দ্বিজেন্দ্ৰ বসুমতাৰী ঘৰ নং : 8 বয়স : 48 লিঙ্গ : পুৰুষ	CFM0002514 ফটো উপলব্ধ
58 নাম : পদ্মা বসুমতাৰী স্বামীৰ নাম: সোমখোৰ বসুমতাৰী ঘৰ নং : 8 বয়স : 44 লিঙ্গ : মহিলা	CFM0002511 ফটো উপলব্ধ	59 নাম : গাগাৰীন বসুমতাৰী পিতাৰ নাম: সিন্টু বসুমতাৰী ঘৰ নং : 8 বয়স : 35 লিঙ্গ : পুৰুষ	CFM0002515 ফটো উপলব্ধ	60 নাম : বোহৈথী বড়ো স্বামীৰ নাম: গাগাৰীন বসুমতাৰী ঘৰ নং : 8 বয়স : 33 লিঙ্গ : মহিলা	CFM1849747 ফটো উপলব্ধ



61 নাম : হেনা বানি বসুমতাৰী পিতাৰ নাম: সিন্ধু বসুমতাৰী ঘৰ নং : ৮ বয়স : 30 লিঙ্গ : মহিলা	CFM0002516 ফটো উপলব্ধ	62 নাম : শ্ৰীনাথ বসুমতাৰী পিতাৰ নাম: সোমখোৰ বসুমতাৰী ঘৰ নং : ৮ বয়স : 27 লিঙ্গ : পুৰুষ	CFM00088740 ফটো উপলব্ধ	63 নাম : ইন্দিৰা বসুমতাৰী পিতাৰ নাম: সোমখোৰ বসুমতাৰী ঘৰ নং : 8 বয়স : 24 লিঙ্গ : মহিলা	CFM1236165 ফটো উপলব্ধ
64 নাম : বেৰ্গ দৈমাৰী স্বামীৰ নাম: খগেন ঘৰ নং : ৯ বয়স : 72 লিঙ্গ : মহিলা	CFM0002517 ফটো উপলব্ধ	65 নাম : অজয় দৈমাৰী পিতাৰ নাম: খগেন দৈমাৰী ঘৰ নং : ৯ বয়স : 44 লিঙ্গ : পুৰুষ	CFM0002520 ফটো উপলব্ধ	66 নাম : চপ্পা দৈমাৰী স্বামীৰ নাম: অজয় দৈমাৰী ঘৰ নং : ৯ বয়স : 40 লিঙ্গ : মহিলা	CFM0002521 ফটো উপলব্ধ
67 নাম : অজয় বড়ো পিতাৰ নাম: কমলেশ্বৰ ঘৰ নং : ১০ বয়স : 54 লিঙ্গ : পুৰুষ	CFM0002522 ফটো উপলব্ধ	68 নাম : খীংগিণি বড়ো স্বামীৰ নাম: অজয় বড়ো ঘৰ নং : ১০ বয়স : 45 লিঙ্গ : মহিলা	CFM0002523 ফটো উপলব্ধ	69 নাম : ফুলেন বসুমতাৰী পিতাৰ নাম: গবদা ঘৰ নং : ১১ বয়স : 44 লিঙ্গ : পুৰুষ	CFM0002524 ফটো উপলব্ধ
70 নাম : জিৰি বসুমতাৰী স্বামীৰ নাম: ফুলেন বসুমতাৰী ঘৰ নং : ১১ বয়স : 40 লিঙ্গ : মহিলা	CFM0002525 ফটো উপলব্ধ	71 নাম : কান্দা নাৰ্জাৰী পিতাৰ নাম: এনলা ঘৰ নং : ১২ বয়স : 64 লিঙ্গ : পুৰুষ	CFM0002526 ফটো উপলব্ধ	72 নাম : খান্দি নাৰ্জাৰী স্বামীৰ নাম: কান্দা ঘৰ নং : ১২ বয়স : 56 লিঙ্গ : মহিলা	CFM0002528 ফটো উপলব্ধ
73 নাম : পবিত্ৰ নাৰ্জাৰী পিতাৰ নাম: কান্দা ঘৰ নং : ১২ বয়স : 40 লিঙ্গ : পুৰুষ	CFM0002529 ফটো উপলব্ধ	74 নাম : মৈনা নাৰ্জাৰী স্বামীৰ নাম: পবিত্ৰ নাৰ্জাৰী ঘৰ নং : 12 বয়স : 29 লিঙ্গ : মহিলা	CFM0431577 ফটো উপলব্ধ	75 নাম : সোৰাং নাৰ্জাৰী পিতাৰ নাম: খান্দি নাৰ্জাৰী ঘৰ নং : 12 বয়স : 28 লিঙ্গ : পুৰুষ	CFM0429696 ফটো উপলব্ধ
76 নাম : সংগিতা ৰামচিয়াৰী স্বামীৰ নাম: সোৰাং নাৰ্জাৰী ঘৰ নং : 12 বয়স : 26 লিঙ্গ : মহিলা	CFM0545152 ফটো উপলব্ধ	77 নাম : সুব্ৰতা বসুমতাৰী পিতাৰ নাম: ফুলেন বসুমতাৰী ঘৰ নং : 12 বয়স : 19 লিঙ্গ : পুৰুষ	UUI0127720 ফটো উপলব্ধ	E 78 নাম : গৰ্মে গয়াৰী স্বামীৰ নাম: থনলা ঘৰ নং : ১৩ বয়স : 81 লিঙ্গ : মহিলা	CFM0002530 ফটো উপলব্ধ
79 নাম : বাবুৰাম গয়াৰী পিতাৰ নাম: থনলা গয়াৰী ঘৰ নং : ১৩ বয়স : 50 লিঙ্গ : পুৰুষ	CFM0002531 ফটো উপলব্ধ	80 নাম : ৰংজালী গয়াৰী স্বামীৰ নাম: বাবুৰাম গয়াৰী ঘৰ নং : ১৩ বয়স : 45 লিঙ্গ : মহিলা	CFM0002532 ফটো উপলব্ধ	81 নাম : অনজোনা গয়াৰী পিতাৰ নাম: বাবুৰাম গয়াৰী ঘৰ নং : ১৩ বয়স : 26 লিঙ্গ : মহিলা	CFM0235853 ফটো উপলব্ধ
82 নাম : চুনিলা গয়াৰী পিতাৰ নাম: থনলা ঘৰ নং : ১৪ বয়স : 57 লিঙ্গ : পুৰুষ	CFM0002533 ফটো উপলব্ধ	83 নাম : বনশ্ৰী গয়াৰী স্বামীৰ নাম: চুনিলা ঘৰ নং : ১৪ বয়স : 51 লিঙ্গ : মহিলা	CFM0002534 ফটো উপলব্ধ	84 নাম : জুনকা গয়াৰী পিতাৰ নাম: চুনিলা গয়াৰী ঘৰ নং : ১৪ বয়স : 35 লিঙ্গ : মহিলা	CFM00088781 ফটো উপলব্ধ
85 নাম : কাতিৰাম সৰ্গীয়াৰী পিতাৰ নাম: শ্ৰীকান্ত ঘৰ নং : ১৭ বয়স : 51 লিঙ্গ : পুৰুষ	CFM0002535 ফটো উপলব্ধ	86 নাম : নাডে শ্ৰীয়াৰী স্বামীৰ নাম: কাতিৰাম ঘৰ নং : ১৭ বয়স : 46 লিঙ্গ : মহিলা	CFM0002536 ফটো উপলব্ধ	87 নাম : পায়েল ব্ৰহ্ম পিতাৰ নাম: তৰুণ ব্ৰহ্ম ঘৰ নং : 17 বয়স : 29 লিঙ্গ : মহিলা	CFM0285882 ফটো উপলব্ধ
88 নাম : চুবুৰাৰী স্বৰ্গীয়াৰী পিতাৰ নাম: কাতিৰাম স্বৰ্গীয়াৰী ঘৰ নং : ১৭ বয়স : 27 লিঙ্গ : পুৰুষ	CFM0167106 ফটো উপলব্ধ	89 নাম : থনশ্ৰী স্বৰ্গীয়াৰী স্বামীৰ নাম: সুবুংসাৰ স্বৰ্গীয়াৰী ঘৰ নং : 17 বয়স : 26 লিঙ্গ : মহিলা	CFM1230010 ফটো উপলব্ধ	90 নাম : পুদমী স্বৰ্গীয়াৰী পিতাৰ নাম: কাতিৰাম স্বৰ্গীয়াৰী ঘৰ নং : 17 বয়স : 22 লিঙ্গ : মহিলা	CFM1321470 ফটো উপলব্ধ



91 নাম : বাতীৰাম শৰ্ম্মীয়াৰী পিতাৰ নাম: শ্ৰীকান্ত শৰ্ম্মীয়াৰী ঘৰ নং : 1৮ বয়স : 60 লিঙ্গ : পুৰুষ	CFM0002537 ফটো উপলব্ধ	92 নাম : কান্দি শৰ্ম্মীয়াৰী স্বামীৰ নাম: বাথিৰাম শৰ্ম্মীয়াৰী ঘৰ নং : 1৮ বয়স : 54 লিঙ্গ : মহিলা	CFM0002538 ফটো উপলব্ধ	93 নাম : লাচিত শৰ্ম্মীয়াৰী পিতাৰ নাম: বাথিৰাম শৰ্ম্মীয়াৰী ঘৰ নং : 1৮ বয়স : 40 লিঙ্গ : পুৰুষ	CFM0002539 ফটো উপলব্ধ
94 নাম : জুলি বংছিয়াৰী অন্যান্য: লাচিত শৰ্ম্মীয়াৰী ঘৰ নং : 18 বয়স : 36 লিঙ্গ : মহিলা	CFM0448449 ফটো উপলব্ধ	95 নাম : অঞ্জলী শৰ্ম্মীয়াৰী পিতাৰ নাম: বাথিৰাম শৰ্ম্মীয়াৰী ঘৰ নং : 1৮ বয়স : 35 লিঙ্গ : মহিলা	CFM0088864 ফটো উপলব্ধ	96 নাম : অমিত বড়ো পিতাৰ নাম: বিস্তী বড়ো ঘৰ নং : 18 বয়স : 30 লিঙ্গ : পুৰুষ	CFM0435495 ফটো উপলব্ধ
97 নাম : জৌশাঙ শৰ্ম্মীয়াৰী পিতাৰ নাম: বাতীৰাম শৰ্ম্মীয়াৰী ঘৰ নং : 1৮ বয়স : 29 লিঙ্গ : পুৰুষ	CFM0169748 ফটো উপলব্ধ	98 নাম : তপেশ্বৰী দৈমাৰী স্বামীৰ নাম: জোসৰংগ শৰ্ম্মীয়াৰী ঘৰ নং : 18 বয়স : 27 লিঙ্গ : মহিলা	CFM0408559 ফটো উপলব্ধ	99 নাম : শ্যামাশ্ৰী বৰো স্বামীৰ নাম: জোসৰংগ শৰ্ম্মীয়াৰী ঘৰ নং : 18 বয়স : 25 লিঙ্গ : মহিলা	UUI0117234 ফটো উপলব্ধ
100 নাম : বিলিশী ইছলাৰী বড়ো স্বামীৰ নাম: অমিত বড়ো ঘৰ নং : 18 বয়স : 24 লিঙ্গ : মহিলা	CFM0435503 ফটো উপলব্ধ	101 নাম : নাবৌথি বসুমতাৰী স্বামীৰ নাম: দনাৰাম ঘৰ নং : ২১ বয়স : 58 লিঙ্গ : মহিলা	CFM0002543 ফটো উপলব্ধ	102 নাম : মোন্দা বসুমতাৰী পিতাৰ নাম: দনাৰাম ঘৰ নং : ২১ বয়স : 43 লিঙ্গ : পুৰুষ	CFM0002544 ফটো উপলব্ধ
103 নাম : অমিত বসুমতাৰী পিতাৰ নাম: দনাৰাম বসুমতাৰী ঘৰ নং : ২১ বয়স : 34 লিঙ্গ : পুৰুষ	CFM0002545 ফটো উপলব্ধ	104 নাম : ফুলশ্ৰী বড়ো স্বামীৰ নাম: মোন্দা বসুমতাৰী ঘৰ নং : ২১ বয়স : 32 লিঙ্গ : মহিলা	CFM0002546 ফটো উপলব্ধ	105 নাম : মনিৰাম শৰ্ম্মীয়াৰী পিতাৰ নাম: হাবাথী শৰ্ম্মীয়াৰী ঘৰ নং : ২৪ বয়স : 56 লিঙ্গ : পুৰুষ	CFM0002547 ফটো উপলব্ধ
106 নাম : হাবাথী শৰ্ম্মীয়াৰী স্বামীৰ নাম: মনিৰাম ঘৰ নং : ২৪ বয়স : 49 লিঙ্গ : মহিলা	CFM0002548 ফটো উপলব্ধ	107 নাম : শোৰাং শৰ্ম্মীয়াৰী পিতাৰ নাম: মণিৰাম সৰগিয়াৰী ঘৰ নং : ২৪ বয়স : 34 লিঙ্গ : পুৰুষ	CFM0002550 ফটো উপলব্ধ	108 নাম : বনজিতা বড়ো শৰ্ম্মীয়াৰী স্বামীৰ নাম: শোৰাং শৰ্ম্মীয়াৰী ঘৰ নং : ২৪ বয়স : 33 লিঙ্গ : মহিলা	CFM0544072 ফটো উপলব্ধ
109 নাম : ববিনা শৰ্ম্মীয়াৰী পিতাৰ নাম: মণিৰাম শৰ্ম্মীয়াৰী ঘৰ নং : 24 বয়স : 22 লিঙ্গ : মহিলা	CFM1323351 ফটো উপলব্ধ	110 নাম : জয়বাৰ মুছাহাৰী পিতাৰ নাম: বদন মুছাহাৰী ঘৰ নং : ২৬ বয়স : 44 লিঙ্গ : পুৰুষ	CFM0002552 ফটো উপলব্ধ	111 নাম : গৌপাল মুছাহাৰী পিতাৰ নাম: চন্দা চৰন মুছাহাৰী ঘৰ নং : ২৬ বয়স : 42 লিঙ্গ : পুৰুষ	CFM0002553 ফটো উপলব্ধ
112 নাম : সৌদৌমত্ৰী মচাহাৰী স্বামীৰ নাম: গপাল মচাহাৰী ঘৰ নং : ২৬ বয়স : 37 লিঙ্গ : মহিলা	CFM0002555 ফটো উপলব্ধ	113 নাম : বশিা মুছাহাৰী স্বামীৰ নাম: জয়দেৱ মুছাহাৰী ঘৰ নং : ৩৭ বয়স : 37 লিঙ্গ : মহিলা	CFM0002554 ফটো উপলব্ধ	114 নাম : সৌগম মুছাহাৰী পিতাৰ নাম: গৌপাল মুছাহাৰী ঘৰ নং : ২৬ বয়স : 26 লিঙ্গ : পুৰুষ	CFM0486324 ফটো উপলব্ধ
115 নাম : প্ৰীতি মুছাহাৰী পিতাৰ নাম: জয়বৰ মুছাহাৰী ঘৰ নং : 26 বয়স : 19 লিঙ্গ : মহিলা	UUI0095950 ফটো উপলব্ধ	116 নাম : খান্দি বসুমতাৰী পিতাৰ নাম: মাংফাৰ বসুমতাৰী ঘৰ নং : ২৮ বয়স : 52 লিঙ্গ : মহিলা	CFM0002557 ফটো উপলব্ধ	117 নাম : সোমখোৰ বসুমতাৰী পিতাৰ নাম: মনফাৰ বসুমতাৰী ঘৰ নং : ২৮ বয়স : 28 লিঙ্গ : পুৰুষ	CFM0486449 ফটো উপলব্ধ
118 নাম : জোংদাৰ বসুমতাৰী পিতাৰ নাম: মানফাৰ বসুমতাৰী ঘৰ নং : ২৮ বয়স : 27 লিঙ্গ : পুৰুষ	CFM0486712 ফটো উপলব্ধ	119 নাম : বিসীনা বসুমতাৰী স্বামীৰ নাম: জোংদাৰ বসুমতাৰী ঘৰ নং : 28 বয়স : 25 লিঙ্গ : মহিলা	UUI0039321 ফটো উপলব্ধ	120 নাম : জমুনা বসুমতাৰী পিতাৰ নাম: মাংফাৰ বসুমতাৰী ঘৰ নং : 28 বয়স : 19 লিঙ্গ : মহিলা	UUI0110551 ফটো উপলব্ধ



121 নাম : মৌৱাউ বসুমতাৰী পিতাৰ নাম: নাৰ্গে বসুমতাৰী ঘৰ নং : ৩০ বয়স : 56 লিঙ্গ : পুৰুষ	CFM7235338 ফটো উপলব্ধ	122 নাম : সমবাৰি দৈমাৰী স্বামীৰ নাম: মৌৱাৰ দৈমাৰী ঘৰ নং : ৩০ বয়স : 50 লিঙ্গ : মহিলা	CFM7235349 ফটো উপলব্ধ	123 নাম : বিমলা বসুমতাৰী পিতাৰ নাম: মোৰিলাও বসুমতাৰী ঘৰ নং : ৩০ বয়স : 29 লিঙ্গ : মহিলা	CFM0192237 ফটো উপলব্ধ
124 নাম : বীসোন বসুমতাৰী পিতাৰ নাম: মৌৱাউ বসুমতাৰী ঘৰ নং : ৩০ বয়স : 27 লিঙ্গ : পুৰুষ	CFM0088914 ফটো উপলব্ধ	125 নাম : ফিথলী দৈমাৰী স্বামীৰ নাম: খনছায় ঘৰ নং : ৩২ বয়স : 49 লিঙ্গ : মহিলা	CFM0002562 ফটো উপলব্ধ	126 নাম : খনছায় দৈমাৰী পিতাৰ নাম: নৰেন ঘৰ নং : ৩২ বয়স : 49 লিঙ্গ : পুৰুষ	CFM0002561 ফটো উপলব্ধ
127 নাম : মিজিৎক বসুমতাৰী পিতাৰ নাম: খানছায় বসুমতাৰী ঘৰ নং : ৩২ বয়স : 28 লিঙ্গ : পুৰুষ	CFM0088401 ফটো উপলব্ধ	128 নাম : সতীশ দিমাৰী পিতাৰ নাম: খাম্পাঙ্গ দৈমাৰী ঘৰ নং : 32 বয়স : 20 লিঙ্গ : পুৰুষ	UUI0106559 ফটো উপলব্ধ	129 নাম : মেৱা বড়ো পিতাৰ নাম: বাংগ্ৰা ঘৰ নং : ৩৩ বয়স : 63 লিঙ্গ : পুৰুষ	CFM7235418 ফটো উপলব্ধ
130 নাম : ইন্দ বড়ো স্বামীৰ নাম: মেৱা বড়ো ঘৰ নং : ৩৩ বয়স : 54 লিঙ্গ : মহিলা	CFM0002563 ফটো উপলব্ধ	131 নাম : হলাহল বসুমতাৰী পিতাৰ নাম: দৈসিং বসুমতাৰী ঘৰ নং : ৩৩ বয়স : 49 লিঙ্গ : পুৰুষ	CFM0194696 ফটো উপলব্ধ	132 নাম : হাংগামা বড়ো পিতাৰ নাম: মেবলা বড়ো ঘৰ নং : ৩৩ বয়স : 30 লিঙ্গ : পুৰুষ	CFM0195107 ফটো উপলব্ধ
133 নাম : বিশ্ৰাম বসুমতাৰী পিতাৰ নাম: গয়ীৰাম বসুমতাৰী ঘৰ নং : 33 বয়স : 24 লিঙ্গ : পুৰুষ	UUI0106104 ফটো উপলব্ধ	134 নাম : থবেন নাৰ্জাৰী পিতাৰ নাম: বাৰেন ঘৰ নং : ৩৪ বয়স : 59 লিঙ্গ : পুৰুষ	CFM0002565 ফটো উপলব্ধ	135 নাম : খান্দি নাৰ্জাৰী স্বামীৰ নাম: থবেন ঘৰ নং : ৩৪ বয়স : 52 লিঙ্গ : মহিলা	CFM0002566 ফটো উপলব্ধ
136 নাম : গোবিন্দ নাৰ্জাৰী পিতাৰ নাম: বাৰেন ঘৰ নং : ৩৪ বয়স : 46 লিঙ্গ : পুৰুষ	CFM7235463 ফটো উপলব্ধ	137 নাম : হাফাং নাৰ্জাৰী স্বামীৰ নাম: গোবিন্দ নাৰ্জাৰী ঘৰ নং : ৩৪ বয়স : 41 লিঙ্গ : মহিলা	CFM0002567 ফটো উপলব্ধ	138 নাম : ৰমেশ নাৰ্জাৰী পিতাৰ নাম: থবেন নাৰ্জাৰী ঘৰ নং : 34 বয়স : 35 লিঙ্গ : পুৰুষ	CFM0002569 ফটো উপলব্ধ
139 নাম : চাৰজন নাৰ্জাৰী পিতাৰ নাম: থবেন নাৰ্জাৰী ঘৰ নং : ৩৪ বয়স : 32 লিঙ্গ : পুৰুষ	CFM0002570 ফটো উপলব্ধ	140 নাম : গলাপী বড়ো স্বামীৰ নাম: চাৰজন নাৰ্জাৰী ঘৰ নং : ৩৪ বয়স : 31 লিঙ্গ : মহিলা	CFM0088450 ফটো উপলব্ধ	141 নাম : ঠাজিম বসুমতাৰী পিতাৰ নাম: গবিন্দ নাৰ্জাৰী ঘৰ নং : ৩৪ বয়স : 25 লিঙ্গ : পুৰুষ	CFM0235812 ফটো উপলব্ধ
142 নাম : মনজ নাৰ্জাৰী পিতাৰ নাম: গবিন্দ নাৰ্জাৰী ঘৰ নং : 34 বয়স : 23 লিঙ্গ : পুৰুষ	CFM0436931 ফটো উপলব্ধ	143 নাম : দুমপা বসুমতাৰী পিতাৰ নাম: দেব বসুমতাৰী ঘৰ নং : ৩৫ বয়স : 64 লিঙ্গ : পুৰুষ	CFM0002571 ফটো উপলব্ধ	144 নাম : অনলী বসুমতাৰী স্বামীৰ নাম: দুম্ফা বসুমতাৰী ঘৰ নং : ৩৫ বয়স : 58 লিঙ্গ : মহিলা	CFM0002572 ফটো উপলব্ধ
145 নাম : ৰবিৰাম দৈমাৰী মাতৃৰ নাম: খকা দৈমাৰী ঘৰ নং : ৩৫ বয়স : 47 লিঙ্গ : পুৰুষ	CFM0002573 ফটো উপলব্ধ	146 নাম : সমবাৰ বসুমতাৰী পিতাৰ নাম: দুম্ফা ঘৰ নং : ৩৫ বয়স : 38 লিঙ্গ : পুৰুষ	CFM0002574 ফটো উপলব্ধ	147 নাম : মহিমা বসুমতাৰী মাতৃৰ নাম: সমবাৰ বসুমতাৰী ঘৰ নং : ৩৫ বয়স : 35 লিঙ্গ : মহিলা	CFM0002575 ফটো উপলব্ধ
148 নাম : আসাৰী বৰো স্বামীৰ নাম: চাউমাৰলা বসুমতাৰী ঘৰ নং : 36 বয়স : 75 লিঙ্গ : মহিলা	CGJ0351197 ফটো উপলব্ধ	149 নাম : চৌমৱা বসুমতাৰী পিতাৰ নাম: দেবো ঘৰ নং : ৩৬ বয়স : 59 লিঙ্গ : পুৰুষ	CFM0002578 ফটো উপলব্ধ	150 নাম : কাৱৱা বসুমতাৰী পিতাৰ নাম: দেবো ঘৰ নং : ৩৬ বয়স : 57 লিঙ্গ : পুৰুষ	CFM0002579 ফটো উপলব্ধ



151 নাম : তিলো বসুমতাৰী স্বামীৰ নাম: খাওৱা বসুমতাৰী ঘৰ নং : ৩৬ বয়স : 57 লিঙ্গ : মহিলা	CFM7235543 ফটো উপলব্ধ	152 নাম : ধ্ৰুব বসুমতাৰী পিতাৰ নাম: গৈন্দ্ৰা বসুমতাৰী ঘৰ নং : 36 বয়স : 44 লিঙ্গ : পুৰুষ	CFM0002840 ফটো উপলব্ধ	153 নাম : চমপা বসুমতাৰী স্বামীৰ নাম: ধ্ৰুব বসুমতাৰী ঘৰ নং : 36 বয়স : 40 লিঙ্গ : মহিলা	CFM7240382 ফটো উপলব্ধ
154 নাম : অলংবাৰ বসুমতাৰী পিতাৰ নাম: কনীৰীম বসুমতাৰী ঘৰ নং : ৩৬ বয়স : 28 লিঙ্গ : পুৰুষ	CFM0088922 ফটো উপলব্ধ	155 নাম : খাৰ্ছ বসুমতাৰী পিতাৰ নাম: কাওৱা বসুমতাৰী ঘৰ নং : 36 বয়স : 23 লিঙ্গ : পুৰুষ	CFM0436725 ফটো উপলব্ধ	156 নাম : দৈজি বসুমতাৰী পিতাৰ নাম: ধ্ৰুব বসুমতাৰী ঘৰ নং : 36 বয়স : 23 লিঙ্গ : মহিলা	CFM0434324 ফটো উপলব্ধ
157 নাম : জিতেন বসুমতাৰী পিতাৰ নাম: জুবৌ বসুমতাৰী ঘৰ নং : 36 বয়স : 19 লিঙ্গ : পুৰুষ	UUI0127621 ফটো উপলব্ধ	158 নাম : টিজন বড়ো পিতাৰ নাম: লাইবৰ ঘৰ নং : ৩৭ বয়স : 52 লিঙ্গ : পুৰুষ	CFM0002580 ফটো উপলব্ধ	159 নাম : মাদ্ৰি বাৰী বড়ো স্বামীৰ নাম: টিজন ঘৰ নং : ৩৭ বয়স : 46 লিঙ্গ : মহিলা	CFM0002581 ফটো উপলব্ধ
160 নাম : দৈম্পল বড়ো পিতাৰ নাম: তিজন বড়ো ঘৰ নং : ৩৭ বয়স : 31 লিঙ্গ : পুৰুষ	CFM0002582 ফটো উপলব্ধ	161 নাম : নালতী বড়ো স্বামীৰ নাম: দৈম্পল বড়ো ঘৰ নং : ৩৭ বয়স : 30 লিঙ্গ : মহিলা	CFM0197608 ফটো উপলব্ধ	162 নাম : সজেন বড়ো পিতাৰ নাম: লাইবৰ ঘৰ নং : ৩৮ বয়স : 50 লিঙ্গ : পুৰুষ	CFM0002583 ফটো উপলব্ধ
163 নাম : দুদালি বড়ো স্বামীৰ নাম: সজেন বড়ো ঘৰ নং : ৩৮ বয়স : 42 লিঙ্গ : মহিলা	CFM0002584 ফটো উপলব্ধ	164 নাম : উদাংশী বড়ো পিতাৰ নাম: সজেন বড়ো ঘৰ নং : ৩৮ বয়স : 30 লিঙ্গ : মহিলা	CFM7240860 ফটো উপলব্ধ	165 নাম : গৌমছাৰ বড়ো পিতাৰ নাম: সজেন বড়ো ঘৰ নং : ৩৮ বয়স : 26 লিঙ্গ : পুৰুষ	CFM0235796 ফটো উপলব্ধ
166 নাম : সনবীৰ বড়ো পিতাৰ নাম: সজেন বড়ো ঘৰ নং : 38 বয়স : 21 লিঙ্গ : পুৰুষ	CFM7149396 ফটো উপলব্ধ	167 নাম : মহেন্দ্ৰ বড়ো পিতাৰ নাম: লাইবৰ ঘৰ নং : ৩৯ বয়স : 59 লিঙ্গ : পুৰুষ	CFM0002585 ফটো উপলব্ধ	168 নাম : সালখি বসুমতাৰি স্বামীৰ নাম: গমসিং বসুমতাৰী ঘৰ নং : 8০ বয়স : 64 লিঙ্গ : মহিলা	CFM0002586 ফটো উপলব্ধ
169 নাম : সবাবাম বসুমতাৰি পিতাৰ নাম: গমসিং বসুমতাৰি ঘৰ নং : 8০ বয়স : 48 লিঙ্গ : পুৰুষ	CFM0002587 ফটো উপলব্ধ	170 নাম : হৰিবিলাস বসুমতাৰি পিতাৰ নাম: গমসিং বসুমতাৰি ঘৰ নং : 8০ বয়স : 48 লিঙ্গ : পুৰুষ	CFM0002588 ফটো উপলব্ধ	171 নাম : গজেন দৈমাৰী পিতাৰ নাম: বুদাং ঘৰ নং : 8০ বয়স : 45 লিঙ্গ : পুৰুষ	CFM1143205 ফটো উপলব্ধ
172 নাম : সনথলি বসুমতাৰি স্বামীৰ নাম: সবাবাম বসুমতাৰী ঘৰ নং : 8০ বয়স : 44 লিঙ্গ : মহিলা	CFM7235656 ফটো উপলব্ধ	173 নাম : সোমদোন বসুমতাৰি পিতাৰ নাম: গমসিং বসুমতাৰি ঘৰ নং : 8০ বয়স : 42 লিঙ্গ : পুৰুষ	CFM0002589 ফটো উপলব্ধ	174 নাম : পদমা বসুমতাৰি স্বামীৰ নাম: সোমদোন বসুমতাৰি ঘৰ নং : 8০ বয়স : 37 লিঙ্গ : মহিলা	CFM0002590 ফটো উপলব্ধ
175 নাম : উসা বসুমতাৰি পিতাৰ নাম: হৰিবিলাশ বসুমতাৰী ঘৰ নং : 8০ বয়স : 35 লিঙ্গ : মহিলা	CFM0002591 ফটো উপলব্ধ	176 নাম : বিৰগোপ্তি বসুমতাৰি পিতাৰ নাম: সভাবাম বসুমতাৰি ঘৰ নং : 8০ বয়স : 32 লিঙ্গ : মহিলা	CFM0002592 ফটো উপলব্ধ	177 নাম : সুচমিতা বসুমতাৰী স্বামীৰ নাম: যোগেশ বড়ো ঘৰ নং : 8০ বয়স : 30 লিঙ্গ : মহিলা	CFM1849667 ফটো উপলব্ধ
178 নাম : সুনীৰাম দৈমাৰী পিতাৰ নাম: গজেন দৈমাৰী ঘৰ নং : 40 বয়স : 27 লিঙ্গ : পুৰুষ	CFM1111483 ফটো উপলব্ধ	179 নাম : চান্ধী বসুমতাৰী পিতাৰ নাম: চবাবাম বসুমতাৰী ঘৰ নং : 8০ বয়স : 26 লিঙ্গ : মহিলা	CFM0235945 ফটো উপলব্ধ	180 নাম : নাৰায়ন বসুমতাৰি মাতৃৰ নাম: পদমা বসুমতাৰি ঘৰ নং : 8০ বয়স : 25 লিঙ্গ : পুৰুষ	CFM0490037 ফটো উপলব্ধ



181 নাম : দৌইচাৰ বসুমতাৰী পিতাৰ নাম: খেতেং ঘৰ নং : 82 বয়স : 49 লিঙ্গ : পুৰুষ	CFM0002594 ফটো উপলব্ধ	182 নাম : হিৰিমা বসুমতাৰী পিতাৰ নাম: দেহীৰ বসুমতাৰী ঘৰ নং : 82 বয়স : 30 লিঙ্গ : মহিলা	CFM0228478 ফটো উপলব্ধ	183 নাম : সুস্মিতা বসুমতাৰী স্বামীৰ নাম: ৰাজী বসুমতাৰী ঘৰ নং : 82 বয়স : 25 লিঙ্গ : মহিলা	CFM0544049 ফটো উপলব্ধ
184 নাম : ৰাকেশ বসুমতাৰী পিতাৰ নাম: দেসীৰ ঘৰ নং : 41 বয়স : 20 লিঙ্গ : পুৰুষ	UUI0016659 ফটো উপলব্ধ	185 নাম : আঘোনশ্ৰী বসুমতাৰী স্বামীৰ নাম: দাদুৰা বসুমতাৰী ঘৰ নং : 82 বয়স : 44 লিঙ্গ : মহিলা	CFM0002595 ফটো উপলব্ধ	186 নাম : পূৰ্ণিমা বসুমতাৰী স্বামীৰ নাম: দাৰ্হাৰু বসুমতাৰী ঘৰ নং : 82 বয়স : 32 লিঙ্গ : মহিলা	CFM0544205 ফটো উপলব্ধ
187 নাম : দাৰহাৰ বসুমতাৰী মাতৃৰ নাম: চাবে বসুমতাৰী ঘৰ নং : 82 বয়স : 29 লিঙ্গ : পুৰুষ	CFM0544221 ফটো উপলব্ধ	188 নাম : দেবেন মুছাহাৰী পিতাৰ নাম: হাতাই মুছাহাৰী ঘৰ নং : 43 বয়স : 59 লিঙ্গ : পুৰুষ	CFM0002596 ফটো উপলব্ধ	189 নাম : আলচি মুছাহাৰী স্বামীৰ নাম: দেবেন ঘৰ নং : 82 বয়স : 49 লিঙ্গ : মহিলা	CFM0002597 ফটো উপলব্ধ
190 নাম : জাংগিলা মুছাহাৰী পিতাৰ নাম: দেবেন মুছাহাৰী ঘৰ নং : 43 বয়স : 36 লিঙ্গ : পুৰুষ	CFM0002598 ফটো উপলব্ধ	# 191 নাম : জয়ন্ত মুছাহাৰী পিতাৰ নাম: দেবেন মুছাহাৰী ঘৰ নং : 82 বয়স : 32 লিঙ্গ : পুৰুষ	CFM7240597 ফটো উপলব্ধ	192 নাম : ৰাভুল মুছাহাৰী পিতাৰ নাম: দেবেন মুছাহাৰী ঘৰ নং : 43 বয়স : 31 লিঙ্গ : পুৰুষ	CFM0002599 ফটো উপলব্ধ
193 নাম : ভবানী মুছাহাৰী স্বামীৰ নাম: জাংগিলা মুছাহাৰী ঘৰ নং : 43 বয়স : 25 লিঙ্গ : মহিলা	CFM0346890 ফটো উপলব্ধ	194 নাম : ৰহেশ্বৰ বসুমতাৰী পিতাৰ নাম: সন্তু বসুমতাৰী ঘৰ নং : 88 বয়স : 52 লিঙ্গ : পুৰুষ	CFM0002600 ফটো উপলব্ধ	195 নাম : আকাস্মী বসুমতাৰী স্বামীৰ নাম: ৰহেশ্বৰ বসুমতাৰী ঘৰ নং : 88 বয়স : 48 লিঙ্গ : মহিলা	CFM0002601 ফটো উপলব্ধ
196 নাম : আজলী বসুমতাৰী মুছাহাৰী স্বামীৰ নাম: পুন ঘৰ নং : 88 বয়স : 41 লিঙ্গ : মহিলা	CFM0002603 ফটো উপলব্ধ	197 নাম : পূৰ্ণ মুছাহাৰী পিতাৰ নাম: ৰচেন মুছাহাৰী ঘৰ নং : 88 বয়স : 40 লিঙ্গ : পুৰুষ	CFM0002604 ফটো উপলব্ধ	198 নাম : বৃজন বসুমতাৰী পিতাৰ নাম: হনৈসৰ বসুমতাৰী ঘৰ নং : 88 বয়স : 27 লিঙ্গ : পুৰুষ	CFM0491043 ফটো উপলব্ধ
199 নাম : ৰৈসমৈ বসুমতাৰী স্বামীৰ নাম: বৃজন বসুমতাৰী ঘৰ নং : 88 বয়স : 25 লিঙ্গ : মহিলা	CFM0491209 ফটো উপলব্ধ	200 নাম : সোম্বেহা বসুমতাৰী পিতাৰ নাম: লোবেন বসুমতাৰী ঘৰ নং : 85 বয়স : 84 লিঙ্গ : পুৰুষ	CFM0002605 ফটো উপলব্ধ	201 নাম : জায়খলং বসুমতাৰী পিতাৰ নাম: চমহৌ ঘৰ নং : 85 বয়স : 49 লিঙ্গ : পুৰুষ	CFM0002606 ফটো উপলব্ধ
202 নাম : অৰ্মাং বসুমতাৰী স্বামীৰ নাম: জায়খলং বসুমতাৰী ঘৰ নং : 85 বয়স : 45 লিঙ্গ : মহিলা	CFM0002607 ফটো উপলব্ধ	203 নাম : হাকিম বসুমতাৰী পিতাৰ নাম: সমই বসুমতাৰী ঘৰ নং : 85 বয়স : 43 লিঙ্গ : পুৰুষ	CFM0002608 ফটো উপলব্ধ	204 নাম : আগোনস্মি বসুমতাৰী স্বামীৰ নাম: হাকিম বসুমতাৰী ঘৰ নং : 85 বয়স : 38 লিঙ্গ : মহিলা	CFM0002609 ফটো উপলব্ধ
205 নাম : চান বসুমতাৰী মাতৃৰ নাম: অৰ্মাংগা বসুমতাৰী ঘৰ নং : 45 বয়স : 25 লিঙ্গ : পুৰুষ	UUI0106062 ফটো উপলব্ধ	206 নাম : চন্দন বসুমতাৰী পিতাৰ নাম: হাকিম বসুমতাৰী ঘৰ নং : 45 বয়স : 23 লিঙ্গ : পুৰুষ	CFM1232149 ফটো উপলব্ধ	207 নাম : দৈম বসুমতাৰী পিতাৰ নাম: চমহৌ ঘৰ নং : 85 বয়স : 51 লিঙ্গ : পুৰুষ	CFM0002610 ফটো উপলব্ধ
E 208 নাম : মায়ান্ত্ৰি বসুমতাৰী স্বামীৰ নাম: দৈম বসুমতাৰী ঘৰ নং : 85 বয়স : 49 লিঙ্গ : মহিলা	CFM0002611 ফটো উপলব্ধ	209 নাম : গীতা বডো অন্যান্য: দৈম বসুমতাৰী ঘৰ নং : 85 বয়স : 39 লিঙ্গ : মহিলা	CFM0496646 ফটো উপলব্ধ	210 নাম : মীনা বসুমতাৰী স্বামীৰ নাম: অজয় সিং বসুমতাৰী ঘৰ নং : 85 বয়স : 31 লিঙ্গ : মহিলা	CFM0544197 ফটো উপলব্ধ



211 নাম : বিলি বসুমতাৰী পিতাৰ নাম: দ্বৈমু বসুমতাৰী ঘৰ নং : 8৬ বয়স : 30 লিঙ্গ : মহিলা	CFM1849736 ফটো উপলব্ধ	212 নাম : অজয় সিং বসুমতাৰী পিতাৰ নাম: নাদলা বসুমতাৰী ঘৰ নং : 8৬ বয়স : 27 লিঙ্গ : পুৰুষ	CFM0544213 ফটো উপলব্ধ	213 নাম : জোংচাৰ বসুমতাৰী পিতাৰ নাম: দেমু বসুমতাৰী ঘৰ নং : 8৬ বয়স : 27 লিঙ্গ : পুৰুষ	CFM0202507 ফটো উপলব্ধ
214 নাম : মলাবালা বসুমতাৰী স্বামীৰ নাম: সুবোধ ঘৰ নং : 89 বয়স : 44 লিঙ্গ : মহিলা	CFM0002613 ফটো উপলব্ধ	215 নাম : লক্ষ্মী বসুমতাৰী পিতাৰ নাম: সুবোধ ঘৰ নং : 89 বয়স : 38 লিঙ্গ : মহিলা	CFM0002614 ফটো উপলব্ধ	216 নাম : বীনা বসুমতাৰী পিতাৰ নাম: সুবোধ ঘৰ নং : 89 বয়স : 36 লিঙ্গ : মহিলা	CFM0002615 ফটো উপলব্ধ
217 নাম : মহিনি বসুমতাৰী স্বামীৰ নাম: বাৰ্মচন্দ্র বসুমতাৰী ঘৰ নং : 89 বয়স : 35 লিঙ্গ : মহিলা	CFM0002616 ফটো উপলব্ধ	218 নাম : বাৰ্মচন্দ্র বসুমতাৰী পিতাৰ নাম: সুবোধ বসুমতাৰী ঘৰ নং : 89 বয়স : 34 লিঙ্গ : পুৰুষ	CFM0002617 ফটো উপলব্ধ	219 নাম : শ্যাম চৰণ বসুমতাৰী পিতাৰ নাম: মুলারালী বসুমতাৰী ঘৰ নং : 89 বয়স : 34 লিঙ্গ : পুৰুষ	CFM0002619 ফটো উপলব্ধ
220 নাম : সদমস্ৰী বসুমতাৰী স্বামীৰ নাম: শ্যাম চৰণ বসুমতাৰী ঘৰ নং : 89 বয়স : 32 লিঙ্গ : মহিলা	CFM0088500 ফটো উপলব্ধ	221 নাম : খুলী বসুমতাৰী স্বামীৰ নাম: অন্দেশ্বৰ ঘৰ নং : 89 বয়স : 70 লিঙ্গ : মহিলা	CFM7235996 ফটো উপলব্ধ	E 222 নাম : অন্দেশ্বৰ বসুমতাৰী পিতাৰ নাম: থালীৰাম ঘৰ নং : 89 বয়স : 69 লিঙ্গ : পুৰুষ	CFM0002620 ফটো উপলব্ধ
223 নাম : বীতা বসুমতাৰী স্বামীৰ নাম: বনৈন বসুমতাৰী ঘৰ নং : 49 বয়স : 49 লিঙ্গ : মহিলা	KLM1785064 ফটো উপলব্ধ	E 224 নাম : থুমে বসুমতাৰী পিতাৰ নাম: গৰুদী বসুমতাৰী ঘৰ নং : 89 বয়স : 46 লিঙ্গ : মহিলা	CFM0002621 ফটো উপলব্ধ	225 নাম : অঞ্চলো বসুমতাৰী পিতাৰ নাম: অন্দেশ্বৰ বসুমতাৰী ঘৰ নং : 89 বয়স : 39 লিঙ্গ : পুৰুষ	CFM7236035 ফটো উপলব্ধ
226 নাম : সতীশ বসুমতাৰী পিতাৰ নাম: অন্দেশ্বৰ ঘৰ নং : 89 বয়স : 36 লিঙ্গ : পুৰুষ	CFM0002622 ফটো উপলব্ধ	227 নাম : চোৰোলা বসুমতাৰী স্বামীৰ নাম: অঞ্চলো ঘৰ নং : 89 বয়স : 35 লিঙ্গ : মহিলা	CFM0002624 ফটো উপলব্ধ	E 228 নাম : বতেশ্বৰ বসুমতাৰী পিতাৰ নাম: থালীৰাম ঘৰ নং : 90 বয়স : 76 লিঙ্গ : পুৰুষ	CFM0002625 ফটো উপলব্ধ
229 নাম : অমলী বসুমতাৰী স্বামীৰ নাম: বতেশ্বৰ ঘৰ নং : 90 বয়স : 64 লিঙ্গ : মহিলা	CFM0002627 ফটো উপলব্ধ	230 নাম : গপিনাথ বসুমতাৰী পিতাৰ নাম: বতেশ্বৰ ঘৰ নং : 90 বয়স : 55 লিঙ্গ : পুৰুষ	CFM0002628 ফটো উপলব্ধ	231 নাম : সৰ্বশ্ৰী বসুমতাৰী পিতাৰ নাম: বতেশ্বৰ ঘৰ নং : 90 বয়স : 52 লিঙ্গ : মহিলা	CFM0002629 ফটো উপলব্ধ
232 নাম : সুভাশ বসুমতাৰী পিতাৰ নাম: বতেশ্বৰ ঘৰ নং : 90 বয়স : 48 লিঙ্গ : পুৰুষ	CFM0002630 ফটো উপলব্ধ	233 নাম : বুদ্ধেশ্বৰ বসুমতাৰী পিতাৰ নাম: বতেশ্বৰ বসুমতাৰী ঘৰ নং : 90 বয়স : 44 লিঙ্গ : পুৰুষ	CFM0002631 ফটো উপলব্ধ	234 নাম : মনমতী বসুমতাৰী স্বামীৰ নাম: গোপীনাথ ঘৰ নং : 90 বয়স : 40 লিঙ্গ : মহিলা	CFM0002632 ফটো উপলব্ধ
235 নাম : ডিম্পল ওৱাৰী স্বামীৰ নাম: বুদ্ধেশ্বৰ বসুমতাৰী ঘৰ নং : 90 বয়স : 39 লিঙ্গ : মহিলা	CFM0317784 ফটো উপলব্ধ	E 236 নাম : বিপিন বসুমতাৰী পিতাৰ নাম: থালীৰাম ঘৰ নং : 91 বয়স : 73 লিঙ্গ : পুৰুষ	CFM0002633 ফটো উপলব্ধ	237 নাম : গেন্গাবৰ বসুমতাৰী স্বামীৰ নাম: বিপিন ঘৰ নং : 91 বয়স : 68 লিঙ্গ : মহিলা	CFM0002634 ফটো উপলব্ধ
238 নাম : খুবণ বসুমতাৰী পিতাৰ নাম: বিপিন ঘৰ নং : 91 বয়স : 50 লিঙ্গ : পুৰুষ	CFM7236171 ফটো উপলব্ধ	239 নাম : সিৰবাম বসুমতাৰী পিতাৰ নাম: বিপিন ঘৰ নং : 91 বয়স : 48 লিঙ্গ : পুৰুষ	CFM0002635 ফটো উপলব্ধ	240 নাম : খনশ্ৰী বসুমতাৰী স্বামীৰ নাম: খুবণ ঘৰ নং : 91 বয়স : 45 লিঙ্গ : মহিলা	CFM0002636 ফটো উপলব্ধ



241 নাম : দনে বসুমতাৰী স্বামীৰ নাম: শিবৰাম বসুমতাৰী ঘৰ নং : ৫১ বয়স : 43 লিঙ্গ : মহিলা	CFM0002637 ফটো উপলব্ধ	242 নাম : বাজীব বসুমতাৰী পিতাৰ নাম: বিপিন ঘৰ নং : ৫১ বয়স : 40 লিঙ্গ : পুৰুষ	CFM0002638 ফটো উপলব্ধ	243 নাম : অনিতা বসুমতাৰী স্বামীৰ নাম: বাজীব বসুমতাৰী ঘৰ নং : ৫১ বয়স : 37 লিঙ্গ : মহিলা	CFM0002639 ফটো উপলব্ধ
244 নাম : খীৰীমদাও বসুমতাৰী পিতাৰ নাম: শিব বসুমতাৰী ঘৰ নং : ৫১ বয়স : 30 লিঙ্গ : পুৰুষ	CFM0088583 ফটো উপলব্ধ	245 নাম : হিমালয়া বসুমতাৰী পিতাৰ নাম: শিব বসুমতাৰী ঘৰ নং : ৫১ বয়স : 28 লিঙ্গ : পুৰুষ	CFM0088633 ফটো উপলব্ধ	246 নাম : শংকৰ বসুমতাৰী পিতাৰ নাম: তুবীং বসুমতাৰী ঘৰ নং : ৫১ বয়স : 24 লিঙ্গ : পুৰুষ	CFM0365528 ফটো উপলব্ধ
247 নাম : জে.।সবুংগ বসুমতাৰী পিতাৰ নাম: শিবৰাম বসুমতাৰী ঘৰ নং : 51 বয়স : 22 লিঙ্গ : পুৰুষ	CFM1305952 ফটো উপলব্ধ	248 নাম : শচীন গয়াৰী পিতাৰ নাম: বিনোদ গয়াৰী ঘৰ নং : 54 বয়স : 54 লিঙ্গ : পুৰুষ	CFM7240917 ফটো উপলব্ধ	249 নাম : লানি গয়াৰী স্বামীৰ নাম: শশীন ঘৰ নং : ৫১ বয়স : 49 লিঙ্গ : মহিলা	CFM0002640 ফটো উপলব্ধ
250 নাম : পুনে মুছাহাৰী স্বামীৰ নাম: চাবিন ঘৰ নং : ৫৩ বয়স : 62 লিঙ্গ : মহিলা	CFM0002641 ফটো উপলব্ধ	251 নাম : সুনিল মুছাহাৰী পিতাৰ নাম: চাবিন ঘৰ নং : ৫৩ বয়স : 43 লিঙ্গ : পুৰুষ	CFM0002642 ফটো উপলব্ধ	252 নাম : সৰোজনী মুছাহাৰী স্বামীৰ নাম: সুনীল মুছাহাৰী ঘৰ নং : ৫৩ বয়স : 42 লিঙ্গ : মহিলা	CFM0002645 ফটো উপলব্ধ
253 নাম : মনিল মুছাহাৰী পিতাৰ নাম: চাবিন ঘৰ নং : ৫৩ বয়স : 41 লিঙ্গ : পুৰুষ	CFM0002643 ফটো উপলব্ধ	254 নাম : চনতলি মুছাহাৰী স্বামীৰ নাম: মণীলা মুছাহাৰী ঘৰ নং : ৫৩ বয়স : 37 লিঙ্গ : মহিলা	CFM0002644 ফটো উপলব্ধ	255 নাম : সোমাওঁসাৰ মুছাহাৰী পিতাৰ নাম: মনিল মুছাহাৰী ঘৰ নং : 53 বয়স : 21 লিঙ্গ : পুৰুষ	UUI0037747 ফটো উপলব্ধ
256 নাম : আকাশ মুছাহাৰী পিতাৰ নাম: সুনীল মুছাহাৰী ঘৰ নং : 53 বয়স : 19 লিঙ্গ : পুৰুষ	UUI0126862 ফটো উপলব্ধ	E 257 নাম : সজনী মুছাহাৰী স্বামীৰ নাম: চাবীৰাম ঘৰ নং : ৫৪ বয়স : 84 লিঙ্গ : মহিলা	CFM0002646 ফটো উপলব্ধ	258 নাম : থাণেশ্বৰ মুছাহাৰী পিতাৰ নাম: সাখী ৰাম মুছাহাৰী ঘৰ নং : ৫৪ বয়স : 54 লিঙ্গ : পুৰুষ	CFM0002647 ফটো উপলব্ধ
259 নাম : বনলতা মুছাহাৰী স্বামীৰ নাম: থাণেশ্বৰ ঘৰ নং : ৫৪ বয়স : 43 লিঙ্গ : মহিলা	CFM0002648 ফটো উপলব্ধ	260 নাম : জমুনা মুছাহাৰী পিতাৰ নাম: থাণেশ্বৰ মুছাহাৰী ঘৰ নং : 54 বয়স : 24 লিঙ্গ : মহিলা	CFM1163617 ফটো উপলব্ধ	261 নাম : ৰংজালি মুছাহাৰী পিতাৰ নাম: থাণেশ্বৰ মুছাহাৰী ঘৰ নং : 54 বয়স : 23 লিঙ্গ : মহিলা	CFM1242940 ফটো উপলব্ধ
262 নাম : উদংগশ্ৰী বানী মুছাহাৰী পিতাৰ নাম: থাণেশ্বৰ মুছাহাৰী ঘৰ নং : 54 বয়স : 19 লিঙ্গ : মহিলা	UUI0127555 ফটো উপলব্ধ	E 263 নাম : ভূপেন বসুমতাৰী পিতাৰ নাম: ৰবীন্দ্ৰ ঘৰ নং : ৫৬ বয়স : 59 লিঙ্গ : পুৰুষ	CFM0002650 ফটো উপলব্ধ	264 নাম : গানথিয়া বসুমতাৰী পিতাৰ নাম: মাউজী ঘৰ নং : ৫৭ বয়স : 62 লিঙ্গ : পুৰুষ	CFM0002651 ফটো উপলব্ধ
265 নাম : গোসোম বড়ো স্বামীৰ নাম: গানথিয়া বড়ো ঘৰ নং : ৫৭ বয়স : 56 লিঙ্গ : মহিলা	CFM0002652 ফটো উপলব্ধ	266 নাম : বুধবাৰী বড়ো পিতাৰ নাম: গানথিয়া বড়ো ঘৰ নং : ৫৭ বয়স : 29 লিঙ্গ : মহিলা	CFM0088641 ফটো উপলব্ধ	267 নাম : নিৰা বসুমতাৰী স্বামীৰ নাম: বাবুলাল বসুমতাৰী ঘৰ নং : ৬০ বয়স : 52 লিঙ্গ : মহিলা	CFM7236477 ফটো উপলব্ধ
268 নাম : মেলো বসুমতাৰী পিতাৰ নাম: টুক্ৰেশ্বৰ বসুমতাৰী ঘৰ নং : ৬০ বয়স : 52 লিঙ্গ : পুৰুষ	CFM0002654 ফটো উপলব্ধ	269 নাম : বাবুলাল বসুমতাৰী পিতাৰ নাম: টুক্ৰেশ্বৰ ঘৰ নং : ৬০ বয়স : 52 লিঙ্গ : পুৰুষ	CFM0002655 ফটো উপলব্ধ	270 নাম : গুমিত্ৰা বসুমতাৰী স্বামীৰ নাম: মেলো বসুমতাৰী ঘৰ নং : ৬০ বয়স : 47 লিঙ্গ : মহিলা	CFM0002656 ফটো উপলব্ধ



271 নাম : আনন্দ বসুমতাৰী পিতাৰ নাম: তুফেশ্বৰ বসুমতাৰী ঘৰ নং : ৬০ বয়স : 46 লিঙ্গ : পুৰুষ	CFM0002657 ফটো উপলব্ধ	272 নাম : বীনা বসুমতাৰী স্বামীৰ নাম: আনন্দ বসুমতাৰী ঘৰ নং : ৬০ বয়স : 38 লিঙ্গ : মহিলা	CFM7236444 ফটো উপলব্ধ	273 নাম : চানচুমা বসুমতাৰী পিতাৰ নাম: মেলো বসুমতাৰী ঘৰ নং : ৬০ বয়স : 36 লিঙ্গ : পুৰুষ	CFM7236422 ফটো উপলব্ধ
274 নাম : জিমি বড়ো স্বামীৰ নাম: চানসুমা বসুমতাৰী ঘৰ নং : ৬০ বয়স : 29 লিঙ্গ : মহিলা	CFM0088690 ফটো উপলব্ধ	275 নাম : সৌৰজিলা বসুমতাৰী পিতাৰ নাম: মেলো বসুমতাৰী ঘৰ নং : ৬০ বয়স : 29 লিঙ্গ : মহিলা	CFM0088674 ফটো উপলব্ধ	276 নাম : সুপৰিম বসুমতাৰী পিতাৰ নাম: বাবুলাল বসুমতাৰী ঘৰ নং : ৬০ বয়স : 28 লিঙ্গ : পুৰুষ	CFM0088930 ফটো উপলব্ধ
277 নাম : অনচুমা বসুমতাৰী পিতাৰ নাম: বাবুলাল ঘৰ নং : 60 বয়স : 21 লিঙ্গ : পুৰুষ	UUI0016337 ফটো উপলব্ধ	278 নাম : পানেৰাম বসুমতাৰী স্বামীৰ নাম: খদে ঘৰ নং : ৬১ বয়স : 51 লিঙ্গ : মহিলা	CFM0002660 ফটো উপলব্ধ	E 279 নাম : নিলি দৈমাৰী স্বামীৰ নাম: পানীৰাম দৈমাৰী ঘৰ নং : ৬১ বয়স : 49 লিঙ্গ : মহিলা	CFM0002661 ফটো উপলব্ধ
280 নাম : বিংকী বড়ো স্বামীৰ নাম: ফুকন বসুমতাৰী ঘৰ নং : 61 বয়স : 30 লিঙ্গ : মহিলা	UUI0022681 ফটো উপলব্ধ	281 নাম : সিতা বসুমতাৰী স্বামীৰ নাম: গৈৰেমসা বসুমতাৰী ঘৰ নং : 61 বয়স : 26 লিঙ্গ : মহিলা	CFM0525642 ফটো উপলব্ধ	E 282 নাম : মনবীৰ বসুমতাৰী পিতাৰ নাম: ফগেন ঘৰ নং : 62 বয়স : 69 লিঙ্গ : পুৰুষ	CFM0002662 ফটো উপলব্ধ
283 নাম : লোহিত বসুমতাৰী পিতাৰ নাম: মনবীৰ ঘৰ নং : ৬২ বয়স : 44 লিঙ্গ : পুৰুষ	CFM0002663 ফটো উপলব্ধ	284 নাম : মঞ্জু বসুমতাৰী স্বামীৰ নাম: লোহিত বসুমতাৰী ঘৰ নং : ৬২ বয়স : 38 লিঙ্গ : মহিলা	CFM0002665 ফটো উপলব্ধ	285 নাম : নিৰন বসুমতাৰী পিতাৰ নাম: মনবীৰ বসুমতাৰী ঘৰ নং : 62 বয়স : 36 লিঙ্গ : পুৰুষ	CFM0002668 ফটো উপলব্ধ
286 নাম : বিষ্ণু বসুমতাৰী পিতাৰ নাম: মনবীৰ ঘৰ নং : ৬২ বয়স : 36 লিঙ্গ : পুৰুষ	CFM0002666 ফটো উপলব্ধ	287 নাম : কনিকা বসুমতাৰী স্বামীৰ নাম: বিষ্ণু ঘৰ নং : ৬২ বয়স : 34 লিঙ্গ : মহিলা	CFM0002669 ফটো উপলব্ধ	288 নাম : গিতা বসুমতাৰী স্বামীৰ নাম: নিৰন বসুমতাৰী ঘৰ নং : 62 বয়স : 32 লিঙ্গ : মহিলা	CFM0002670 ফটো উপলব্ধ
289 নাম : ৰুমবাং বসুমতাৰী পিতাৰ নাম: লহিত বসুমতাৰী ঘৰ নং : 62 বয়স : 23 লিঙ্গ : মহিলা	CFM0431460 ফটো উপলব্ধ	290 নাম : লগুন বসুমতাৰী পিতাৰ নাম: ফগেন ঘৰ নং : ৬৩ বয়স : 50 লিঙ্গ : পুৰুষ	CFM0002671 ফটো উপলব্ধ	291 নাম : হাংমাচি বসুমতাৰী স্বামীৰ নাম: লগুন ঘৰ নং : ৬৩ বয়স : 44 লিঙ্গ : মহিলা	CFM0002672 ফটো উপলব্ধ
292 নাম : সৌৰাং বসুমতাৰী পিতাৰ নাম: লগুন বসুমতাৰী ঘৰ নং : ৬৩ বয়স : 28 লিঙ্গ : পুৰুষ	CFM0089003 ফটো উপলব্ধ	293 নাম : ৰনজিতা বসুমতাৰী স্বামীৰ নাম: সোৰাং বসুমতাৰী ঘৰ নং : ৬৩ বয়স : 26 লিঙ্গ : মহিলা	CFM0487330 ফটো উপলব্ধ	294 নাম : ৰণজিত টেক্সা পিতাৰ নাম: জৱিয়া টেক্সা ঘৰ নং : 63 বয়স : 25 লিঙ্গ : পুৰুষ	CFM0374553 ফটো উপলব্ধ
E 295 নাম : এলৌ নাৰ্জাৰী স্বামীৰ নাম: শিবেন ঘৰ নং : ৬৫ বয়স : 89 লিঙ্গ : মহিলা	CFM0002673 ফটো উপলব্ধ	296 নাম : অলীন্দ নাৰ্জাৰী পিতাৰ নাম: শিবেন নাৰ্জাৰী ঘৰ নং : ৬৫ বয়স : 60 লিঙ্গ : পুৰুষ	CFM0002674 ফটো উপলব্ধ	297 নাম : অবলা নাৰ্জাৰী স্বামীৰ নাম: অলীন্দ নাৰ্জাৰী ঘৰ নং : ৬৫ বয়স : 47 লিঙ্গ : মহিলা	CFM0002675 ফটো উপলব্ধ
298 নাম : ৰাজিব নাৰ্জাৰী পিতাৰ নাম: অলীন্দ নাৰ্জাৰী ঘৰ নং : ৬৫ বয়স : 35 লিঙ্গ : পুৰুষ	CFM0002676 ফটো উপলব্ধ	299 নাম : সনজিৰ নাৰ্জাৰী পিতাৰ নাম: অলীন্দ নাৰ্জাৰী ঘৰ নং : ৬৫ বয়স : 33 লিঙ্গ : পুৰুষ	CFM0002677 ফটো উপলব্ধ	300 নাম : প্ৰমিলা নাৰ্জাৰী পিতাৰ নাম: অলীন্দ নাৰ্জাৰী ঘৰ নং : ৬৫ বয়স : 26 লিঙ্গ : মহিলা	CFM0235911 ফটো উপলব্ধ



301 নাম : সন্থী নাৰ্জাৰী স্বামীৰ নাম : বাৰ্জিব নাৰ্জাৰী ঘৰ নং : 65 বয়স : 23 লিঙ্গ : মহিলা	CFM0430215 ফটো উপলব্ধ	302 নাম : মাইনাও বসুমতাৰী পিতাৰ নাম : খেৰ্জেশ বসুমতাৰী ঘৰ নং : 65 বয়স : 21 লিঙ্গ : মহিলা	UUI0047738 ফটো উপলব্ধ	E 303 নাম : বিলাম নাৰ্জাৰী পিতাৰ নাম : সদাপৰ ঘৰ নং : 66 বয়স : 89 লিঙ্গ : পুৰুষ	CFM0002678 ফটো উপলব্ধ
304 নাম : বাবুৰাম নাৰ্জাৰী পিতাৰ নাম : বিলাম ঘৰ নং : 66 বয়স : 52 লিঙ্গ : পুৰুষ	CFM7236659 ফটো উপলব্ধ	305 নাম : জোংক্ৰাব নাৰ্জাৰী পিতাৰ নাম : বিলাম ঘৰ নং : 66 বয়স : 48 লিঙ্গ : পুৰুষ	CFM0002679 ফটো উপলব্ধ	306 নাম : সন্থী নাৰ্জাৰী পিতাৰ নাম : বিলাম নাৰ্জাৰী ঘৰ নং : 66 বয়স : 47 লিঙ্গ : মহিলা	CFM0435644 ফটো উপলব্ধ
307 নাম : সুমে নাৰ্জাৰী স্বামীৰ নাম : বাবুৰাম নাৰ্জাৰী ঘৰ নং : 66 বয়স : 46 লিঙ্গ : মহিলা	CFM0002680 ফটো উপলব্ধ	308 নাম : মনজু নাৰ্জাৰী স্বামীৰ নাম : জোংক্ৰাব নাৰ্জাৰী ঘৰ নং : 66 বয়স : 43 লিঙ্গ : মহিলা	CFM0002681 ফটো উপলব্ধ	309 নাম : নাৰ্জাৰী নাৰ্জাৰী পিতাৰ নাম : বিলাম ঘৰ নং : 66 বয়স : 42 লিঙ্গ : পুৰুষ	CFM0002682 ফটো উপলব্ধ
310 নাম : দিপালি নাৰ্জাৰী স্বামীৰ নাম : তেনজিং নাৰ্জাৰী ঘৰ নং : 66 বয়স : 41 লিঙ্গ : মহিলা	CFM7236693 ফটো উপলব্ধ	311 নাম : গেৰেমসা নাৰ্জাৰী পিতাৰ নাম : জোংখলাব নাৰ্জাৰী ঘৰ নং : 66 বয়স : 29 লিঙ্গ : পুৰুষ	CFM0116269 ফটো উপলব্ধ	312 নাম : দৌৰীম নাৰ্জাৰী পিতাৰ নাম : জোংখলাব নাৰ্জাৰী ঘৰ নং : 66 বয়স : 28 লিঙ্গ : পুৰুষ	CFM0089011 ফটো উপলব্ধ
313 নাম : সন্থস নাৰ্জাৰী পিতাৰ নাম : তেনজিং নাৰ্জাৰী ঘৰ নং : 66 বয়স : 26 লিঙ্গ : পুৰুষ	CFM0429878 ফটো উপলব্ধ	314 নাম : স্বহ্মম্বী নাৰ্জাৰী পিতাৰ নাম : বাবুৰাম নাৰ্জাৰী ঘৰ নং : 66 বয়স : 23 লিঙ্গ : পুৰুষ	UUI0047449 ফটো উপলব্ধ	315 নাম : সুকুমাৰ নাৰ্জাৰী পিতাৰ নাম : এনলা ঘৰ নং : 69 বয়স : 59 লিঙ্গ : পুৰুষ	CFM0002684 ফটো উপলব্ধ
316 নাম : উৰ্মিলা নাৰ্জাৰী স্বামীৰ নাম : সুকুমাৰ ঘৰ নং : 69 বয়স : 50 লিঙ্গ : মহিলা	CFM0002685 ফটো উপলব্ধ	317 নাম : বতন নাৰ্জাৰী পিতাৰ নাম : এনলা ঘৰ নং : 69 বয়স : 48 লিঙ্গ : পুৰুষ	CFM0002686 ফটো উপলব্ধ	318 নাম : হাইল নাৰ্জাৰী স্বামীৰ নাম : বতন নাৰ্জাৰী ঘৰ নং : 69 বয়স : 35 লিঙ্গ : মহিলা	CFM0002687 ফটো উপলব্ধ
319 নাম : জোনালী নাৰ্জাৰী পিতাৰ নাম : সুকুমাৰ নাৰ্জাৰী ঘৰ নং : 69 বয়স : 30 লিঙ্গ : মহিলা	CFM1849758 ফটো উপলব্ধ	320 নাম : সন্থৰ নাৰ্জাৰী পিতাৰ নাম : সুকুমাৰ নাৰ্জাৰী ঘৰ নং : 69 বয়স : 30 লিঙ্গ : পুৰুষ	CFM0089730 ফটো উপলব্ধ	321 নাম : লাবেন নাৰ্জাৰী পিতাৰ নাম : অনলা নাৰ্জাৰী ঘৰ নং : 69 বয়স : 49 লিঙ্গ : পুৰুষ	CFM0089771 ফটো উপলব্ধ
322 নাম : মৈনাথী নাৰ্জাৰী স্বামীৰ নাম : লবেন ঘৰ নং : 69 বয়স : 44 লিঙ্গ : মহিলা	CFM0002689 ফটো উপলব্ধ	323 নাম : গাওদাং নাৰ্জাৰী পিতাৰ নাম : লবেন নাৰ্জাৰী ঘৰ নং : 69 বয়স : 28 লিঙ্গ : মহিলা	CFM0089292 ফটো উপলব্ধ	324 নাম : খোৰোমদাৰ নাৰ্জাৰী পিতাৰ নাম : লবেন নাৰ্জাৰী ঘৰ নং : 69 বয়স : 28 লিঙ্গ : পুৰুষ	CFM0117929 ফটো উপলব্ধ
325 নাম : মৈনাথী নাৰ্জাৰী স্বামীৰ নাম : সবেন নাৰ্জাৰী ঘৰ নং : 69 বয়স : 27 লিঙ্গ : মহিলা	CFM0214536 ফটো উপলব্ধ	326 নাম : ধননজয় নাৰ্জাৰী পিতাৰ নাম : লবেন নাৰ্জাৰী ঘৰ নং : 68 বয়স : 22 লিঙ্গ : পুৰুষ	CFM1251685 ফটো উপলব্ধ	327 নাম : চন্খলা নাৰ্জাৰী পিতাৰ নাম : এনলা ঘৰ নং : 69 বয়স : 52 লিঙ্গ : পুৰুষ	CFM0002690 ফটো উপলব্ধ
328 নাম : পূৰ্ণিমা নাৰ্জাৰী স্বামীৰ নাম : চন্খলা ঘৰ নং : 69 বয়স : 46 লিঙ্গ : মহিলা	CFM0002691 ফটো উপলব্ধ	329 নাম : বুপাৰাম নাৰ্জাৰী পিতাৰ নাম : সন্থলা নাৰ্জাৰী ঘৰ নং : 69 বয়স : 31 লিঙ্গ : পুৰুষ	CFM0353698 ফটো উপলব্ধ	330 নাম : গোজোনস্ৰি নাৰ্জাৰী স্বামীৰ নাম : বুপাৰাম নাৰ্জাৰী ঘৰ নং : 69 বয়স : 25 লিঙ্গ : মহিলা	CFM0430249 ফটো উপলব্ধ



<p>331</p> <p>নাম : থিহু বড়ো পিতাৰ নাম: জৰো ঘৰ নং : ৭০ বয়স : 74 লিঙ্গ : পুৰুষ</p> <p>CFM0002692</p> <p>ফটো উপলব্ধ</p>	<p>332</p> <p>নাম : কামিনী বড়ো স্বামীৰ নাম: থিহু ঘৰ নং : ৭০ বয়স : 54 লিঙ্গ : মহিলা</p> <p>CFM0002693</p> <p>ফটো উপলব্ধ</p>	<p>333</p> <p>নাম : বোন্দা বড়ো পিতাৰ নাম: থিহু ঘৰ নং : ৭০ বয়স : 44 লিঙ্গ : পুৰুষ</p> <p>CFM0002694</p> <p>ফটো উপলব্ধ</p>
<p>334</p> <p>নাম : শুক্ৰ বড়ো পিতাৰ নাম: থিহু ঘৰ নং : ৭০ বয়স : 39 লিঙ্গ : পুৰুষ</p> <p>CFM0002695</p> <p>ফটো উপলব্ধ</p>	<p>335</p> <p>নাম : যতীলা বড়ো স্বামীৰ নাম: বোন্দা বড়ো ঘৰ নং : ৭০ বয়স : 38 লিঙ্গ : মহিলা</p> <p>CFM0002696</p> <p>ফটো উপলব্ধ</p>	<p>336</p> <p>নাম : আনিতা বড়ো স্বামীৰ নাম: শুক্ৰ বড়ো ঘৰ নং : ৭০ বয়স : 31 লিঙ্গ : মহিলা</p> <p>CFM0089813</p> <p>ফটো উপলব্ধ</p>
<p>337</p> <p>নাম : বতেশ্বৰ বসুমতাৰী পিতাৰ নাম: বন্দা ঘৰ নং : 70 বয়স : 20 লিঙ্গ : পুৰুষ</p> <p>UUI0016097</p> <p>ফটো উপলব্ধ</p>	<p>338</p> <p>নাম : লান্থা দৈমাৰী পিতাৰ নাম: মেগো ঘৰ নং : ৭২ বয়স : 54 লিঙ্গ : পুৰুষ</p> <p>CFM0002697</p> <p>ফটো উপলব্ধ</p>	<p>339</p> <p>নাম : শৰ্মিলা দৈমাৰী স্বামীৰ নাম: লান্থা ঘৰ নং : ৭২ বয়স : 50 লিঙ্গ : মহিলা</p> <p>CFM0002698</p> <p>ফটো উপলব্ধ</p>
<p>340</p> <p>নাম : যামিনী বসুমতাৰী স্বামীৰ নাম: বংমন ঘৰ নং : ৭২ বয়স : 47 লিঙ্গ : মহিলা</p> <p>CFM0002699</p> <p>ফটো উপলব্ধ</p>	<p>341</p> <p>নাম : গনে দৈমাৰী পিতাৰ নাম: লান্থা ঘৰ নং : ৭২ বয়স : 35 লিঙ্গ : পুৰুষ</p> <p>CFM0002700</p> <p>ফটো উপলব্ধ</p>	<p>342</p> <p>নাম : সনেন দৈমাৰী পিতাৰ নাম: লান্থা দৈমাৰী ঘৰ নং : ৭২ বয়স : 33 লিঙ্গ : পুৰুষ</p> <p>CFM0487587</p> <p>ফটো উপলব্ধ</p>
<p>343</p> <p>নাম : নমিতা দৈমাৰী স্বামীৰ নাম: সনেন দৈমাৰী ঘৰ নং : ৭২ বয়স : 31 লিঙ্গ : মহিলা</p> <p>CFM0487561</p> <p>ফটো উপলব্ধ</p>	<p>344</p> <p>নাম : কৰোবী ৰাশ্চিআৰী স্বামীৰ নাম: শৰাং দৈমাৰী ঘৰ নং : 71 বয়স : 31 লিঙ্গ : মহিলা</p> <p>CFM1222967</p> <p>ফটো উপলব্ধ</p>	<p>345</p> <p>নাম : দৈম বসুমতাৰী স্বামীৰ নাম: কীৰাতক বসুমতাৰী ঘৰ নং : ৭২ বয়স : 27 লিঙ্গ : মহিলা</p> <p>CFM0487181</p> <p>ফটো উপলব্ধ</p>
<p>346</p> <p>নাম : শৰাং দৈমাৰী পিতাৰ নাম: লান্থা দৈমাৰী ঘৰ নং : ৭২ বয়স : 26 লিঙ্গ : পুৰুষ</p> <p>CFM0487256</p> <p>ফটো উপলব্ধ</p>	<p>347</p> <p>নাম : কালপনা বসুমতাৰী পিতাৰ নাম: বন্দা বসুমতাৰী ঘৰ নং : 71 বয়স : 23 লিঙ্গ : মহিলা</p> <p>CFM1223635</p> <p>ফটো উপলব্ধ</p>	<p>348</p> <p>নাম : লাউগী বসুমতাৰী স্বামীৰ নাম: বাৰু ঘৰ নং : ৭২ বয়স : 72 লিঙ্গ : মহিলা</p> <p>CFM0002701</p> <p>ফটো উপলব্ধ</p>
<p>349</p> <p>নাম : বংমন বসুমতাৰী পিতাৰ নাম: বাবু ঘৰ নং : ৭২ বয়স : 52 লিঙ্গ : পুৰুষ</p> <p>CFM0002702</p> <p>ফটো উপলব্ধ</p>	<p>350</p> <p>নাম : ছায়া বসুমতাৰী পিতাৰ নাম: বংমন বসুমতাৰী ঘৰ নং : 72 বয়স : 21 লিঙ্গ : মহিলা</p> <p>UUI0090894</p> <p>ফটো উপলব্ধ</p>	<p>351</p> <p>নাম : দমন্তী দৈমাৰী স্বামীৰ নাম: দমাং ঘৰ নং : ৭৩ বয়স : 66 লিঙ্গ : মহিলা</p> <p>CFM0002704</p> <p>ফটো উপলব্ধ</p>
<p>352</p> <p>নাম : দমতা দৈমাৰী পিতাৰ নাম: জগত ঘৰ নং : ৭৩ বয়স : 65 লিঙ্গ : পুৰুষ</p> <p>CFM0002703</p> <p>ফটো উপলব্ধ</p>	<p>353</p> <p>নাম : থবচা দৈমাৰী পিতাৰ নাম: দমাং দৈমাৰী ঘৰ নং : ৭৩ বয়স : 52 লিঙ্গ : পুৰুষ</p> <p>CFM0002705</p> <p>ফটো উপলব্ধ</p>	<p>354</p> <p>নাম : চিমাংশী বড়ো স্বামীৰ নাম: বলোৰাজ ঠাকুৰীয়া ঘৰ নং : ৭৩ বয়স : 48 লিঙ্গ : মহিলা</p> <p>CFM1143478</p> <p>ফটো উপলব্ধ</p>
<p>355</p> <p>নাম : ভবানী দৈমাৰী স্বামীৰ নাম: থবচা দৈমাৰী ঘৰ নং : ৭৩ বয়স : 41 লিঙ্গ : মহিলা</p> <p>CFM0002706</p> <p>ফটো উপলব্ধ</p>	<p>356</p> <p>নাম : জৰুৰমসৰংগ বৰো পিতাৰ নাম: বোলোৰাজ বৰো ঘৰ নং : 73 বয়স : 27 লিঙ্গ : পুৰুষ</p> <p>CFM7185069</p> <p>ফটো উপলব্ধ</p>	<p>357</p> <p>নাম : ৰমিতা দৈমাৰী পিতাৰ নাম: ঠাকুৰীয়া ঘৰ নং : 73 বয়স : 19 লিঙ্গ : মহিলা</p> <p>UUI0090902</p> <p>ফটো উপলব্ধ</p>
<p>358</p> <p>নাম : বিজেন বসুমতাৰী পিতাৰ নাম: চিৰীম ঘৰ নং : ৭৪ বয়স : 54 লিঙ্গ : পুৰুষ</p> <p>CFM0002707</p> <p>ফটো উপলব্ধ</p>	<p>359</p> <p>নাম : জিৱি বসুমতাৰী স্বামীৰ নাম: বিজেন বসুমতাৰী ঘৰ নং : ৭৪ বয়স : 49 লিঙ্গ : মহিলা</p> <p>CFM0002708</p> <p>ফটো উপলব্ধ</p>	<p>360</p> <p>নাম : ৰঞ্জন বসুমতাৰী পিতাৰ নাম: বিজেন বসুমতাৰী ঘৰ নং : ৭৪ বয়স : 32 লিঙ্গ : পুৰুষ</p> <p>CFM0002710</p> <p>ফটো উপলব্ধ</p>



361 নাম : সাৰজন বসুমতাৰী পিতাৰ নাম: বিৰ্জেন বসুমতাৰী ঘৰ নং : ৭৪ বয়স : 32 লিঙ্গ : পুৰুষ	CFM0002711 ফটো উপলব্ধ	362 নাম : অলকা বসুমতাৰী স্বামীৰ নাম: চৰ্জন বসুমতাৰী ঘৰ নং : ৭৪ বয়স : 27 লিঙ্গ : মহিলা	CFM0217828 ফটো উপলব্ধ	363 নাম : নিলিমা বসুমতাৰী স্বামীৰ নাম: বনৰ্জন বসুমতাৰী ঘৰ নং : ৭৪ বয়স : 26 লিঙ্গ : মহিলা	CFM0491316 ফটো উপলব্ধ
364 নাম : বুদ্ধি বসুমতাৰী পিতাৰ নাম: বিৰ্জেন ঘৰ নং : 74 বয়স : 21 লিঙ্গ : পুৰুষ	UUI0074195 ফটো উপলব্ধ	E 365 নাম : কান্তেশ্বৰ দৈমাৰী পিতাৰ নাম: জগত ঘৰ নং : ৭৫ বয়স : 54 লিঙ্গ : পুৰুষ	CFM0002712 ফটো উপলব্ধ	366 নাম : খান্দি দৈমাৰী স্বামীৰ নাম: কান্তেশ্বৰ দৈমাৰী ঘৰ নং : ৭৫ বয়স : 52 লিঙ্গ : মহিলা	CFM0002713 ফটো উপলব্ধ
367 নাম : সন্দন দৈমাৰী পিতাৰ নাম: কান্তেশ্বৰ ঘৰ নং : ৭৫ বয়স : 39 লিঙ্গ : পুৰুষ	CFM0002714 ফটো উপলব্ধ	368 নাম : সজস্মি বড়ো স্বামীৰ নাম: নিৰন দৈমাৰী ঘৰ নং : ৭৫ বয়স : 32 লিঙ্গ : মহিলা	CFM0474387 ফটো উপলব্ধ	369 নাম : নিৰান দৈমাৰী পিতাৰ নাম: কান্তেশ্বৰ দৈমাৰী ঘৰ নং : 75 বয়স : 32 লিঙ্গ : পুৰুষ	CFM0408294 ফটো উপলব্ধ
370 নাম : জোমনা দৈমাৰী স্বামীৰ নাম: সন্দন দৈমাৰী ঘৰ নং : ৭৫ বয়স : 32 লিঙ্গ : মহিলা	CFM0474338 ফটো উপলব্ধ	371 নাম : বানেশ্বৰ বসুমতাৰী পিতাৰ নাম: হুঙা ঘৰ নং : ৭৬ বয়স : 69 লিঙ্গ : পুৰুষ	CFM0002715 ফটো উপলব্ধ	372 নাম : চুচিলা বসুমতাৰী স্বামীৰ নাম: বানেশ্বৰ ঘৰ নং : ৭৬ বয়স : 65 লিঙ্গ : মহিলা	CFM0002716 ফটো উপলব্ধ
373 নাম : নব বসুমতাৰী পিতাৰ নাম: বানেশ্বৰ ঘৰ নং : ৭৬ বয়স : 47 লিঙ্গ : পুৰুষ	CFM0002718 ফটো উপলব্ধ	374 নাম : নবিন বসুমতাৰী পিতাৰ নাম: বানেশ্বৰ ঘৰ নং : ৭৬ বয়স : 45 লিঙ্গ : পুৰুষ	CFM0002719 ফটো উপলব্ধ	375 নাম : দলতি বসুমতাৰী স্বামীৰ নাম: নৰ্ব ঘৰ নং : ৭৬ বয়স : 43 লিঙ্গ : মহিলা	CFM0002720 ফটো উপলব্ধ
376 নাম : বখামালী বসুমতাৰী স্বামীৰ নাম: নবিন বসুমতাৰী ঘৰ নং : ৭৬ বয়স : 40 লিঙ্গ : মহিলা	CFM0002721 ফটো উপলব্ধ	377 নাম : সাণিয়া বসুমতাৰী পিতাৰ নাম: নবিন বসুমতাৰী ঘৰ নং : 76 বয়স : 24 লিঙ্গ : মহিলা	CFM0445544 ফটো উপলব্ধ	378 নাম : বিংকি বড়ো স্বামীৰ নাম: গোবিন্দ বসুমতাৰী ঘৰ নং : 76 বয়স : 22 লিঙ্গ : মহিলা	CFM1316439 ফটো উপলব্ধ
379 নাম : গোবিন্দ বসুমতাৰী পিতাৰ নাম: নবজিত বসুমতাৰী ঘৰ নং : 76 বয়স : 22 লিঙ্গ : পুৰুষ	CFM1316447 ফটো উপলব্ধ	380 নাম : সৰমিলা বসুমতাৰী পিতাৰ নাম: নবীন বসুমতাৰী ঘৰ নং : 76 বয়স : 20 লিঙ্গ : মহিলা	UUI0090969 ফটো উপলব্ধ	381 নাম : বংগাল বসুমতাৰী পিতাৰ নাম: মোজিতা ঘৰ নং : ৭৭ বয়স : 66 লিঙ্গ : পুৰুষ	CFM7237107 ফটো উপলব্ধ
E 382 নাম : হৰমোহন বসুমতাৰী পিতাৰ নাম: বাংগালী ঘৰ নং : ৭৭ বয়স : 47 লিঙ্গ : পুৰুষ	CFM7237129 ফটো উপলব্ধ	383 নাম : লুশী মুচাহাৰী পিতাৰ নাম: হৰমহন মুচাহাৰী ঘৰ নং : ৭৭ বয়স : 36 লিঙ্গ : মহিলা	CFM0002722 ফটো উপলব্ধ	384 নাম : তেলেব বসুমতাৰী স্বামীৰ নাম: বাবু ঘৰ নং : ৭৮ বয়স : 69 লিঙ্গ : মহিলা	CFM7237130 ফটো উপলব্ধ
385 নাম : গজেন বসুমতাৰী পিতাৰ নাম: বাবু ঘৰ নং : ৭৮ বয়স : 46 লিঙ্গ : পুৰুষ	CFM7233741 ফটো উপলব্ধ	386 নাম : প্ৰমিলা বসুমতাৰী স্বামীৰ নাম: গজেন বসুমতাৰী ঘৰ নং : ৭৮ বয়স : 41 লিঙ্গ : মহিলা	CFM0002723 ফটো উপলব্ধ	387 নাম : উত্তম বসুমতাৰী পিতাৰ নাম: গজেন বসুমতাৰী ঘৰ নং : 78 বয়স : 24 লিঙ্গ : পুৰুষ	CFM0422444 ফটো উপলব্ধ
388 নাম : প্ৰিয়ংকা শূগীয়াৰী পিতাৰ নাম: বদন শূগীয়াৰী ঘৰ নং : 78 বয়স : 23 লিঙ্গ : মহিলা	CFM0443648 ফটো উপলব্ধ	389 নাম : লক্ষীৰাম বসুমতাৰী পিতাৰ নাম: গজেন বসুমতাৰী ঘৰ নং : 78 বয়স : 21 লিঙ্গ : পুৰুষ	CFM7185101 ফটো উপলব্ধ	390 নাম : চুনিলা বসুমতাৰী পিতাৰ নাম: দাখৌৰ ঘৰ নং : ৭৯ বয়স : 52 লিঙ্গ : পুৰুষ	CFM0002724 ফটো উপলব্ধ



391 নাম : বিবাৰী বসুমতাৰী স্বামীৰ নাম: চানলি ঘৰ নং : ৭৯ বয়স : 49 লিঙ্গ : মহিলা	CFM0002725 ফটো উপলব্ধ	392 নাম : বুপালী বসুমতাৰী স্বামীৰ নাম: গাৰ্ভলা বসুমতাৰী ঘৰ নং : ৭৯ বয়স : 29 লিঙ্গ : মহিলা	CFM0089060 ফটো উপলব্ধ	393 নাম : বিবেন বসুমতাৰী পিতাৰ নাম: কুমাৰ ঘৰ নং : ৮০ বয়স : 71 লিঙ্গ : পুৰুষ	CFM0002726 ফটো উপলব্ধ
394 নাম : বিনন বসুমতাৰী পিতাৰ নাম: বিবেন ঘৰ নং : ৮০ বয়স : 44 লিঙ্গ : পুৰুষ	CFM7237209 ফটো উপলব্ধ	395 নাম : নিৰলা বসুমতাৰী পিতাৰ নাম: বিবেন ঘৰ নং : ৮০ বয়স : 42 লিঙ্গ : মহিলা	CFM0002727 ফটো উপলব্ধ	396 নাম : বাজা বড়ো পিতাৰ নাম: বীনান বড়ো ঘৰ নং : 80 বয়স : 39 লিঙ্গ : পুৰুষ	CFM0359208 ফটো উপলব্ধ
397 নাম : বতমালি বসুমতাৰী স্বামীৰ নাম: বিনন বসুমতাৰী ঘৰ নং : ৮০ বয়স : 39 লিঙ্গ : মহিলা	CFM0002728 ফটো উপলব্ধ	398 নাম : বঞ্জিত বসুমতাৰী পিতাৰ নাম: বিবেন ঘৰ নং : ৮০ বয়স : 38 লিঙ্গ : পুৰুষ	CFM0002729 ফটো উপলব্ধ	399 নাম : পূৰ্বী বসুমতাৰী স্বামীৰ নাম: বঞ্জিত বসুমতাৰী ঘৰ নং : ৮০ বয়স : 34 লিঙ্গ : মহিলা	CFM0089102 ফটো উপলব্ধ
400 নাম : বৌমৌয় বসুমতাৰি পিতাৰ নাম: অৰজুন বসুমতাৰি ঘৰ নং : ৮০ বয়স : 26 লিঙ্গ : মহিলা	CFM0488742 ফটো উপলব্ধ	401 নাম : বহিলা দৈমাৰী স্বামীৰ নাম: গলোক দৈমাৰী ঘৰ নং : ৮১ বয়স : 53 লিঙ্গ : মহিলা	CFM0002730 ফটো উপলব্ধ	402 নাম : ঘনো দৈমাৰী স্বামীৰ নাম: বলেন ঘৰ নং : ৮১ বয়স : 51 লিঙ্গ : মহিলা	CFM0002731 ফটো উপলব্ধ
403 নাম : বিবাৰি দৈমাৰী স্বামীৰ নাম: মতিন দৈমাৰী ঘৰ নং : ৮১ বয়স : 40 লিঙ্গ : মহিলা	CFM0487488 ফটো উপলব্ধ	404 নাম : গলক দৈমাৰী পিতাৰ নাম: মেঘোনাথ দৈমাৰী ঘৰ নং : ৮১ বয়স : 38 লিঙ্গ : পুৰুষ	CFM0002732 ফটো উপলব্ধ	405 নাম : মালতী দৈমাৰী স্বামীৰ নাম: খগেন দৈমাৰী ঘৰ নং : ৮১ বয়স : 36 লিঙ্গ : মহিলা	CFM0002733 ফটো উপলব্ধ
406 নাম : খগেন্দ্র দৈমাৰী পিতাৰ নাম: মেঘোনাথ দৈমাৰী ঘৰ নং : ৮১ বয়স : 36 লিঙ্গ : পুৰুষ	CFM0002734 ফটো উপলব্ধ	407 নাম : মতিন দৈমাৰী পিতাৰ নাম: থামা দৈমাৰী ঘৰ নং : ৮১ বয়স : 32 লিঙ্গ : পুৰুষ	CFM0002736 ফটো উপলব্ধ	408 নাম : সুকশী দৈমাৰী স্বামীৰ নাম: বুবিৰাম দৈমাৰী ঘৰ নং : ৮১ বয়স : 32 লিঙ্গ : মহিলা	CFM0002735 ফটো উপলব্ধ
409 নাম : যতিন দৈমাৰী পিতাৰ নাম: থামা খৰ্কা দৈমাৰী ঘৰ নং : ৮১ বয়স : 30 লিঙ্গ : পুৰুষ	CFM0002737 ফটো উপলব্ধ	410 নাম : মৰমী গৈমাৰী স্বামীৰ নাম: যতিন দৈমাৰী ঘৰ নং : ৮১ বয়স : 27 লিঙ্গ : মহিলা	CFM0220509 ফটো উপলব্ধ	411 নাম : প্ৰমিলা দৈমাৰী পিতাৰ নাম: গলক দৈমাৰী ঘৰ নং : 81 বয়স : 23 লিঙ্গ : মহিলা	CFM0433904 ফটো উপলব্ধ
412 নাম : লান্তি ওবাৰী স্বামীৰ নাম: চেবেন ওঁৱাৰী ঘৰ নং : ৮২ বয়স : 64 লিঙ্গ : মহিলা	CFM7237276 ফটো উপলব্ধ	413 নাম : সোদোমস্ত্ৰী ওঁৱাৰী পিতাৰ নাম: সেবেন ওঁৱাৰী ঘৰ নং : ৮২ বয়স : 37 লিঙ্গ : মহিলা	CFM7237287 ফটো উপলব্ধ	414 নাম : চমাওঁচাৰ ওঁৱাৰী পিতাৰ নাম: চেবেন ওঁৱাৰী ঘৰ নং : ৮২ বয়স : 36 লিঙ্গ : মহিলা	CFM0002738 ফটো উপলব্ধ
415 নাম : বৈতশ্ৰী ওঁৱাৰী স্বামীৰ নাম: সুবুংচাৰ ওঁৱাৰী ঘৰ নং : ৮২ বয়স : 27 লিঙ্গ : মহিলা	CFM0221069 ফটো উপলব্ধ	416 নাম : সন্দিব ওঁৱাৰী পিতাৰ নাম: লানথি ওঁৱাৰী ঘৰ নং : ৮২ বয়স : 27 লিঙ্গ : পুৰুষ	CFM0221077 ফটো উপলব্ধ	417 নাম : মহানতা ব্ৰহ্ম পিতাৰ নাম: সুৰেন ঘৰ নং : ৮৩ বয়স : 60 লিঙ্গ : পুৰুষ	CFM0002739 ফটো উপলব্ধ
418 নাম : গাৰু ব্ৰহ্ম স্বামীৰ নাম: মহন্ত ঘৰ নং : ৮৩ বয়স : 49 লিঙ্গ : মহিলা	CFM0002740 ফটো উপলব্ধ	419 নাম : অনচুমি ব্ৰহ্ম পিতাৰ নাম: মহন্ত ব্ৰহ্ম ঘৰ নং : ৮৩ বয়স : 28 লিঙ্গ : মহিলা	CFM0221317 ফটো উপলব্ধ	420 নাম : বাজেন নাৰ্জাৰি পিতাৰ নাম: দেববাৰ ঘৰ নং : ৮৪ বয়স : 62 লিঙ্গ : পুৰুষ	CFM0002741 ফটো উপলব্ধ



421	CFM0002742
নাম : মন্ত্ৰী নাৰ্জাৰী স্বামীৰ নাম : বাৰ্জেন নাৰ্জাৰী ঘৰ নং : ৮৪ বয়স : 57 লিঙ্গ : মহিলা	ফটো উপলব্ধ

422	CFM1305580
নাম : লৰদাংগা বসুমতাৰী পিতাৰ নাম : গৈদংগী বসুমতাৰী ঘৰ নং : ৪৭ বয়স : 40 লিঙ্গ : মহিলা	ফটো উপলব্ধ

423	CFM0525717
নাম : কুনজ বসুমতাৰী স্বামীৰ নাম : উত্তম বসুমতাৰী ঘৰ নং : 104 বয়স : 26 লিঙ্গ : মহিলা	ফটো উপলব্ধ

424	UUI0110783
নাম : নাৰত বসুমতাৰী পিতাৰ নাম : সীমলা বসুমতাৰী ঘৰ নং : 107 বয়স : 19 লিঙ্গ : পুৰুষ	ফটো উপলব্ধ

425	CFM0002972
নাম : ৰাজু বৰ্মন পিতাৰ নাম : হৰিপদ ঘৰ নং : ১৫৯ বয়স : 44 লিঙ্গ : পুৰুষ	ফটো উপলব্ধ

426	CFM0002973
নাম : কাঞ্চন বৰ্মন স্বামীৰ নাম : ৰাজু বৰ্মন ঘৰ নং : ১৫৯ বয়স : 39 লিঙ্গ : মহিলা	ফটো উপলব্ধ

E 427	CFM0002974
নাম : ধৰ্মেন্দ্ৰ বৰ্মন পিতাৰ নাম : হৰিপদ ঘৰ নং : ১৫৯ বয়স : ৪৪ লিঙ্গ : পুৰুষ	ফটো উপলব্ধ

S2 428	CFM0002975
নাম : মিঠু দে স্বামীৰ নাম : ধৰ্মেন্দ্ৰ বৰ্মন ঘৰ নং : ১৫৯ বয়স : 33 লিঙ্গ : মহিলা	ফটো উপলব্ধ

429	UUI0097352
নাম : দেৱজিত বৰ্মন পিতাৰ নাম : ৰাজু বৰ্মন ঘৰ নং : 159 বয়স : 21 লিঙ্গ : পুৰুষ	ফটো উপলব্ধ

430	CFM7177611
নাম : ফুংবিলি বসুমতাৰী পিতাৰ নাম : পেৰিচ বসুমতাৰী ঘৰ নং : হাউজ নং-3 বয়স : 22 লিঙ্গ : মহিলা	ফটো উপলব্ধ



431	1	UUI0157081
নাম : দিগ্ৰী বড়ো পিতাৰ নাম: কুমুদ বড়ো ঘৰ নং : 5 বয়স : 24 লিঙ্গ : মহিলা		ফটো উপলব্ধ



432	1	UUI0196717
নাম : টুইঞ্চল বসুমতাৰী পিতাৰ নাম : নয়ডৰা বসুমতাৰী ঘৰ নং : 30 বয়স : 20 লিঙ্গ : পুৰুষ		
ফটো উপলব্ধ		

433	1	UUI0206672
নাম : মাইনাও বড়ো স্বামীৰ নাম : জ্ঞানেশ্বৰ বসুমতাৰী ঘৰ নং : 46 বয়স : 30 লিঙ্গ : মহিলা		
ফটো উপলব্ধ		

ভোটাৰৰ সাৰাংশ

A) ভোটাৰৰ সংখ্যা

	তালিকাৰ প্ৰকাৰ	তালিকাৰ চিনাক্তকৰণ	ভোটাৰৰ সংখ্যা							
			পুৰুষ	মহিলা	৩য় লিঙ্গ	মুঠ				
I	মূল তালিকা	মূল তালিকা	বিশেষ সংশোধন, 2026 চনৰ পূৰ্বৰ 2025 চনৰ মূল তালিকাৰ লগত থকা সংযোজন সমূহ একত্ৰিতকৰণ কৰা তালিকা।				211	219	0	430
II	যোগ তালিকা	পৰিপূৰক 1	বিশেষ সংক্ষিপ্ত সংশোধন, 2026				0	1	0	1
		পৰিপূৰক 2	অনবিচ্ছিন্ন সংশোধন 2026				1	1	0	2
			মুঠ				1	2	0	3
III	বিয়োজন তালিকা	পৰিপূৰক 1	বিশেষ সংক্ষিপ্ত সংশোধন, 2026				10	9	0	19
		পৰিপূৰক 2	অনবিচ্ছিন্ন সংশোধন 2026				0	1	0	1
			মুঠ				10	10	0	20
IV	লিংগ ক্ষেত্ৰত পৰিবৰ্তনৰ বাবে পাৰ্থক্য						0	0	0	0
এই সংশোধনৰ পিছত ভোটাৰ তালিকাত ভোটাৰৰ মুঠ সংখ্যা (I+II-III+IV)							202	211	0	413

B) শুধৰনীৰ সংখ্যা

তালিকাৰ প্ৰকাৰ	তালিকাৰ চিনাক্তকৰণ	শুধৰনীৰ সংখ্যা
পৰিপূৰক 1	বিশেষ সংক্ষিপ্ত সংশোধন, 2026	1
পৰিপূৰক 2	অনবিচ্ছিন্ন সংশোধন 2026	0
	মুঠ	1

নিৰ্বাচক পঞ্জীয়ন বিষয়াৰ স্বাক্ষৰ

E-মৃত, S-স্থানান্তৰিত/ বাসস্থান পৰিবৰ্তন, R-প্ৰতিলিপি, M-নিখোজ, Q-অযোগ্য