



ভোটাৰ তালিকা 2026 S03 অসম

| বিধানসভা সমষ্টিৰ নম্বৰ, নাম আৰু সংৰক্ষণৰ স্থিতি : 42 - বাক্সা (অনুসূচিত জনজাতি) | | খণ্ড নং : 39 | | | | | | | | | | | | | | | | | | | |
|---|---|---|-------|-----------|-----|--------------|-----------|----------|---|-------|---------|------------|---------|------|---------|-----------|---------|------|----------|--------|----------|
| এই বিধানসভা সমষ্টিত কোন সংসদীয় সমষ্টিৰ অন্তৰ্গত তাৰ নম্বৰ, নাম আৰু সংৰক্ষণ স্থিতি : 1 - কোকৰাঝাৰ (অনুসূচিত জনজাতি) | | | | | | | | | | | | | | | | | | | | | |
| 1. সংশোধনৰ বিৱৰণ | | | | | | | | | | | | | | | | | | | | | |
| সংশোধনৰ বছৰ | 2026 | তালিকাৰ চিনাক্তকৰণ | | | | | | | | | | | | | | | | | | | |
| ভিত্তি তাৰিখ | 01-04-2026 | বিশেষ সংশোধন, 2026 চনৰ পূৰ্বৰ 2025 চনৰ মূল তালিকাৰ লগত থকা সংযোজন সমূহ একত্ৰিতকৰণ কৰা তালিকা। | | | | | | | | | | | | | | | | | | | |
| সংশোধনৰ প্ৰকাৰ | বিশেষ সংশোধন 2026 | | | | | | | | | | | | | | | | | | | | |
| প্ৰকাশনৰ তাৰিখ | 23-03-2026 | | | | | | | | | | | | | | | | | | | | |
| 2. খণ্ড আৰু ভোটগ্ৰহন কেন্দ্ৰৰ বিৱৰণ | | | | | | | | | | | | | | | | | | | | | |
| খণ্ডৰ অন্তৰ্গত এলেকা সমূহৰ নম্বৰ আৰু নাম | | | | | | | | | | | | | | | | | | | | | |
| 1-কামাৰদৈছা | <table border="1" style="width: 100%; border-collapse: collapse;"> <tr> <td>মূল চহৰ/গাওঁ</td> <td>: কাৰদৈছা</td> </tr> <tr> <td>ৱাৰ্ড নং</td> <td>:</td> </tr> <tr> <td>ডাকঘৰ</td> <td>: শিমলা</td> </tr> <tr> <td>পুলিচ থানা</td> <td>: শিমলা</td> </tr> <tr> <td>ব্লক</td> <td>: জালাহ</td> </tr> <tr> <td>ৰাজহ চক্ৰ</td> <td>: জালাহ</td> </tr> <tr> <td>জিলা</td> <td>: বাক্সা</td> </tr> <tr> <td>পিনকোড</td> <td>: 781330</td> </tr> </table> | | | | | মূল চহৰ/গাওঁ | : কাৰদৈছা | ৱাৰ্ড নং | : | ডাকঘৰ | : শিমলা | পুলিচ থানা | : শিমলা | ব্লক | : জালাহ | ৰাজহ চক্ৰ | : জালাহ | জিলা | : বাক্সা | পিনকোড | : 781330 |
| মূল চহৰ/গাওঁ | : কাৰদৈছা | | | | | | | | | | | | | | | | | | | | |
| ৱাৰ্ড নং | : | | | | | | | | | | | | | | | | | | | | |
| ডাকঘৰ | : শিমলা | | | | | | | | | | | | | | | | | | | | |
| পুলিচ থানা | : শিমলা | | | | | | | | | | | | | | | | | | | | |
| ব্লক | : জালাহ | | | | | | | | | | | | | | | | | | | | |
| ৰাজহ চক্ৰ | : জালাহ | | | | | | | | | | | | | | | | | | | | |
| জিলা | : বাক্সা | | | | | | | | | | | | | | | | | | | | |
| পিনকোড | : 781330 | | | | | | | | | | | | | | | | | | | | |
| 3. ভোটগ্ৰহন কেন্দ্ৰৰ বিৱৰণ | | | | | | | | | | | | | | | | | | | | | |
| ভোটগ্ৰহন কেন্দ্ৰৰ নম্বৰ আৰু নাম : | | ভোটগ্ৰহন কেন্দ্ৰৰ প্ৰকাৰ (পুৰুষ/মহিলা/সাধাৰণ) | | সাধাৰণ | | | | | | | | | | | | | | | | | |
| 39 - ২৬৪ নং কামাৰদৈছা প্ৰাথমিক বিদ্যালয় (বাওঁ শাখা) | | খণ্ডৰ অন্তৰ্গত সহায়ক ভোটগ্ৰহন কেন্দ্ৰৰ সংখ্যা : | | 0 | | | | | | | | | | | | | | | | | |
| ভোটগ্ৰহন কেন্দ্ৰৰ ঠিকনা : | | | | | | | | | | | | | | | | | | | | | |
| ২৬৪ নং কামাৰদৈছা প্ৰাথমিক বিদ্যালয়, কোথালী নং ২, কামাৰদৈছা | | | | | | | | | | | | | | | | | | | | | |
| 4. ভোটাৰৰ সংখ্যা | | | | | | | | | | | | | | | | | | | | | |
| আৰম্ভনি ক্ৰমিক নং | শেষ ক্ৰমিক নং | মুঠ ভোটাৰ | | | | | | | | | | | | | | | | | | | |
| | | পুৰুষ | মহিলা | ৩য় লিঙ্গ | মুঠ | | | | | | | | | | | | | | | | |
| 1 | 775 | 363 | 386 | 0 | 749 | | | | | | | | | | | | | | | | |

নিৰ্বাচক পঞ্জীয়ন বিষয়াৰ স্বাক্ষৰ



Nazri Naksha

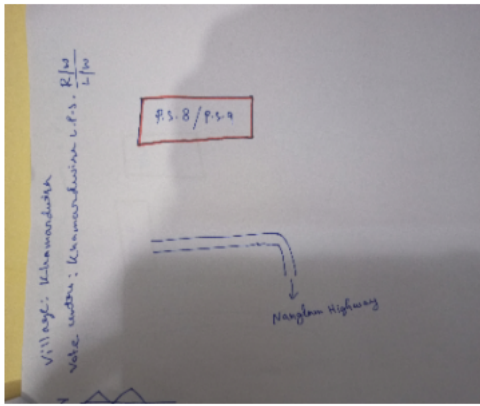

Google Map View



Polling Station Building Front View



ভোটগ্ৰহন কেন্দ্ৰৰ সন্মুখৰ দৃশ্য



Cad View

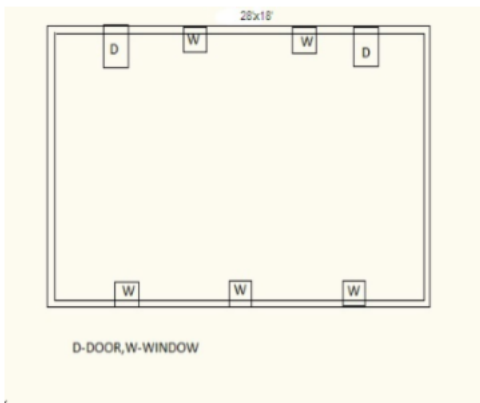

Key MAP View

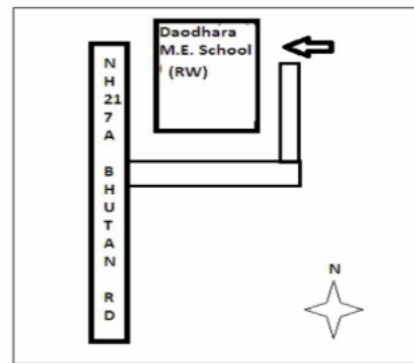



| | | |
|--|--|--|
| <p>S 1 CFM0002977</p> <p>নাম : ববিৰাম বড়ো পিতাৰ নাম: ববিৰাম বড়ো ঘৰ নং : 1 বয়স : 94 লিঙ্গ : পুৰুষ</p> <p>ফটো উপলব্ধ</p> | <p>2 CFM8234591</p> <p>নাম : সতিশ বড়ো পিতাৰ নাম: ববিৰাম বড়ো ঘৰ নং : 1 বয়স : 67 লিঙ্গ : পুৰুষ</p> <p>ফটো উপলব্ধ</p> | <p>3 CFM0002978</p> <p>নাম : সোনেশ্বৰ বড়ো পিতাৰ নাম: ববিৰাম বড়ো ঘৰ নং : 1 বয়স : 63 লিঙ্গ : পুৰুষ</p> <p>ফটো উপলব্ধ</p> |
| <p>4 CFM0002982</p> <p>নাম : নমিতা বড়ো স্বামীৰ নাম: সতিশ বড়ো ঘৰ নং : 1 বয়স : 60 লিঙ্গ : মহিলা</p> <p>ফটো উপলব্ধ</p> | <p>5 CFM0002979</p> <p>নাম : গায়ত্ৰী বড়ো পিতাৰ নাম: ববিৰাম বড়ো ঘৰ নং : 1 বয়স : 56 লিঙ্গ : মহিলা</p> <p>ফটো উপলব্ধ</p> | <p>6 CFM0002980</p> <p>নাম : হৰিকান্ত বড়ো পিতাৰ নাম: ববিৰাম বড়ো ঘৰ নং : 1 বয়স : 56 লিঙ্গ : পুৰুষ</p> <p>ফটো উপলব্ধ</p> |
| <p>7 CFM0002981</p> <p>নাম : ধনশ্ৰী বড়ো স্বামীৰ নাম: সোনেশ্বৰ বড়ো ঘৰ নং : 1 বয়স : 53 লিঙ্গ : মহিলা</p> <p>ফটো উপলব্ধ</p> | <p>8 CFM0002985</p> <p>নাম : প্ৰমিলা বড়ো পিতাৰ নাম: ববিৰাম বড়ো ঘৰ নং : 1 বয়স : 53 লিঙ্গ : মহিলা</p> <p>ফটো উপলব্ধ</p> | <p># 9 CFM0002983</p> <p>নাম : অমিতা বড়ো পিতাৰ নাম: ববিৰাম বড়ো ঘৰ নং : 1 বয়স : 58 লিঙ্গ : মহিলা</p> <p>ফটো উপলব্ধ</p> |
| <p>10 CFM8240468</p> <p>নাম : ডোৰছোন নাৰ্জাৰি পিতাৰ নাম: খংছ নাৰ্জাৰি ঘৰ নং : 1 বয়স : 43 লিঙ্গ : পুৰুষ</p> <p>ফটো উপলব্ধ</p> | <p>11 CFM0002984</p> <p>নাম : সানশ্ৰী বড়ো স্বামীৰ নাম: হৰিকান্ত বড়ো ঘৰ নং : 1 বয়স : 43 লিঙ্গ : মহিলা</p> <p>ফটো উপলব্ধ</p> | <p>12 CFM0002986</p> <p>নাম : ইন্দিৰা বড়ো পিতাৰ নাম: সনেশ্বৰ বড়ো ঘৰ নং : 1 বয়স : 37 লিঙ্গ : মহিলা</p> <p>ফটো উপলব্ধ</p> |
| <p>13 CFM0002988</p> <p>নাম : হাংগামা বড়ো পিতাৰ নাম: হৰেশ্বৰ বড়ো ঘৰ নং : 1 বয়স : 37 লিঙ্গ : পুৰুষ</p> <p>ফটো উপলব্ধ</p> | <p>14 CFM0000729</p> <p>নাম : মেনকা বসুমতাৰী স্বামীৰ নাম: দোৰ্ৰিচোন নাৰ্জাৰি ঘৰ নং : 1 বয়স : 32 লিঙ্গ : মহিলা</p> <p>ফটো উপলব্ধ</p> | <p>15 CFM0002989</p> <p>নাম : ব্ৰিনান বড়ো পিতাৰ নাম: সতিশ বড়ো ঘৰ নং : 1 বয়স : 31 লিঙ্গ : পুৰুষ</p> <p>ফটো উপলব্ধ</p> |
| <p>16 CFM8234717</p> <p>নাম : শ্যাম বড়ো পিতাৰ নাম: সোণেশ্বৰ বড়ো ঘৰ নং : 1 বয়স : 31 লিঙ্গ : পুৰুষ</p> <p>ফটো উপলব্ধ</p> | <p>17 CFM0457721</p> <p>নাম : জোৎসাৰ বড়ো পিতাৰ নাম: হৰি কান্ত বড়ো ঘৰ নং : 01 বয়স : 24 লিঙ্গ : পুৰুষ</p> <p>ফটো উপলব্ধ</p> | <p>18 CFM0002990</p> <p>নাম : মেনকা বসুমতাৰী পিতাৰ নাম: চুৰিয়া ঘৰ নং : 2 বয়স : 63 লিঙ্গ : পুৰুষ</p> <p>ফটো উপলব্ধ</p> |
| <p>19 CFM8234773</p> <p>নাম : বমন্তী বসুমতাৰী স্বামীৰ নাম: হৰিলাশ বসুমতাৰী ঘৰ নং : 2 বয়স : 56 লিঙ্গ : মহিলা</p> <p>ফটো উপলব্ধ</p> | <p>20 CFM8234751</p> <p>নাম : উষা বসুমতাৰী পিতাৰ নাম: হৰিলাস ঘৰ নং : 2 বয়স : 39 লিঙ্গ : মহিলা</p> <p>ফটো উপলব্ধ</p> | <p>21 CFM0002991</p> <p>নাম : প্ৰনিতা বসুমতাৰী পিতাৰ নাম: মংগল চন্দ্ৰ বসুমতাৰী ঘৰ নং : 2 বয়স : 37 লিঙ্গ : মহিলা</p> <p>ফটো উপলব্ধ</p> |
| <p>22 CFM0002992</p> <p>নাম : অজিত বসুমতাৰী পিতাৰ নাম: মংগলসিং বসুমতাৰী ঘৰ নং : 2 বয়স : 35 লিঙ্গ : পুৰুষ</p> <p>ফটো উপলব্ধ</p> | <p># 23 CFM8234718</p> <p>নাম : বিক্ৰম বড়ো পিতাৰ নাম: মংগল বড়ো ঘৰ নং : 2 বয়স : 32 লিঙ্গ : পুৰুষ</p> <p>ফটো উপলব্ধ</p> | <p>24 CFM0049759</p> <p>নাম : বঞ্জিতা বড়ো শৰ্গীয়াৰী স্বামীৰ নাম: বিক্ৰম বড়ো ঘৰ নং : 2 বয়স : 29 লিঙ্গ : মহিলা</p> <p>ফটো উপলব্ধ</p> |
| <p>25 CFM0002993</p> <p>নাম : কান্তেশ্বৰ বড়ো পিতাৰ নাম: ছুখুৰাসিং ঘৰ নং : 3 বয়স : 46 লিঙ্গ : পুৰুষ</p> <p>ফটো উপলব্ধ</p> | <p>26 CFM0002994</p> <p>নাম : গৌসৌম বড়ো স্বামীৰ নাম: কান্তেশ্বৰ বড়ো ঘৰ নং : 3 বয়স : 44 লিঙ্গ : মহিলা</p> <p>ফটো উপলব্ধ</p> | <p>27 UUI0057141</p> <p>নাম : স্বৰংগ বৰো পিতাৰ নাম: কান্তেশ্বৰ বৰো ঘৰ নং : 3 বয়স : 26 লিঙ্গ : পুৰুষ</p> <p>ফটো উপলব্ধ</p> |
| <p>S 28 CFM0002997</p> <p>নাম : ইলী বড়ো পিতাৰ নাম: বতন ঘৰ নং : 8 বয়স : 58 লিঙ্গ : মহিলা</p> <p>ফটো উপলব্ধ</p> | <p>29 CFM0002999</p> <p>নাম : ৰূপে বড়ো পিতাৰ নাম: বতন ঘৰ নং : 8 বয়স : 53 লিঙ্গ : মহিলা</p> <p>ফটো উপলব্ধ</p> | <p>30 CFM0003000</p> <p>নাম : অনিৰুদ্ধ বড়ো পিতাৰ নাম: বিফুল ঘৰ নং : 8 বয়স : 48 লিঙ্গ : পুৰুষ</p> <p>ফটো উপলব্ধ</p> |



| | | | | | |
|---|--------------------------|--|--------------------------|--|--------------------------|
| 31 নাম : বিষ্ণু বসুমতাৰী পিতাৰ নাম: বিফুল ঘৰ নং : 8 বয়স : 44 লিঙ্গ : পুৰুষ | CFM0003001 ফটো উপলব্ধ | 32 নাম : মিনা বড়ো স্বামীৰ নাম: অনিৰুদ্ধ বড়ো ঘৰ নং : 8 বয়স : 43 লিঙ্গ : মহিলা | CFM0003002 ফটো উপলব্ধ | 33 নাম : বিজু বসুমতাৰী স্বামীৰ নাম: বিষ্ণু বসুমতাৰী ঘৰ নং : 8 বয়স : 40 লিঙ্গ : মহিলা | CFM0003003 ফটো উপলব্ধ |
| 34 নাম : সাতিয়াজিদ বড়ো পিতাৰ নাম: অনিৰুদ্ধ বড়ো ঘৰ নং : 04 বয়স : 23 লিঙ্গ : পুৰুষ | CFM0458513 ফটো উপলব্ধ | 35 নাম : ফোথাই বসুমতাৰী পিতাৰ নাম: বিষ্ণু বসুমতাৰী ঘৰ নং : 04 বয়স : 22 লিঙ্গ : পুৰুষ | CFM1244748 ফটো উপলব্ধ | 36 নাম : প্ৰিয়া বৰো পিতাৰ নাম: অনিৰুদ্ধ ঘৰ নং : 4 বয়স : 20 লিঙ্গ : মহিলা | UUI0049403 ফটো উপলব্ধ |
| 37 নাম : জামিনী বসুমতাৰী স্বামীৰ নাম: তাৰাচন ঘৰ নং : 5 বয়স : 70 লিঙ্গ : মহিলা | CFM0003005 ফটো উপলব্ধ | 38 নাম : শিবেন্দ্র নাথ বড়ো পিতাৰ নাম: বমা কান্ত বড়ো ঘৰ নং : 05 বয়স : 54 লিঙ্গ : পুৰুষ | UUI0133413 ফটো উপলব্ধ | 39 নাম : সৰস্বতী বড়ো স্বামীৰ নাম: শিবেন্দ্র নাথ বড়ো ঘৰ নং : 05 বয়স : 52 লিঙ্গ : মহিলা | UUI0130492 ফটো উপলব্ধ |
| 40 নাম : সৰ্বেশ্বৰ বসুমতাৰী পিতাৰ নাম: তাৰসন বসুমতাৰী ঘৰ নং : 5 বয়স : 48 লিঙ্গ : পুৰুষ | CFM0003006 ফটো উপলব্ধ | 41 নাম : দৈতন বসুমতাৰী পিতাৰ নাম: তাৰু চৰণ বসুমতাৰী ঘৰ নং : 5 বয়স : 46 লিঙ্গ : পুৰুষ | CFM0003007 ফটো উপলব্ধ | 42 নাম : নলনী বসুমতাৰী স্বামীৰ নাম: সৰ্বেশ্বৰ ঘৰ নং : 5 বয়স : 38 লিঙ্গ : মহিলা | CFM0003008 ফটো উপলব্ধ |
| 43 নাম : বহিনী বসুমতাৰী স্বামীৰ নাম: দৰ্শৰথ ঘৰ নং : 5 বয়স : 37 লিঙ্গ : মহিলা | CFM0003009 ফটো উপলব্ধ | 44 নাম : জয়নত বসুমতাৰী পিতাৰ নাম: সৰ্বেশ্বৰ বসুমতাৰী ঘৰ নং : 5 বয়স : 25 লিঙ্গ : পুৰুষ | CFM0372334 ফটো উপলব্ধ | 45 নাম : ভোৰোট মালিক বৰো পিতাৰ নাম: কুমুদ বৰো ঘৰ নং : 05 বয়স : 22 লিঙ্গ : পুৰুষ | UUI0046821 ফটো উপলব্ধ |
| S 46 নাম : ভোৰোট মালিক বৰো পিতাৰ নাম: কুমুদ বৰো ঘৰ নং : 05 বয়স : 22 লিঙ্গ : পুৰুষ | UUI0048090 ফটো উপলব্ধ | 47 নাম : কৈলাশ বসুমতাৰী পিতাৰ নাম: সৰ্বেশ্বৰ বসুমতাৰী ঘৰ নং : 05 বয়স : 22 লিঙ্গ : পুৰুষ | UUI0101105 ফটো উপলব্ধ | 48 নাম : মিথিংগা গয়াৰী পিতাৰ নাম: বিলুন ঘৰ নং : 6 বয়স : 23 লিঙ্গ : পুৰুষ | UUI0051540 ফটো উপলব্ধ |
| 49 নাম : চাম্পাথি গয়াৰী পিতাৰ নাম: হাখং ঘৰ নং : 9 বয়স : 66 লিঙ্গ : পুৰুষ | CFM0003010 ফটো উপলব্ধ | 50 নাম : সনজয় গয়াৰী পিতাৰ নাম: বাজেন গয়াৰী ঘৰ নং : 9 বয়স : 39 লিঙ্গ : পুৰুষ | CFM8235005 ফটো উপলব্ধ | 51 নাম : মনিবালা গয়াৰী পিতাৰ নাম: বাজেন ঘৰ নং : 9 বয়স : 38 লিঙ্গ : মহিলা | CFM8234999 ফটো উপলব্ধ |
| 52 নাম : মীন্ট পিতাৰ নাম: বাজেন ঘৰ নং : 7 বয়স : 38 লিঙ্গ : পুৰুষ | CFM8235016 ফটো উপলব্ধ | 53 নাম : কনিকা গয়াৰী স্বামীৰ নাম: সনজয় গয়াৰী ঘৰ নং : 9 বয়স : 34 লিঙ্গ : মহিলা | CFM0003014 ফটো উপলব্ধ | 54 নাম : কবিতা গয়াৰী স্বামীৰ নাম: মিন্টু গয়াৰী ঘৰ নং : 9 বয়স : 30 লিঙ্গ : মহিলা | CFM0091900 ফটো উপলব্ধ |
| 55 নাম : জেম্শ বসুমতাৰী পিতাৰ নাম: বিংখাং বসুমতাৰী ঘৰ নং : 9 বয়স : 25 লিঙ্গ : পুৰুষ | CFM0279091 ফটো উপলব্ধ | 56 নাম : জামবি গয়াৰী স্বামীৰ নাম: শ্যামাচৰন ঘৰ নং : 8 বয়স : 82 লিঙ্গ : মহিলা | CFM0003015 ফটো উপলব্ধ | 57 নাম : মহেশ্বৰ গয়াৰী পিতাৰ নাম: হকংগা গয়াৰী ঘৰ নং : 8 বয়স : 65 লিঙ্গ : পুৰুষ | CFM0003016 ফটো উপলব্ধ |
| 58 নাম : বমনী গয়াৰী স্বামীৰ নাম: মহেশ্বৰ ঘৰ নং : 8 বয়স : 63 লিঙ্গ : মহিলা | CFM0003017 ফটো উপলব্ধ | 59 নাম : মালতী গয়াৰী স্বামীৰ নাম: মহেশ্বৰ ঘৰ নং : 8 বয়স : 60 লিঙ্গ : মহিলা | CFM0003018 ফটো উপলব্ধ | 60 নাম : বীৰখাং গয়াৰী পিতাৰ নাম: শ্যামাচৰন ঘৰ নং : 8 বয়স : 50 লিঙ্গ : পুৰুষ | CFM0003019 ফটো উপলব্ধ |



| | | | | | |
|---|--------------------------|---|--------------------------|--|--------------------------|
| 61 নাম : বিমল গয়াৰী পিতাৰ নাম: শ্যামাচৰন ঘৰ নং : ৮ বয়স : 46 লিঙ্গ : পুৰুষ | CFM0003020 ফটো উপলব্ধ | 62 নাম : অনিতা গয়াৰী স্বামীৰ নাম: বিমল গয়াৰী ঘৰ নং : ৮ বয়স : 44 লিঙ্গ : মহিলা | CFM8235163 ফটো উপলব্ধ | 63 নাম : বিলন গয়াৰী পিতাৰ নাম: চমাচৰন গয়াৰী ঘৰ নং : ৮ বয়স : 43 লিঙ্গ : পুৰুষ | CFM0003021 ফটো উপলব্ধ |
| 64 নাম : প্ৰতিমা গয়াৰী স্বামীৰ নাম: বিলন গয়াৰী ঘৰ নং : ৮ বয়স : 41 লিঙ্গ : মহিলা | CFM8235185 ফটো উপলব্ধ | 65 নাম : হাংমা দৈমাৰী স্বামীৰ নাম: বীৰখাং গয়াৰী ঘৰ নং : ৮ বয়স : 39 লিঙ্গ : মহিলা | CFM0003025 ফটো উপলব্ধ | 66 নাম : বিৰজ গয়াৰী পিতাৰ নাম: মহেশ্বৰ গয়াৰী ঘৰ নং : ৮ বয়স : 38 লিঙ্গ : পুৰুষ | CFM0003022 ফটো উপলব্ধ |
| 67 নাম : ৰাজিব গয়াৰী পিতাৰ নাম: মহেশ্বৰ ঘৰ নং : ৮ বয়স : 36 লিঙ্গ : পুৰুষ | CFM0003026 ফটো উপলব্ধ | 68 নাম : অনজলী গয়াৰী স্বামীৰ নাম: ৰাজিব গয়াৰী ঘৰ নং : ৮ বয়স : 35 লিঙ্গ : মহিলা | CFM0092650 ফটো উপলব্ধ | 69 নাম : প্ৰদীপ গয়াৰী পিতাৰ নাম: মহেশ্বৰ গয়াৰী ঘৰ নং : ৮ বয়স : 35 লিঙ্গ : পুৰুষ | CFM0003027 ফটো উপলব্ধ |
| 70 নাম : ৰিতা গয়াৰী পিতাৰ নাম: মহেশ্বৰ ঘৰ নং : ৮ বয়স : 33 লিঙ্গ : মহিলা | CFM0003028 ফটো উপলব্ধ | 71 নাম : সোৰজিলা গয়াৰী স্বামীৰ নাম: ধৰ্মেশ্বৰ গয়াৰী ঘৰ নং : ৮ বয়স : 33 লিঙ্গ : মহিলা | CFM8240435 ফটো উপলব্ধ | 72 নাম : সৰলা বসুমতাৰী গয়াৰী স্বামীৰ নাম: প্ৰদীপ ঘৰ নং : ৮ বয়স : 33 লিঙ্গ : মহিলা | CFM0003029 ফটো উপলব্ধ |
| 73 নাম : দেওবাৰী নাৰ্জাৰী স্বামীৰ নাম: ৰুপেন ঘৰ নং : ৯ বয়স : 63 লিঙ্গ : মহিলা | CFM0003031 ফটো উপলব্ধ | 74 নাম : ফোজোংসাৰ নাৰ্জাৰী পিতাৰ নাম: ৰুফেন নাৰ্জাৰী ঘৰ নং : ৯ বয়স : 47 লিঙ্গ : পুৰুষ | CFM8235254 ফটো উপলব্ধ | 75 নাম : হেমন নাৰ্জাৰী পিতাৰ নাম: ৰুপেন ঘৰ নং : ৯ বয়স : 43 লিঙ্গ : পুৰুষ | CFM8235265 ফটো উপলব্ধ |
| 76 নাম : নিজোৰা নাৰ্জাৰী স্বামীৰ নাম: ফোজোংসাৰ নাৰ্জাৰী ঘৰ নং : ৯ বয়স : 40 লিঙ্গ : মহিলা | CFM0003032 ফটো উপলব্ধ | 77 নাম : জিতুমনী নাৰ্জাৰী স্বামীৰ নাম: হেমন ঘৰ নং : ৯ বয়স : 34 লিঙ্গ : মহিলা | CFM0003034 ফটো উপলব্ধ | 78 নাম : ৰামেশ্বৰ নাৰ্জাৰী পিতাৰ নাম: মংগল সিং ঘৰ নং : ১০ বয়স : 68 লিঙ্গ : পুৰুষ | CFM0003035 ফটো উপলব্ধ |
| 79 নাম : ৰবি নাৰ্জাৰী পিতাৰ নাম: মঙ্গলসিং ঘৰ নং : ১০ বয়স : 63 লিঙ্গ : পুৰুষ | CFM8235301 ফটো উপলব্ধ | 80 নাম : সবিতা বসুমতাৰী স্বামীৰ নাম: সজিশ নাৰ্জাৰী ঘৰ নং : ১০ বয়স : 42 লিঙ্গ : মহিলা | CFM0003040 ফটো উপলব্ধ | 81 নাম : চাজিচ নাৰ্জাৰী পিতাৰ নাম: ৰামেশ্বৰ নাৰ্জাৰী ঘৰ নং : ১০ বয়স : 41 লিঙ্গ : পুৰুষ | CFM0003037 ফটো উপলব্ধ |
| 82 নাম : মাইদাংশী নাৰ্জাৰী স্বামীৰ নাম: সমৰেন্দ্ৰ নাৰ্জাৰী ঘৰ নং : ১০ বয়স : 39 লিঙ্গ : মহিলা | CFM0003039 ফটো উপলব্ধ | #2 83 নাম : ছোমখোৰ নাৰ্জাৰী পিতাৰ নাম: বুৰী ৰাম নাৰ্জাৰী ঘৰ নং : 10 বয়স : 31 লিঙ্গ : পুৰুষ | CFM0001537 ফটো উপলব্ধ | S 84 নাম : পূৰ্ণিমা নাৰ্জাৰী পিতাৰ নাম: বুৰী নাৰ্জাৰী ঘৰ নং : ১০ বয়স : 28 লিঙ্গ : মহিলা | CFM0001818 ফটো উপলব্ধ |
| 85 নাম : অক্ৰাং নাৰ্জাৰী পিতাৰ নাম: সমৰেন্দ্ৰ নাৰ্জাৰী ঘৰ নং : 10 বয়স : 24 লিঙ্গ : পুৰুষ | CFM1167998 ফটো উপলব্ধ | 86 নাম : জিলা নাৰ্জাৰী পিতাৰ নাম: সমৰেন্দ্ৰ নাৰ্জাৰী ঘৰ নং : 10 বয়স : 22 লিঙ্গ : মহিলা | UUI0103697 ফটো উপলব্ধ | 87 নাম : মনজিতা নাৰ্জাৰী পিতাৰ নাম: সামতাম নাৰ্জাৰী ঘৰ নং : 10 বয়স : 20 লিঙ্গ : মহিলা | UUI0062430 ফটো উপলব্ধ |
| 88 নাম : সমনি নাৰ্জাৰী স্বামীৰ নাম: ৰবি ঘৰ নং : ১১ বয়স : 58 লিঙ্গ : মহিলা | CFM0003041 ফটো উপলব্ধ | 89 নাম : সেমথেম নাৰ্জাৰী পিতাৰ নাম: ৰবি নাৰ্জাৰী ঘৰ নং : ১১ বয়স : 41 লিঙ্গ : পুৰুষ | CFM0003044 ফটো উপলব্ধ | 90 নাম : মনু নাৰ্জাৰী পিতাৰ নাম: ৰবি ঘৰ নং : ১১ বয়স : 40 লিঙ্গ : পুৰুষ | CFM0003042 ফটো উপলব্ধ |



| | | | | | |
|---|--------------------------|--|--------------------------|---|--------------------------|
| 91 নাম : ৰোন্ট নাৰ্জাৰি পিতাৰ নাম: ৰস্বন নাৰ্জাৰি ঘৰ নং : ১১ বয়স : 37 লিঙ্গ : পুৰুষ | CFM0003043 ফটো উপলব্ধ | 92 নাম : দিপালী নাৰ্জাৰী স্বামীৰ নাম: সেন্তম নাৰ্জাৰী ঘৰ নং : 11 বয়স : 36 লিঙ্গ : মহিলা | CFM0003045 ফটো উপলব্ধ | # 93 নাম : চুনশ্ৰী বসুমতাৰী স্বামীৰ নাম: মন্টু ঘৰ নং : ১১ বয়স : 35 লিঙ্গ : মহিলা | CFM0003047 ফটো উপলব্ধ |
| 94 নাম : মংগলতি নাৰ্জাৰি স্বামীৰ নাম: ৰন্টু ঘৰ নং : ১১ বয়স : 34 লিঙ্গ : মহিলা | CFM0003048 ফটো উপলব্ধ | 95 নাম : নৰেন নাৰ্জাৰী পিতাৰ নাম: মঙ্গলসিং ঘৰ নং : ১২ বয়স : 60 লিঙ্গ : পুৰুষ | CFM0003049 ফটো উপলব্ধ | 96 নাম : বলেন নাৰ্জাৰী পিতাৰ নাম: দমনসিং ঘৰ নং : ১২ বয়স : 58 লিঙ্গ : পুৰুষ | CFM0003050 ফটো উপলব্ধ |
| 97 নাম : পদমী নাৰ্জাৰী স্বামীৰ নাম: নৰেন ঘৰ নং : ১২ বয়স : 48 লিঙ্গ : মহিলা | CFM0003051 ফটো উপলব্ধ | #2 98 নাম : প্ৰানজল নাৰ্জাৰী পিতাৰ নাম: নৰেন নাৰ্জাৰী ঘৰ নং : ১২ বয়স : 29 লিঙ্গ : পুৰুষ | CFM0014639 ফটো উপলব্ধ | 99 নাম : ৰানখুংগুৰ নাৰ্জাৰী পিতাৰ নাম: ফোজোংসাৰ ঘৰ নং : 12 বয়স : 20 লিঙ্গ : পুৰুষ | UUI0054973 ফটো উপলব্ধ |
| 100 নাম : মহেশ্বৰ দৈমাৰী পিতাৰ নাম: গকুল ঘৰ নং : ১৩ বয়স : 56 লিঙ্গ : পুৰুষ | CFM0003053 ফটো উপলব্ধ | 101 নাম : য়ুমনা দৈমাৰী স্বামীৰ নাম: মহেশ্বৰ দৈমাৰী ঘৰ নং : ১৩ বয়স : 54 লিঙ্গ : মহিলা | CFM0003054 ফটো উপলব্ধ | 102 নাম : ৰাজ দ্বিমাৰী পিতাৰ নাম: মহেশ্বৰ দৈমাৰী ঘৰ নং : ১৩ বয়স : 32 লিঙ্গ : পুৰুষ | CFM0003055 ফটো উপলব্ধ |
| 103 নাম : নবিন বসুমতাৰী পিতাৰ নাম: এনলা ঘৰ নং : ১৪ বয়স : 57 লিঙ্গ : পুৰুষ | CFM0003056 ফটো উপলব্ধ | 104 নাম : জোংখাং বসুমতাৰী পিতাৰ নাম: নবিন ঘৰ নং : ১৪ বয়স : 36 লিঙ্গ : পুৰুষ | CFM0003057 ফটো উপলব্ধ | 105 নাম : জোংছাৰ বসুমতাৰী পিতাৰ নাম: নবিন ঘৰ নং : ১৪ বয়স : 34 লিঙ্গ : পুৰুষ | CFM8235561 ফটো উপলব্ধ |
| 106 নাম : লোমসাৰ বসুমতাৰী পিতাৰ নাম: নেৰখাং বসুমতাৰী ঘৰ নং : ১৪ বয়স : 32 লিঙ্গ : পুৰুষ | CFM0003058 ফটো উপলব্ধ | 107 নাম : চুনিতা বসুমতাৰী পিতাৰ নাম: নবিন বসুমতাৰী ঘৰ নং : ১৪ বয়স : 30 লিঙ্গ : মহিলা | CFM1849781 ফটো উপলব্ধ | 108 নাম : ৰিতা বসুমতাৰি স্বামীৰ নাম: জোংখাং বসুমতাৰি ঘৰ নং : ১৪ বয়স : 30 লিঙ্গ : মহিলা | CFM0487371 ফটো উপলব্ধ |
| 109 নাম : নিৰ্মালি ব্ৰহ্ম স্বামীৰ নাম: লোমসাৰ বসুমতাৰী ঘৰ নং : 14 বয়স : 30 লিঙ্গ : মহিলা | CFM1243344 ফটো উপলব্ধ | 110 নাম : স্যান্জ উম্বী উজিৰ স্বামীৰ নাম: জ্বন্দসৰ বসুমতাৰী ঘৰ নং : 14 বয়স : 30 লিঙ্গ : মহিলা | UUI0021709 ফটো উপলব্ধ | 111 নাম : লক্ষ্মীশ্ৰী বসুমতাৰী স্বামীৰ নাম: বুথোৰ বসুমতাৰী ঘৰ নং : ১৫ বয়স : 48 লিঙ্গ : মহিলা | CFM0092221 ফটো উপলব্ধ |
| S 112 নাম : অঞ্জিমা বসুমতাৰি পিতাৰ নাম: বুথোৰ বসুমতাৰি ঘৰ নং : ১৫ বয়স : ৪7 লিঙ্গ : মহিলা | CFM0003060 ফটো উপলব্ধ | S 113 নাম : মঞ্জিতা বসুমতাৰি পিতাৰ নাম: বাবুল ঘৰ নং : ১৫ বয়স : ৪5 লিঙ্গ : মহিলা | CFM0003061 ফটো উপলব্ধ | 114 নাম : হায়েনসাৰ বসুমতাৰী পিতাৰ নাম: লক্ষ্মীশ্ৰী বসুমতাৰী ঘৰ নং : ১৫ বয়স : 28 লিঙ্গ : পুৰুষ | CFM0092262 ফটো উপলব্ধ |
| 115 নাম : দামিনী গুয়াৰী স্বামীৰ নাম: হাইইনসাৰ বসুমতাৰী ঘৰ নং : 15 বয়স : 24 লিঙ্গ : মহিলা | UUI0112805 ফটো উপলব্ধ | 116 নাম : হৰগবিন্দ বসুমতাৰি পিতাৰ নাম: এনলা ঘৰ নং : ১৭ বয়স : 76 লিঙ্গ : পুৰুষ | CFM0003062 ফটো উপলব্ধ | 117 নাম : কুজাতী বসুমতাৰী স্বামীৰ নাম: হৰগোবিন্দ বসুমতাৰী ঘৰ নং : ১৭ বয়স : 68 লিঙ্গ : মহিলা | CFM0003063 ফটো উপলব্ধ |
| #2 118 নাম : শৰ্মিলা বসুমতাৰী পিতাৰ নাম: হৰগোবিন্দ বসুমতাৰী ঘৰ নং : ১৭ বয়স : 48 লিঙ্গ : মহিলা | CFM0003064 ফটো উপলব্ধ | 119 নাম : মহেন্দ্ৰ বসুমতাৰী পিতাৰ নাম: হৰগোবিন্দ ঘৰ নং : ১৭ বয়স : 46 লিঙ্গ : পুৰুষ | CFM0003065 ফটো উপলব্ধ | 120 নাম : চন্দ্ৰ বসুমতাৰী পিতাৰ নাম: হৰগোবিন্দ ঘৰ নং : ১৭ বয়স : 41 লিঙ্গ : পুৰুষ | CFM0003066 ফটো উপলব্ধ |



| | | | | | | | | |
|--|------------|------------|--|------------|------------|--|------------|------------|
| 121 | CFM0003067 | ফটো উপলব্ধ | 122 | CFM0003068 | ফটো উপলব্ধ | 123 | CFM0003069 | ফটো উপলব্ধ |
| নাম : সঞ্জীৱ বসুমতাৰী পিতাৰ নাম: হৰগোবিন্দ বসুমতাৰী ঘৰ নং : ১৭ বয়স : 36 লিঙ্গ : পুৰুষ | | | নাম : জৌমৈশ্ৰী বসুমতাৰী স্বামীৰ নাম: মহেন্দ্ৰ ঘৰ নং : ১৭ বয়স : 35 লিঙ্গ : মহিলা | | | নাম : অনিতা বসুমতাৰী স্বামীৰ নাম: চন্দ্ৰ ঘৰ নং : ১৭ বয়স : 35 লিঙ্গ : মহিলা | | |
| 124 | CFM0486894 | ফটো উপলব্ধ | 125 | CFM0003070 | ফটো উপলব্ধ | 126 | CFM0003071 | ফটো উপলব্ধ |
| নাম : জমি বসুমতাৰী স্বামীৰ নাম: সনজিৱ বসুমতাৰী ঘৰ নং : ১৭ বয়স : 34 লিঙ্গ : মহিলা | | | নাম : জগমোহন বসুমতাৰী পিতাৰ নাম: গগেশ্বৰ বসুমতাৰী ঘৰ নং : ১৮ বয়স : 76 লিঙ্গ : পুৰুষ | | | নাম : সাবিত্ৰী বৰকছাৰী স্বামীৰ নাম: জগমোহন ঘৰ নং : ১৮ বয়স : 63 লিঙ্গ : মহিলা | | |
| 127 | CFM0003073 | ফটো উপলব্ধ | 128 | CFM0003072 | ফটো উপলব্ধ | 129 | CFM0003075 | ফটো উপলব্ধ |
| নাম : শংকৰ বৰ্কাচাৰী পিতাৰ নাম: জগমোহন বৰ্কাচাৰী ঘৰ নং : ১৮ বয়স : 45 লিঙ্গ : পুৰুষ | | | নাম : বিজু বৰকছাৰী পিতাৰ নাম: জগমোহন বৰকছাৰী ঘৰ নং : ১৮ বয়স : 44 লিঙ্গ : পুৰুষ | | | নাম : দানসোৰাং মসাহাৰী স্বামীৰ নাম: বিজু ঘৰ নং : ১৮ বয়স : 43 লিঙ্গ : মহিলা | | |
| 130 | CFM0003074 | ফটো উপলব্ধ | 131 | UUI0048553 | ফটো উপলব্ধ | 132 | UUI0009639 | ফটো উপলব্ধ |
| নাম : সৰস্বতী দৈমাৰী বৰকছাৰী স্বামীৰ নাম: শংকৰ বৰ্কাচাৰী ঘৰ নং : ১৮ বয়স : 40 লিঙ্গ : মহিলা | | | নাম : লক্ষ্মী বড়ো স্বামীৰ নাম: থলুংগা বসুমতাৰী ঘৰ নং : 18 বয়স : 22 লিঙ্গ : মহিলা | | | নাম : কাৰ্তিক বৰ্কাচাৰী পিতাৰ নাম: শংকৰ বৰ্কাচাৰী ঘৰ নং : 18 বয়স : 20 লিঙ্গ : পুৰুষ | | |
| 133 | CFM0003076 | ফটো উপলব্ধ | 134 | CFM0003077 | ফটো উপলব্ধ | 135 | CFM0003078 | ফটো উপলব্ধ |
| নাম : জিংডাগী কছাৰী পিতাৰ নাম: গগেশ্বৰ কছাৰী ঘৰ নং : ১৮ বয়স : 63 লিঙ্গ : পুৰুষ | | | নাম : সাইবাৰী কছাৰী স্বামীৰ নাম: জিন্দেগী কছাৰী ঘৰ নং : ১৮ বয়স : 56 লিঙ্গ : মহিলা | | | নাম : দেৱহাচাত বৰকছাৰী পিতাৰ নাম: জিন্দেগী বৰকছাৰী ঘৰ নং : ১৮ বয়স : 38 লিঙ্গ : পুৰুষ | | |
| 136 | CFM0003080 | ফটো উপলব্ধ | 137 | CFM0227298 | ফটো উপলব্ধ | 138 | CFM0227348 | ফটো উপলব্ধ |
| নাম : হাদংসা কছাৰী পিতাৰ নাম: জিন্দেগী কছাৰী ঘৰ নং : ১৮ বয়স : 35 লিঙ্গ : পুৰুষ | | | নাম : সনুটী বড়ো স্বামীৰ নাম: দেইসট বোৰ্কাচাৰী ঘৰ নং : ১৮ বয়স : 33 লিঙ্গ : মহিলা | | | নাম : ৰূপালী বসুমতাৰী কছাৰী স্বামীৰ নাম: হাদুংছা কছাৰী ঘৰ নং : ১৮ বয়স : 31 লিঙ্গ : মহিলা | | |
| 139 | CFM0003081 | ফটো উপলব্ধ | 140 | CFM0003083 | ফটো উপলব্ধ | 141 | CFM0003085 | ফটো উপলব্ধ |
| নাম : অখাফোৰ কছাৰী পিতাৰ নাম: জিংডাগী কছাৰী ঘৰ নং : ১৮ বয়স : 29 লিঙ্গ : মহিলা | | | নাম : ভৈৰৱ বসুমতাৰী পিতাৰ নাম: অৰুণ ঘৰ নং : ২০ বয়স : 83 লিঙ্গ : পুৰুষ | | | নাম : সসেন বসুমতাৰী পিতাৰ নাম: ভৈৰৱ ঘৰ নং : ২০ বয়স : 53 লিঙ্গ : পুৰুষ | | |
| 142 | CFM0003088 | ফটো উপলব্ধ | 143 | CFM0003086 | ফটো উপলব্ধ | 144 | CFM8235889 | ফটো উপলব্ধ |
| নাম : মচেন বসুমতাৰী পিতাৰ নাম: ভৈৰৱ ঘৰ নং : ২০ বয়স : 48 লিঙ্গ : পুৰুষ | | | নাম : আলাঘাৰী বসুমতাৰী স্বামীৰ নাম: সচেন বসুমতাৰী ঘৰ নং : ২০ বয়স : 48 লিঙ্গ : মহিলা | | | নাম : জন্না বসুমতাৰী স্বামীৰ নাম: মচেন ঘৰ নং : ২০ বয়স : 43 লিঙ্গ : মহিলা | | |
| 145 | CFM0003089 | ফটো উপলব্ধ | 146 | CFM0409052 | ফটো উপলব্ধ | 147 | CFM0050237 | ফটো উপলব্ধ |
| নাম : সঞ্জিৱ বসুমতাৰী পিতাৰ নাম: ভৈৰৱ ঘৰ নং : ২০ বয়স : 36 লিঙ্গ : পুৰুষ | | | নাম : বৃন্দাবাৰী বসুমতাৰী স্বামীৰ নাম: সঞ্জিৱ বসুমতাৰী ঘৰ নং : 20 বয়স : 31 লিঙ্গ : মহিলা | | | নাম : বীৰডাও বসুমতাৰী পিতাৰ নাম: মোচেন বসুমতাৰী ঘৰ নং : ২০ বয়স : 29 লিঙ্গ : পুৰুষ | | |
| S 148 | CFM0092270 | ফটো উপলব্ধ | 149 | CFM0092411 | ফটো উপলব্ধ | 150 | CFM0451500 | ফটো উপলব্ধ |
| নাম : বিৰগাশ্ৰী বসুমতাৰী পিতাৰ নাম: মচেন বসুমতাৰী ঘৰ নং : ২০ বয়স : 28 লিঙ্গ : মহিলা | | | নাম : পূৰ্ণিমা বসুমতাৰী পিতাৰ নাম: শচেন বসুমতাৰী ঘৰ নং : ২০ বয়স : 28 লিঙ্গ : মহিলা | | | নাম : দেৱগাথু বসুমতাৰী স্বামীৰ নাম: বীৰডাও বসুমতাৰী ঘৰ নং : 20 বয়স : 28 লিঙ্গ : মহিলা | | |



| | | | | | |
|--|--------------------------|--|--------------------------|---|--------------------------|
| 151 নাম : ধননজয় বসুমতাৰী পিতাৰ নাম: শচীন বসুমতাৰী ঘৰ নং : 20 বয়স : 23 লিঙ্গ : পুৰুষ | CFM0446203 ফটো উপলব্ধ | 152 নাম : গায়দাং বসুমতাৰী পিতাৰ নাম: লগা ঘৰ নং : 22 বয়স : 53 লিঙ্গ : পুৰুষ | CFM8235914 ফটো উপলব্ধ | 153 নাম : বিমলা বসুমতাৰী স্বামীৰ নাম: গায়দাং ঘৰ নং : 22 বয়স : 48 লিঙ্গ : মহিলা | CFM0003091 ফটো উপলব্ধ |
| 154 নাম : ফুলখা বিসুমতাৰী পিতাৰ নাম: গাটছাং বিসুমতাৰী ঘৰ নং : 21 বয়স : 28 লিঙ্গ : পুৰুষ | CFM0287110 ফটো উপলব্ধ | 155 নাম : শমশ্ৰী বসুমতাৰী স্বামীৰ নাম: ফুলখা বসুমতাৰী ঘৰ নং : 21 বয়স : 26 লিঙ্গ : মহিলা | CFM0265637 ফটো উপলব্ধ | 156 নাম : ফানজা বসুমতাৰী স্বামীৰ নাম: দ্বিমলু বসুমতাৰী ঘৰ নং : 21 বয়স : 25 লিঙ্গ : মহিলা | CFM1225069 ফটো উপলব্ধ |
| 157 নাম : ৰাখেব বসুমতাৰী পিতাৰ নাম: নংগ্ৰিং ঘৰ নং : 22 বয়স : 36 লিঙ্গ : পুৰুষ | CFM0003095 ফটো উপলব্ধ | 158 নাম : খনিখা বসুমতাৰী স্বামীৰ নাম: ৰাকৈব বসুমতাৰী ঘৰ নং : 22 বয়স : 36 লিঙ্গ : মহিলা | CFM0475335 ফটো উপলব্ধ | 159 নাম : লৰগা বসুমতাৰী পিতাৰ নাম: নংগাং ঘৰ নং : 22 বয়স : 32 লিঙ্গ : পুৰুষ | CFM0003096 ফটো উপলব্ধ |
| 160 নাম : ৰুবি বসুমতাৰী পিতাৰ নাম: নংগ্ৰিং বসুমতাৰী ঘৰ নং : 22 বয়স : 32 লিঙ্গ : পুৰুষ | CFM0003094 ফটো উপলব্ধ | 161 নাম : নমিতা বসুমতাৰী স্বামীৰ নাম: লৰগা বসুমতাৰী ঘৰ নং : 22 বয়স : 30 লিঙ্গ : মহিলা | CFM0516484 ফটো উপলব্ধ | 162 নাম : ৰাজা বসুমতাৰী পিতাৰ নাম: নংগাং বসুমতাৰী ঘৰ নং : 22 বয়স : 29 লিঙ্গ : পুৰুষ | CFM0057885 ফটো উপলব্ধ |
| 163 নাম : খাৰলাব বসুমতাৰী পিতাৰ নাম: খেদায় ঘৰ নং : 23 বয়স : 53 লিঙ্গ : পুৰুষ | CFM0003098 ফটো উপলব্ধ | 164 নাম : বিলাইশ্ৰী বড়ো স্বামীৰ নাম: খাওলাব বড়ো ঘৰ নং : 23 বয়স : 46 লিঙ্গ : মহিলা | CFM0003099 ফটো উপলব্ধ | S 165 নাম : গুনেসৰ বসুমতাৰী পিতাৰ নাম: গৌদীৰ বসুমতাৰী ঘৰ নং : 23 বয়স : 73 লিঙ্গ : পুৰুষ | CFM0003100 ফটো উপলব্ধ |
| 166 নাম : কনে বসুমতাৰী স্বামীৰ নাম: গুণেশ্বৰ বসুমতাৰী ঘৰ নং : 28 বয়স : 67 লিঙ্গ : মহিলা | CFM0003101 ফটো উপলব্ধ | 167 নাম : অজিত বসুমতাৰী পিতাৰ নাম: গুণেশ্বৰ বসুমতাৰী ঘৰ নং : 28 বয়স : 53 লিঙ্গ : পুৰুষ | CFM0003102 ফটো উপলব্ধ | 168 নাম : জয়সিং বসুমতাৰী পিতাৰ নাম: গুণেশ্বৰ ঘৰ নং : 28 বয়স : 40 লিঙ্গ : পুৰুষ | CFM8236086 ফটো উপলব্ধ |
| 169 নাম : গানদি বসুমতাৰী স্বামীৰ নাম: অজিত বসুমতাৰী ঘৰ নং : 28 বয়স : 40 লিঙ্গ : মহিলা | CFM8236097 ফটো উপলব্ধ | 170 নাম : মঞ্জিৰা বসুমতাৰী স্বামীৰ নাম: জয়সিং ঘৰ নং : 28 বয়স : 35 লিঙ্গ : মহিলা | CFM0003104 ফটো উপলব্ধ | 171 নাম : দৈসি বসুমতাৰী পিতাৰ নাম: অজিত বসুমতাৰী ঘৰ নং : 28 বয়স : 25 লিঙ্গ : মহিলা | CFM0477695 ফটো উপলব্ধ |
| 172 নাম : জোংমা বসুমতাৰী পিতাৰ নাম: অজিত বসুমতাৰী ঘৰ নং : 24 বয়স : 23 লিঙ্গ : পুৰুষ | CFM1222132 ফটো উপলব্ধ | 173 নাম : জয়মতী বসুমতাৰী স্বামীৰ নাম: দাৰেন ঘৰ নং : 25 বয়স : 69 লিঙ্গ : মহিলা | CFM0003105 ফটো উপলব্ধ | 174 নাম : সৰলা দৈমাৰী পিতাৰ নাম: দাৰেন ঘৰ নং : 25 বয়স : 48 লিঙ্গ : মহিলা | CFM0003106 ফটো উপলব্ধ |
| 175 নাম : ধনমণি দৈমাৰী পিতাৰ নাম: দৈমালু দৈমাৰী ঘৰ নং : 25 বয়স : 27 লিঙ্গ : পুৰুষ | CFM0487033 ফটো উপলব্ধ | 176 নাম : গিৰিশ দৈমাৰী মাতৃৰ নাম: সৰলা দৈমাৰী ঘৰ নং : 25 বয়স : 23 লিঙ্গ : পুৰুষ | CFM1230556 ফটো উপলব্ধ | 177 নাম : অৰহে বসুমতাৰী পিতাৰ নাম: ৰবিৰাম ঘৰ নং : 25 বয়স : 59 লিঙ্গ : পুৰুষ | CFM0003108 ফটো উপলব্ধ |
| 178 নাম : চুমিত্ৰা বসুমতাৰী স্বামীৰ নাম: অৰহে ঘৰ নং : 28 বয়স : 53 লিঙ্গ : মহিলা | CFM8236188 ফটো উপলব্ধ | 179 নাম : শমলা বসুমতাৰী পিতাৰ নাম: আহৈ বসুমতাৰী ঘৰ নং : 28 বয়স : 43 লিঙ্গ : পুৰুষ | CFM0295881 ফটো উপলব্ধ | 180 নাম : সাৰাজুনি গয়াৰী স্বামীৰ নাম: ইসাহাগ বসুমতাৰী ঘৰ নং : 28 বয়স : 39 লিঙ্গ : মহিলা | CFM0475046 ফটো উপলব্ধ |



| | | | | | |
|---|--------------------------|--|--------------------------|---|--------------------------|
| 181 নাম : ইসাহাৰু বসুমতাৰী পিতাৰ নাম: শীলনী বসুমতাৰী ঘৰ নং : 28 বয়স : 37 লিঙ্গ : পুৰুষ | CFM8236199 ফটো উপলব্ধ | # 182 নাম : বৃধবাৰী বসুমতাৰী পিতাৰ নাম: অৰহে বসুমতাৰী ঘৰ নং : 28 বয়স : 30 লিঙ্গ : মহিলা | CFM0091991 ফটো উপলব্ধ | 183 নাম : আগোনশ্ৰী বসুমতাৰী পিতাৰ নাম: অৰহে বসুমতাৰী ঘৰ নং : 28 বয়স : 30 লিঙ্গ : মহিলা | CFM0092452 ফটো উপলব্ধ |
| 184 নাম : জসেফ বসুমতাৰী মাতৃৰ নাম: চুমিত্ৰী বসুমতাৰী ঘৰ নং : 28 বয়স : 22 লিঙ্গ : পুৰুষ | CFM1286715 ফটো উপলব্ধ | 185 নাম : আকিমা নাৰ্জাৰী স্বামীৰ নাম: সমলা বসুমতাৰী ঘৰ নং : 28 বয়স : 19 লিঙ্গ : মহিলা | UUI0122374 ফটো উপলব্ধ | 186 নাম : থিংগিনী বসুমতাৰী স্বামীৰ নাম: বাংগাল বসুমতাৰী ঘৰ নং : 30 বয়স : 63 লিঙ্গ : মহিলা | CFM0003109 ফটো উপলব্ধ |
| 187 নাম : দনদ্রা বসুমতাৰী পিতাৰ নাম: বাংগাল ঘৰ নং : 30 বয়স : 45 লিঙ্গ : মহিলা | CFM0003110 ফটো উপলব্ধ | 188 নাম : দন্দি বসুমতাৰী স্বামীৰ নাম: শৌমলা বসুমতাৰী ঘৰ নং : 30 বয়স : 45 লিঙ্গ : মহিলা | CFM0003112 ফটো উপলব্ধ | 189 নাম : নাওদ্রা বসুমতাৰী পিতাৰ নাম: বাংগাল বসুমতাৰী ঘৰ নং : 30 বয়স : 40 লিঙ্গ : পুৰুষ | CFM0003113 ফটো উপলব্ধ |
| 190 নাম : মংগল বসুমতাৰী পিতাৰ নাম: বাংগাল বসুমতাৰী ঘৰ নং : 30 বয়স : 39 লিঙ্গ : পুৰুষ | CFM8236246 ফটো উপলব্ধ | 191 নাম : থিনা বসুমতাৰী স্বামীৰ নাম: নাতিদ্রা ঘৰ নং : 30 বয়স : 38 লিঙ্গ : মহিলা | CFM0003114 ফটো উপলব্ধ | 192 নাম : প্ৰতিকো বসুমতাৰী স্বামীৰ নাম: দন্দ্রা বসুমতাৰী ঘৰ নং : 30 বয়স : 38 লিঙ্গ : মহিলা | CFM0003111 ফটো উপলব্ধ |
| 193 নাম : হাদোস্ৰী বসুমতাৰী স্বামীৰ নাম: মংগল বসুমতাৰী ঘৰ নং : 30 বয়স : 35 লিঙ্গ : মহিলা | CFM8236279 ফটো উপলব্ধ | 194 নাম : অজয় গয়াৰী পিতাৰ নাম: জাহ্নাল গয়াৰী ঘৰ নং : 30 বয়স : 26 লিঙ্গ : পুৰুষ | CFM7192636 ফটো উপলব্ধ | 195 নাম : বৈসুমৈ বসুমতাৰী পিতাৰ নাম: বাংগাল বসুমতাৰী ঘৰ নং : 30 বয়স : 25 লিঙ্গ : মহিলা | CFM0531483 ফটো উপলব্ধ |
| 196 নাম : মনীশা বসুমতাৰী পিতাৰ নাম: ডন্দ্রা বসুমতাৰী ঘৰ নং : 30 বয়স : 23 লিঙ্গ : মহিলা | CFM1225929 ফটো উপলব্ধ | 197 নাম : দিৱিকা বসুমতাৰী পিতাৰ নাম: ৰিজেন বসুমতাৰী ঘৰ নং : 30 বয়স : 21 লিঙ্গ : মহিলা | CFM7162100 ফটো উপলব্ধ | 198 নাম : দিৱিকা বসুমতাৰী স্বামীৰ নাম: অজয় গয়াৰী ঘৰ নং : 30 বয়স : 21 লিঙ্গ : মহিলা | UUI0040808 ফটো উপলব্ধ |
| 199 নাম : গান্ধিয়া মুসাহাৰী পিতাৰ নাম: খান্দাই মুসাহাৰী ঘৰ নং : 31 বয়স : 60 লিঙ্গ : পুৰুষ | CFM0003115 ফটো উপলব্ধ | 200 নাম : বিনা মুসাহাৰী স্বামীৰ নাম: গান্ধিয়া মুসাহাৰী ঘৰ নং : 31 বয়স : 48 লিঙ্গ : মহিলা | CFM0003116 ফটো উপলব্ধ | 201 নাম : নন্দে মুসাহাৰী পিতাৰ নাম: খান্দাই মুসাহাৰী ঘৰ নং : 31 বয়স : 32 লিঙ্গ : পুৰুষ | CFM0079079 ফটো উপলব্ধ |
| 202 নাম : মনেশ্বৰ মুছাহাৰী পিতাৰ নাম: গান্ধিয়া মুছাহাৰী ঘৰ নং : 31 বয়স : 29 লিঙ্গ : পুৰুষ | CFM0079319 ফটো উপলব্ধ | 203 নাম : বিবুল মুছাহাৰী পিতাৰ নাম: গান্ধিয়া মুছাহাৰী ঘৰ নং : 31 বয়স : 28 লিঙ্গ : পুৰুষ | CFM0092023 ফটো উপলব্ধ | 204 নাম : কবিতা বৰ স্বামীৰ নাম: নন্দে মুসাহাৰী ঘৰ নং : 31 বয়স : 26 লিঙ্গ : মহিলা | UUI0071258 ফটো উপলব্ধ |
| 205 নাম : অনজালি মুছাহাৰী স্বামীৰ নাম: বিবুল মুছাহাৰী ঘৰ নং : 31 বয়স : 25 লিঙ্গ : মহিলা | CFM0515700 ফটো উপলব্ধ | 206 নাম : গিতা বৰ স্বামীৰ নাম: মনেশ্বৰ মুসাহাৰী ঘৰ নং : 31 বয়স : 24 লিঙ্গ : মহিলা | CFM0453563 ফটো উপলব্ধ | S 207 নাম : ফমেলা দৈমাৰী পিতাৰ নাম: খান্দাই দৈমাৰী ঘৰ নং : 31 বয়স : 26 লিঙ্গ : মহিলা | CFM0529909 ফটো উপলব্ধ |
| 208 নাম : চমশ্ৰী বসুমতাৰী পিতাৰ নাম: নৰেন ঘৰ নং : 38 বয়স : 43 লিঙ্গ : মহিলা | CFM0003119 ফটো উপলব্ধ | 209 নাম : ৰাজ বসুমতাৰী পিতাৰ নাম: নীল বসুমতাৰী ঘৰ নং : 34 বয়স : 22 লিঙ্গ : পুৰুষ | CFM1288331 ফটো উপলব্ধ | 210 নাম : গয়াৰী বসুমতাৰী স্বামীৰ নাম: নেউলা ঘৰ নং : 35 বয়স : 58 লিঙ্গ : মহিলা | CFM0003121 ফটো উপলব্ধ |



| | | | | | |
|---|--------------------------|--|--------------------------|---|--------------------------|
| 211 নাম : চেগম বসুমতাৰী পিতাৰ নাম: নেউলা ঘৰ নং : ৩৫ বয়স : 53 লিঙ্গ : পুৰুষ | CFM0003122 ফটো উপলব্ধ | S 212 নাম : সৃজিত বসুমতাৰী পিতাৰ নাম: চেগম বসুমতাৰী ঘৰ নং : Khamardwisa বয়স : 21 লিঙ্গ : পুৰুষ | CFM7187248 ফটো উপলব্ধ | 213 নাম : বলোৰাম বড়ো পিতাৰ নাম: হৰচন বড়ো ঘৰ নং : ৩৬ বয়স : 53 লিঙ্গ : পুৰুষ | CFM0003125 ফটো উপলব্ধ |
| 214 নাম : ললিতা বসুমতাৰী স্বামীৰ নাম: লক্ষী বসুমতাৰী ঘৰ নং : ৩৬ বয়স : 52 লিঙ্গ : মহিলা | CFM0003127 ফটো উপলব্ধ | 215 নাম : হাইনা বসুমতাৰী পিতাৰ নাম: লক্ষীৰাম ঘৰ নং : ৩৬ বয়স : 43 লিঙ্গ : মহিলা | CFM0003128 ফটো উপলব্ধ | 216 নাম : জাম্বি বড়ো স্বামীৰ নাম: বলোৰাম বড়ো ঘৰ নং : ৩৬ বয়স : 43 লিঙ্গ : মহিলা | CFM0003126 ফটো উপলব্ধ |
| 217 নাম : বুবিৰাম বসুমতাৰী পিতাৰ নাম: ললিতা বসুমতাৰী ঘৰ নং : ৩৬ বয়স : 29 লিঙ্গ : পুৰুষ | CFM0085977 ফটো উপলব্ধ | 218 নাম : সমখোৰ বড়ো পিতাৰ নাম: বলোৰাম বড়ো ঘৰ নং : ৩৬ বয়স : 29 লিঙ্গ : পুৰুষ | CFM0085969 ফটো উপলব্ধ | 219 নাম : বৰ্ণালী বসুমতাৰী স্বামীৰ নাম: বুবিৰাম বসুমতাৰী ঘৰ নং : ৩৬ বয়স : 27 লিঙ্গ : মহিলা | CFM0516690 ফটো উপলব্ধ |
| 220 নাম : বুবি বসুমতাৰী পিতাৰ নাম: বলোৰাম বসুমতাৰী ঘৰ নং : 36 বয়স : 26 লিঙ্গ : পুৰুষ | CFM1222777 ফটো উপলব্ধ | 221 নাম : শমশ্ৰী বসুমতাৰী স্বামীৰ নাম: বুবি বসুমতাৰী ঘৰ নং : 36 বয়স : 22 লিঙ্গ : মহিলা | UUI0118190 ফটো উপলব্ধ | 222 নাম : গানখৰি বসুমতাৰী স্বামীৰ নাম: টিকেব ঘৰ নং : ৩৭ বয়স : 63 লিঙ্গ : মহিলা | CFM0003131 ফটো উপলব্ধ |
| 223 নাম : থখলা বসুমতাৰী পিতাৰ নাম: বৰ্ণগাল ঘৰ নং : ৩৭ বয়স : 53 লিঙ্গ : পুৰুষ | CFM8236462 ফটো উপলব্ধ | 224 নাম : তবসি বসুমতাৰী স্বামীৰ নাম: থখলা বসুমতাৰী ঘৰ নং : ৩৭ বয়স : 43 লিঙ্গ : মহিলা | CFM0003132 ফটো উপলব্ধ | 225 নাম : বাব বসুমতাৰী পিতাৰ নাম: টিকেব ঘৰ নং : ৩৭ বয়স : 40 লিঙ্গ : পুৰুষ | CFM0003133 ফটো উপলব্ধ |
| 226 নাম : সাবৰাম বসুমতাৰী পিতাৰ নাম: টিকেব বসুমতাৰী ঘৰ নং : ৩৭ বয়স : 39 লিঙ্গ : পুৰুষ | CFM0003134 ফটো উপলব্ধ | 227 নাম : বনি বসুমতাৰী স্বামীৰ নাম: বাবু বসুমতাৰী ঘৰ নং : 37 বয়স : 37 লিঙ্গ : মহিলা | CFM0003138 ফটো উপলব্ধ | 228 নাম : বিস্তি বসুমতাৰী পিতাৰ নাম: টিকেব ঘৰ নং : ৩৭ বয়স : 36 লিঙ্গ : পুৰুষ | CFM0003135 ফটো উপলব্ধ |
| 229 নাম : থৰফে বসুমতাৰী স্বামীৰ নাম: সাবৰাম বসুমতাৰী ঘৰ নং : ৩৭ বয়স : 36 লিঙ্গ : মহিলা | CFM0003136 ফটো উপলব্ধ | 230 নাম : দীপক বোচমতাৰী পিতাৰ নাম: চুবৰাম বোচমতাৰী ঘৰ নং : 37 বয়স : 28 লিঙ্গ : পুৰুষ | CFM0290957 ফটো উপলব্ধ | 231 নাম : জংগিলা বসুমতাৰী পিতাৰ নাম: শাবৰাম বসুমতাৰী ঘৰ নং : East Khamardwisa বয়স : 22 লিঙ্গ : পুৰুষ | CFM7187230 ফটো উপলব্ধ |
| 232 নাম : ঘনান্ত বড়ো পিতাৰ নাম: গভাৰাম ঘৰ নং : ৩৮ বয়স : 56 লিঙ্গ : পুৰুষ | CFM0003139 ফটো উপলব্ধ | 233 নাম : দুলুৰ বড়ো স্বামীৰ নাম: ঘনান্ত ঘৰ নং : ৩৮ বয়স : 48 লিঙ্গ : মহিলা | CFM0003140 ফটো উপলব্ধ | 234 নাম : বিসন বসুমতাৰী পিতাৰ নাম: কনানত বসুমতাৰী ঘৰ নং : 38 বয়স : 31 লিঙ্গ : পুৰুষ | CFM0280214 ফটো উপলব্ধ |
| 235 নাম : কবিতা বসুমতাৰী স্বামীৰ নাম: বীৰশন বসুমতাৰী ঘৰ নং : 38 বয়স : 27 লিঙ্গ : মহিলা | CFM0278143 ফটো উপলব্ধ | 236 নাম : বঞ্জিত বসুমতাৰী পিতাৰ নাম: সভা ঘৰ নং : ৩৯ বয়স : 55 লিঙ্গ : পুৰুষ | CFM0003141 ফটো উপলব্ধ | 237 নাম : বিমলা দৈমাৰি স্বামীৰ নাম: খফি ঘৰ নং : ৪০ বয়স : 58 লিঙ্গ : মহিলা | CFM0003144 ফটো উপলব্ধ |
| 238 নাম : শংকৰ দৈমাৰী পিতাৰ নাম: গজেন দৈমাৰী ঘৰ নং : 40 বয়স : 32 লিঙ্গ : পুৰুষ | CFM0457713 ফটো উপলব্ধ | 239 নাম : দদে দৈমাৰি স্বামীৰ নাম: শংকৰ দৈমাৰি ঘৰ নং : 40 বয়স : 30 লিঙ্গ : মহিলা | CFM0457705 ফটো উপলব্ধ | 240 নাম : বিজিত বসুমতাৰী পিতাৰ নাম: টনসায় বসুমতাৰী ঘৰ নং : 40 বয়স : 23 লিঙ্গ : পুৰুষ | CFM0411702 ফটো উপলব্ধ |



| | | | | | |
|---|--------------------------|---|--------------------------|---|--------------------------|
| 241 নাম : সুবোধ বসুমতাৰী পিতাৰ নাম: অচীণ বসুমতাৰী ঘৰ নং : 82 বয়স : 67 লিঙ্গ : পুৰুষ | CFM0003146 ফটো উপলব্ধ | S 242 নাম : গাৰাচিং বসুমতাৰী স্বামীৰ নাম: সুবোধ বসুমতাৰী ঘৰ নং : 82 বয়স : 63 লিঙ্গ : মহিলা | CFM0003147 ফটো উপলব্ধ | 243 নাম : ৰঞ্জিত বসুমতাৰী পিতাৰ নাম: সুবোধ ঘৰ নং : 82 বয়স : 48 লিঙ্গ : পুৰুষ | CFM0003148 ফটো উপলব্ধ |
| 244 নাম : ধনজিত বসুমতাৰী পিতাৰ নাম: সুবোধ ঘৰ নং : 82 বয়স : 48 লিঙ্গ : পুৰুষ | CFM0003149 ফটো উপলব্ধ | 245 নাম : নানি বসুমতাৰী স্বামীৰ নাম: ধনজিত ঘৰ নং : 82 বয়স : 43 লিঙ্গ : মহিলা | CFM0003151 ফটো উপলব্ধ | 246 নাম : দৈমালি বসুমতাৰী স্বামীৰ নাম: ৰনজিত বসুমতাৰী ঘৰ নং : 82 বয়স : 43 লিঙ্গ : মহিলা | CFM0003150 ফটো উপলব্ধ |
| S 247 নাম : সুনশ্ৰী নাৰ্জাৰী স্বামীৰ নাম: মণ্টু ঘৰ নং : 85 বয়স : 35 লিঙ্গ : মহিলা | CFM0003152 ফটো উপলব্ধ | 248 নাম : ৰাজা বসুমতাৰী পিতাৰ নাম: ৰনজিদ বসুমতাৰী ঘৰ নং : 82 বয়স : 26 লিঙ্গ : পুৰুষ | CFM0467852 ফটো উপলব্ধ | 249 নাম : খোৰোমখাং বসুমতাৰী পিতাৰ নাম: ৰঞ্জিত বসুমতাৰী ঘৰ নং : 41 বয়স : 23 লিঙ্গ : পুৰুষ | CFM0458406 ফটো উপলব্ধ |
| 250 নাম : সত্যজিত বসুমতাৰী পিতাৰ নাম: ধনজিত বসুমতাৰী ঘৰ নং : 41 বয়স : 21 লিঙ্গ : পুৰুষ | UUI0036624 ফটো উপলব্ধ | 251 নাম : দাবে বসুমতাৰী স্বামীৰ নাম: চন্দ্ৰিলা ঘৰ নং : 82 বয়স : 43 লিঙ্গ : মহিলা | CFM0003154 ফটো উপলব্ধ | S 252 নাম : চাওকলা বসুমতাৰী পিতাৰ নাম: চাওখীল বসুমতাৰী ঘৰ নং : 83 বয়স : 53 লিঙ্গ : পুৰুষ | CFM0003156 ফটো উপলব্ধ |
| 253 নাম : খনলে বসুমতাৰী স্বামীৰ নাম: চাৰখলা বসুমতাৰী ঘৰ নং : 83 বয়স : 52 লিঙ্গ : মহিলা | CFM0003157 ফটো উপলব্ধ | 254 নাম : আৰ্ণা বসুমতাৰী পিতাৰ নাম: সৰিখল বসুমতাৰী ঘৰ নং : 43 বয়স : 32 লিঙ্গ : পুৰুষ | CFM0262329 ফটো উপলব্ধ | 255 নাম : বৈসুই বসুমতাৰী স্বামীৰ নাম: সমখোৰ বসুমতাৰী ঘৰ নং : 43 বয়স : 28 লিঙ্গ : মহিলা | CFM0277954 ফটো উপলব্ধ |
| 256 নাম : ছোমখোৰ বসুমতাৰী পিতাৰ নাম: চাওকলা বসুমতাৰী ঘৰ নং : 83 বয়স : 28 লিঙ্গ : পুৰুষ | CFM0093757 ফটো উপলব্ধ | 257 নাম : উপেন বসুমতাৰী পিতাৰ নাম: চাৰখলা বসুমতাৰী ঘৰ নং : 43 বয়স : 22 লিঙ্গ : পুৰুষ | CFM1300268 ফটো উপলব্ধ | 258 নাম : সালা বসুমতাৰী পিতাৰ নাম: খাক্ৰেব বসুমতাৰী ঘৰ নং : 88 বয়স : 50 লিঙ্গ : পুৰুষ | CFM0003158 ফটো উপলব্ধ |
| 259 নাম : গাবখলী বসুমতাৰী স্বামীৰ নাম: মতিন বসুমতাৰী ঘৰ নং : 88 বয়স : 46 লিঙ্গ : মহিলা | CFM0003159 ফটো উপলব্ধ | 260 নাম : মনলা বসুমতাৰী পিতাৰ নাম: কৰুনা ঘৰ নং : 88 বয়স : 43 লিঙ্গ : পুৰুষ | CFM0003160 ফটো উপলব্ধ | 261 নাম : খনসায় বসুমতাৰী পিতাৰ নাম: সাৰলা বসুমতাৰী ঘৰ নং : 88 বয়স : 39 লিঙ্গ : পুৰুষ | CFM0480756 ফটো উপলব্ধ |
| 262 নাম : বদাহী বসুমতাৰী পিতাৰ নাম: মতিন বসুমতাৰী ঘৰ নং : 44 বয়স : 29 লিঙ্গ : পুৰুষ | CFM0290346 ফটো উপলব্ধ | 263 নাম : সনোসী বসুমতাৰী স্বামীৰ নাম: মনলা বসুমতাৰী ঘৰ নং : 44 বয়স : 26 লিঙ্গ : মহিলা | CFM0416248 ফটো উপলব্ধ | 264 নাম : মৰমি বসুমতাৰী স্বামীৰ নাম: খনসায় বসুমতাৰী ঘৰ নং : 88 বয়স : 25 লিঙ্গ : মহিলা | CFM0480681 ফটো উপলব্ধ |
| 265 নাম : ৰকেত বসুমতাৰী পিতাৰ নাম: গোপী বসুমতাৰী ঘৰ নং : 44 বয়স : 20 লিঙ্গ : পুৰুষ | UUI0123372 ফটো উপলব্ধ | 266 নাম : ফেনখেব বসুমতাৰী স্বামীৰ নাম: বুদ্ধা ঘৰ নং : 85 বয়স : 63 লিঙ্গ : মহিলা | CFM0003162 ফটো উপলব্ধ | 267 নাম : দিপলা বসুমতাৰী পিতাৰ নাম: বুদ্ধা ঘৰ নং : 85 বয়স : 43 লিঙ্গ : পুৰুষ | CFM0003163 ফটো উপলব্ধ |
| 268 নাম : দমোন্তী বসুমতাৰী স্বামীৰ নাম: দিপলা বসুমতাৰী ঘৰ নং : 85 বয়স : 36 লিঙ্গ : মহিলা | CFM0095166 ফটো উপলব্ধ | 269 নাম : নাৰলা বসুমতাৰী পিতাৰ নাম: খাক্ৰেব ঘৰ নং : 86 বয়স : 52 লিঙ্গ : পুৰুষ | CFM0003165 ফটো উপলব্ধ | 270 নাম : অনিমা বসুমতাৰী স্বামীৰ নাম: নাদলা ঘৰ নং : 86 বয়স : 46 লিঙ্গ : মহিলা | CFM0003166 ফটো উপলব্ধ |



| | | | | | |
|--|--------------------------|---|--------------------------|---|--------------------------|
| 271 নাম : তৰুন বসুমতাৰী পিতাৰ নাম: টেপৰা বসুমতাৰী ঘৰ নং : 89 বয়স : 58 লিঙ্গ : পুৰুষ | CFM0003167 ফটো উপলব্ধ | 272 নাম : বদ্রা বসুমতাৰী পিতাৰ নাম: উৰুন বসুমতাৰী ঘৰ নং : 89 বয়স : 31 লিঙ্গ : পুৰুষ | CFM1849883 ফটো উপলব্ধ | 273 নাম : কমোলী বসুমতাৰী স্বামীৰ নাম: বদ্রা বসুমতাৰী ঘৰ নং : 89 বয়স : 29 লিঙ্গ : মহিলা | CFM0096966 ফটো উপলব্ধ |
| 274 নাম : বিনন্দ বসুমতাৰী পিতাৰ নাম: পৰ্বশু ঘৰ নং : 84 বয়স : 53 লিঙ্গ : পুৰুষ | CFM0003169 ফটো উপলব্ধ | 275 নাম : দয়া বসুমতাৰী স্বামীৰ নাম: বিনন্দ ঘৰ নং : 84 বয়স : 48 লিঙ্গ : মহিলা | CFM0003170 ফটো উপলব্ধ | 276 নাম : নিজোৰা বসুমতাৰী মাতৃৰ নাম: দয়া বসুমতাৰী ঘৰ নং : 48 বয়স : 24 লিঙ্গ : মহিলা | CFM0351247 ফটো উপলব্ধ |
| 277 নাম : মাইনাও বসুমতাৰী পিতাৰ নাম: বিনন্দ বসুমতাৰী ঘৰ নং : 48 বয়স : 22 লিঙ্গ : মহিলা | UUI0020602 ফটো উপলব্ধ | 278 নাম : গপিনাত গয়াৰী পিতাৰ নাম: মেফ্ৰাং গয়াৰী ঘৰ নং : 49 বয়স : 44 লিঙ্গ : পুৰুষ | CFM0448308 ফটো উপলব্ধ | 279 নাম : চৌমুৱা বডো পিতাৰ নাম: বেঙা ঘৰ নং : 89 বয়স : 43 লিঙ্গ : পুৰুষ | CFM8236871 ফটো উপলব্ধ |
| 280 নাম : ছমেছ দৈমাৰী মাতৃৰ নাম: বুপেশ্বৰী ব্ৰহ্ম ঘৰ নং : 49 বয়স : 41 লিঙ্গ : পুৰুষ | KLM0120816 ফটো উপলব্ধ | 281 নাম : এন্লা বসুমতাৰী পিতাৰ নাম: লৈবশ্বৰ ঘৰ নং : 50 বয়স : 50 লিঙ্গ : পুৰুষ | CFM8236893 ফটো উপলব্ধ | 282 নাম : গলাপি বসুমতাৰী স্বামীৰ নাম: এনালা বসুমতাৰী ঘৰ নং : 50 বয়স : 47 লিঙ্গ : মহিলা | HHK6834793 ফটো উপলব্ধ |
| 283 নাম : সমাইনা বসুমতাৰী পিতাৰ নাম: অনলা ঘৰ নং : 50 বয়স : 21 লিঙ্গ : মহিলা | UUI0054775 ফটো উপলব্ধ | 284 নাম : গোপিনাথ বসুমতাৰী পিতাৰ নাম: গালাৰ ঘৰ নং : 51 বয়স : 46 লিঙ্গ : পুৰুষ | CFM0003173 ফটো উপলব্ধ | 285 নাম : সাবিত্ৰী বসুমতাৰী স্বামীৰ নাম: গোৰি বসুমতাৰী ঘৰ নং : 51 বয়স : 46 লিঙ্গ : মহিলা | CFM0003172 ফটো উপলব্ধ |
| 286 নাম : নিস বসুমতাৰী স্বামীৰ নাম: গৌপিন বসুমতাৰী ঘৰ নং : 51 বয়স : 44 লিঙ্গ : মহিলা | CFM0003174 ফটো উপলব্ধ | 287 নাম : বিষ্টি বসুমতাৰী পিতাৰ নাম: গৌপিনাথ বসুমতাৰী ঘৰ নং : 51 বয়স : 28 লিঙ্গ : পুৰুষ | CFM1224484 ফটো উপলব্ধ | 288 নাম : গৌমচাৰ বসুমতাৰী পিতাৰ নাম: মহিন্দ্ৰ ঘৰ নং : 50 বয়স : 43 লিঙ্গ : পুৰুষ | CFM0003176 ফটো উপলব্ধ |
| 289 নাম : জচোদা বসুমতাৰী স্বামীৰ নাম: গীমছাৰ বসুমতাৰী ঘৰ নং : 50 বয়স : 39 লিঙ্গ : মহিলা | CFM0092460 ফটো উপলব্ধ | 290 নাম : সম্বাৰ ব্ৰহ্ম পিতাৰ নাম: আমচৰন ঘৰ নং : 58 বয়স : 62 লিঙ্গ : পুৰুষ | CFM0003177 ফটো উপলব্ধ | 291 নাম : গাবখুলি ব্ৰহ্ম স্বামীৰ নাম: সম্বাৰ ঘৰ নং : 58 বয়স : 50 লিঙ্গ : মহিলা | CFM0003179 ফটো উপলব্ধ |
| 292 নাম : মৈনা ব্ৰহ্ম পিতাৰ নাম: সম্বাৰ ব্ৰহ্ম ঘৰ নং : 58 বয়স : 32 লিঙ্গ : মহিলা | CFM0003181 ফটো উপলব্ধ | 293 নাম : নৌজৌৰ ব্ৰহ্ম পিতাৰ নাম: সম্বাৰ ব্ৰহ্ম ঘৰ নং : 54 বয়স : 25 লিঙ্গ : পুৰুষ | CFM0363283 ফটো উপলব্ধ | 294 নাম : চন্দ্ৰমালী ব্ৰহ্ম পিতাৰ নাম: সম্বাৰ ব্ৰহ্ম ঘৰ নং : 54 বয়স : 24 লিঙ্গ : মহিলা | CFM0452706 ফটো উপলব্ধ |
| # 295 নাম : মৈনাব ব্ৰহ্মা পিতাৰ নাম: সম্বাৰ ব্ৰহ্মা ঘৰ নং : 54 বয়স : 22 লিঙ্গ : মহিলা | CFM7186455 ফটো উপলব্ধ | 296 নাম : দীনেশ শ্বৰ্গীয়াৰী পিতাৰ নাম: কৃষ্ণ শ্বৰ্গীয়াৰী ঘৰ নং : 55 বয়স : 52 লিঙ্গ : পুৰুষ | CFM0003182 ফটো উপলব্ধ | 297 নাম : ধানেশ্বৰী স্বৰ্গীয়াৰী স্বামীৰ নাম: দীনেশ শ্বৰ্গীয়াৰী ঘৰ নং : 55 বয়স : 47 লিঙ্গ : মহিলা | CFM0003183 ফটো উপলব্ধ |
| 298 নাম : চিমল শ্বৰ্গীয়াৰী পিতাৰ নাম: কৃষ্ণ ঘৰ নং : 55 বয়স : 47 লিঙ্গ : পুৰুষ | CFM0003184 ফটো উপলব্ধ | 299 নাম : বেলশ্ৰী শ্বৰ্গীয়াৰী স্বামীৰ নাম: দীনেশ শ্বৰ্গীয়াৰী ঘৰ নং : 55 বয়স : 46 লিঙ্গ : মহিলা | CFM8237056 ফটো উপলব্ধ | 300 নাম : ৰহিলা শ্বৰ্গীয়াৰী স্বামীৰ নাম: চিমল শ্বৰ্গীয়াৰী ঘৰ নং : 55 বয়স : 43 লিঙ্গ : মহিলা | UUI0130989 ফটো উপলব্ধ |



| | | | | | |
|--|--------------------------|---|--------------------------|--|--------------------------|
| 301 নাম : বাকেশ্ব স্বৰ্গীয়াৰী পিতাৰ নাম: দিনেশ স্বৰ্গীয়াৰী ঘৰ নং : ৫৫ বয়স : 35 লিঙ্গ : পুৰুষ | CFM8240491 ফটো উপলব্ধ | 302 নাম : সোমলা স্বৰ্গীয়াৰী পিতাৰ নাম: দিনেশ স্বৰ্গীয়াৰী ঘৰ নং : ৫৫ বয়স : 32 লিঙ্গ : পুৰুষ | CFM8240479 ফটো উপলব্ধ | 303 নাম : জিতেন স্বৰ্গীয়াৰী পিতাৰ নাম: দিনেশ স্বৰ্গীয়াৰী ঘৰ নং : ৫৫ বয়স : 30 লিঙ্গ : পুৰুষ | CFM8240480 ফটো উপলব্ধ |
| 304 নাম : মিনিজলী স্বৰ্গীয়াৰী পিতাৰ নাম: দিনেশ স্বৰ্গীয়াৰী ঘৰ নং : ৫৫ বয়স : 27 লিঙ্গ : পুৰুষ | CFM0092031 ফটো উপলব্ধ | 305 নাম : ৰুমবাং বড়ো স্বৰ্গীয়াৰী স্বামীৰ নাম: বাকেশ্ব স্বৰ্গীয়াৰী ঘৰ নং : 55 বয়স : 26 লিঙ্গ : মহিলা | CFM1160472 ফটো উপলব্ধ | 306 নাম : গংগাধৰ স্বৰ্গীয়াৰী পিতাৰ নাম: দিনেশ স্বৰ্গীয়াৰী ঘৰ নং : 55 বয়স : 23 লিঙ্গ : পুৰুষ | CFM0454959 ফটো উপলব্ধ |
| 307 নাম : আৰ্গেশ্ব স্বৰ্গীয়াৰী পিতাৰ নাম: সিমোল স্বৰ্গীয়াৰী ঘৰ নং : 55 বয়স : 21 লিঙ্গ : পুৰুষ | CFM7191679 ফটো উপলব্ধ | 308 নাম : আদী বসুমতাৰী স্বামীৰ নাম: খেকেলো বসুমতাৰী ঘৰ নং : ৫৬ বয়স : 63 লিঙ্গ : মহিলা | CFM0003188 ফটো উপলব্ধ | 309 নাম : ছম্বাৰ বসুমতাৰী পিতাৰ নাম: আদী বসুমতাৰী ঘৰ নং : ৫৬ বয়স : 33 লিঙ্গ : পুৰুষ | CFM0092072 ফটো উপলব্ধ |
| 310 নাম : লামবোৰ বসুমতাৰী পিতাৰ নাম: খেকেলো বসুমতাৰী ঘৰ নং : ৫৬ বয়স : 31 লিঙ্গ : পুৰুষ | CFM1849872 ফটো উপলব্ধ | 311 নাম : স্বামী বসুমতাৰী স্বামীৰ নাম: সখাৰু বসুমতাৰী ঘৰ নং : 56 বয়স : 31 লিঙ্গ : মহিলা | CFM0261206 ফটো উপলব্ধ | 312 নাম : পাণ্ডুনি বসুমতাৰী স্বামীৰ নাম: লম্বাৰু বসুমতাৰী ঘৰ নং : 56 বয়স : 27 লিঙ্গ : মহিলা | CFM0267112 ফটো উপলব্ধ |
| 313 নাম : দাওখা বসুমতাৰী পিতাৰ নাম: ৰবিৰাম ঘৰ নং : ৫৭ বয়স : 65 লিঙ্গ : পুৰুষ | CFM0003189 ফটো উপলব্ধ | 314 নাম : সোমে বসুমতাৰী স্বামীৰ নাম: দাওফা ঘৰ নং : ৫৭ বয়স : 63 লিঙ্গ : মহিলা | CFM0003190 ফটো উপলব্ধ | 315 নাম : সানিল বসুমচাৰি পিতাৰ নাম: দাৰীখা ভসুমতাৰি ঘৰ নং : ৫৭ বয়স : 38 লিঙ্গ : পুৰুষ | CFM0003191 ফটো উপলব্ধ |
| 316 নাম : ৰাজেশ্ব বসুমতাৰী পিতাৰ নাম: দাওখা ঘৰ নং : ৫৭ বয়স : 36 লিঙ্গ : পুৰুষ | CFM0003192 ফটো উপলব্ধ | 317 নাম : সৌম্যা মুংহাৰী স্বামীৰ নাম: ৰাজেশ্ব অসম ঘৰ নং : ৫৭ বয়স : 29 লিঙ্গ : মহিলা | CFM0483040 ফটো উপলব্ধ | S 318 নাম : মিঠন বড়ো পিতাৰ নাম: গাখীয়া বড়ো ঘৰ নং : ৫৭ বয়স : 28 লিঙ্গ : পুৰুষ | CFM0531509 ফটো উপলব্ধ |
| #2 319 নাম : ৰিতা বসুমতাৰী স্বামীৰ নাম: সানিল বসুমতাৰী ঘৰ নং : 57 বয়স : 27 লিঙ্গ : মহিলা | CFM0287912 ফটো উপলব্ধ | 320 নাম : সুবত বসুমতাৰী পিতাৰ নাম: ৰবিৰাম ঘৰ নং : ৫৮ বয়স : 63 লিঙ্গ : পুৰুষ | CFM0003193 ফটো উপলব্ধ | 321 নাম : অনিলা বসুমতাৰী স্বামীৰ নাম: সুবত ঘৰ নং : ৫৮ বয়স : 60 লিঙ্গ : মহিলা | CFM0003194 ফটো উপলব্ধ |
| 322 নাম : সিং বসুমতাৰী পিতাৰ নাম: ৰবিৰাম ঘৰ নং : ৫৮ বয়স : 60 লিঙ্গ : পুৰুষ | CFM0003195 ফটো উপলব্ধ | # 323 নাম : বিৰলা বসুমতাৰী স্বামীৰ নাম: সিং বসুমতাৰী ঘৰ নং : ৫৮ বয়স : 54 লিঙ্গ : মহিলা | CFM0003196 ফটো উপলব্ধ | 324 নাম : দিনা বসুমতাৰী অন্যান্য: ৰবিৰাম বসুমতাৰী ঘৰ নং : ৫৮ বয়স : 53 লিঙ্গ : পুৰুষ | CFM0003197 ফটো উপলব্ধ |
| 325 নাম : ধননজয় বসুমতাৰী পিতাৰ নাম: সুবত বসুমতাৰী ঘৰ নং : ৫৮ বয়স : 34 লিঙ্গ : পুৰুষ | CFM0092163 ফটো উপলব্ধ | 326 নাম : কিমী বসুমতাৰী অন্যান্য: ধননজয় বসুমতাৰী ঘৰ নং : ৫৮ বয়স : 31 লিঙ্গ : মহিলা | CFM0092155 ফটো উপলব্ধ | 327 নাম : ৰাতুল বসুমতাৰী পিতাৰ নাম: জৌংবলাৰ বসুমতাৰী ঘৰ নং : ৫৮ বয়স : 30 লিঙ্গ : পুৰুষ | CFM1849850 ফটো উপলব্ধ |
| 328 নাম : বীনা বড়ো স্বামীৰ নাম: ৰাতুল ঘৰ নং : 58 বয়স : 29 লিঙ্গ : মহিলা | UUI0041400 ফটো উপলব্ধ | S 329 নাম : মৈনা বসুমতাৰী পিতাৰ নাম: সুবত বসুমতাৰী ঘৰ নং : ৫৮ বয়স : 28 লিঙ্গ : মহিলা | CFM0092114 ফটো উপলব্ধ | 330 নাম : দিপসুং বসুমতাৰী পিতাৰ নাম: সিং বসুমতাৰী ঘৰ নং : 58 বয়স : 22 লিঙ্গ : পুৰুষ | CFM7191265 ফটো উপলব্ধ |



| | | | | | |
|---|--------------------------|--|--------------------------|---|--------------------------|
| 331 নাম : বানী বসুমতাৰী স্বামীৰ নাম: বগা ঘৰ নং : ৫৯ বয়স : 63 লিঙ্গ : মহিলা | CFM0003198 ফটো উপলব্ধ | 332 নাম : কল্পনা বসুমতাৰী স্বামীৰ নাম: গাওঁৰাও ঘৰ নং : ৫৯ বয়স : 43 লিঙ্গ : মহিলা | CFM0003201 ফটো উপলব্ধ | 333 নাম : দামফা বসুমতাৰী পিতাৰ নাম: বগা ঘৰ নং : ৫৯ বয়স : 43 লিঙ্গ : পুৰুষ | CFM0003200 ফটো উপলব্ধ |
| 334 নাম : গাওঁৰাও বসুমতাৰী পিতাৰ নাম: বগা ঘৰ নং : ৫৯ বয়স : 42 লিঙ্গ : পুৰুষ | CFM0003202 ফটো উপলব্ধ | 335 নাম : গৌন্দী বসুমতাৰী স্বামীৰ নাম: অজিত বসুমতাৰী ঘৰ নং : ৫৯ বয়স : 41 লিঙ্গ : মহিলা | CFM0003203 ফটো উপলব্ধ | 336 নাম : সোনাই বসুমতাৰী স্বামীৰ নাম: দাম্ফা লা বসুমতাৰী ঘৰ নং : ৫৯ বয়স : 40 লিঙ্গ : মহিলা | CFM0003204 ফটো উপলব্ধ |
| 337 নাম : মেহং বসুমতাৰী পিতাৰ নাম: বগা ঘৰ নং : ৫৯ বয়স : 36 লিঙ্গ : পুৰুষ | CFM0003205 ফটো উপলব্ধ | 338 নাম : গৌজোনপ্ৰি বসুমতাৰী স্বামীৰ নাম: মেহং ঘৰ নং : ৫৯ বয়স : 35 লিঙ্গ : মহিলা | CFM8237283 ফটো উপলব্ধ | 339 নাম : বীৰখাং বসুমতাৰী পিতাৰ নাম: অজিত বসুমতাৰী ঘৰ নং : ৫৯ বয়স : 28 লিঙ্গ : পুৰুষ | CFM0516476 ফটো উপলব্ধ |
| 340 নাম : পূৰ্ণিমা ব্ৰহ্ম স্বামীৰ নাম: বীৰখাং বসুমতাৰী ঘৰ নং : 59 বয়স : 27 লিঙ্গ : মহিলা | CFM1202621 ফটো উপলব্ধ | 341 নাম : ব্ৰিচীনা বসুমতাৰী পিতাৰ নাম: দংপ্লা বসুমতাৰী ঘৰ নং : Khamardwisa বয়স : 22 লিঙ্গ : মহিলা | CFM7187255 ফটো উপলব্ধ | 342 নাম : মোনথায় বসুমতাৰী পিতাৰ নাম: দংপ্লা বসুমতাৰী ঘৰ নং : 59 বয়স : 20 লিঙ্গ : পুৰুষ | UUI0105684 ফটো উপলব্ধ |
| 343 নাম : সোনিয়া বসুমতাৰী পিতাৰ নাম: গাওঁৰাও বসুমতাৰী ঘৰ নং : 59 বয়স : 19 লিঙ্গ : মহিলা | UUI0122614 ফটো উপলব্ধ | 344 নাম : আলাইশ্ৰী বসুমতাৰী স্বামীৰ নাম: গালা ঘৰ নং : ৬০ বয়স : 58 লিঙ্গ : মহিলা | CFM0003206 ফটো উপলব্ধ | 345 নাম : বীনা বড়ো পিতাৰ নাম: ৰঞ্জিত বড়ো ঘৰ নং : 60 বয়স : 37 লিঙ্গ : মহিলা | UUI0074724 ফটো উপলব্ধ |
| 346 নাম : হালা বসুমতাৰী পিতাৰ নাম: গালা বসুমতাৰী ঘৰ নং : 60 বয়স : 32 লিঙ্গ : পুৰুষ | CFM0281790 ফটো উপলব্ধ | 347 নাম : চায়াৰাণি গয়াৰী স্বামীৰ নাম: সুপ্ৰিম বসুমতাৰী ঘৰ নং : ৬০ বয়স : 27 লিঙ্গ : মহিলা | CFM0544130 ফটো উপলব্ধ | 348 নাম : মিন বসুমতাৰী স্বামীৰ নাম: জ্ঞান বসুমতাৰী ঘৰ নং : ৬১ বয়স : 62 লিঙ্গ : মহিলা | CFM0003207 ফটো উপলব্ধ |
| 349 নাম : চেনা বসুমতাৰী পিতাৰ নাম: লৈডাই ঘৰ নং : ৬১ বয়স : 46 লিঙ্গ : পুৰুষ | CFM0003208 ফটো উপলব্ধ | 350 নাম : সনে বসুমতাৰী স্বামীৰ নাম: চেনা বসুমতাৰী ঘৰ নং : ৬১ বয়স : 44 লিঙ্গ : মহিলা | CFM0003209 ফটো উপলব্ধ | 351 নাম : জগংটো বসুমতাৰী পিতাৰ নাম: মামেইৰ বসুমতাৰী ঘৰ নং : 61 বয়স : 42 লিঙ্গ : পুৰুষ | CFM0229039 ফটো উপলব্ধ |
| 352 নাম : নাফ লী বসুমতাৰী স্বামীৰ নাম: জগংতা বসুমতাৰী ঘৰ নং : 61 বয়স : 39 লিঙ্গ : মহিলা | CFM0003210 ফটো উপলব্ধ | 353 নাম : কুমাৰ বসুমতাৰী পিতাৰ নাম: জনিন বসুমতাৰী ঘৰ নং : ৬১ বয়স : 38 লিঙ্গ : পুৰুষ | CFM8240388 ফটো উপলব্ধ | 354 নাম : জিতেন বসুমতাৰী পিতাৰ নাম: জনিন ঘৰ নং : ৬১ বয়স : 36 লিঙ্গ : পুৰুষ | CFM0003211 ফটো উপলব্ধ |
| 355 নাম : মহিনী বসুমতাৰী স্বামীৰ নাম: জিতেন বসুমতাৰী ঘৰ নং : ৬১ বয়স : 34 লিঙ্গ : মহিলা | CFM0092494 ফটো উপলব্ধ | 356 নাম : সত্যা বসুমতাৰী মাতৃৰ নাম: মীনু বসুমতাৰী ঘৰ নং : ৬১ বয়স : 32 লিঙ্গ : পুৰুষ | CFM8240399 ফটো উপলব্ধ | 357 নাম : দদেৰে বসুমতাৰী স্বামীৰ নাম: কুমাৰ বসুমতাৰী ঘৰ নং : ৬১ বয়স : 26 লিঙ্গ : মহিলা | CFM0467290 ফটো উপলব্ধ |
| 358 নাম : দন্দা ব্ৰহ্ম পিতাৰ নাম: ৰাম ঘৰ নং : ৬২ বয়স : 44 লিঙ্গ : পুৰুষ | CFM0003212 ফটো উপলব্ধ | 359 নাম : মনিকা ব্ৰহ্ম স্বামীৰ নাম: দন্দা ব্ৰহ্ম ঘৰ নং : ৬২ বয়স : 44 লিঙ্গ : মহিলা | CFM0003213 ফটো উপলব্ধ | 360 নাম : অনচুমা ব্ৰহ্ম পিতাৰ নাম: দোন্ডা ঘৰ নং : 62 বয়স : 20 লিঙ্গ : পুৰুষ | UUI0074351 ফটো উপলব্ধ |



| | | | | | |
|--|--------------------------|---|--------------------------|--|--------------------------|
| 361 নাম : দান্না বসুমতাৰী পিতাৰ নাম: লীওগা ঘৰ নং : ৬৩ বয়স : 63 লিঙ্গ : পুৰুষ | CFM0003214 ফটো উপলব্ধ | 362 নাম : খিৰী বসুমতাৰী স্বামীৰ নাম: দান্না ঘৰ নং : ৬৩ বয়স : 60 লিঙ্গ : মহিলা | CFM0003215 ফটো উপলব্ধ | 363 নাম : ৰাজিব বসুমতাৰী পিতাৰ নাম: দান্না ঘৰ নং : ৬৩ বয়স : 37 লিঙ্গ : পুৰুষ | CFM0003219 ফটো উপলব্ধ |
| #2 364 নাম : ৰশ্মি বসুমতাৰী পিতাৰ নাম: ৰঞ্জীপ বসুমতাৰী ঘৰ নং : 63 বয়স : 32 লিঙ্গ : মহিলা | CFM0261008 ফটো উপলব্ধ | 365 নাম : বাদা বসুমতাৰী পিতাৰ নাম: দান্না বসুমতাৰী ঘৰ নং : ৬৩ বয়স : 29 লিঙ্গ : পুৰুষ | CFM0092213 ফটো উপলব্ধ | 366 নাম : ৰাধিকা বসুমতাৰী স্বামীৰ নাম: বাৰ্ভা বসুমতাৰী ঘৰ নং : ৬৩ বয়স : 25 লিঙ্গ : মহিলা | CFM0516062 ফটো উপলব্ধ |
| 367 নাম : সমাইনা বসুমতাৰী পিতাৰ নাম: ধ্ৰুৱ বসুমতাৰী ঘৰ নং : 63 বয়স : 22 লিঙ্গ : মহিলা | CFM7170988 ফটো উপলব্ধ | 368 নাম : নেওলা বসুমতাৰী পিতাৰ নাম: দান্না ঘৰ নং : 63ক বয়স : 45 লিঙ্গ : পুৰুষ | CFM0003216 ফটো উপলব্ধ | 369 নাম : ধ্ৰুৱ বসুমতাৰী পিতাৰ নাম: দান্না ঘৰ নং : 63ক বয়স : 43 লিঙ্গ : পুৰুষ | CFM0003217 ফটো উপলব্ধ |
| 370 নাম : চৰিতা বসুমতাৰী স্বামীৰ নাম: নেওলা বসুমতাৰী ঘৰ নং : 63ক বয়স : 43 লিঙ্গ : মহিলা | CFM0003124 ফটো উপলব্ধ | 371 নাম : সিজৌমা বসুমতাৰী পিতাৰ নাম: নিওলা বসুমতাৰী ঘৰ নং : 63ক বয়স : 20 লিঙ্গ : মহিলা | UUI0119818 ফটো উপলব্ধ | 372 নাম : সীতা বসুমতাৰী স্বামীৰ নাম: ধ্ৰুৱ বসুমতাৰী ঘৰ নং : 63খ বয়স : 41 লিঙ্গ : মহিলা | CFM0003218 ফটো উপলব্ধ |
| 373 নাম : সুবংসাৰ বসুমতাৰী পিতাৰ নাম: ধ্ৰুৱ বসুমতাৰী ঘৰ নং : 63 খ বয়স : 24 লিঙ্গ : পুৰুষ | CFM0457028 ফটো উপলব্ধ | 374 নাম : বিৰফং বসুমতাৰী পিতাৰ নাম: দুৱ বসুমতাৰী ঘৰ নং : 63 খ বয়স : 23 লিঙ্গ : পুৰুষ | CFM0411728 ফটো উপলব্ধ | 375 নাম : গেন্দ্ৰি বসুমতাৰী স্বামীৰ নাম: অমৰ ঘৰ নং : ৬৪ বয়স : 80 লিঙ্গ : মহিলা | CFM0003220 ফটো উপলব্ধ |
| 376 নাম : থৈচাম বসুমতাৰী পিতাৰ নাম: অমৰ বসুমতাৰী ঘৰ নং : ৬৪ বয়স : 49 লিঙ্গ : পুৰুষ | CFM0003222 ফটো উপলব্ধ | 377 নাম : সৰিতা বসুমতাৰী স্বামীৰ নাম: থৈচাম বসুমতাৰী ঘৰ নং : ৬৪ বয়স : 45 লিঙ্গ : মহিলা | CFM0003224 ফটো উপলব্ধ | S 378 নাম : নিজেীম বসুমতাৰী পিতাৰ নাম: মনেশ্বৰ ঘৰ নং : ৬৪ বয়স : 33 লিঙ্গ : মহিলা | CFM0003226 ফটো উপলব্ধ |
| #2 379 নাম : ভায়গস্ত্ৰী বসুমতাৰী পিতাৰ নাম: থৈচাম বসুমতাৰী ঘৰ নং : ৬৪ বয়স : 26 লিঙ্গ : মহিলা | CFM0243394 ফটো উপলব্ধ | 380 নাম : সিমাংস্ত্ৰী বসুমতাৰী পিতাৰ নাম: হীচাম বসুমতাৰী ঘৰ নং : 64 বয়স : 24 লিঙ্গ : মহিলা | CFM0456962 ফটো উপলব্ধ | 381 নাম : পঞ্চমী বসুমতাৰী পিতাৰ নাম: থৈচাম বসুমতাৰী ঘৰ নং : 64 বয়স : 21 লিঙ্গ : মহিলা | CFM7170855 ফটো উপলব্ধ |
| 382 নাম : মনেশ্বৰ বসুমতাৰী পিতাৰ নাম: অমৰ ঘৰ নং : 64 ক বয়স : 59 লিঙ্গ : পুৰুষ | CFM0003221 ফটো উপলব্ধ | 383 নাম : খেলৈ বসুমতাৰী স্বামীৰ নাম: মনেশ্বৰ বসুমতাৰী ঘৰ নং : 64 ক বয়স : 50 লিঙ্গ : মহিলা | CFM0003223 ফটো উপলব্ধ | 384 নাম : লাইমৌন বসুমতাৰী পিতাৰ নাম: মনেশ্বৰ বসুমতাৰী ঘৰ নং : 64 ক বয়স : 31 লিঙ্গ : মহিলা | CFM8240424 ফটো উপলব্ধ |
| 385 নাম : জিৰী বসুমতাৰী পিতাৰ নাম: মনেশ্বৰ বসুমতাৰী ঘৰ নং : 64 ক বয়স : 27 লিঙ্গ : মহিলা | CFM0092205 ফটো উপলব্ধ | 386 নাম : খৌৰাং বসুমতাৰী পিতাৰ নাম: মনেশ্বৰ বসুমতাৰী ঘৰ নং : 64 ক বয়স : 23 লিঙ্গ : পুৰুষ | CFM0411710 ফটো উপলব্ধ | 387 নাম : জমিন বসুমতাৰী পিতাৰ নাম: মনেশ্বৰ ঘৰ নং : 64 ক বয়স : 20 লিঙ্গ : পুৰুষ | UUI0012880 ফটো উপলব্ধ |
| 388 নাম : বিনন বসুমতাৰী পিতাৰ নাম: মতিলাল ঘৰ নং : ৬৫ বয়স : 56 লিঙ্গ : পুৰুষ | CFM0003227 ফটো উপলব্ধ | 389 নাম : সৰবস্ত্ৰি বসুমতাৰী স্বামীৰ নাম: বিনন ঘৰ নং : ৬৫ বয়স : 53 লিঙ্গ : মহিলা | CFM0003229 ফটো উপলব্ধ | 390 নাম : খেজেং বসুমতাৰী পিতাৰ নাম: গানীঠিয়া ঘৰ নং : ৬৫ বয়স : 48 লিঙ্গ : পুৰুষ | CFM0003230 ফটো উপলব্ধ |



| | | | | | |
|---|--------------------------|---|--------------------------|--|--------------------------|
| 391 নাম : লাওদাপ বসুমতাৰী পিতাৰ নাম: গানঠিয়া ঘৰ নং : ৬৫ বয়স : 46 লিঙ্গ : পুৰুষ | CFM0003231 ফটো উপলব্ধ | 392 নাম : চাবে বসুমতাৰী স্বামীৰ নাম: খেজেং বসুমতাৰী ঘৰ নং : ৬৫ বয়স : 46 লিঙ্গ : মহিলা | CFM0003232 ফটো উপলব্ধ | 393 নাম : খনচাই বসুমতাৰী পিতাৰ নাম: গানঠিয়া ঘৰ নং : ৬৫ বয়স : 45 লিঙ্গ : পুৰুষ | CFM0003233 ফটো উপলব্ধ |
| 394 নাম : চানচাৰ বসুমতাৰী পিতাৰ নাম: গানঠিয়া ঘৰ নং : ৬৫ বয়স : 44 লিঙ্গ : পুৰুষ | CFM0003234 ফটো উপলব্ধ | 395 নাম : অনিমা বসুমতাৰী স্বামীৰ নাম: লাওদাব বসুমতাৰী ঘৰ নং : 65 বয়স : 39 লিঙ্গ : মহিলা | CFM0279414 ফটো উপলব্ধ | 396 নাম : ৰিতা বসুমতাৰী স্বামীৰ নাম: খনচাই বসুমতাৰী ঘৰ নং : ৬৫ বয়স : 39 লিঙ্গ : মহিলা | CFM0003235 ফটো উপলব্ধ |
| 397 নাম : অমিত বসুমতাৰী পিতাৰ নাম: বীনান বসুমতাৰী ঘৰ নং : 65 বয়স : 32 লিঙ্গ : পুৰুষ | CFM0291062 ফটো উপলব্ধ | 398 নাম : অনামিকা বসুমতাৰী স্বামীৰ নাম: অমিত বসুমতাৰী ঘৰ নং : 65 বয়স : 32 লিঙ্গ : মহিলা | CFM0261107 ফটো উপলব্ধ | 399 নাম : সমিত বসুমতাৰী পিতাৰ নাম: বীনান বসুমতাৰী ঘৰ নং : ৬৫ বয়স : 27 লিঙ্গ : পুৰুষ | CFM0092684 ফটো উপলব্ধ |
| 400 নাম : মাইনাও বসুমতাৰী স্বামীৰ নাম: শমিত বসুমতাৰী ঘৰ নং : 65 বয়স : 25 লিঙ্গ : মহিলা | CFM1224450 ফটো উপলব্ধ | 401 নাম : অৰগেং বসুমতাৰী পিতাৰ নাম: খেজেং বসুমতাৰী ঘৰ নং : 65 বয়স : 23 লিঙ্গ : পুৰুষ | CFM1160092 ফটো উপলব্ধ | 402 নাম : ডালি বসুমতাৰী স্বামীৰ নাম: জেব্রা ঘৰ নং : ৬৭ বয়স : 90 লিঙ্গ : মহিলা | CFM0003237 ফটো উপলব্ধ |
| 403 নাম : মিঠুন বসুমতাৰী অন্যান্য: ডালি বসুমতাৰী ঘৰ নং : 67 বয়স : 30 লিঙ্গ : পুৰুষ | CFM0261156 ফটো উপলব্ধ | 404 নাম : যমুনা বৰো স্বামীৰ নাম: ৰিমাল মুছাহাৰী ঘৰ নং : 67 বয়স : 27 লিঙ্গ : মহিলা | UUI0122259 ফটো উপলব্ধ | 405 নাম : গোলাপি বসুমতাৰী স্বামীৰ নাম: মিঠুন বসুমতাৰী ঘৰ নং : 67 বয়স : 26 লিঙ্গ : মহিলা | CFM0280453 ফটো উপলব্ধ |
| 406 নাম : সাবিত্ৰী বসুমতাৰী স্বামীৰ নাম: গৌপীনাথ ঘৰ নং : ৬৮ বয়স : 53 লিঙ্গ : মহিলা | CFM0003239 ফটো উপলব্ধ | 407 নাম : সমত বসুমতাৰী পিতাৰ নাম: গৌপীনাথ ঘৰ নং : ৬৮ বয়স : 43 লিঙ্গ : পুৰুষ | CFM0003240 ফটো উপলব্ধ | 408 নাম : মাধবি বসুমতাৰী স্বামীৰ নাম: সমত বসুমতাৰী ঘৰ নং : 68 বয়স : 38 লিঙ্গ : মহিলা | CFM0275479 ফটো উপলব্ধ |
| 409 নাম : অনিতা বসুমতাৰী স্বামীৰ নাম: ৰাজিৰ বসুমতাৰী ঘৰ নং : ৬৮ বয়স : 34 লিঙ্গ : মহিলা | CFM0003242 ফটো উপলব্ধ | 410 নাম : নোজোৰ বসুমতাৰী পিতাৰ নাম: গৌপীনাথ বসুমতাৰী ঘৰ নং : 68 বয়স : 23 লিঙ্গ : পুৰুষ | CFM1230929 ফটো উপলব্ধ | 411 নাম : বিবুংসাৰ বসুমতাৰী পিতাৰ নাম: চন্দন বসুমতাৰী ঘৰ নং : ৬৯ বয়স : 40 লিঙ্গ : পুৰুষ | CFM1849849 ফটো উপলব্ধ |
| 412 নাম : সবুংসৰ বসুমতাৰী পিতাৰ নাম: চন্দন বসুমতাৰী ঘৰ নং : 69 বয়স : 35 লিঙ্গ : পুৰুষ | CFM0003246 ফটো উপলব্ধ | 413 নাম : বিবাৰী বসুমতাৰী স্বামীৰ নাম: বিবুংসাৰ বসুমতাৰী ঘৰ নং : 69 বয়স : 31 লিঙ্গ : মহিলা | CFM0284844 ফটো উপলব্ধ | 414 নাম : মিথিছাৰ বসুমতাৰী পিতাৰ নাম: চন্দন বসুমতাৰী ঘৰ নং : ৬৯ বয়স : 30 লিঙ্গ : পুৰুষ | CFM8240446 ফটো উপলব্ধ |
| 415 নাম : মনে দৈমাৰী স্বামীৰ নাম: চৰন ঘৰ নং : ৭০ বয়স : 53 লিঙ্গ : মহিলা | CFM0003248 ফটো উপলব্ধ | 416 নাম : ধৰ্মেন্দ্ৰ দৈমাৰী পিতাৰ নাম: গকুল ঘৰ নং : ৭০ বয়স : 53 লিঙ্গ : পুৰুষ | CFM0003249 ফটো উপলব্ধ | 417 নাম : ৰজনী দৈমাৰী স্বামীৰ নাম: জয়তেন ঘৰ নং : ৭০ বয়স : 51 লিঙ্গ : মহিলা | CFM8237749 ফটো উপলব্ধ |
| 418 নাম : বানাথি দৈমাৰী স্বামীৰ নাম: ধৰ্মেন্দ্ৰ দৈমাৰী ঘৰ নং : ৭০ বয়স : 48 লিঙ্গ : মহিলা | CFM0003250 ফটো উপলব্ধ | 419 নাম : জয়দেৱ দৈমাৰী পিতাৰ নাম: গোকুল দৈমাৰী ঘৰ নং : ৭০ বয়স : 41 লিঙ্গ : পুৰুষ | CFM0119636 ফটো উপলব্ধ | 420 নাম : দিপালি দৈমাৰী স্বামীৰ নাম: জয়দেৱ ঘৰ নং : ৭০ বয়স : 39 লিঙ্গ : মহিলা | CFM0003251 ফটো উপলব্ধ |



| | | | | | |
|--|--------------------------|--|--------------------------|--|--------------------------|
| 421 নাম : জাদৰাম দৈমাৰী পিতাৰ নাম: জীতেন দৈমাৰী ঘৰ নং : 70 বয়স : 27 লিঙ্গ : পুৰুষ | CFM0285296 ফটো উপলব্ধ | 422 নাম : নিলিমা দৈমাৰী স্বামীৰ নাম: জাদুৰ দৈমাৰী ঘৰ নং : 70 বয়স : 26 লিঙ্গ : মহিলা | CFM0280495 ফটো উপলব্ধ | 423 নাম : বীনালী দৈমাৰী পিতাৰ নাম: চৰণ দৈমাৰী ঘৰ নং : 70 বয়স : 26 লিঙ্গ : মহিলা | CFM0357046 ফটো উপলব্ধ |
| 424 নাম : বাৰ্জেস দৈমাৰী মাতৃৰ নাম: মনে দৈমাৰী ঘৰ নং : 70 বয়স : 19 লিঙ্গ : পুৰুষ | UUI0111377 ফটো উপলব্ধ | 425 নাম : লাৰাৰি বসুমতাৰী স্বামীৰ নাম: জাথি ঘৰ নং : 92 বয়স : 58 লিঙ্গ : মহিলা | CFM0003252 ফটো উপলব্ধ | 426 নাম : নিৰলা বসুমতাৰি স্বামীৰ নাম: বৰ্জেন ঘৰ নং : 92 বয়স : 45 লিঙ্গ : মহিলা | CFM8237863 ফটো উপলব্ধ |
| 427 নাম : বৰ্জেন বসুমতাৰী পিতাৰ নাম: জাথি ঘৰ নং : 92 বয়স : 41 লিঙ্গ : পুৰুষ | CFM0003253 ফটো উপলব্ধ | 428 নাম : বিৰঞ্জন বসুমতাৰী পিতাৰ নাম: জাথি ঘৰ নং : 92 বয়স : 36 লিঙ্গ : পুৰুষ | CFM8237841 ফটো উপলব্ধ | 429 নাম : চুখশ্ৰী বসুমতাৰি স্বামীৰ নাম: বিৰঞ্জন ঘৰ নং : 92 বয়স : 35 লিঙ্গ : মহিলা | CFM8237852 ফটো উপলব্ধ |
| S 430 নাম : ৰৌমসী বসুমতাৰী পিতাৰ নাম: জাথি বসুমতাৰী ঘৰ নং : 92 বয়স : 35 লিঙ্গ : মহিলা | CFM0120337 ফটো উপলব্ধ | 431 নাম : অৰুন বসুমতাৰী পিতাৰ নাম: জাথি বসুমতাৰী ঘৰ নং : 92 বয়স : 32 লিঙ্গ : পুৰুষ | CFM1849894 ফটো উপলব্ধ | #2 432 নাম : জনজিন বসুমতাৰী পিতাৰ নাম: অতুলী বসুমতাৰী ঘৰ নং : 141 বয়স : 29 লিঙ্গ : পুৰুষ | CFM0519066 ফটো উপলব্ধ |
| 433 নাম : ডালী বসুমতাৰী স্বামীৰ নাম: দুৰ্নু ঘৰ নং : 92 বয়স : 58 লিঙ্গ : মহিলা | CFM0003254 ফটো উপলব্ধ | 434 নাম : ৰাজিৰ বসুমতাৰী পিতাৰ নাম: দুৰ্নু ঘৰ নং : 92 বয়স : 33 লিঙ্গ : পুৰুষ | CFM0003255 ফটো উপলব্ধ | 435 নাম : জাৰো বসুমতাৰী স্বামীৰ নাম: ৰজীপ বসুমতাৰী ঘৰ নং : 72 বয়স : 27 লিঙ্গ : মহিলা | CFM0261065 ফটো উপলব্ধ |
| 436 নাম : দানসোৰাং বসুমতাৰী পিতাৰ নাম: থয়লা বসুমতাৰী ঘৰ নং : 72 বয়স : 24 লিঙ্গ : পুৰুষ | CFM0357087 ফটো উপলব্ধ | 437 নাম : জনেৰ বসুমতাৰী পিতাৰ নাম: মহীধৰ বসুমতাৰী ঘৰ নং : 73 বয়স : 60 লিঙ্গ : পুৰুষ | CFM0003256 ফটো উপলব্ধ | 438 নাম : কুঞ্জ বসুমতাৰী স্বামীৰ নাম: জীনেত বসুমতাৰী ঘৰ নং : 73 বয়স : 48 লিঙ্গ : মহিলা | CFM0003257 ফটো উপলব্ধ |
| 439 নাম : খোলা বসুমতাৰি পিতাৰ নাম: জীনেত বসুমতাৰী ঘৰ নং : 93 বয়স : 36 লিঙ্গ : পুৰুষ | CFM0003258 ফটো উপলব্ধ | 440 নাম : ৰাজ বসুমতাৰী পিতাৰ নাম: জীনেত বসুমতাৰী ঘৰ নং : 93 বয়স : 34 লিঙ্গ : পুৰুষ | CFM1849918 ফটো উপলব্ধ | # 441 নাম : ৰৈমালী বডো স্বামীৰ নাম: খোলা বসুমতাৰী ঘৰ নং : 73 বয়স : 30 লিঙ্গ : মহিলা | CFM0261024 ফটো উপলব্ধ |
| 442 নাম : সমখোৰ বসুমতাৰী পিতাৰ নাম: জনৈ বসুমতাৰী ঘৰ নং : 73 বয়স : 30 লিঙ্গ : পুৰুষ | CFM1849929 ফটো উপলব্ধ | 443 নাম : বিস্তী বসুমতাৰী পিতাৰ নাম: জানিত বসুমতাৰী ঘৰ নং : 73 বয়স : 28 লিঙ্গ : পুৰুষ | CFM0262394 ফটো উপলব্ধ | 444 নাম : ভাণীতা বসুমতাৰি স্বামীৰ নাম: বিস্তী বসুমতাৰী ঘৰ নং : 73 বয়স : 27 লিঙ্গ : মহিলা | CFM0280354 ফটো উপলব্ধ |
| 445 নাম : ধীৰেন বসুমতাৰী পিতাৰ নাম: মানিক ঘৰ নং : 98 বয়স : 68 লিঙ্গ : পুৰুষ | CFM0003259 ফটো উপলব্ধ | 446 নাম : মিহিৰ বসুমতাৰী পিতাৰ নাম: ধীৰেন ঘৰ নং : 98 বয়স : 53 লিঙ্গ : পুৰুষ | CFM0003261 ফটো উপলব্ধ | 447 নাম : ৰমিলা বসুমতাৰী স্বামীৰ নাম: মিহিৰ বসুমতাৰী ঘৰ নং : 98 বয়স : 48 লিঙ্গ : মহিলা | CFM0003262 ফটো উপলব্ধ |
| 448 নাম : হংগালী বসুমতাৰী পিতাৰ নাম: ধীৰেন ঘৰ নং : 98 বয়স : 47 লিঙ্গ : মহিলা | CFM8237965 ফটো উপলব্ধ | 449 নাম : সুস্মিতা বসুমতাৰী পিতাৰ নাম: মিহিৰ বসুমতাৰী ঘৰ নং : 74 বয়স : 20 লিঙ্গ : মহিলা | UUI0031054 ফটো উপলব্ধ | 450 নাম : বিস্তী ৰাম মুচাহাৰী পিতাৰ নাম: খানদায় মুচাহাৰী ঘৰ নং : 95 বয়স : 58 লিঙ্গ : পুৰুষ | CFM0003263 ফটো উপলব্ধ |



| | | | | | |
|---|--------------------------|--|--------------------------|---|--------------------------|
| 451 নাম : খাৰৱিদ মসাহাৰি স্বামীৰ নাম: বিসাতী ৰাম মসাহাৰি ঘৰ নং : ৭৫ বয়স : 56 লিঙ্গ : মহিলা | CFM0003264 ফটো উপলব্ধ | 452 নাম : সুমিলা মুচাহাৰি স্বামীৰ নাম: কমল মহাহাৰী ঘৰ নং : ৭৫ বয়স : 40 লিঙ্গ : মহিলা | CFM0003266 ফটো উপলব্ধ | 453 নাম : সুখৰসিং মুচাহাৰী পিতাৰ নাম: বিষ্ণুৰাম মুচাহাৰী ঘৰ নং : 75 বয়স : 39 লিঙ্গ : পুৰুষ | CFM0003267 ফটো উপলব্ধ |
| 454 নাম : মংগল মুচাহাৰী পিতাৰ নাম: বিষ্ণুৰাম মুচাহাৰী ঘৰ নং : ৭৫ বয়স : 38 লিঙ্গ : পুৰুষ | CFM0003268 ফটো উপলব্ধ | 455 নাম : অনজালি মুচাহাৰী স্বামীৰ নাম: সুখৰসিং মুচাহাৰী ঘৰ নং : ৭৫ বয়স : 31 লিঙ্গ : মহিলা | CFM8238048 ফটো উপলব্ধ | 456 নাম : গৌতম মুচাহাৰী পিতাৰ নাম: কমল মুচাহাৰী ঘৰ নং : 75 বয়স : 23 লিঙ্গ : পুৰুষ | CFM7168115 ফটো উপলব্ধ |
| 457 নাম : খাৰি মুচাহাৰি স্বামীৰ নাম: ৰামেশ্বৰ ঘৰ নং : ৭৬ বয়স : 63 লিঙ্গ : মহিলা | CFM0003270 ফটো উপলব্ধ | 458 নাম : দিপালি মুচাহাৰী স্বামীৰ নাম: বিবুংসাৰ মুচাহাৰী ঘৰ নং : ৭৬ বয়স : 33 লিঙ্গ : মহিলা | CFM0544270 ফটো উপলব্ধ | # 459 নাম : দিবুংসাৰ মুচাহাৰী পিতাৰ নাম: ৰামেশ্বৰ মুচাহাৰী ঘৰ নং : ৭৬ বয়স : 30 লিঙ্গ : পুৰুষ | CFM0092692 ফটো উপলব্ধ |
| 460 নাম : শোমদোন মুচাহাৰী পিতাৰ নাম: ৰামেশ্বৰ মুচাহাৰী ঘৰ নং : 76 বয়স : 28 লিঙ্গ : পুৰুষ | CFM1270446 ফটো উপলব্ধ | 461 নাম : ৰহিত মুচাহাৰি পিতাৰ নাম: ৰামেশ্বৰ মুচাহাৰী ঘৰ নং : ৭৬ বয়স : 26 লিঙ্গ : পুৰুষ | CFM0532903 ফটো উপলব্ধ | 462 নাম : ময়না মুচাহাৰী স্বামীৰ নাম: শোমদোন মুচাহাৰী ঘৰ নং : 76 বয়স : 24 লিঙ্গ : মহিলা | CFM1270453 ফটো উপলব্ধ |
| 463 নাম : ৰিমাল মুচাহাৰী পিতাৰ নাম: ৰামেশ্বৰ মুচাহাৰী ঘৰ নং : 76 বয়স : 23 লিঙ্গ : পুৰুষ | CFM1270438 ফটো উপলব্ধ | 464 নাম : দেহীচাৰ দৈমাৰী পিতাৰ নাম: ধমেন্দ্ৰ দৈমাৰী ঘৰ নং : 76 বয়স : 22 লিঙ্গ : পুৰুষ | CFM1292580 ফটো উপলব্ধ | 465 নাম : গেন্দ্ৰা বসুমতাৰী পিতাৰ নাম: সৌনাৰাম ঘৰ নং : ৭৭ বয়স : 68 লিঙ্গ : পুৰুষ | CFM0003272 ফটো উপলব্ধ |
| 466 নাম : বালা বসুমতাৰী স্বামীৰ নাম: গেন্দ্ৰা ঘৰ নং : ৭৭ বয়স : 66 লিঙ্গ : মহিলা | CFM0003273 ফটো উপলব্ধ | 467 নাম : নিৰন বসুমতাৰী পিতাৰ নাম: গেন্দ্ৰা ঘৰ নং : ৭৭ বয়স : 46 লিঙ্গ : পুৰুষ | CFM0003274 ফটো উপলব্ধ | 468 নাম : কিৰণ বসুমতাৰী পিতাৰ নাম: গেন্দ্ৰা বসুমতাৰী ঘৰ নং : ৭৭ বয়স : 40 লিঙ্গ : পুৰুষ | CFM0544262 ফটো উপলব্ধ |
| 469 নাম : চৰ্মিলা বসুমতাৰি স্বামীৰ নাম: নিৰন ঘৰ নং : ৭৭ বয়স : 35 লিঙ্গ : মহিলা | CFM0003276 ফটো উপলব্ধ | S 470 নাম : খুছিয়া বসুমতাৰী পিতাৰ নাম: সৌনাৰাম ঘৰ নং : ৭৮ বয়স : 63 লিঙ্গ : পুৰুষ | CFM0003278 ফটো উপলব্ধ | 471 নাম : ৰহিণি বসুমতাৰী স্বামীৰ নাম: খুছিয়া ঘৰ নং : ৭৮ বয়স : 58 লিঙ্গ : মহিলা | CFM0003279 ফটো উপলব্ধ |
| 472 নাম : সানজৌৰাং বসুমতাৰী পিতাৰ নাম: খোৰোমিখাং বসুমতাৰী ঘৰ নং : ৭৮ বয়স : 30 লিঙ্গ : পুৰুষ | CFM0003280 ফটো উপলব্ধ | 473 নাম : চুবুংছাৰ বসুমতাৰী পিতাৰ নাম: খোৰোমিখাং বসুমতাৰী ঘৰ নং : ৭৮ বয়স : 29 লিঙ্গ : পুৰুষ | CFM0092734 ফটো উপলব্ধ | 474 নাম : অনজনা বসুমতাৰি স্বামীৰ নাম: সানজৌৰাং বসুমতাৰি ঘৰ নং : ৭৮ বয়স : 29 লিঙ্গ : মহিলা | CFM0490086 ফটো উপলব্ধ |
| 475 নাম : দেৰহাসাৰ বসুমতাৰী পিতাৰ নাম: খোৰোমিখাং বসুমতাৰী ঘৰ নং : ৭৮ বয়স : 29 লিঙ্গ : পুৰুষ | CFM0532994 ফটো উপলব্ধ | 476 নাম : ৰৈসুমৈ বসুমতাৰী স্বামীৰ নাম: দেৰহাসাৰ বসুমতাৰী ঘৰ নং : ৭৮ বয়স : 25 লিঙ্গ : মহিলা | CFM0531491 ফটো উপলব্ধ | S 477 নাম : শৰ্মিলা বসুমতাৰী স্বামীৰ নাম: লক্ষ্মীমোহন বসুমতাৰী ঘৰ নং : ৭৮ বয়স : 40 লিঙ্গ : মহিলা | CFM0003282 ফটো উপলব্ধ |
| 478 নাম : মণিকা দৈমাৰি স্বামীৰ নাম: উৰখাৰ বসুমতাৰী ঘৰ নং : ৭৯ বয়স : 31 লিঙ্গ : মহিলা | CFM0530873 ফটো উপলব্ধ | 479 নাম : উৰখাৰ বসুমতাৰী পিতাৰ নাম: লালমোহন বসুমতাৰী ঘৰ নং : ৭৯ বয়স : 27 লিঙ্গ : পুৰুষ | CFM0544445 ফটো উপলব্ধ | 480 নাম : কৰ্ম বসুমতাৰী পিতাৰ নাম: ইংলা ঘৰ নং : ৮০ বয়স : 70 লিঙ্গ : পুৰুষ | CFM0003283 ফটো উপলব্ধ |



| | | | | | |
|---|--------------------------|---|--------------------------|---|--------------------------|
| 481 নাম : চৌমবে বসুমতাৰী স্বামীৰ নাম: কৰ্ম ঘৰ নং : ৮০ বয়স : 68 লিঙ্গ : মহিলা | CFM0003284 ফটো উপলব্ধ | 482 নাম : কডাল বসুমতাৰী পিতাৰ নাম: কৰ্ম ঘৰ নং : ৮০ বয়স : 45 লিঙ্গ : পুৰুষ | CFM0003285 ফটো উপলব্ধ | 483 নাম : অমেলা বসুমতাৰী স্বামীৰ নাম: খদালি বসুমতাৰী ঘৰ নং : ৮০ বয়স : 43 লিঙ্গ : মহিলা | CFM0003286 ফটো উপলব্ধ |
| 484 নাম : বাজা বড়ো অন্যান্য: কৰ্ম বসুমতাৰী ঘৰ নং : 80 বয়স : 39 লিঙ্গ : পুৰুষ | CFM0455972 ফটো উপলব্ধ | 485 নাম : মংগলী বড়ো পিতাৰ নাম: কৰ্ম বসুমতাৰী ঘৰ নং : 80 বয়স : 38 লিঙ্গ : মহিলা | CFM0455949 ফটো উপলব্ধ | 486 নাম : কান্তেশ্বৰ বসুমতাৰী পিতাৰ নাম: কৰ্ম বসুমতাৰী ঘৰ নং : ৮০ বয়স : 34 লিঙ্গ : পুৰুষ | CFM0003287 ফটো উপলব্ধ |
| 487 নাম : সাথিমা বসুমতাৰী স্বামীৰ নাম: খাত্তীশ্বৰ বসুমতাৰী ঘৰ নং : ৮০ বয়স : 29 লিঙ্গ : মহিলা | CFM0128157 ফটো উপলব্ধ | 488 নাম : সোৰাং বসুমতাৰী পিতাৰ নাম: খদালি বসুমতাৰী ঘৰ নং : ৮০ বয়স : 23 লিঙ্গ : পুৰুষ | CFM0447722 ফটো উপলব্ধ | 489 নাম : মাধুৰী বসুমতাৰী পিতাৰ নাম: মেলো ঘৰ নং : 80 বয়স : 21 লিঙ্গ : মহিলা | CGJ0351858 ফটো উপলব্ধ |
| S 490 নাম : লজ্জৰা বসুমতাৰী বসুমতাৰী পিতাৰ নাম: ফাডীৰ বসুমতাৰী ঘৰ নং : 80 বয়স : 20 লিঙ্গ : মহিলা | UUI0013458 ফটো উপলব্ধ | 491 নাম : নিজৰা বসুমতাৰী পিতাৰ নাম: খদালি বসুমতাৰী ঘৰ নং : 80 বয়স : 20 লিঙ্গ : মহিলা | UUI0020834 ফটো উপলব্ধ | 492 নাম : খয়লা বসুমতাৰী পিতাৰ নাম: নৰেশ্বৰ ঘৰ নং : ৮২ বয়স : 65 লিঙ্গ : পুৰুষ | CFM0003288 ফটো উপলব্ধ |
| 493 নাম : দলাই বসুমতাৰী স্বামীৰ নাম: খয়লা ঘৰ নং : ৮২ বয়স : 63 লিঙ্গ : মহিলা | CFM0003289 ফটো উপলব্ধ | 494 নাম : ভূপেন বসুমতাৰী পিতাৰ নাম: দিনো ঘৰ নং : ৮৩ বয়স : 46 লিঙ্গ : পুৰুষ | CFM0003291 ফটো উপলব্ধ | 495 নাম : সোনাখী বসুমতাৰী পিতাৰ নাম: দিনো ঘৰ নং : ৮৩ বয়স : 45 লিঙ্গ : মহিলা | CFM0003292 ফটো উপলব্ধ |
| 496 নাম : বজনী বসুমতাৰী স্বামীৰ নাম: ভূপেন বসুমতাৰী ঘৰ নং : ৮৩ বয়স : 41 লিঙ্গ : মহিলা | CFM0003293 ফটো উপলব্ধ | 497 নাম : উপেন বসুমতাৰী পিতাৰ নাম: দিনো ঘৰ নং : ৮৩ বয়স : 36 লিঙ্গ : পুৰুষ | CFM0003294 ফটো উপলব্ধ | 498 নাম : লতা বসুমতাৰী স্বামীৰ নাম: উপেন বসুমতাৰী ঘৰ নং : ৮৩ বয়স : 33 লিঙ্গ : মহিলা | CFM0003295 ফটো উপলব্ধ |
| 499 নাম : কলেন বসুমতাৰী পিতাৰ নাম: দিনো ঘৰ নং : ৮৪ বয়স : 53 লিঙ্গ : পুৰুষ | CFM0003296 ফটো উপলব্ধ | 500 নাম : পূৰ্ণিমা বসুমতাৰী স্বামীৰ নাম: কলেন ঘৰ নং : ৮৪ বয়স : 49 লিঙ্গ : মহিলা | CFM0003297 ফটো উপলব্ধ | 501 নাম : মামুনি বসুমতাৰী পিতাৰ নাম: কলেন ঘৰ নং : ৮৪ বয়স : 36 লিঙ্গ : মহিলা | CFM0003298 ফটো উপলব্ধ |
| 502 নাম : শুনীৰাম বসুমতাৰী পিতাৰ নাম: হংলা ঘৰ নং : ৮৫ বয়স : 68 লিঙ্গ : পুৰুষ | CFM0003299 ফটো উপলব্ধ | 503 নাম : মিন বসুমতাৰী স্বামীৰ নাম: শুনীৰাম বসুমতাৰী ঘৰ নং : ৮৫ বয়স : 63 লিঙ্গ : মহিলা | CFM0003300 ফটো উপলব্ধ | 504 নাম : মণিকা বসুমতাৰী পিতাৰ নাম: শুনীৰাম বসুমতাৰী ঘৰ নং : 85 বয়স : 23 লিঙ্গ : মহিলা | CFM1224245 ফটো উপলব্ধ |
| 505 নাম : কাতিৰাম বসুমতাৰী পিতাৰ নাম: গৌৰী ঘৰ নং : ৮৬ বয়স : 50 লিঙ্গ : পুৰুষ | CFM8238413 ফটো উপলব্ধ | 506 নাম : লৈচৌম বসুমতাৰী স্বামীৰ নাম: কাতিৰাম বসুমতাৰী ঘৰ নং : ৮৬ বয়স : 46 লিঙ্গ : মহিলা | CFM8238424 ফটো উপলব্ধ | 507 নাম : আজলী বসুমতাৰী স্বামীৰ নাম: জয়নত বসুমতাৰী ঘৰ নং : ৮৬ বয়স : 34 লিঙ্গ : মহিলা | CFM1849838 ফটো উপলব্ধ |
| 508 নাম : জয়নত বসুমতাৰী পিতাৰ নাম: কাতিৰাম বসুমতাৰী ঘৰ নং : ৮৬ বয়স : 31 লিঙ্গ : পুৰুষ | CFM8240413 ফটো উপলব্ধ | 509 নাম : হেমেনত বসুমতাৰী পিতাৰ নাম: কাতিৰাম বসুমতাৰী ঘৰ নং : ৮৬ বয়স : 30 লিঙ্গ : পুৰুষ | CFM8240457 ফটো উপলব্ধ | 510 নাম : মনোজ বসুমতাৰী পিতাৰ নাম: কাতিৰাম বসুমতাৰী ঘৰ নং : ৮৬ বয়স : 29 লিঙ্গ : পুৰুষ | CFM0092742 ফটো উপলব্ধ |



| | | | | | |
|--|--------------------------|--|--------------------------|--|--------------------------|
| 511 নাম : ৰূপন বসুমতাৰী পিতাৰ নাম: কীৰ্ত্তিৰাম বসুমতাৰী ঘৰ নং : 86 বয়স : 25 লিঙ্গ : পুৰুষ | CFM0281451 ফটো উপলব্ধ | 512 নাম : গৌচৌম বসুমতাৰী পিতাৰ নাম: গাইদীং ঘৰ নং : ৮৭ বয়স : 40 লিঙ্গ : মহিলা | CFM0003301 ফটো উপলব্ধ | 513 নাম : লাওদাং বসুমতাৰী পিতাৰ নাম: গাইদীং ঘৰ নং : ৮৭ বয়স : 38 লিঙ্গ : মহিলা | CFM0003302 ফটো উপলব্ধ |
| 514 নাম : শমশ্ৰী বসুমতাৰী পিতাৰ নাম: নীল বসুমতাৰী ঘৰ নং : ৮৭ বয়স : 38 লিঙ্গ : মহিলা | CFM0003303 ফটো উপলব্ধ | 515 নাম : দাওলেব বসুমতাৰি স্বামীৰ নাম: ৰবিৰাম ঘৰ নং : ৮৮ বয়স : 58 লিঙ্গ : মহিলা | CFM0003304 ফটো উপলব্ধ | 516 নাম : সোমনাথ বসুমতাৰি পিতাৰ নাম: ৰবিৰাম ঘৰ নং : ৮৮ বয়স : 43 লিঙ্গ : পুৰুষ | CFM8238479 ফটো উপলব্ধ |
| 517 নাম : বন্দা বসুমতাৰী পিতাৰ নাম: ৰবিৰাম ঘৰ নং : ৮৮ বয়স : 40 লিঙ্গ : পুৰুষ | CFM0003305 ফটো উপলব্ধ | 518 নাম : সনালী বসুমতাৰী স্বামীৰ নাম: বান্দা বসুমতাৰী ঘৰ নং : 88 বয়স : 36 লিঙ্গ : মহিলা | CFM1270727 ফটো উপলব্ধ | 519 নাম : চামেলী বসুমতাৰী স্বামীৰ নাম: সোমীনাথ বসুমতাৰী ঘৰ নং : 88 বয়স : 31 লিঙ্গ : মহিলা | CFM1229160 ফটো উপলব্ধ |
| 520 নাম : সুমথি বসুমতাৰী স্বামীৰ নাম: ৰঞ্জিত ঘৰ নং : ৯০ বয়স : 48 লিঙ্গ : মহিলা | CFM0003306 ফটো উপলব্ধ | 521 নাম : সীমা বসুমতাৰী স্বামীৰ নাম: সমখোৰ বসুমতাৰী ঘৰ নং : ৯০ বয়স : 27 লিঙ্গ : মহিলা | CFM0479048 ফটো উপলব্ধ | 522 নাম : সোমখোৰ বসুমতাৰী পিতাৰ নাম: বিত্তী বসুমতাৰী ঘৰ নং : 90 বয়স : 27 লিঙ্গ : পুৰুষ | CFM0281485 ফটো উপলব্ধ |
| 523 নাম : ৰিণা বসুমতাৰী স্বামীৰ নাম: সীবো বসুমতাৰী ঘৰ নং : ৯০ বয়স : 26 লিঙ্গ : মহিলা | CFM0496661 ফটো উপলব্ধ | 524 নাম : সবো বসুমতাৰী পিতাৰ নাম: ৰনজিত বসুমতাৰী ঘৰ নং : 90 বয়স : 25 লিঙ্গ : পুৰুষ | CFM0290478 ফটো উপলব্ধ | 525 নাম : জয়শ্ৰী বসুমতাৰী স্বামীৰ নাম: মচলা ঘৰ নং : ৯১ বয়স : 64 লিঙ্গ : মহিলা | CFM0003308 ফটো উপলব্ধ |
| 526 নাম : দামেৰ বসুমতাৰী স্বামীৰ নাম: শুখাৰু বসুমতাৰী ঘৰ নং : ৯১ বয়স : 53 লিঙ্গ : মহিলা | CFM8238571 ফটো উপলব্ধ | 527 নাম : ছৌদৌশ্ৰী বসুমতাৰী স্বামীৰ নাম: বেদাও বসুমতাৰী ঘৰ নং : ৯১ বয়স : 34 লিঙ্গ : মহিলা | CFM1849827 ফটো উপলব্ধ | 528 নাম : জন বসুমতাৰী পিতাৰ নাম: মসলা বসুমতাৰী ঘৰ নং : 91 বয়স : 25 লিঙ্গ : পুৰুষ | CFM0454074 ফটো উপলব্ধ |
| 529 নাম : ৰূপলা বসুমতাৰী পিতাৰ নাম: সুখাৰু বসুমতাৰী ঘৰ নং : 91 বয়স : 24 লিঙ্গ : মহিলা | CFM0454900 ফটো উপলব্ধ | 530 নাম : চম্পা বসুমতাৰি স্বামীৰ নাম: সঞ্জয় বসুমতাৰী ঘৰ নং : ৯২ বয়স : 40 লিঙ্গ : মহিলা | CFM8238617 ফটো উপলব্ধ | 531 নাম : ৰাহুল বসুমতাৰী পিতাৰ নাম: সুখী বসুমতাৰী ঘৰ নং : 92 বয়স : 23 লিঙ্গ : পুৰুষ | CFM0454280 ফটো উপলব্ধ |
| 532 নাম : মাইনাও নাৰ্জাৰি স্বামীৰ নাম: জন বসুমতাৰী ঘৰ নং : 92 বয়স : 22 লিঙ্গ : মহিলা | CFM1249606 ফটো উপলব্ধ | 533 নাম : খান্দি বসুমতাৰী স্বামীৰ নাম: গবী বসুমতাৰী ঘৰ নং : ৯৪ বয়স : 70 লিঙ্গ : মহিলা | CFM8238662 ফটো উপলব্ধ | 534 নাম : সবায়শ্ৰী বসুমতাৰী স্বামীৰ নাম: বলেন ঘৰ নং : ৯৪ বয়স : 69 লিঙ্গ : মহিলা | CFM8238651 ফটো উপলব্ধ |
| 535 নাম : মোৱাৰ বসুমতাৰি পিতাৰ নাম: বলেন ঘৰ নং : ৯৪ বয়স : 53 লিঙ্গ : পুৰুষ | CFM8238628 ফটো উপলব্ধ | 536 নাম : গায়লা বসুমতাৰী পিতাৰ নাম: লেদীই বসুমতাৰী ঘৰ নং : ৯৪ বয়স : 48 লিঙ্গ : পুৰুষ | CFM8238684 ফটো উপলব্ধ | 537 নাম : চজনী বসুমতাৰী স্বামীৰ নাম: গয়লা বসুমতাৰী ঘৰ নং : ৯৪ বয়স : 43 লিঙ্গ : মহিলা | CFM8238695 ফটো উপলব্ধ |
| 538 নাম : অমাং বসুমতাৰী স্বামীৰ নাম: মোৱাৰ বসুমতাৰী ঘৰ নং : ৯৪ বয়স : 42 লিঙ্গ : মহিলা | CFM8238640 ফটো উপলব্ধ | 539 নাম : জোংৱাৰ বসুমতাৰী পিতাৰ নাম: জাখী বসুমতাৰী ঘৰ নং : ৯৪ বয়স : 33 লিঙ্গ : পুৰুষ | CFM0479071 ফটো উপলব্ধ | 540 নাম : গীমছাৰ বসুমতাৰী পিতাৰ নাম: গয়লা বসুমতাৰী ঘৰ নং : ৯৪ বয়স : 30 লিঙ্গ : পুৰুষ | CFM0092601 ফটো উপলব্ধ |



| | | | | | |
|--|--------------------------|--|--------------------------|--|--------------------------|
| 541 নাম : অনজালি বসুমতাৰী স্বামীৰ নাম: জোংলীৰ বসুমতাৰী ঘৰ নং : ৯৪ বয়স : 29 লিঙ্গ : মহিলা | CFM0475913 ফটো উপলব্ধ | 542 নাম : অলংবাৰ বসুমতাৰী পিতাৰ নাম: বমেশ বসুমতাৰী ঘৰ নং : ৯৪ বয়স : 28 লিঙ্গ : পুৰুষ | CFM0475178 ফটো উপলব্ধ | 543 নাম : সুকবির সেকেন্ড বসুমতাৰী পিতাৰ নাম: গোয়েলা বসুমতাৰী ঘৰ নং : 94 বয়স : 28 লিঙ্গ : পুৰুষ | CFM0541714 ফটো উপলব্ধ |
| 544 নাম : টুটমণি বসুমতাৰী স্বামীৰ নাম: গোমসাঁৰ বসুমতাৰী ঘৰ নং : 94 বয়স : 27 লিঙ্গ : মহিলা | CFM0454785 ফটো উপলব্ধ | 545 নাম : অংগিতা বসুমতাৰী স্বামীৰ নাম: অলংবাৰ বসুমতাৰী ঘৰ নং : ৯৪ বয়স : 26 লিঙ্গ : মহিলা | CFM0478941 ফটো উপলব্ধ | 546 নাম : বিনালী বড়ো স্বামীৰ নাম: বীৰুংশ বসুমতাৰী ঘৰ নং : 94 বয়স : 25 লিঙ্গ : মহিলা | CFM7176563 ফটো উপলব্ধ |
| 547 নাম : দৈমু বসুমতাৰী পিতাৰ নাম: গৈলা বসুমতাৰী ঘৰ নং : 94 বয়স : 24 লিঙ্গ : পুৰুষ | CFM0451088 ফটো উপলব্ধ | 548 নাম : অনজাল বসুমতাৰী পিতাৰ নাম: গয়লা বসুমতাৰী ঘৰ নং : 94 বয়স : 24 লিঙ্গ : পুৰুষ | CFM0456996 ফটো উপলব্ধ | 549 নাম : বীৰপুং বসুমতাৰী পিতাৰ নাম: মৌল্লীৰ বসুমতাৰী ঘৰ নং : 94 বয়স : 23 লিঙ্গ : পুৰুষ | CFM0452748 ফটো উপলব্ধ |
| 550 নাম : বিলিফাং বসুমতাৰী পিতাৰ নাম: স্মলুউ বসুমতাৰী ঘৰ নং : 94 বয়স : 19 লিঙ্গ : পুৰুষ | UUI0137760 ফটো উপলব্ধ | 551 নাম : মাৰিয়া বসুমতাৰী পিতাৰ নাম: মতিলাল ঘৰ নং : ৯৫ বয়স : 63 লিঙ্গ : পুৰুষ | CFM8238708 ফটো উপলব্ধ | 552 নাম : নিৰডা বসুমতাৰী স্বামীৰ নাম: মাৰিআ বসুমতাৰী ঘৰ নং : ৯৫ বয়স : 60 লিঙ্গ : মহিলা | CFM8238719 ফটো উপলব্ধ |
| 553 নাম : চম্পা বসুমতাৰী পিতাৰ নাম: মাৰিয়া বসুমতাৰী ঘৰ নং : ৯৫ বয়স : 40 লিঙ্গ : মহিলা | CFM8238720 ফটো উপলব্ধ | 554 নাম : প্ৰানজিত বসুমতাৰী পিতাৰ নাম: মাৰিয়া বসুমতাৰী ঘৰ নং : ৯৫ বয়স : 33 লিঙ্গ : পুৰুষ | CFM8240402 ফটো উপলব্ধ | 555 নাম : ছুনশ্ৰী মুছাহাৰী পিতাৰ নাম: বিষ্টিৰাম মুছাহাৰী ঘৰ নং : ৯৫ বয়স : 31 লিঙ্গ : মহিলা | CFM8240366 ফটো উপলব্ধ |
| 556 নাম : দাৰসাং বসুমতাৰী পিতাৰ নাম: মতিলাল ঘৰ নং : ৯৭ বয়স : 47 লিঙ্গ : পুৰুষ | CFM8238764 ফটো উপলব্ধ | 557 নাম : বাগেশ্বৰী বসুমতাৰী স্বামীৰ নাম: দাৰমথী ঘৰ নং : ৯৭ বয়স : 45 লিঙ্গ : মহিলা | CFM8238775 ফটো উপলব্ধ | 558 নাম : গোবিন্দ বসুমতাৰী পিতাৰ নাম: বানথিং ঘৰ নং : ৯৯ বয়স : 53 লিঙ্গ : পুৰুষ | CFM8238797 ফটো উপলব্ধ |
| S 559 নাম : অমে বসুমতাৰী স্বামীৰ নাম: গোবিন্দ ঘৰ নং : ৯৯ বয়স : 50 লিঙ্গ : মহিলা | CFM8238800 ফটো উপলব্ধ | 560 নাম : বীৰফুং ব্ৰহ্মা পিতাৰ নাম: গান্ধীআ ব্ৰহ্মা ঘৰ নং : 99 বয়স : 22 লিঙ্গ : পুৰুষ | CFM1270131 ফটো উপলব্ধ | 561 নাম : জতিন বসুমতাৰী পিতাৰ নাম: বানথিং ঘৰ নং : ১০০ বয়স : 51 লিঙ্গ : পুৰুষ | CFM8238811 ফটো উপলব্ধ |
| 562 নাম : মনোমতী বসুমতাৰী স্বামীৰ নাম: জতিন ঘৰ নং : ১০০ বয়স : 48 লিঙ্গ : মহিলা | CFM8238822 ফটো উপলব্ধ | 563 নাম : নবীন বসুমতাৰী পিতাৰ নাম: বানথিং ঘৰ নং : ১০০ বয়স : 48 লিঙ্গ : পুৰুষ | CFM8238833 ফটো উপলব্ধ | 564 নাম : পদমী বসুমতাৰী স্বামীৰ নাম: নবীন বসুমতাৰী ঘৰ নং : ১০০ বয়স : 38 লিঙ্গ : মহিলা | CFM8238844 ফটো উপলব্ধ |
| 565 নাম : ভাৰত বসুমতাৰী পিতাৰ নাম: জতিন বসুমতাৰী ঘৰ নং : ১০০ বয়স : 29 লিঙ্গ : পুৰুষ | CFM0475798 ফটো উপলব্ধ | 566 নাম : সৰত বসুমতাৰী পিতাৰ নাম: জতিন বসুমতাৰী ঘৰ নং : ১০০ বয়স : 28 লিঙ্গ : পুৰুষ | CFM0475129 ফটো উপলব্ধ | 567 নাম : ফুকো বসুমতাৰী পিতাৰ নাম: যতীন বসুমতাৰী ঘৰ নং : 100 বয়স : 23 লিঙ্গ : পুৰুষ | CFM1234202 ফটো উপলব্ধ |
| 568 নাম : লব বসুমতাৰী পিতাৰ নাম: যতীন বসুমতাৰী ঘৰ নং : 100 বয়স : 23 লিঙ্গ : পুৰুষ | CFM1262401 ফটো উপলব্ধ | 569 নাম : দুৰ্গে বসুমতাৰী পিতাৰ নাম: অমৰাসিং ঘৰ নং : ১০২ বয়স : 53 লিঙ্গ : মহিলা | CFM8238866 ফটো উপলব্ধ | 570 নাম : মালতী বসুমতাৰী পিতাৰ নাম: অমৰাসিং ঘৰ নং : ১০২ বয়স : 51 লিঙ্গ : মহিলা | CFM8238877 ফটো উপলব্ধ |



| | | | | | |
|---|--------------------------|---|--------------------------|---|--------------------------|
| 571 নাম : খাথিলা বসুমতাৰী পিতাৰ নাম: অমৰসিং ঘৰ নং : ১০২ বয়স : 48 লিঙ্গ : পুৰুষ | CFM8238888 ফটো উপলব্ধ | 572 নাম : নেওলা বসুমতাৰী পিতাৰ নাম: গাৰ্বখো ঘৰ নং : ১০৩ বয়স : 58 লিঙ্গ : পুৰুষ | CFM8238899 ফটো উপলব্ধ | 573 নাম : বানেশ্বৰী বসুমতাৰী স্বামীৰ নাম: নৰেন বসুমতাৰী ঘৰ নং : ১০৩ বয়স : 48 লিঙ্গ : মহিলা | CFM8238902 ফটো উপলব্ধ |
| 574 নাম : নিলিমা বসুমতাৰী স্বামীৰ নাম: নিজম বসুমতাৰী ঘৰ নং : 103 বয়স : 31 লিঙ্গ : মহিলা | CFM0280404 ফটো উপলব্ধ | 575 নাম : নিজম বসুমতাৰী পিতাৰ নাম: নেওলা বসুমতাৰী ঘৰ নং : ১০৩ বয়স : 30 লিঙ্গ : পুৰুষ | CFM0262931 ফটো উপলব্ধ | 576 নাম : গনেশ বসুমতাৰী পিতাৰ নাম: নেৰলা বসুমতাৰী ঘৰ নং : ১০৩ বয়স : 29 লিঙ্গ : পুৰুষ | CFM0487959 ফটো উপলব্ধ |
| 577 নাম : সুসমিতা বসুমতাৰী পিতাৰ নাম: নেওলা বসুমতাৰী ঘৰ নং : 103 বয়স : 23 লিঙ্গ : মহিলা | CFM0450999 ফটো উপলব্ধ | 578 নাম : দজেন বসুমতাৰী পিতাৰ নাম: ছাতিৰাম ঘৰ নং : ১০৪ বয়স : 48 লিঙ্গ : পুৰুষ | CFM8238913 ফটো উপলব্ধ | 579 নাম : অলে বসুমতাৰী স্বামীৰ নাম: দজেন বসুমতাৰী ঘৰ নং : ১০৪ বয়স : 46 লিঙ্গ : মহিলা | CFM8238924 ফটো উপলব্ধ |
| 580 নাম : নেশীন বসুমতাৰী পিতাৰ নাম: দজেন ঘৰ নং : ১০৪ বয়স : 35 লিঙ্গ : পুৰুষ | CFM8238935 ফটো উপলব্ধ | 581 নাম : সংগিতা বসুমতাৰী স্বামীৰ নাম: নেশীন ঘৰ নং : ১০৪ বয়স : 33 লিঙ্গ : মহিলা | CFM8238946 ফটো উপলব্ধ | 582 নাম : উত্তম বসুমতাৰী পিতাৰ নাম: ধজেন বসুমতাৰী ঘৰ নং : ১০৪ বয়স : 27 লিঙ্গ : পুৰুষ | CFM0515502 ফটো উপলব্ধ |
| 583 নাম : সঞ্জনা বসুমতাৰী পিতাৰ নাম: দজেন বসুমতাৰী ঘৰ নং : 104 বয়স : 21 লিঙ্গ : মহিলা | CFM7176720 ফটো উপলব্ধ | 584 নাম : দাগা বসুমতাৰী স্বামীৰ নাম: বিজেন ঘৰ নং : ১০৫ বয়স : 56 লিঙ্গ : মহিলা | CFM8238968 ফটো উপলব্ধ | 585 নাম : পবিত্ৰ বসুমতাৰী পিতাৰ নাম: বিজেন বসুমতাৰী ঘৰ নং : 105 বয়স : 30 লিঙ্গ : পুৰুষ | CFM0456244 ফটো উপলব্ধ |
| 586 নাম : ফাওগালি বসুমতাৰী পিতাৰ নাম: বিজেন বসুমতাৰী ঘৰ নং : 105 বয়স : 24 লিঙ্গ : মহিলা | CFM0339663 ফটো উপলব্ধ | 587 নাম : বিজেন বসুমতাৰী পিতাৰ নাম: ছাতিৰাম ঘৰ নং : ১০৭ বয়স : 59 লিঙ্গ : পুৰুষ | CFM8238980 ফটো উপলব্ধ | 588 নাম : মনেশ্বৰী বসুমতাৰী স্বামীৰ নাম: বিজেন ঘৰ নং : ১০৭ বয়স : 56 লিঙ্গ : মহিলা | CFM8238991 ফটো উপলব্ধ |
| 589 নাম : চেম্ৰা বসুমতাৰী পিতাৰ নাম: দেগী ঘৰ নং : ১০৭ বয়স : 46 লিঙ্গ : পুৰুষ | CFM8239018 ফটো উপলব্ধ | 590 নাম : জৰ বসুমতাৰী স্বামীৰ নাম: চেম্ৰা বসুমতাৰী ঘৰ নং : ১০৭ বয়স : 43 লিঙ্গ : মহিলা | CFM8239029 ফটো উপলব্ধ | 591 নাম : সঞ্জিৰ বসুমতাৰী পিতাৰ নাম: দেগী বসুমতাৰী ঘৰ নং : ১০৭ বয়স : 33 লিঙ্গ : পুৰুষ | CFM8239041 ফটো উপলব্ধ |
| 592 নাম : ভাওগালি বসুমতাৰী স্বামীৰ নাম: সঞ্জীব বসুমতাৰী ঘৰ নং : ১০৭ বয়স : 32 লিঙ্গ : মহিলা | CFM0005926 ফটো উপলব্ধ | 593 নাম : সোমখোৰ বসুমতাৰী পিতাৰ নাম: বিজেন বসুমতাৰী ঘৰ নং : ১০৭ বয়স : 27 লিঙ্গ : পুৰুষ | CFM0475152 ফটো উপলব্ধ | 594 নাম : মনজিতা বসুমতাৰী পিতাৰ নাম: বিজেন বসুমতাৰী ঘৰ নং : 107 বয়স : 23 লিঙ্গ : মহিলা | CFM0454934 ফটো উপলব্ধ |
| # 595 নাম : ধনান বসুমতাৰী পিতাৰ নাম: বিজেন বসুমতাৰী ঘৰ নং : 107 বয়স : 21 লিঙ্গ : পুৰুষ | CFM1294396 ফটো উপলব্ধ | 596 নাম : নাৰত বসুমতাৰী নাৰত বসুমতাৰী পিতাৰ নাম: সেম্ৰা বসুমতাৰী ঘৰ নং : 107 বয়স : 19 লিঙ্গ : পুৰুষ | UUI0110767 ফটো উপলব্ধ | 597 নাম : এদে মুসাহাৰী পিতাৰ নাম: ফিথিৰাম মুসাহাৰী ঘৰ নং : ১০৯ বয়স : 48 লিঙ্গ : পুৰুষ | CFM0474403 ফটো উপলব্ধ |
| 598 নাম : বনিমা মুচাহাৰী স্বামীৰ নাম: এদে মুচাহাৰী ঘৰ নং : ১০৯ বয়স : 46 লিঙ্গ : মহিলা | CFM8239121 ফটো উপলব্ধ | 599 নাম : ববিন মুচাহাৰী পিতাৰ নাম: পিথিৰাম ঘৰ নং : ১০৯ বয়স : 41 লিঙ্গ : পুৰুষ | CFM8239132 ফটো উপলব্ধ | 600 নাম : সন্নে মুচাহাৰী স্বামীৰ নাম: ববিন্দ্র ঘৰ নং : ১০৯ বয়স : 33 লিঙ্গ : মহিলা | CFM8239143 ফটো উপলব্ধ |



| | | | | | |
|---|--------------------------|--|--------------------------|--|--------------------------|
| 601 নাম : সোণোমসোৰ মুচাহাৰী পিতাৰ নাম: এদে মুচাহাৰী ঘৰ নং : 109 বয়স : 25 লিঙ্গ : পুৰুষ | CFM0370718 ফটো উপলব্ধ | 602 নাম : ফোজোংসাৰ মুচাহাৰী পিতাৰ নাম: এদে মুচাহাৰী ঘৰ নং : 109 বয়স : 23 লিঙ্গ : পুৰুষ | CFM0451773 ফটো উপলব্ধ | 603 নাম : বাসমনি মুচাহাৰী স্বামীৰ নাম: ফোজোংসাৰ মুচাহাৰী ঘৰ নং : 109 বয়স : 19 লিঙ্গ : মহিলা | UUI0133538 ফটো উপলব্ধ |
| 604 নাম : বৰগা বসুমতাৰী পিতাৰ নাম: হৰেশ্বৰ ঘৰ নং : 110 বয়স : 60 লিঙ্গ : পুৰুষ | CFM8239154 ফটো উপলব্ধ | 605 নাম : সৌনী দেউৰী স্বামীৰ নাম: বৰগা বসুমতাৰী ঘৰ নং : 110 বয়স : 50 লিঙ্গ : মহিলা | CFM0514299 ফটো উপলব্ধ | 606 নাম : বাবুৰাম দৈমাৰী পিতাৰ নাম: থেমন ঘৰ নং : 111 বয়স : 48 লিঙ্গ : পুৰুষ | CFM8239176 ফটো উপলব্ধ |
| 607 নাম : সুমিত্ৰা বডো স্বামীৰ নাম: বাবুৰাম ঘৰ নং : 111 বয়স : 46 লিঙ্গ : মহিলা | CFM8239187 ফটো উপলব্ধ | 608 নাম : ছীমদান দৈমাৰী পিতাৰ নাম: বাবুৰাম দৈমাৰী ঘৰ নং : 111 বয়স : 30 লিঙ্গ : পুৰুষ | CFM0092833 ফটো উপলব্ধ | 609 নাম : দেংখী দৈমাৰী পিতাৰ নাম: বাবুৰাম দৈমাৰী ঘৰ নং : 111 বয়স : 29 লিঙ্গ : পুৰুষ | CFM0092874 ফটো উপলব্ধ |
| 610 নাম : হেমচন্দ্ৰ দৈমাৰী পিতাৰ নাম: বাবুৰাম দৈমাৰী ঘৰ নং : 111 বয়স : 26 লিঙ্গ : পুৰুষ | CFM0456590 ফটো উপলব্ধ | 611 নাম : চুমু দৈমাৰী পিতাৰ নাম: বাবুৰাম দৈমাৰী ঘৰ নং : 111 বয়স : 23 লিঙ্গ : পুৰুষ | CFM1168053 ফটো উপলব্ধ | 612 নাম : আলাই দৈমাৰী স্বামীৰ নাম: বুদেসৰ দৈমাৰী ঘৰ নং : 112 বয়স : 63 লিঙ্গ : মহিলা | CFM8239198 ফটো উপলব্ধ |
| 613 নাম : সনজিব দৈমাৰী পিতাৰ নাম: বুদ্ধেশ্বৰ ঘৰ নং : 112 বয়স : 39 লিঙ্গ : পুৰুষ | CFM8239223 ফটো উপলব্ধ | 614 নাম : কিস্তা দৈমাৰী স্বামীৰ নাম: সঞ্জিব ঘৰ নং : 112 বয়স : 37 লিঙ্গ : মহিলা | CFM8239245 ফটো উপলব্ধ | 615 নাম : দেবী দৈমাৰী পিতাৰ নাম: বটেশ্বৰ দাস্তৈমাৰী ঘৰ নং : 112 বয়স : 36 লিঙ্গ : মহিলা | CFM8239234 ফটো উপলব্ধ |
| 616 নাম : ববনাল দৈমাৰী পিতাৰ নাম: দাবৰ ঘৰ নং : 113 বয়স : 53 লিঙ্গ : পুৰুষ | CFM8239256 ফটো উপলব্ধ | 617 নাম : পদ্মা দৈমাৰী স্বামীৰ নাম: বুপনাল ঘৰ নং : 113 বয়স : 50 লিঙ্গ : মহিলা | CFM8239267 ফটো উপলব্ধ | 618 নাম : বিৰাজ দৈমাৰী পিতাৰ নাম: বুপনাল দৈমাৰী ঘৰ নং : 113 বয়স : 30 লিঙ্গ : পুৰুষ | CFM0010348 ফটো উপলব্ধ |
| 619 নাম : কৃষ্ণান বডো স্বামীৰ নাম: বীৰেস দৈমাৰী ঘৰ নং : 113 বয়স : 28 লিঙ্গ : মহিলা | CFM0278002 ফটো উপলব্ধ | 620 নাম : জেংগাও বসুমতাৰী স্বামীৰ নাম: চিমল ঘৰ নং : 118 বয়স : 52 লিঙ্গ : মহিলা | CFM8239290 ফটো উপলব্ধ | 621 নাম : বিষ্টি বসুমতাৰী পিতাৰ নাম: চিমল ঘৰ নং : 118 বয়স : 37 লিঙ্গ : পুৰুষ | CFM8239314 ফটো উপলব্ধ |
| 622 নাম : থিমফী বসুমতাৰী স্বামীৰ নাম: বিষ্টি বসুমতাৰী ঘৰ নং : 118 বয়স : 32 লিঙ্গ : মহিলা | CFM0092973 ফটো উপলব্ধ | 623 নাম : খুমাই বসুমতাৰী স্বামীৰ নাম: মাইন্দ্র ঘৰ নং : 118 বয়স : 68 লিঙ্গ : মহিলা | CFM8239336 ফটো উপলব্ধ | 624 নাম : লতা বসুমতাৰী স্বামীৰ নাম: ববী বসুমতাৰী ঘৰ নং : 118 বয়স : 40 লিঙ্গ : মহিলা | CFM8239358 ফটো উপলব্ধ |
| 625 নাম : মহিমা বডো স্বামীৰ নাম: অজয় বডো ঘৰ নং : 118 বয়স : 38 লিঙ্গ : মহিলা | CFM8239369 ফটো উপলব্ধ | 626 নাম : ছৌদৌমশ্ৰী বসুমতাৰী স্বামীৰ নাম: সম্ভাৰু ঘৰ নং : 118 বয়স : 34 লিঙ্গ : মহিলা | CFM8239325 ফটো উপলব্ধ | 627 নাম : দোডেৰে বসুমতাৰী পিতাৰ নাম: বাবুৰাম বসুমতাৰী ঘৰ নং : 115 বয়স : 25 লিঙ্গ : মহিলা | CFM1231281 ফটো উপলব্ধ |
| 628 নাম : বিমন বসুমতাৰী পিতাৰ নাম: নেওলায় বসুমতাৰী ঘৰ নং : 116 বয়স : 70 লিঙ্গ : পুৰুষ | CFM8239381 ফটো উপলব্ধ | 629 নাম : বুবিলা বসুমতাৰী স্বামীৰ নাম: বিমন বসুমতাৰী ঘৰ নং : 116 বয়স : 68 লিঙ্গ : মহিলা | CFM8239392 ফটো উপলব্ধ | 630 নাম : সানশ্ৰি বসুমতাৰী পিতাৰ নাম: বিমন বসুমতাৰী ঘৰ নং : 116 বয়স : 38 লিঙ্গ : মহিলা | CFM8239405 ফটো উপলব্ধ |



| | | | | | |
|---|--------------------------|--|--------------------------|--|--------------------------|
| 631 নাম : ভাইগশ্ৰী বসুমতাৰী পিতাৰ নাম: বেমন বসুমতাৰী ঘৰ নং : 116 বয়স : 29 লিঙ্গ : মহিলা | CFM0092890 ফটো উপলব্ধ | 632 নাম : বিজিনা বসুমতাৰী পিতাৰ নাম: বিমৌন বসুমতাৰী ঘৰ নং : 116 বয়স : 22 লিঙ্গ : মহিলা | UUI0004143 ফটো উপলব্ধ | 633 নাম : সোমবোতি বসুমতাৰী স্বামীৰ নাম: দিপিন বসুমতাৰী ঘৰ নং : 119 বয়স : 46 লিঙ্গ : মহিলা | CFM8239450 ফটো উপলব্ধ |
| 634 নাম : সোমখোৰ বসুমতাৰী পিতাৰ নাম: দিপিন বসুমতাৰী ঘৰ নং : 119 বয়স : 31 লিঙ্গ : পুৰুষ | CFM1849907 ফটো উপলব্ধ | 635 নাম : বীন বসুমতাৰী পিতাৰ নাম: মলয় ঘৰ নং : 118 বয়স : 46 লিঙ্গ : মহিলা | CFM8239483 ফটো উপলব্ধ | 636 নাম : আজীব বসুমতাৰী পিতাৰ নাম: হৰগী বসুমতাৰী ঘৰ নং : 118 বয়স : 40 লিঙ্গ : পুৰুষ | CFM8239494 ফটো উপলব্ধ |
| 637 নাম : বিনা বসুমতাৰী স্বামীৰ নাম: বিজয় বসুমতাৰী ঘৰ নং : 118 বয়স : 37 লিঙ্গ : মহিলা | CFM0012559 ফটো উপলব্ধ | 638 নাম : বিজয় বসুমতাৰী পিতাৰ নাম: হৰগী বসুমতাৰী ঘৰ নং : 118 বয়স : 36 লিঙ্গ : পুৰুষ | CFM8239507 ফটো উপলব্ধ | 639 নাম : থলুংগা বসুমতাৰী পিতাৰ নাম: হৰগী বসুমতাৰী ঘৰ নং : 118 বয়স : 29 লিঙ্গ : পুৰুষ | CFM0013029 ফটো উপলব্ধ |
| 640 নাম : বিচাৰী বসুমতাৰী স্বামীৰ নাম: থাণেশ্বৰ ঘৰ নং : 119 বয়স : 66 লিঙ্গ : মহিলা | CFM8239529 ফটো উপলব্ধ | 641 নাম : দৈমু বসুমতাৰী পিতাৰ নাম: থাণেশ্বৰ বসুমতাৰী ঘৰ নং : 119 বয়স : 49 লিঙ্গ : পুৰুষ | CFM8239530 ফটো উপলব্ধ | 642 নাম : পবিত্ৰ বসুমতাৰী পিতাৰ নাম: থাণেশ্বৰ ঘৰ নং : 119 বয়স : 41 লিঙ্গ : পুৰুষ | CFM8239541 ফটো উপলব্ধ |
| 643 নাম : মনজিতা বসুমতাৰী স্বামীৰ নাম: দৈমু বসুমতাৰী ঘৰ নং : 119 বয়স : 40 লিঙ্গ : মহিলা | CFM8239563 ফটো উপলব্ধ | 644 নাম : বিশ্ব বসুমতাৰী পিতাৰ নাম: থাণেশ্বৰ বসুমতাৰী ঘৰ নং : 119 বয়স : 38 লিঙ্গ : পুৰুষ | CFM8239552 ফটো উপলব্ধ | 645 নাম : নাদেৰ বসুমতাৰী স্বামীৰ নাম: পবিত্ৰ ঘৰ নং : 119 বয়স : 35 লিঙ্গ : মহিলা | CFM8239574 ফটো উপলব্ধ |
| 646 নাম : আচাৰী বসুমতাৰী স্বামীৰ নাম: বিশ্ব বসুমতাৰী ঘৰ নং : 119 বয়স : 34 লিঙ্গ : মহিলা | CFM8239585 ফটো উপলব্ধ | #2 647 নাম : পৰিনা বসুমতাৰী পিতাৰ নাম: ডিমআযউ বসুমতাৰী ঘৰ নং : 119 বয়স : 21 লিঙ্গ : মহিলা | CFM7182868 ফটো উপলব্ধ | 648 নাম : বন্দি বসুমতাৰী স্বামীৰ নাম: চবীন বসুমতাৰী ঘৰ নং : 120 বয়স : 38 লিঙ্গ : মহিলা | CFM8239632 ফটো উপলব্ধ |
| 649 নাম : লোখিত্ৰি বসুমতাৰী পিতাৰ নাম: চবীন বসুমতাৰী ঘৰ নং : 120 বয়স : 23 লিঙ্গ : মহিলা | CFM1244136 ফটো উপলব্ধ | 650 নাম : সমত বসুমতাৰী মাতৃৰ নাম: বান্দি বসুমতাৰী ঘৰ নং : 120 বয়স : 23 লিঙ্গ : পুৰুষ | UUI0097980 ফটো উপলব্ধ | 651 নাম : গাংগু বসুমতাৰী পিতাৰ নাম: কালিচিং ঘৰ নং : 122 বয়স : 58 লিঙ্গ : পুৰুষ | CFM8239643 ফটো উপলব্ধ |
| 652 নাম : আচিনী বসুমতাৰী স্বামীৰ নাম: গাংগু ঘৰ নং : 121 বয়স : 55 লিঙ্গ : মহিলা | CFM8239654 ফটো উপলব্ধ | 653 নাম : স্থিগি বসুমতাৰী পিতাৰ নাম: গাংগু ঘৰ নং : 121 বয়স : 33 লিঙ্গ : মহিলা | CFM8239665 ফটো উপলব্ধ | 654 নাম : ৰাখেব বসুমতাৰী পিতাৰ নাম: গাংগু বসুমতাৰী ঘৰ নং : 121 বয়স : 29 লিঙ্গ : পুৰুষ | CFM0015727 ফটো উপলব্ধ |
| 655 নাম : মিনীশ্ৰী বসুমতাৰী স্বামীৰ নাম: ৰাকৈব বসুমতাৰী ঘৰ নং : 122 বয়স : 25 লিঙ্গ : মহিলা | CFM0516435 ফটো উপলব্ধ | 656 নাম : নামে বসুমতাৰী স্বামীৰ নাম: লাওদুম বসুমতাৰী ঘৰ নং : 122 বয়স : 60 লিঙ্গ : মহিলা | CFM8239698 ফটো উপলব্ধ | 657 নাম : লাদাই বসুমতাৰী পিতাৰ নাম: কালিচিং ঘৰ নং : 122 বয়স : 56 লিঙ্গ : পুৰুষ | CFM8239701 ফটো উপলব্ধ |
| 658 নাম : দনি বসুমতাৰী পিতাৰ নাম: কালিচিং ঘৰ নং : 122 বয়স : 53 লিঙ্গ : মহিলা | CFM8239712 ফটো উপলব্ধ | # 659 নাম : গৌতম বসুমতাৰী পিতাৰ নাম: লাওদুম বসুমতাৰী ঘৰ নং : 122 বয়স : 31 লিঙ্গ : পুৰুষ | CFM0016196 ফটো উপলব্ধ | 660 নাম : ৰিণা বডো স্বামীৰ নাম: গৌতম বসুমতাৰী ঘৰ নং : 122 বয়স : 23 লিঙ্গ : মহিলা | CFM1299775 ফটো উপলব্ধ |



| | | | | | |
|--|--------------------------|---|--------------------------|--|--------------------------|
| 661 নাম : দুৰমাও বসুমতাৰী স্বামীৰ নাম: জংগী ঘৰ নং : ১২৩ বয়স : 60 লিঙ্গ : মহিলা | CFM8239723 ফটো উপলব্ধ | 662 নাম : সঞ্জয় বসুমতাৰী পিতাৰ নাম: জংগী ঘৰ নং : ১২৩ বয়স : 48 লিঙ্গ : পুৰুষ | CFM8239734 ফটো উপলব্ধ | 663 নাম : মেনা বসুমতাৰী পিতাৰ নাম: জংগী ঘৰ নং : ১২৩ বয়স : 46 লিঙ্গ : পুৰুষ | CFM8239745 ফটো উপলব্ধ |
| 664 নাম : সবিতা বসুমতাৰী স্বামীৰ নাম: মেনা বসুমতাৰী ঘৰ নং : ১২৩ বয়স : 38 লিঙ্গ : মহিলা | CFM8239756 ফটো উপলব্ধ | 665 নাম : অঞ্জলী বসুমতাৰী স্বামীৰ নাম: সঞ্জয় বসুমতাৰী ঘৰ নং : ১২৩ বয়স : 36 লিঙ্গ : মহিলা | CFM8239767 ফটো উপলব্ধ | 666 নাম : শমখৰ বসুমতাৰী পিতাৰ নাম: মেনা বসুমতাৰী ঘৰ নং : 123 বয়স : 21 লিঙ্গ : পুৰুষ | UUI0011601 ফটো উপলব্ধ |
| 667 নাম : বানী বসুমতাৰী স্বামীৰ নাম: বলৈন ঘৰ নং : ১২৪ বয়স : 68 লিঙ্গ : মহিলা | CFM8239789 ফটো উপলব্ধ | 668 নাম : বদ্রা বসুমতাৰী পিতাৰ নাম: বলৈন ঘৰ নং : ১২৪ বয়স : 43 লিঙ্গ : পুৰুষ | CFM8239790 ফটো উপলব্ধ | 669 নাম : নমল বসুমতাৰী পিতাৰ নাম: বলৈন ঘৰ নং : ১২৪ বয়স : 40 লিঙ্গ : পুৰুষ | CFM8239514 ফটো উপলব্ধ |
| 670 নাম : বিমল বসুমতাৰী পিতাৰ নাম: বলৈন ঘৰ নং : ১২৪ বয়স : 37 লিঙ্গ : পুৰুষ | CFM8239825 ফটো উপলব্ধ | 671 নাম : গায়দে বসুমতাৰী স্বামীৰ নাম: বদ্রা বসুমতাৰী ঘৰ নং : ১২৪ বয়স : 37 লিঙ্গ : মহিলা | CFM8239803 ফটো উপলব্ধ | 672 নাম : বাসনতি বসুমতাৰী স্বামীৰ নাম: বিমল বসুমতাৰী ঘৰ নং : ১২৪ বয়স : 34 লিঙ্গ : মহিলা | CFM8239847 ফটো উপলব্ধ |
| 673 নাম : মনজ বসুমতাৰী স্বামীৰ নাম: নমল বসুমতাৰী ঘৰ নং : ১২৪ বয়স : 28 লিঙ্গ : মহিলা | CFM0487413 ফটো উপলব্ধ | 674 নাম : জনাথী বসুমতাৰী স্বামীৰ নাম: নেওলা ঘৰ নং : ১২৫ বয়স : 63 লিঙ্গ : মহিলা | CFM8239858 ফটো উপলব্ধ | 675 নাম : চিন্তু বসুমতাৰী পিতাৰ নাম: নেওলা ঘৰ নং : ১২৫ বয়স : 38 লিঙ্গ : পুৰুষ | CFM8239869 ফটো উপলব্ধ |
| 676 নাম : চমোত বসুমতাৰী মাতৃৰ নাম: জনাথী বসুমতাৰী ঘৰ নং : ১২৫ বয়স : 35 লিঙ্গ : পুৰুষ | CFM0093062 ফটো উপলব্ধ | 677 নাম : ৰিতা বসুমতাৰী স্বামীৰ নাম: চিন্তু ঘৰ নং : ১২৫ বয়স : 33 লিঙ্গ : মহিলা | CFM8239870 ফটো উপলব্ধ | 678 নাম : চবিতা বসুমতাৰী স্বামীৰ নাম: চমোত বসুমতাৰী ঘৰ নং : ১২৫ বয়স : 32 লিঙ্গ : মহিলা | CFM0093013 ফটো উপলব্ধ |
| 679 নাম : নিলিমা বসুমতাৰী স্বামীৰ নাম: বিক্রম বসুমতাৰী ঘৰ নং : 125 বয়স : 28 লিঙ্গ : মহিলা | CFM0353771 ফটো উপলব্ধ | 680 নাম : ৰোহিনী বসুমতাৰী স্বামীৰ নাম: বিপিন ঘৰ নং : ১২৬ বয়স : 51 লিঙ্গ : মহিলা | CFM8239905 ফটো উপলব্ধ | 681 নাম : বিক্রম বসুমতাৰী পিতাৰ নাম: বিপিন বসুমতাৰী ঘৰ নং : ১২৬ বয়স : 32 লিঙ্গ : পুৰুষ | CFM0093104 ফটো উপলব্ধ |
| 682 নাম : জীংছাৰ বসুমতাৰী পিতাৰ নাম: বিপিন বসুমতাৰী ঘৰ নং : ১২৬ বয়স : 30 লিঙ্গ : পুৰুষ | CFM0093070 ফটো উপলব্ধ | S 683 নাম : দিপক বসুমতাৰী পিতাৰ নাম: বিপিন বসুমতাৰী ঘৰ নং : ১২৬ বয়স : 28 লিঙ্গ : পুৰুষ | CFM0093120 ফটো উপলব্ধ | 684 নাম : সজনী বিসুমতাৰী স্বামীৰ নাম: জাশ্বৰ বিসুমতাৰী ঘৰ নং : 126 বয়স : 25 লিঙ্গ : মহিলা | CFM0286559 ফটো উপলব্ধ |
| 685 নাম : বঙালী বসুমতাৰী স্বামীৰ নাম: মেবলা ঘৰ নং : ১২৭ বয়স : 66 লিঙ্গ : মহিলা | CFM8239927 ফটো উপলব্ধ | 686 নাম : ৰাজু বসুমতাৰী পিতাৰ নাম: মেবলা ঘৰ নং : ১২৭ বয়স : 46 লিঙ্গ : পুৰুষ | CFM8239938 ফটো উপলব্ধ | 687 নাম : সোমখোৰ বসুমতাৰী পিতাৰ নাম: বিজেন বসুমতাৰী ঘৰ নং : ১২৭ বয়স : 31 লিঙ্গ : পুৰুষ | CFM1849861 ফটো উপলব্ধ |
| 688 নাম : বেজন বসুমতাৰী স্বামীৰ নাম: সৰ্মখোৰ বসুমতাৰী ঘৰ নং : 127 বয়স : 21 লিঙ্গ : মহিলা | UUI0098897 ফটো উপলব্ধ | S 689 নাম : ৰমিলা বসুমতাৰী স্বামীৰ নাম: ছমীচৰন বসুমতাৰী ঘৰ নং : ১২৯ বয়স : 70 লিঙ্গ : মহিলা | CFM8239961 ফটো উপলব্ধ | 690 নাম : ভমল বসুমতাৰী পিতাৰ নাম: ছমীচৰন ঘৰ নং : ১২৯ বয়স : 45 লিঙ্গ : পুৰুষ | CFM8239994 ফটো উপলব্ধ |



| | | |
|--|--|--|
| <p>S 691</p> <p>নাম : অমন বসুমতাৰী পিতাৰ নাম: ছামীচৰন ঘৰ নং : ১২৯ বয়স : 44 লিঙ্গ : পুৰুষ</p> <p>CFM8240504</p> <p>ফটো উপলব্ধ</p> | <p>692</p> <p>নাম : অন বসুমতাৰী স্বামীৰ নাম: শ্ৰীদীপ বসুমতাৰী ঘৰ নং : ১২৯ বয়স : 43 লিঙ্গ : মহিলা</p> <p>CFM8239983</p> <p>ফটো উপলব্ধ</p> | <p>693</p> <p>নাম : বৈকুণ্ঠ বসুমতাৰী পিতাৰ নাম: ছামীচৰন ঘৰ নং : ১২৯ বয়স : 40 লিঙ্গ : পুৰুষ</p> <p>CFM8240015</p> <p>ফটো উপলব্ধ</p> |
| <p>694</p> <p>নাম : অনজিমা বসুমতাৰী স্বামীৰ নাম: ভমল ঘৰ নং : ১২৯ বয়স : 37 লিঙ্গ : মহিলা</p> <p>CFM8240515</p> <p>ফটো উপলব্ধ</p> | <p>695</p> <p>নাম : চনিয়া বসুমতাৰী স্বামীৰ নাম: অমল বসুমতাৰী ঘৰ নং : ১২৯ বয়স : 32 লিঙ্গ : মহিলা</p> <p>CFM1849816</p> <p>ফটো উপলব্ধ</p> | <p>696</p> <p>নাম : মধু বসুমতাৰী স্বামীৰ নাম: বৈকুণ্ঠ বসুমতাৰী ঘৰ নং : ১২৯ বয়স : 28 লিঙ্গ : মহিলা</p> <p>CFM0474593</p> <p>ফটো উপলব্ধ</p> |
| <p>697</p> <p>নাম : চাওখালী বসুমতাৰী পিতাৰ নাম: লহিত ঘৰ নং : ১৩০ বয়স : 43 লিঙ্গ : মহিলা</p> <p>CFM8240060</p> <p>ফটো উপলব্ধ</p> | <p>698</p> <p>নাম : জলেশ্বৰ বসুমতাৰী পিতাৰ নাম: লহিত ঘৰ নং : ১৩০ বয়স : 42 লিঙ্গ : পুৰুষ</p> <p>CFM8240071</p> <p>ফটো উপলব্ধ</p> | <p>699</p> <p>নাম : খবছাং বসুমতাৰী পিতাৰ নাম: গয়লা বসুমতাৰী ঘৰ নং : ১৩০ বয়স : 34 লিঙ্গ : পুৰুষ</p> <p>CFM8240082</p> <p>ফটো উপলব্ধ</p> |
| <p>700</p> <p>নাম : ধননজয় বসুমতাৰী পিতাৰ নাম: গয়লা বসুমতাৰী ঘৰ নং : ১৩০ বয়স : 31 লিঙ্গ : পুৰুষ</p> <p>CFM0093252</p> <p>ফটো উপলব্ধ</p> | <p>701</p> <p>নাম : সমাইনা বসুমতাৰী স্বামীৰ নাম: ধননজয় বসুমতাৰী ঘৰ নং : ১৩০ বয়স : 26 লিঙ্গ : মহিলা</p> <p>CFM0514927</p> <p>ফটো উপলব্ধ</p> | <p>702</p> <p>নাম : ববিতা বসুমতাৰী স্বামীৰ নাম: তুৰসিং বসুমতাৰী ঘৰ নং : ১৩০ বয়স : 26 লিঙ্গ : মহিলা</p> <p>CFM0474478</p> <p>ফটো উপলব্ধ</p> |
| <p>S 703</p> <p>নাম : জেদোং মুচাহাৰী পিতাৰ নাম: সুৰেন ঘৰ নং : ১৩১ বয়স : 58 লিঙ্গ : পুৰুষ</p> <p>CFM8240106</p> <p>ফটো উপলব্ধ</p> | <p>704</p> <p>নাম : বহে মুচাহাৰী স্বামীৰ নাম: জেদোং মুচাহাৰী ঘৰ নং : ১৩১ বয়স : 56 লিঙ্গ : মহিলা</p> <p>CFM8240117</p> <p>ফটো উপলব্ধ</p> | <p>705</p> <p>নাম : মেফাং মুচাহাৰী পিতাৰ নাম: সুৰেন ঘৰ নং : ১৩১ বয়স : 51 লিঙ্গ : পুৰুষ</p> <p>CFM8240128</p> <p>ফটো উপলব্ধ</p> |
| <p>706</p> <p>নাম : অমিতা মুচাহাৰী স্বামীৰ নাম: মেফাং মুচাহাৰী ঘৰ নং : ১৩১ বয়স : 43 লিঙ্গ : মহিলা</p> <p>CFM8240139</p> <p>ফটো উপলব্ধ</p> | <p>707</p> <p>নাম : মৌনজোল মুচাহাৰী পিতাৰ নাম: জেদোং মুচাহাৰী ঘৰ নং : ১৩১ বয়স : 29 লিঙ্গ : পুৰুষ</p> <p>CFM0020966</p> <p>ফটো উপলব্ধ</p> | <p>708</p> <p>নাম : ৰশ্মি মুচাহাৰী স্বামীৰ নাম: মৌনজোল মুচাহাৰী ঘৰ নং : ১৩১ বয়স : 26 লিঙ্গ : মহিলা</p> <p>CFM0474999</p> <p>ফটো উপলব্ধ</p> |
| <p>709</p> <p>নাম : মিৰা মুচাহাৰী মাতৃৰ নাম: অমিতা মুচাহাৰী ঘৰ নং : 131 বয়স : 23 লিঙ্গ : মহিলা</p> <p>CFM1264118</p> <p>ফটো উপলব্ধ</p> | <p>710</p> <p>নাম : জেটমৈসৰ মুচাহাৰী পিতাৰ নাম: মেম্পলিংগ মুচাহাৰী ঘৰ নং : 131 বয়স : 20 লিঙ্গ : পুৰুষ</p> <p>UUI0062851</p> <p>ফটো উপলব্ধ</p> | <p>711</p> <p>নাম : অনীলা বসুমতাৰী স্বামীৰ নাম: বাবুলাল বসুমতাৰী ঘৰ নং : 132 বয়স : 59 লিঙ্গ : মহিলা</p> <p>CFM8240162</p> <p>ফটো উপলব্ধ</p> |
| <p>712</p> <p>নাম : বাবুলাল বসুমতাৰী পিতাৰ নাম: বিৰেন্দ্ৰ বসুমতাৰী ঘৰ নং : 132 বয়স : 59 লিঙ্গ : পুৰুষ</p> <p>CFM8240151</p> <p>ফটো উপলব্ধ</p> | <p>713</p> <p>নাম : খলুংগা বসুমতাৰী পিতাৰ নাম: বিৰেন্দ্ৰ ঘৰ নং : ১৩২ বয়স : 51 লিঙ্গ : পুৰুষ</p> <p>CFM8240173</p> <p>ফটো উপলব্ধ</p> | <p>714</p> <p>নাম : বিকেন বসুমতাৰী পিতাৰ নাম: বিৰেন্দ্ৰ ঘৰ নং : ১৩২ বয়স : 48 লিঙ্গ : পুৰুষ</p> <p>CFM8240195</p> <p>ফটো উপলব্ধ</p> |
| <p>715</p> <p>নাম : মিনতি বসুমতাৰী স্বামীৰ নাম: টিকেন বসুমতাৰী ঘৰ নং : ১৩২ বয়স : 43 লিঙ্গ : মহিলা</p> <p>CFM8240184</p> <p>ফটো উপলব্ধ</p> | <p>716</p> <p>নাম : সোমসি বসুমতাৰী স্বামীৰ নাম: বিকেন বসুমতাৰী ঘৰ নং : ১৩২ বয়স : 40 লিঙ্গ : মহিলা</p> <p>CFM8240208</p> <p>ফটো উপলব্ধ</p> | <p>717</p> <p>নাম : বিনিতা বসুমতাৰী স্বামীৰ নাম: ৰাজমণি বসুমতাৰী ঘৰ নং : ১৩২ বয়স : 36 লিঙ্গ : মহিলা</p> <p>CFM0530394</p> <p>ফটো উপলব্ধ</p> |
| <p>718</p> <p>নাম : ৰাজমণি বসুমতাৰী পিতাৰ নাম: বাবুলাল বসুমতাৰী ঘৰ নং : 132 বয়স : 35 লিঙ্গ : পুৰুষ</p> <p>CFM8240219</p> <p>ফটো উপলব্ধ</p> | <p>S 719</p> <p>নাম : হিৰামণী বসুমতাৰী পিতাৰ নাম: বাবুলাল বসুমতাৰী ঘৰ নং : ১৩২ বয়স : 32 লিঙ্গ : মহিলা</p> <p>CFM8240220</p> <p>ফটো উপলব্ধ</p> | <p>720</p> <p>নাম : ফুংবিলি বসুমতাৰী পিতাৰ নাম: বাবুলাল বসুমতাৰী ঘৰ নং : 132 বয়স : 28 লিঙ্গ : মহিলা</p> <p>CFM1192996</p> <p>ফটো উপলব্ধ</p> |



| | | | | | |
|--|--------------------------|---|--------------------------|---|--------------------------|
| 721 নাম : বাবু বসুমতাৰী পিতাৰ নাম: লীওগো বসুমতাৰী ঘৰ নং : ১৩৩ বয়স : 57 লিঙ্গ : পুৰুষ | CFM8240231 ফটো উপলব্ধ | 722 নাম : সনতলি বসুমতাৰী স্বামীৰ নাম: বাবু বসুমতাৰী ঘৰ নং : ১৩৩ বয়স : 54 লিঙ্গ : মহিলা | CFM8240242 ফটো উপলব্ধ | 723 নাম : সমৰ বসুমতাৰী পিতাৰ নাম: বাবু বসুমতাৰী ঘৰ নং : ১৩৩ বয়স : 28 লিঙ্গ : পুৰুষ | CFM0092940 ফটো উপলব্ধ |
| 724 নাম : লেমস্ৰি বসুমতাৰী স্বামীৰ নাম: সমৰ বসুমতাৰী ঘৰ নং : ১৩৩ বয়স : 27 লিঙ্গ : মহিলা | CFM0531533 ফটো উপলব্ধ | 725 নাম : বাহুল বসুমতাৰী পিতাৰ নাম: বাবু বসুমতাৰী ঘৰ নং : 133 বয়স : 22 লিঙ্গ : পুৰুষ | UUI0008250 ফটো উপলব্ধ | 726 নাম : ডুমুনী বসুমতাৰী স্বামীৰ নাম: জংগা বসুমতাৰী ঘৰ নং : ১৩৪ বয়স : 56 লিঙ্গ : মহিলা | CFM8240264 ফটো উপলব্ধ |
| 727 নাম : মুকুন্দ বসুমতাৰী পিতাৰ নাম: জংগা ঘৰ নং : ১৩৪ বয়স : 46 লিঙ্গ : পুৰুষ | CFM8240275 ফটো উপলব্ধ | 728 নাম : নেৰচোন বসুমতাৰী পিতাৰ নাম: জংগা বসুমতাৰী ঘৰ নং : ১৩৪ বয়স : 38 লিঙ্গ : পুৰুষ | CFM0021949 ফটো উপলব্ধ | 729 নাম : মদো বসুমতাৰী পিতাৰ নাম: জংগা বসুমতাৰী ঘৰ নং : ১৩৪ বয়স : 36 লিঙ্গ : পুৰুষ | CFM8240297 ফটো উপলব্ধ |
| 730 নাম : চামেলী বসুমতাৰী স্বামীৰ নাম: মদো বসুমতাৰী ঘৰ নং : ১৩৪ বয়স : 31 লিঙ্গ : মহিলা | CFM1849805 ফটো উপলব্ধ | 731 নাম : মঞ্জু বসুমতাৰী স্বামীৰ নাম: নেৰছোন বসুমতাৰী ঘৰ নং : ১৩৪ বয়স : 29 লিঙ্গ : মহিলা | CFM0022418 ফটো উপলব্ধ | 732 নাম : চিমল স্বৰ্গীয়াৰী পিতাৰ নাম: কৃষ্ণকান্ত ঘৰ নং : ১৩৫ বয়স : 48 লিঙ্গ : পুৰুষ | CFM8240333 ফটো উপলব্ধ |
| 733 নাম : ৰোহিলা স্বৰ্গীয়াৰী স্বামীৰ নাম: চিমল স্বৰ্গীয়াৰী ঘৰ নং : ১৩৫ বয়স : 41 লিঙ্গ : মহিলা | CFM8240344 ফটো উপলব্ধ | 734 নাম : গেৰেমসা বসুমতাৰী পিতাৰ নাম: সেনা বসুমতাৰী ঘৰ নং : ১৩৬ বয়স : 28 লিঙ্গ : পুৰুষ | CFM0490664 ফটো উপলব্ধ | 735 নাম : প্ৰণিতা বসুমতাৰী স্বামীৰ নাম: খোঁনান বসুমতাৰী ঘৰ নং : ১৩৭ বয়স : 25 লিঙ্গ : মহিলা | CFM0534107 ফটো উপলব্ধ |
| 736 নাম : উদাংগ্ৰী বসুমতাৰী পিতাৰ নাম: থলুংগা বসুমতাৰী ঘৰ নং : 137 বয়স : 21 লিঙ্গ : মহিলা | UUI0000778 ফটো উপলব্ধ | 737 নাম : প্ৰদিপ বসুমতাৰী পিতাৰ নাম: সামাসৰন বসুমতাৰী ঘৰ নং : 140 বয়স : 49 লিঙ্গ : পুৰুষ | CFM0350348 ফটো উপলব্ধ | 738 নাম : সূজমালা বসুমতাৰী পিতাৰ নাম: প্ৰদীপ বসুমতাৰী ঘৰ নং : 140 বয়স : 27 লিঙ্গ : মহিলা | CFM0350116 ফটো উপলব্ধ |
| 739 নাম : ভাৰখুংগুৰ বসুমতাৰী পিতাৰ নাম: প্ৰদীপ বসুমতাৰী ঘৰ নং : 140 বয়স : 24 লিঙ্গ : পুৰুষ | CFM0350140 ফটো উপলব্ধ | 740 নাম : ৰুবনী বসুমতাৰী পিতাৰ নাম: ভৈৰব ঘৰ নং : 168 বয়স : 56 লিঙ্গ : মহিলা | CFM0003084 ফটো উপলব্ধ | 741 নাম : পোনশোমী গয়াৰী পিতাৰ নাম: বিমল ঘৰ নং : 169 বয়স : 22 লিঙ্গ : মহিলা | UUI0014159 ফটো উপলব্ধ |
| 742 নাম : লোক্ষী গয়াৰী স্বামীৰ নাম: মিথিংগা ঘৰ নং : 169 বয়স : 20 লিঙ্গ : মহিলা | UUI0036103 ফটো উপলব্ধ | 743 নাম : ত্ৰিথিখা বসুমতাৰী পিতাৰ নাম: বিকেন বসুমতাৰী ঘৰ নং : 192 বয়স : 23 লিঙ্গ : মহিলা | CFM1116458 ফটো উপলব্ধ | 744 নাম : নাংগ্ৰাং বসুমতাৰী পিতাৰ নাম: লৰ্গ ঘৰ নং : 715 বয়স : 58 লিঙ্গ : পুৰুষ | CFM0003092 ফটো উপলব্ধ |



| | | |
|--|---|---|
| 745 1 UUI0154526 নাম : প্রকাশ বসুমতাৰী পিতাৰ নাম: মুকুন্দ বসুমতাৰী ঘৰ নং : 124 বয়স : 19 লিঙ্গ : পুৰুষ ফটো উপলব্ধ | 746 1 UUI0158691 নাম : মূলক বসুমতাৰী পিতাৰ নাম: ডুবী বসুমতাৰী ঘৰ নং : 63 বয়স : 20 লিঙ্গ : পুৰুষ ফটো উপলব্ধ | 747 1 UUI0159723 নাম : ৰূপা বসুমতাৰী পিতাৰ নাম: বীৰা বসুমতাৰী ঘৰ নং : 124 বয়স : 18 লিঙ্গ : মহিলা ফটো উপলব্ধ |
| 748 1 UUI0162966 নাম : কুনাল বসুমতাৰী পিতাৰ নাম: বাবু বসুমতাৰী ঘৰ নং : 79 বয়স : 18 লিঙ্গ : পুৰুষ ফটো উপলব্ধ | 749 1 UUI0163352 নাম : কৰিস্মা বসুমতাৰী স্বামীৰ নাম: ভাৰত বসুমতাৰী ঘৰ নং : 100 বয়স : 28 লিঙ্গ : মহিলা ফটো উপলব্ধ | 750 1 UUI0163378 নাম : দ্বিম বসুমতাৰী স্বামীৰ নাম: পবিত্ৰ বসুমতাৰী ঘৰ নং : 105 বয়স : 28 লিঙ্গ : মহিলা ফটো উপলব্ধ |
| 751 1 UUI0164905 নাম : সিন্টু বসুমতাৰী মাতৃৰ নাম: দালৈ বসুমতাৰী ঘৰ নং : 67 বয়স : 28 লিঙ্গ : পুৰুষ ফটো উপলব্ধ | 752 1 UUI0173054 নাম : মাইনাও দৈমাৰী স্বামীৰ নাম: সমলা স্বগীয়াৰী ঘৰ নং : 55 বয়স : 26 লিঙ্গ : মহিলা ফটো উপলব্ধ | 753 1 UUI0173450 নাম : খীমথাগীৰা বসুমতাৰী পিতাৰ নাম: ভামল বসুমতাৰী ঘৰ নং : 129 বয়স : 18 লিঙ্গ : পুৰুষ ফটো উপলব্ধ |
| 754 1 UUI0174334 নাম : হৰীসেন বড়ো অন্যান্য: তেংগা ৰাম বড়ো ঘৰ নং : 138 বয়স : 45 লিঙ্গ : পুৰুষ ফটো উপলব্ধ | 755 1 UUI0176214 নাম : সুকুম্ৰসিং মুছাহাৰী পিতাৰ নাম: বিষ্ণুৰাম মুছাহাৰী ঘৰ নং : 75 বয়স : 40 লিঙ্গ : পুৰুষ ফটো উপলব্ধ | 756 1 UUI0178228 নাম : অবলা বসুমতাৰী স্বামীৰ নাম: ৰাজু বসুমতাৰী ঘৰ নং : 127 বয়স : 37 লিঙ্গ : মহিলা ফটো উপলব্ধ |
| 757 1 UUI0178566 নাম : দিজেন্দ্র বসুমতাৰী পিতাৰ নাম: মেৱা বসুমতাৰী ঘৰ নং : 127 বয়স : 45 লিঙ্গ : পুৰুষ ফটো উপলব্ধ | 758 1 UUI0178723 নাম : টেৰেসা বসুমতাৰী স্বামীৰ নাম: দিজেন্দ্র বসুমতাৰী ঘৰ নং : 127 বয়স : 50 লিঙ্গ : মহিলা ফটো উপলব্ধ | 759 1 UUI0182980 নাম : বীহীযথি গয়াৰী স্বামীৰ নাম: প্ৰাণজিত বসুমতাৰী ঘৰ নং : 95 বয়স : 33 লিঙ্গ : মহিলা ফটো উপলব্ধ |
| 760 1 UUI0183079 নাম : সোনমী বসুমতাৰী পিতাৰ নাম: সঞ্জয় বসুমতাৰী ঘৰ নং : 92 বয়স : 18 লিঙ্গ : মহিলা ফটো উপলব্ধ | 761 1 UUI0183087 নাম : ৰুক্মিণী ব্ৰহ্ম স্বামীৰ নাম: গনেশ বসুমতাৰী ঘৰ নং : 103 বয়স : 26 লিঙ্গ : মহিলা ফটো উপলব্ধ | 762 1 UUI0185835 নাম : গঅণবিতা বসুমতাৰী পিতাৰ নাম: ভূপেন বসুমতাৰী ঘৰ নং : 38 বয়স : 19 লিঙ্গ : মহিলা ফটো উপলব্ধ |
| 763 1 UUI0187351 নাম : থানেশ্বৰ বসুমতাৰী পিতাৰ নাম: বিষ্ণু বসুমতাৰী ঘৰ নং : 37 বয়স : 19 লিঙ্গ : পুৰুষ ফটো উপলব্ধ | | |



| | | |
|--|---|------------|
| 764 | 1 | UUJ0195644 |
| নাম : সিমাং বসুমতাৰী পিতাৰ নাম: সিন্ধু বসুমতাৰী ঘৰ নং : 125 বয়স : 18 লিঙ্গ : পুৰুষ | | |
| ফটো উপলব্ধ | | |

| | | |
|--|---|------------|
| 765 | 1 | UUJ0197905 |
| নাম : মাজনি বড়ো স্বামীৰ নাম: সুনিৰাম দৈমাৰী ঘৰ নং : 40 বয়স : 24 লিঙ্গ : মহিলা | | |
| ফটো উপলব্ধ | | |

| | | |
|--|---|------------|
| 766 | 1 | UUJ0197897 |
| নাম : ধৰমেশ্বৰ গয়াৰী পিতাৰ নাম: মহেশ্বৰ গয়াৰী ঘৰ নং : 8 বয়স : 39 লিঙ্গ : পুৰুষ | | |
| ফটো উপলব্ধ | | |

| | | |
|--|---|------------|
| 767 | 1 | UUJ0197889 |
| নাম : বীৰসিং বসুমতাৰী পিতাৰ নাম: নালা বসুমতাৰী ঘৰ নং : 46 বয়স : 22 লিঙ্গ : পুৰুষ | | |
| ফটো উপলব্ধ | | |

| | | |
|--|---|------------|
| 768 | 1 | UUJ0197871 |
| নাম : মুসখা স্বৰ্গীয়াৰী পিতাৰ নাম: চিমল স্বৰ্গীয়াৰী ঘৰ নং : 135 বয়স : 18 লিঙ্গ : পুৰুষ | | |
| ফটো উপলব্ধ | | |

| | | |
|---|---|------------|
| 769 | 1 | UUJ0197863 |
| নাম : ফীজীণতি বসুমতাৰী স্বামীৰ নাম: বিৰজু গয়াৰী ঘৰ নং : 8 বয়স : 37 লিঙ্গ : মহিলা | | |
| ফটো উপলব্ধ | | |

| | | |
|---|---|------------|
| 770 | 1 | UUJ0197848 |
| নাম : তাৰিনি বড়ো স্বামীৰ নাম: হৰীসেন বড়ো ঘৰ নং : 138 বয়স : 38 লিঙ্গ : মহিলা | | |
| ফটো উপলব্ধ | | |

| | | |
|--|---|------------|
| 771 | 1 | UUJ0198077 |
| নাম : জণাবীবি বসুমতাৰী পিতাৰ নাম: ভূপেন বসুমতাৰী ঘৰ নং : 83 বয়স : 22 লিঙ্গ : মহিলা | | |
| ফটো উপলব্ধ | | |

| | | |
|--|---|------------|
| 772 | 1 | UUJ0201178 |
| নাম : বিসাগি ব্ৰহ্ম স্বামীৰ নাম: ব্ৰিনান বড়ো ঘৰ নং : 1 বয়স : 28 লিঙ্গ : মহিলা | | |
| ফটো উপলব্ধ | | |

| | | |
|---|---|------------|
| 773 | 1 | UUJ0201822 |
| নাম : বুথ বসুমতাৰী স্বামীৰ নাম: সোমখোৰ নাৰ্জাৰী ঘৰ নং : 10 বয়স : 30 লিঙ্গ : মহিলা | | |
| ফটো উপলব্ধ | | |

| | | |
|---|---|------------|
| 774 | 1 | UUJ0202465 |
| নাম : অজয়সিং বসুমতাৰী পিতাৰ নাম: নাদঅলা বসুমতাৰী ঘৰ নং : 46 বয়স : 27 লিঙ্গ : পুৰুষ | | |
| ফটো উপলব্ধ | | |

| | | |
|--|---|------------|
| 775 | 1 | UUJ0202747 |
| নাম : সুস্মিতা বসুমতাৰী স্বামীৰ নাম: বাৰ্জা বসুমতাৰী ঘৰ নং : 41 বয়স : 25 লিঙ্গ : মহিলা | | |
| ফটো উপলব্ধ | | |

ভোটাৰৰ সাৰাংশ

A) ভোটাৰৰ সংখ্যা

| | তালিকাৰ প্ৰকাৰ | তালিকাৰ চিনাক্তকৰণ | ভোটাৰৰ সংখ্যা | | | | | | | |
|---|---------------------------------------|--------------------|---|-------|-----------|-----|-----|-----|-----|-----|
| | | | পুৰুষ | মহিলা | ৩য় লিঙ্গ | মুঠ | | | | |
| I | মূল তালিকা | মূল তালিকা | বিশেষ সংশোধন, 2026 চনৰ পূৰ্বৰ 2025 চনৰ মূল তালিকাৰ লগত থকা সংযোজন সমূহ একত্ৰিতকৰন কৰা তালিকা। | | | | 359 | 385 | 0 | 744 |
| II | যোগ তালিকা | পৰিপূৰক 1 | বিশেষ সংক্ষিপ্ত সংশোধন, 2026 | | | | 9 | 10 | 0 | 19 |
| | | পৰিপূৰক 2 | অনবিচ্ছিন্ন সংশোধন 2026 | | | | 5 | 7 | 0 | 12 |
| | | | মুঠ | | | | 14 | 17 | 0 | 31 |
| III | বিয়োজন তালিকা | পৰিপূৰক 1 | বিশেষ সংক্ষিপ্ত সংশোধন, 2026 | | | | 10 | 16 | 0 | 26 |
| | | পৰিপূৰক 2 | অনবিচ্ছিন্ন সংশোধন 2026 | | | | 0 | 0 | 0 | 0 |
| | | | মুঠ | | | | 10 | 16 | 0 | 26 |
| IV | লিংগ ক্ষেত্ৰত পৰিবৰ্তনৰ বাবে পাৰ্থক্য | | | | | 0 | 0 | 0 | 0 | |
| এই সংশোধনৰ পিছত ভোটাৰ তালিকাত ভোটাৰৰ মুঠ সংখ্যা (I+II-III+IV) | | | | | | 363 | 386 | 0 | 749 | |

B) শুধৰনীৰ সংখ্যা

| তালিকাৰ প্ৰকাৰ | তালিকাৰ চিনাক্তকৰণ | শুধৰনীৰ সংখ্যা |
|----------------|------------------------------|----------------|
| পৰিপূৰক 1 | বিশেষ সংক্ষিপ্ত সংশোধন, 2026 | 10 |
| পৰিপূৰক 2 | অনবিচ্ছিন্ন সংশোধন 2026 | 8 |
| | মুঠ | 18 |

নিৰ্বাচক পঞ্জীয়ন বিষয়াৰ স্বাক্ষৰ

E-মৃত, S-স্থানান্তৰিত/ বাসস্থান পৰিবৰ্তন, R-প্ৰতিলিপি, M-নিখোজ, Q-অযোগ্য