



ভোটাৰ তালিকা 2026 S03 অসম

বিধানসভা সমষ্টিৰ নম্বৰ, নাম আৰু সংৰক্ষণৰ স্থিতি : 42 - বাক্সা (অনুসূচিত জনজাতি)		খণ্ড নং : 4																			
এই বিধানসভা সমষ্টিত কোন সংসদীয় সমষ্টিৰ অন্তৰ্গত তাৰ নম্বৰ, নাম আৰু সংৰক্ষণ স্থিতি : 1 - কোকৰাঝাৰ (অনুসূচিত জনজাতি)																					
1. সংশোধনৰ বিৱৰণ																					
সংশোধনৰ বছৰ	2026	তালিকাৰ চিনাক্তকৰণ																			
ভিত্তি তাৰিখ	01-04-2026	বিশেষ সংশোধন, 2026 চনৰ পূৰ্বৰ 2025 চনৰ মূল তালিকাৰ লগত থকা সংযোজন সমূহ একত্ৰিতকৰণ কৰা তালিকা।																			
সংশোধনৰ প্ৰকাৰ	বিশেষ সংশোধন 2026																				
প্ৰকাশনৰ তাৰিখ	23-03-2026																				
2. খণ্ড আৰু ভোটগ্ৰহন কেন্দ্ৰৰ বিৱৰণ																					
খণ্ডৰ অন্তৰ্গত এলেকা সমূহৰ নম্বৰ আৰু নাম																					
1-দুৰ্গাপুৰ	<table border="1" style="width: 100%; border-collapse: collapse;"> <tr> <td>মূল চহৰ/গাওঁ</td> <td>: দুৰ্গাপুৰ</td> </tr> <tr> <td>ৱাৰ্ড নং</td> <td>:</td> </tr> <tr> <td>ডাকঘৰ</td> <td>: মুছলপুৰ</td> </tr> <tr> <td>পুলিচ থানা</td> <td>: মুছলপুৰ</td> </tr> <tr> <td>ব্লক</td> <td>: বাক্সা</td> </tr> <tr> <td>ৰাজহ চক্ৰ</td> <td>: বাক্সা</td> </tr> <tr> <td>জিলা</td> <td>: বাক্সা</td> </tr> <tr> <td>পিনকোড</td> <td>: 781372</td> </tr> </table>					মূল চহৰ/গাওঁ	: দুৰ্গাপুৰ	ৱাৰ্ড নং	:	ডাকঘৰ	: মুছলপুৰ	পুলিচ থানা	: মুছলপুৰ	ব্লক	: বাক্সা	ৰাজহ চক্ৰ	: বাক্সা	জিলা	: বাক্সা	পিনকোড	: 781372
মূল চহৰ/গাওঁ	: দুৰ্গাপুৰ																				
ৱাৰ্ড নং	:																				
ডাকঘৰ	: মুছলপুৰ																				
পুলিচ থানা	: মুছলপুৰ																				
ব্লক	: বাক্সা																				
ৰাজহ চক্ৰ	: বাক্সা																				
জিলা	: বাক্সা																				
পিনকোড	: 781372																				
3. ভোটগ্ৰহন কেন্দ্ৰৰ বিৱৰণ																					
ভোটগ্ৰহন কেন্দ্ৰৰ নম্বৰ আৰু নাম :		ভোটগ্ৰহন কেন্দ্ৰৰ প্ৰকাৰ (পুৰুষ/মহিলা/সাধাৰণ)		সাধাৰণ																	
4 - দুৰ্গাপুৰ এম ই স্কুল		খণ্ডৰ অন্তৰ্গত সহায়ক ভোটগ্ৰহন কেন্দ্ৰৰ সংখ্যা :		0																	
ভোটগ্ৰহন কেন্দ্ৰৰ ঠিকনা :																					
দুৰ্গাপুৰ এম ই স্কুল, কোথালী নং ১, দুৰ্গাপুৰ																					
4. ভোটাৰৰ সংখ্যা																					
আৰম্ভনি ক্ৰমিক নং	শেষ ক্ৰমিক নং	মুঠ ভোটাৰ																			
নং		পুৰুষ	মহিলা	৩য় লিঙ্গ	মুঠ																
1	1139	564	506	0	1070																

নিৰ্বাচক পঞ্জীয়ন বিষয়াৰ স্বাক্ষৰ

Nazri Naksha

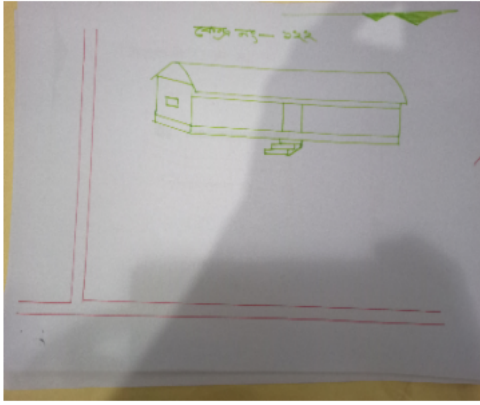

Google Map View



Polling Station Building Front View



ভোটগ্ৰহন কেন্দ্ৰৰ সন্মুখৰ দৃশ্য



Cad View



Key MAP View

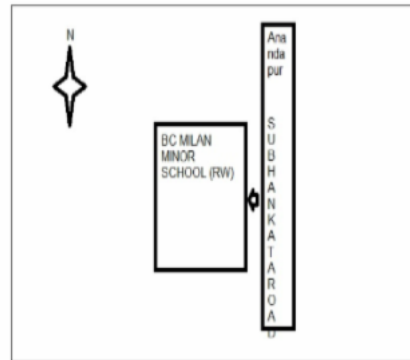



# 1 নাম : সপোন ওৱী পিতাৰ নাম: ৰমন ওৱী ঘৰ নং : 218 হাউচ নো বয়স : 25 লিঙ্গ : পুৰুষ	CFM0268227 ফটো উপলব্ধ	2 নাম : ছত্ৰ বাহাদুৰ সোণাৰী পিতাৰ নাম: পহলমান সোণাৰী ঘৰ নং : 1 বয়স : 43 লিঙ্গ : পুৰুষ	CFM1094560 ফটো উপলব্ধ	3 নাম : আইতবাহাদুৰ সোনাৰী পিতাৰ নাম: পহলমান সোনাৰী ঘৰ নং : 1 বয়স : 41 লিঙ্গ : পুৰুষ	CFM1094571 ফটো উপলব্ধ
4 নাম : গংগামায়া সোনাৰী স্বামীৰ নাম: আইতবাহাদুৰ সোনাৰী ঘৰ নং : 1 বয়স : 40 লিঙ্গ : মহিলা	CFM1094582 ফটো উপলব্ধ	5 নাম : মনমায়া দেৱী পিতাৰ নাম: লেখনাথ ঘৰ নং : 1 বয়স : 34 লিঙ্গ : মহিলা	CFM1094593 ফটো উপলব্ধ	6 নাম : অমৰ সোনাৰী পিতাৰ নাম: ডম্বৰ বাহাদুৰ সোনাৰী ঘৰ নং : 1 বয়স : 33 লিঙ্গ : পুৰুষ	CFM1103839 ফটো উপলব্ধ
7 নাম : মনিকা সনাৰী স্বামীৰ নাম: অমৰ সনাৰী ঘৰ নং : 1 বয়স : 30 লিঙ্গ : মহিলা	CFM0149211 ফটো উপলব্ধ	8 নাম : ৰাধিকা ভাটতৰাই স্বামীৰ নাম: নাৰায়ণ ভাটতৰাই ঘৰ নং : 1 বয়স : 28 লিঙ্গ : মহিলা	CFM7152184 ফটো উপলব্ধ	9 নাম : ৰঞ্জিতা বিশ্বকৰ্মা স্বামীৰ নাম: ছত্ৰ বাহাদুৰ সোণাৰী ঘৰ নং : 1 বয়স : 25 লিঙ্গ : মহিলা	CFM7159437 ফটো উপলব্ধ
# 10 নাম : চুন চুবেদী পিতাৰ নাম: প্ৰেম সুবেডী ঘৰ নং : 56 বয়স : 25 লিঙ্গ : মহিলা	CFM7152101 ফটো উপলব্ধ	11 নাম : সঞ্জু ভট্টৰাই পিতাৰ নাম: তুংগ নাথ ভট্টৰাই ঘৰ নং : 1 বয়স : 23 লিঙ্গ : মহিলা	CFM7151988 ফটো উপলব্ধ	12 নাম : ৰাম ভাটতৰাই পিতাৰ নাম: দিল ভাটতৰাই ঘৰ নং : 1 বয়স : 22 লিঙ্গ : পুৰুষ	CFM7152051 ফটো উপলব্ধ
13 নাম : নবীন সোনাৰী পিতাৰ নাম: আইত বাহাদুৰ সোনাৰী ঘৰ নং : 01 বয়স : 19 লিঙ্গ : পুৰুষ	UUI0089623 ফটো উপলব্ধ	14 নাম : ডম্বৰ বাহাদুৰ সোণাৰী পিতাৰ নাম: সোনাৰী সোণাৰী ঘৰ নং : 2 বয়স : 55 লিঙ্গ : পুৰুষ	CFM1094606 ফটো উপলব্ধ	15 নাম : জয়মতী সোনাৰী স্বামীৰ নাম: ডম্বৰ বাহাদুৰ ঘৰ নং : 2 বয়স : 54 লিঙ্গ : মহিলা	CFM1094617 ফটো উপলব্ধ
S2 16 নাম : ইন্দ্ৰবাহাদুৰ সোনাৰী পিতাৰ নাম: ডম্বৰ বাহাদুৰ সোনাৰী ঘৰ নং : 1 বয়স : 40 লিঙ্গ : পুৰুষ	CFM1094628 ফটো উপলব্ধ	17 নাম : লালবাহাদুৰ সোনাৰী পিতাৰ নাম: ডম্বৰ বাহাদুৰ সোনাৰী ঘৰ নং : 2 বয়স : 37 লিঙ্গ : পুৰুষ	CFM1094639 ফটো উপলব্ধ	S2 18 নাম : পূৰ্ণিমা সোণাৰী স্বামীৰ নাম: ইন্দ্ৰবাহাদুৰ সোণাৰী ঘৰ নং : 2 বয়স : 37 লিঙ্গ : মহিলা	CFM0151191 ফটো উপলব্ধ
19 নাম : চুন সোনাৰী স্বামীৰ নাম: লাল বাহাদুৰ সোনাৰী ঘৰ নং : 2 বয়স : 35 লিঙ্গ : মহিলা	CFM0149534 ফটো উপলব্ধ	20 নাম : ভুবান সনাৰী পিতাৰ নাম: দম্বৰ সনাৰী ঘৰ নং : 2 বয়স : 27 লিঙ্গ : পুৰুষ	CFM0151571 ফটো উপলব্ধ	21 নাম : মনোজ সনাৰী পিতাৰ নাম: দম্বৰ বাহাদুৰ ঘৰ নং : 2 বয়স : 27 লিঙ্গ : পুৰুষ	CFM0152074 ফটো উপলব্ধ
22 নাম : সুশা বিশ্বকৰ্মা স্বামীৰ নাম: মনোজ সোণাৰী ঘৰ নং : 2 বয়স : 26 লিঙ্গ : মহিলা	CFM0365742 ফটো উপলব্ধ	23 নাম : দিল বাহাদুৰ সোনাৰী পিতাৰ নাম: ডম্বৰ বাহাদুৰ সোণাৰী ঘৰ নং : 2 বয়স : 24 লিঙ্গ : পুৰুষ	CFM0418517 ফটো উপলব্ধ	24 নাম : সুজাতা বাৰলা পিতাৰ নাম: আউগুআতু বাৰলা ঘৰ নং : 2 বয়স : 30 লিঙ্গ : মহিলা	CFM0174409 ফটো উপলব্ধ
25 নাম : অজয় গান্ধি বসুমাতাৰি মাতৃৰ নাম: প্ৰতিমা বসুমাতাৰি ঘৰ নং : 03 বয়স : 26 লিঙ্গ : পুৰুষ	CFM0372714 ফটো উপলব্ধ	26 নাম : মোহন কুমাৰ সোনাৰী পিতাৰ নাম: মীন বাহাদুৰ ঘৰ নং : 8 বয়স : 63 লিঙ্গ : পুৰুষ	CFM1094640 ফটো উপলব্ধ	27 নাম : ইন্দ্ৰাদেবী সোনাৰী স্বামীৰ নাম: মোহনকুমাৰ ঘৰ নং : 8 বয়স : 62 লিঙ্গ : মহিলা	CFM1094651 ফটো উপলব্ধ
28 নাম : হৰ্ক বাহাদুৰ সোনাৰী পিতাৰ নাম: মৰ্ন বাহাদুৰ সোনাৰী ঘৰ নং : 8 বয়স : 56 লিঙ্গ : পুৰুষ	CFM0150953 ফটো উপলব্ধ	29 নাম : পূৰ্ণবাহাদুৰ সোনাৰী পিতাৰ নাম: মৌহনকুমাৰ ঘৰ নং : 8 বয়স : 36 লিঙ্গ : পুৰুষ	CFM1094662 ফটো উপলব্ধ	30 নাম : পুষ্পা সোণাৰী স্বামীৰ নাম: পূৰ্ণবাহাদুৰ সোণাৰী ঘৰ নং : 4 বয়স : 34 লিঙ্গ : মহিলা	CFM7158165 ফটো উপলব্ধ



31	CFM1103691	ফটো উপলব্ধ	নাম : বামজী সোনাৰী পিতাৰ নাম: মোহন কুমাৰ সোনাৰী ঘৰ নং : 8 বয়স : 32 লিঙ্গ : পুৰুষ	32	UUI0154252	ফটো উপলব্ধ	নাম : শান্তি সোনাৰ স্বামীৰ নাম: বামজী সোনাৰ সোনাৰ ঘৰ নং : 4 বয়স : 29 লিঙ্গ : মহিলা	33	CFM0151472	ফটো উপলব্ধ	নাম : প্রকাশ সোনাৰী পিতাৰ নাম: মহান কুমাৰ সোনাৰী ঘৰ নং : ০০৪ বয়স : 27 লিঙ্গ : পুৰুষ
34	CFM0151993	ফটো উপলব্ধ	নাম : ভীম বাহাদুৰ সোনাৰী পিতাৰ নাম: মোহন কুমাৰ সোনাৰী ঘৰ নং : 8 বয়স : 27 লিঙ্গ : পুৰুষ	35	UUI0075309	ফটো উপলব্ধ	নাম : বাধিকা সোনাৰী স্বামীৰ নাম: ভীম বাহাদুৰ সোনাৰী ঘৰ নং : 04 বয়স : 27 লিঙ্গ : মহিলা	36	UUI0154260	ফটো উপলব্ধ	নাম : ফনিদ্র সোনাৰী পিতাৰ নাম: মোহন কুমাৰ সোনাৰী ঘৰ নং : 4 বয়স : 23 লিঙ্গ : পুৰুষ
37	CFM1094673	ফটো উপলব্ধ	নাম : পূৰ্ণ বাহাদুৰ সোনাৰী পিতাৰ নাম: মানবাহাদুৰ ঘৰ নং : ৫ বয়স : 58 লিঙ্গ : পুৰুষ	38	CFM1094684	ফটো উপলব্ধ	নাম : কুমাৰী সোনাৰী স্বামীৰ নাম: পূৰ্ণ বাহাদুৰ ঘৰ নং : ৫ বয়স : 48 লিঙ্গ : মহিলা	R 39	CFM1321926	ফটো উপলব্ধ	নাম : লীলা সোনাৰী পিতাৰ নাম: পূৰ্ণ বাহাদুৰ সোনাৰী ঘৰ নং : 05 বয়স : 26 লিঙ্গ : মহিলা
40	KLM4535619	ফটো উপলব্ধ	নাম : অৰ্জুন সোনাৰ পিতাৰ নাম: পুস বাহাদুৰ সোনাৰ ঘৰ নং : 0005 ক বয়স : 39 লিঙ্গ : পুৰুষ	41	CFM0307769	ফটো উপলব্ধ	নাম : উষা সোনাৰী স্বামীৰ নাম: হৰ্ক বাহাদুৰ সোনাৰী ঘৰ নং : ৬ বয়স : 55 লিঙ্গ : মহিলা	42	CFM0314419	ফটো উপলব্ধ	নাম : সুৰজ সোনাৰী পিতাৰ নাম: হৰ্ক বাহাদুৰ সোনাৰী ঘৰ নং : ৬ বয়স : 25 লিঙ্গ : পুৰুষ
S 43	CFM1094695	ফটো উপলব্ধ	নাম : ইন্দ্রপ্রসাদ পৰাজুলী পিতাৰ নাম: বিষ্ণুভক্ত ঘৰ নং : ৮ বয়স : ৭৭ লিঙ্গ : পুৰুষ	44	CFM1094708	ফটো উপলব্ধ	নাম : বাধিকা পৰাজুলী স্বামীৰ নাম: ইন্দ্র ঘৰ নং : ৮ বয়স : 63 লিঙ্গ : মহিলা	45	CFM1094720	ফটো উপলব্ধ	নাম : চন্দ্রপ্রসাদ পৰাজুলী পিতাৰ নাম: ইন্দ্র ঘৰ নং : ৮ বয়স : 41 লিঙ্গ : পুৰুষ
46	CFM1094731	ফটো উপলব্ধ	নাম : ৰাজ পৰাজুলী পিতাৰ নাম: ইন্দ্র ঘৰ নং : ৮ বয়স : 37 লিঙ্গ : পুৰুষ	47	CFM1094753	ফটো উপলব্ধ	নাম : ঠগবাহাদুৰ চুব্বা পিতাৰ নাম: স্বৰ্ণবাহাদুৰ ঘৰ নং : ৯ বয়স : 43 লিঙ্গ : পুৰুষ	48	CFM0223206	ফটো উপলব্ধ	নাম : গিতা লিম্বু স্বামীৰ নাম: থাক বাহাদুৰ লিম্বু ঘৰ নং : 9 বয়স : 37 লিঙ্গ : মহিলা
49	CFM1094797	ফটো উপলব্ধ	নাম : চন্দ্রকলা চুব্বা স্বামীৰ নাম: ললিত চুব্বা ঘৰ নং : ১০ বয়স : 59 লিঙ্গ : মহিলা	50	CFM0143735	ফটো উপলব্ধ	নাম : অজয় ৰয় সুভা পিতাৰ নাম: ললিত সুভা ঘৰ নং : 10 বয়স : 39 লিঙ্গ : পুৰুষ	51	CFM0143958	ফটো উপলব্ধ	নাম : জ্য তী সুভা পিতাৰ নাম: লৌলিত সুভা ঘৰ নং : 10 বয়স : 29 লিঙ্গ : মহিলা
52	CFM0144139	ফটো উপলব্ধ	নাম : শুনিতা সুভা পিতাৰ নাম: ললিত সুভা ঘৰ নং : 10 বয়স : 27 লিঙ্গ : মহিলা	53	CFM0291187	ফটো উপলব্ধ	নাম : বিজয় চুব্বা পিতাৰ নাম: ললিত চুব্বা ঘৰ নং : ১০ বয়স : 25 লিঙ্গ : পুৰুষ	54	CFM1094800	ফটো উপলব্ধ	নাম : পৃথী চুব্বা পিতাৰ নাম: টেকবাহাদুৰ ঘৰ নং : ১০ক বয়স : 60 লিঙ্গ : পুৰুষ
55	CFM1094811	ফটো উপলব্ধ	নাম : ধনমায়া চুব্বা স্বামীৰ নাম: পৃথী চুব্বা ঘৰ নং : ১০ক বয়স : 57 লিঙ্গ : মহিলা	56	CFM1861887	ফটো উপলব্ধ	নাম : বিজয় চুব্বা পিতাৰ নাম: পৃথী চুব্বা ঘৰ নং : ১০ক বয়স : 31 লিঙ্গ : পুৰুষ	57	CFM1094822	ফটো উপলব্ধ	নাম : তেজপ্রসাদ শৰ্মা পিতাৰ নাম: শিবনিধি ঘৰ নং : ১১ বয়স : 77 লিঙ্গ : পুৰুষ
58	CFM1094833	ফটো উপলব্ধ	নাম : যশোদা দেৱী চকাল স্বামীৰ নাম: তেজপ্রসাদ ঘৰ নং : ১১ বয়স : 70 লিঙ্গ : মহিলা	59	CFM1094844	ফটো উপলব্ধ	নাম : দুৰ্গা প্রসাদ শৰ্মা পিতাৰ নাম: তেজপ্রসাদ ঘৰ নং : ১১ বয়স : 43 লিঙ্গ : পুৰুষ	60	UUI0026302	ফটো উপলব্ধ	নাম : তুলশী মায়া উপাধ্যায় স্বামীৰ নাম: দুৰ্গা প্রসাদ শৰ্মা ঘৰ নং : 11 বয়স : 42 লিঙ্গ : মহিলা



61 নাম : মাধব প্ৰসাদ শৰ্মা পিতাৰ নাম: তেজপ্ৰসাদ ঘৰ নং : ১১ বয়স : 40 লিঙ্গ : পুৰুষ	CFM1094855 ফটো উপলব্ধ	62 নাম : হোম কুমাৰী উপাধ্যায় স্বামীৰ নাম: মাধব ঘৰ নং : ১১ বয়স : 39 লিঙ্গ : মহিলা	CFM1094899 ফটো উপলব্ধ	63 নাম : ৰোমা দেবী পিতাৰ নাম: তেজপ্ৰসাদ ঘৰ নং : ১১ বয়স : 38 লিঙ্গ : মহিলা	CFM1094866 ফটো উপলব্ধ
64 নাম : ভুবন ঢকাল পিতাৰ নাম: তেজ প্ৰসাদ শৰ্মা ঘৰ নং : ১১ বয়স : 35 লিঙ্গ : পুৰুষ	CFM1094877 ফটো উপলব্ধ	65 নাম : ভান ঢকাল পিতাৰ নাম: তেজ প্ৰসাদ ঘৰ নং : ১১ বয়স : 34 লিঙ্গ : মহিলা	CFM1094888 ফটো উপলব্ধ	66 নাম : লক্ষ্মীমায়া সোনাৰী স্বামীৰ নাম: তছ কুমাৰ সোনাৰী ঘৰ নং : ১১ বয়স : 79 লিঙ্গ : মহিলা	CFM1094913 ফটো উপলব্ধ
67 নাম : সুভদ্রা সোনাৰী পিতাৰ নাম: তছ কুমাৰ সোনাৰী ঘৰ নং : ১১ বয়স : 49 লিঙ্গ : মহিলা	CFM1094924 ফটো উপলব্ধ	68 নাম : বধ মায়া সোনাৰী পিতাৰ নাম: তছকুমাৰ সোনাৰী ঘৰ নং : ১১ বয়স : 45 লিঙ্গ : মহিলা	CFM1859796 ফটো উপলব্ধ	69 নাম : মঞ্জু সোনাৰী পিতাৰ নাম: তছ কুমাৰ সোনাৰী ঘৰ নং : ১১ বয়স : 43 লিঙ্গ : মহিলা	CFM1094935 ফটো উপলব্ধ
70 নাম : অশোক কুমাৰ সোনাৰ পিতাৰ নাম: সীতাৰাম সোনাৰ ঘৰ নং : ১১ বয়স : 43 লিঙ্গ : পুৰুষ	CFM0474502 ফটো উপলব্ধ	71 নাম : খেম ৰাজ সোনাৰী পিতাৰ নাম: বাৰ বাহাদুৰ সোনাৰী ঘৰ নং : 13 বয়স : 23 লিঙ্গ : পুৰুষ	UUI0045153 ফটো উপলব্ধ	72 নাম : বীৰবাহাদুৰ সোনাৰী পিতাৰ নাম: টেকবাহাদুৰ ঘৰ নং : ১৩ক বয়স : 48 লিঙ্গ : পুৰুষ	CFM1094968 ফটো উপলব্ধ
73 নাম : সীতা সোনাৰী স্বামীৰ নাম: বীৰবাহাদুৰ সোনাৰী ঘৰ নং : ১৩ক বয়স : 46 লিঙ্গ : মহিলা	CFM1094979 ফটো উপলব্ধ	74 নাম : ৰেখা থাপা পিতাৰ নাম: সূৰ্য্য বাহাদুৰ থাপা ঘৰ নং : ১৪ বয়স : 22 লিঙ্গ : মহিলা	CFM1304922 ফটো উপলব্ধ	R 75 নাম : তুলমায়া মগৰ স্বামীৰ নাম: গোবিন্দ ঘৰ নং : ১২ বয়স : ৪২ লিঙ্গ : মহিলা	CFM1094991 ফটো উপলব্ধ
76 নাম : টংকমায়া মগৰ স্বামীৰ নাম: জগত বাহাদুৰ ঘৰ নং : ১৫ বয়স : 68 লিঙ্গ : মহিলা	CFM1095029 ফটো উপলব্ধ	77 নাম : পবিতৰা মগৰ পিতাৰ নাম: জাণ্ডত বাহাদুৰ ঘৰ নং : ১৫ বয়স : 54 লিঙ্গ : মহিলা	CFM0149302 ফটো উপলব্ধ	78 নাম : প্ৰকাশ মগৰ পিতাৰ নাম: জগত বাহাদুৰ মগৰ ঘৰ নং : ১৫ বয়স : 27 লিঙ্গ : পুৰুষ	CFM0151001 ফটো উপলব্ধ
79 নাম : ধন বাহাদুৰ মগৰ পিতাৰ নাম: জগত বাহাদুৰ মগৰ ঘৰ নং : 15 বয়স : 26 লিঙ্গ : পুৰুষ	CFM0418319 ফটো উপলব্ধ	80 নাম : দিল বাহাদুৰ মগৰ মাতৃৰ নাম: পবিত্ৰা মগৰ ঘৰ নং : ১৫ বয়স : 25 লিঙ্গ : পুৰুষ	CFM0290734 ফটো উপলব্ধ	81 নাম : চন্দ্ৰবাহাদুৰ মগৰ পিতাৰ নাম: ডহীৰবাহাদুৰ ঘৰ নং : ১৭ বয়স : 58 লিঙ্গ : পুৰুষ	CFM1095052 ফটো উপলব্ধ
82 নাম : ভক্তমায়া মগৰ স্বামীৰ নাম: চন্দ্ৰবাহাদুৰ মগৰ ঘৰ নং : ১৭ বয়স : 56 লিঙ্গ : মহিলা	CFM1095063 ফটো উপলব্ধ	S 83 নাম : পূজা মায়া মগৰ স্বামীৰ নাম: টেক বাহাদুৰ মগৰ ঘৰ নং : ১৭ বয়স : ২৪ লিঙ্গ : মহিলা	CFM0288282 ফটো উপলব্ধ	84 নাম : টেক বাহাদুৰ মগৰ পিতাৰ নাম: চন্দ্ৰ বাহাদুৰ মগৰ ঘৰ নং : ১৭ বয়স : 27 লিঙ্গ : পুৰুষ	CFM0151183 ফটো উপলব্ধ
85 নাম : টেক বাহাদুৰ মগৰ পিতাৰ নাম: বখত বাহাদুৰ ঘৰ নং : ১৮ বয়স : 50 লিঙ্গ : পুৰুষ	CFM1095096 ফটো উপলব্ধ	86 নাম : সাবিত্ৰী মগৰ স্বামীৰ নাম: টেকবাহাদুৰ ঘৰ নং : ১৮ বয়স : 49 লিঙ্গ : মহিলা	CFM1095109 ফটো উপলব্ধ	87 নাম : চন্দ্ৰবাহাদুৰ মগৰ পিতাৰ নাম: বখতবাহাদুৰ ঘৰ নং : ১৮ বয়স : 45 লিঙ্গ : পুৰুষ	CFM1095110 ফটো উপলব্ধ
88 নাম : পূৰ্ণবাহাদুৰ মগৰ পিতাৰ নাম: বখতবাহাদুৰ ঘৰ নং : ১৮ বয়স : 43 লিঙ্গ : পুৰুষ	CFM1095121 ফটো উপলব্ধ	89 নাম : শেখকুমাৰী মগৰ পিতাৰ নাম: বখতবাহাদুৰ ঘৰ নং : ১৮ বয়স : 41 লিঙ্গ : মহিলা	CFM1095132 ফটো উপলব্ধ	90 নাম : চুনিল মগৰ পিতাৰ নাম: টেক বাহাদুৰ মগৰ ঘৰ নং : ১৮ বয়স : 31 লিঙ্গ : পুৰুষ	CFM1103817 ফটো উপলব্ধ



91 নাম : দুৰ্গাবাহাদুৰ মগৰ পিতাৰ নাম: ধনবাহাদুৰ ঘৰ নং : ১৯ বয়স : 47 লিঙ্গ : পুৰুষ	CFM1095143 ফটো উপলব্ধ	92 নাম : পাৰ্বতী মগৰ স্বামীৰ নাম: দুৰ্গাবাহাদুৰ মগৰ ঘৰ নং : ১৯ বয়স : 45 লিঙ্গ : মহিলা	CFM1095154 ফটো উপলব্ধ	93 নাম : কৰ্ন বাহাদুৰ লংগেলী পিতাৰ নাম: লালী বাহাদুৰ লংগেলী ঘৰ নং : ১৯ বয়স : 44 লিঙ্গ : পুৰুষ	CFM1103828 ফটো উপলব্ধ
94 নাম : কল্পেপানা মগৰ স্বামীৰ নাম: লাৰনা বাহাদুৰ মগৰ ঘৰ নং : ১৯ বয়স : 33 লিঙ্গ : মহিলা	CFM0150375 ফটো উপলব্ধ	95 নাম : বনবাহাদুৰ আলৈ পিতাৰ নাম: বামবাহাদুৰ ঘৰ নং : ২০ বয়স : 43 লিঙ্গ : পুৰুষ	CFM1095176 ফটো উপলব্ধ	96 নাম : মনোমায়া আলৈ স্বামীৰ নাম: বন বাহাদুৰ আলৈ ঘৰ নং : ২০ বয়স : 38 লিঙ্গ : মহিলা	CFM1859843 ফটো উপলব্ধ
97 নাম : লক্ষ্মন আলৈ পিতাৰ নাম: হৰ্ক বাহাদুৰ আলৈ ঘৰ নং : 21 বয়স : 23 লিঙ্গ : পুৰুষ	UUI0022103 ফটো উপলব্ধ	98 নাম : বাম বাহাদুৰ আলৈ পিতাৰ নাম: হৰ্ক বাহাদুৰ আলৈ ঘৰ নং : 21 বয়স : 22 লিঙ্গ : পুৰুষ	UUI0022137 ফটো উপলব্ধ	99 নাম : নিৰ্মলা থাপা বাণা বালী বাহাদুৰ বাণা অন্যান্য: বালী বাহাদুৰ বাণা ঘৰ নং : 22 বয়স : 34 লিঙ্গ : মহিলা	CFM1113695 ফটো উপলব্ধ
100 নাম : দিপজোতী গুয়াৰী মাতৃৰ নাম: ডালিমী গুয়াৰী ঘৰ নং : 22 বয়স : 22 লিঙ্গ : পুৰুষ	CFM7170277 ফটো উপলব্ধ	101 নাম : ববিতা আলৈ স্বামীৰ নাম: ডাঙ্গুৰ আলৈ ঘৰ নং : 22 বি বয়স : 28 লিঙ্গ : মহিলা	CFM1318237 ফটো উপলব্ধ	102 নাম : চান্তী আলৈ স্বামীৰ নাম: মণিকুমাৰ আলৈ ঘৰ নং : 22খ বয়স : 30 লিঙ্গ : মহিলা	CFM1261130 ফটো উপলব্ধ
103 নাম : পদম বাহাদুৰ আলৈ পিতাৰ নাম: বুদ্ধিমান আলৈ ঘৰ নং : ২২খ বয়স : 60 লিঙ্গ : পুৰুষ	CFM1095256 ফটো উপলব্ধ	104 নাম : হৰ্ক বাহাদুৰ আলৈ পিতাৰ নাম: বুদ্ধিমান আলৈ ঘৰ নং : ২২ক বয়স : 59 লিঙ্গ : পুৰুষ	CFM1095223 ফটো উপলব্ধ	105 নাম : এম কুমাৰী আলৈ স্বামীৰ নাম: হৰ্ক বাহাদুৰ ঘৰ নং : ২২ক বয়স : 56 লিঙ্গ : মহিলা	CFM1095234 ফটো উপলব্ধ
106 নাম : গোমা আলৈ স্বামীৰ নাম: পদম বাহাদুৰ আলৈ ঘৰ নং : ২২খ বয়স : 54 লিঙ্গ : মহিলা	CFM1095267 ফটো উপলব্ধ	107 নাম : বুদ্ধ মায়া আলৈ পিতাৰ নাম: হৰ্ক বাহাদুৰ আলৈ ঘৰ নং : ২২ক বয়স : 38 লিঙ্গ : মহিলা	CFM1095245 ফটো উপলব্ধ	108 নাম : মনিকুমাৰ আলৈ পিতাৰ নাম: পদম বাহাদুৰ আলৈ ঘৰ নং : ২২খ বয়স : 37 লিঙ্গ : পুৰুষ	CFM1861912 ফটো উপলব্ধ
109 নাম : মুক্তি বাহাদুৰ আলৈ পিতাৰ নাম: হৰ্ক বাহাদুৰ আলৈ ঘৰ নং : ২২ক বয়স : 33 লিঙ্গ : পুৰুষ	CFM1103715 ফটো উপলব্ধ	110 নাম : তুলমায়া বানা স্বামীৰ নাম: বলবাহাদুৰ ঘৰ নং : ২৩ বয়স : 83 লিঙ্গ : মহিলা	CFM1095289 ফটো উপলব্ধ	111 নাম : গুন বাহাদুৰ বানা পিতাৰ নাম: বল বাহাদুৰ বানা ঘৰ নং : ২৩ বয়স : 53 লিঙ্গ : পুৰুষ	CFM0060798 ফটো উপলব্ধ
112 নাম : সুনিতা বাণা স্বামীৰ নাম: গুন বাহাদুৰ বাণা ঘৰ নং : 023 বয়স : 47 লিঙ্গ : মহিলা	CFM1160746 ফটো উপলব্ধ	113 নাম : জ্ঞান মায়া মগৰ পিতাৰ নাম: চন্দ্ৰ বাহাদুৰ মগৰ ঘৰ নং : ২৩ বয়স : 43 লিঙ্গ : মহিলা	CFM1095314 ফটো উপলব্ধ	114 নাম : মনবাহাদুৰ বানা পিতাৰ নাম: বলবাহাদুৰ ঘৰ নং : ২৩ বয়স : 40 লিঙ্গ : পুৰুষ	CFM1095290 ফটো উপলব্ধ
115 নাম : বমা বাণা স্বামীৰ নাম: মনবাহাদুৰ বানা ঘৰ নং : ২৩ বয়স : 38 লিঙ্গ : মহিলা	CFM1095303 ফটো উপলব্ধ	116 নাম : বলবাহাদুৰ বানা পিতাৰ নাম: কুলবাহাদুৰ বানা ঘৰ নং : ২৩ বয়স : 34 লিঙ্গ : পুৰুষ	CFM1861774 ফটো উপলব্ধ	R 117 নাম : মনিসা থাপা বান্দা মাতৃৰ নাম: বাল বাহাদুৰ বানা ঘৰ নং : ২৩ বয়স : 30 লিঙ্গ : মহিলা	CFM0181545 ফটো উপলব্ধ
118 নাম : প্ৰেমমায়া বানা স্বামীৰ নাম: হৰ্ক বাহাদুৰ বানা ঘৰ নং : ২৪ বয়স : 68 লিঙ্গ : মহিলা	CFM1095336 ফটো উপলব্ধ	119 নাম : প্ৰেম বাহাদুৰ বানা পিতাৰ নাম: হৰ্ক বাহাদুৰ বানা ঘৰ নং : ২৪ বয়স : 53 লিঙ্গ : পুৰুষ	CFM1095347 ফটো উপলব্ধ	E 120 নাম : বাম বাহাদুৰ মগৰ পিতাৰ নাম: হৰ্ক বাহাদুৰ মগৰ ঘৰ নং : ২৪ বয়স : 47 লিঙ্গ : পুৰুষ	CFM1095369 ফটো উপলব্ধ



121	CFM1095358	ফটো উপলব্ধ	নাম : কল্পনা বানা স্বামীৰ নাম: প্ৰেম বাহাদুৰ ৰাণা ঘৰ নং : ২৪ বয়স : 46 লিঙ্গ : মহিলা
122	CFM1095370	ফটো উপলব্ধ	নাম : খজা বাহাদুৰ বানা পিতাৰ নাম: হৰু বাহাদুৰ বানা ঘৰ নং : ২৪ বয়স : 42 লিঙ্গ : পুৰুষ
123	CFM1095381	ফটো উপলব্ধ	নাম : অমতা বানা পিতাৰ নাম: হৰু বাহাদুৰ বানা ঘৰ নং : ২৪ বয়স : 38 লিঙ্গ : মহিলা
124	CFM1154129	ফটো উপলব্ধ	নাম : বিষ্ণু মায়া ৰাণা স্বামীৰ নাম: খৰ্গ বাহাদুৰ ৰাণা ঘৰ নং : 24 বয়স : 35 লিঙ্গ : মহিলা
125	CFM1859752	ফটো উপলব্ধ	নাম : টিকামায়া মগৰ স্বামীৰ নাম: ৰাম বাহাদুৰ মগৰ ঘৰ নং : ২৪ বয়স : 32 লিঙ্গ : মহিলা
126	CFM1095392	ফটো উপলব্ধ	নাম : মইনা বিজাল স্বামীৰ নাম: লক্ষ্মীপ্ৰসাদ ঘৰ নং : ২৫ বয়স : 83 লিঙ্গ : মহিলা
127	CFM1095405	ফটো উপলব্ধ	নাম : দেবী প্ৰসাদ বিজাল পিতাৰ নাম: লক্ষ্মী প্ৰসাদ বিজাল ঘৰ নং : ২৫ বয়স : 48 লিঙ্গ : পুৰুষ
128	CFM1095416	ফটো উপলব্ধ	নাম : হিমা দেবী স্বামীৰ নাম: দেবী প্ৰসাদ বিজাল ঘৰ নং : ২৫ বয়স : 45 লিঙ্গ : মহিলা
129	CFM1095427	ফটো উপলব্ধ	নাম : মাতৃকা বিজাল পিতাৰ নাম: লক্ষীপ্ৰসাদ ঘৰ নং : ২৫ বয়স : 43 লিঙ্গ : পুৰুষ
130	CFM1095438	ফটো উপলব্ধ	নাম : পুষ্পা দেবী স্বামীৰ নাম: মাতৃকা বিজাল ঘৰ নং : ২৫ বয়স : 39 লিঙ্গ : মহিলা
131	CFM0418285	ফটো উপলব্ধ	নাম : ছন্দিকা বিজাল পিতাৰ নাম: দেবী প্ৰসাদ বিজাল ঘৰ নং : 25 বয়স : 24 লিঙ্গ : পুৰুষ
#2 132	UUI0026112	ফটো উপলব্ধ	নাম : লোক নাথু বিজাল পিতাৰ নাম: দেবী প্ৰসাদ বিজাল ঘৰ নং : 25 বয়স : 21 লিঙ্গ : পুৰুষ
E 133	CFM1095450	ফটো উপলব্ধ	নাম : দিলমায়া পুলামী স্বামীৰ নাম: টেক বাহাদুৰ পুলামী ঘৰ নং : 54 বয়স : 54 লিঙ্গ : মহিলা
134	CFM7149446	ফটো উপলব্ধ	নাম : চন্দ্ৰ দেবী পুলামী স্বামীৰ নাম: লাল বাহাদুৰ পুলামী ঘৰ নং : 26 বয়স : 33 লিঙ্গ : মহিলা
135	CFM1261395	ফটো উপলব্ধ	নাম : গীতা কুমাৰী পুলামী স্বামীৰ নাম: বিজয় পুলামী ঘৰ নং : 26 বয়স : 29 লিঙ্গ : মহিলা
136	CFM0418210	ফটো উপলব্ধ	নাম : খজা বাহাদুৰ পুলামী পিতাৰ নাম: টেক বাহাদুৰ পুলামী ঘৰ নং : 26 বয়স : 28 লিঙ্গ : পুৰুষ
137	CFM0418293	ফটো উপলব্ধ	নাম : বিমলা পুলামী পিতাৰ নাম: টেক বাহাদুৰ পুলামী ঘৰ নং : 26 বয়স : 26 লিঙ্গ : মহিলা
138	CFM0420836	ফটো উপলব্ধ	নাম : যমুনা পুলামী স্বামীৰ নাম: খজা বাহাদু PULAMI পুলামী ঘৰ নং : 26 বয়স : 26 লিঙ্গ : মহিলা
139	UUI0021923	ফটো উপলব্ধ	নাম : ৰাজেশ পুলামী পিতাৰ নাম: লেট টেক বাহাদুৰ পুলামী ঘৰ নং : 26 বয়স : 23 লিঙ্গ : পুৰুষ
140	CFM0268367	ফটো উপলব্ধ	নাম : বিজয় পুলামী পিতাৰ নাম: টেক বাহাদুৰ পুলামী ঘৰ নং : ২৬ ক বয়স : 32 লিঙ্গ : পুৰুষ
141	CFM1095472	ফটো উপলব্ধ	নাম : মনবাহাদুৰ পুলামী পিতাৰ নাম: টেক বাহাদুৰ পুলামী ঘৰ নং : ২৬ ক বয়স : 39 লিঙ্গ : পুৰুষ
142	CFM1095483	ফটো উপলব্ধ	নাম : লাল বাহাদুৰ পুলান পিতাৰ নাম: টেক বাহাদুৰ ঘৰ নং : ২৬ ক বয়স : 35 লিঙ্গ : পুৰুষ
143	CFM1095494	ফটো উপলব্ধ	নাম : হৰি বাহাদুৰ আলে পিতাৰ নাম: উল্লৰ বাহাদুৰ ঘৰ নং : ২৭ বয়স : 73 লিঙ্গ : পুৰুষ
144	CFM1095507	ফটো উপলব্ধ	নাম : হৰিমায়া আলে স্বামীৰ নাম: হৰি বাহাদুৰ আলে ঘৰ নং : ২৭ বয়স : 53 লিঙ্গ : মহিলা
145	CFM0070276	ফটো উপলব্ধ	নাম : হৰিসন দৈমাৰী পিতাৰ নাম: লহে দৈমাৰী ঘৰ নং : ২৭ বয়স : 48 লিঙ্গ : পুৰুষ
146	CFM1860975	ফটো উপলব্ধ	নাম : বিনা দৈমাৰী স্বামীৰ নাম: হৰিচৰন দৈমাৰী ঘৰ নং : ২৭ বয়স : 39 লিঙ্গ : মহিলা
147	CFM1095518	ফটো উপলব্ধ	নাম : টেক বাহাদুৰ চাৰু পিতাৰ নাম: মদন সিং ঘৰ নং : ২৮ বয়স : 50 লিঙ্গ : পুৰুষ
148	CFM1095529	ফটো উপলব্ধ	নাম : ফুলমায়া চাৰু স্বামীৰ নাম: টেক বাহাদুৰ ঘৰ নং : ২৮ বয়স : 48 লিঙ্গ : মহিলা
149	CFM0346163	ফটো উপলব্ধ	নাম : নন্দলাল মগৰ পিতাৰ নাম: কুল বাহাদুৰ মগৰ ঘৰ নং : 28 বয়স : 39 লিঙ্গ : পুৰুষ
150	CFM1167170	ফটো উপলব্ধ	নাম : মনীশা ৰাণা স্বামীৰ নাম: বলবাহাদুৰ ৰাণা ঘৰ নং : 28 বয়স : 32 লিঙ্গ : মহিলা



151 নাম : খাদগা বাহাদুৰ সাৰ পিতাৰ নাম: টেক বাহাদুৰ সাৰ ঘৰ নং : 28 বয়স : 31 লিঙ্গ : পুৰুষ	CFM1861821 ফটো উপলব্ধ	152 নাম : টিকাৰাম সাৰ মাতৃৰ নাম: টিক ভীদুৰ চৰু ঘৰ নং : 28 বয়স : 31 লিঙ্গ : পুৰুষ	CFM1103931 ফটো উপলব্ধ	153 নাম : গমা দেভী সাৰ মাগাৰ স্বামীৰ নাম: খোৰগৈ বাহাদুৰ সাৰ ঘৰ নং : 28 বয়স : 30 লিঙ্গ : মহিলা	CFM0189209 ফটো উপলব্ধ
154 নাম : তিকাৰাম সাৰ পিতাৰ নাম: তাক বাহাদুৰ সাৰ ঘৰ নং : 28 বয়স : 30 লিঙ্গ : পুৰুষ	CFM0189217 ফটো উপলব্ধ	155 নাম : নেত্রী বাহাদুৰ চাৰু পিতাৰ নাম: টিক বাহাদুৰ চাৰু ঘৰ নং : 28 বয়স : 27 লিঙ্গ : পুৰুষ	CFM0148932 ফটো উপলব্ধ	156 নাম : বনু থাপা সাৰ স্বামীৰ নাম: টিকা ৰাম সাৰ ঘৰ নং : 28 বয়স : 27 লিঙ্গ : মহিলা	CFM7158207 ফটো উপলব্ধ
157 নাম : জমুনা মগৰ পিতাৰ নাম: কুল বাহাদুৰ মগৰ ঘৰ নং : 28 বয়স : 22 লিঙ্গ : মহিলা	CFM1270602 ফটো উপলব্ধ	158 নাম : ভূমি প্ৰসাদ ভণ্ডাৰী পিতাৰ নাম: লক্ষ্মী প্ৰসাদ ঘৰ নং : 28 বয়স : 61 লিঙ্গ : পুৰুষ	CFM1095541 ফটো উপলব্ধ	159 নাম : মেনকা ভণ্ডাৰী স্বামীৰ নাম: ভূমি প্ৰসাদ ভণ্ডাৰী ঘৰ নং : 28 বয়স : 59 লিঙ্গ : মহিলা	CFM1095563 ফটো উপলব্ধ
160 নাম : টিকাৰাম ভণ্ডাৰী পিতাৰ নাম: ভূমি প্ৰসাদ ভণ্ডাৰী ঘৰ নং : 29 বয়স : 36 লিঙ্গ : পুৰুষ	CFM1095574 ফটো উপলব্ধ	161 নাম : টিকাৰাম ভণ্ডাৰী পিতাৰ নাম: ভূমী ভণ্ডাৰী ঘৰ নং : 29 বয়স : 31 লিঙ্গ : পুৰুষ	CFM1154251 ফটো উপলব্ধ	162 নাম : হেমন্ত ভণ্ডাৰী পিতাৰ নাম: ভূমি ভণ্ডাৰী ঘৰ নং : 29 বয়স : 27 লিঙ্গ : পুৰুষ	CFM1154467 ফটো উপলব্ধ
163 নাম : এমকান্ত ভণ্ডাৰী পিতাৰ নাম: ভূমি ভণ্ডাৰী ঘৰ নং : 29 বয়স : 25 লিঙ্গ : পুৰুষ	CFM0418194 ফটো উপলব্ধ	164 নাম : লোক নাথ ভান্ডাৰী পিতাৰ নাম: পদ্ম প্ৰসাদ ঘৰ নং : 30 বয়স : 60 লিঙ্গ : পুৰুষ	CFM1095585 ফটো উপলব্ধ	165 নাম : দময়ন্তা ভণ্ডাৰী স্বামীৰ নাম: লোকনাথ ঘৰ নং : 30 বয়স : 57 লিঙ্গ : মহিলা	CFM1095596 ফটো উপলব্ধ
166 নাম : ওমনাথ ভান্ডাৰী পিতাৰ নাম: লোকনাথ ভাণ্ডাৰী ঘৰ নং : 30 বয়স : 33 লিঙ্গ : পুৰুষ	CFM1861832 ফটো উপলব্ধ	167 নাম : নাৰায়ন ভান্ডাৰী পিতাৰ নাম: লোকনাথ ভাণ্ডাৰী ঘৰ নং : 30 বয়স : 33 লিঙ্গ : পুৰুষ	CFM1103873 ফটো উপলব্ধ	168 নাম : ললিতা মগৰ স্বামীৰ নাম: ধন বাহাদুৰ মগৰ ঘৰ নং : 30 বয়স : 30 লিঙ্গ : মহিলা	CFM0418426 ফটো উপলব্ধ
169 নাম : ৰবিন মগৰ পিতাৰ নাম: হৰু বাহাদুৰ মগৰ ঘৰ নং : 30 বয়স : 29 লিঙ্গ : পুৰুষ	CFM0418384 ফটো উপলব্ধ	170 নাম : কুলৰাজ খতিওড়া পিতাৰ নাম: ৰাম চন্দ্ৰ খতিওড়া ঘৰ নং : 31 বয়স : 75 লিঙ্গ : পুৰুষ	CFM1095609 ফটো উপলব্ধ	171 নাম : ৰেবতী খতিওড়া স্বামীৰ নাম: কুল ৰাজ খতিওড়া ঘৰ নং : 31 বয়স : 68 লিঙ্গ : মহিলা	CFM1095610 ফটো উপলব্ধ
172 নাম : হৰিপ্ৰসাদ খতিওড়া পিতাৰ নাম: কুলৰাজ খতিওড়া ঘৰ নং : 31 বয়স : 49 লিঙ্গ : পুৰুষ	CFM1095621 ফটো উপলব্ধ	173 নাম : বালামায়া খতিওড়া স্বামীৰ নাম: হৰিপ্ৰসাদ খতিওড়া ঘৰ নং : 31 বয়স : 48 লিঙ্গ : মহিলা	CFM1095632 ফটো উপলব্ধ	174 নাম : শ্ৰীমন মগৰ পিতাৰ নাম: কৃষ্ণ বাহাদুৰ মগৰ ঘৰ নং : 31 বয়স : 39 লিঙ্গ : পুৰুষ	CFM0346189 ফটো উপলব্ধ
175 নাম : গেহামনি খতিওড়া পিতাৰ নাম: হৰি প্ৰসাদ খতিওড়া ঘৰ নং : 31 বয়স : 23 লিঙ্গ : পুৰুষ	CFM1166578 ফটো উপলব্ধ	# 176 নাম : দুৰ্গা মায়া খতিওড়া পিতাৰ নাম: হৰি প্ৰসাদ খতিওড়া ঘৰ নং : 31 বয়স : 22 লিঙ্গ : মহিলা	UII0111807 ফটো উপলব্ধ	177 নাম : ভক্ত বাহাদুৰ মগৰ পিতাৰ নাম: ভক্ত বাহাদুৰ ঘৰ নং : 32 বয়স : 63 লিঙ্গ : পুৰুষ	CFM1095665 ফটো উপলব্ধ
E 178 নাম : বুমা দেবীমগৰ পিতাৰ নাম: ভক্ত বাহাদুৰ ঘৰ নং : 32 বয়স : 61 লিঙ্গ : মহিলা	CFM1095676 ফটো উপলব্ধ	179 নাম : মিত্ৰবাহাদুৰ মগৰ পিতাৰ নাম: ভক্ত বাহাদুৰ ঘৰ নং : 32 বয়স : 36 লিঙ্গ : পুৰুষ	CFM1095687 ফটো উপলব্ধ	180 নাম : কুমাৰ মগৰ পিতাৰ নাম: লক্ষ্মন মগৰ ঘৰ নং : 32 বয়স : 34 লিঙ্গ : পুৰুষ	CFM1242486 ফটো উপলব্ধ



<p>S 181 CFM1933795</p> <p>নাম : নমিতা মগৰ পিতাৰ নাম: ভক্ত বাহাদুৰ মগৰ ঘৰ নং : ৩২ বয়স : ৪০ লিঙ্গ : মহিলা</p> <p>ফটো উপলব্ধ</p>	<p>E 182 CFM1095701</p> <p>নাম : পার্বতী ভট্টৰাই স্বামীৰ নাম: জয়প্ৰসাদ ঘৰ নং : ৩৩ বয়স : ৬৩ লিঙ্গ : মহিলা</p> <p>ফটো উপলব্ধ</p>	<p>183 CFM1095712</p> <p>নাম : তুঙ্গনাথ ভট্টৰাই পিতাৰ নাম: জয়প্ৰসাদ ঘৰ নং : ৩৩ বয়স : 48 লিঙ্গ : পুৰুষ</p> <p>ফটো উপলব্ধ</p>
<p>184 CFM0418400</p> <p>নাম : লক্ষ্মীমা ভট্টৰাই স্বামীৰ নাম: টুংগনাথ ভট্টৰাই ঘৰ নং : 33 বয়স : 45 লিঙ্গ : মহিলা</p> <p>ফটো উপলব্ধ</p>	<p>R 185 CFM1095745</p> <p>নাম : হোমাদেবী ভট্টৰাই পিতাৰ নাম: জয়প্ৰসাদ ভট্টৰাই ঘৰ নং : ৩৩ বয়স : ৪৭ লিঙ্গ : মহিলা</p> <p>ফটো উপলব্ধ</p>	<p>186 CFM1095756</p> <p>নাম : ফনীন্দ্র ভট্টৰাই পিতাৰ নাম: জয়প্ৰসাদ ভট্টৰাই ঘৰ নং : ৩৩ বয়স : 37 লিঙ্গ : পুৰুষ</p> <p>ফটো উপলব্ধ</p>
<p>R 187 CFM0288464</p> <p>নাম : সুনিতা মগৰ পিতাৰ নাম: পদ্ম বাহাদুৰ মগৰ ঘৰ নং : ৩৩ বয়স : ৪১ লিঙ্গ : মহিলা</p> <p>ফটো উপলব্ধ</p>	<p>188 CFM1095767</p> <p>নাম : স্বৰ্ণ বাহাদুৰ মগৰ পিতাৰ নাম: ধ্বজবীৰ ঘৰ নং : ৩৩ বয়স : 56 লিঙ্গ : পুৰুষ</p> <p>ফটো উপলব্ধ</p>	<p>189 CFM1095778</p> <p>নাম : সাবিত্ৰী মগৰ স্বামীৰ নাম: স্বৰ্ণ বাহাদুৰ ঘৰ নং : ৩৩ বয়স : 53 লিঙ্গ : মহিলা</p> <p>ফটো উপলব্ধ</p>
<p>R 190 CFM1103782</p> <p>নাম : কুমাৰ লুংগেলী পিতাৰ নাম: লীলা বাহাদুৰ লুংগেলী ঘৰ নং : ৩৫ বয়স : 46 লিঙ্গ : পুৰুষ</p> <p>ফটো উপলব্ধ</p>	<p>191 CFM1095789</p> <p>নাম : বহিমায়া মগৰ পিতাৰ নাম: স্বৰ্ণ বাহাদুৰ ঘৰ নং : ৩৫ বয়স : 38 লিঙ্গ : মহিলা</p> <p>ফটো উপলব্ধ</p>	<p>192 CFM1095790</p> <p>নাম : দুৰ্গাবাহাদুৰ মগৰ পিতাৰ নাম: স্বৰ্ণ বাহাদুৰ ঘৰ নং : ৩৫ বয়স : 36 লিঙ্গ : পুৰুষ</p> <p>ফটো উপলব্ধ</p>
<p>193 CFM0151290</p> <p>নাম : খৰ্গ বাহাদুৰ লুংগেলী পিতাৰ নাম: স্বৰ্ণ বাহাদুৰ লুংগেলী ঘৰ নং : ৩৫ বয়স : 34 লিঙ্গ : পুৰুষ</p> <p>ফটো উপলব্ধ</p>	<p>194 CFM1933820</p> <p>নাম : সুভাষ লুংগেলী পিতাৰ নাম: স্বৰ্ণ বাহাদুৰ লুংগেলী ঘৰ নং : ৩৫ বয়স : 31 লিঙ্গ : পুৰুষ</p> <p>ফটো উপলব্ধ</p>	<p>195 CFM1161371</p> <p>নাম : সানমায়া মগৰ স্বামীৰ নাম: দুৰ্গা বাহাদুৰ মগৰ ঘৰ নং : 35 বয়স : 30 লিঙ্গ : মহিলা</p> <p>ফটো উপলব্ধ</p>
<p>196 CFM1095803</p> <p>নাম : প্ৰদীপ লুংগেলী পিতাৰ নাম: লীলাবাহাদুৰ ঘৰ নং : ৩৫ক বয়স : 47 লিঙ্গ : পুৰুষ</p> <p>ফটো উপলব্ধ</p>	<p>197 CFM1095814</p> <p>নাম : সীতা লুংগেলী স্বামীৰ নাম: প্ৰদীপ লুংগেলী ঘৰ নং : ৩৫ক বয়স : 45 লিঙ্গ : মহিলা</p> <p>ফটো উপলব্ধ</p>	<p>198 CFM1095825</p> <p>নাম : কৃষ্ণ বাহাদুৰ মগৰ পিতাৰ নাম: পদ্মসিং ঘৰ নং : ৩৬ বয়স : 55 লিঙ্গ : পুৰুষ</p> <p>ফটো উপলব্ধ</p>
<p>199 CFM1095847</p> <p>নাম : দলবাহাদুৰ মগৰ পিতাৰ নাম: কৃষ্ণ বাহাদুৰ ঘৰ নং : ৩৬ বয়স : 36 লিঙ্গ : পুৰুষ</p> <p>ফটো উপলব্ধ</p>	<p>200 CFM0418244</p> <p>নাম : দীপালি লুংগেলি স্বামীৰ নাম: হেমন্ত লুংগেলি ঘৰ নং : 36 বয়স : 35 লিঙ্গ : মহিলা</p> <p>ফটো উপলব্ধ</p>	<p>201 CFM1859809</p> <p>নাম : জমুনা মগৰ স্বামীৰ নাম: দল বাহাদুৰ মগৰ ঘৰ নং : ৩৬ বয়স : 34 লিঙ্গ : মহিলা</p> <p>ফটো উপলব্ধ</p>
<p>202 CFM0085779</p> <p>নাম : হেমন্ত লুংগেলি পিতাৰ নাম: কৃষ্ণ বাহাদুৰ মগৰ ঘৰ নং : ৩৬ বয়স : 33 লিঙ্গ : পুৰুষ</p> <p>ফটো উপলব্ধ</p>	<p>203 CFM0148841</p> <p>নাম : বিকাশ মগৰ পিতাৰ নাম: কৃষ্ণ বাহাদুৰ মগৰ ঘৰ নং : ৩৬ বয়স : 27 লিঙ্গ : পুৰুষ</p> <p>ফটো উপলব্ধ</p>	<p>204 CFM1095858</p> <p>নাম : ভাগীৰথী ভট্টৰাই স্বামীৰ নাম: লক্ষ্মীপ্ৰসাদ ঘৰ নং : ৩৭ বয়স : 63 লিঙ্গ : মহিলা</p> <p>ফটো উপলব্ধ</p>
<p>205 CFM1095869</p> <p>নাম : লোকনাথ ভট্টৰাই পিতাৰ নাম: লক্ষ্মীপ্ৰসাদ ঘৰ নং : ৩৭ বয়স : 43 লিঙ্গ : পুৰুষ</p> <p>ফটো উপলব্ধ</p>	<p>206 CFM1095870</p> <p>নাম : ভৰত ভট্টৰাই পিতাৰ নাম: লক্ষ্মীপ্ৰসাদ ঘৰ নং : ৩৭ বয়স : 41 লিঙ্গ : পুৰুষ</p> <p>ফটো উপলব্ধ</p>	<p>207 CFM0151480</p> <p>নাম : হামা ভট্টৰাই স্বামীৰ নাম: ওম প্ৰকাশ ভট্টৰাই ঘৰ নং : ৩৭ বয়স : 38 লিঙ্গ : মহিলা</p> <p>ফটো উপলব্ধ</p>
<p>208 CFM1095881</p> <p>নাম : ওম প্ৰকাশ ভট্টৰাই পিতাৰ নাম: লক্ষ্মী প্ৰসাদ ভট্টৰাই ঘৰ নং : ৩৭ বয়স : 37 লিঙ্গ : পুৰুষ</p> <p>ফটো উপলব্ধ</p>	<p>209 CFM1095892</p> <p>নাম : মন বাহাদুৰ মগৰ পিতাৰ নাম: পদ্ম সিং মগৰ ঘৰ নং : ৩৮ বয়স : 53 লিঙ্গ : পুৰুষ</p> <p>ফটো উপলব্ধ</p>	<p>210 UUI0045559</p> <p>নাম : চন্দ্ৰীমায়া মগৰ স্বামীৰ নাম: মন বাহাদুৰ ঘৰ নং : 38 বয়স : 51 লিঙ্গ : মহিলা</p> <p>ফটো উপলব্ধ</p>



211 নাম : বিজয় লুংগেলী পিতাৰ নাম: মন বাহাদুৰ লুংগেলী ঘৰ নং : 38 বয়স : 31 লিঙ্গ : পুৰুষ	CFM1861876 ফটো উপলব্ধ	212 নাম : দুৰ্গ বাহাদুৰ লুংগেলী পিতাৰ নাম: মন বাহাদুৰ লুংগেলী ঘৰ নং : 38 বয়স : 25 লিঙ্গ : পুৰুষ	CFM0418327 ফটো উপলব্ধ	R 213 নাম : গীতা লুংগেলী পিতাৰ নাম: মন বাহাদুৰ লুংগেলী ঘৰ নং : 38 বয়স : 24 লিঙ্গ : মহিলা	CFM0420851 ফটো উপলব্ধ
214 নাম : পৰ্ণিমা লুংগেলী পিতাৰ নাম: মন বাহাদুৰ লুংগেলী ঘৰ নং : 38 বয়স : 21 লিঙ্গ : মহিলা	UUI0035741 ফটো উপলব্ধ	215 নাম : সনম লুংগেলী স্বামীৰ নাম: বিজয় লুংগেলী ঘৰ নং : 38 ক বয়স : 35 লিঙ্গ : মহিলা	UUI0116079 ফটো উপলব্ধ	216 নাম : দিল বাহাদুৰ লুংগেলী পিতাৰ নাম: গনেশ বাহাদুৰ লুংগেলী ঘৰ নং : 39 বয়স : 48 লিঙ্গ : পুৰুষ	UUI0098756 ফটো উপলব্ধ
217 নাম : ছলিমায়্যা মগৰ স্বামীৰ নাম: জীবন মগৰ ঘৰ নং : 39 বয়স : 41 লিঙ্গ : মহিলা	CFM1095949 ফটো উপলব্ধ	218 নাম : মীৰামায়্যা মগৰ পিতাৰ নাম: গনেশ বাহাদুৰ গনেশ বাহাদুৰ ঘৰ নং : 39 বয়স : 40 লিঙ্গ : মহিলা	CFM1095950 ফটো উপলব্ধ	R 219 নাম : সুনিতা পাংগী পিতাৰ নাম: ধৰ্মধৰ্জ পাংগী ঘৰ নং : 37 বয়স : 37 লিঙ্গ : মহিলা	CFM0198275 ফটো উপলব্ধ
R 220 নাম : মনিকা পাংগী পিতাৰ নাম: ধৰ্মধৰ্জ পাংগী ঘৰ নং : 39 বয়স : 31 লিঙ্গ : মহিলা	CFM0198358 ফটো উপলব্ধ	R 221 নাম : বিজয় পাংগী পিতাৰ নাম: ধৰ্মধৰ্জ পাংগী ঘৰ নং : 39 বয়স : 29 লিঙ্গ : পুৰুষ	CFM0198457 ফটো উপলব্ধ	R 222 নাম : অৰুনা পাংগী পিতাৰ নাম: ধৰ্মধৰ্জ পাংগী ঘৰ নং : 39 বয়স : 28 লিঙ্গ : মহিলা	CFM0198507 ফটো উপলব্ধ
E 223 নাম : ধনমায়্যা মগৰ স্বামীৰ নাম: চন্দ্ৰবাহাদুৰ ঘৰ নং : 80 বয়স : 83 লিঙ্গ : মহিলা	CFM1095983 ফটো উপলব্ধ	224 নাম : বিমলা মগৰ স্বামীৰ নাম: দুৰ্গাবাহাদুৰ ঘৰ নং : 80 বয়স : 43 লিঙ্গ : মহিলা	CFM1095994 ফটো উপলব্ধ	225 নাম : বিষ্ণু বাহাদুৰ মগৰ পিতাৰ নাম: পুৰন বাহাদুৰ মগৰ পুৰন বাহাদুৰ মগৰ ঘৰ নং : 80 বয়স : 42 লিঙ্গ : পুৰুষ	CFM1096000 ফটো উপলব্ধ
R 226 নাম : হেম কুমাৰী মগৰ পিতাৰ নাম: ৰম বাহাদুৰ মগৰ ঘৰ নং : 40 বয়স : 34 লিঙ্গ : মহিলা	CFM0199125 ফটো উপলব্ধ	R 227 নাম : হেম কুমাৰী মগৰ পিতাৰ নাম: ৰম বাহাদুৰ মগৰ ঘৰ নং : 40 বয়স : 29 লিঙ্গ : মহিলা	CFM0090738 ফটো উপলব্ধ	228 নাম : দিল বাহাদুৰ মগৰ পিতাৰ নাম: দুৰ্গা বাহাদুৰ মগৰ ঘৰ নং : 40 বয়স : 24 লিঙ্গ : পুৰুষ	CFM0410886 ফটো উপলব্ধ
R 229 নাম : ফৰিদ্দ মগৰ পিতাৰ নাম: লেট দুৰ্গা বাহাদুৰ মগৰ ঘৰ নং : 40 বয়স : 21 লিঙ্গ : পুৰুষ	UUI0021998 ফটো উপলব্ধ	230 নাম : ফৰিদ্দ মগৰ পিতাৰ নাম: দুৰ্গা বাহাদুৰ মগৰ ঘৰ নং : 0040 বয়স : 21 লিঙ্গ : পুৰুষ	UUI0053983 ফটো উপলব্ধ	231 নাম : এচবাহাদুৰ মগৰ পিতাৰ নাম: শংকৰলাল মগৰ ঘৰ নং : 81 বয়স : 45 লিঙ্গ : পুৰুষ	CFM1096022 ফটো উপলব্ধ
232 নাম : ৰাধিকা মগৰ স্বামীৰ নাম: এচবাহাদুৰ মগৰ ঘৰ নং : 81 বয়স : 44 লিঙ্গ : মহিলা	CFM1096033 ফটো উপলব্ধ	233 নাম : ধন বাহাদুৰ মগৰ পিতাৰ নাম: য়েচ বাহাদুৰ মগৰ ঘৰ নং : 81 বয়স : 27 লিঙ্গ : পুৰুষ	CFM0151464 ফটো উপলব্ধ	234 নাম : সঞ্জিতা দেবী মগোৱ স্বামীৰ নাম: ধন বাহাদুৰ মগৰ ঘৰ নং : 41 বয়স : 27 লিঙ্গ : মহিলা	CFM1158385 ফটো উপলব্ধ
235 নাম : ৰেনুকা মগৰ পিতাৰ নাম: আচ বাহাদুৰ মগৰ ঘৰ নং : 41 বয়স : 21 লিঙ্গ : মহিলা	UUI0021972 ফটো উপলব্ধ	236 নাম : বেদ বাহাদুৰ মগৰ মাতৃৰ নাম: বালা মায়্যা মগৰ ঘৰ নং : 41 বয়স : 21 লিঙ্গ : পুৰুষ	UUI0057042 ফটো উপলব্ধ	237 নাম : ৰুদ্ৰ মগৰ পিতাৰ নাম: লাখ বাহাদুৰ মগৰ ঘৰ নং : 41 ক বয়স : 27 লিঙ্গ : পুৰুষ	CFM0480152 ফটো উপলব্ধ
238 নাম : বলমায়্যা মগৰ স্বামীৰ নাম: কুল বাহাদুৰ মগৰ ঘৰ নং : 81 ক বয়স : 51 লিঙ্গ : মহিলা	CFM1096055 ফটো উপলব্ধ	239 নাম : নন্দলাল মগৰ পিতাৰ নাম: কুলবাহাদুৰ ঘৰ নং : 81 ক বয়স : 36 লিঙ্গ : পুৰুষ	CFM1096066 ফটো উপলব্ধ	240 নাম : হৰ্ক বাহাদুৰ মগৰ পিতাৰ নাম: শংকৰলাল ঘৰ নং : 82 বয়স : 50 লিঙ্গ : পুৰুষ	CFM1096077 ফটো উপলব্ধ



241 নাম : নিৰ্মলা মগৰ স্বামীৰ নাম : হৰ্ক বাহাদুৰ ঘৰ নং : 82 বয়স : 46 লিঙ্গ : মহিলা	CFM1096088 ফটো উপলব্ধ	242 নাম : শ্ৰীমান মগৰ পিতাৰ নাম : কৃষ্ণ বাহাদুৰ মগৰ ঘৰ নং : 82 বয়স : 40 লিঙ্গ : পুৰুষ	CFM1096102 ফটো উপলব্ধ	243 নাম : ধন বাহাদুৰ মগৰ পিতাৰ নাম : হৰ্ক বাহাদুৰ মগৰ ঘৰ নং : 82 বয়স : 32 লিঙ্গ : পুৰুষ	CFM1861809 ফটো উপলব্ধ
244 নাম : বৰ্জনা মগৰ পিতাৰ নাম : হৰ্ক বাহাদুৰ মগৰ ঘৰ নং : 82 বয়স : 28 লিঙ্গ : মহিলা	CFM0309385 ফটো উপলব্ধ	245 নাম : বিতু মগৰ পিতাৰ নাম : হৰ্কা বাহাদুৰ মগৰ ঘৰ নং : 82 বয়স : 22 লিঙ্গ : মহিলা	CFM1304948 ফটো উপলব্ধ	246 নাম : বিতু মগৰ পিতাৰ নাম : হৰ্ক বাহাদুৰ মগৰ ঘৰ নং : 42 বয়স : 21 লিঙ্গ : মহিলা	UUI0021949 ফটো উপলব্ধ
247 নাম : ভূমিকা মগৰ স্বামীৰ নাম : দিল বাহাদুৰ মগৰ ঘৰ নং : 82 বয়স : 41 লিঙ্গ : মহিলা	CFM1859854 ফটো উপলব্ধ	R 248 নাম : সবিতা দেৱী মগৰ স্বামীৰ নাম : মন মগৰ ঘৰ নং : 82 বয়স : 38 লিঙ্গ : মহিলা	CFM1859785 ফটো উপলব্ধ	E 249 নাম : ভীম বাহাদুৰ চিঞ্জালী পিতাৰ নাম : মন সিং ঘৰ নং : 82 বয়স : 80 লিঙ্গ : পুৰুষ	CFM1096124 ফটো উপলব্ধ
E 250 নাম : বামবাহাদুৰ ভূজেল পিতাৰ নাম : অজিত ঘৰ নং : 82 বয়স : 73 লিঙ্গ : পুৰুষ	CFM1096157 ফটো উপলব্ধ	251 নাম : বিনোদ কালজুং মগৰ পিতাৰ নাম : তিলক ঘৰ নং : 88 বয়স : 43 লিঙ্গ : পুৰুষ	CFM1096179 ফটো উপলব্ধ	252 নাম : টিকা মায়া মগৰ স্বামীৰ নাম : বিনোদ কালজুং মগৰ ঘৰ নং : 88 বয়স : 37 লিঙ্গ : মহিলা	CFM1096180 ফটো উপলব্ধ
253 নাম : পদ্মা কালজুং পিতাৰ নাম : তিলক কালজুং ঘৰ নং : 88 বয়স : 35 লিঙ্গ : পুৰুষ	CFM1861796 ফটো উপলব্ধ	254 নাম : দেৱী কালজুং স্বামীৰ নাম : পদ্মা কালজুং ঘৰ নং : 44 বয়স : 27 লিঙ্গ : মহিলা	CFM0544874 ফটো উপলব্ধ	255 নাম : লক্ষ্মী মগৰ পিতাৰ নাম : বিনোদ কালজুং মগৰ ঘৰ নং : 44 বয়স : 21 লিঙ্গ : মহিলা	CFM7160930 ফটো উপলব্ধ
256 নাম : বিৰ্থ বাহাদুৰ মগৰ পিতাৰ নাম : পদ্মালাল ঘৰ নং : 85 বয়স : 70 লিঙ্গ : পুৰুষ	CFM1096191 ফটো উপলব্ধ	E 257 নাম : পাত্ৰাউ ভ্ৰাং পিতাৰ নাম : ফাণ্ডা ভ্ৰাং ঘৰ নং : 58 বয়স : 62 লিঙ্গ : পুৰুষ	CFM0095067 ফটো উপলব্ধ	258 নাম : জ্ঞান বাহাদুৰ মগৰ পিতাৰ নাম : বিৰ্থ বাহাদুৰ মগৰ ঘৰ নং : 85 বয়স : 38 লিঙ্গ : পুৰুষ	CFM1096215 ফটো উপলব্ধ
259 নাম : গংগা মায়া মগৰ স্বামীৰ নাম : গ্যান বাহাদুৰ মগৰ ঘৰ নং : 85 বয়স : 31 লিঙ্গ : মহিলা	CFM1859865 ফটো উপলব্ধ	260 নাম : শুভদা মগৰ পিতাৰ নাম : বিৰ্থ বাহাদুৰ মগৰ ঘৰ নং : 45 বয়স : 29 লিঙ্গ : মহিলা	CFM0201566 ফটো উপলব্ধ	261 নাম : বিকাশ তিকী পিতাৰ নাম : জ্যোতি তিকী ঘৰ নং : 45 বয়স : 26 লিঙ্গ : পুৰুষ	CFM0544676 ফটো উপলব্ধ
262 নাম : পূৰ্ণ বাহাদুৰ মগৰ পিতাৰ নাম : বিৰ্থ বাহাদুৰ মগৰ ঘৰ নং : 85 বয়স : 26 লিঙ্গ : পুৰুষ	CFM0148882 ফটো উপলব্ধ	263 নাম : সুমিতা বৰো স্বামীৰ নাম : ৰোশাসি বৰো ঘৰ নং : 45 বয়স : 22 লিঙ্গ : মহিলা	CFM7192594 ফটো উপলব্ধ	264 নাম : সঞ্জিলা মগৰ পিতাৰ নাম : বিৰ্থ বাহাদুৰ মগৰ ঘৰ নং : 45 বয়স : 21 লিঙ্গ : মহিলা	UUI0057091 ফটো উপলব্ধ
265 নাম : মন বাহাদুৰ থাপা পিতাৰ নাম : দল বাহাদুৰ ঘৰ নং : 86 বয়স : 49 লিঙ্গ : পুৰুষ	CFM1096226 ফটো উপলব্ধ	266 নাম : পূৰ্ণিমা থাপা স্বামীৰ নাম : মন বাহাদুৰ থাপা ঘৰ নং : 86 বয়স : 44 লিঙ্গ : মহিলা	CFM1096237 ফটো উপলব্ধ	267 নাম : চিত্ৰকলা মগৰ পিতাৰ নাম : মান বাহাদুৰ থাপা ঘৰ নং : 86 বয়স : 23 লিঙ্গ : মহিলা	CFM0309948 ফটো উপলব্ধ
268 নাম : মনমায়া বৈকা স্বামীৰ নাম : ডম্বৰ সিং ঘৰ নং : 89 বয়স : 74 লিঙ্গ : মহিলা	CFM1096259 ফটো উপলব্ধ	269 নাম : হেমকুমাৰ বৈকা পিতাৰ নাম : ডম্বৰ সিং ঘৰ নং : 89 বয়স : 47 লিঙ্গ : পুৰুষ	CFM1096260 ফটো উপলব্ধ	270 নাম : পূৰ্ণিমা বৈকা স্বামীৰ নাম : হেম কুমাৰ বৈকা ঘৰ নং : 89 বয়স : 39 লিঙ্গ : মহিলা	CFM1096271 ফটো উপলব্ধ



271	CFM1861854	ফটো উপলব্ধ	272	CFM1861843	ফটো উপলব্ধ	273	CFM1861865	ফটো উপলব্ধ
নাম : ছবিলাল ৰইকা পিতাৰ নাম: দম্বৰসিং ৰইকা ঘৰ নং : 89 বয়স : 38 লিঙ্গ : পুৰুষ			নাম : মন বাহাদুৰ ৰইকা পিতাৰ নাম: দম্বৰসিং ৰইকা ঘৰ নং : 89 বয়স : 36 লিঙ্গ : পুৰুষ			নাম : অম্বৰসিং ৰইকা পিতাৰ নাম: ডম্বৰসিং ৰইকা ঘৰ নং : 89 বয়স : 35 লিঙ্গ : পুৰুষ		
274	CFM0544700	ফটো উপলব্ধ	275	CFM0295576	ফটো উপলব্ধ	276	CFM0544692	ফটো উপলব্ধ
নাম : বনু ৰইকা স্বামীৰ নাম: চবিলাল ৰইকা ঘৰ নং : 47 বয়স : 32 লিঙ্গ : মহিলা			নাম : ৰাধিকা ভণ্ডাৰী স্বামীৰ নাম: নাৰায়ন ভণ্ডাৰী ঘৰ নং : 47 বয়স : 29 লিঙ্গ : মহিলা			নাম : মঞ্জু মগৰ স্বামীৰ নাম: মন বাহাদুৰ ৰইকা ঘৰ নং : 47 বয়স : 25 লিঙ্গ : মহিলা		
277	CFM1304930	ফটো উপলব্ধ	278	CFM1096282	ফটো উপলব্ধ	279	CFM1096306	ফটো উপলব্ধ
নাম : নেত্র বাহাদুৰ ৰৈকা পিতাৰ নাম: হেম কুমাৰ ৰৈকা ঘৰ নং : 89 বয়স : 22 লিঙ্গ : মহিলা			নাম : পদম চাৰু পিতাৰ নাম: মৰ্দন সিং ঘৰ নং : 89 বয়স : 70 লিঙ্গ : পুৰুষ			নাম : গনেশ চাৰু পিতাৰ নাম: পদম ঘৰ নং : 89 বয়স : 46 লিঙ্গ : পুৰুষ		
280	CFM1096328	ফটো উপলব্ধ	281	CFM1096339	ফটো উপলব্ধ	282	CFM1096317	ফটো উপলব্ধ
নাম : চত্ৰবাহাদুৰ চাৰু পিতাৰ নাম: পদম ঘৰ নং : 89 বয়স : 43 লিঙ্গ : পুৰুষ			নাম : সূৰ্য্যবাহাদুৰ চাৰু পিতাৰ নাম: পদম ঘৰ নং : 89 বয়স : 40 লিঙ্গ : পুৰুষ			নাম : মুচিমায়া চাৰু স্বামীৰ নাম: গনেশ চাৰু ঘৰ নং : 89 বয়স : 40 লিঙ্গ : মহিলা		
283	UUI0022202	ফটো উপলব্ধ	284	CFM1096340	ফটো উপলব্ধ	285	CFM1103895	ফটো উপলব্ধ
নাম : ৰাহুল সৰ পিতাৰ নাম: গনেশ চাৰু ঘৰ নং : 48 বয়স : 22 লিঙ্গ : পুৰুষ			নাম : ডুকপামায়া মগৰ স্বামীৰ নাম: গৌবিন্দ ঘৰ নং : 89 বয়স : 63 লিঙ্গ : মহিলা			নাম : বলবাহাদুৰ আলে মগৰ পিতাৰ নাম: গৌবিন্দ আলে মগৰ ঘৰ নং : 89 বয়স : 36 লিঙ্গ : পুৰুষ		
286	CFM0307702	ফটো উপলব্ধ	R 287	CFM0374447	ফটো উপলব্ধ	288	UUI0045518	ফটো উপলব্ধ
নাম : নাণী কুমাৰ মগৰ পিতাৰ নাম: হৰি বাহাদুৰ মগৰ ঘৰ নং : 89 বয়স : 36 লিঙ্গ : পুৰুষ			নাম : নিৰ্মল ছেত্ৰী পিতাৰ নাম: অম্বৰ বাহাদুৰ ছেত্ৰী ঘৰ নং : 49 বয়স : 29 লিঙ্গ : পুৰুষ			নাম : কৰিশা মগৰ স্বামীৰ নাম: বলবাহাদুৰ আলে ঘৰ নং : 0049 বয়স : 29 লিঙ্গ : মহিলা		
289	CFM7190143	ফটো উপলব্ধ	290	CFM1096351	ফটো উপলব্ধ	291	CFM1103884	ফটো উপলব্ধ
নাম : ৰনিমা বৰো স্বামীৰ নাম: বিনয় মুছাহাৰী ঘৰ নং : 49 বয়স : 24 লিঙ্গ : মহিলা			নাম : বীৰামান ৰাণা পিতাৰ নাম: বল বাহাদুৰ ঘৰ নং : 50 বয়স : 66 লিঙ্গ : পুৰুষ			নাম : মন বাহাদুৰ মগৰ পিতাৰ নাম: বীৰামান ৰাণা ঘৰ নং : 50 বয়স : 39 লিঙ্গ : পুৰুষ		
292	CFM0204768	ফটো উপলব্ধ	293	CFM1096373	ফটো উপলব্ধ	E 294	CFM1096384	ফটো উপলব্ধ
নাম : অম্বিকা ৰাণা স্বামীৰ নাম: মোন বাহাদুৰ মাগাৰ ঘৰ নং : 50 বয়স : 34 লিঙ্গ : মহিলা			নাম : অম্বৰবাহাদুৰ আলে পিতাৰ নাম: ধন বাহাদুৰ ঘৰ নং : 51 বয়স : 75 লিঙ্গ : পুৰুষ			নাম : সৰস্বতী আৰু স্বামীৰ নাম: অম্বৰ ঘৰ নং : 51 বয়স : 61 লিঙ্গ : মহিলা		
295	CFM1096395	ফটো উপলব্ধ	296	CFM1861810	ফটো উপলব্ধ	297	CFM1861785	ফটো উপলব্ধ
নাম : টংক বাহাদুৰ আলে পিতাৰ নাম: অম্বৰ ঘৰ নং : 51 বয়স : 41 লিঙ্গ : পুৰুষ			নাম : কমল বাহাদুৰ আলে পিতাৰ নাম: অম্বৰ বাহাদুৰ আলে ঘৰ নং : 51 বয়স : 39 লিঙ্গ : পুৰুষ			নাম : খৰ্গ বাহাদুৰ আলে পিতাৰ নাম: অম্বৰ বাহাদুৰ আলে ঘৰ নং : 51 বয়স : 37 লিঙ্গ : পুৰুষ		
298	CFM1859774	ফটো উপলব্ধ	299	CFM0205377	ফটো উপলব্ধ	300	CFM0205567	ফটো উপলব্ধ
নাম : নৰ্বদা আলে স্বামীৰ নাম: টংক বাহাদুৰ আলে ঘৰ নং : 51 বয়স : 35 লিঙ্গ : মহিলা			নাম : গংগা মায়া দেভী স্বামীৰ নাম: খৰ্গ বাহাদুৰ আলে ঘৰ নং : 51 বয়স : 30 লিঙ্গ : মহিলা			নাম : চন্দ্ৰ মায়া মাগাৰ স্বামীৰ নাম: কমল বাহাদুৰ আলে ঘৰ নং : 51 বয়স : 27 লিঙ্গ : মহিলা		



<p>S 301 CFM1096408</p> <p>নাম : লাখ বাহাদুৰ মগৰ পিতাৰ নাম : শংকৰলাল ঘৰ নং : ৫২ বয়স : 54 লিঙ্গ : পুৰুষ</p> <p>ফটো উপলব্ধ</p>	<p>302 CFM1096419</p> <p>নাম : নবী মায়ী মগৰ স্বামীৰ নাম : লাখ বাহাদুৰ ঘৰ নং : ৫২ বয়স : 50 লিঙ্গ : মহিলা</p> <p>ফটো উপলব্ধ</p>	<p>303 CFM1861898</p> <p>নাম : মন বাহাদুৰ মগৰ পিতাৰ নাম : লাখ বাহাদুৰ মগৰ ঘৰ নং : ৫২ বয়স : 31 লিঙ্গ : পুৰুষ</p> <p>ফটো উপলব্ধ</p>
<p>R 304 CFM1184126</p> <p>নাম : বল বাহাদুৰ মগৰ পিতাৰ নাম : লাখ বাহাদুৰ মগৰ ঘৰ নং : 52 বয়স : 25 লিঙ্গ : পুৰুষ</p> <p>ফটো উপলব্ধ</p>	<p>305 UUI0022061</p> <p>নাম : বল বাহাদুৰ মগৰ পিতাৰ নাম : লেট লাখ বাহাদুৰ মগৰ ঘৰ নং : 52 বয়স : 25 লিঙ্গ : পুৰুষ</p> <p>ফটো উপলব্ধ</p>	<p>306 CFM0151365</p> <p>নাম : ভাৰত মুগাৰ পিতাৰ নাম : দাল বাহাদুৰ মগোৰ ঘৰ নং : ৫২ক বয়স : 27 লিঙ্গ : পুৰুষ</p> <p>ফটো উপলব্ধ</p>
<p>307 CFM7157126</p> <p>নাম : বাম বাহাদুৰ মগৰ পিতাৰ নাম : দিল বাহাদুৰ মগৰ ঘৰ নং : 52ক বয়স : 22 লিঙ্গ : পুৰুষ</p> <p>ফটো উপলব্ধ</p>	<p>308 UUI0055863</p> <p>নাম : হৰি বাহাদুৰ মগৰ পিতাৰ নাম : দিল বাহাদুৰ মগৰ ঘৰ নং : 52ক বয়স : 21 লিঙ্গ : পুৰুষ</p> <p>ফটো উপলব্ধ</p>	<p>309 CFM1096420</p> <p>নাম : দিল বাহাদুৰ মগৰ পিতাৰ নাম : শংকৰলাল ঘৰ নং : ৫২ক বয়স : 45 লিঙ্গ : পুৰুষ</p> <p>ফটো উপলব্ধ</p>
<p>310 CFM1096431</p> <p>নাম : ললিতা মগৰ স্বামীৰ নাম : দিল বাহাদুৰ মগৰ ঘৰ নং : ৫২ক বয়স : 44 লিঙ্গ : মহিলা</p> <p>ফটো উপলব্ধ</p>	<p>311 CFM1096442</p> <p>নাম : তুলসী দাহাল পিতাৰ নাম : টকাৰাম ঘৰ নং : ৫৩ বয়স : 70 লিঙ্গ : পুৰুষ</p> <p>ফটো উপলব্ধ</p>	<p>312 CFM1096453</p> <p>নাম : তোমা দাহাল স্বামীৰ নাম : তুলসী ঘৰ নং : ৫৩ বয়স : 66 লিঙ্গ : মহিলা</p> <p>ফটো উপলব্ধ</p>
<p>313 CFM1096464</p> <p>নাম : চন্দ্ৰ দাহাল পিতাৰ নাম : তুলসী ঘৰ নং : ৫৩ বয়স : 44 লিঙ্গ : পুৰুষ</p> <p>ফটো উপলব্ধ</p>	<p>314 CFM1096475</p> <p>নাম : গনেশ দাহাল পিতাৰ নাম : তুলসী ঘৰ নং : ৫৩ বয়স : 42 লিঙ্গ : পুৰুষ</p> <p>ফটো উপলব্ধ</p>	<p>315 CFM1096511</p> <p>নাম : দেৱ কুমাৰী দাহাল স্বামীৰ নাম : গনেশ ঘৰ নং : ৫৩ বয়স : 41 লিঙ্গ : মহিলা</p> <p>ফটো উপলব্ধ</p>
<p>316 CFM1096486</p> <p>নাম : লীলা দাহাল পিতাৰ নাম : তুলসী ঘৰ নং : ৫৩ বয়স : 40 লিঙ্গ : পুৰুষ</p> <p>ফটো উপলব্ধ</p>	<p>317 CFM1096497</p> <p>নাম : চন্দ্ৰ দাহাল পিতাৰ নাম : তুলসী ঘৰ নং : ৫৩ বয়স : 38 লিঙ্গ : পুৰুষ</p> <p>ফটো উপলব্ধ</p>	<p>318 CFM1096522</p> <p>নাম : যমুনা দাহাল স্বামীৰ নাম : লীলা দাহাল ঘৰ নং : ৫৩ বয়স : 37 লিঙ্গ : মহিলা</p> <p>ফটো উপলব্ধ</p>
<p>319 CFM1096500</p> <p>নাম : ৰেখা দাহাল স্বামীৰ নাম : চন্দ্ৰ দাহাল ঘৰ নং : ৫৩ বয়স : 37 লিঙ্গ : মহিলা</p> <p>ফটো উপলব্ধ</p>	<p>320 CFM0206706</p> <p>নাম : সুনিতা দাহাল স্বামীৰ নাম : চন্দ্ৰ দাহাল ঘৰ নং : 53 বয়স : 35 লিঙ্গ : মহিলা</p> <p>ফটো উপলব্ধ</p>	<p>321 UUI0079400</p> <p>নাম : টেকনাথ দাহাল পিতাৰ নাম : চন্দ্ৰ দাহাল ঘৰ নং : 53 বয়স : 19 লিঙ্গ : পুৰুষ</p> <p>ফটো উপলব্ধ</p>
<p>322 CFM0314971</p> <p>নাম : ডম্বৰ আলো পিতাৰ নাম : পদম আলো ঘৰ নং : ৫৪ বয়স : 28 লিঙ্গ : পুৰুষ</p> <p>ফটো উপলব্ধ</p>	<p>323 UUI0114389</p> <p>নাম : চম্পা ব্ৰহ্ম স্বামীৰ নাম : জ্ঞানসৰ ব্ৰহ্ম ঘৰ নং : 54 বয়স : 26 লিঙ্গ : মহিলা</p> <p>ফটো উপলব্ধ</p>	<p>324 CFM0519538</p> <p>নাম : মণীনতা গয়াৰী মাতৃৰ নাম : থেলোপ গয়াৰী ঘৰ নং : ৫৪ বয়স : 25 লিঙ্গ : পুৰুষ</p> <p>ফটো উপলব্ধ</p>
<p>325 CFM0307785</p> <p>নাম : ছবিমায়ী আলো পিতাৰ নাম : পদম বাহাদুৰ আলো ঘৰ নং : ৫৪ বয়স : 25 লিঙ্গ : মহিলা</p> <p>ফটো উপলব্ধ</p>	<p>326 CFM1133560</p> <p>নাম : এম বাহাদুৰ মগৰ পিতাৰ নাম : দুৰ্গা বাহাদুৰ মগৰ ঘৰ নং : 54 বয়স : 23 লিঙ্গ : পুৰুষ</p> <p>ফটো উপলব্ধ</p>	<p>327 CFM1096533</p> <p>নাম : কমলা দেৱী পিতাৰ নাম : টকাৰাম ঘৰ নং : ৫৫ বয়স : 73 লিঙ্গ : মহিলা</p> <p>ফটো উপলব্ধ</p>
<p>328 UUI0006643</p> <p>নাম : কুখো বসুমতাৰী পিতাৰ নাম : নগৈন বসুমতাৰী ঘৰ নং : 55 বয়স : 45 লিঙ্গ : পুৰুষ</p> <p>ফটো উপলব্ধ</p>	<p>329 CFM1096555</p> <p>নাম : কৃষ্ণমায়ী ভাট স্বামীৰ নাম : বেদ বাহাদুৰ ঘৰ নং : ৫৬ বয়স : 73 লিঙ্গ : মহিলা</p> <p>ফটো উপলব্ধ</p>	<p>330 CFM1096566</p> <p>নাম : প্ৰেম সুবেড়ী পিতাৰ নাম : বেদ বাহাদুৰ ঘৰ নং : ৫৬ বয়স : 53 লিঙ্গ : পুৰুষ</p> <p>ফটো উপলব্ধ</p>



# 331 নাম : যশোদা চেত্ৰী স্বামীৰ নাম : প্ৰেম চুবেদী ঘৰ নং : ৫৬ বয়স : 44 লিঙ্গ : মহিলা	CFM1096577 ফটো উপলব্ধ	332 নাম : হিমা সুবেদী স্বামীৰ নাম : দৌম বাহাদুৰ ভাট ঘৰ নং : ৫৬ বয়স : 43 লিঙ্গ : মহিলা	CFM1096599 ফটো উপলব্ধ	333 নাম : সূৰ্য্যবাহাদুৰ ভাট পিতাৰ নাম : বেদবাহাদুৰ ভাট ঘৰ নং : ৫৬ বয়স : 40 লিঙ্গ : পুৰুষ	CFM1096613 ফটো উপলব্ধ
334 নাম : প্ৰমোদ খড়কা পিতাৰ নাম : ৰামপিয়াৰ খড়কা ঘৰ নং : 0056 বয়স : 40 লিঙ্গ : পুৰুষ	CFM1313030 ফটো উপলব্ধ	335 নাম : কৰণ সুবেডী পিতাৰ নাম : প্ৰেম সুবেডী ঘৰ নং : 56 বয়স : 22 লিঙ্গ : পুৰুষ	CFM1319326 ফটো উপলব্ধ	336 নাম : গনেশ সুবেদী মাতৃৰ নাম : হিমা সুবেদী ঘৰ নং : 56 বয়স : 19 লিঙ্গ : পুৰুষ	UUI0129528 ফটো উপলব্ধ
337 নাম : সুমন খড়কা পিতাৰ নাম : প্ৰমোদ খড়কা ঘৰ নং : 0056 বয়স : 19 লিঙ্গ : পুৰুষ	UUI0102632 ফটো উপলব্ধ	338 নাম : আছ বাহাদুৰ ছেত্ৰী পিতাৰ নাম : চেত বাহাদুৰ ঘৰ নং : ৫৭ বয়স : 53 লিঙ্গ : পুৰুষ	CFM1096657 ফটো উপলব্ধ	S 339 নাম : কুলবাহাদুৰ ছেত্ৰী পিতাৰ নাম : চেত বাহাদুৰ ঘৰ নং : ৫৭ বয়স : 45 লিঙ্গ : পুৰুষ	CFM1096668 ফটো উপলব্ধ
340 নাম : জানুকা ছেত্ৰী পিতাৰ নাম : চেত বাহাদুৰ ঘৰ নং : ৫৭ বয়স : 45 লিঙ্গ : মহিলা	CFM1096679 ফটো উপলব্ধ	R 341 নাম : তুলশা ছেত্ৰী পিতাৰ নাম : চেত বাহাদুৰ ঘৰ নং : ৫৭ বয়স : 42 লিঙ্গ : মহিলা	CFM1096680 ফটো উপলব্ধ	342 নাম : মন্ড ছেত্ৰী স্বামীৰ নাম : আছবাহাদুৰ ছেত্ৰী ঘৰ নং : 57 বয়স : 39 লিঙ্গ : মহিলা	CFM0209247 ফটো উপলব্ধ
343 নাম : বালিকা দেৱী স্বামীৰ নাম : কুল বাহাদুৰ ছেত্ৰী ঘৰ নং : 0057 বয়স : 38 লিঙ্গ : মহিলা	CFM7158371 ফটো উপলব্ধ	344 নাম : ৰাম বাহাদুৰ ছেত্ৰী পিতাৰ নাম : চেত বাহাদুৰ ঘৰ নং : ৫৭ক বয়স : 53 লিঙ্গ : পুৰুষ	CFM1096704 ফটো উপলব্ধ	#2 345 নাম : জগন্মায়া ছেত্ৰী স্বামীৰ নাম : ৰাম বাহাদুৰ ছেত্ৰী ঘৰ নং : ৫৭ক বয়স : 48 লিঙ্গ : মহিলা	CFM1096715 ফটো উপলব্ধ
346 নাম : ৰাজ কুমাৰ চেত্ৰী পিতাৰ নাম : ৰাম বাহাদুৰ চেত্ৰী ঘৰ নং : ৫৭ক বয়স : 31 লিঙ্গ : পুৰুষ	CFM1933808 ফটো উপলব্ধ	347 নাম : লীলা দেবীপৰাজুলী স্বামীৰ নাম : যজ্ঞ প্ৰসাদ ঘৰ নং : ৫৮ বয়স : 69 লিঙ্গ : মহিলা	CFM1096748 ফটো উপলব্ধ	348 নাম : গঙ্গা দেবীপৰাজুলী স্বামীৰ নাম : কুলপ্ৰসাদ ঘৰ নং : ৫৮ বয়স : 57 লিঙ্গ : মহিলা	CFM1096760 ফটো উপলব্ধ
349 নাম : ৰোশন পৰাজুলি পিতাৰ নাম : কুল প্ৰসাদ ঘৰ নং : ৫৮ বয়স : 35 লিঙ্গ : পুৰুষ	CFM1096782 ফটো উপলব্ধ	350 নাম : ৰশ্মী পৰাজুলী পিতাৰ নাম : কুল প্ৰসাদ পৰাজুলী ঘৰ নং : ৫৮ বয়স : 30 লিঙ্গ : মহিলা	CFM1859821 ফটো উপলব্ধ	351 নাম : পৃথ পৰাজুলী পিতাৰ নাম : কুল প্ৰসাদ পৰাজুলি ঘৰ নং : 58 বয়স : 28 লিঙ্গ : পুৰুষ	CFM0209916 ফটো উপলব্ধ
352 নাম : ৰমণ পৰাজুলী পিতাৰ নাম : কুল প্ৰসাদ পৰাজুলী ঘৰ নং : 58 বয়স : 24 লিঙ্গ : পুৰুষ	CFM0418343 ফটো উপলব্ধ	353 নাম : যজ্ঞা প্ৰসাদ পৰাজুলী পিতাৰ নাম : বিষ্ণুভক্ত ঘৰ নং : ৫৮ক বয়স : 72 লিঙ্গ : পুৰুষ	CFM1096737 ফটো উপলব্ধ	354 নাম : কুল প্ৰসাদ পৰাজুলী পিতাৰ নাম : বিষ্ণুভক্ত ঘৰ নং : ৫৮ক বয়স : 58 লিঙ্গ : পুৰুষ	CFM1096759 ফটো উপলব্ধ
355 নাম : জানুকা দেবী স্বামীৰ নাম : চুড়ামনি ঘৰ নং : ৫৯ বয়স : 70 লিঙ্গ : মহিলা	CFM1096817 ফটো উপলব্ধ	356 নাম : হৰিপ্ৰসাদ পৰাজুলী পিতাৰ নাম : চুড়ামনি ঘৰ নং : ৫৯ বয়স : 55 লিঙ্গ : পুৰুষ	CFM1096828 ফটো উপলব্ধ	357 নাম : নিতু শৰ্মা স্বামীৰ নাম : হৰিপ্ৰসাদ পৰাজুলী ঘৰ নং : ৫৯ বয়স : 48 লিঙ্গ : মহিলা	CFM1096839 ফটো উপলব্ধ
358 নাম : পুষ্প পৰাজুলী পিতাৰ নাম : চুড়ামনি ঘৰ নং : ৫৯ বয়স : 44 লিঙ্গ : পুৰুষ	CFM1096840 ফটো উপলব্ধ	359 নাম : প্ৰেম পৰাজুলী পিতাৰ নাম : চুড়ামনি ঘৰ নং : ৫৯ বয়স : 41 লিঙ্গ : পুৰুষ	CFM1096851 ফটো উপলব্ধ	360 নাম : অঞ্জু উপাধ্যায় স্বামীৰ নাম : চন্দ্ৰ পৰাজুলী ঘৰ নং : ৫৯ বয়স : 39 লিঙ্গ : মহিলা	CFM0149294 ফটো উপলব্ধ



361 নাম : বেদময়া ভট্টৰাজ স্বামীৰ নাম: পুষ্প ঘৰ নং : ৫৯ বয়স : 38 লিঙ্গ : মহিলা	CFM1096793 ফটো উপলব্ধ	362 নাম : দিপতি দাহল স্বামীৰ নাম: প্ৰেম পাৰাজুলি ঘৰ নং : 59 বয়স : 38 লিঙ্গ : মহিলা	CFM0210005 ফটো উপলব্ধ	363 নাম : মৈনাব বসুমতাৰী স্বামীৰ নাম: পদ্মধৰ বসুমতাৰী ঘৰ নং : 59 বয়স : 26 লিঙ্গ : মহিলা	CFM0355552 ফটো উপলব্ধ
364 নাম : পদ্মধৰ বসুমতাৰী পিতাৰ নাম: টেকে বসুমতাৰী ঘৰ নং : 59 বয়স : 25 লিঙ্গ : পুৰুষ	CFM0509745 ফটো উপলব্ধ	365 নাম : তুষাৰ পৰাজুলী পিতাৰ নাম: হৰি প্ৰসাদ পৰাজুলী ঘৰ নং : 59 বয়স : 21 লিঙ্গ : পুৰুষ	UUI0050641 ফটো উপলব্ধ	366 নাম : হোম নাথ পৰাজুলী পিতাৰ নাম: বাসুদেব ঘৰ নং : ৫৯ক বয়স : 65 লিঙ্গ : পুৰুষ	CFM1096862 ফটো উপলব্ধ
367 নাম : ৰেনকা পৰাজুলী স্বামীৰ নাম: হোমনাথ ঘৰ নং : ৫৯ক বয়স : 61 লিঙ্গ : মহিলা	CFM1096873 ফটো উপলব্ধ	368 নাম : সুমিত্ৰা পৰাজুলী স্বামীৰ নাম: ঠাকুৰ পৰাজুলী ঘৰ নং : ৫৯ক বয়স : 43 লিঙ্গ : মহিলা	CFM1096895 ফটো উপলব্ধ	369 নাম : চন্দ্ৰ পৰাজুলী পিতাৰ নাম: হোমনাথ পৰাজুলী ঘৰ নং : ৫৯ক বয়স : 42 লিঙ্গ : পুৰুষ	CFM1096908 ফটো উপলব্ধ
370 নাম : চন্দ্ৰ শেখৰ পৰাজুলী পিতাৰ নাম: বিষ্ণুভক্ত ঘৰ নং : ৬০ বয়স : 64 লিঙ্গ : পুৰুষ	CFM1096919 ফটো উপলব্ধ	371 নাম : কৃষ্ণময়া পৰাজুলী স্বামীৰ নাম: চন্দ্ৰশেখৰ ঘৰ নং : ৬০ বয়স : 62 লিঙ্গ : মহিলা	CFM1096920 ফটো উপলব্ধ	372 নাম : খেমৰাজ পৰাজুলী পিতাৰ নাম: চন্দ্ৰশেখৰ ঘৰ নং : ৬০ বয়স : 38 লিঙ্গ : পুৰুষ	CFM1096931 ফটো উপলব্ধ
373 নাম : ৰাধা কুমাৰী পন্ত স্বামীৰ নাম: খেমৰাজ পৰাজুলী ঘৰ নং : 60 বয়স : 38 লিঙ্গ : মহিলা	CFM0211029 ফটো উপলব্ধ	374 নাম : লোহিত পৰাজুলী পিতাৰ নাম: চন্দ্ৰ শেখৰ পৰাজুলী ঘৰ নং : ৬০ বয়স : 32 লিঙ্গ : পুৰুষ	CFM1103840 ফটো উপলব্ধ	S 375 নাম : ফনিদ্ৰ ভট্টৰাই পিতাৰ নাম: পুৰুষপ্ৰসাদ ভট্টৰাই ঘৰ নং : 60 বয়স : 32 লিঙ্গ : পুৰুষ	CFM1103760 ফটো উপলব্ধ
376 নাম : লেখ নাথ গুৰাগাঞী পিতাৰ নাম: মুকুন্দ ঘৰ নং : ৬১ বয়স : 63 লিঙ্গ : পুৰুষ	CFM1096942 ফটো উপলব্ধ	377 নাম : সীতা গুৰাগাঞী স্বামীৰ নাম: লেখনাথ গুৰাগাঞী ঘৰ নং : ৬১ বয়স : 60 লিঙ্গ : মহিলা	CFM1096953 ফটো উপলব্ধ	378 নাম : বিনত বড়ো পিতাৰ নাম: ৰামচৰন বড়ো ঘৰ নং : 61 বয়স : 43 লিঙ্গ : পুৰুষ	UUI0050914 ফটো উপলব্ধ
379 নাম : নয়নী দেৱী গুৰাগাঞী স্বামীৰ নাম: ভিম গুৰাগাঞী ঘৰ নং : 61 বয়স : 39 লিঙ্গ : মহিলা	CFM0211417 ফটো উপলব্ধ	380 নাম : ভীম গুৰাগাঞী পিতাৰ নাম: লেখ নাথ গুৰাগাঞী ঘৰ নং : ৬১ বয়স : 38 লিঙ্গ : পুৰুষ	CFM1096964 ফটো উপলব্ধ	381 নাম : বিষ্ণুময়া গুৰাগাঞী স্বামীৰ নাম: দুৰ্গাপ্ৰসাদ গুৰাগাঞী ঘৰ নং : ৬২ বয়স : 52 লিঙ্গ : মহিলা	CFM1096986 ফটো উপলব্ধ
382 নাম : এমকান্ত গুৰাগাঞী পিতাৰ নাম: দুৰ্গা প্ৰসাদ গুৰাগাঞী ঘৰ নং : ৬২ বয়স : 44 লিঙ্গ : পুৰুষ	CFM1096997 ফটো উপলব্ধ	383 নাম : বুদ্ধি গুৰাগাঞী পিতাৰ নাম: দুৰ্গাপ্ৰসাদ ঘৰ নং : ৬২ বয়স : 42 লিঙ্গ : পুৰুষ	CFM1097014 ফটো উপলব্ধ	384 নাম : লীলা দুলাল স্বামীৰ নাম: এম কান্ত গুৰাগাঞী ঘৰ নং : ৬২ বয়স : 42 লিঙ্গ : মহিলা	CFM1097003 ফটো উপলব্ধ
385 নাম : গঙ্গা ভট্টৰাই স্বামীৰ নাম: বুদ্ধি গুৰাগাঞী ঘৰ নং : ৬২ বয়স : 38 লিঙ্গ : মহিলা	CFM1097036 ফটো উপলব্ধ	386 নাম : ৰোবাৰ্ট টোপ্পো পিতাৰ নাম: মাকুচ টোপ্পো ঘৰ নং : 62 বয়স : 33 লিঙ্গ : পুৰুষ	CFM1103793 ফটো উপলব্ধ	387 নাম : বিনোদ গুৰাগায়েন পিতাৰ নাম: দুৰ্গা গুৰাগায়েন ঘৰ নং : 62 বয়স : 24 লিঙ্গ : পুৰুষ	UUI0022343 ফটো উপলব্ধ
388 নাম : দিশা গুৰাগাঞী পিতাৰ নাম: এম কান্ত গুৰাগাঞী ঘৰ নং : 62 বয়স : 21 লিঙ্গ : মহিলা	UUI0057240 ফটো উপলব্ধ	389 নাম : দুৰ্গা প্ৰচাদ উপাধ্যায় পিতাৰ নাম: আগুপ্ৰসাদ ঘৰ নং : ৬৩ বয়স : 61 লিঙ্গ : পুৰুষ	CFM1097058 ফটো উপলব্ধ	390 নাম : কৃষ্ণা দেৱী স্বামীৰ নাম: দুৰ্গাপ্ৰসাদ উপাধ্যায় ঘৰ নং : ৬৩ বয়স : 54 লিঙ্গ : মহিলা	CFM1097069 ফটো উপলব্ধ



391 নাম : মনমায়ী বৰাল স্বামীৰ নাম: ছবিলাল ভট্টৰাই ঘৰ নং : ৬৩ বয়স : 44 লিঙ্গ : মহিলা	CFM1097070 ফটো উপলব্ধ	392 নাম : আয়ুছ বৰাল পিতাৰ নাম: দুৰ্গা প্ৰসাদ উপাধ্যায় ঘৰ নং : 63 বয়স : 29 লিঙ্গ : পুৰুষ	CFM0212878 ফটো উপলব্ধ	393 নাম : প্ৰানজল শ্ৰবগয়াৰী পিতাৰ নাম: আৰিন শ্ৰবগয়াৰী ঘৰ নং : 63 বয়স : 27 লিঙ্গ : পুৰুষ	CFM0212886 ফটো উপলব্ধ
394 নাম : শ্ৰদ্ধা বৰাল পিতাৰ নাম: দুৰ্গা প্ৰসাদ উপাধ্যায় ঘৰ নং : 63 বয়স : 24 লিঙ্গ : মহিলা	CFM0418459 ফটো উপলব্ধ	395 নাম : নিৰ্মলা গুৰাগাঞী স্বামীৰ নাম: বিষ্ণু প্ৰসাদ গুৰাগাঞী ঘৰ নং : ৬৪ বয়স : 67 লিঙ্গ : মহিলা	CFM1097105 ফটো উপলব্ধ	R 396 নাম : বিষ্ণু প্ৰসাদ গুৰাগাঞী পিতাৰ নাম: প্ৰেমপ্ৰসাদ ঘৰ নং : ৬৪ বয়স : 66 লিঙ্গ : পুৰুষ	CFM1097092 ফটো উপলব্ধ
R 397 নাম : টংক মায়ী গুৰাগাঞী পিতাৰ নাম: বিষ্ণু প্ৰসাদ গুৰাগাঞী ঘৰ নং : ৬৪ বয়স : 43 লিঙ্গ : মহিলা	CFM1097116 ফটো উপলব্ধ	398 নাম : মনোজ গুৰাগাঞী পিতাৰ নাম: বিষ্ণু প্ৰসাদ গুৰাগাঞী ঘৰ নং : ৬৪ বয়স : 28 লিঙ্গ : পুৰুষ	CFM0516773 ফটো উপলব্ধ	399 নাম : কমলা দেৱী পিতাৰ নাম: মুকুন্দ ঘৰ নং : ৬৫ বয়স : 80 লিঙ্গ : মহিলা	CFM1097138 ফটো উপলব্ধ
400 নাম : কমল গুৰাগাঞী পিতাৰ নাম: কুব্ৰপ্ৰসাদ গুৰাগাঞী ঘৰ নং : ৬৬ বয়স : 65 লিঙ্গ : পুৰুষ	CFM1097149 ফটো উপলব্ধ	401 নাম : কমলা দেৱী গুৰাগাঞী স্বামীৰ নাম: কমল গুৰাগাঞী ঘৰ নং : ৬৬ বয়স : 65 লিঙ্গ : মহিলা	CFM1097150 ফটো উপলব্ধ	402 নাম : লীলাধৰ গুৰাগাঞী পিতাৰ নাম: কমল ঘৰ নং : ৬৬ বয়স : 46 লিঙ্গ : পুৰুষ	CFM1097161 ফটো উপলব্ধ
403 নাম : সাগৰ গুৰাগাঁই পিতাৰ নাম: কমল গুৰাগাঁই ঘৰ নং : 66 বয়স : 45 লিঙ্গ : পুৰুষ	UUI0070508 ফটো উপলব্ধ	404 নাম : দেৱী গুৰাগাঞী স্বামীৰ নাম: লীলাধৰ গুৰাগাঞী ঘৰ নং : ৬৬ বয়স : 42 লিঙ্গ : মহিলা	CFM1097172 ফটো উপলব্ধ	405 নাম : নিত্য গুৰাগাঞী পিতাৰ নাম: কমল ঘৰ নং : ৬৬ বয়স : 38 লিঙ্গ : পুৰুষ	CFM1097194 ফটো উপলব্ধ
406 নাম : আশা বসুমতাৰী স্বামীৰ নাম: কুখো বসুমতাৰী ঘৰ নং : 66 বয়স : 32 লিঙ্গ : মহিলা	UUI0003293 ফটো উপলব্ধ	407 নাম : হৈমন্তী দেৱী স্বামীৰ নাম: নিত্য গুৰাগাঞী ঘৰ নং : 66 বয়স : 25 লিঙ্গ : মহিলা	CFM0340471 ফটো উপলব্ধ	408 নাম : সতিভামা ছেত্ৰি স্বামীৰ নাম: সাগৰ গুৰাগাঞী ঘৰ নং : 66 বয়স : 25 লিঙ্গ : মহিলা	CFM0340489 ফটো উপলব্ধ
409 নাম : পংকজ গুৰাগাঞী পিতাৰ নাম: লীলাধৰ গুৰাগাঞী ঘৰ নং : 66 বয়স : 24 লিঙ্গ : পুৰুষ	CFM0340877 ফটো উপলব্ধ	410 নাম : কৃষ্ণমায়ী গুৰাগাঞী স্বামীৰ নাম: কুব্ৰপ্ৰসাদ গুৰাগাঞী ঘৰ নং : ৬৭ বয়স : 82 লিঙ্গ : মহিলা	CFM1097218 ফটো উপলব্ধ	411 নাম : খেম নাথ গুৰাগাঞী পিতাৰ নাম: কুব্ৰপ্ৰসাদ গুৰাগাঞী ঘৰ নং : ৬৭ বয়স : 50 লিঙ্গ : পুৰুষ	CFM1097229 ফটো উপলব্ধ
412 নাম : দীপেন্দ্ৰ গুৰাগাঞী পিতাৰ নাম: কুব্ৰপ্ৰসাদ ঘৰ নং : ৬৭ বয়স : 49 লিঙ্গ : পুৰুষ	CFM1097241 ফটো উপলব্ধ	413 নাম : পদ্মা গুৰাগাঞী স্বামীৰ নাম: খেম নাথ গুৰাগাঞী ঘৰ নং : ৬৭ বয়স : 47 লিঙ্গ : মহিলা	CFM1097230 ফটো উপলব্ধ	414 নাম : ছায়া গুৰাগাঞী স্বামীৰ নাম: দীপেন্দ্ৰ গুৰাগাঞী ঘৰ নং : 67 বয়স : 34 লিঙ্গ : মহিলা	CFM1104047 ফটো উপলব্ধ
415 নাম : আকাশ গুৰাগাঞী পিতাৰ নাম: খেম নাথ গুৰাগাঞী ঘৰ নং : 67 বয়স : 24 লিঙ্গ : পুৰুষ	CFM0340604 ফটো উপলব্ধ	416 নাম : কৃষ্ণ মায়ী গুৰাগাঁই স্বামীৰ নাম: মুকুন্দ গুৰাগাঁই ঘৰ নং : ৬৮ বয়স : 87 লিঙ্গ : মহিলা	CFM1097263 ফটো উপলব্ধ	417 নাম : ফণীন্দ্ৰ গুৰাগাঁই পিতাৰ নাম: মুকুন্দ গুৰাগাঁই ঘৰ নং : ৬৮ বয়স : 57 লিঙ্গ : পুৰুষ	CFM1097274 ফটো উপলব্ধ
418 নাম : শান্তি গুৰাগাঁই স্বামীৰ নাম: ফণীন্দ্ৰ গুৰাগাঁই ঘৰ নং : ৬৮ বয়স : 56 লিঙ্গ : মহিলা	CFM1097285 ফটো উপলব্ধ	419 নাম : মদন গুৰাগাঁই পিতাৰ নাম: ফণীন্দ্ৰ গুৰাগাঁই ঘৰ নং : ৬৮ বয়স : 30 লিঙ্গ : পুৰুষ	CFM1933819 ফটো উপলব্ধ	420 নাম : লোহিত গুৰাগাঞী পিতাৰ নাম: ফণীন্দ্ৰ গুৰাগাঞী ঘৰ নং : ৬৮ বয়স : 29 লিঙ্গ : পুৰুষ	CFM0519637 ফটো উপলব্ধ



421 নাম : সুস্মিতা গুৰাগাঞী পিতাৰ নাম: ফনিন্দ্র গুৰাগাঞী ঘৰ নং : 68 বয়স : 24 লিঙ্গ : মহিলা	UUI0078238 ফটো উপলব্ধ	422 নাম : মুক্তি প্ৰসাদ গুৰাগাঞী পিতাৰ নাম: মুকুন্দপ্ৰসাদ ঘৰ নং : 68 বয়স : 63 লিঙ্গ : পুৰুষ	CFM1097296 ফটো উপলব্ধ	423 নাম : নৰ মায়া গুৰাগাঞী স্বামীৰ নাম: মুক্তিপ্ৰসাদ গুৰাগাঞী ঘৰ নং : 68 বয়স : 60 লিঙ্গ : মহিলা	CFM1097309 ফটো উপলব্ধ
424 নাম : মোহন গুৰাগাঞী পিতাৰ নাম: মুক্তিপ্ৰসাদ ঘৰ নং : 68 বয়স : 42 লিঙ্গ : পুৰুষ	CFM1097310 ফটো উপলব্ধ	R 425 নাম : পদ্মা গুৰাগাঞী পিতাৰ নাম: মুক্তিপ্ৰসাদ ঘৰ নং : 68 বয়স : 40 লিঙ্গ : মহিলা	CFM1097321 ফটো উপলব্ধ	426 নাম : জানকী দেৱী স্বামীৰ নাম: মোহন গুৰাগাঞী ঘৰ নং : 68 বয়স : 38 লিঙ্গ : মহিলা	CFM1103657 ফটো উপলব্ধ
427 নাম : গোপাল গুৰাগাঞী পিতাৰ নাম: মুক্তিপ্ৰসাদ ঘৰ নং : 68 বয়স : 37 লিঙ্গ : পুৰুষ	CFM1097332 ফটো উপলব্ধ	428 নাম : দেবকা সুবেদী স্বামীৰ নাম: সূৰ্য্য বাহাদুৰ সুবেদী ঘৰ নং : 69 বয়স : 36 লিঙ্গ : মহিলা	CFM0438481 ফটো উপলব্ধ	429 নাম : মালতী দেৱী স্বামীৰ নাম: গোপাল ঘৰ নং : 69 বয়স : 34 লিঙ্গ : মহিলা	UUI0052894 ফটো উপলব্ধ
430 নাম : নৰ্মদা দাহাল স্বামীৰ নাম: কৃষ্ণ ঘৰ নং : 90 বয়স : 61 লিঙ্গ : মহিলা	CFM1097343 ফটো উপলব্ধ	431 নাম : মেনকা শৰ্মা স্বামীৰ নাম: গোবিন্দা দাহাল ঘৰ নং : 70 বয়স : 38 লিঙ্গ : মহিলা	CFM0215756 ফটো উপলব্ধ	432 নাম : গোবিন্দ দাহাল পিতাৰ নাম: কৃষ্ণ ঘৰ নং : 90 বয়স : 37 লিঙ্গ : পুৰুষ	CFM1097354 ফটো উপলব্ধ
433 নাম : শীভা দাহাল পিতাৰ নাম: কৃষ্ণ দাহাল ঘৰ নং : 70 বয়স : 34 লিঙ্গ : পুৰুষ	CFM0215806 ফটো উপলব্ধ	434 নাম : সোমৈত্ৰী স্বৰ্গিতাৰী বড়ো স্বামীৰ নাম: হৰিত বড়ো ঘৰ নং : 70 বয়স : 25 লিঙ্গ : মহিলা	CFM0336297 ফটো উপলব্ধ	435 নাম : ৰঘুনাথ দাহাল পিতাৰ নাম: কৃষ্ণ ঘৰ নং : 91 বয়স : 53 লিঙ্গ : পুৰুষ	CFM1097365 ফটো উপলব্ধ
436 নাম : হৰিমায়া দাহাল স্বামীৰ নাম: ৰঘুনাথ ঘৰ নং : 91 বয়স : 50 লিঙ্গ : মহিলা	CFM1097376 ফটো উপলব্ধ	R 437 নাম : বিনীতা দাহাল পিতাৰ নাম: ৰঘুনাথ দাহাল ঘৰ নং : 91 বয়স : 29 লিঙ্গ : মহিলা	CFM1933784 ফটো উপলব্ধ	R 438 নাম : মেৰী মাগ্দালী কজৰ স্বামীৰ নাম: সুৰেশ কিশান ঘৰ নং : 71 বয়স : 29 লিঙ্গ : মহিলা	CFM0150474 ফটো উপলব্ধ
439 নাম : বিকাশ দাহাল পিতাৰ নাম: ৰঘুনাথ দাহাল ঘৰ নং : 71 বয়স : 29 লিঙ্গ : পুৰুষ	CFM0336255 ফটো উপলব্ধ	440 নাম : পূজা দাহাল পিতাৰ নাম: পিতাম্বৰ ঘৰ নং : 71 বয়স : 24 লিঙ্গ : মহিলা	UUI0041376 ফটো উপলব্ধ	441 নাম : পংকজ দাহাল পিতাৰ নাম: পিতাম্বৰ দাহাল ঘৰ নং : 0071 (ক) বয়স : 22 লিঙ্গ : পুৰুষ	UUI0052613 ফটো উপলব্ধ
442 নাম : কমল দাহাল পিতাৰ নাম: মেঘনাথ দাহাল ঘৰ নং : 071 (ক) বয়স : 20 লিঙ্গ : পুৰুষ	UUI0052423 ফটো উপলব্ধ	443 নাম : পিতাম্বৰ দাহাল পিতাৰ নাম: কৃষ্ণ ঘৰ নং : 91 বয়স : 50 লিঙ্গ : পুৰুষ	CFM1097387 ফটো উপলব্ধ	444 নাম : মেনকা দাহাল স্বামীৰ নাম: পিতাম্বৰ ঘৰ নং : 91 বয়স : 48 লিঙ্গ : মহিলা	CFM1097398 ফটো উপলব্ধ
445 নাম : মেঘনাথ দাহাল পিতাৰ নাম: কৃষ্ণ ঘৰ নং : 91 বয়স : 47 লিঙ্গ : পুৰুষ	CFM1097401 ফটো উপলব্ধ	446 নাম : অম্বিকা দাহাল স্বামীৰ নাম: মেঘনাথ দাহাল ঘৰ নং : 91 বয়স : 43 লিঙ্গ : মহিলা	CFM1097412 ফটো উপলব্ধ	447 নাম : লক্ষ্মী প্ৰসাদ পিতাৰ নাম: তাৰাবীৰ ঘৰ নং : 92 বয়স : 79 লিঙ্গ : পুৰুষ	CFM1097423 ফটো উপলব্ধ
448 নাম : নৰেন্দ্ৰ প্ৰসাদ পিতাৰ নাম: লক্ষ্মী ঘৰ নং : 92 বয়স : 55 লিঙ্গ : পুৰুষ	CFM1097434 ফটো উপলব্ধ	449 নাম : মন বাহাদুৰ প্ৰসাদ পিতাৰ নাম: লক্ষ্মী প্ৰসাদ প্ৰসাদ ঘৰ নং : 92 বয়স : 50 লিঙ্গ : পুৰুষ	CFM1097445 ফটো উপলব্ধ	450 নাম : ভিম বাহাদুৰ পৰছাই পিতাৰ নাম: লক্ষ্মী ঘৰ নং : 92 বয়স : 49 লিঙ্গ : পুৰুষ	CFM1097467 ফটো উপলব্ধ



451 নাম : দিল্লী ৰাম প্ৰসাদ এণ্ডী পিতাৰ নাম: লক্ষ্মী প্ৰসাদ এণ্ডী ঘৰ নং : ৭২ বয়স : 45 লিঙ্গ : পুৰুষ	CFM1097478 ফটো উপলব্ধ	452 নাম : তাৰা দেবী প্ৰসাদ এণ্ডী স্বামীৰ নাম: মন বাহাদুৰ প্ৰসাদ এণ্ডী ঘৰ নং : ৭২ বয়স : 44 লিঙ্গ : মহিলা	CFM1097456 ফটো উপলব্ধ	453 নাম : কল্পনা দেবী স্বামীৰ নাম: দিল্লী ৰাম পৰচাইন ঘৰ নং : 72 বয়স : 38 লিঙ্গ : মহিলা	CFM1241942 ফটো উপলব্ধ
454 নাম : ৰঞ্জু ছেত্ৰী স্বামীৰ নাম: ভিম বাহাদুৰ পৰচাইন ঘৰ নং : 72 বয়স : 31 লিঙ্গ : মহিলা	CFM0216648 ফটো উপলব্ধ	455 নাম : ঘনশ্যাম কোঁৱৰ পিতাৰ নাম: গংগা কোঁৱৰ ঘৰ নং : ৭২ বয়স : 27 লিঙ্গ : পুৰুষ	CFM0307744 ফটো উপলব্ধ	456 নাম : ৰেণুকা দেবী পিতাৰ নাম: গংগাবাহাদুৰ কোঁৱৰ ছেত্ৰী ঘৰ নং : 72 ক বয়স : 38 লিঙ্গ : মহিলা	CFM1197102 ফটো উপলব্ধ
457 নাম : চন্দ্ৰ বাহাদুৰ কোঁৱৰ ছেত্ৰী পিতাৰ নাম: গংগা বাহাদুৰ কোঁৱৰ ঘৰ নং : 72ক বয়স : 36 লিঙ্গ : পুৰুষ	UUI0066134 ফটো উপলব্ধ	458 নাম : গায়ত্ৰী শেৰপা স্বামীৰ নাম: চন্দ্ৰ কোঁৱৰ ঘৰ নং : 72ক বয়স : 26 লিঙ্গ : মহিলা	CFM0500017 ফটো উপলব্ধ	459 নাম : গংগা বাহাদুৰ কোঁৱৰ ছেত্ৰী পিতাৰ নাম: কলবাহাদুৰ ঘৰ নং : ৭২ক বয়স : 71 লিঙ্গ : পুৰুষ	CFM1097489 ফটো উপলব্ধ
460 নাম : দুৰ্গাদেবী কোঁৱৰ স্বামীৰ নাম: গংগাবাহাদুৰ কোঁৱৰ ঘৰ নং : ৭২ক বয়স : 53 লিঙ্গ : মহিলা	CFM1097490 ফটো উপলব্ধ	461 নাম : বিষ্ণুমায়া কোঁৱৰ পিতাৰ নাম: গংগাবাহাদুৰ কোঁৱৰ ঘৰ নং : ৭২ক বয়স : 41 লিঙ্গ : মহিলা	CFM1097503 ফটো উপলব্ধ	462 নাম : হোম বাহাদুৰ প্ৰসাদ এণ্ডী পিতাৰ নাম: দলিন প্ৰসাদ এণ্ডী ঘৰ নং : 73 বয়স : 26 লিঙ্গ : পুৰুষ	CFM0496315 ফটো উপলব্ধ
463 নাম : মেনকা বসন্ত স্বামীৰ নাম: ৰাম ছেত্ৰী ঘৰ নং : 0073 বয়স : 24 লিঙ্গ : মহিলা	UUI0146654 ফটো উপলব্ধ	464 নাম : গান্দুৰ উৰাং পিতাৰ নাম: পানীৰাম ঘৰ নং : ৭৪ বয়স : 59 লিঙ্গ : পুৰুষ	CFM1097536 ফটো উপলব্ধ	465 নাম : ৰাজু উৰাং পিতাৰ নাম: গান্দুৰ উৰাং ঘৰ নং : ৭৪ বয়স : 35 লিঙ্গ : পুৰুষ	CFM1861901 ফটো উপলব্ধ
466 নাম : ৰীতা উৰাং পিতাৰ নাম: গান্দুৰ উৰাং ঘৰ নং : ৭৪ বয়স : 28 লিঙ্গ : মহিলা	CFM0149161 ফটো উপলব্ধ	467 নাম : বিৰলা উৰাং স্বামীৰ নাম: ৰাজু উৰাং ঘৰ নং : 0074 বয়স : 21 লিঙ্গ : মহিলা	UUI0011718 ফটো উপলব্ধ	468 নাম : বাবুৰাম উৰাং পিতাৰ নাম: পানীৰাম ঘৰ নং : ৭৪ক বয়স : 56 লিঙ্গ : পুৰুষ	CFM1097558 ফটো উপলব্ধ
469 নাম : আলবিচিয়া উৰাং স্বামীৰ নাম: বাবুৰাম ঘৰ নং : ৭৪ক বয়স : 52 লিঙ্গ : মহিলা	CFM1097569 ফটো উপলব্ধ	470 নাম : পদিতৰাম উৰাং পিতাৰ নাম: পানীৰাম ঘৰ নং : ৭৫ বয়স : 42 লিঙ্গ : পুৰুষ	CFM1097581 ফটো উপলব্ধ	471 নাম : লিলা উৰাং পিতাৰ নাম: পানীৰাম ঘৰ নং : ৭৫ বয়স : 40 লিঙ্গ : পুৰুষ	CFM1097592 ফটো উপলব্ধ
472 নাম : সুমিত্ৰা উৰাং পিতাৰ নাম: চোমৰা উৰাং ঘৰ নং : ৭৫ বয়স : 39 লিঙ্গ : মহিলা	CFM1097616 ফটো উপলব্ধ	473 নাম : চোমৰা উৰাং পিতাৰ নাম: পানীৰাম ঘৰ নং : ৭৫ বয়স : 38 লিঙ্গ : পুৰুষ	CFM1097605 ফটো উপলব্ধ	474 নাম : শুকৰ উৰাং স্বামীৰ নাম: ধুমলাল ঘৰ নং : ৭৬ বয়স : 68 লিঙ্গ : মহিলা	CFM1097650 ফটো উপলব্ধ
475 নাম : ফ জিৰে উৰাং পিতাৰ নাম: ধুমলাল উৰাং ঘৰ নং : ৭৬ বয়স : 46 লিঙ্গ : পুৰুষ	CFM1097661 ফটো উপলব্ধ	476 নাম : সবিতা উৰাং স্বামীৰ নাম: ফজিৰে উৰাং ঘৰ নং : ৭৬ বয়স : 44 লিঙ্গ : মহিলা	CFM1097672 ফটো উপলব্ধ	477 নাম : চনচৰুবা উৰাং পিতাৰ নাম: ধুমলাল উৰাং ঘৰ নং : ৭৬ বয়স : 41 লিঙ্গ : পুৰুষ	CFM1097683 ফটো উপলব্ধ
478 নাম : ৰাতি উৰাং পিতাৰ নাম: ধুমলাল উৰাং ঘৰ নং : ৭৬ বয়স : 39 লিঙ্গ : পুৰুষ	CFM1097694 ফটো উপলব্ধ	479 নাম : ৰাফেল একা পিতাৰ নাম: ধূম লাল একা ঘৰ নং : ৭৬ বয়স : 36 লিঙ্গ : পুৰুষ	CFM0308445 ফটো উপলব্ধ	480 নাম : সুখাম উৰাং পিতাৰ নাম: সুক্ৰো উৰাং ঘৰ নং : 76 বয়স : 33 লিঙ্গ : পুৰুষ	CFM0218248 ফটো উপলব্ধ



481 নাম : বিক্রম উৰাং পিতাৰ নাম: ধুমলাল উৰাং ঘৰ নং : 76 বয়স : 31 লিঙ্গ : পুৰুষ	CFM0218289 ফটো উপলব্ধ	482 নাম : সাবিনা উৰাং স্বামীৰ নাম: ৰাতা উৰাং ঘৰ নং : 76 বয়স : 29 লিঙ্গ : মহিলা	CFM0218388 ফটো উপলব্ধ	483 নাম : কেহলে উৰাং পিতাৰ নাম: মাণ্ড ঘৰ নং : ৭৭ বয়স : 63 লিঙ্গ : পুৰুষ	CFM1097707 ফটো উপলব্ধ
484 নাম : দাচো উৰাং স্বামীৰ নাম: কেহলে ঘৰ নং : ৭৭ বয়স : 60 লিঙ্গ : মহিলা	CFM1097718 ফটো উপলব্ধ	485 নাম : বন্দনা উৰাং পিতাৰ নাম: কেহলে ঘৰ নং : ৭৭ বয়স : 39 লিঙ্গ : পুৰুষ	CFM1097729 ফটো উপলব্ধ	486 নাম : জেমী উছ কুজুৰ পিতাৰ নাম: নিকলস কুজুৰ ঘৰ নং : 77 বয়স : 31 লিঙ্গ : পুৰুষ	CFM0218669 ফটো উপলব্ধ
487 নাম : আমবেৰ উৰাং পিতাৰ নাম: কাহেলে উৰাং ঘৰ নং : 77 বয়স : 30 লিঙ্গ : পুৰুষ	CFM0218636 ফটো উপলব্ধ	488 নাম : মালতী একা পিতাৰ নাম: খালা একা ঘৰ নং : ৭৭ বয়স : 30 লিঙ্গ : মহিলা	CFM1933773 ফটো উপলব্ধ	489 নাম : পৰশুৰাম প্ৰসাঁঞী পিতাৰ নাম: তাৰাবীৰ প্ৰসাঁঞী ঘৰ নং : 0078 বয়স : 82 লিঙ্গ : পুৰুষ	UUI0054056 ফটো উপলব্ধ
490 নাম : একমায়া প্ৰসাঁঞী স্বামীৰ নাম: পৰশুৰাম ঘৰ নং : ৭৮ বয়স : 75 লিঙ্গ : মহিলা	CFM1097730 ফটো উপলব্ধ	491 নাম : ভীম প্ৰসাঁঞী পিতাৰ নাম: পশুৰাম প্ৰসাঁঞী ঘৰ নং : ৭৮ বয়স : 58 লিঙ্গ : পুৰুষ	CFM1097741 ফটো উপলব্ধ	492 নাম : হৰি প্ৰসাঁঞী পিতাৰ নাম: পৰশুৰাম ঘৰ নং : ৭৮ বয়স : 50 লিঙ্গ : পুৰুষ	CFM1097752 ফটো উপলব্ধ
R 493 নাম : দুৰ্গাদেবী প্ৰসাঁঞী পিতাৰ নাম: পৰশুৰাম ঘৰ নং : ৭৮ বয়স : 41 লিঙ্গ : মহিলা	CFM1097774 ফটো উপলব্ধ	494 নাম : লেখৰাজ প্ৰসাইন পিতাৰ নাম: পৰসু ৰাম প্ৰসাইন ঘৰ নং : 78 বয়স : 33 লিঙ্গ : পুৰুষ	CFM0218875 ফটো উপলব্ধ	495 নাম : ৰাজু প্ৰসাইন পিতাৰ নাম: ইকা মায়া প্ৰসাইন ঘৰ নং : 78 বয়স : 29 লিঙ্গ : পুৰুষ	CFM0219139 ফটো উপলব্ধ
496 নাম : সাবিত্ৰী ভট্টৰাই স্বামীৰ নাম: নিধি ঘৰ নং : ৭৯ বয়স : 60 লিঙ্গ : মহিলা	CFM1097796 ফটো উপলব্ধ	497 নাম : লক্ষ্মী ভট্টৰাই পিতাৰ নাম: ভবানী ভট্টৰাই ঘৰ নং : ৭৯ বয়স : 56 লিঙ্গ : পুৰুষ	CFM1097809 ফটো উপলব্ধ	498 নাম : ছবিলাল ভট্টৰাই পিতাৰ নাম: ভবানী ঘৰ নং : ৭৯ বয়স : 53 লিঙ্গ : পুৰুষ	CFM1097821 ফটো উপলব্ধ
499 নাম : ধৰ্মকলা ভট্টৰাই স্বামীৰ নাম: লক্ষ্মী ভট্টৰাই ঘৰ নং : ৭৯ বয়স : 53 লিঙ্গ : মহিলা	CFM1097810 ফটো উপলব্ধ	500 নাম : ৰাজু ভট্টৰাই পিতাৰ নাম: নিধি ঘৰ নং : ৭৯ বয়স : 39 লিঙ্গ : পুৰুষ	CFM1097832 ফটো উপলব্ধ	501 নাম : পুষ্প ভট্টৰাই পিতাৰ নাম: নিধি ঘৰ নং : ৭৯ বয়স : 38 লিঙ্গ : পুৰুষ	CFM1097843 ফটো উপলব্ধ
502 নাম : ৰূপা দেবী স্বামীৰ নাম: ৰাজু ভট্টৰাই ঘৰ নং : ৭৯ বয়স : 26 লিঙ্গ : মহিলা	CFM0311951 ফটো উপলব্ধ	503 নাম : অভিষেক ভট্টৰায় পিতাৰ নাম: লক্ষ্মী ভট্টৰায় ঘৰ নং : 79 বয়স : 23 লিঙ্গ : পুৰুষ	CFM1232602 ফটো উপলব্ধ	504 নাম : বিষ্ণুমায়া ভট্টৰাই স্বামীৰ নাম: চাৰাজিবি ভট্টৰাই ঘৰ নং : ৮১ বয়স : 81 লিঙ্গ : মহিলা	CFM1097865 ফটো উপলব্ধ
505 নাম : চীৰঞ্জিবি ভট্টৰাই পিতাৰ নাম: কাশীনাথ ঘৰ নং : ৮১ বয়স : 79 লিঙ্গ : পুৰুষ	CFM1097854 ফটো উপলব্ধ	506 নাম : বুদ্ধিপ্ৰসাদ ভট্টৰাই পিতাৰ নাম: চিৰঞ্জিব ঘৰ নং : ৮১ বয়স : 55 লিঙ্গ : পুৰুষ	CFM1097876 ফটো উপলব্ধ	507 নাম : ভবানী ভট্টৰাই পিতাৰ নাম: চিৰঞ্জিব ঘৰ নং : ৮১ বয়স : 47 লিঙ্গ : পুৰুষ	CFM1097898 ফটো উপলব্ধ
508 নাম : গংগা ভট্টৰাই স্বামীৰ নাম: ভবানী ভট্টৰাই ঘৰ নং : 81 বয়স : 44 লিঙ্গ : মহিলা	CFM1104105 ফটো উপলব্ধ	509 নাম : ত্ৰিলোচন ভট্টৰাই পিতাৰ নাম: চিৰাজিবি ভট্টৰাই ঘৰ নং : ৮১ বয়স : 40 লিঙ্গ : পুৰুষ	CFM1097912 ফটো উপলব্ধ	510 নাম : ডম্বুৰ ভট্টৰাই পিতাৰ নাম: চাৰাজিবি ভট্টৰাই ঘৰ নং : ৮১ বয়স : 40 লিঙ্গ : পুৰুষ	CFM1097923 ফটো উপলব্ধ



511 নাম : সুস্মিতা দেবী স্বামীৰ নাম : ত্ৰিলোচন ভট্টৰাই ঘৰ নং : 81 বয়স : 39 লিঙ্গ : মহিলা	CFM0418525 ফটো উপলব্ধ	512 নাম : মিন নাথ ভট্টৰাই পিতাৰ নাম : চিৰঞ্জীৱী ঘৰ নং : ৮২ বয়স : 38 লিঙ্গ : পুৰুষ	CFM1097945 ফটো উপলব্ধ	513 নাম : মায়ী ভট্টৰাই স্বামীৰ নাম : মিন নাথ ভট্টৰাই ঘৰ নং : 81 বয়স : 36 লিঙ্গ : মহিলা	CFM1173897 ফটো উপলব্ধ
514 নাম : পুচুৱা উৰাং পিতাৰ নাম : অনু উৰাং ঘৰ নং : ৮২ বয়স : 48 লিঙ্গ : পুৰুষ	CFM1097967 ফটো উপলব্ধ	515 নাম : মালতী উৰাং স্বামীৰ নাম : পুচুৱা উৰাং ঘৰ নং : ৮২ বয়স : 43 লিঙ্গ : মহিলা	CFM1097978 ফটো উপলব্ধ	516 নাম : ৰতন বড়ো পিতাৰ নাম : আব্দুল বড়ো ঘৰ নং : ০০৮২ বয়স : 30 লিঙ্গ : পুৰুষ	CFM0486845 ফটো উপলব্ধ
517 নাম : লক্ষ্মী উৰাং পিতাৰ নাম : পুষ্প উৰাং ঘৰ নং : ৮২ বয়স : 25 লিঙ্গ : পুৰুষ	CFM0310086 ফটো উপলব্ধ	518 নাম : সুনিতা উৰাং পিতাৰ নাম : পুষ্প ঘৰ নং : 82 বয়স : 23 লিঙ্গ : মহিলা	UUI0046243 ফটো উপলব্ধ	519 নাম : তেৰচা টপ্পো স্বামীৰ নাম : এডবাৰ্ড ঘৰ নং : ৮৩ বয়স : 73 লিঙ্গ : মহিলা	CFM1097990 ফটো উপলব্ধ
520 নাম : বুদ্ধি টপ্পো পিতাৰ নাম : এডবাৰ্ড ঘৰ নং : ৮৩ বয়স : 36 লিঙ্গ : পুৰুষ	CFM1098040 ফটো উপলব্ধ	521 নাম : মাংগ্ৰী উৰাং স্বামীৰ নাম : মঙ্গল ঘৰ নং : ৮৫ বয়স : 51 লিঙ্গ : মহিলা	CFM1098095 ফটো উপলব্ধ	522 নাম : ৰঞ্জন ৰামচিয়াৰী পিতাৰ নাম : বাবুল ৰামচিয়াৰী ঘৰ নং : 85 বয়স : 44 লিঙ্গ : পুৰুষ	CFM1173798 ফটো উপলব্ধ
523 নাম : ধনি ৰাম উৰাং মাতৃৰ নাম : মাংগ্ৰী উৰাং ঘৰ নং : 85 বয়স : 29 লিঙ্গ : পুৰুষ	CFM0221887 ফটো উপলব্ধ	524 নাম : গায়ত্ৰী দেৱী পিতাৰ নাম : গোবিন্দ চেত্ৰী ঘৰ নং : 85 বয়স : 22 লিঙ্গ : মহিলা	CFM1251347 ফটো উপলব্ধ	525 নাম : পদমায়া গৌতম স্বামীৰ নাম : টেকনাথ ঘৰ নং : ৮৬ বয়স : 93 লিঙ্গ : মহিলা	CFM1098108 ফটো উপলব্ধ
526 নাম : ভূমা গৌতম স্বামীৰ নাম : টেকনাথ ঘৰ নং : ৮৬ বয়স : 62 লিঙ্গ : মহিলা	CFM1098120 ফটো উপলব্ধ	527 নাম : জন তপো পিতাৰ নাম : অদ্বাৰ্ড তপো ঘৰ নং : 86 বয়স : 51 লিঙ্গ : পুৰুষ	CFM1189604 ফটো উপলব্ধ	528 নাম : যুবৰাজ গৌতম পিতাৰ নাম : টেকনাথ ঘৰ নং : ৮৬ বয়স : 42 লিঙ্গ : পুৰুষ	CFM1098131 ফটো উপলব্ধ
529 নাম : সুভদ্রা গৌতম পিতাৰ নাম : টেকনাথ ঘৰ নং : ৮৬ বয়স : 39 লিঙ্গ : মহিলা	CFM1098142 ফটো উপলব্ধ	530 নাম : মঞ্জু দেবী গৌতম স্বামীৰ নাম : যুবৰাজ গৌতম ঘৰ নং : 86 বয়স : 35 লিঙ্গ : মহিলা	UUI0039404 ফটো উপলব্ধ	S 531 নাম : গৰাতি কিচাম পিতাৰ নাম : মংগল কিচান ঘৰ নং : ৮৬ বয়স : 126 লিঙ্গ : মহিলা	CFM0131227 ফটো উপলব্ধ
532 নাম : চেটা নাথ গৌতম পিতাৰ নাম : টেক নাথ গৌতম ঘৰ নং : ৮৬ বয়স : 33 লিঙ্গ : পুৰুষ	CFM1103851 ফটো উপলব্ধ	R 533 নাম : লুইস কেৰ্কেটা পিতাৰ নাম : পৌলিশ কেৰ্কেটা ঘৰ নং : 86 বয়স : 30 লিঙ্গ : পুৰুষ	UUI0103630 ফটো উপলব্ধ	534 নাম : ৰাহুল সাপকোটা পিতাৰ নাম : কৃষ্ণ সাপকোটা ঘৰ নং : 86 বয়স : 23 লিঙ্গ : পুৰুষ	CFM1183938 ফটো উপলব্ধ
# 535 নাম : ৰাজু সাপকোটা পিতাৰ নাম : কৃষ্ণ বাহাদুৰ সাপকোটা ঘৰ নং : 86 ক বয়স : 37 লিঙ্গ : পুৰুষ	CFM1103668 ফটো উপলব্ধ	536 নাম : কৃষ্ণ বাহাদুৰ সাপকোটা পিতাৰ নাম : খগৰাহাদুৰ ঘৰ নং : ৮৬ক বয়স : 65 লিঙ্গ : পুৰুষ	CFM1098153 ফটো উপলব্ধ	R 537 নাম : নয়নকলা সাপকোটা স্বামীৰ নাম : কৃষ্ণ বাহাদুৰ সাপকোটা ঘৰ নং : ৮৬ক বয়স : 53 লিঙ্গ : মহিলা	CFM1098164 ফটো উপলব্ধ
538 নাম : তুলসা সাপকোটা স্বামীৰ নাম : কৃষ্ণ বাহাদুৰ সাপকোটা ঘৰ নং : ৮৬ক বয়স : 50 লিঙ্গ : মহিলা	CFM1098175 ফটো উপলব্ধ	539 নাম : কৌশিলা গৌতম স্বামীৰ নাম : টেকনাথ ঘৰ নং : ৮৭ বয়স : 73 লিঙ্গ : মহিলা	CFM1098186 ফটো উপলব্ধ	540 নাম : ভুবনেশ্বৰী গৌতম স্বামীৰ নাম : মদন গৌতম ঘৰ নং : ৮৭ বয়স : 52 লিঙ্গ : মহিলা	CFM1859741 ফটো উপলব্ধ



541 নাম : মদন গৌতম পিতাৰ নাম: টেকনাথ ঘৰ নং : ৮৭ বয়স : 50 লিঙ্গ : পুৰুষ	CFM1098197 ফটো উপলব্ধ	542 নাম : পবিত্ৰা গৌতম স্বামীৰ নাম: বাধা কৃষ্ণ গৌতম ঘৰ নং : ৮৭ক বয়স : 43 লিঙ্গ : মহিলা	CFM1098222 ফটো উপলব্ধ	543 নাম : চুভদা খতিওড়া স্বামীৰ নাম: অবিকেশৰ খতিওড়া ঘৰ নং : ৮৮ বয়স : 70 লিঙ্গ : মহিলা	CFM1098244 ফটো উপলব্ধ
544 নাম : চন্দ্ৰ খতিওড়া পিতাৰ নাম: অবিকেশৰ খতিওড়া ঘৰ নং : ৮৮ বয়স : 43 লিঙ্গ : পুৰুষ	CFM1103862 ফটো উপলব্ধ	545 নাম : পদমপ্ৰসাদ খতিওড়া পিতাৰ নাম: অবিকেশৰ ঘৰ নং : ৮৮ বয়স : 41 লিঙ্গ : পুৰুষ	CFM1098266 ফটো উপলব্ধ	546 নাম : কৃষ্ণা দেবী স্বামীৰ নাম: পদ্ম খতিওড়া ঘৰ নং : 88 বয়স : 41 লিঙ্গ : মহিলা	CFM0433110 ফটো উপলব্ধ
547 নাম : হিৰা কুমাৰী খতিওড়া স্বামীৰ নাম: সোনদ্র খাতীডোদা ঘৰ নং : 88 বয়স : 36 লিঙ্গ : মহিলা	CFM0222778 ফটো উপলব্ধ	548 নাম : দুল প্ৰসাদ বৰাল পিতাৰ নাম: পূৰ্ণ প্ৰসাদ বৰাল ঘৰ নং : ৮৯ বয়স : 58 লিঙ্গ : পুৰুষ	CFM1098288 ফটো উপলব্ধ	549 নাম : অম্বিকা বৰাল স্বামীৰ নাম: দুলপ্ৰসাদ বৰাল ঘৰ নং : ৮৯ বয়স : 57 লিঙ্গ : মহিলা	CFM1098299 ফটো উপলব্ধ
550 নাম : লতা বৰাল পিতাৰ নাম: দুলপ্ৰসাদ বৰাল ঘৰ নং : ৮৯ বয়স : 38 লিঙ্গ : মহিলা	CFM1098313 ফটো উপলব্ধ	551 নাম : কিৰন বৰাল পিতাৰ নাম: দুল প্ৰসাদ বৰাল ঘৰ নং : ৮৯ বয়স : 31 লিঙ্গ : পুৰুষ	CFM1103920 ফটো উপলব্ধ	552 নাম : কবিতা গৌতম স্বামীৰ নাম: হৰি কৃষ্ণা গৌতম ঘৰ নং : 91 বয়স : 31 লিঙ্গ : মহিলা	CFM1163864 ফটো উপলব্ধ
553 নাম : সঞ্জীৱ গৌতম পিতাৰ নাম: বাধাকৃষ্ণ গৌতম ঘৰ নং : 93 বয়স : 25 লিঙ্গ : পুৰুষ	CFM1149988 ফটো উপলব্ধ	554 নাম : আহৰিতা কেৰ্কেটা স্বামীৰ নাম: মনোজ কেৰ্কেটা ঘৰ নং : 95 বয়স : 32 লিঙ্গ : মহিলা	CFM0150805 ফটো উপলব্ধ	555 নাম : নবজিত শৰ্ম্মীয়াৰী পিতাৰ নাম: আৰিন শৰ্ম্মীয়াৰী ঘৰ নং : 96 বয়স : 25 লিঙ্গ : পুৰুষ	CFM0410787 ফটো উপলব্ধ
556 নাম : ৰূপালী ওৱাৰী স্বামীৰ নাম: বাপন ওৱাৰী ঘৰ নং : 101 বয়স : 24 লিঙ্গ : মহিলা	UUI0015735 ফটো উপলব্ধ	557 নাম : নয়ন বসুমতাৰী পিতাৰ নাম: বোনো বসুমতাৰী ঘৰ নং : 101 বয়স : 21 লিঙ্গ : পুৰুষ	UUI0142067 ফটো উপলব্ধ	558 নাম : পূৰ্ণিমা ব্ৰহ্ম পিতাৰ নাম: বাবুল ব্ৰহ্ম ঘৰ নং : 101 বয়স : 20 লিঙ্গ : মহিলা	UUI0100115 ফটো উপলব্ধ
559 নাম : নৱৰাজ গৌতম পিতাৰ নাম: অম্বিকা গৌতম ঘৰ নং : 103 বয়স : 26 লিঙ্গ : পুৰুষ	CFM1234376 ফটো উপলব্ধ	560 নাম : গোপাল উৰাং পিতাৰ নাম: ফজিৰ উৰাং ঘৰ নং : ১০৫ বয়স : 25 লিঙ্গ : পুৰুষ	CFM0307652 ফটো উপলব্ধ	561 নাম : নিউটন গয়াৰী পিতাৰ নাম: বীৰন গয়াৰী ঘৰ নং : 108 বয়স : 27 লিঙ্গ : পুৰুষ	CFM1261676 ফটো উপলব্ধ
562 নাম : আশা গয়াৰী স্বামীৰ নাম: নিউটন গয়াৰী ঘৰ নং : 108 বয়স : 22 লিঙ্গ : মহিলা	CFM1261668 ফটো উপলব্ধ	563 নাম : বিজয় উৰাং পিতাৰ নাম: বাবুৰাম উৰাং ঘৰ নং : ১০৯ বয়স : 25 লিঙ্গ : পুৰুষ	CFM0307777 ফটো উপলব্ধ	564 নাম : বিকাশ প্ৰসাএণ্ডী পিতাৰ নাম: মন বাহাদুৰ প্ৰসাএণ্ডী ঘৰ নং : ১১৩ বয়স : 25 লিঙ্গ : পুৰুষ	CFM0307710 ফটো উপলব্ধ
565 নাম : জানুকা প্ৰসাএণ্ডী স্বামীৰ নাম: বিকাশ প্ৰসাএণ্ডী ঘৰ নং : 113 বয়স : 25 লিঙ্গ : মহিলা	CFM1181379 ফটো উপলব্ধ	566 নাম : ৰিংখংগ্ৰী নাৰ্জাৰী পিতাৰ নাম: টিকেন নাৰ্জাৰী ঘৰ নং : 115 বয়স : 22 লিঙ্গ : পুৰুষ	CFM7193154 ফটো উপলব্ধ	R 567 নাম : চিতা মগাৰ মাতৃৰ নাম: লালমায়ী মগাৰ ঘৰ নং : ১১৬ বয়স : ৪২ লিঙ্গ : মহিলা	CFM0012476 ফটো উপলব্ধ
568 নাম : গীতমনি বৰো স্বামীৰ নাম: ফনী ধৰ স্বৰ্ম্মীয়াৰী ঘৰ নং : 119 বয়স : 28 লিঙ্গ : মহিলা	UUI0028035 ফটো উপলব্ধ	569 নাম : অনিশা গয়াৰী স্বামীৰ নাম: দিৱহা গয়াৰী ঘৰ নং : 121 বয়স : 20 লিঙ্গ : মহিলা	UUI0103705 ফটো উপলব্ধ	570 নাম : মিনতি বসুমতাৰী স্বামীৰ নাম: বিশ্ব নাথ ঘৰ নং : 122 বয়স : 34 লিঙ্গ : মহিলা	UUI0021535 ফটো উপলব্ধ



571 নাম : পদমী শূৰ্গীয়াৰী স্বামীৰ নাম: হীৰো শূৰ্গীয়াৰী ঘৰ নং : 122 বয়স : 27 লিঙ্গ : মহিলা	CFM1192038 ফটো উপলব্ধ	572 নাম : জন বড়ো স্বামীৰ নাম: অমৰ বড়ো ঘৰ নং : 122 বয়স : 22 লিঙ্গ : মহিলা	UUI0135921 ফটো উপলব্ধ	573 নাম : ৰাহুল বসুমতাৰী পিতাৰ নাম: বনো বসুমতাৰী ঘৰ নং : 122- দুৰ্গাপুৰ ল্প স্কুল বয়স : 23 লিঙ্গ : পুৰুষ	CFM1284512 ফটো উপলব্ধ
574 নাম : গালা বড়ো পিতাৰ নাম: লামাৰু বড়ো ঘৰ নং : 123 বয়স : 50 লিঙ্গ : পুৰুষ	CFM1233998 ফটো উপলব্ধ	575 নাম : সৰেন ব্ৰহ্ম পিতাৰ নাম: নৰেন ব্ৰহ্ম ঘৰ নং : 124 বয়স : 55 লিঙ্গ : পুৰুষ	UUI0112466 ফটো উপলব্ধ	576 নাম : মনিষা বড়ো স্বামীৰ নাম: ফিলিউ ঘৰ নং : 126 বয়স : 24 লিঙ্গ : মহিলা	UUI0047068 ফটো উপলব্ধ
577 নাম : ৰঞ্জু ৰাভা স্বামীৰ নাম: হদান শূৰ্গীয়াৰী ঘৰ নং : 128 বয়স : 25 লিঙ্গ : মহিলা	UUI0041475 ফটো উপলব্ধ	578 নাম : চন্দ্ৰ স্বৰ্গীয়াৰী পিতাৰ নাম: সনাৰাম স্বৰ্গীয়াৰী ঘৰ নং : 129 বয়স : 52 লিঙ্গ : পুৰুষ	CFM1244151 ফটো উপলব্ধ	579 নাম : নৰতী বসুমতাৰী পিতাৰ নাম: প্ৰেৰহদ বড়ো ঘৰ নং : 131 বয়স : 49 লিঙ্গ : মহিলা	CFM1234020 ফটো উপলব্ধ
580 নাম : সঞ্জিতা বড়ো স্বামীৰ নাম: চাৰটল শূৰ্গীয়াৰী ঘৰ নং : 131 বয়স : 36 লিঙ্গ : মহিলা	CFM1234004 ফটো উপলব্ধ	581 নাম : ফণী ধৰ শূৰ্গীয়াৰী পিতাৰ নাম: সাতো ৰাম শূৰ্গীয়াৰী ঘৰ নং : 131 বয়স : 33 লিঙ্গ : পুৰুষ	CFM1233857 ফটো উপলব্ধ	582 নাম : সঞ্জিত বসুমতাৰী পিতাৰ নাম: সন্দে বসুমতাৰী ঘৰ নং : 132 বয়স : 39 লিঙ্গ : পুৰুষ	UUI0004689 ফটো উপলব্ধ
583 নাম : বিজুল বসুমতাৰী পিতাৰ নাম: সঞ্জিত বসুমতাৰী ঘৰ নং : 132 বয়স : 20 লিঙ্গ : পুৰুষ	UUI0082891 ফটো উপলব্ধ	584 নাম : লিলি গয়াৰী স্বামীৰ নাম: খৰগেশ্বৰ গয়াৰী ঘৰ নং : 133 বয়স : 38 লিঙ্গ : মহিলা	CFM1234038 ফটো উপলব্ধ	585 নাম : মহিন্দ গয়াৰী পিতাৰ নাম: উপেন গয়াৰী ঘৰ নং : 134 বয়স : 47 লিঙ্গ : পুৰুষ	CFM1234129 ফটো উপলব্ধ
586 নাম : সনেশ্বৰ বড়ো পিতাৰ নাম: ৰাজিব বড়ো ঘৰ নং : 135 বয়স : 23 লিঙ্গ : পুৰুষ	CFM1234368 ফটো উপলব্ধ	587 নাম : কান্তীৰাম বড়ো পিতাৰ নাম: গিৰিশ বড়ো ঘৰ নং : 137 বয়স : 44 লিঙ্গ : পুৰুষ	CFM1234103 ফটো উপলব্ধ	588 নাম : কামিনী বড়ো স্বামীৰ নাম: কান্তীৰাম বড়ো ঘৰ নং : 137 বয়স : 42 লিঙ্গ : মহিলা	CFM1234095 ফটো উপলব্ধ
589 নাম : বানাথী দোঙ্গমাৰী পিতাৰ নাম: মহেন দোঙ্গমাৰী ঘৰ নং : 137 বয়স : 25 লিঙ্গ : মহিলা	CFM1163708 ফটো উপলব্ধ	590 নাম : ডিমাচা বড়ো পিতাৰ নাম: কান্তীৰাম বড়ো ঘৰ নং : 137 বয়স : 24 লিঙ্গ : পুৰুষ	CFM1234079 ফটো উপলব্ধ	591 নাম : অজয় শূৰ্গীয়াৰী পিতাৰ নাম: সানে বসুমতাৰী ঘৰ নং : 139 বয়স : 39 লিঙ্গ : পুৰুষ	CFM1234061 ফটো উপলব্ধ
592 নাম : মনমতী শূৰ্গীয়াৰী স্বামীৰ নাম: অজয় শূৰ্গীয়াৰী ঘৰ নং : 139 বয়স : 33 লিঙ্গ : মহিলা	CFM1234053 ফটো উপলব্ধ	593 নাম : মিত্ৰম ব্ৰহ্ম পিতাৰ নাম: ৰজত ব্ৰহ্ম ঘৰ নং : 139 বয়স : 23 লিঙ্গ : পুৰুষ	CFM1236710 ফটো উপলব্ধ	594 নাম : নন্দলাল শূৰ্গীয়াৰী পিতাৰ নাম: সনেশ্বৰ শূৰ্গীয়াৰী ঘৰ নং : 142 বয়স : 54 লিঙ্গ : পুৰুষ	CFM1233832 ফটো উপলব্ধ
595 নাম : বিৰসিং বসুমতাৰী পিতাৰ নাম: চৰ্বিন বসুমতাৰী ঘৰ নং : 146 বয়স : 25 লিঙ্গ : পুৰুষ	CFM1261338 ফটো উপলব্ধ	596 নাম : সুস্তা গাদি পিতাৰ নাম: মাত্ৰুচ গাদি ঘৰ নং : 148 বয়স : 30 লিঙ্গ : মহিলা	CFM0028936 ফটো উপলব্ধ	597 নাম : অনিমা কিশন স্বামীৰ নাম: সনিচাৰা কিশন ঘৰ নং : 148 বয়স : 35 লিঙ্গ : মহিলা	CFM0150383 ফটো উপলব্ধ
598 নাম : মহাদেব মুনদা পিতাৰ নাম: শানিচুৰা মুনদা ঘৰ নং : 155 বয়স : 31 লিঙ্গ : পুৰুষ	CFM0162719 ফটো উপলব্ধ	599 নাম : দহিওৰ শূৰ্গীয়াৰী মাতৃৰ নাম: দময়ন্তী শূৰ্গীয়াৰী ঘৰ নং : 195 বয়স : 33 লিঙ্গ : পুৰুষ	CFM1103748 ফটো উপলব্ধ	600 নাম : অঞ্জালু শূৰ্গীয়াৰী পিতাৰ নাম: অনীল শূৰ্গীয়াৰী ঘৰ নং : 182 বয়স : 25 লিঙ্গ : পুৰুষ	CFM0362988 ফটো উপলব্ধ



R 601 নাম : খৰ্গ বাহাদুৰ চিঙালি পিতাৰ নাম: নন্দলাল চিঙালি ঘৰ নং : ১৮৮ বয়স : ৩৬ লিঙ্গ : পুৰুষ	CFM1103680 ফটো উপলব্ধ	602 নাম : প্ৰদেব বসুমতাৰী পিতাৰ নাম: নৰ্ৱৰাম বসুমতাৰী ঘৰ নং : ১৮৯ বয়স : 43 লিঙ্গ : পুৰুষ	CFM0045609 ফটো উপলব্ধ	603 নাম : ফাগুনি বসুমতাৰী স্বামীৰ নাম: প্ৰদেব বসুমতাৰী ঘৰ নং : ১৮৯ বয়স : 33 লিঙ্গ : মহিলা	CFM1859912 ফটো উপলব্ধ
604 নাম : অনিলা মুছাহাৰী স্বামীৰ নাম: নিলা মুছাহাৰী ঘৰ নং : ১৯০ বয়স : 47 লিঙ্গ : মহিলা	CFM1860146 ফটো উপলব্ধ	605 নাম : গেৰেমছা মুছাহাৰী পিতাৰ নাম: নিলা মুছাহাৰী ঘৰ নং : ১৯০ বয়স : 32 লিঙ্গ : পুৰুষ	CFM0046458 ফটো উপলব্ধ	606 নাম : বিৰন গয়াৰী পিতাৰ নাম: তিৰাম গয়াৰী ঘৰ নং : ১৯১ বয়স : 47 লিঙ্গ : পুৰুষ	CFM0046706 ফটো উপলব্ধ
607 নাম : গাবখুলি গয়াৰী স্বামীৰ নাম: বিৰন গয়াৰী ঘৰ নং : ১৯১ বয়স : 43 লিঙ্গ : মহিলা	CFM1859934 ফটো উপলব্ধ	608 নাম : বঞ্জন মুসাহাৰী পিতাৰ নাম: লক্ষী মুসাহাৰী ঘৰ নং : ১৯২ বয়স : 45 লিঙ্গ : পুৰুষ	CFM0046946 ফটো উপলব্ধ	S 609 নাম : নবীন মিজাৰ পিতাৰ নাম: ধল বাহাদুৰ মিজাৰ ঘৰ নং : ১৯২ বয়স : 25 লিঙ্গ : পুৰুষ	UUI0115774 ফটো উপলব্ধ
S 610 নাম : মন্দিৰা মিজাৰ পিতাৰ নাম: ধল বাহাদুৰ মিজাৰ ঘৰ নং : ১৯২ বয়স : 19 লিঙ্গ : মহিলা	UUI0115667 ফটো উপলব্ধ	611 নাম : বমেশ দৈমাৰী পিতাৰ নাম: মহীৰাম দৈমাৰী ঘৰ নং : ১৯৩ বয়স : 65 লিঙ্গ : পুৰুষ	CFM0047118 ফটো উপলব্ধ	612 নাম : ভাদ্ৰী দৈমাৰী স্বামীৰ নাম: বমেশ দৈমাৰী ঘৰ নং : ১৯৩ বয়স : 47 লিঙ্গ : মহিলা	CFM1860135 ফটো উপলব্ধ
613 নাম : চম্পা দৈমাৰী পিতাৰ নাম: বমেশ দৈমাৰী ঘৰ নং : ১৯৩ বয়স : 40 লিঙ্গ : মহিলা	CFM1860113 ফটো উপলব্ধ	614 নাম : থগেশ্বৰী বড়ো স্বামীৰ নাম: ধৰনী বড়ো ঘৰ নং : ১৯৪ বয়স : 56 লিঙ্গ : মহিলা	CFM1859923 ফটো উপলব্ধ	615 নাম : চমপা বড়ো স্বামীৰ নাম: চন্দ্ৰ বড়ো ঘৰ নং : ১৯৪ বয়স : 48 লিঙ্গ : মহিলা	CFM0047837 ফটো উপলব্ধ
616 নাম : প্ৰদেব বড়ো পিতাৰ নাম: ধৰনী ধৰ বড়ো ঘৰ নং : ১৯৪ বয়স : 45 লিঙ্গ : পুৰুষ	CFM0047746 ফটো উপলব্ধ	#2 617 নাম : বিনা বড়ো স্বামীৰ নাম: প্ৰদেব বড়ো ঘৰ নং : ১৯৪ বয়স : 42 লিঙ্গ : মহিলা	CFM1860577 ফটো উপলব্ধ	618 নাম : জহন বড়ো মাতৃৰ নাম: চম্পা বড়ো ঘৰ নং : ১৯৪ বয়স : 31 লিঙ্গ : পুৰুষ	CFM0047886 ফটো উপলব্ধ
619 নাম : অঞ্জলী খেৰকটাৰী পিতাৰ নাম: প্ৰদীপ খেৰকটাৰী ঘৰ নং : 194 বয়স : 24 লিঙ্গ : মহিলা	UUI0149716 ফটো উপলব্ধ	620 নাম : কামেশ্বৰ বড়ো পিতাৰ নাম: গজেন বড়ো ঘৰ নং : ১৯৫ বয়স : 45 লিঙ্গ : পুৰুষ	CFM1861592 ফটো উপলব্ধ	621 নাম : ধনশ্ৰী বড়ো স্বামীৰ নাম: কামেশ্বৰ বড়ো ঘৰ নং : ১৯৫ বয়স : 40 লিঙ্গ : মহিলা	CFM1860124 ফটো উপলব্ধ
622 নাম : মামণী খাখলাৰী স্বামীৰ নাম: সোমাওসাৰ খাখলাৰী ঘৰ নং : 195 বয়স : 28 লিঙ্গ : মহিলা	CFM1229202 ফটো উপলব্ধ	623 নাম : গিতা বড়ো স্বামীৰ নাম: কামেশ্বৰ বড়ো ঘৰ নং : 195 বয়স : 25 লিঙ্গ : মহিলা	CFM0267815 ফটো উপলব্ধ	624 নাম : অজিত বড়ো পিতাৰ নাম: কামেশ্বৰ বড়ো ঘৰ নং : 195 বয়স : 22 লিঙ্গ : পুৰুষ	UUI0009431 ফটো উপলব্ধ
S 625 নাম : কান্দা বড়ো পিতাৰ নাম: নৰ্ৱৰাম বড়ো ঘৰ নং : ১৯৬ বয়স : ১৭ লিঙ্গ : পুৰুষ	CFM1861605 ফটো উপলব্ধ	626 নাম : কমলী বড়ো স্বামীৰ নাম: কান্দা বড়ো ঘৰ নং : ১৯৬ বয়স : 62 লিঙ্গ : মহিলা	CFM1860099 ফটো উপলব্ধ	627 নাম : চন্দ্ৰ বড়ো পিতাৰ নাম: কান্দা বড়ো ঘৰ নং : ১৯৬ বয়স : 42 লিঙ্গ : পুৰুষ	CFM0048306 ফটো উপলব্ধ
628 নাম : চামেলী বসুমতাৰী স্বামীৰ নাম: বিপুলী বসুমতাৰী ঘৰ নং : ১৯৬ বয়স : 41 লিঙ্গ : মহিলা	CFM1232420 ফটো উপলব্ধ	629 নাম : আগিনী বড়ো স্বামীৰ নাম: সন্তোষ বৰো ঘৰ নং : ১৯৬ বয়স : 39 লিঙ্গ : মহিলা	CFM1860851 ফটো উপলব্ধ	630 নাম : স্বৰ্গদেউ বড়ো পিতাৰ নাম: সোন্টোশ বড়ো ঘৰ নং : ১৯৬ বয়স : 24 লিঙ্গ : পুৰুষ	CFM0367516 ফটো উপলব্ধ



631 নাম : প্ৰদেব শৰ্ম্মা পিতাৰ নাম: জলেশ্বৰ শৰ্ম্মা ঘৰ নং : 199 বয়স : 45 লিঙ্গ : পুৰুষ	CFM1861616 ফটো উপলব্ধ	632 নাম : মায়াম্বী শৰ্ম্মা স্বামীৰ নাম: প্ৰদেব শৰ্ম্মা ঘৰ নং : 199 বয়স : 42 লিঙ্গ : মহিলা	CFM1859956 ফটো উপলব্ধ	633 নাম : নিভা শৰ্ম্মা পিতাৰ নাম: ভদ্ৰেশ্বৰ শৰ্ম্মা ঘৰ নং : 197 বয়স : 22 লিঙ্গ : মহিলা	CFM1251438 ফটো উপলব্ধ
634 নাম : গবিন বড়ো পিতাৰ নাম: কান্দ্ৰা বড়ো ঘৰ নং : 198 বয়স : 47 লিঙ্গ : পুৰুষ	CFM1861627 ফটো উপলব্ধ	635 নাম : বনায়ম্বী বড়ো স্বামীৰ নাম: গবিন বড়ো ঘৰ নং : 198 বয়স : 40 লিঙ্গ : মহিলা	CFM1860497 ফটো উপলব্ধ	636 নাম : ভবেন্দ্ৰ বসুমতাৰী পিতাৰ নাম: গালা বসুমতাৰী ঘৰ নং : 199 বয়স : 52 লিঙ্গ : পুৰুষ	CFM1861638 ফটো উপলব্ধ
637 নাম : বমে বসুমতাৰী স্বামীৰ নাম: ভবেন্দ্ৰ বসুমতাৰী ঘৰ নং : 199 বয়স : 47 লিঙ্গ : মহিলা	CFM1860668 ফটো উপলব্ধ	638 নাম : ঠিকেন বসুমতাৰী পিতাৰ নাম: ডৰেন বসুমতাৰী ঘৰ নং : 199 বয়স : 42 লিঙ্গ : পুৰুষ	CFM0048967 ফটো উপলব্ধ	639 নাম : বিতা ব্ৰহ্ম স্বামীৰ নাম: বনেন ব্ৰহ্ম ঘৰ নং : 199 বয়স : 38 লিঙ্গ : মহিলা	CFM0048975 ফটো উপলব্ধ
640 নাম : বনেন ব্ৰহ্ম পিতাৰ নাম: সন্তলা ব্ৰহ্ম ঘৰ নং : 199 বয়স : 35 লিঙ্গ : পুৰুষ	CFM0174029 ফটো উপলব্ধ	641 নাম : বোনা বসুমতাৰী স্বামীৰ নাম: চিকেন বসুমতাৰী ঘৰ নং : 199 বয়স : 34 লিঙ্গ : মহিলা	CFM0049007 ফটো উপলব্ধ	642 নাম : জিৰী বসুমতাৰী স্বামীৰ নাম: বিৰজয় বসুমতাৰী ঘৰ নং : 199 বয়স : 34 লিঙ্গ : মহিলা	CFM1270578 ফটো উপলব্ধ
643 নাম : বিৰ্জয় বসুমতাৰী পিতাৰ নাম: ভবেন্দ্ৰ বসুমতাৰী ঘৰ নং : 199 বয়স : 31 লিঙ্গ : পুৰুষ	CFM0174045 ফটো উপলব্ধ	644 নাম : জিনা বসুমতাৰী পিতাৰ নাম: ভবেন্দ্ৰ বসুমতাৰী ঘৰ নং : 199 বয়স : 31 লিঙ্গ : মহিলা	CFM1860657 ফটো উপলব্ধ	645 নাম : সমবাৰী শৰ্ম্মা স্বামীৰ নাম: মেদি শৰ্ম্মা ঘৰ নং : 200 বয়স : 47 লিঙ্গ : মহিলা	CFM1861229 ফটো উপলব্ধ
646 নাম : সোৰাংসা সোৰ্ম্মা পিতাৰ নাম: মেৰ্দি সোৰ্ম্মা ঘৰ নং : 200 বয়স : 32 লিঙ্গ : পুৰুষ	CFM0050666 ফটো উপলব্ধ	647 নাম : লাঠ শৰ্ম্মা মাতৃৰ নাম: সমবাৰী শৰ্ম্মা ঘৰ নং : 200 বয়স : 29 লিঙ্গ : পুৰুষ	CFM0050856 ফটো উপলব্ধ	648 নাম : নমালী শৰ্ম্মা স্বামীৰ নাম: লটু শৰ্ম্মা ঘৰ নং : 200 বয়স : 24 লিঙ্গ : মহিলা	CFM0373639 ফটো উপলব্ধ
649 নাম : চুনিল বসুমতাৰী পিতাৰ নাম: অনিৰাম বসুমতাৰী ঘৰ নং : 201 বয়স : 51 লিঙ্গ : পুৰুষ	CFM0175679 ফটো উপলব্ধ	650 নাম : কনমতী বসুমতাৰী স্বামীৰ নাম: চুনিল বসুমতাৰী ঘৰ নং : 201 বয়স : 47 লিঙ্গ : মহিলা	CFM1860102 ফটো উপলব্ধ	651 নাম : মনোহ্ৰ বসুমতাৰী পিতাৰ নাম: সুনিল বসুমতাৰী ঘৰ নং : 201 বয়স : 28 লিঙ্গ : পুৰুষ	CFM0175828 ফটো উপলব্ধ
652 নাম : দপ্ৰবংগ বসুমতাৰী পিতাৰ নাম: সুনীল বসুমতাৰী ঘৰ নং : 201 বয়স : 22 লিঙ্গ : পুৰুষ	UUI0056861 ফটো উপলব্ধ	653 নাম : মিলা মেচহাৰ পিতাৰ নাম: লক্ষু মেচহাৰ ঘৰ নং : 202 বয়স : 56 লিঙ্গ : পুৰুষ	CFM0175919 ফটো উপলব্ধ	654 নাম : ববিতা মুছাহাৰী স্বামীৰ নাম: মিলন মুছাহাৰী ঘৰ নং : 202 বয়স : 38 লিঙ্গ : মহিলা	CFM1859945 ফটো উপলব্ধ
655 নাম : নকুল ব্ৰহ্ম পিতাৰ নাম: সিবনাৰায়ন ব্ৰহ্ম ঘৰ নং : 205 বয়স : 53 লিঙ্গ : পুৰুষ	CFM0176537 ফটো উপলব্ধ	656 নাম : কামিনী ব্ৰহ্ম স্বামীৰ নাম: নকুল ব্ৰহ্ম ঘৰ নং : 205 বয়স : 42 লিঙ্গ : মহিলা	CFM1860362 ফটো উপলব্ধ	657 নাম : নিজম ব্ৰহ্ম পিতাৰ নাম: নকুল ব্ৰহ্ম ঘৰ নং : 205 বয়স : 25 লিঙ্গ : পুৰুষ	CFM0307751 ফটো উপলব্ধ
658 নাম : বিনন্দ বসুমতাৰী পিতাৰ নাম: উমাচৰণ বসুমতাৰী ঘৰ নং : 206 বয়স : 75 লিঙ্গ : পুৰুষ	CFM1260322 ফটো উপলব্ধ	659 নাম : মীনা বসুমতাৰী স্বামীৰ নাম: বিনন্দ বসুমতাৰী ঘৰ নং : 206 বয়স : 70 লিঙ্গ : মহিলা	CFM1860044 ফটো উপলব্ধ	660 নাম : বিপুল বসুমতাৰী পিতাৰ নাম: বিনন্দ বসুমতাৰী ঘৰ নং : 206 বয়স : 35 লিঙ্গ : পুৰুষ	CFM0052456 ফটো উপলব্ধ



661 নাম : জীতমনি বসুমতাৰী স্বামীৰ নাম: বিপুল বহুমতাৰী ঘৰ নং : ২০৬ বয়স : 32 লিঙ্গ : মহিলা	CFM0150391 ফটো উপলব্ধ	662 নাম : বমণ নাৰ্জাৰি পিতাৰ নাম: বীনাৰাম নাৰ্জাৰি ঘৰ নং : 207 বয়স : 43 লিঙ্গ : পুৰুষ	CFM1260488 ফটো উপলব্ধ	663 নাম : সনিবাব দৈমাৰী পিতাৰ নাম: দোলা দৈমাৰী ঘৰ নং : 207 বয়স : 42 লিঙ্গ : পুৰুষ	LQW3243229 ফটো উপলব্ধ
664 নাম : ফুলমনি নাৰ্জাৰী স্বামীৰ নাম: বমোন নাৰ্জাৰী ঘৰ নং : ২০৭ বয়স : 40 লিঙ্গ : মহিলা	CFM1861412 ফটো উপলব্ধ	665 নাম : দুখশ্ৰী দৈমাৰী স্বামীৰ নাম: সনিবাব দৈমাৰী ঘৰ নং : 207 বয়স : 40 লিঙ্গ : মহিলা	LQW1888320 ফটো উপলব্ধ	666 নাম : মিথিচাৰ নাৰ্জাৰি পিতাৰ নাম: বোমোন নাৰ্জাৰি ঘৰ নং : 207 বয়স : 25 লিঙ্গ : পুৰুষ	CFM0415398 ফটো উপলব্ধ
667 নাম : দিৱম নাৰ্জাৰী পিতাৰ নাম: বমন নাৰ্জাৰী ঘৰ নং : 207 বয়স : 21 লিঙ্গ : পুৰুষ	UUI0006890 ফটো উপলব্ধ	668 নাম : চন্দন দেউৰি পিতাৰ নাম: হৰিকান্ত দেউৰি ঘৰ নং : ২০৮ বয়স : 50 লিঙ্গ : পুৰুষ	CFM0052985 ফটো উপলব্ধ	669 নাম : জোনা দেউৰী পিতাৰ নাম: চন্দন দেউৰী ঘৰ নং : ২০৮ বয়স : 47 লিঙ্গ : মহিলা	CFM1861003 ফটো উপলব্ধ
670 নাম : বিক্রম দেউৰী পিতাৰ নাম: চন্দ দেউৰী ঘৰ নং : ২০৮ বয়স : 25 লিঙ্গ : পুৰুষ	CFM0268177 ফটো উপলব্ধ	671 নাম : বতন দেউৰী পিতাৰ নাম: চন্দন দেউৰী ঘৰ নং : 208 বয়স : 25 লিঙ্গ : পুৰুষ	CFM0544841 ফটো উপলব্ধ	672 নাম : জয়শ্ৰী ব্ৰহ্ম স্বামীৰ নাম: চাৰেন ব্ৰহ্ম ঘৰ নং : ২০৯ বয়স : 62 লিঙ্গ : মহিলা	CFM1861434 ফটো উপলব্ধ
673 নাম : অনসুমা ব্ৰহ্ম পিতাৰ নাম: সাৰেন ব্ৰহ্ম ঘৰ নং : 209 বয়স : 28 লিঙ্গ : পুৰুষ	CFM0177279 ফটো উপলব্ধ	674 নাম : সানচুমা ব্ৰহ্ম পিতাৰ নাম: সাৰেন ব্ৰহ্ম ঘৰ নং : 209 বয়স : 28 লিঙ্গ : পুৰুষ	CFM0177287 ফটো উপলব্ধ	675 নাম : কণ্ঠাঙ্গি বসুমতাৰী স্বামীৰ নাম: অনটুমা ব্ৰহ্ম ঘৰ নং : 209 বয়স : 20 লিঙ্গ : মহিলা	UUI0089086 ফটো উপলব্ধ
676 নাম : বলেন মুছাহাৰী পিতাৰ নাম: সৰেশ্বৰ মুছাহাৰী ঘৰ নং : ২১০ বয়স : 47 লিঙ্গ : পুৰুষ	CFM0054346 ফটো উপলব্ধ	677 নাম : পমী মুছাহাৰী স্বামীৰ নাম: বলেন মুছাহাৰী ঘৰ নং : ২১০ বয়স : 40 লিঙ্গ : মহিলা	CFM1861467 ফটো উপলব্ধ	678 নাম : নিৰেশ বসুমতাৰী পিতাৰ নাম: ভূপেন বসুমতাৰী ঘৰ নং : ২১০ বয়স : 25 লিঙ্গ : পুৰুষ	CFM0310540 ফটো উপলব্ধ
679 নাম : অনাথী বসুমতাৰী স্বামীৰ নাম: বমী কান্ত বসুমতাৰী ঘৰ নং : ২১১ বয়স : 82 লিঙ্গ : মহিলা	CFM1861445 ফটো উপলব্ধ	680 নাম : লঘমন বসুমতাৰী পিতাৰ নাম: বামী কান্ত বসুমতাৰী ঘৰ নং : 211 বয়স : 52 লিঙ্গ : পুৰুষ	CFM0177659 ফটো উপলব্ধ	681 নাম : জমুনা বসুমতাৰী স্বামীৰ নাম: লচমন বসুমতাৰী ঘৰ নং : ২১১ বয়স : 40 লিঙ্গ : মহিলা	CFM1860088 ফটো উপলব্ধ
682 নাম : নমল বসুমতাৰী পিতাৰ নাম: লক্ষন বসুমতাৰী ঘৰ নং : ২১১ বয়স : 30 লিঙ্গ : পুৰুষ	CFM0054668 ফটো উপলব্ধ	683 নাম : সমাইনা বসুমতাৰী স্বামীৰ নাম: নমল বসুমতাৰী ঘৰ নং : ২১১ বয়স : 25 লিঙ্গ : মহিলা	CFM1231422 ফটো উপলব্ধ	684 নাম : সাৰ্জন বসুমতাৰী মাতৃৰ নাম: এলৈ বসুমতাৰী ঘৰ নং : ২১২ বয়স : 40 লিঙ্গ : পুৰুষ	CFM0054767 ফটো উপলব্ধ
685 নাম : নীৰলা বসুমতাৰী স্বামীৰ নাম: সাৰ্জন বসুমতাৰী ঘৰ নং : 212 বয়স : 34 লিঙ্গ : মহিলা	CFM0177758 ফটো উপলব্ধ	686 নাম : কামাল বসুমতাৰী মাতৃৰ নাম: এলৈ বসুমতাৰী ঘৰ নং : ২১৩ বয়স : 48 লিঙ্গ : পুৰুষ	CFM0055129 ফটো উপলব্ধ	687 নাম : মুন গয়াৰী অন্যান্য: বালাঙ্গী গয়াৰী ঘৰ নং : 213 বয়স : 36 লিঙ্গ : মহিলা	CFM1305739 ফটো উপলব্ধ
688 নাম : বীনা বসুমতাৰী স্বামীৰ নাম: খৰিথেং বসুমতাৰী ঘৰ নং : ২১৩ বয়স : 35 লিঙ্গ : মহিলা	CFM1859967 ফটো উপলব্ধ	689 নাম : সানসুমা গয়াৰী পিতাৰ নাম: মঙ্গল গয়াৰী ঘৰ নং : 213 বয়স : 25 লিঙ্গ : পুৰুষ	UUI0097964 ফটো উপলব্ধ	690 নাম : ঠেকো ব্ৰহ্ম পিতাৰ নাম: প্ৰমোদ ব্ৰহ্ম ঘৰ নং : ২১৪ বয়স : 57 লিঙ্গ : পুৰুষ	CFM0055376 ফটো উপলব্ধ



691 নাম : চান্দে ব্ৰহ্ম স্বামীৰ নাম : টেকু ব্ৰহ্ম ঘৰ নং : ২১৪ বয়স : 49 লিঙ্গ : মহিলা	CFM1860066 ফটো উপলব্ধ	692 নাম : বিংখাং ব্ৰহ্ম পিতাৰ নাম : টেকু ব্ৰহ্ম ঘৰ নং : 214 বয়স : 31 লিঙ্গ : পুৰুষ	CFM0178228 ফটো উপলব্ধ	693 নাম : জোংসাৰ ব্ৰহ্ম পিতাৰ নাম : খেখলা ব্ৰহ্ম ঘৰ নং : 214 বয়স : 29 লিঙ্গ : পুৰুষ	CFM0178236 ফটো উপলব্ধ
694 নাম : মনিকা ব্ৰহ্ম স্বামীৰ নাম : বিংখাং ব্ৰহ্ম ঘৰ নং : 214 বয়স : 29 লিঙ্গ : মহিলা	UUI0133652 ফটো উপলব্ধ	695 নাম : মনিকা বৰো স্বামীৰ নাম : বিংখাং ব্ৰহ্ম ঘৰ নং : 214 বয়স : 28 লিঙ্গ : মহিলা	UUI0114439 ফটো উপলব্ধ	696 নাম : দ্বিঠন ব্ৰহ্ম পিতাৰ নাম : খেখলা ব্ৰহ্ম ঘৰ নং : 214 বয়স : 24 লিঙ্গ : পুৰুষ	CFM0339911 ফটো উপলব্ধ
697 নাম : অনীমা বড়ো স্বামীৰ নাম : বাংদা বড়ো ঘৰ নং : ২১৫ বয়স : 57 লিঙ্গ : মহিলা	CFM1860055 ফটো উপলব্ধ	698 নাম : বাংদা বড়ো পিতাৰ নাম : নৰ্গেন বড়ো ঘৰ নং : ২১৫ বয়স : 57 লিঙ্গ : পুৰুষ	CFM0055798 ফটো উপলব্ধ	699 নাম : সুমিলা বড়ো স্বামীৰ নাম : গৌহোম বড়ো ঘৰ নং : ২১৫ বয়স : 34 লিঙ্গ : মহিলা	CFM1861423 ফটো উপলব্ধ
700 নাম : গৌহোম বড়ো পিতাৰ নাম : বাংদা বড়ো ঘৰ নং : 215 বয়স : 29 লিঙ্গ : পুৰুষ	CFM0178327 ফটো উপলব্ধ	701 নাম : শমখৰ বড়ো পিতাৰ নাম : বাংগড়া বড়ো ঘৰ নং : 215 বয়স : 28 লিঙ্গ : পুৰুষ	CFM0339879 ফটো উপলব্ধ	702 নাম : বুলগা বড়ো পিতাৰ নাম : বঙ্গদ বড়ো ঘৰ নং : 215 বয়স : 26 লিঙ্গ : পুৰুষ	CFM0339895 ফটো উপলব্ধ
703 নাম : প্ৰতিমা বৰো স্বামীৰ নাম : সমখোৰ বৰো ঘৰ নং : 215 বয়স : 25 লিঙ্গ : মহিলা	UUI0108357 ফটো উপলব্ধ	704 নাম : সৌমশ্ৰী মুছাহাৰী স্বামীৰ নাম : বৈন মুছাহাৰী ঘৰ নং : ২১৬ বয়স : 34 লিঙ্গ : মহিলা	CFM1859989 ফটো উপলব্ধ	705 নাম : বমন উৰাৰী পিতাৰ নাম : মংগল উৰাৰী ঘৰ নং : 218 বয়স : 55 লিঙ্গ : পুৰুষ	CFM0178608 ফটো উপলব্ধ
706 নাম : দশমী ওৱাৰী স্বামীৰ নাম : বমন ওৱাৰী ঘৰ নং : ২১৮ বয়স : 52 লিঙ্গ : মহিলা	CFM1859978 ফটো উপলব্ধ	707 নাম : বাপন ওৱাৰী পিতাৰ নাম : বৰণ ওৱাৰী ঘৰ নং : ২১৮ বয়স : 30 লিঙ্গ : পুৰুষ	CFM0056838 ফটো উপলব্ধ	708 নাম : বনুমনি স্বৰ্গীয়াৰী স্বামীৰ নাম : স্বপন ওৱাৰী ঘৰ নং : 218 বয়স : 23 লিঙ্গ : মহিলা	UUI0038083 ফটো উপলব্ধ
709 নাম : বেদাং বসুমতাৰী পিতাৰ নাম : বাতৈ বসুমতাৰী ঘৰ নং : 219 বয়স : 47 লিঙ্গ : পুৰুষ	CFM0178749 ফটো উপলব্ধ	710 নাম : অন বসুমতাৰী স্বামীৰ নাম : বেদাং বসুমতাৰী ঘৰ নং : ২১৯ বয়স : 47 লিঙ্গ : মহিলা	CFM1860000 ফটো উপলব্ধ	711 নাম : কৰম বসুমতাৰী পিতাৰ নাম : বেদাং বসুমতাৰী ঘৰ নং : 0219 বয়স : 22 লিঙ্গ : পুৰুষ	UUI0141440 ফটো উপলব্ধ
712 নাম : ৰূপাশ্ৰী নাৰ্জাৰী স্বামীৰ নাম : চমৰসেং নাৰ্জাৰী ঘৰ নং : ২২০ বয়স : 62 লিঙ্গ : মহিলা	CFM1860011 ফটো উপলব্ধ	713 নাম : সমখোৰ নাৰ্জাৰী পিতাৰ নাম : সমৰসেং নাৰ্জাৰী ঘৰ নং : 220 বয়স : 31 লিঙ্গ : পুৰুষ	UUI0035022 ফটো উপলব্ধ	714 নাম : মিনতি বৰো স্বামীৰ নাম : সমখোৰ নাৰ্জাৰী ঘৰ নং : 220 বয়স : 29 লিঙ্গ : মহিলা	UUI0034934 ফটো উপলব্ধ
715 নাম : অমংগ দেউৰী স্বামীৰ নাম : খগেন দেউৰী ঘৰ নং : 221 বয়স : 67 লিঙ্গ : মহিলা	CGJ0351114 ফটো উপলব্ধ	716 নাম : খগেন দেউৰী পিতাৰ নাম : ঘনকান্ত দেউৰী ঘৰ নং : 221 বয়স : 66 লিঙ্গ : পুৰুষ	CFM7179674 ফটো উপলব্ধ	717 নাম : চন্দ্ৰ মুছাহাৰী পিতাৰ নাম : কালিচৰন বসুমতাৰী ঘৰ নং : 221 বয়স : 63 লিঙ্গ : পুৰুষ	CFM0179549 ফটো উপলব্ধ
718 নাম : ৰিমলা মুছাহাৰী স্বামীৰ নাম : চন্দ্ৰ মুছাহাৰী ঘৰ নং : ২২১ বয়স : 50 লিঙ্গ : মহিলা	CFM1859990 ফটো উপলব্ধ	719 নাম : ৰংজালী মুছাহাৰী পিতাৰ নাম : চন্দ্ৰ মুছাহাৰী ঘৰ নং : ২২১ বয়স : 36 লিঙ্গ : মহিলা	CFM1860022 ফটো উপলব্ধ	720 নাম : খোৰোমদাউ মুছাহাৰী পিতাৰ নাম : চন্দ্ৰ মুছাহাৰী ঘৰ নং : ২২১ বয়স : 31 লিঙ্গ : পুৰুষ	CFM0058495 ফটো উপলব্ধ



721 নাম : অনিতা মুছাহাৰী পিতাৰ নাম: চন্দ্ৰ মুছাহাৰী ঘৰ নং : ২২১ বয়স : 29 লিঙ্গ : মহিলা	CFM0058636 ফটো উপলব্ধ	R 722 নাম : মহেশ্বৰী বৰো পিতাৰ নাম: তপা বৰো ঘৰ নং : 221 বয়স : 24 লিঙ্গ : মহিলা	CFM7179666 ফটো উপলব্ধ	723 নাম : গালী বড়ো স্বামীৰ নাম: প্ৰাঞ্জিত বড়ো ঘৰ নং : ২২২ বয়স : 59 লিঙ্গ : মহিলা	CFM1861161 ফটো উপলব্ধ
724 নাম : প্ৰাঞ্জিত বড়ো পিতাৰ নাম: বিনান বড়ো ঘৰ নং : ২২২ বয়স : 57 লিঙ্গ : পুৰুষ	CFM1861570 ফটো উপলব্ধ	725 নাম : দেহসৰ বৰো পিতাৰ নাম: প্ৰানজিত বৰো ঘৰ নং : 222 বয়স : 31 লিঙ্গ : পুৰুষ	UUI0047076 ফটো উপলব্ধ	726 নাম : চুমি বড়ো স্বামীৰ নাম: দেহসৰ ঘৰ নং : 222 বয়স : 27 লিঙ্গ : মহিলা	UUI0046540 ফটো উপলব্ধ
727 নাম : পংকজ বড়ো পিতাৰ নাম: প্ৰাঞ্জিত বড়ো ঘৰ নং : 222 বয়স : 25 লিঙ্গ : পুৰুষ	CFM7170418 ফটো উপলব্ধ	728 নাম : চবিন বসুমতাৰী পিতাৰ নাম: গহীন বসুমতাৰী ঘৰ নং : 223 বয়স : 37 লিঙ্গ : পুৰুষ	CFM0179879 ফটো উপলব্ধ	729 নাম : বিজুলি বসুমতাৰী স্বামীৰ নাম: ছবিন বসুমতাৰী ঘৰ নং : ২২৩ বয়স : 33 লিঙ্গ : মহিলা	CFM1860306 ফটো উপলব্ধ
730 নাম : দিপালী মুছাহাৰী স্বামীৰ নাম: বমেশ মুছাহাৰী ঘৰ নং : ২২৪ বয়স : 42 লিঙ্গ : মহিলা	CFM1860680 ফটো উপলব্ধ	731 নাম : মঞ্জু বড়ো স্বামীৰ নাম: সনিৰাম বড়ো ঘৰ নং : 224 বয়স : 41 লিঙ্গ : মহিলা	CFM0418509 ফটো উপলব্ধ	732 নাম : শৈমখৈৰ মুছাহাৰী মাতৃৰ নাম: দিপালী মুছাহাৰী ঘৰ নং : ২২৪ বয়স : 28 লিঙ্গ : পুৰুষ	CFM0519520 ফটো উপলব্ধ
733 নাম : লক্ষ্মী বৰো স্বামীৰ নাম: সমখোৰ ঘৰ নং : 224 বয়স : 27 লিঙ্গ : মহিলা	UUI0051516 ফটো উপলব্ধ	734 নাম : সঞ্জীৱ মুছাহাৰী পিতাৰ নাম: বমেশ ঘৰ নং : 224 বয়স : 25 লিঙ্গ : পুৰুষ	UUI0052258 ফটো উপলব্ধ	735 নাম : বিশাল মুছাহাৰী পিতাৰ নাম: বমেশ মুছাহাৰী ঘৰ নং : 224 বয়স : 20 লিঙ্গ : পুৰুষ	UUI0052282 ফটো উপলব্ধ
736 নাম : ডোংলা নাৰ্জাৰী পিতাৰ নাম: টেংনা নাৰ্জাৰী ঘৰ নং : ২২৫ বয়স : 42 লিঙ্গ : পুৰুষ	CFM1861478 ফটো উপলব্ধ	737 নাম : ববিতা নাৰ্জাৰী স্বামীৰ নাম: দংলা নাৰ্জাৰী ঘৰ নং : ২২৫ বয়স : 37 লিঙ্গ : মহিলা	CFM1860260 ফটো উপলব্ধ	738 নাম : বাবুল ব্ৰহ্ম পিতাৰ নাম: খৰ্গেশ্বৰ ব্ৰহ্ম ঘৰ নং : ২২৬ বয়স : 65 লিঙ্গ : পুৰুষ	CFM0059899 ফটো উপলব্ধ
739 নাম : আচাৰী ব্ৰহ্ম স্বামীৰ নাম: বাবুল ব্ৰহ্ম ঘৰ নং : ২২৬ বয়স : 57 লিঙ্গ : মহিলা	CFM1860555 ফটো উপলব্ধ	740 নাম : বাহুল ব্ৰহ্ম পিতাৰ নাম: বাবুল ব্ৰহ্ম ঘৰ নং : 226 বয়স : 29 লিঙ্গ : পুৰুষ	CFM0180257 ফটো উপলব্ধ	741 নাম : বিজেন বসুমতাৰী পিতাৰ নাম: অনিৰাম বসুমতাৰী ঘৰ নং : ২২৭ বয়স : 62 লিঙ্গ : পুৰুষ	CFM0060087 ফটো উপলব্ধ
742 নাম : সোমশী বসুমতাৰী স্বামীৰ নাম: বিজেন বসুমতাৰী ঘৰ নং : 227 বয়স : 54 লিঙ্গ : মহিলা	CFM0180406 ফটো উপলব্ধ	743 নাম : ৰহিম বসুমতাৰী পিতাৰ নাম: বিজেন বসুমতাৰী ঘৰ নং : ২২৭ বয়স : 40 লিঙ্গ : পুৰুষ	CFM0060186 ফটো উপলব্ধ	744 নাম : ৰানী বসুমতাৰী স্বামীৰ নাম: ৰৌহিম বসুমতাৰী ঘৰ নং : ২২৭ বয়স : 40 লিঙ্গ : মহিলা	CFM1860726 ফটো উপলব্ধ
745 নাম : দিনো দৈমাৰী পিতাৰ নাম: জগেন দৈমাৰী ঘৰ নং : 228 বয়স : 46 লিঙ্গ : পুৰুষ	CFM0180695 ফটো উপলব্ধ	746 নাম : সিতা দৈমাৰী স্বামীৰ নাম: বিনো দৈমাৰী ঘৰ নং : ২২৮ বয়স : 42 লিঙ্গ : মহিলা	CFM1860282 ফটো উপলব্ধ	747 নাম : বমেশ মুছাহাৰী পিতাৰ নাম: পীকেশ্বৰ মুছাহাৰী ঘৰ নং : 228 বয়স : 40 লিঙ্গ : পুৰুষ	CFM0180729 ফটো উপলব্ধ
748 নাম : মিনিশী বড়ো স্বামীৰ নাম: গংগা বড়ো ঘৰ নং : ২২৯ বয়স : 62 লিঙ্গ : মহিলা	CFM1860204 ফটো উপলব্ধ	749 নাম : মংগা বড়ো পিতাৰ নাম: দংগা বড়ো ঘৰ নং : ২২৯ বয়স : 45 লিঙ্গ : পুৰুষ	CFM0060616 ফটো উপলব্ধ	750 নাম : সুচিলা বড়ো স্বামীৰ নাম: মংলা বড়ো ঘৰ নং : ২২৯ বয়স : 39 লিঙ্গ : মহিলা	CFM1860293 ফটো উপলব্ধ



751 নাম : বন্ডিভ নাৰ্জাৰী পিতাৰ নাম: খোংগোনা নাৰ্জাৰী ঘৰ নং : 230 বয়স : 53 লিঙ্গ : পুৰুষ	CFM0181735 ফটো উপলব্ধ	752 নাম : চিনী নাৰ্জাৰী স্বামীৰ নাম: বনজিত নাৰ্জাৰী ঘৰ নং : 200 বয়স : 52 লিঙ্গ : মহিলা	CFM1860237 ফটো উপলব্ধ	753 নাম : মিজিং নাৰ্জাৰী পিতাৰ নাম: বঞ্জিত নাৰ্জাৰী ঘৰ নং : 200 বয়স : 28 লিঙ্গ : পুৰুষ	CFM0061606 ফটো উপলব্ধ
754 নাম : বালাইশী গয়াৰী স্বামীৰ নাম: টেংগোনা গয়াৰী ঘৰ নং : 201 বয়স : 57 লিঙ্গ : মহিলা	CFM1861150 ফটো উপলব্ধ	755 নাম : দাওহা গয়াৰী পিতাৰ নাম: মংগল সিং গয়াৰী ঘৰ নং : 231 বয়স : 27 লিঙ্গ : পুৰুষ	CFM0182089 ফটো উপলব্ধ	756 নাম : হোমেন বসুমতাৰী পিতাৰ নাম: বলিচৰন বসুমতাৰী ঘৰ নং : 202 বয়স : 56 লিঙ্গ : পুৰুষ	CFM0061887 ফটো উপলব্ধ
757 নাম : বিমলা নাৰ্জাৰী স্বামীৰ নাম: দন্দা নাৰ্জাৰী ঘৰ নং : 202 বয়স : 47 লিঙ্গ : মহিলা	CFM1860215 ফটো উপলব্ধ	758 নাম : ৰতিন বসুমতাৰী পিতাৰ নাম: হোমিন বসুমতাৰী ঘৰ নং : 202 বয়স : 35 লিঙ্গ : পুৰুষ	CFM0061986 ফটো উপলব্ধ	759 নাম : জোশনা বসুমতাৰী স্বামীৰ নাম: ৰতিন বসুমতাৰী ঘৰ নং : 232 বয়স : 28 লিঙ্গ : মহিলা	CFM1305630 ফটো উপলব্ধ
760 নাম : মিথিংগা বসুমতাৰী পিতাৰ নাম: হমেন বসুমতাৰী ঘৰ নং : 202 বয়স : 26 লিঙ্গ : পুৰুষ	CFM0268110 ফটো উপলব্ধ	761 নাম : বৰ্ষা পাঠক পিতাৰ নাম: জুৱাৰাজ পাঠক ঘৰ নং : 202 বয়স : 23 লিঙ্গ : মহিলা	CFM1233683 ফটো উপলব্ধ	762 নাম : সোমনাথ বসুমতাৰী পিতাৰ নাম: হোমিন বসুমতাৰী ঘৰ নং : 232 বয়স : 22 লিঙ্গ : পুৰুষ	CFM1305614 ফটো উপলব্ধ
763 নাম : চম্পা বসুমতাৰী স্বামীৰ নাম: স্মিন বসুমতাৰী ঘৰ নং : 203 বয়স : 52 লিঙ্গ : মহিলা	CFM1860191 ফটো উপলব্ধ	764 নাম : সোমখোৰ বসুমতাৰী পিতাৰ নাম: হমিন বসুমতাৰী ঘৰ নং : 233 বয়স : 28 লিঙ্গ : পুৰুষ	CFM0182196 ফটো উপলব্ধ	765 নাম : উপেন দেউৱী পিতাৰ নাম: কলা দেউৱী ঘৰ নং : 233 বয়স : 28 লিঙ্গ : পুৰুষ	CFM0418475 ফটো উপলব্ধ
766 নাম : যোগেশ্বৰ ব্ৰহ্ম পিতাৰ নাম: চুকুৰসিং ব্ৰহ্ম ঘৰ নং : 208 বয়স : 33 লিঙ্গ : পুৰুষ	CFM0268292 ফটো উপলব্ধ	767 নাম : দাস্বাৰ ব্ৰহ্ম পিতাৰ নাম: শুকুৰশীং ব্ৰহ্ম ঘৰ নং : 234 বয়স : 31 লিঙ্গ : পুৰুষ	CFM0182279 ফটো উপলব্ধ	768 নাম : ইন্দ্ৰ ব্ৰহ্ম পিতাৰ নাম: শুকুৰ সিং ব্ৰহ্ম ঘৰ নং : 234 বয়স : 29 লিঙ্গ : পুৰুষ	CFM0182295 ফটো উপলব্ধ
769 নাম : ৰনিমা ব্ৰহ্ম স্বামীৰ নাম: দামবাবু ব্ৰহ্ম ঘৰ নং : 234 বয়স : 29 লিঙ্গ : মহিলা	CFM0182329 ফটো উপলব্ধ	770 নাম : লতীকা ব্ৰহ্ম স্বামীৰ নাম: ইন্দ্ৰ ব্ৰহ্ম ঘৰ নং : 234 বয়স : 24 লিঙ্গ : মহিলা	CFM1305622 ফটো উপলব্ধ	771 নাম : ৰূপা ব্ৰহ্ম পিতাৰ নাম: শুকুৰ সিং ব্ৰহ্ম ঘৰ নং : 234 বয়স : 24 লিঙ্গ : মহিলা	UUI0099259 ফটো উপলব্ধ
772 নাম : বীনালী বসুমতাৰী স্বামীৰ নাম: সানচুমা নাৰ্জাৰী ঘৰ নং : 234 বয়স : 23 লিঙ্গ : মহিলা	CFM1260033 ফটো উপলব্ধ	773 নাম : মংগল বসুমতাৰী পিতাৰ নাম: দেবেন বসুমতাৰী ঘৰ নং : 235 বয়স : 57 লিঙ্গ : পুৰুষ	CFM0182386 ফটো উপলব্ধ	774 নাম : নিলিমা বসুমতাৰী স্বামীৰ নাম: মংগল বসুমতাৰী ঘৰ নং : 205 বয়স : 56 লিঙ্গ : মহিলা	CFM1860180 ফটো উপলব্ধ
775 নাম : বিজিত বসুমতাৰী পিতাৰ নাম: মংগল BASUMATARY ঘৰ নং : 205 বয়স : 27 লিঙ্গ : পুৰুষ	CFM0268052 ফটো উপলব্ধ	776 নাম : দাওলেব গয়াৰী স্বামীৰ নাম: সমবাবু গয়াৰী ঘৰ নং : 206 বয়স : 42 লিঙ্গ : মহিলা	CFM1860679 ফটো উপলব্ধ	777 নাম : জৰি মুছাহাৰী স্বামীৰ নাম: শম্বাৰু গয়াৰী ঘৰ নং : 236 বয়স : 40 লিঙ্গ : মহিলা	UUI0112540 ফটো উপলব্ধ
778 নাম : সম্বাৰ গয়াৰী পিতাৰ নাম: ফুকন গয়াৰী ঘৰ নং : 236 বয়স : 39 লিঙ্গ : পুৰুষ	CFM0182485 ফটো উপলব্ধ	779 নাম : ৰন্দসীবালা ব্ৰহ্ম স্বামীৰ নাম: জৱন চন্দ্ৰ ব্ৰহ্ম ঘৰ নং : 209 বয়স : 78 লিঙ্গ : মহিলা	CFM1861194 ফটো উপলব্ধ	780 নাম : জীবন চন্দ্ৰ ব্ৰহ্ম পিতাৰ নাম: চিতাৰাম ব্ৰহ্ম ঘৰ নং : 209 বয়স : 78 লিঙ্গ : পুৰুষ	CFM0063008 ফটো উপলব্ধ



781 নাম : কিশোৰ ব্ৰহ্ম পিতাৰ নাম: জিবন সন্দ্র ব্ৰহ্ম ঘৰ নং : 238 বয়স : 51 লিঙ্গ : পুৰুষ	CFM0182725 ফটো উপলব্ধ	782 নাম : ফুলেশ্বৰী ব্ৰহ্ম স্বামীৰ নাম: কিশোৰ ব্ৰহ্ম ঘৰ নং : 238 বয়স : 48 লিঙ্গ : মহিলা	CFM1861172 ফটো উপলব্ধ	783 নাম : লীলা ব্ৰহ্ম পিতাৰ নাম: কিশোৰ ঘৰ নং : 238 বয়স : 28 লিঙ্গ : মহিলা	UUI0047134 ফটো উপলব্ধ
784 নাম : ধনেশ্বৰ ব্ৰহ্ম পিতাৰ নাম: কিশোৰ ব্ৰহ্ম ঘৰ নং : 238 বয়স : 22 লিঙ্গ : পুৰুষ	CFM1273515 ফটো উপলব্ধ	785 নাম : বজত ব্ৰহ্ম পিতাৰ নাম: জিবন চন্দ্র ব্ৰহ্ম ঘৰ নং : 239 বয়স : 40 লিঙ্গ : পুৰুষ	CFM0182865 ফটো উপলব্ধ	786 নাম : ৰমিলা ব্ৰহ্ম স্বামীৰ নাম: বজত ব্ৰহ্ম ঘৰ নং : 239 বয়স : 40 লিঙ্গ : মহিলা	CFM1861183 ফটো উপলব্ধ
787 নাম : সনাতি বসুমতাৰী স্বামীৰ নাম: হোলৈন বসুমতাৰী ঘৰ নং : 240 বয়স : 67 লিঙ্গ : মহিলা	CFM1260090 ফটো উপলব্ধ	788 নাম : গিতা দেউৰী স্বামীৰ নাম: ভাস্কৰ দেউৰী ঘৰ নং : 280 বয়স : 35 লিঙ্গ : মহিলা	CFM1861763 ফটো উপলব্ধ	789 নাম : লোজিৰ বসুমতাৰী পিতাৰ নাম: হলান বসুমতাৰী ঘৰ নং : 240 বয়স : 28 লিঙ্গ : পুৰুষ	CFM7177397 ফটো উপলব্ধ
790 নাম : জানমণী দেউৰী পিতাৰ নাম: ভাস্কৰ দেউৰী ঘৰ নং : 240 বয়স : 24 লিঙ্গ : মহিলা	CFM1260991 ফটো উপলব্ধ	791 নাম : মখৰা মহন বড়ো পিতাৰ নাম: চান্দীচৰন বড়ো ঘৰ নং : 241 বয়স : 52 লিঙ্গ : পুৰুষ	CFM0183475 ফটো উপলব্ধ	792 নাম : বিন বড়ো স্বামীৰ নাম: মথুৰামোহন বড়ো ঘৰ নং : 281 বয়স : 45 লিঙ্গ : মহিলা	CFM1860453 ফটো উপলব্ধ
793 নাম : বাসন্তী দৈমাৰী স্বামীৰ নাম: বিমল দৈমাৰী ঘৰ নং : 282 বয়স : 45 লিঙ্গ : মহিলা	CFM1860588 ফটো উপলব্ধ	794 নাম : বিমল দৈমাৰী পিতাৰ নাম: দেগাও দৈমাৰী ঘৰ নং : 242 বয়স : 45 লিঙ্গ : পুৰুষ	CFM0183525 ফটো উপলব্ধ	795 নাম : কনকলতা বসুমতাৰী পিতাৰ নাম: অকন বসুমতাৰী ঘৰ নং : 242 বয়স : 22 লিঙ্গ : মহিলা	CFM1260959 ফটো উপলব্ধ
796 নাম : প্ৰতাপ ব্ৰহ্ম অন্যান্য: বিবাৰী ব্ৰহ্ম ঘৰ নং : 283 বয়স : 70 লিঙ্গ : পুৰুষ	CFM0064949 ফটো উপলব্ধ	797 নাম : কলা দেউৰী পিতাৰ নাম: জেঠুৱা দেউৰী ঘৰ নং : 283 বয়স : 58 লিঙ্গ : পুৰুষ	CFM0064956 ফটো উপলব্ধ	798 নাম : প্ৰমিলা দেউৰী স্বামীৰ নাম: কলা দেউৰী ঘৰ নং : 283 বয়স : 47 লিঙ্গ : মহিলা	CFM1860624 ফটো উপলব্ধ
799 নাম : অকন বসুমতাৰী পিতাৰ নাম: ঘনশ্যাম বসুমতাৰী ঘৰ নং : 244 বয়স : 49 লিঙ্গ : পুৰুষ	CFM0183806 ফটো উপলব্ধ	800 নাম : চুচিলা বসুমতাৰী স্বামীৰ নাম: অকন বসুমতাৰী ঘৰ নং : 288 বয়স : 42 লিঙ্গ : মহিলা	CFM1860635 ফটো উপলব্ধ	801 নাম : অমৰ বড়ো পিতাৰ নাম: কান্দ্রা বৰো ঘৰ নং : 244 বয়স : 24 লিঙ্গ : পুৰুষ	CFM1271303 ফটো উপলব্ধ
802 নাম : সোশসুৰ বৰো পিতাৰ নাম: দিগম্বৰ বৰো ঘৰ নং : 244 বয়স : 20 লিঙ্গ : পুৰুষ	UUI0101998 ফটো উপলব্ধ	803 নাম : কান্দ্রা বড়ো পিতাৰ নাম: গনৈস বড়ো ঘৰ নং : 245 বয়স : 49 লিঙ্গ : পুৰুষ	CFM0183996 ফটো উপলব্ধ	804 নাম : চিত্ৰা বড়ো স্বামীৰ নাম: কান্দ্রা বড়ো ঘৰ নং : 285 বয়স : 42 লিঙ্গ : মহিলা	CFM1860077 ফটো উপলব্ধ
805 নাম : দাওগা বড়ো পিতাৰ নাম: কান্দ্রা বড়ো ঘৰ নং : 245 বয়স : 28 লিঙ্গ : পুৰুষ	CFM0184085 ফটো উপলব্ধ	806 নাম : কলা ৰাম বড়ো পিতাৰ নাম: বাদাং বড়ো ঘৰ নং : 246 বয়স : 52 লিঙ্গ : পুৰুষ	CFM0184127 ফটো উপলব্ধ	807 নাম : জাৰৌ বড়ো স্বামীৰ নাম: কলা বড়ো ঘৰ নং : 286 বয়স : 44 লিঙ্গ : মহিলা	CFM1860533 ফটো উপলব্ধ
808 নাম : দিপক বড়ো পিতাৰ নাম: কালা বড়ো ঘৰ নং : 246 বয়স : 22 লিঙ্গ : পুৰুষ	CFM1260967 ফটো উপলব্ধ	809 নাম : হৰেশ্বৰ বসুমতাৰী পিতাৰ নাম: দেপ্ৰশীং বসুমতাৰী ঘৰ নং : 247 বয়স : 67 লিঙ্গ : পুৰুষ	CFM0184267 ফটো উপলব্ধ	810 নাম : জনকী বসুমতাৰী স্বামীৰ নাম: হৰেশ্বৰ বসুমতাৰী ঘৰ নং : 289 বয়স : 47 লিঙ্গ : মহিলা	CFM1860442 ফটো উপলব্ধ



811 নাম : কনক বড়ো পিতাৰ নাম: গংগাধৰ বড়ো ঘৰ নং : 28৮ বয়স : 77 লিঙ্গ : পুৰুষ	CFM0065797 ফটো উপলব্ধ	812 নাম : অঞ্জলী বালা বড়ো স্বামীৰ নাম: কনক বড়ো ঘৰ নং : 28৮ বয়স : 47 লিঙ্গ : মহিলা	CFM1860806 ফটো উপলব্ধ	813 নাম : ৰমা কান্ত বড়ো পিতাৰ নাম: কনক বড়ো ঘৰ নং : 248 বয়স : 24 লিঙ্গ : পুৰুষ	CFM1261809 ফটো উপলব্ধ
814 নাম : ভূপেন বসুমতাৰী পিতাৰ নাম: বাৰু বাম বসুমতাৰী ঘৰ নং : 250 বয়স : 55 লিঙ্গ : পুৰুষ	CFM0185538 ফটো উপলব্ধ	815 নাম : ৰৈচুমৈ নাৰ্জাৰী স্বামীৰ নাম: গজেন নাৰ্জাৰী ঘৰ নং : 250 বয়স : 41 লিঙ্গ : মহিলা	CFM1261064 ফটো উপলব্ধ	816 নাম : নিৰন বসুমতাৰী পিতাৰ নাম: ভূপেন বসুমতাৰী ঘৰ নং : 250 বয়স : 22 লিঙ্গ : পুৰুষ	CFM1260975 ফটো উপলব্ধ
817 নাম : ব্ৰাইলেন বসুমতাৰী পিতাৰ নাম: বিৰৌ বসুমতাৰী ঘৰ নং : 2৫১ বয়স : 47 লিঙ্গ : পুৰুষ	CFM1861536 ফটো উপলব্ধ	818 নাম : মনীষা বড়ো স্বামীৰ নাম: ফেলাউ ঘৰ নং : 0252 বয়স : 23 লিঙ্গ : মহিলা	UUI0031294 ফটো উপলব্ধ	819 নাম : ৰতিকান্ত দেউৰী পিতাৰ নাম: আনন্দ দেউৰী ঘৰ নং : 2৫৩ বয়স : 40 লিঙ্গ : পুৰুষ	CFM1861569 ফটো উপলব্ধ
820 নাম : চৰশ্বতী দেউৰী স্বামীৰ নাম: ৰতিকান্ত দেউৰী ঘৰ নং : 2৫৩ বয়স : 36 লিঙ্গ : মহিলা	CFM1860828 ফটো উপলব্ধ	821 নাম : বীজেন্সে দৈমাৰী পিতাৰ নাম: হংসধৰ দৈমাৰী ঘৰ নং : 2৫৪ বয়স : 49 লিঙ্গ : পুৰুষ	CFM1861525 ফটো উপলব্ধ	822 নাম : কমলী দৈমাৰী স্বামীৰ নাম: বিজয় দৈমাৰী ঘৰ নং : 2৫৪ বয়স : 42 লিঙ্গ : মহিলা	CFM1859898 ফটো উপলব্ধ
823 নাম : জনালী বসুমতাৰী স্বামীৰ নাম: মহেশ্বৰ বসুমতাৰী ঘৰ নং : 2৫৫ বয়স : 44 লিঙ্গ : মহিলা	CFM1859887 ফটো উপলব্ধ	824 নাম : উৰ্মিলা বড়ো স্বামীৰ নাম: প্ৰমদ বড়ো ঘৰ নং : 255 বয়স : 37 লিঙ্গ : মহিলা	CFM1261080 ফটো উপলব্ধ	825 নাম : অৰুন গয়াৰী পিতাৰ নাম: জলেশ্বৰ গয়াৰী ঘৰ নং : 2৫৬ বয়স : 66 লিঙ্গ : পুৰুষ	CFM0067777 ফটো উপলব্ধ
826 নাম : খেলপ গয়াৰী স্বামীৰ নাম: অৰুন গয়াৰী ঘৰ নং : 2৫৬ বয়স : 52 লিঙ্গ : মহিলা	CFM1860351 ফটো উপলব্ধ	827 নাম : অনসমৈ গয়াৰী পিতাৰ নাম: অৰুন গয়াৰী ঘৰ নং : 256 বয়স : 30 লিঙ্গ : মহিলা	CFM0186106 ফটো উপলব্ধ	828 নাম : ফেলাউ গয়াৰী পিতাৰ নাম: অৰুন গয়াৰী ঘৰ নং : 256 বয়স : 28 লিঙ্গ : পুৰুষ	CFM0186247 ফটো উপলব্ধ
829 নাম : বিষ্ণু বসুমতাৰী পিতাৰ নাম: ৰমা বসুমতাৰী ঘৰ নং : 2৫৭ বয়স : 62 লিঙ্গ : পুৰুষ	CFM1861741 ফটো উপলব্ধ	830 নাম : গালে বসুমতাৰী স্বামীৰ নাম: বিষ্ণু বসুমতাৰী ঘৰ নং : 2৫৭ বয়স : 54 লিঙ্গ : মহিলা	CFM1860464 ফটো উপলব্ধ	831 নাম : ৰবি বসুমতাৰী পিতাৰ নাম: বিষ্ণু বসুমতাৰী ঘৰ নং : 257 বয়স : 34 লিঙ্গ : পুৰুষ	CFM0186395 ফটো উপলব্ধ
832 নাম : মাইদাংশী বসুমতাৰী স্বামীৰ নাম: নিজম বসুমতাৰী ঘৰ নং : 33 বয়স : 33 লিঙ্গ : মহিলা	CFM0067918 ফটো উপলব্ধ	833 নাম : দৈমু বসুমতাৰী স্বামীৰ নাম: ৰবি বসুমতাৰী ঘৰ নং : 33 বয়স : 33 লিঙ্গ : মহিলা	CFM1860340 ফটো উপলব্ধ	834 নাম : নিজোম বসুমতাৰী পিতাৰ নাম: বিষ্ণু বসুমতাৰী ঘৰ নং : 2৫৭ বয়স : 32 লিঙ্গ : পুৰুষ	CFM0067926 ফটো উপলব্ধ
835 নাম : কৃষ্ণ গয়াৰী পিতাৰ নাম: নাৰায়ন গয়াৰী ঘৰ নং : 2৫৮ বয়স : 44 লিঙ্গ : পুৰুষ	CFM1861729 ফটো উপলব্ধ	836 নাম : খনিলা গয়াৰী স্বামীৰ নাম: কৃষ্ণ গয়াৰী ঘৰ নং : 2৫৮ বয়স : 39 লিঙ্গ : মহিলা	CFM1861387 ফটো উপলব্ধ	837 নাম : সম্বাৰ বড়ো পিতাৰ নাম: গেৰী বৰো ঘৰ নং : 2৫৯ বয়স : 52 লিঙ্গ : পুৰুষ	CFM1861649 ফটো উপলব্ধ
838 নাম : কমলা বড়ো স্বামীৰ নাম: সোমবাৰ বসুমতাৰী ঘৰ নং : 2৫৯ বয়স : 47 লিঙ্গ : মহিলা	CFM1860511 ফটো উপলব্ধ	# 839 নাম : গোহোম বড়ো পিতাৰ নাম: ৰিজয় বড়ো ঘৰ নং : 259 এ বয়স : 31 লিঙ্গ : পুৰুষ	UUI0112722 ফটো উপলব্ধ	840 নাম : সঞ্জয় বড়ো পিতাৰ নাম: সোমবাৰ বড়ো ঘৰ নং : 259 বয়স : 27 লিঙ্গ : পুৰুষ	CFM0186585 ফটো উপলব্ধ



# 841 নাম : দেবকী বড়ো স্বামীৰ নাম : প্ৰহ্ম বড়ো ঘৰ নং : 259 এ বয়স : 24 লিঙ্গ : মহিলা	CFM0409110 ফটো উপলব্ধ	842 নাম : শৰ্মিলা বড়ো স্বামীৰ নাম : গোলন্দা বড়ো ঘৰ নং : 260 বয়স : 40 লিঙ্গ : মহিলা	CFM1860339 ফটো উপলব্ধ	843 নাম : অতুল বৰো পিতাৰ নাম : গোলন্দা বৰো ঘৰ নং : 260 বয়স : 19 লিঙ্গ : পুৰুষ	UUI0110866 ফটো উপলব্ধ
844 নাম : পুনী মুছাহাৰী স্বামীৰ নাম : পকেশ্বৰ মুছাহাৰী ঘৰ নং : 261 বয়স : 72 লিঙ্গ : মহিলা	CFM1860566 ফটো উপলব্ধ	845 নাম : সুভাষ মুছাহাৰী পিতাৰ নাম : বীকেশ্বৰ মুছাহাৰী ঘৰ নং : 261 বয়স : 27 লিঙ্গ : পুৰুষ	CFM0187138 ফটো উপলব্ধ	846 নাম : থবগাং বসুমতাৰী পিতাৰ নাম : পাকেশ্বৰ বসুমতাৰী ঘৰ নং : 262 বয়স : 50 লিঙ্গ : পুৰুষ	CFM0187187 ফটো উপলব্ধ
847 নাম : বশী মুছাহাৰী স্বামীৰ নাম : থবগাং মুছাহাৰী ঘৰ নং : 262 বয়স : 47 লিঙ্গ : মহিলা	CFM1860475 ফটো উপলব্ধ	848 নাম : চুখশ্ৰী মুছাহাৰী স্বামীৰ নাম : বিজেন মুছাহাৰী ঘৰ নং : 263 বয়স : 72 লিঙ্গ : মহিলা	CFM1861321 ফটো উপলব্ধ	849 নাম : বিৰেন শ্বৰগিয়াৰী পিতাৰ নাম : থগেন শ্বৰগিয়াৰী ঘৰ নং : 264 বয়স : 45 লিঙ্গ : পুৰুষ	CFM0187336 ফটো উপলব্ধ
850 নাম : ভান শ্বৰ্গীয়াৰী স্বামীৰ নাম : বিৰেন শ্বৰ্গীয়াৰী ঘৰ নং : 268 বয়স : 39 লিঙ্গ : মহিলা	CFM1860704 ফটো উপলব্ধ	851 নাম : চৰন বৰো পিতাৰ নাম : বিনন বৰো ঘৰ নং : 265 বয়স : 55 লিঙ্গ : পুৰুষ	UUI0149898 ফটো উপলব্ধ	852 নাম : মনি বৰো স্বামীৰ নাম : চৰন বড়ো ঘৰ নং : 265 বয়স : 47 লিঙ্গ : মহিলা	CFM1860691 ফটো উপলব্ধ
853 নাম : বুপম বড়ো পিতাৰ নাম : চৰন বড়ো ঘৰ নং : 265 বয়স : 27 লিঙ্গ : পুৰুষ	CFM0187435 ফটো উপলব্ধ	854 নাম : জগত পিতাৰ নাম : পৰশু বড়ো ঘৰ নং : 266 বয়স : 41 লিঙ্গ : পুৰুষ	CFM0069708 ফটো উপলব্ধ	855 নাম : প্ৰমিলা বড়ো স্বামীৰ নাম : জগত বড়ো ঘৰ নং : 266 বয়স : 39 লিঙ্গ : মহিলা	CFM1861354 ফটো উপলব্ধ
856 নাম : বিমোলা বড়ো স্বামীৰ নাম : বাহুল ব্ৰহ্ম ঘৰ নং : 266 বয়স : 25 লিঙ্গ : মহিলা	CFM7151020 ফটো উপলব্ধ	857 নাম : আকাশ বড়ো পিতাৰ নাম : জগত বড়ো ঘৰ নং : 266 বয়স : 24 লিঙ্গ : পুৰুষ	CFM1307461 ফটো উপলব্ধ	858 নাম : গাবি গয়াৰী স্বামীৰ নাম : তমু গয়াৰী ঘৰ নং : 267 বয়স : 52 লিঙ্গ : মহিলা	CFM1861343 ফটো উপলব্ধ
859 নাম : মাইদাংশী গয়াৰী স্বামীৰ নাম : তমু গয়াৰী ঘৰ নং : 267 বয়স : 29 লিঙ্গ : মহিলা	CFM0187609 ফটো উপলব্ধ	860 নাম : দৈখন গয়াৰী পিতাৰ নাম : তমু গয়াৰী ঘৰ নং : 267 বয়স : 27 লিঙ্গ : পুৰুষ	CFM0187617 ফটো উপলব্ধ	861 নাম : বহে ব্ৰহ্ম স্বামীৰ নাম : থানেশ্বৰ ব্ৰহ্ম ঘৰ নং : 268 বয়স : 52 লিঙ্গ : মহিলা	CFM1861332 ফটো উপলব্ধ
862 নাম : পদ্ম বাশ্চিয়াৰী স্বামীৰ নাম : বশন্ত বাশ্চিয়াৰী ঘৰ নং : 268 বয়স : 46 লিঙ্গ : মহিলা	CFM0309278 ফটো উপলব্ধ	863 নাম : মৌচুমী বামচিয়াৰী স্বামীৰ নাম : সোৰাংসাৰ বামচিয়াৰী ঘৰ নং : 268 বয়স : 23 লিঙ্গ : মহিলা	CFM1242361 ফটো উপলব্ধ	864 নাম : সোৰাংসাৰ বামচিয়াৰী পিতাৰ নাম : বশন্ত বামচিয়াৰী ঘৰ নং : 268 বয়স : 22 লিঙ্গ : পুৰুষ	CFM1251727 ফটো উপলব্ধ
865 নাম : দন্দা গয়াৰী অন্যান্য : বীনা গয়াৰী ঘৰ নং : 269 বয়স : 55 লিঙ্গ : পুৰুষ	CFM0070086 ফটো উপলব্ধ	866 নাম : বিনা গয়াৰী স্বামীৰ নাম : দন্দা গয়াৰী ঘৰ নং : 269 বয়স : 52 লিঙ্গ : মহিলা	CFM1860715 ফটো উপলব্ধ	867 নাম : অনসুমা গয়াৰী পিতাৰ নাম : দন্দা গয়াৰী ঘৰ নং : 269 বয়স : 31 লিঙ্গ : পুৰুষ	CFM0070136 ফটো উপলব্ধ
868 নাম : বিনদাও গয়াৰী পিতাৰ নাম : দন্দা গয়াৰী ঘৰ নং : 269 বয়স : 29 লিঙ্গ : পুৰুষ	CFM0187757 ফটো উপলব্ধ	869 নাম : সুমিত্ৰা বড়ো স্বামীৰ নাম : বাৰ্জেন বড়ো ঘৰ নং : 290 বয়স : 47 লিঙ্গ : মহিলা	CFM1861310 ফটো উপলব্ধ	870 নাম : থাল খুংগুৰ বড়ো পিতাৰ নাম : বাৰ্জেন বড়ো ঘৰ নং : 290 বয়স : 30 লিঙ্গ : পুৰুষ	CFM0285601 ফটো উপলব্ধ



871 নাম : খৌৰৌমদাও বড়ো পিতাৰ নাম: ৰাজেন বড়ো ঘৰ নং : ২৭০ বয়স : 28 লিঙ্গ : পুৰুষ	CFM0268334 ফটো উপলব্ধ	872 নাম : কুৰুনা বড়ো পিতাৰ নাম: লালমোহন বড়ো ঘৰ নং : 271 বয়স : 49 লিঙ্গ : পুৰুষ	CFM0188276 ফটো উপলব্ধ	873 নাম : তপেশ্বৰী বড়ো স্বামীৰ নাম: কৰুনা বড়ো ঘৰ নং : ২৭১ বয়স : 42 লিঙ্গ : মহিলা	CFM1860759 ফটো উপলব্ধ
874 নাম : আৰ্গেশ্বৰ বড়ো পিতাৰ নাম: কুৰুনা বড়ো ঘৰ নং : ২৭১ বয়স : 25 লিঙ্গ : পুৰুষ	CFM0312215 ফটো উপলব্ধ	R 875 নাম : অনীতা বড়ো পিতাৰ নাম: কৰুণা বড়ো ঘৰ নং : ২৭২ বয়স : 22 লিঙ্গ : মহিলা	CFM1305606 ফটো উপলব্ধ	# 876 নাম : এনলা বসুমতাৰী পিতাৰ নাম: নগেন বসুমতাৰী ঘৰ নং : ২৭২ বয়স : 63 লিঙ্গ : পুৰুষ	CFM1861547 ফটো উপলব্ধ
877 নাম : দেবেন বসুমতাৰী পিতাৰ নাম: বিনীৰাম বসুমতাৰী ঘৰ নং : ২৭২ বয়স : 58 লিঙ্গ : পুৰুষ	CFM0071126 ফটো উপলব্ধ	878 নাম : নলিনি বসুমতাৰী স্বামীৰ নাম: দেবেন বসুমতাৰী ঘৰ নং : ২৭২ বয়স : 44 লিঙ্গ : মহিলা	CFM1860408 ফটো উপলব্ধ	879 নাম : মউচী বসুমতাৰী স্বামীৰ নাম: অনলা বসুমতাৰী ঘৰ নং : 272 বয়স : 40 লিঙ্গ : মহিলা	CFM1261106 ফটো উপলব্ধ
880 নাম : গালা বসুমতাৰী পিতাৰ নাম: হৌলোন বসুমতাৰী ঘৰ নং : 272 বয়স : 35 লিঙ্গ : পুৰুষ	CFM1261114 ফটো উপলব্ধ	881 নাম : মিন বড়ো স্বামীৰ নাম: ৰাজু বড়ো ঘৰ নং : ২৭৩ বয়স : 39 লিঙ্গ : মহিলা	CFM1860419 ফটো উপলব্ধ	882 নাম : ৰাজু বড়ো পিতাৰ নাম: থদৈন বড়ো ঘৰ নং : ২৭৩ বয়স : 36 লিঙ্গ : পুৰুষ	CFM0071456 ফটো উপলব্ধ
883 নাম : লিহু বড়ো পিতাৰ নাম: ৰাজু বড়ো ঘৰ নং : 273 বয়স : 21 লিঙ্গ : পুৰুষ	UUI0089490 ফটো উপলব্ধ	884 নাম : ৰবি বসুমতাৰী পিতাৰ নাম: ঠৈপ্ৰা বসুমতাৰী ঘৰ নং : ২৭৪ বয়স : 68 লিঙ্গ : পুৰুষ	CFM0071589 ফটো উপলব্ধ	885 নাম : ধৰনী বসুমতাৰী পিতাৰ নাম: ৰবি বসুমতাৰী ঘৰ নং : 274 বয়স : 51 লিঙ্গ : পুৰুষ	CFM0188516 ফটো উপলব্ধ
886 নাম : চম্পা বসুমতাৰী স্বামীৰ নাম: ধৰনী বসুমতাৰী ঘৰ নং : ২৭৪ বয়স : 41 লিঙ্গ : মহিলা	CFM1861149 ফটো উপলব্ধ	887 নাম : প্ৰভাত ব্ৰহ্ম পিতাৰ নাম: কমলা কান্ত ব্ৰহ্ম ঘৰ নং : 275 বয়স : 52 লিঙ্গ : পুৰুষ	CFM0188607 ফটো উপলব্ধ	888 নাম : চিত্ৰি ব্ৰহ্ম স্বামীৰ নাম: প্ৰভাত ব্ৰহ্ম ঘৰ নং : ২৭৫ বয়স : 47 লিঙ্গ : মহিলা	CFM1860599 ফটো উপলব্ধ
889 নাম : মাগন ব্ৰহ্ম পিতাৰ নাম: প্ৰভাত ব্ৰহ্ম ঘৰ নং : 275 বয়স : 28 লিঙ্গ : পুৰুষ	CFM0188698 ফটো উপলব্ধ	890 নাম : বিশ্বনাথ ব্ৰহ্ম পিতাৰ নাম: প্ৰভাত ব্ৰহ্ম ঘৰ নং : ২৭৫ বয়স : 25 লিঙ্গ : মহিলা	CFM0309195 ফটো উপলব্ধ	891 নাম : বিক্ৰম বসুমতাৰী পিতাৰ নাম: গালা বসুমতাৰী ঘৰ নং : ২৭৬ বয়স : 55 লিঙ্গ : পুৰুষ	CFM0071936 ফটো উপলব্ধ
892 নাম : সৌমশ্ৰী বসুমতাৰী স্বামীৰ নাম: বিক্ৰম বসুমতাৰী ঘৰ নং : ২৭৬ বয়স : 47 লিঙ্গ : মহিলা	CFM1860395 ফটো উপলব্ধ	893 নাম : ডানীল বসুমতাৰী পিতাৰ নাম: বিক্ৰম বসুমতাৰী ঘৰ নং : ২৭৬ বয়স : 36 লিঙ্গ : পুৰুষ	CFM0071985 ফটো উপলব্ধ	894 নাম : বিবাৰী বসুমতাৰী স্বামীৰ নাম: ডালিন বসুমতাৰী ঘৰ নং : ২৭৬ বয়স : 34 লিঙ্গ : মহিলা	CFM1860602 ফটো উপলব্ধ
895 নাম : বিৰখাং বসুমতাৰী পিতাৰ নাম: বিক্ৰী বসুমতাৰী ঘৰ নং : 276 বয়স : 29 লিঙ্গ : পুৰুষ	CFM0188755 ফটো উপলব্ধ	S 896 নাম : ৰমেশ বসুমতাৰী পিতাৰ নাম: কঙ্গী বসুমতাৰী ঘৰ নং : ২৭৭ বয়স : 76 লিঙ্গ : পুৰুষ	CFM0072058 ফটো উপলব্ধ	S 897 নাম : সৌমশ্ৰী বসুমতাৰী স্বামীৰ নাম: ৰমেশ বসুমতাৰী ঘৰ নং : ২৭৭ বয়স : 60 লিঙ্গ : মহিলা	CFM1860384 ফটো উপলব্ধ
898 নাম : লাচিত বড়ো পিতাৰ নাম: ৰমেশ বড়ো ঘৰ নং : 277 বয়স : 37 লিঙ্গ : পুৰুষ	CFM0189019 ফটো উপলব্ধ	# 899 নাম : চিমাং বড়ো স্বামীৰ নাম: লাচিত বড়ো ঘৰ নং : 277 বয়স : 27 লিঙ্গ : মহিলা	CFM1861105 ফটো উপলব্ধ	900 নাম : সঞ্জিত বৰো পিতাৰ নাম: ৰমেশ বৰো ঘৰ নং : 277 বয়স : 28 লিঙ্গ : পুৰুষ	UUI0106849 ফটো উপলব্ধ



901 নাম : অন্নগাৰু বড়ো স্বামীৰ নাম : কামাল বড়ো ঘৰ নং : 278 বয়স : 42 লিঙ্গ : মহিলা	LQW0009850 ফটো উপলব্ধ	902 নাম : আব্দুল বড়ো পিতাৰ নাম : কানাই বড়ো ঘৰ নং : 295 বয়স : 50 লিঙ্গ : পুৰুষ	CFM0072488 ফটো উপলব্ধ	# 903 নাম : মঞ্জু বড়ো স্বামীৰ নাম : আকুল বড়ো ঘৰ নং : হাউচ নো 279কা বয়স : 47 লিঙ্গ : মহিলা	CFM1861116 ফটো উপলব্ধ
904 নাম : বান বাৰো স্বামীৰ নাম : নিপু বড়ো ঘৰ নং : 279 বয়স : 34 লিঙ্গ : মহিলা	CFM0502146 ফটো উপলব্ধ	# 905 নাম : নিপু বৰো পিতাৰ নাম : আকুল বড়ো ঘৰ নং : 280আ বয়স : 30 লিঙ্গ : পুৰুষ	CFM0072579 ফটো উপলব্ধ	906 নাম : বিদ্যাংশী বড়ো স্বামীৰ নাম : বতন বড়ো ঘৰ নং : 279 বয়স : 30 লিঙ্গ : মহিলা	UUI0032920 ফটো উপলব্ধ
907 নাম : শ্ৰীমতী বসুমতাৰী স্বামীৰ নাম : বতন বড়ো ঘৰ নং : 295 বয়স : 25 লিঙ্গ : মহিলা	CFM0312181 ফটো উপলব্ধ	# 908 নাম : যশী বড়ো পিতাৰ নাম : বমেশ বড়ো ঘৰ নং : 280 বয়স : 25 লিঙ্গ : পুৰুষ	CFM0312363 ফটো উপলব্ধ	909 নাম : জনাকী বড়ো পিতাৰ নাম : শনিৰাম বড়ো ঘৰ নং : 279 বয়স : 19 লিঙ্গ : মহিলা	UUI0145136 ফটো উপলব্ধ
R 910 নাম : জোনাকী বড়ো পিতাৰ নাম : শনিৰাম বড়ো ঘৰ নং : 279 বয়স : 19 লিঙ্গ : মহিলা	UUI0145599 ফটো উপলব্ধ	911 নাম : খবশী নাৰ্জাৰী স্বামীৰ নাম : বাংবুলা নাৰ্জাৰী ঘৰ নং : 281 বয়স : 59 লিঙ্গ : মহিলা	CFM1861127 ফটো উপলব্ধ	912 নাম : মহিমা বড়ো স্বামীৰ নাম : ধনঞ্জয় বসুমতাৰী ঘৰ নং : 281 বয়স : 39 লিঙ্গ : মহিলা	UUI0040725 ফটো উপলব্ধ
913 নাম : ধনঞ্জয় বসুমতাৰী পিতাৰ নাম : বৰ্জনািকান্ত বসুমতাৰী ঘৰ নং : 281 বয়স : 36 লিঙ্গ : পুৰুষ	UUI0040766 ফটো উপলব্ধ	914 নাম : বুপাঞ্জলী নাৰ্জাৰী পিতাৰ নাম : বাংবুলা নাৰ্জাৰী ঘৰ নং : 281 বয়স : 33 লিঙ্গ : মহিলা	CFM1860271 ফটো উপলব্ধ	915 নাম : আমেৰিকান নাৰ্জাৰী পিতাৰ নাম : বাংবুলা নাৰ্জাৰী ঘৰ নং : 281 বয়স : 33 লিঙ্গ : পুৰুষ	CFM0189597 ফটো উপলব্ধ
916 নাম : মাইদাংশী নাৰ্জাৰী স্বামীৰ নাম : আমিৰথান নাৰ্জাৰী ঘৰ নং : 281 বয়স : 32 লিঙ্গ : মহিলা	CFM0073288 ফটো উপলব্ধ	917 নাম : অঞ্জলী নাৰ্জাৰী স্বামীৰ নাম : বঞ্জয় নাৰ্জাৰী ঘৰ নং : 281 বয়স : 30 লিঙ্গ : মহিলা	UUI0097766 ফটো উপলব্ধ	918 নাম : বাঞ্জয় নাৰ্জাৰী পিতাৰ নাম : বাংবুলা নাৰ্জাৰী ঘৰ নং : 281 বয়স : 28 লিঙ্গ : পুৰুষ	CFM0189605 ফটো উপলব্ধ
919 নাম : অনিল শ্বৰগিয়াৰী পিতাৰ নাম : গান্দা শ্বৰগিয়াৰী ঘৰ নং : 282 বয়স : 44 লিঙ্গ : পুৰুষ	CFM0189647 ফটো উপলব্ধ	920 নাম : চুনাইশী শ্বৰগিয়াৰী স্বামীৰ নাম : অনিল শ্বৰগিয়াৰী ঘৰ নং : 282 বয়স : 42 লিঙ্গ : মহিলা	CFM1861092 ফটো উপলব্ধ	921 নাম : কান্দী ব্ৰহ্ম স্বামীৰ নাম : প্ৰতাপ ব্ৰহ্ম ঘৰ নং : 283 বয়স : 60 লিঙ্গ : মহিলা	CFM1861752 ফটো উপলব্ধ
922 নাম : মুনিন ব্ৰহ্ম পিতাৰ নাম : প্ৰতাপ ব্ৰহ্ম ঘৰ নং : 283 বয়স : 45 লিঙ্গ : পুৰুষ	CFM0073528 ফটো উপলব্ধ	923 নাম : বিবাবী ব্ৰহ্ম স্বামীৰ নাম : মুনিন ব্ৰহ্ম ঘৰ নং : 283 বয়স : 39 লিঙ্গ : মহিলা	CFM1861069 ফটো উপলব্ধ	924 নাম : মেগ্লাম ৰামছিয়াৰী পিতাৰ নাম : জিউৰাম ৰামছিয়াৰী ঘৰ নং : 284 বয়স : 64 লিঙ্গ : পুৰুষ	CFM0189738 ফটো উপলব্ধ
925 নাম : লান্দী ৰামছিয়াৰী স্বামীৰ নাম : মেগ্লাম ৰামছিয়াৰী ঘৰ নং : 284 বয়স : 52 লিঙ্গ : মহিলা	CFM1861365 ফটো উপলব্ধ	926 নাম : দিপক ৰামছিয়াৰী পিতাৰ নাম : মেগ্লাম ৰামছিয়াৰী ঘৰ নং : 284 বয়স : 33 লিঙ্গ : পুৰুষ	CFM0189829 ফটো উপলব্ধ	927 নাম : পাহাৰী ৰামছিয়াৰী স্বামীৰ নাম : দীপক ৰামছিয়াৰী ঘৰ নং : 284 বয়স : 29 লিঙ্গ : মহিলা	CFM0189837 ফটো উপলব্ধ
928 নাম : মঞ্জু মুছাহাৰী স্বামীৰ নাম : অৰাবিন মুছাহাৰী ঘৰ নং : 285 বয়স : 62 লিঙ্গ : মহিলা	CFM1861309 ফটো উপলব্ধ	929 নাম : বিপুল মুছাহাৰী পিতাৰ নাম : অৰাবিন বসুমতাৰী ঘৰ নং : 285 বয়স : 47 লিঙ্গ : পুৰুষ	CFM0189878 ফটো উপলব্ধ	930 নাম : বিকুল মুছাহাৰী পিতাৰ নাম : অৰাবিন মুছাহাৰী ঘৰ নং : 285 বয়স : 35 লিঙ্গ : পুৰুষ	CFM0073908 ফটো উপলব্ধ



# 931 নাম : বমিতা মোছাহাৰী স্বামীৰ নাম: বিকুল মোছাহাৰী ঘৰ নং : 285 এ বয়স : 31 লিঙ্গ : মহিলা	CFM0073965 ফটো উপলব্ধ	932 নাম : বাজীব মুছাহাৰী পিতাৰ নাম: অৰাবিন্দ মুছাহাৰী ঘৰ নং : 285 বয়স : 30 লিঙ্গ : পুৰুষ	CFM0073999 ফটো উপলব্ধ	933 নাম : কলি ৰামছিয়াৰী স্বামীৰ নাম: বগা ৰামছিয়াৰী ঘৰ নং : 286 বয়স : 57 লিঙ্গ : মহিলা	CFM1861070 ফটো উপলব্ধ
934 নাম : গুনেশ্বৰী বড়ো স্বামীৰ নাম: লুনি বড়ো ঘৰ নং : 289 বয়স : 54 লিঙ্গ : মহিলা	CFM1860373 ফটো উপলব্ধ	935 নাম : মন্তু বড়ো পিতাৰ নাম: বগা বড়ো ঘৰ নং : 288 বয়স : 42 লিঙ্গ : পুৰুষ	CFM1135136 ফটো উপলব্ধ	936 নাম : মনজ বড়ো স্বামীৰ নাম: মন্তু বড়ো ঘৰ নং : 288 বয়স : 36 লিঙ্গ : মহিলা	CFM1135359 ফটো উপলব্ধ
937 নাম : গৌচৌম বড়ো স্বামীৰ নাম: বৃধু বড়ো ঘৰ নং : 289 বয়স : 57 লিঙ্গ : মহিলা	CFM1861285 ফটো উপলব্ধ	938 নাম : সন্তোষ ৰাম বড়ো পিতাৰ নাম: বৃধু ৰাম বড়ো ঘৰ নং : 289 বয়স : 32 লিঙ্গ : পুৰুষ	CFM0190199 ফটো উপলব্ধ	939 নাম : লালিতা বড়ো পিতাৰ নাম: গুদু ৰাম বড়ো ঘৰ নং : 289 বয়স : 31 লিঙ্গ : মহিলা	CFM0074518 ফটো উপলব্ধ
940 নাম : মৰমী বড়ো স্বামীৰ নাম: সন্তোষ ৰাম বড়ো ঘৰ নং : 289 বয়স : 30 লিঙ্গ : মহিলা	CFM0190249 ফটো উপলব্ধ	941 নাম : বিনু বড়ো পিতাৰ নাম: বৃধুৰাম বড়ো ঘৰ নং : 289 বয়স : 25 লিঙ্গ : মহিলা	CFM0307736 ফটো উপলব্ধ	942 নাম : মাকনী গয়াৰী স্বামীৰ নাম: দেঠন গয়াৰী ঘৰ নং : 290 বয়স : 24 লিঙ্গ : মহিলা	CFM0373746 ফটো উপলব্ধ
943 নাম : লাচিত নাৰ্জাৰী পিতাৰ নাম: কায়া নাৰ্জাৰী ঘৰ নং : 291 বয়স : 50 লিঙ্গ : পুৰুষ	CFM1861730 ফটো উপলব্ধ	944 নাম : পদমি নাৰ্জাৰী স্বামীৰ নাম: লাচিত নাৰ্জাৰী ঘৰ নং : 291 বয়স : 45 লিঙ্গ : মহিলা	CFM1861081 ফটো উপলব্ধ	945 নাম : বিনোদ নাৰ্জাৰী পিতাৰ নাম: লাচিত নাৰ্জাৰী ঘৰ নং : 291 বয়স : 29 লিঙ্গ : পুৰুষ	CFM0408625 ফটো উপলব্ধ
946 নাম : এবোন নাৰ্জাৰী পিতাৰ নাম: লাচিত নাৰ্জাৰী ঘৰ নং : 291 বয়স : 27 লিঙ্গ : পুৰুষ	CFM0307660 ফটো উপলব্ধ	947 নাম : বিনয় নাৰ্জাৰী পিতাৰ নাম: লাচিত নাৰ্জাৰী ঘৰ নং : 291 বয়স : 23 লিঙ্গ : পুৰুষ	UUI0048322 ফটো উপলব্ধ	948 নাম : গোপাল নাৰ্জাৰী পিতাৰ নাম: ৰঞ্জন নাৰ্জাৰী ঘৰ নং : 293 বয়স : 45 লিঙ্গ : পুৰুষ	CFM1861707 ফটো উপলব্ধ
S 949 নাম : গীতা নাৰ্জাৰী স্বামীৰ নাম: গোপাল নাৰ্জাৰী ঘৰ নং : 293 বয়স : 36 লিঙ্গ : মহিলা	CFM0075788 ফটো উপলব্ধ	950 নাম : সমাইনা নাৰ্জাৰী পিতাৰ নাম: গজেন নাৰ্জাৰী ঘৰ নং : 293 বয়স : 20 লিঙ্গ : মহিলা	UUI0113159 ফটো উপলব্ধ	951 নাম : ৰঞ্জন নাৰ্জাৰী পিতাৰ নাম: নাগাউ নাৰ্জাৰী ঘৰ নং : 298 বয়স : 75 লিঙ্গ : পুৰুষ	CFM0075887 ফটো উপলব্ধ
S 952 নাম : আগিনী নাৰ্জাৰী স্বামীৰ নাম: ৰঞ্জন নাৰ্জাৰী ঘৰ নং : 294 বয়স : 67 লিঙ্গ : মহিলা	CFM1861376 ফটো উপলব্ধ	953 নাম : কৃষ্ণ নাৰ্জাৰী পিতাৰ নাম: ৰঞ্জন নাৰ্জাৰী ঘৰ নং : 294 বয়স : 43 লিঙ্গ : পুৰুষ	CFM0191189 ফটো উপলব্ধ	954 নাম : চৰিতা নাৰ্জাৰী স্বামীৰ নাম: কৃষ্ণ নাৰ্জাৰী ঘৰ নং : 298 বয়স : 39 লিঙ্গ : মহিলা	CFM0075895 ফটো উপলব্ধ
955 নাম : গজেন নাৰ্জাৰী পিতাৰ নাম: ৰঞ্জন নাৰ্জাৰী ঘৰ নং : 295 বয়স : 44 লিঙ্গ : পুৰুষ	CFM0191239 ফটো উপলব্ধ	956 নাম : দুলৰ নাৰ্জাৰী স্বামীৰ নাম: গজেন নাৰ্জাৰী ঘৰ নং : 295 বয়স : 42 লিঙ্গ : মহিলা	CFM1860771 ফটো উপলব্ধ	957 নাম : মানামতি মুছাহাৰী স্বামীৰ নাম: বাজীব মুছাহাৰী ঘৰ নং : 295 বয়স : 31 লিঙ্গ : মহিলা	CFM0076059 ফটো উপলব্ধ
958 নাম : দক্ষৰংগ নাৰ্জাৰী পিতাৰ নাম: গোজেন নাৰ্জাৰী ঘৰ নং : 295 বয়স : 22 লিঙ্গ : পুৰুষ	CFM1254309 ফটো উপলব্ধ	959 নাম : কস্তী বড়ো পিতাৰ নাম: বগা বড়ো ঘৰ নং : 296 বয়স : 48 লিঙ্গ : পুৰুষ	CFM0191288 ফটো উপলব্ধ	960 নাম : দিনালী বড়ো স্বামীৰ নাম: কান্তী বড়ো ঘৰ নং : 296 বয়স : 42 লিঙ্গ : মহিলা	CFM1861296 ফটো উপলব্ধ



961 নাম : শোমশ্ৰী বড়ো পিতাৰ নাম: বগা বড়ো ঘৰ নং : 296 বয়স : 22 লিঙ্গ : মহিলা	UU10113050 ফটো উপলব্ধ	S 962 নাম : ডলী দাস পিতাৰ নাম: পোপাল দাস ঘৰ নং : 296 বয়স : 20 লিঙ্গ : মহিলা	UU10061754 ফটো উপলব্ধ	963 নাম : দৈমালু বড়ো পিতাৰ নাম: কান্তী বড়ো ঘৰ নং : 296 বয়স : 20 লিঙ্গ : পুৰুষ	UU10113183 ফটো উপলব্ধ
964 নাম : কাজলী ব্ৰহ্ম স্বামীৰ নাম: সমেশ্বৰ বসুমতাৰী ঘৰ নং : 297 বয়স : 25 লিঙ্গ : মহিলা	CFM1168806 ফটো উপলব্ধ	965 নাম : দিদৌম বসুমতাৰী পিতাৰ নাম: বেদীং বসুমতাৰী ঘৰ নং : 298 বয়স : 49 লিঙ্গ : পুৰুষ	CFM1861718 ফটো উপলব্ধ	966 নাম : বেদে বসুমতাৰী স্বামীৰ নাম: দিদৌম বসুমতাৰী ঘৰ নং : 298 বয়স : 39 লিঙ্গ : মহিলা	CFM1860737 ফটো উপলব্ধ
967 নাম : সঞ্জয় নাৰ্জাৰী পিতাৰ নাম: কৃষ্ণ নাৰ্জাৰী ঘৰ নং : 298 বয়স : 23 লিঙ্গ : পুৰুষ	UU10142000 ফটো উপলব্ধ	968 নাম : নিজেৌম বসুমতাৰী পিতাৰ নাম: দিদৌম বসুমতাৰী ঘৰ নং : 298 বয়স : 21 লিঙ্গ : পুৰুষ	UU10119677 ফটো উপলব্ধ	969 নাম : মালা নাৰ্জাৰী পিতাৰ নাম: কৃষ্ণ নাৰ্জাৰী ঘৰ নং : 298 বয়স : 19 লিঙ্গ : মহিলা	UU10141986 ফটো উপলব্ধ
970 নাম : দোৱা বসুমতাৰী পিতাৰ নাম: বিনী ৰাম বসুমতাৰী ঘৰ নং : 299 বয়স : 54 লিঙ্গ : পুৰুষ	CFM0191486 ফটো উপলব্ধ	971 নাম : ডুলৰ বসুমতাৰী স্বামীৰ নাম: গৌৱা বসুমতাৰী ঘৰ নং : 299 বয়স : 52 লিঙ্গ : মহিলা	CFM1860840 ফটো উপলব্ধ	972 নাম : মংগল বসুমতাৰী পিতাৰ নাম: গৱী বসুমতাৰী ঘৰ নং : 299 বয়স : 33 লিঙ্গ : পুৰুষ	CFM0076299 ফটো উপলব্ধ
973 নাম : সুদেম বসুমতাৰী স্বামীৰ নাম: মংগল বসুমতাৰী ঘৰ নং : 299 বয়স : 32 লিঙ্গ : মহিলা	CFM1860500 ফটো উপলব্ধ	R 974 নাম : জাবৌ বসুমতাৰী স্বামীৰ নাম: দেবেন বসুমতাৰী ঘৰ নং : 300 বয়স : 57 লিঙ্গ : মহিলা	CFM1860431 ফটো উপলব্ধ	S 975 নাম : হাংমাশ্ৰী বসুমতাৰী স্বামীৰ নাম: গজেন বসুমতাৰী ঘৰ নং : 300 বয়স : 38 লিঙ্গ : মহিলা	CFM1860486 ফটো উপলব্ধ
976 নাম : কঞ্জ নাৰ্জাৰী স্বামীৰ নাম: ৰাজীৱ নাৰ্জাৰী ঘৰ নং : 300 বয়স : 37 লিঙ্গ : মহিলা	CGJ0351122 ফটো উপলব্ধ	977 নাম : ৰাজীৱ নাৰ্জাৰী পিতাৰ নাম: সন্ধিআ নাৰ্জাৰী ঘৰ নং : 300 বয়স : 35 লিঙ্গ : পুৰুষ	CFM1229871 ফটো উপলব্ধ	R 978 নাম : গজেন বসুমতাৰী পিতাৰ নাম: দেবেন বসুমতাৰী ঘৰ নং : 300 বয়স : 33 লিঙ্গ : পুৰুষ	CFM0077537 ফটো উপলব্ধ
979 নাম : জন গয়াৰী পিতাৰ নাম: কৃষ্ণ গয়াৰী ঘৰ নং : 300 বয়স : 21 লিঙ্গ : পুৰুষ	UU10020610 ফটো উপলব্ধ	980 নাম : দিপকু বড়ো পিতাৰ নাম: ভাবিত বড়ো ঘৰ নং : 301 বয়স : 48 লিঙ্গ : পুৰুষ	CFM1861934 ফটো উপলব্ধ	981 নাম : শৰত বসুমতাৰী পিতাৰ নাম: ৰবি বসুমতাৰী ঘৰ নং : 301 বয়স : 43 লিঙ্গ : পুৰুষ	CFM0077636 ফটো উপলব্ধ
982 নাম : ভবানী বসুমতাৰী স্বামীৰ নাম: শৰত বসুমতাৰী ঘৰ নং : 301 বয়স : 38 লিঙ্গ : মহিলা	CFM1861207 ফটো উপলব্ধ	983 নাম : জালি ৰাম্চিআৰী পিতাৰ নাম: লখেশ্বৰ ৰাম্চিআৰী ঘৰ নং : 302 বয়স : 68 লিঙ্গ : পুৰুষ	CFM0077859 ফটো উপলব্ধ	R 984 নাম : কামেশ্বৰী ৰাম্চিআৰী স্বামীৰ নাম: জালিৰাম ৰাম্চিআৰী ঘৰ নং : 302 বয়স : 60 লিঙ্গ : মহিলা	CFM1860522 ফটো উপলব্ধ
985 নাম : বুদ্ধেশ্বৰ ৰাম্চিআৰী পিতাৰ নাম: জালি ৰাম্চিআৰী ঘৰ নং : 303 বয়স : 45 লিঙ্গ : পুৰুষ	CFM0192468 ফটো উপলব্ধ	986 নাম : মঞ্জু ৰাম্চিআৰী স্বামীৰ নাম: বুদ্ধি ৰাম্চিআৰী ঘৰ নং : 303 বয়স : 38 লিঙ্গ : মহিলা	CFM1860613 ফটো উপলব্ধ	987 নাম : জৌতদাও ৰাম্চিআৰী পিতাৰ নাম: বানেশ্বৰ ৰাম্চিআৰী ঘৰ নং : 308 বয়স : 36 লিঙ্গ : পুৰুষ	CFM1861514 ফটো উপলব্ধ
988 নাম : পূৰ্ণিমা ৰাম্চিআৰী স্বামীৰ নাম: জৌতদাও ৰাম্চিআৰী ঘৰ নং : 308 বয়স : 34 লিঙ্গ : মহিলা	CFM1861274 ফটো উপলব্ধ	989 নাম : ৰোহিনী ৰাম্চিআৰী স্বামীৰ নাম: বানেশ্বৰ ৰাম্চিআৰী ঘৰ নং : 308 বয়স : 54 লিঙ্গ : মহিলা	CFM1861230 ফটো উপলব্ধ	990 নাম : বানেশ্বৰ ৰাম্চিআৰী পিতাৰ নাম: অৰবিন্দ ৰাম্চিআৰী ঘৰ নং : 308 বয়স : 54 লিঙ্গ : পুৰুষ	CFM0078345 ফটো উপলব্ধ



991 নাম : বৃধ ৰাশ্চিআৰী পিতাৰ নাম: বানেশ্বৰ ৰামছিয়াৰী ঘৰ নং : 305 বয়স : 34 লিঙ্গ : পুৰুষ	CFM1861956 ফটো উপলব্ধ	992 নাম : সোমখোৰ ৰামছিয়াৰী পিতাৰ নাম: বানেশ্বৰ ৰামছিয়াৰী ঘৰ নং : 305 বয়স : 27 লিঙ্গ : পুৰুষ	CFM0192625 ফটো উপলব্ধ	993 নাম : সুজিলা ৰামছিয়াৰী পিতাৰ নাম: বৃধ ৰামছিয়াৰী ঘৰ নং : 305 বয়স : 27 লিঙ্গ : মহিলা	CFM0150334 ফটো উপলব্ধ
994 নাম : সুনিতা ৰামছিয়াৰী স্বামীৰ নাম: সোমখোৰ ৰামছিয়াৰী ঘৰ নং : 305 বয়স : 26 লিঙ্গ : মহিলা	UUI0019620 ফটো উপলব্ধ	995 নাম : অভয় দেউৰি পিতাৰ নাম: লোহিত দেউৰি ঘৰ নং : 306 বয়স : 45 লিঙ্গ : পুৰুষ	CFM0078485 ফটো উপলব্ধ	996 নাম : ৰনিমা বড়ো স্বামীৰ নাম: অভয় বড়ো ঘৰ নং : 306 বয়স : 40 লিঙ্গ : মহিলা	CFM1861218 ফটো উপলব্ধ
997 নাম : ৰাতুল দেউৰী পিতাৰ নাম: অভয় দেউৰী ঘৰ নং : 306 বয়স : 23 লিঙ্গ : পুৰুষ	CFM7192982 ফটো উপলব্ধ	998 নাম : আনাও বড়ো স্বামীৰ নাম: চৰত বড়ো ঘৰ নং : 307 বয়স : 77 লিঙ্গ : মহিলা	CFM1861401 ফটো উপলব্ধ	999 নাম : কালি বৰো স্বামীৰ নাম: বগা বৰো ঘৰ নং : 307 বয়স : 48 লিঙ্গ : মহিলা	UUI0066290 ফটো উপলব্ধ
1000 নাম : বগা বড়ো পিতাৰ নাম: শৰত বড়ো ঘৰ নং : 309 বয়স : 44 লিঙ্গ : পুৰুষ	CFM0078535 ফটো উপলব্ধ	1001 নাম : চুকেশ্বৰ বড়ো পিতাৰ নাম: বাগা বড়ো ঘৰ নং : 307 বয়স : 32 লিঙ্গ : পুৰুষ	CFM0192757 ফটো উপলব্ধ	1002 নাম : জিমীতা বোৰো স্বামীৰ নাম: সুকেশ্বৰ বোৰো ঘৰ নং : 307 বয়স : 30 লিঙ্গ : মহিলা	CFM0356964 ফটো উপলব্ধ
1003 নাম : মনেশ্বৰ বৰো পিতাৰ নাম: বগা বৰো ঘৰ নং : 307 বয়স : 21 লিঙ্গ : পুৰুষ	UUI0027136 ফটো উপলব্ধ	1004 নাম : লুটপী বড়ো স্বামীৰ নাম: বিক্রম বড়ো ঘৰ নং : 308 বয়স : 43 লিঙ্গ : মহিলা	CFM1861398 ফটো উপলব্ধ	1005 নাম : বিক্রম বড়ো পিতাৰ নাম: শৰত বড়ো ঘৰ নং : 308 বয়স : 42 লিঙ্গ : পুৰুষ	CFM0078626 ফটো উপলব্ধ
1006 নাম : খনেশ্বৰ বৰো পিতাৰ নাম: বিক্রম বৰো ঘৰ নং : 308 বয়স : 20 লিঙ্গ : পুৰুষ	UUI0061895 ফটো উপলব্ধ	1007 নাম : দৰেন বসুমতাৰী পিতাৰ নাম: অনেকেৰ বসুমতাৰী ঘৰ নং : 309 বয়স : 62 লিঙ্গ : পুৰুষ	CFM0078709 ফটো উপলব্ধ	1008 নাম : সুয়গ বসুমতাৰী পিতাৰ নাম: দাৰেন বসুমতাৰী ঘৰ নং : 309 বয়স : 27 লিঙ্গ : পুৰুষ	CFM0192815 ফটো উপলব্ধ
1009 নাম : স্নোসমী বসুমতাৰী পিতাৰ নাম: দৰেন বসুমতাৰী ঘৰ নং : 309 বয়স : 26 লিঙ্গ : মহিলা	CFM0311670 ফটো উপলব্ধ	1010 নাম : হদস্তী বসুমতাৰী স্বামীৰ নাম: সুজুক বসুমতাৰী ঘৰ নং : 309 বয়স : 25 লিঙ্গ : মহিলা	CFM0311530 ফটো উপলব্ধ	1011 নাম : ধিৰেন বড়ো পিতাৰ নাম: থলা বড়ো ঘৰ নং : 311 বয়স : 59 লিঙ্গ : পুৰুষ	CFM0148981 ফটো উপলব্ধ
1012 নাম : জুন বড়ো স্বামীৰ নাম: ধিৰেন বড়ো ঘৰ নং : 311 বয়স : 57 লিঙ্গ : মহিলা	CFM1861058 ফটো উপলব্ধ	1013 নাম : কাঞ্চনী বড়ো স্বামীৰ নাম: সৈডন বড়ো ঘৰ নং : 311 বয়স : 30 লিঙ্গ : মহিলা	UUI0025494 ফটো উপলব্ধ	1014 নাম : সৈডন বড়ো পিতাৰ নাম: ধিৰেন বড়ো ঘৰ নং : 311 বয়স : 27 লিঙ্গ : পুৰুষ	UUI0028944 ফটো উপলব্ধ
1015 নাম : কলা বড়ো পিতাৰ নাম: জগেন বড়ো ঘৰ নং : 312 বয়স : 84 লিঙ্গ : পুৰুষ	CFM0193177 ফটো উপলব্ধ	1016 নাম : হালিমা বড়ো স্বামীৰ নাম: কালা বড়ো ঘৰ নং : 312 বয়স : 44 লিঙ্গ : মহিলা	CFM1861047 ফটো উপলব্ধ	1017 নাম : সাবিত্ৰী গয়াৰী স্বামীৰ নাম: ৰংডউ গয়াৰী ঘৰ নং : 312 বয়স : 28 লিঙ্গ : মহিলা	CFM7177553 ফটো উপলব্ধ
1018 নাম : ধনজীত বড়ো পিতাৰ নাম: কালা বড়ো ঘৰ নং : 312 বয়স : 25 লিঙ্গ : পুৰুষ	CFM1273838 ফটো উপলব্ধ	1019 নাম : নগেন দৈমাৰী পিতাৰ নাম: চন্দ্ৰ কান্ত দৈমাৰী ঘৰ নং : 313 বয়স : 56 লিঙ্গ : পুৰুষ	CFM0193185 ফটো উপলব্ধ	1020 নাম : অনামিকা দৈমাৰী স্বামীৰ নাম: নগেন দৈমাৰী ঘৰ নং : 313 বয়স : 50 লিঙ্গ : মহিলা	CFM1861036 ফটো উপলব্ধ



1021 নাম : খৰ্গেশ্বৰ গয়াৰী পিতাৰ নাম: জগেন গয়াৰী ঘৰ নং : 313 বয়স : 38 লিঙ্গ : পুৰুষ	CFM1301357 ফটো উপলব্ধ	1022 নাম : ইকো বড়ো পিতাৰ নাম: দিগম্বৰ বড়ো ঘৰ নং : 313 বয়স : 31 লিঙ্গ : পুৰুষ	CFM1184316 ফটো উপলব্ধ	1023 নাম : ববিনা বড়ো স্বামীৰ নাম: ইকো বড়ো ঘৰ নং : 313 বয়স : 29 লিঙ্গ : মহিলা	CFM1184324 ফটো উপলব্ধ
1024 নাম : অবিন শ্বৰগিয়াৰী পিতাৰ নাম: দনদা শ্বৰগিয়াৰহী ঘৰ নং : 314 বয়স : 59 লিঙ্গ : পুৰুষ	CFM0193235 ফটো উপলব্ধ	1025 নাম : পখিলা শ্বৰ্গীয়াৰী স্বামীৰ নাম: অবিন শ্বৰ্গীয়াৰী ঘৰ নং : 318 বয়স : 47 লিঙ্গ : মহিলা	CFM1860997 ফটো উপলব্ধ	1026 নাম : স্বামী বনি শ্বৰ্গীয়াৰী পিতাৰ নাম: অবিন শ্বৰ্গীয়াৰী ঘৰ নং : 314 বয়স : 26 লিঙ্গ : মহিলা	CFM1151737 ফটো উপলব্ধ
1027 নাম : মঞ্জু নাৰ্জাৰী স্বামীৰ নাম: টিকেন নাৰ্জাৰী ঘৰ নং : 315 বয়স : 56 লিঙ্গ : মহিলা	CFM1861263 ফটো উপলব্ধ	R 1028 নাম : বংজালী বৰো স্বামীৰ নাম: মিথিংগা নাৰ্জাৰী ঘৰ নং : 315 বয়স : 26 লিঙ্গ : মহিলা	CFM7190127 ফটো উপলব্ধ	1029 নাম : বংজালী বৰো স্বামীৰ নাম: মিথিংগা নাৰ্জাৰী ঘৰ নং : 315 বয়স : 26 লিঙ্গ : মহিলা	CFM7190135 ফটো উপলব্ধ
1030 নাম : মীথিংগা নাৰ্জাৰি পিতাৰ নাম: টিকেন নাৰ্জাৰি ঘৰ নং : 315 বয়স : 25 লিঙ্গ : পুৰুষ	CFM0312702 ফটো উপলব্ধ	1031 নাম : বিনয় বড়ো পিতাৰ নাম: জগেন বড়ো ঘৰ নং : 319 বয়স : 40 লিঙ্গ : পুৰুষ	CFM0080028 ফটো উপলব্ধ	1032 নাম : পীংকু বড়ো স্বামীৰ নাম: বিনয় বড়ো ঘৰ নং : 319 বয়স : 36 লিঙ্গ : মহিলা	CFM1860931 ফটো উপলব্ধ
1033 নাম : বুপালি শ্বৰ্গীয়াৰী স্বামীৰ নাম: কলাৰাম শ্বৰ্গীয়াৰী ঘৰ নং : 318 বয়স : 51 লিঙ্গ : মহিলা	CFM1860986 ফটো উপলব্ধ	1034 নাম : শুক্ল শ্বৰ্গীয়াৰী পিতাৰ নাম: কলাৰাম সোৰগিয়াৰী ঘৰ নং : 318 বয়স : 32 লিঙ্গ : পুৰুষ	CFM0080218 ফটো উপলব্ধ	1035 নাম : সুকৰাম শ্বৰ্গীয়াৰী পিতাৰ নাম: কলাৰাম শ্বৰগিয়াৰী ঘৰ নং : 318 বয়স : 31 লিঙ্গ : পুৰুষ	CFM0193466 ফটো উপলব্ধ
1036 নাম : গিতা শ্বৰ্গীয়াৰী স্বামীৰ নাম: চুক্রাম শ্বৰগিয়াৰী ঘৰ নং : 318 বয়স : 28 লিঙ্গ : মহিলা	CFM0080176 ফটো উপলব্ধ	1037 নাম : জেম ব্ৰহ্ম পিতাৰ নাম: চনিৰাম ব্ৰহ্ম ঘৰ নং : 322 বয়স : 55 লিঙ্গ : পুৰুষ	CFM0081059 ফটো উপলব্ধ	1038 নাম : চোমে ব্ৰহ্ম স্বামীৰ নাম: গেম ব্ৰহ্ম ঘৰ নং : 322 বয়স : 47 লিঙ্গ : মহিলা	CFM1860862 ফটো উপলব্ধ
1039 নাম : বিংকু ব্ৰহ্ম স্বামীৰ নাম: গেম ব্ৰহ্ম ঘৰ নং : 322 বয়স : 37 লিঙ্গ : মহিলা	CFM1860964 ফটো উপলব্ধ	S 1040 নাম : যশোদা ব্ৰহ্ম পিতাৰ নাম: জেম ব্ৰহ্ম ঘৰ নং : 322 বয়স : 26 লিঙ্গ : মহিলা	CFM0315978 ফটো উপলব্ধ	1041 নাম : দুৰকা ব্ৰহ্ম পিতাৰ নাম: জেম ব্ৰহ্ম ঘৰ নং : 322 বয়স : 25 লিঙ্গ : পুৰুষ	CFM0278044 ফটো উপলব্ধ
1042 নাম : চুৰেন শ্বৰগিয়াৰী পিতাৰ নাম: আনানাদ শ্বৰগিয়াৰী ঘৰ নং : 323 বয়স : 50 লিঙ্গ : পুৰুষ	CFM0194225 ফটো উপলব্ধ	1043 নাম : দমোনন্তী শ্বৰ্গীয়াৰী স্বামীৰ নাম: সুৰেন শ্বৰ্গীয়াৰী ঘৰ নং : 323 বয়স : 42 লিঙ্গ : মহিলা	CFM1861252 ফটো উপলব্ধ	1044 নাম : অৰন শ্বৰ্গীয়াৰী পিতাৰ নাম: সুৰেন শ্বৰ্গীয়াৰী ঘৰ নং : 323 বয়স : 25 লিঙ্গ : পুৰুষ	CFM0409854 ফটো উপলব্ধ
1045 নাম : অনকুল শ্বৰ্গীয়াৰী পিতাৰ নাম: সুৰেন শ্বৰ্গীয়াৰী ঘৰ নং : 323 বয়স : 21 লিঙ্গ : পুৰুষ	UUI0008813 ফটো উপলব্ধ	1046 নাম : মটিন বসুমতাৰী পিতাৰ নাম: সনেশ্বৰ বসুমতাৰী ঘৰ নং : 328 বয়স : 42 লিঙ্গ : পুৰুষ	CFM1861694 ফটো উপলব্ধ	1047 নাম : পূৰ্ণিমা বসুমতাৰী স্বামীৰ নাম: মটিন বসুমতাৰী ঘৰ নং : 328 বয়স : 37 লিঙ্গ : মহিলা	CFM1860953 ফটো উপলব্ধ
1048 নাম : অৰ্জুন নাৰ্জাৰী পিতাৰ নাম: আনিল নাৰ্জাৰী ঘৰ নং : 325 বয়স : 34 লিঙ্গ : পুৰুষ	CFM1861581 ফটো উপলব্ধ	1049 নাম : জবা নাৰ্জাৰী স্বামীৰ নাম: অৰ্জুন নাৰ্জাৰী ঘৰ নং : 325 বয়স : 32 লিঙ্গ : মহিলা	CFM1861014 ফটো উপলব্ধ	1050 নাম : গনেশ ব্ৰহ্ম পিতাৰ নাম: লুদ্ৰ ব্ৰহ্ম ঘৰ নং : 326 বয়স : 21 লিঙ্গ : পুৰুষ	UUI0058065 ফটো উপলব্ধ



1051 নাম : বনেশ্বৰী গয়াৰী স্বামীৰ নাম: খগেন গয়াৰী ঘৰ নং : 329 বয়স : 72 লিঙ্গ : মহিলা	CFM1860884 ফটো উপলব্ধ	1052 নাম : অশোক গয়াৰী পিতাৰ নাম: খগেন গয়াৰী ঘৰ নং : 329 বয়স : 41 লিঙ্গ : পুৰুষ	CFM1861650 ফটো উপলব্ধ	1053 নাম : শচিন্দ্ৰ গয়াৰী পিতাৰ নাম: খগেন গয়াৰী ঘৰ নং : 327 বয়স : 41 লিঙ্গ : পুৰুষ	CFM0194589 ফটো উপলব্ধ
1054 নাম : শ্ৰেণ্ঠি গয়াৰী স্বামীৰ নাম: শচিন্দ্ৰ গয়াৰী ঘৰ নং : 329 বয়স : 38 লিঙ্গ : মহিলা	CFM1860895 ফটো উপলব্ধ	1055 নাম : পদমি গয়াৰী স্বামীৰ নাম: অশোক গয়াৰী ঘৰ নং : 329 বয়স : 35 লিঙ্গ : মহিলা	CFM1860908 ফটো উপলব্ধ	1056 নাম : দানেশ্বৰ নাৰ্জাৰী পিতাৰ নাম: টিকেন নাৰ্জাৰী ঘৰ নং : 328 বয়স : 44 লিঙ্গ : পুৰুষ	CFM1861683 ফটো উপলব্ধ
1057 নাম : নীলিমা নাৰ্জাৰী স্বামীৰ নাম: ডনেশ্বৰ নাৰ্জাৰী ঘৰ নং : 328 বয়স : 39 লিঙ্গ : মহিলা	CFM1860919 ফটো উপলব্ধ	1058 নাম : বিংকী নাৰ্জাৰী পিতাৰ নাম: ডনেশ্বৰ নাৰ্জাৰী ঘৰ নং : 328 বয়স : 22 লিঙ্গ : মহিলা	UUI0119826 ফটো উপলব্ধ	1059 নাম : বিংকী নাৰ্জাৰী পিতাৰ নাম: ডনেশ্বৰ নাৰ্জাৰী ঘৰ নং : 328 বয়স : 22 লিঙ্গ : মহিলা	UUI0151647 ফটো উপলব্ধ
1060 নাম : লাক্ষী বাসুমতী মাতৃৰ নাম: শেৰিজী বাসুমতী ঘৰ নং : 329 বয়স : 49 লিঙ্গ : পুৰুষ	CFM0194647 ফটো উপলব্ধ	1061 নাম : নীলিমা বাসুমতী স্বামীৰ নাম: লাক্ষী বাসুমতী ঘৰ নং : 329 বয়স : 40 লিঙ্গ : মহিলা	CFM1861025 ফটো উপলব্ধ	R 1062 নাম : বিজু বাসুমতী পিতাৰ নাম: লাক্ষী বাসুমতী ঘৰ নং : 329 বয়স : 23 লিঙ্গ : পুৰুষ	UUI0058784 ফটো উপলব্ধ
R 1063 নাম : নিজৰা বাসুমতী স্বামীৰ নাম: বিজু বাসুমতী ঘৰ নং : 329 বয়স : 20 লিঙ্গ : মহিলা	UUI0108589 ফটো উপলব্ধ	1064 নাম : গাইদে বাসুমতী স্বামীৰ নাম: নাৰায়ন বাসুমতী ঘৰ নং : 330 বয়স : 62 লিঙ্গ : মহিলা	CFM1860873 ফটো উপলব্ধ	1065 নাম : উৰ্মিলা বাসুমতী স্বামীৰ নাম: নিপেন বাসুমতী ঘৰ নং : 330 বয়স : 47 লিঙ্গ : মহিলা	CFM1860920 ফটো উপলব্ধ
1066 নাম : নিপেন বাসুমতী পিতাৰ নাম: নাৰায়ন বাসুমতী ঘৰ নং : 330 বয়স : 39 লিঙ্গ : পুৰুষ	CFM0195396 ফটো উপলব্ধ	1067 নাম : ফলেশ্বৰী বড়ো স্বামীৰ নাম: অজয় বড়ো ঘৰ নং : 331 বয়স : 42 লিঙ্গ : মহিলা	CFM1860179 ফটো উপলব্ধ	1068 নাম : অজয় বড়ো পিতাৰ নাম: বিৰেন বড়ো ঘৰ নং : 331 বয়স : 41 লিঙ্গ : পুৰুষ	CFM0081968 ফটো উপলব্ধ
1069 নাম : গোপী বৰো পিতাৰ নাম: অজয় বৰো ঘৰ নং : 331 বয়স : 22 লিঙ্গ : পুৰুষ	UUI0107763 ফটো উপলব্ধ	1070 নাম : বিনোদ দৈমাৰী পিতাৰ নাম: বৰ দৈমাৰী ঘৰ নং : 332 বয়স : 51 লিঙ্গ : পুৰুষ	CFM1861661 ফটো উপলব্ধ	1071 নাম : মালতী দৈমাৰী স্বামীৰ নাম: বিনোদ দৈমাৰী ঘৰ নং : 332 বয়স : 50 লিঙ্গ : মহিলা	CFM1860168 ফটো উপলব্ধ
#2 1072 নাম : জ্যোতী দৈমাৰী স্বামীৰ নাম: নিজেম দৈমাৰী ঘৰ নং : 332 বয়স : 34 লিঙ্গ : মহিলা	CFM1860839 ফটো উপলব্ধ	1073 নাম : বিংকু দৌমাৰী পিতাৰ নাম: বিনদ দৌমাৰী ঘৰ নং : 332 বয়স : 31 লিঙ্গ : পুৰুষ	CFM0082149 ফটো উপলব্ধ	1074 নাম : সোমখোৰ দৈমাৰী পিতাৰ নাম: বিনোদ দৈমাৰী ঘৰ নং : 332 বয়স : 31 লিঙ্গ : পুৰুষ	CFM0082099 ফটো উপলব্ধ
1075 নাম : মনোৰঞ্জন দৈমাৰী পিতাৰ নাম: বিনোদ দৈমাৰী ঘৰ নং : 332 বয়স : 30 লিঙ্গ : পুৰুষ	CFM1861978 ফটো উপলব্ধ	1076 নাম : কাৰ্তিক নাৰ্জাৰী মাতৃৰ নাম: উদিল নাৰ্জাৰী ঘৰ নং : 333 বয়স : 50 লিঙ্গ : পুৰুষ	CFM0082206 ফটো উপলব্ধ	1077 নাম : ধনশ্ৰী নাৰ্জাৰী স্বামীৰ নাম: কাৰ্তিক নাৰ্জাৰী ঘৰ নং : 333 বয়স : 42 লিঙ্গ : মহিলা	CFM1860782 ফটো উপলব্ধ
1078 নাম : প্ৰনয় নাৰ্জাৰী পিতাৰ নাম: কাৰ্তিক নাৰ্জাৰী ঘৰ নং : 333 বয়স : 28 লিঙ্গ : পুৰুষ	CFM0082339 ফটো উপলব্ধ	R 1079 নাম : কনিকা নাৰ্জাৰী পিতাৰ নাম: কাৰ্তিক নাৰ্জাৰী ঘৰ নং : 333 বয়স : 27 লিঙ্গ : মহিলা	CFM0082297 ফটো উপলব্ধ	1080 নাম : কৰণ নাৰ্জাৰী পিতাৰ নাম: কাৰ্তিক নাৰ্জাৰী ঘৰ নং : 333 বয়স : 25 লিঙ্গ : পুৰুষ	CFM0354415 ফটো উপলব্ধ



1081 নাম : প্রমোদ নাৰ্জাৰী পিতাৰ নাম: বাবুৰাম নাৰ্জাৰী ঘৰ নং : ৩৩৪ বয়স : 52 লিঙ্গ : পুৰুষ	CFM1861672 ফটো উপলব্ধ	1082 নাম : মহিমা নাৰ্জাৰী স্বামীৰ নাম: প্রমোদ নাৰ্জাৰী ঘৰ নং : ৩৩৪ বয়স : 47 লিঙ্গ : মহিলা	CFM1860942 ফটো উপলব্ধ	1083 নাম : সনশ্ৰী ব্ৰহ্ম স্বামীৰ নাম: সমখোৰ ব্ৰহ্ম ঘৰ নং : 334 বয়স : 30 লিঙ্গ : মহিলা	CFM1260025 ফটো উপলব্ধ
1084 নাম : শানচুমা নাৰ্জাৰী পিতাৰ নাম: প্রমদ নাৰ্জাৰী ঘৰ নং : 334 বয়স : 28 লিঙ্গ : পুৰুষ	CFM0195537 ফটো উপলব্ধ	1085 নাম : অনীতা মুশাহাৰী স্বামীৰ নাম: দীপাল মুশাহাৰী ঘৰ নং : 335 বয়স : 36 লিঙ্গ : মহিলা	CFM0418533 ফটো উপলব্ধ	1086 নাম : লখনু ব্ৰহ্ম পিতাৰ নাম: বুধোবৰ ব্ৰহ্ম ঘৰ নং : ৩৩৬ বয়স : 52 লিঙ্গ : পুৰুষ	CFM1861945 ফটো উপলব্ধ
1087 নাম : বুধবাৰী ব্ৰহ্ম স্বামীৰ নাম: লক্ষন ব্ৰহ্ম ঘৰ নং : ৩৩৬ বয়স : 44 লিঙ্গ : মহিলা	CFM1861138 ফটো উপলব্ধ	1088 নাম : ৰবি ব্ৰহ্ম পিতাৰ নাম: লক্ষন ব্ৰহ্ম ঘৰ নং : 336 বয়স : 20 লিঙ্গ : পুৰুষ	UUI0114900 ফটো উপলব্ধ	1089 নাম : মহান শ্ৰীগীয়াৰী পিতাৰ নাম: ললিত শ্ৰীগীয়াৰী ঘৰ নং : ৩৩৭ বয়স : 47 লিঙ্গ : পুৰুষ	CFM1861503 ফটো উপলব্ধ
1090 নাম : মনজ শ্ৰীগীয়াৰী স্বামীৰ নাম: মোহন শ্ৰীগীয়াৰী ঘৰ নং : ৩৩৭ বয়স : 42 লিঙ্গ : মহিলা	CFM1860157 ফটো উপলব্ধ	1091 নাম : কুলদীপ শ্ৰীগীয়াৰী পিতাৰ নাম: মহন শ্ৰীগীয়াৰী ঘৰ নং : 337 বয়স : 24 লিঙ্গ : পুৰুষ	CFM1181494 ফটো উপলব্ধ	1092 নাম : সমখোৰ স্বৰ্গীয়াৰী পিতাৰ নাম: মোহন স্বৰ্গীয়াৰী ঘৰ নং : 337 বয়স : 21 লিঙ্গ : পুৰুষ	CFM7186620 ফটো উপলব্ধ
1093 নাম : জুন মগৰ স্বামীৰ নাম: পূৰ্ণ বাহাদুৰ মগৰ ঘৰ নং : 483 বয়স : 32 লিঙ্গ : মহিলা	CFM0296012 ফটো উপলব্ধ	1094 নাম : এনগী মুশাহাৰী স্বামীৰ নাম: মাতিৰাম মুশাহাৰি ঘৰ নং : 493 বয়স : 54 লিঙ্গ : মহিলা	CFM0204156 ফটো উপলব্ধ	1095 নাম : মিনতি বসুমতাৰী স্বামীৰ নাম: বিসোনাথ মুছাহাৰী ঘৰ নং : 493 বয়স : 34 লিঙ্গ : মহিলা	UUI0019216 ফটো উপলব্ধ
1096 নাম : মাতিৰাম মুছাহাৰী পিতাৰ নাম: মাণ্ডৰ মুছাহাৰী ঘৰ নং : ৪৯৩ বয়স : 32 লিঙ্গ : পুৰুষ	CFM0098798 ফটো উপলব্ধ	1097 নাম : বিসোনাথ মুশাহাৰী পিতাৰ নাম: মাতিৰাম মুছাহাৰী ঘৰ নং : ৪৯৩ বয়স : 32 লিঙ্গ : পুৰুষ	CFM0098756 ফটো উপলব্ধ	1098 নাম : বিনয় মুছাহাৰী পিতাৰ নাম: মাতিৰাম মুছাহাৰী ঘৰ নং : 493 বয়স : 27 লিঙ্গ : পুৰুষ	CFM0204198 ফটো উপলব্ধ
1099 নাম : ৰনিমা ব্ৰহ্ম স্বামীৰ নাম: সানসুমা ব্ৰহ্ম ঘৰ নং : 2009 বয়স : 33 লিঙ্গ : মহিলা	UUI0117820 ফটো উপলব্ধ	R 1100 নাম : পূৰ্ণিমা থাৰ্ম স্বামীৰ নাম: দিল্লী বাহাদুৰ মগৰ ঘৰ নং : এইচ নো. 11 বয়স : 26 লিঙ্গ : মহিলা	AVV1393628 ফটো উপলব্ধ	1101 নাম : ৰেখা সোনাৰ স্বামীৰ নাম: অৰ্জুন সোনাৰ ঘৰ নং : এইচ নো 50 বয়স : 33 লিঙ্গ : মহিলা	KLM4541724 ফটো উপলব্ধ
R 1102 নাম : নয়নমনি নাৰ্জাৰী পিতাৰ নাম: ধীৰেন্দ্ৰ নাৰ্জাৰী ঘৰ নং : এইচ নো 112 বয়স : 29 লিঙ্গ : মহিলা	HFW1974229 ফটো উপলব্ধ	1103 নাম : বাৰহুংখা বসুমতাৰী পিতাৰ নাম: কমল বসুমতাৰী ঘৰ নং : এইচ নো 213 বয়স : 20 লিঙ্গ : পুৰুষ	UUI0136523 ফটো উপলব্ধ	1104 নাম : মনু মায়া মগৰ স্বামীৰ নাম: কুল বাহাদুৰ মগৰ ঘৰ নং : ঘৰ নং 28 বয়স : 60 লিঙ্গ : মহিলা	UUI0133959 ফটো উপলব্ধ
1105 নাম : পেতৰুচ টোপ্পো পিতাৰ নাম: মাকুচ টোপ্পো ঘৰ নং : হাউচ নো 62 বয়স : 36 লিঙ্গ : পুৰুষ	CFM1103806 ফটো উপলব্ধ	1106 নাম : চন্দ্ৰা পূৰ্ছাই স্বামীৰ নাম: ভীম পৰসাই ঘৰ নং : ঘৰ নম্বৰ - ৭৮ বয়স : 43 লিঙ্গ : মহিলা	CFM1104069 ফটো উপলব্ধ	1107 নাম : কিশোৰ বৰাল পিতাৰ নাম: দল প্ৰসাদ বৰাল ঘৰ নং : হাউচ নং 89 বয়স : 37 লিঙ্গ : পুৰুষ	CFM1098277 ফটো উপলব্ধ
1108 নাম : উমা দেবী স্বামীৰ নাম: ৰাম প্ৰসাদ ঘৰ নং : নীল বয়স : 50 লিঙ্গ : মহিলা	IZC0423319 ফটো উপলব্ধ				



1109	1	UUI0157735	ফটো উপলব্ধ	1110	1	LQW1898415	ফটো উপলব্ধ	1111	1	CFM0516948	ফটো উপলব্ধ
<p>নাম : পবন গুৰাগাঙ্গি পিতাৰ নাম: লীলা গুৰাগাঙ্গি ঘৰ নং : এইচ নো 66 বয়স : 18 লিঙ্গ : পুৰুষ</p>				<p>নাম : সম্বাৰী বসুমতাৰী স্বামীৰ নাম: তুৰ্পান বসুমতাৰী ঘৰ নং : 272 বি বয়স : 35 লিঙ্গ : মহিলা</p>				<p>নাম : সন্ধ্যা ছেত্ৰি পিতাৰ নাম: গুন বাহাদুৰ ছেত্ৰি ঘৰ নং : 86 বয়স : 26 লিঙ্গ : মহিলা</p>			
1112	1	UUI0164434	ফটো উপলব্ধ	1113	1	UUI0164608	ফটো উপলব্ধ	1114	1	UUI0164715	ফটো উপলব্ধ
<p>নাম : বৰ্ণিনী মুছাহাৰী পিতাৰ নাম: বালেন মুছাহাৰী ঘৰ নং : 210 বয়স : 19 লিঙ্গ : মহিলা</p>				<p>নাম : দন্দা নাৰ্জাৰী পিতাৰ নাম: বাজেন নাৰ্জাৰী ঘৰ নং : 232 বয়স : 55 লিঙ্গ : পুৰুষ</p>				<p>নাম : বাখী নাৰ্জাৰী স্বামীৰ নাম: বিনোদ নাৰ্জাৰী ঘৰ নং : 291 বয়স : 23 লিঙ্গ : মহিলা</p>			
1115	1	UUI0168708	ফটো উপলব্ধ	1116	1	UUI0171793	ফটো উপলব্ধ	1117	1	UUI0171835	ফটো উপলব্ধ
<p>নাম : সহেন্দ্র বসুমতাৰী পিতাৰ নাম: গালৈৰ বসুমতাৰী ঘৰ নং : 280 বয়স : 56 লিঙ্গ : পুৰুষ</p>				<p>নাম : নিলিমা বৰো পিতাৰ নাম: সন্তোষ বৰো ঘৰ নং : 196 বয়স : 19 লিঙ্গ : মহিলা</p>				<p>নাম : স্বামী বানী স্বৰ্গীয়াৰী স্বামীৰ নাম: স্বন্দাৰ বৰো ঘৰ নং : 196 বয়স : 25 লিঙ্গ : মহিলা</p>			
1118	1	UUI0171884	ফটো উপলব্ধ	1119	1	UUI0174011	ফটো উপলব্ধ	1120	1	UUI0174060	ফটো উপলব্ধ
<p>নাম : নিজ বম বৰো পিতাৰ নাম: গোবিন বৰো ঘৰ নং : 190 বয়স : 19 লিঙ্গ : পুৰুষ</p>				<p>নাম : চোমাৰী ওৰাং স্বামীৰ নাম: গান্দুৰ উৰাং ঘৰ নং : 74 বয়স : 51 লিঙ্গ : মহিলা</p>				<p>নাম : সংগীতা মিশ্ৰ স্বামীৰ নাম: বাজু পৰাজুলী ঘৰ নং : 8 বয়স : 36 লিঙ্গ : মহিলা</p>			
1121	1	UUI0174086	ফটো উপলব্ধ	1122	1	UUI0174110	ফটো উপলব্ধ	1123	1	UUI0178277	ফটো উপলব্ধ
<p>নাম : ববিৰাম উৰবংগ মাতৃৰ নাম: মংগ্ৰো উৰাং ঘৰ নং : 85 বয়স : 27 লিঙ্গ : পুৰুষ</p>				<p>নাম : হৰিকৃষ্ণ গৌতম মাতৃৰ নাম: ভূমা গৌতম ঘৰ নং : 86 বয়স : 34 লিঙ্গ : পুৰুষ</p>				<p>নাম : দীপামায়া ছেত্ৰী ছেত্ৰী স্বামীৰ নাম: পুষ্প ভট্টৰাই ঘৰ নং : হাউচ নো 79 বয়স : 32 লিঙ্গ : মহিলা</p>			
1124	1	UUI0178780	ফটো উপলব্ধ	1125	1	UUI0179564	ফটো উপলব্ধ	1126	1	UUI0179606	ফটো উপলব্ধ
<p>নাম : মঞ্জু টপ্প স্বামীৰ নাম: চুলেমান টপ্প ঘৰ নং : 84 বয়স : 32 লিঙ্গ : মহিলা</p>				<p>নাম : লীলা ভট্টৰাই পিতাৰ নাম: টুংনাথ ভট্টৰাই ঘৰ নং : হাউচ 33 বয়স : 21 লিঙ্গ : মহিলা</p>				<p>নাম : কিশোৰ ভট্টৰাই ভট্টৰাই পিতাৰ নাম: টুংনাথ ভট্টৰাই ঘৰ নং : হাউচ 33 বয়স : 19 লিঙ্গ : পুৰুষ</p>			
1127	1	UUI0179788	ফটো উপলব্ধ	1128	1	UUI0179929	ফটো উপলব্ধ	1129	1	UUI0183764	ফটো উপলব্ধ
<p>নাম : চন্দ্ৰমায়া পৰসাই পৰসাই স্বামীৰ নাম: ভীম পৰসাই পৰসাই ঘৰ নং : দুৰ্গাপুৰ বয়স : 42 লিঙ্গ : মহিলা</p>				<p>নাম : স্মৃতি ব্ৰহ্ম স্বামীৰ নাম: শুকৰু সিং ব্ৰহ্ম ঘৰ নং : 234 বয়স : 56 লিঙ্গ : মহিলা</p>				<p>নাম : জনিমা বসুমতাৰী স্বামীৰ নাম: সহৈন্দ্র বসুমতাৰী ঘৰ নং : 280 বয়স : 45 লিঙ্গ : মহিলা</p>			
1130	1	UUI0183780	ফটো উপলব্ধ	1131	1	UUI0184358	ফটো উপলব্ধ	1132	1	UUI0185876	ফটো উপলব্ধ
<p>নাম : বীনা তিকী স্বামীৰ নাম: বফাএল একা ঘৰ নং : এইচ নো 76 বয়স : 32 লিঙ্গ : মহিলা</p>				<p>নাম : নেইনা ভূইয়া ভূঞা স্বামীৰ নাম: অক্ষয় উৰাং উৰাং ঘৰ নং : 77 হুস নো বয়স : 28 লিঙ্গ : মহিলা</p>				<p>নাম : বিবেক পৰসাই পিতাৰ নাম: মন বাহাদুৰ পৰসাই ঘৰ নং : হাউচ 113 দুৰ্গাপুৰ বয়স : 21 লিঙ্গ : পুৰুষ</p>			
1133	1	UUI0185900	ফটো উপলব্ধ	1134	1	UUI0186494	ফটো উপলব্ধ	1135	1	UUI0188250	ফটো উপলব্ধ
<p>নাম : পৰ্ণিমা বসুমতাৰী বসুমতাৰী পিতাৰ নাম: খেত্ৰী বসুমতাৰী ঘৰ নং : 505 হাউচ দুৰ্গাপুৰ বয়স : 18 লিঙ্গ : মহিলা</p>				<p>নাম : বিপনা দেবী পিতাৰ নাম: বঘুনাথ দাহাল ঘৰ নং : 71 বয়স : 21 লিঙ্গ : মহিলা</p>				<p>নাম : ধীৰাজ ছেত্ৰী পিতাৰ নাম: বাম বাহাদুৰ ছেত্ৰী ঘৰ নং : 57 ক বয়স : 20 লিঙ্গ : পুৰুষ</p>			
1136	1	QBH0006759	ফটো উপলব্ধ								
<p>নাম : প্ৰিয়া দে মাতৃৰ নাম: গীতা দে ঘৰ নং : দুৰ্গাপুৰ বয়স : 20 লিঙ্গ : মহিলা</p>											



1137	1	UUI0196261
নাম : নিজৰা ৰামচিয়াৰী স্বামীৰ নাম : গালা বসুমতাৰী ঘৰ নং : 272 বয়স : 18 লিঙ্গ : মহিলা		
ফটো উপলব্ধ		

1138	1	UUI0198218
নাম : বুদ্ধ সাপকোটা পিতাৰ নাম : কৃষ্ণ বাহাদুৰ সাপকোটা ঘৰ নং : 86 বয়স : 35 লিঙ্গ : পুৰুষ		
ফটো উপলব্ধ		

1139	1	UUI0201756
নাম : পূৰ্ণিমা শৰ্মা স্বামীৰ নাম : দিল বাহাদুৰ মগৰ ঘৰ নং : এইচ নো 15 বয়স : 26 লিঙ্গ : মহিলা		
ফটো উপলব্ধ		

ভোটাৰৰ সাৰাংশ

A) ভোটাৰৰ সংখ্যা

	তালিকাৰ প্ৰকাৰ	তালিকাৰ চিনাক্তকৰণ	ভোটাৰৰ সংখ্যা							
			পুৰুষ	মহিলা	৩য় লিঙ্গ	মুঠ				
I	মূল তালিকা	মূল তালিকা	বিশেষ সংশোধন, 2026 চনৰ পূৰ্বৰ 2025 চনৰ মূল তালিকাৰ লগত থকা সংযোজন সমূহ একত্ৰিতকৰণ কৰা তালিকা।				576	532	0	1108
II	যোগ তালিকা	পৰিপূৰক 1	বিশেষ সংক্ষিপ্ত সংশোধন, 2026				9	19	0	28
		পৰিপূৰক 2	অনবিচ্ছিন্ন সংশোধন 2026				1	2	0	3
			মুঠ				10	21	0	31
III	বিয়োজন তালিকা	পৰিপূৰক 1	বিশেষ সংক্ষিপ্ত সংশোধন, 2026				21	46	0	67
		পৰিপূৰক 2	অনবিচ্ছিন্ন সংশোধন 2026				1	1	0	2
			মুঠ				22	47	0	69
IV	লিংগ ক্ষেত্ৰত পৰিবৰ্তনৰ বাবে পাৰ্থক্য					0	0	0	0	
এই সংশোধনৰ পিছত ভোটাৰ তালিকাত ভোটাৰৰ মুঠ সংখ্যা (I+II-III+IV)						564	506	0	1070	

B) শুধৰনীৰ সংখ্যা

তালিকাৰ প্ৰকাৰ	তালিকাৰ চিনাক্তকৰণ	শুধৰনীৰ সংখ্যা
পৰিপূৰক 1	বিশেষ সংক্ষিপ্ত সংশোধন, 2026	14
পৰিপূৰক 2	অনবিচ্ছিন্ন সংশোধন 2026	4
	মুঠ	18

নিৰ্বাচক পঞ্জীয়ন বিষয়াৰ স্বাক্ষৰ

E-মৃত, S-স্থানান্তৰিত/ বাসস্থান পৰিবৰ্তন, R-প্ৰতিলিপি, M-নিখোজ, Q-অযোগ্য