



ভোটাৰ তালিকা 2026 S03 অসম

বিধানসভা সমষ্টিৰ নম্বৰ, নাম আৰু সংৰক্ষণৰ স্থিতি : 42 - বাক্সা (অনুসূচিত জনজাতি)		খণ্ড নং : 40																			
এই বিধানসভা সমষ্টিত কোন সংসদীয় সমষ্টিৰ অন্তৰ্গত তাৰ নম্বৰ, নাম আৰু সংৰক্ষণ স্থিতি : 1 - কোকৰাঝাৰ (অনুসূচিত জনজাতি)																					
1. সংশোধনৰ বিৱৰণ																					
সংশোধনৰ বছৰ	2026	তালিকাৰ চিনাক্তকৰণ																			
ভিত্তি তাৰিখ	01-04-2026	বিশেষ সংশোধন, 2026 চনৰ পূৰ্বৰ 2025 চনৰ মূল তালিকাৰ লগত থকা সংযোজন সমূহ একত্ৰিতকৰণ কৰা তালিকা।																			
সংশোধনৰ প্ৰকাৰ	বিশেষ সংশোধন 2026																				
প্ৰকাশনৰ তাৰিখ	23-03-2026																				
2. খণ্ড আৰু ভোটগ্ৰহন কেন্দ্ৰৰ বিৱৰণ																					
খণ্ডৰ অন্তৰ্গত এলেকা সমূহৰ নম্বৰ আৰু নাম																					
1-২ নং ককলাবাৰী		<table border="1" style="width: 100%; border-collapse: collapse;"> <tr> <td>মূল চহৰ/গাওঁ</td> <td>: গৰুমাৰা</td> </tr> <tr> <td>ৱাৰ্ড নং</td> <td>:</td> </tr> <tr> <td>ডাকঘৰ</td> <td>: শিমলা</td> </tr> <tr> <td>পুলিচ থানা</td> <td>: শিমলা</td> </tr> <tr> <td>ব্লক</td> <td>: জালাহ</td> </tr> <tr> <td>ৰাজহ চক্ৰ</td> <td>: জালাহ</td> </tr> <tr> <td>জিলা</td> <td>: বাক্সা</td> </tr> <tr> <td>পিনকোড</td> <td>: 781330</td> </tr> </table>				মূল চহৰ/গাওঁ	: গৰুমাৰা	ৱাৰ্ড নং	:	ডাকঘৰ	: শিমলা	পুলিচ থানা	: শিমলা	ব্লক	: জালাহ	ৰাজহ চক্ৰ	: জালাহ	জিলা	: বাক্সা	পিনকোড	: 781330
মূল চহৰ/গাওঁ	: গৰুমাৰা																				
ৱাৰ্ড নং	:																				
ডাকঘৰ	: শিমলা																				
পুলিচ থানা	: শিমলা																				
ব্লক	: জালাহ																				
ৰাজহ চক্ৰ	: জালাহ																				
জিলা	: বাক্সা																				
পিনকোড	: 781330																				
3. ভোটগ্ৰহন কেন্দ্ৰৰ বিৱৰণ																					
ভোটগ্ৰহন কেন্দ্ৰৰ নম্বৰ আৰু নাম :		ভোটগ্ৰহন কেন্দ্ৰৰ প্ৰকাৰ (পুৰুষ/মহিলা/সাধাৰণ)		সাধাৰন																	
40 - ৰাক্ষনিপাৰা প্ৰাথমিক বিদ্যালয়		খণ্ডৰ অন্তৰ্গত সহায়ক ভোটগ্ৰহন কেন্দ্ৰৰ সংখ্যা :		0																	
ভোটগ্ৰহন কেন্দ্ৰৰ ঠিকনা :																					
ৰাক্ষনিপাৰা প্ৰাথমিক বিদ্যালয়, কোথালী নং ১, গৰুমাৰা																					
4. ভোটাৰৰ সংখ্যা																					
আৰম্ভনি ক্ৰমিক নং	শেষ ক্ৰমিক নং	মুঠ ভোটাৰ																			
		পুৰুষ	মহিলা	৩য় লিঙ্গ	মুঠ																
1	444	196	219	0	415																

নিৰ্বাচক পঞ্জীয়ন বিষয়াৰ স্বাক্ষৰ



Nazri Naksha

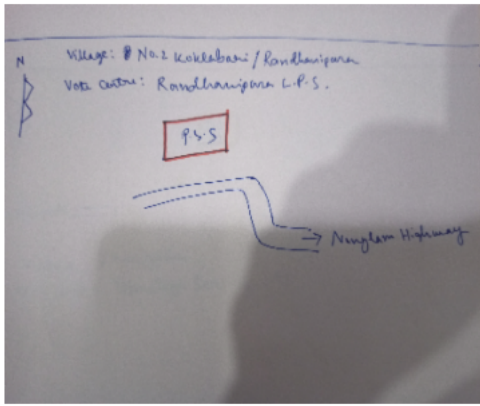

Google Map View



Polling Station Building Front View



ভোটগ্ৰহন কেন্দ্ৰৰ সন্মুখৰ দৃশ্য



Cad View

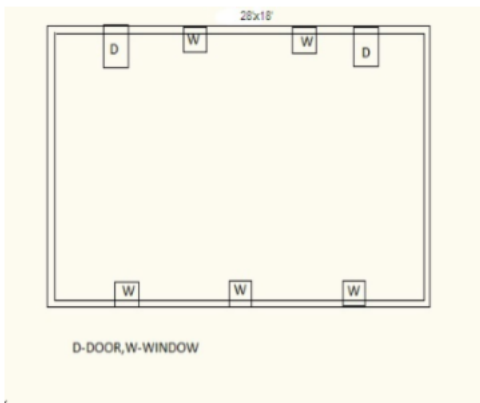

Key MAP View

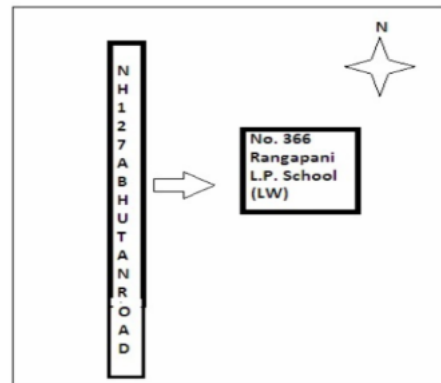



1 নাম : ৰিংকী ব্ৰহ্ম স্বামীৰ নাম: দেবৰসিং বৰো ঘৰ নং : 00 বয়স : 20 লিঙ্গ : মহিলা	UU10087668 ফটো উপলব্ধ	2 নাম : ৰেখা ৰাশিচাৰী স্বামীৰ নাম: এসডবলযুএমঅৱসৰ ৰামচীয়াৰী ঘৰ নং : 1 বয়স : 29 লিঙ্গ : মহিলা	CFM7163025 ফটো উপলব্ধ	3 নাম : কন্জ দৈমাৰী পিতাৰ নাম: বীনজয় দৈমাৰী ঘৰ নং : 1 বয়স : 21 লিঙ্গ : মহিলা	CFM7150188 ফটো উপলব্ধ
4 নাম : মালেশ্বৰী বড়ো স্বামীৰ নাম: মহেশ্বৰ বড়ো ঘৰ নং : 2 বয়স : 58 লিঙ্গ : মহিলা	CFM0001490 ফটো উপলব্ধ	5 নাম : মনোৰঞ্জন বড়ো পিতাৰ নাম: মহেশ্বৰ ঘৰ নং : 2 বয়স : 38 লিঙ্গ : পুৰুষ	CFM0001491 ফটো উপলব্ধ	6 নাম : চন্দ্ৰকান্ত বড়ো পিতাৰ নাম: মহেশ্বৰ ঘৰ নং : 2 বয়স : 36 লিঙ্গ : পুৰুষ	CFM4234622 ফটো উপলব্ধ
7 নাম : অনু বড়ো স্বামীৰ নাম: মনোৰঞ্জন ঘৰ নং : 2 বয়স : 35 লিঙ্গ : মহিলা	CFM4234633 ফটো উপলব্ধ	8 নাম : ভগৱতী বড়ো স্বামীৰ নাম: চন্দ্ৰকান্ত বড়ো ঘৰ নং : 2 বয়স : 35 লিঙ্গ : মহিলা	CFM0001492 ফটো উপলব্ধ	9 নাম : হাফৌৰ বড়ো স্বামীৰ নাম: দেবেন ঘৰ নং : 3 বয়স : 58 লিঙ্গ : মহিলা	CFM0001494 ফটো উপলব্ধ
10 নাম : বিথায় বড়ো পিতাৰ নাম: দেবেন বড়ো ঘৰ নং : 3 বয়স : 30 লিঙ্গ : পুৰুষ	CFM0448803 ফটো উপলব্ধ	11 নাম : নিজিৰা বড়ো স্বামীৰ নাম: বিথায় বড়ো ঘৰ নং : 3 বয়স : 25 লিঙ্গ : মহিলা	CFM0290296 ফটো উপলব্ধ	12 নাম : সমখোৰ বৰো পিতাৰ নাম: দেবেন বৰো ঘৰ নং : 3 বয়স : 23 লিঙ্গ : পুৰুষ	UU10126284 ফটো উপলব্ধ
13 নাম : মিথিংগা নাৰ্জাৰী পিতাৰ নাম: লৰা নাৰ্জাৰী ঘৰ নং : 3 বয়স : 21 লিঙ্গ : পুৰুষ	UU10126532 ফটো উপলব্ধ	14 নাম : অসম বড়ো পিতাৰ নাম: জগত ঘৰ নং : 8 বয়স : 66 লিঙ্গ : পুৰুষ	CFM0001495 ফটো উপলব্ধ	15 নাম : থানেশ্বৰী বড়ো স্বামীৰ নাম: অসম ঘৰ নং : 8 বয়স : 62 লিঙ্গ : মহিলা	CFM0001496 ফটো উপলব্ধ
16 নাম : হৰেশ্বৰ বড়ো পিতাৰ নাম: অচম ঘৰ নং : 8 বয়স : 38 লিঙ্গ : পুৰুষ	CFM0001497 ফটো উপলব্ধ	#2 17 নাম : বলে নাৰ্জাৰী স্বামীৰ নাম: হৰেশ্বৰ বড়ো ঘৰ নং : 8 বয়স : 38 লিঙ্গ : মহিলা	CFM0001498 ফটো উপলব্ধ	18 নাম : প্ৰতিমা বৰো পিতাৰ নাম: আসাম বৰো ঘৰ নং : 04 বয়স : 30 লিঙ্গ : মহিলা	UU10018465 ফটো উপলব্ধ
19 নাম : বাৰহুংখা বড়ো পিতাৰ নাম: অসম বড়ো ঘৰ নং : 4 বয়স : 23 লিঙ্গ : পুৰুষ	CFM1230390 ফটো উপলব্ধ	20 নাম : ৰশ্মি নাৰ্জাৰী পিতাৰ নাম: শৰ্মা নাৰ্জাৰী ঘৰ নং : 7 বয়স : 19 লিঙ্গ : মহিলা	UU10110494 ফটো উপলব্ধ	21 নাম : হাদথা নাৰ্জাৰী স্বামীৰ নাম: সুনাম ঘৰ নং : ৮ বয়স : 80 লিঙ্গ : মহিলা	CFM0001500 ফটো উপলব্ধ
22 নাম : বেলো নাৰ্জাৰী পিতাৰ নাম: সুনাম ঘৰ নং : ৮ বয়স : 60 লিঙ্গ : পুৰুষ	CFM0001501 ফটো উপলব্ধ	23 নাম : বিজুলী নাৰ্জাৰী স্বামীৰ নাম: বেলো ঘৰ নং : ৮ বয়স : 55 লিঙ্গ : মহিলা	CFM0001502 ফটো উপলব্ধ	24 নাম : সোবেন নাৰ্জাৰী পিতাৰ নাম: সুনাম ঘৰ নং : ৮ বয়স : 45 লিঙ্গ : পুৰুষ	CFM0001503 ফটো উপলব্ধ
25 নাম : থুমফে নাৰ্জাৰী স্বামীৰ নাম: চবেন ঘৰ নং : ৮ বয়স : 40 লিঙ্গ : মহিলা	CFM0001504 ফটো উপলব্ধ	26 নাম : অশোক নাৰ্জাৰী পিতাৰ নাম: বেলো ঘৰ নং : ৮ বয়স : 36 লিঙ্গ : পুৰুষ	CFM0001505 ফটো উপলব্ধ	27 নাম : চাজেন নাৰ্জাৰী পিতাৰ নাম: বেলো নাৰ্জাৰী ঘৰ নং : ৮ বয়স : 33 লিঙ্গ : পুৰুষ	CFM0001506 ফটো উপলব্ধ
S 28 নাম : মইনা নাৰ্জাৰী পিতাৰ নাম: বেলো নাৰ্জাৰী ঘৰ নং : ৮ বয়স : 32 লিঙ্গ : মহিলা	CFM0001507 ফটো উপলব্ধ	29 নাম : বৈসুমৈ নাৰ্জাৰী স্বামীৰ নাম: অশোক নাৰ্জাৰী ঘৰ নং : ৮ বয়স : 31 লিঙ্গ : মহিলা	CFM0001508 ফটো উপলব্ধ	S 30 নাম : জনালী নাৰ্জাৰী স্বামীৰ নাম: চাজেন নাৰ্জাৰী ঘৰ নং : ৮ বয়স : 28 লিঙ্গ : মহিলা	CFM0087593 ফটো উপলব্ধ



31 নাম : সোণাম নাৰ্জাৰী পিতাৰ নাম: সোবেন নাৰ্জাৰী ঘৰ নং : 8 বয়স : 22 লিঙ্গ : পুৰুষ	UU10105676 ফটো উপলব্ধ	32 নাম : জয়ন্তী বড়ো স্বামীৰ নাম: ভীৰু নাৰ্জাৰী ঘৰ নং : 5 বয়স : 57 লিঙ্গ : মহিলা	CFM0001512 ফটো উপলব্ধ	33 নাম : ৰেন নাৰ্জাৰী স্বামীৰ নাম: বিষ্টি ঘৰ নং : 5 বয়স : 55 লিঙ্গ : মহিলা	CFM0001510 ফটো উপলব্ধ
34 নাম : সুমিত্ৰা বড়ো স্বামীৰ নাম: হৰেন বড়ো ঘৰ নং : 9 বয়স : 53 লিঙ্গ : মহিলা	UU10116061 ফটো উপলব্ধ	35 নাম : ভীৰু নাৰ্জাৰী পিতাৰ নাম: ৰবিলাল ঘৰ নং : 9 বয়স : 47 লিঙ্গ : পুৰুষ	CFM0001511 ফটো উপলব্ধ	36 নাম : ৰুবি গয়াৰী পিতাৰ নাম: বেসোৰাম গয়াৰী ঘৰ নং : 9 বয়স : 35 লিঙ্গ : পুৰুষ	CFM1230739 ফটো উপলব্ধ
37 নাম : মণিকা নাৰ্জাৰী স্বামীৰ নাম: ৰুবি গয়াৰী ঘৰ নং : 9 বয়স : 34 লিঙ্গ : মহিলা	CFM1230747 ফটো উপলব্ধ	38 নাম : জাবাণী নাৰ্জাৰী স্বামীৰ নাম: ৰাহুল নাৰ্জাৰী ঘৰ নং : 9 বয়স : 26 লিঙ্গ : মহিলা	CFM0363564 ফটো উপলব্ধ	39 নাম : চন্দন নাৰ্জাৰী পিতাৰ নাম: ভীৰু নাৰ্জাৰী ঘৰ নং : 9 বয়স : 25 লিঙ্গ : পুৰুষ	CFM0272757 ফটো উপলব্ধ
40 নাম : খান্দি বড়ো স্বামীৰ নাম: বেংকা বড়ো ঘৰ নং : 10 বয়স : 74 লিঙ্গ : মহিলা	CFM0001514 ফটো উপলব্ধ	41 নাম : শৰ্মীলা বড়ো অন্যান্য: সমখোৰ বাৰো ঘৰ নং : 10 বয়স : 46 লিঙ্গ : মহিলা	UU10010199 ফটো উপলব্ধ	42 নাম : সৌমখোৰ বড়ো পিতাৰ নাম: লাবেন বড়ো ঘৰ নং : 10 বয়স : 25 লিঙ্গ : পুৰুষ	CFM0280859 ফটো উপলব্ধ
43 নাম : জমুনা বড়ো পিতাৰ নাম: লবেন বড়ো ঘৰ নং : 10 বয়স : 22 লিঙ্গ : মহিলা	CFM7149081 ফটো উপলব্ধ	44 নাম : গংগা বড়ো অন্যান্য: সমখোৰ বড়ো ঘৰ নং : 10 বয়স : 22 লিঙ্গ : মহিলা	UU10006726 ফটো উপলব্ধ	45 নাম : লাওগী নাৰ্জাৰী স্বামীৰ নাম: জাৰামিন ঘৰ নং : 11 বয়স : 38 লিঙ্গ : মহিলা	CFM1143403 ফটো উপলব্ধ
46 নাম : বুথং নাৰ্জাৰী পিতাৰ নাম: গেদা নাৰ্জাৰী ঘৰ নং : 12 বয়স : 63 লিঙ্গ : পুৰুষ	CFM0013888 ফটো উপলব্ধ	47 নাম : পমিলা নাৰ্জাৰী স্বামীৰ নাম: বুথং নাৰ্জাৰী ঘৰ নং : 12 বয়স : 54 লিঙ্গ : মহিলা	CFM0013946 ফটো উপলব্ধ	48 নাম : ৰৈসমৈ নাৰ্জাৰী স্বামীৰ নাম: বগা নাৰ্জাৰী ঘৰ নং : 12 বয়স : 38 লিঙ্গ : মহিলা	CFM0001517 ফটো উপলব্ধ
49 নাম : অজয় নাৰ্জাৰী পিতাৰ নাম: বুথং ঘৰ নং : 12 বয়স : 36 লিঙ্গ : পুৰুষ	CFM0001518 ফটো উপলব্ধ	50 নাম : বগা নাৰ্জাৰী পিতাৰ নাম: বুথং ঘৰ নং : 12 বয়স : 35 লিঙ্গ : পুৰুষ	CFM4235012 ফটো উপলব্ধ	51 নাম : মইনা নাৰ্জাৰী স্বামীৰ নাম: অজয় ঘৰ নং : 12 বয়স : 33 লিঙ্গ : মহিলা	CFM0001519 ফটো উপলব্ধ
52 নাম : দৈজিৰি বসুমতাৰী পিতাৰ নাম: অনিপি বসুমতাৰী ঘৰ নং : 12 বয়স : 21 লিঙ্গ : মহিলা	UU10030767 ফটো উপলব্ধ	53 নাম : মবলিৰ নাৰ্জাৰী স্বামীৰ নাম: চয়ৰাম নাৰ্জাৰী ঘৰ নং : 13 বয়স : 79 লিঙ্গ : মহিলা	CFN4234973 ফটো উপলব্ধ	54 নাম : কামেশ্বৰ নাৰ্জাৰী পিতাৰ নাম: চয়ৰাম নাৰ্জাৰী ঘৰ নং : 13 বয়স : 48 লিঙ্গ : পুৰুষ	CFN4234995 ফটো উপলব্ধ
55 নাম : পাৰিখিত গয়াৰী পিতাৰ নাম: লক্ষন গয়াৰী ঘৰ নং : 13 বয়স : 48 লিঙ্গ : পুৰুষ	CFM0001522 ফটো উপলব্ধ	56 নাম : সম্বাৰী নাৰ্জাৰী স্বামীৰ নাম: কামেশ্বৰ নাৰ্জাৰী ঘৰ নং : 13 বয়স : 38 লিঙ্গ : মহিলা	CFN4235001 ফটো উপলব্ধ	57 নাম : ৰমিলা গয়াৰী স্বামীৰ নাম: পাৰিখিত ঘৰ নং : 13 বয়স : 38 লিঙ্গ : মহিলা	CFN4234962 ফটো উপলব্ধ
58 নাম : উৰ্মিলা গয়াৰী পিতাৰ নাম: পৰীক্ষিত গয়াৰী ঘৰ নং : 13 বয়স : 24 লিঙ্গ : মহিলা	UU10004440 ফটো উপলব্ধ	59 নাম : নবজীত গয়াৰী পিতাৰ নাম: পৰীক্ষিত গয়াৰী ঘৰ নং : 13 বয়স : 20 লিঙ্গ : পুৰুষ	UU10114298 ফটো উপলব্ধ	E 60 নাম : সুভাশ বসুমতাৰী পিতাৰ নাম: বঙ্গী ঘৰ নং : 15 বয়স : 56 লিঙ্গ : পুৰুষ	CFM0001524 ফটো উপলব্ধ



61 নাম : ভাৰতী বসুমতাৰী স্বামীৰ নাম: সুভাষ ঘৰ নং : 15 বয়স : 54 লিঙ্গ : মহিলা	CFM0001525 ফটো উপলব্ধ	62 নাম : সংছাৰ বসুমতাৰী পিতাৰ নাম: সুভাষ বসুমতাৰী ঘৰ নং : 15 বয়স : 33 লিঙ্গ : পুৰুষ	CFM0001526 ফটো উপলব্ধ	63 নাম : বংছুমা বসুমতাৰী পিতাৰ নাম: সুভাষ বসুমতাৰী ঘৰ নং : 15 বয়স : 28 লিঙ্গ : পুৰুষ	CFM0087643 ফটো উপলব্ধ
64 নাম : অৰুন কঃ গয়াৰী পিতাৰ নাম: মৰা বাম গয়াৰী ঘৰ নং : 16 বয়স : 55 লিঙ্গ : পুৰুষ	CFM1849010 ফটো উপলব্ধ	65 নাম : নলনী গয়াৰী পিতাৰ নাম: ভূবেন্দ্ৰ গয়াৰী ঘৰ নং : 16 বয়স : 50 লিঙ্গ : মহিলা	CFM4238271 ফটো উপলব্ধ	66 নাম : তাৰিণী গয়াৰী স্বামীৰ নাম: অৰুন গয়াৰী ঘৰ নং : 16 বয়স : 50 লিঙ্গ : মহিলা	CFM0001528 ফটো উপলব্ধ
S 67 নাম : মিন গয়াৰী পিতাৰ নাম: যোগেশ্বৰ ঘৰ নং : 16 বয়স : 88 লিঙ্গ : মহিলা	CFN4234984 ফটো উপলব্ধ	68 নাম : অনাথী বসুমতাৰী পিতাৰ নাম: সুনীম বসুমতাৰী ঘৰ নং : 16 বয়স : 35 লিঙ্গ : মহিলা	CFM0109157 ফটো উপলব্ধ	69 নাম : ধনজিত গয়াৰী পিতাৰ নাম: ভূবেন্দ্ৰ গয়াৰী ঘৰ নং : 16 বয়স : 34 লিঙ্গ : পুৰুষ	CFM4238215 ফটো উপলব্ধ
70 নাম : বিতেন গয়াৰী পিতাৰ নাম: সাবু গয়াৰী ঘৰ নং : 16 বয়স : 33 লিঙ্গ : পুৰুষ	CFM1302892 ফটো উপলব্ধ	71 নাম : লাইমোন গয়াৰী পিতাৰ নাম: অৰুন গয়াৰী ঘৰ নং : 16 বয়স : 32 লিঙ্গ : মহিলা	CFM0515213 ফটো উপলব্ধ	72 নাম : দৈমু গয়াৰী পিতাৰ নাম: অৰুন গয়াৰী ঘৰ নং : 16 বয়স : 31 লিঙ্গ : পুৰুষ	CFM0001531 ফটো উপলব্ধ
73 নাম : শিৱিশ গয়াৰী পিতাৰ নাম: অৰুন কুমাৰ গয়াৰী ঘৰ নং : 16 বয়স : 31 লিঙ্গ : পুৰুষ	CFM1848993 ফটো উপলব্ধ	74 নাম : জুন গয়াৰী স্বামীৰ নাম: ধনজিত গয়াৰী ঘৰ নং : 16 বয়স : 30 লিঙ্গ : মহিলা	CFM0164087 ফটো উপলব্ধ	75 নাম : পুংবিলি ব্ৰহ্ম স্বামীৰ নাম: দৈমু গয়াৰী ঘৰ নং : 16 বয়স : 28 লিঙ্গ : মহিলা	CFM0087650 ফটো উপলব্ধ
76 নাম : কাঞ্চন গয়াৰী পিতাৰ নাম: সঞ্জীৱ গয়াৰী ঘৰ নং : 16 বয়স : 24 লিঙ্গ : পুৰুষ	CFM1123066 ফটো উপলব্ধ	77 নাম : মিথিমাৰ গয়াৰী পিতাৰ নাম: সঞ্জিত ঘৰ নং : 16 বয়স : 22 লিঙ্গ : পুৰুষ	UUI0052753 ফটো উপলব্ধ	78 নাম : জতিন বড়ো পিতাৰ নাম: নৰেশ্বৰ বড়ো ঘৰ নং : 17 বয়স : 57 লিঙ্গ : পুৰুষ	CFM0451211 ফটো উপলব্ধ
79 নাম : ৰঞ্জিলা বড়ো স্বামীৰ নাম: জতিন বড়ো ঘৰ নং : 17 বয়স : 56 লিঙ্গ : মহিলা	CFM0451187 ফটো উপলব্ধ	80 নাম : জিমা বড়ো পিতাৰ নাম: যতীন ঘৰ নং : 19 বয়স : 38 লিঙ্গ : পুৰুষ	CFN4235012 ফটো উপলব্ধ	81 নাম : নৰেশ্বৰ বড়ো পিতাৰ নাম: মাইলা ঘৰ নং : 18 বয়স : 88 লিঙ্গ : পুৰুষ	CFM0001532 ফটো উপলব্ধ
82 নাম : হৰতেন বড়ো পিতাৰ নাম: নৰেশ্বৰ ঘৰ নং : 18 বয়স : 55 লিঙ্গ : পুৰুষ	CFM4235282 ফটো উপলব্ধ	83 নাম : প্ৰতীমা বড়ো স্বামীৰ নাম: হৰতেন ঘৰ নং : 18 বয়স : 48 লিঙ্গ : মহিলা	CFM0001534 ফটো উপলব্ধ	84 নাম : বিজিত বড়ো পিতাৰ নাম: হৰতেন বড়ো ঘৰ নং : 18 বয়স : 32 লিঙ্গ : পুৰুষ	CFM0001535 ফটো উপলব্ধ
85 নাম : কৃষ্ণা গয়াৰী স্বামীৰ নাম: বিজিত বড়ো ঘৰ নং : 18 বয়স : 25 লিঙ্গ : মহিলা	CFM0284471 ফটো উপলব্ধ	86 নাম : গোজোংসাৰ ৰৱ মাতৃৰ নাম: প্ৰতিমা ৰৱ ঘৰ নং : 18 বয়স : 23 লিঙ্গ : পুৰুষ	CFM1304526 ফটো উপলব্ধ	87 নাম : দেবৰসিং বড়ো পিতাৰ নাম: বুদ্ধিশ্বৰ বড়ো ঘৰ নং : 18 বয়স : 22 লিঙ্গ : পুৰুষ	UUI0126219 ফটো উপলব্ধ
88 নাম : বুৰমালী বসুমতাৰী স্বামীৰ নাম: বদন ঘৰ নং : 19 বয়স : 75 লিঙ্গ : মহিলা	CFM0001538 ফটো উপলব্ধ	89 নাম : শৰত বসুমতাৰী পিতাৰ নাম: বদন ঘৰ নং : 19 বয়স : 38 লিঙ্গ : পুৰুষ	CFM0001539 ফটো উপলব্ধ	90 নাম : পদমীনি বসুমতাৰী স্বামীৰ নাম: শৰত বসুমতাৰী ঘৰ নং : 19 বয়স : 29 লিঙ্গ : মহিলা	CFM0046136 ফটো উপলব্ধ



91 নাম : ৰেন নাৰ্জাৰী স্বামীৰ নাম: ধনজিত ঘৰ নং : ২০ বয়স : 46 লিঙ্গ : মহিলা	CFM0001540 ফটো উপলব্ধ	92 নাম : দাল্লা বসুমতাৰী পিতাৰ নাম: মেৰা ঘৰ নং : ২২ বয়স : 53 লিঙ্গ : পুৰুষ	CFM0001541 ফটো উপলব্ধ	93 নাম : লক্ষন বসুমতাৰী পিতাৰ নাম: মেৰা ঘৰ নং : ২২ বয়স : 51 লিঙ্গ : পুৰুষ	CFM0001542 ফটো উপলব্ধ
94 নাম : সনিমা বসুমতাৰী স্বামীৰ নাম: দাবলা ঘৰ নং : ২২ বয়স : 48 লিঙ্গ : মহিলা	CFM0001544 ফটো উপলব্ধ	95 নাম : হেমন্তী বসুমতাৰী স্বামীৰ নাম: লক্ষন ঘৰ নং : ২২ বয়স : 48 লিঙ্গ : মহিলা	CFM0001543 ফটো উপলব্ধ	96 নাম : কুমাৰ বসুমতাৰী পিতাৰ নাম: দাল্লা বসুমতাৰী ঘৰ নং : ২২ বয়স : 34 লিঙ্গ : পুৰুষ	CFM4235421 ফটো উপলব্ধ
97 নাম : দৈমাণ বসুমতাৰী পিতাৰ নাম: লক্ষণ বসুমতাৰী ঘৰ নং : ২১ বয়স : 28 লিঙ্গ : পুৰুষ	CFM0087684 ফটো উপলব্ধ	98 নাম : বিৰফং বসুমতাৰী পিতাৰ নাম: লক্ষন বসুমতাৰী ঘৰ নং : 21 বয়স : 26 লিঙ্গ : পুৰুষ	CFM0281527 ফটো উপলব্ধ	99 নাম : ৰসমি বসুমতাৰী স্বামীৰ নাম: কুমাৰ বসুমতাৰী ঘৰ নং : 21 বয়স : 25 লিঙ্গ : মহিলা	CFM0350462 ফটো উপলব্ধ
100 নাম : পুংবিলি বসুমতাৰী পিতাৰ নাম: দাবলা বসুমতাৰী ঘৰ নং : 21 বয়স : 24 লিঙ্গ : মহিলা	CFM0315820 ফটো উপলব্ধ	101 নাম : সীনা বসুমতাৰী স্বামীৰ নাম: বাৰপুং বসুমতাৰী ঘৰ নং : 21 বয়স : 23 লিঙ্গ : মহিলা	CFM0410456 ফটো উপলব্ধ	102 নাম : বিজয় দৈমাৰী পিতাৰ নাম: খগোন ঘৰ নং : ২৩ বয়স : 50 লিঙ্গ : পুৰুষ	CFM0001545 ফটো উপলব্ধ
103 নাম : প্ৰমিলা দৈমাৰী স্বামীৰ নাম: বিজয় ঘৰ নং : ২৩ বয়স : 42 লিঙ্গ : মহিলা	CFM0001546 ফটো উপলব্ধ	104 নাম : কাঞ্জ দৈমাৰী পিতাৰ নাম: বিজয় দৈমাৰী ঘৰ নং : 23 বয়স : 21 লিঙ্গ : মহিলা	UUI0000919 ফটো উপলব্ধ	105 নাম : থিপী বসুমতাৰী স্বামীৰ নাম: বানী ঘৰ নং : ২৪ বয়স : 62 লিঙ্গ : মহিলা	CFM0001547 ফটো উপলব্ধ
106 নাম : সনজয় বসুমতাৰী পিতাৰ নাম: বানী ঘৰ নং : ২৪ বয়স : 40 লিঙ্গ : পুৰুষ	CFM0001548 ফটো উপলব্ধ	107 নাম : ৰঞ্জয় বসুমতাৰী পিতাৰ নাম: বানী ঘৰ নং : ২৪ বয়স : 38 লিঙ্গ : পুৰুষ	CFM0001549 ফটো উপলব্ধ	108 নাম : সম্বাৰি বসুমতাৰী স্বামীৰ নাম: ৰঞ্জয় ঘৰ নং : ২৪ বয়স : 34 লিঙ্গ : মহিলা	CFM0001550 ফটো উপলব্ধ
109 নাম : মাধুৰী বড়ো স্বামীৰ নাম: সঞ্জয় বড়ো ঘৰ নং : ২৪ বয়স : 31 লিঙ্গ : মহিলা	CFM1849087 ফটো উপলব্ধ	110 নাম : অক্ষয় স্বৰ্গীয়াৰী পিতাৰ নাম: কমল ঘৰ নং : ২৫ বয়স : 63 লিঙ্গ : পুৰুষ	CFM0001552 ফটো উপলব্ধ	111 নাম : দন্তী স্বৰ্গীয়াৰী স্বামীৰ নাম: অক্ষয় ঘৰ নং : ২৫ বয়স : 58 লিঙ্গ : মহিলা	CFN4235023 ফটো উপলব্ধ
112 নাম : বটোল স্বৰ্গীয়াৰী পিতাৰ নাম: অক্ষয় স্বৰ্গীয়াৰী ঘৰ নং : 25 বয়স : 23 লিঙ্গ : পুৰুষ	CFM7182165 ফটো উপলব্ধ	113 নাম : লামনশ্ৰী দৈমাৰি স্বামীৰ নাম: ধীৰেন দৈমাৰি ঘৰ নং : ২৬ বয়স : 53 লিঙ্গ : মহিলা	CFM0001554 ফটো উপলব্ধ	114 নাম : লক্ষকমল বসুমতাৰী পিতাৰ নাম: ধীৰেন বসুমতাৰী ঘৰ নং : ২৬ বয়স : 28 লিঙ্গ : পুৰুষ	CFM0087742 ফটো উপলব্ধ
115 নাম : টীনা বসুমতাৰী স্বামীৰ নাম: লক্ষসমন বসুমতাৰী ঘৰ নং : 26 বয়স : 25 লিঙ্গ : মহিলা	CFM0449637 ফটো উপলব্ধ	116 নাম : ৰাম বসুমতাৰি পিতাৰ নাম: থিৰেন বসুমতাৰি ঘৰ নং : ২৬ বয়স : 25 লিঙ্গ : পুৰুষ	CFM0486019 ফটো উপলব্ধ	S 117 নাম : মনিম বড়ো পিতাৰ নাম: লক্ষ ঘৰ নং : ২৭ বয়স : 56 লিঙ্গ : পুৰুষ	CFN4235045 ফটো উপলব্ধ
118 নাম : অনিমা বসুমতাৰী স্বামীৰ নাম: মনিম বড়ো ঘৰ নং : ২৭ বয়স : 47 লিঙ্গ : মহিলা	CFM0070318 ফটো উপলব্ধ	119 নাম : অনচুমা বসুমতাৰী মাতৃৰ নাম: অনিমা বসুমতাৰী ঘৰ নং : 27 বয়স : 23 লিঙ্গ : পুৰুষ	CFM0440446 ফটো উপলব্ধ	120 নাম : দ্বিঠন গোযাৰী পিতাৰ নাম: জগেশ গোযাৰী ঘৰ নং : 29 বয়স : 36 লিঙ্গ : পুৰুষ	CFM0001530 ফটো উপলব্ধ



121	CFM0290577	ফটো উপলব্ধ	122	UUI0084376	ফটো উপলব্ধ	123	CFM1229756	ফটো উপলব্ধ
নাম : নাগা বসুমতাৰী পিতাৰ নাম: নেপাল বসুমতাৰী ঘৰ নং : 29 বয়স : 31 লিঙ্গ : পুৰুষ			নাম : সাগা বসুমতাৰী পিতাৰ নাম: নেপাল বসুমতাৰী ঘৰ নং : 29 বয়স : 28 লিঙ্গ : পুৰুষ			নাম : সাদৰাম বসুমতাৰী পিতাৰ নাম: নেপাল বসুমতাৰী ঘৰ নং : 29 বয়স : 25 লিঙ্গ : পুৰুষ		
124	CFN4235078	ফটো উপলব্ধ	125	CFM1273788	ফটো উপলব্ধ	126	CFM0001558	ফটো উপলব্ধ
নাম : গানথিয়া বসুমতাৰী পিতাৰ নাম: হংলা ঘৰ নং : 30 বয়স : 63 লিঙ্গ : পুৰুষ			নাম : শুক্ৰ বসুমতাৰী পিতাৰ নাম: গান্ধীআ বসুমতাৰী ঘৰ নং : 30 বয়স : 38 লিঙ্গ : পুৰুষ			নাম : মহিমা বসুমতাৰী স্বামীৰ নাম: সুকুঁৰ বসুমতাৰী ঘৰ নং : 30 বয়স : 31 লিঙ্গ : মহিলা		
127	CFM0001559	ফটো উপলব্ধ	128	CFM0001560	ফটো উপলব্ধ	129	CFM7168586	ফটো উপলব্ধ
নাম : গনেশ্বৰ নাৰ্জাৰী পিতাৰ নাম: মেৰগা নাৰ্জাৰী ঘৰ নং : 31 বয়স : 64 লিঙ্গ : পুৰুষ			নাম : অদাং নাৰ্জাৰী স্বামীৰ নাম: গনেশ্বৰ নাৰ্জাৰী ঘৰ নং : 31 বয়স : 55 লিঙ্গ : মহিলা			নাম : সনায়ত্ৰি বড়ো স্বামীৰ নাম: সোমখোৰ বড়ো ঘৰ নং : 31 বয়স : 29 লিঙ্গ : মহিলা		
130	UUI0001172	ফটো উপলব্ধ	131	CFM0001561	ফটো উপলব্ধ	132	CFM0001562	ফটো উপলব্ধ
নাম : ভূমিকা নাৰ্জাৰী পিতাৰ নাম: গোনজীত নাৰ্জাৰী ঘৰ নং : 31 বয়স : 22 লিঙ্গ : মহিলা			নাম : ভবেন বড়ো পিতাৰ নাম: সুভাষ ঘৰ নং : 32 বয়স : 58 লিঙ্গ : পুৰুষ			নাম : বিমলা বড়ো স্বামীৰ নাম: ভবেন ঘৰ নং : 32 বয়স : 48 লিঙ্গ : মহিলা		
133	CFM0441576	ফটো উপলব্ধ	134	UUI0020651	ফটো উপলব্ধ	135	CFM0001563	ফটো উপলব্ধ
নাম : সব্ৰঙ্গসৰ বড়ো পিতাৰ নাম: ভবেন বড়ো ঘৰ নং : 32 বয়স : 25 লিঙ্গ : পুৰুষ			নাম : পদ্মা বড়ো পিতাৰ নাম: ভবেন বড়ো ঘৰ নং : 32 বয়স : 20 লিঙ্গ : মহিলা			নাম : বাব বড়ো পিতাৰ নাম: গানথিয়া ঘৰ নং : 33 বয়স : 62 লিঙ্গ : পুৰুষ		
136	CFM0001564	ফটো উপলব্ধ	137	CFM0001565	ফটো উপলব্ধ	138	CFM0001566	ফটো উপলব্ধ
নাম : টেৰেসা মুণ্ডা স্বামীৰ নাম: ববিন মুণ্ডা ঘৰ নং : 33 বয়স : 52 লিঙ্গ : মহিলা			নাম : পূৰ্ণিমা বড়ো পিতাৰ নাম: বাবু ৰাম ঘৰ নং : 33 বয়স : 36 লিঙ্গ : মহিলা			নাম : ৰনে বড়ো স্বামীৰ নাম: সুভাষ ঘৰ নং : 33 বয়স : 63 লিঙ্গ : মহিলা		
E 139	CFM0001567	ফটো উপলব্ধ	140	CFM0001568	ফটো উপলব্ধ	141	CFM0001569	ফটো উপলব্ধ
নাম : জামা বসুমতাৰী স্বামীৰ নাম: বৰ্জেন ঘৰ নং : 34 বয়স : 58 লিঙ্গ : মহিলা			নাম : ৰমেছ বড়ো পিতাৰ নাম: সুভাষ ঘৰ নং : 34 বয়স : 55 লিঙ্গ : পুৰুষ			নাম : মিজিং বড়ো স্বামীৰ নাম: থোমফ্ৰা বড়ো ঘৰ নং : 34 বয়স : 48 লিঙ্গ : মহিলা		
142	CFM1224583	ফটো উপলব্ধ	143	CFM1224559	ফটো উপলব্ধ	E 144	CFM0001571	ফটো উপলব্ধ
নাম : ইৰট বড়ো পিতাৰ নাম: ৰমেশ বড়ো ঘৰ নং : 34 বয়স : 31 লিঙ্গ : পুৰুষ			নাম : ষোণোম বড়ো পিতাৰ নাম: ৰমেশ বড়ো ঘৰ নং : 34 বয়স : 23 লিঙ্গ : পুৰুষ			নাম : বিপিন বড়ো পিতাৰ নাম: কানিয়া ঘৰ নং : 34 বয়স : 48 লিঙ্গ : পুৰুষ		
E 145	CFM0001573	ফটো উপলব্ধ	146	CFM0001574	ফটো উপলব্ধ	E 147	CFM4235863	ফটো উপলব্ধ
নাম : কান্তেশ্বৰ বসুমতাৰী পিতাৰ নাম: বিপিন বসুমতাৰী ঘৰ নং : 34 বয়স : 50 লিঙ্গ : পুৰুষ			নাম : মহিনী বড়ো পিতাৰ নাম: কোন্তেশ্বৰ বড়ো ঘৰ নং : 34 বয়স : 40 লিঙ্গ : মহিলা			নাম : অজয় বড়ো পিতাৰ নাম: বিপিন ঘৰ নং : 34 বয়স : 36 লিঙ্গ : পুৰুষ		
148	CFM0001576	ফটো উপলব্ধ	149	CFM0001579	ফটো উপলব্ধ	150	CFM0088039	ফটো উপলব্ধ
নাম : কেশব বড়ো পিতাৰ নাম: চৰ্থা ঘৰ নং : 34 বয়স : 66 লিঙ্গ : পুৰুষ			নাম : সোমলা বড়ো পিতাৰ নাম: কেশব বড়ো ঘৰ নং : 34 বয়স : 36 লিঙ্গ : পুৰুষ			নাম : টুন বড়ো স্বামীৰ নাম: চোমলা বড়ো ঘৰ নং : 34 বয়স : 30 লিঙ্গ : মহিলা		



<p>E 151 CFM0001580</p> <p>নাম : নিৰ্মালী মুছাহাৰী স্বামীৰ নাম : বিজয় মুছাহাৰী ঘৰ নং : 80 বয়স : 68 লিঙ্গ : মহিলা</p> <p>ফটো উপলব্ধ</p>	<p>152 CFM0001582</p> <p>নাম : বৰ্জনি মুছাহাৰী পিতাৰ নাম : বিজয় মুছাহাৰী ঘৰ নং : 80 বয়স : 51 লিঙ্গ : মহিলা</p> <p>ফটো উপলব্ধ</p>	<p>153 CFM0001581</p> <p>নাম : কনিকা মুছাহাৰী পিতাৰ নাম : বিজয় মুছাহাৰী ঘৰ নং : 80 বয়স : 45 লিঙ্গ : মহিলা</p> <p>ফটো উপলব্ধ</p>
<p>154 CFM0451138</p> <p>নাম : মুণাল মুছাহাৰী মাতৃৰ নাম : বৰ্জনি মুছাহাৰী ঘৰ নং : 40 বয়স : 25 লিঙ্গ : পুৰুষ</p> <p>ফটো উপলব্ধ</p>	<p>E 155 CFM0001584</p> <p>নাম : ফুলেন বসুমতাৰী পিতাৰ নাম : লক্ষী ঘৰ নং : 82 বয়স : 58 লিঙ্গ : পুৰুষ</p> <p>ফটো উপলব্ধ</p>	<p>156 CFM4235998</p> <p>নাম : নুচেৰ বসুমতাৰী পিতাৰ নাম : ফুলেন ঘৰ নং : 82 বয়স : 38 লিঙ্গ : পুৰুষ</p> <p>ফটো উপলব্ধ</p>
<p>157 CFM1849032</p> <p>নাম : সনিয়া বসুমতাৰী স্বামীৰ নাম : নুচেৰ বসুমতাৰী ঘৰ নং : 82 বয়স : 32 লিঙ্গ : মহিলা</p> <p>ফটো উপলব্ধ</p>	<p>E 158 CFM0001585</p> <p>নাম : চণ্ডী চৰন বড়ো পিতাৰ নাম : নৱাৰাম ঘৰ নং : 73 বয়স : 73 লিঙ্গ : পুৰুষ</p> <p>ফটো উপলব্ধ</p>	<p>159 CFM0001587</p> <p>নাম : সুবিলা বড়ো স্বামীৰ নাম : চণ্ডীচৰন ঘৰ নং : 82 বয়স : 66 লিঙ্গ : মহিলা</p> <p>ফটো উপলব্ধ</p>
<p>160 CFM4236037</p> <p>নাম : থেক্ৰে বড়ো পিতাৰ নাম : চণ্ডীচৰন ঘৰ নং : 82 বয়স : 35 লিঙ্গ : পুৰুষ</p> <p>ফটো উপলব্ধ</p>	<p>161 CFM4236048</p> <p>নাম : প্ৰতিমা বড়ো স্বামীৰ নাম : থেক্ৰে বড়ো ঘৰ নং : 82 বয়স : 34 লিঙ্গ : মহিলা</p> <p>ফটো উপলব্ধ</p>	<p>162 CFM1224542</p> <p>নাম : বহিলা বড়ো পিতাৰ নাম : বাৰ্বৰাম বড়ো ঘৰ নং : 42 বয়স : 25 লিঙ্গ : মহিলা</p> <p>ফটো উপলব্ধ</p>
<p>163 CFM4236059</p> <p>নাম : বাৰ্বৰাম বড়ো পিতাৰ নাম : আউহী ঘৰ নং : 80 বয়স : 68 লিঙ্গ : পুৰুষ</p> <p>ফটো উপলব্ধ</p>	<p>164 CFM0001590</p> <p>নাম : মীনশ্ৰী বড়ো স্বামীৰ নাম : প্ৰদীপ বড়ো ঘৰ নং : 80 বয়স : 40 লিঙ্গ : মহিলা</p> <p>ফটো উপলব্ধ</p>	<p>165 CFM0001589</p> <p>নাম : প্ৰদীপ বড়ো পিতাৰ নাম : বাৰ্বী বড়ো ঘৰ নং : 80 বয়স : 40 লিঙ্গ : পুৰুষ</p> <p>ফটো উপলব্ধ</p>
<p>166 CFM0001591</p> <p>নাম : ঈন্দ্ৰেশ্বৰ বসুমতাৰী পিতাৰ নাম : আউহী ঘৰ নং : 88 বয়স : 74 লিঙ্গ : পুৰুষ</p> <p>ফটো উপলব্ধ</p>	<p>167 CFM0001592</p> <p>নাম : বনি বসুমতাৰী স্বামীৰ নাম : ঈন্দ্ৰেশ্বৰ বসুমতাৰী ঘৰ নং : 88 বয়স : 63 লিঙ্গ : মহিলা</p> <p>ফটো উপলব্ধ</p>	<p>168 CFM0001594</p> <p>নাম : সাকইন্দু বসুমতাৰী পিতাৰ নাম : ঈন্দ্ৰেশ্বৰ বসুমতাৰী ঘৰ নং : 44 বয়স : 39 লিঙ্গ : পুৰুষ</p> <p>ফটো উপলব্ধ</p>
<p>169 CFM0001593</p> <p>নাম : হেমন্ত বড়ো পিতাৰ নাম : ঈন্দ্ৰেশ্বৰ ঘৰ নং : 88 বয়স : 36 লিঙ্গ : পুৰুষ</p> <p>ফটো উপলব্ধ</p>	<p>170 CFM0087932</p> <p>নাম : নবিন বসুমতাৰী পিতাৰ নাম : এন্দ্ৰেশ্বৰ বসুমতাৰী ঘৰ নং : 88 বয়স : 29 লিঙ্গ : পুৰুষ</p> <p>ফটো উপলব্ধ</p>	<p>171 CFM0087783</p> <p>নাম : নৰেশ্বৰ বসুমতাৰী পিতাৰ নাম : ঈন্দ্ৰেশ্বৰ বসুমতাৰী ঘৰ নং : 88 বয়স : 27 লিঙ্গ : পুৰুষ</p> <p>ফটো উপলব্ধ</p>
<p>172 CFM0001595</p> <p>নাম : অৰ্জুন বড়ো পিতাৰ নাম : বাৰ্নথেং বড়ো. ঘৰ নং : 85 বয়স : 73 লিঙ্গ : পুৰুষ</p> <p>ফটো উপলব্ধ</p>	<p>173 CFM0001596</p> <p>নাম : বমিলা বড়ো স্বামীৰ নাম : অৰ্জুন ঘৰ নং : 85 বয়স : 54 লিঙ্গ : মহিলা</p> <p>ফটো উপলব্ধ</p>	<p>174 CFN4235103</p> <p>নাম : নবীন বসুমতাৰী পিতাৰ নাম : বাৰ্নথেং ঘৰ নং : 85 বয়স : 58 লিঙ্গ : পুৰুষ</p> <p>ফটো উপলব্ধ</p>
<p>175 CFN4235114</p> <p>নাম : পদমী বসুমতাৰী স্বামীৰ নাম : নবীন ঘৰ নং : 85 বয়স : 56 লিঙ্গ : মহিলা</p> <p>ফটো উপলব্ধ</p>	<p>176 CFM0001598</p> <p>নাম : ডেবি বসুমতাৰী পিতাৰ নাম : নবীন বসুমতাৰী ঘৰ নং : 85 বয়স : 36 লিঙ্গ : পুৰুষ</p> <p>ফটো উপলব্ধ</p>	<p>177 CFM0001597</p> <p>নাম : দিমবে বসুমতাৰী পিতাৰ নাম : নবীন বসুমতাৰী ঘৰ নং : 85 বয়স : 36 লিঙ্গ : পুৰুষ</p> <p>ফটো উপলব্ধ</p>
<p>178 CFM0091702</p> <p>নাম : সানশ্ৰী বসুমতাৰী স্বামীৰ নাম : ডেবি বসুমতাৰী ঘৰ নং : 85 বয়স : 31 লিঙ্গ : মহিলা</p> <p>ফটো উপলব্ধ</p>	<p>179 CFM7178270</p> <p>নাম : মনোকী বসুমতাৰী স্বামীৰ নাম : ডিমবে বসুমতাৰী ঘৰ নং : 46 বয়স : 27 লিঙ্গ : মহিলা</p> <p>ফটো উপলব্ধ</p>	<p>E 180 CFN4235125</p> <p>নাম : দেখলা বড়ো পিতাৰ নাম : হৰিৰাম ঘৰ নং : 89 বয়স : 74 লিঙ্গ : পুৰুষ</p> <p>ফটো উপলব্ধ</p>



181 নাম : হাউগ্ৰী বড়ো স্বামীৰ নাম: দেয়া ঘৰ নং : 89 বয়স : 63 লিঙ্গ : মহিলা	CFM0001599 ফটো উপলব্ধ	182 নাম : ফে.টলা বড়ো পিতাৰ নাম: মেব্ৰো ঘৰ নং : 89 বয়স : 40 লিঙ্গ : পুৰুষ	CFM0001600 ফটো উপলব্ধ	183 নাম : দিপালী বড়ো স্বামীৰ নাম: ফেতলা ঘৰ নং : 89 বয়স : 39 লিঙ্গ : মহিলা	CFN4235136 ফটো উপলব্ধ
184 নাম : দেহঁসৰ বড়ো পিতাৰ নাম: ফে.তাল বড়ো ঘৰ নং : 47 বয়স : 20 লিঙ্গ : পুৰুষ	UUI0082099 ফটো উপলব্ধ	185 নাম : টিলোক বসুমতাৰী পিতাৰ নাম: বাৰ্বেন ঘৰ নং : 88 বয়স : 60 লিঙ্গ : পুৰুষ	CFM0001601 ফটো উপলব্ধ	186 নাম : পূজাৰী বসুমতাৰী অন্যান্য: তিলোক ঘৰ নং : 88 বয়স : 52 লিঙ্গ : মহিলা	CFM4236253 ফটো উপলব্ধ
187 নাম : বিৰখাং বসুমতাৰী পিতাৰ নাম: টিলক বসুমতাৰী ঘৰ নং : 36 বয়স : 36 লিঙ্গ : পুৰুষ	CFM0001602 ফটো উপলব্ধ	188 নাম : সিৰখাং বসুমতাৰী পিতাৰ নাম: টিলক বসুমতাৰী ঘৰ নং : 34 বয়স : 34 লিঙ্গ : পুৰুষ	CFM4236274 ফটো উপলব্ধ	189 নাম : বিৰলা বসুমতাৰী স্বামীৰ নাম: বিৰখাং বসুমতাৰী ঘৰ নং : 30 বয়স : 30 লিঙ্গ : মহিলা	CFM0097519 ফটো উপলব্ধ
190 নাম : অংশুমী বড়ো বসুমতাৰী স্বামীৰ নাম: সিখংগ বসুমতাৰী ঘৰ নং : 48 বয়স : 25 লিঙ্গ : মহিলা	CFM0307959 ফটো উপলব্ধ	191 নাম : ৰজিয়া বসুমতাৰী স্বামীৰ নাম: কুৰ্ণাল বসুমতাৰী ঘৰ নং : 48 বয়স : 24 লিঙ্গ : মহিলা	CFM0352039 ফটো উপলব্ধ	192 নাম : অংশুমী বড়ো বসুমতাৰী স্বামীৰ নাম: সিখংগ বসুমতাৰী ঘৰ নং : 48 বয়স : 24 লিঙ্গ : মহিলা	CFM0419812 ফটো উপলব্ধ
193 নাম : গংগাৰ বসুমতাৰী পিতাৰ নাম: বাৰ্বেন ঘৰ নং : 89 বয়স : 52 লিঙ্গ : পুৰুষ	CFM0001604 ফটো উপলব্ধ	194 নাম : বেখা বসুমতাৰী স্বামীৰ নাম: দাল্লা ঘৰ নং : 43 বয়স : 43 লিঙ্গ : মহিলা	CFM0001606 ফটো উপলব্ধ	195 নাম : অলকা বসুমতাৰী স্বামীৰ নাম: গংগাৰ ঘৰ নং : 42 বয়স : 42 লিঙ্গ : মহিলা	CFM0001607 ফটো উপলব্ধ
E 196 নাম : ডাল্লা বসুমতাৰী পিতাৰ নাম: বিৰেম বসুমতাৰী ঘৰ নং : 89 বয়স : 41 লিঙ্গ : পুৰুষ	CFM0001605 ফটো উপলব্ধ	S 197 নাম : জয়শ্ৰী বসুমতাৰী পিতাৰ নাম: গংগাৰ বসুমতাৰী ঘৰ নং : 31 বয়স : 31 লিঙ্গ : মহিলা	CFM0001608 ফটো উপলব্ধ	198 নাম : দাওহাৰ বসুমতাৰী পিতাৰ নাম: গংগাধৰ বসুমতাৰী ঘৰ নং : 31 বয়স : 31 লিঙ্গ : পুৰুষ	CFM0001609 ফটো উপলব্ধ
199 নাম : প্ৰিতি বসুমতাৰী স্বামীৰ নাম: মংগল বসুমতাৰী ঘৰ নং : 49 বয়স : 27 লিঙ্গ : মহিলা	CFM0444703 ফটো উপলব্ধ	200 নাম : ৰমলা বসুমতাৰী পিতাৰ নাম: গঙ্গাৰ বসুমতাৰী ঘৰ নং : 49 বয়স : 27 লিঙ্গ : পুৰুষ	CFM0312033 ফটো উপলব্ধ	201 নাম : মংগল বসুমতাৰী পিতাৰ নাম: দাল্লা বসুমতাৰী ঘৰ নং : 49 বয়স : 27 লিঙ্গ : পুৰুষ	UUI0040220 ফটো উপলব্ধ
202 নাম : মায়া বসুমতাৰী পিতাৰ নাম: ডাবলা বসুমতাৰী ঘৰ নং : 49 বয়স : 22 লিঙ্গ : মহিলা	CFM1252139 ফটো উপলব্ধ	203 নাম : গলে বসুমতাৰী স্বামীৰ নাম: ভূমিধৰ ঘৰ নং : 56 বয়স : 56 লিঙ্গ : মহিলা	CFM0001611 ফটো উপলব্ধ	204 নাম : মংগল বসুমতাৰী পিতাৰ নাম: ভূমিধৰ ঘৰ নং : 36 বয়স : 36 লিঙ্গ : পুৰুষ	CFM0001612 ফটো উপলব্ধ
205 নাম : হাংমা বসুমতাৰী স্বামীৰ নাম: মংগল বসুমতাৰী ঘৰ নং : 50 বয়স : 30 লিঙ্গ : মহিলা	CFM0100289 ফটো উপলব্ধ	E 206 নাম : ৰতেশ্বৰ বড়ো পিতাৰ নাম: ভূপেশ বড়ো ঘৰ নং : 52 বয়স : 52 লিঙ্গ : পুৰুষ	CFM0001613 ফটো উপলব্ধ	207 নাম : ধননজয় বড়ো পিতাৰ নাম: ৰতেশ্বৰ বড়ো ঘৰ নং : 36 বয়স : 36 লিঙ্গ : পুৰুষ	CFM0087981 ফটো উপলব্ধ
208 নাম : ধছা পিতাৰ নাম: কমল ঘৰ নং : 52 বয়স : 62 লিঙ্গ : পুৰুষ	CFM0001615 ফটো উপলব্ধ	209 নাম : দলে স্বৰ্গীয়াৰী স্বামীৰ নাম: ধছা স্বৰ্গীয়াৰী ঘৰ নং : 55 বয়স : 55 লিঙ্গ : মহিলা	CFM0001616 ফটো উপলব্ধ	210 নাম : সীৰাং স্বৰ্গীয়াৰী পিতাৰ নাম: ধছা স্বৰ্গীয়াৰী ঘৰ নং : 31 বয়স : 31 লিঙ্গ : পুৰুষ	CFM0001617 ফটো উপলব্ধ



211 নাম : সানশ্ৰী শূণীয়াৰী স্বামীৰ নাম : শ্বেৰাং স্বগীয়াৰী ঘৰ নং : 52 বয়স : 28 লিঙ্গ : মহিলা	CFM0262980 ফটো উপলব্ধ	E 212 নাম : মণিকা স্বগীয়াৰী পিতাৰ নাম : খজা স্বগীয়াৰী ঘৰ নং : 52 বয়স : 27 লিঙ্গ : মহিলা	CFM0281428 ফটো উপলব্ধ	E 213 নাম : দিগাম্বৰ বসুমতাৰী পিতাৰ নাম : ভূপেন ঘৰ নং : 50 বয়স : 79 লিঙ্গ : পুৰুষ	CFM0001618 ফটো উপলব্ধ
214 নাম : এলেংগি বসুমতাৰী স্বামীৰ নাম : ডিগাম্বৰ ঘৰ নং : 50 বয়স : 64 লিঙ্গ : মহিলা	CFM4236446 ফটো উপলব্ধ	215 নাম : বিহুৰাম বসুমতাৰী পিতাৰ নাম : ডিগাম্বৰ ঘৰ নং : 50 বয়স : 46 লিঙ্গ : পুৰুষ	CFM0001619 ফটো উপলব্ধ	216 নাম : ফাগুন বসুমতাৰী পিতাৰ নাম : ডিগাম্বৰ ঘৰ নং : 50 বয়স : 38 লিঙ্গ : পুৰুষ	CFM0001620 ফটো উপলব্ধ
217 নাম : হাংওনা বসুমতাৰী পিতাৰ নাম : ডিগাম্বৰ ঘৰ নং : 50 বয়স : 36 লিঙ্গ : পুৰুষ	CFN4235147 ফটো উপলব্ধ	218 নাম : ক্ষাওগালী বসুমতাৰী স্বামীৰ নাম : বিহুৰাম ঘৰ নং : 50 বয়স : 36 লিঙ্গ : মহিলা	CFN4235158 ফটো উপলব্ধ	S 219 নাম : ভান বসুমতাৰী স্বামীৰ নাম : ফাগুন ঘৰ নং : 53 বয়স : 53 লিঙ্গ : মহিলা	CFM0001621 ফটো উপলব্ধ
220 নাম : স্বিস্ত্ৰী বসুমতাৰী স্বামীৰ নাম : ফাগুন বসুমতাৰী ঘৰ নং : 53 বয়স : 27 লিঙ্গ : মহিলা	CFM0451153 ফটো উপলব্ধ	221 নাম : বীৰজয় বড়ো পিতাৰ নাম : বাবু বড়ো ঘৰ নং : 53 বয়স : 24 লিঙ্গ : পুৰুষ	CFM1112754 ফটো উপলব্ধ	222 নাম : উশা বড়ো স্বামীৰ নাম : বাৰ্জোয় বড়ো ঘৰ নং : 53 বয়স : 24 লিঙ্গ : মহিলা	CFM1229319 ফটো উপলব্ধ
223 নাম : উত্তম বসুমতাৰী পিতাৰ নাম : বিহুৰাম ঘৰ নং : 53 বয়স : 20 লিঙ্গ : পুৰুষ	UUI0051268 ফটো উপলব্ধ	224 নাম : পুনে বসুমতাৰী পিতাৰ নাম : বাবু বাম বসুমতাৰী ঘৰ নং : 55 বয়স : 46 লিঙ্গ : পুৰুষ	CFM0001623 ফটো উপলব্ধ	225 নাম : ছাম্পা বসুমতাৰী স্বামীৰ নাম : ফুণৈ বসুমতাৰী ঘৰ নং : 55 বয়স : 41 লিঙ্গ : মহিলা	UUI0028373 ফটো উপলব্ধ
226 নাম : সনজনা বসুমতাৰী পিতাৰ নাম : ফৰ্নে বসুমতাৰী ঘৰ নং : 55 বয়স : 22 লিঙ্গ : মহিলা	CFM1318799 ফটো উপলব্ধ	227 নাম : সুমালী বসুমতাৰী স্বামীৰ নাম : চাৰু বাম ঘৰ নং : 56 বয়স : 66 লিঙ্গ : মহিলা	CFM0001624 ফটো উপলব্ধ	228 নাম : আলাইশী বসুমতাৰী স্বামীৰ নাম : জানায় বসুমতাৰী ঘৰ নং : 56 বয়স : 40 লিঙ্গ : মহিলা	CFM0001627 ফটো উপলব্ধ
229 নাম : পখিলা বসুমতাৰী স্বামীৰ নাম : খৰতেং বসুমতাৰী ঘৰ নং : 56 বয়স : 36 লিঙ্গ : মহিলা	CFM0001629 ফটো উপলব্ধ	S 230 নাম : বিজিনা বসুমতাৰী পিতাৰ নাম : জানাই বসুমতাৰী ঘৰ নং : 56 বয়স : 23 লিঙ্গ : মহিলা	CFM0440024 ফটো উপলব্ধ	231 নাম : কুসুমী বসুমতাৰী পিতাৰ নাম : জানায় বসুমতাৰী ঘৰ নং : 56 বয়স : 21 লিঙ্গ : মহিলা	CGJ0351809 ফটো উপলব্ধ
232 নাম : নিউটন বসুমতাৰী পিতাৰ নাম : খটহেংগ বসুমতাৰী ঘৰ নং : 56 বয়স : 19 লিঙ্গ : পুৰুষ	UUI0129049 ফটো উপলব্ধ	233 নাম : সুমালী বসুমতাৰী স্বামীৰ নাম : অনন্ত ঘৰ নং : 59 বয়স : 63 লিঙ্গ : মহিলা	CFM0001631 ফটো উপলব্ধ	234 নাম : দুবে বসুমতাৰী পিতাৰ নাম : অনন্ত ঘৰ নং : 59 বয়স : 46 লিঙ্গ : মহিলা	CFM0001632 ফটো উপলব্ধ
235 নাম : ৰূপেন বসুমতাৰী পিতাৰ নাম : অনন্ত ঘৰ নং : 59 বয়স : 45 লিঙ্গ : পুৰুষ	CFM0001633 ফটো উপলব্ধ	236 নাম : গিতা বসুমতাৰী স্বামীৰ নাম : ৰূপেন ঘৰ নং : 59 বয়স : 37 লিঙ্গ : মহিলা	CFM0001634 ফটো উপলব্ধ	237 নাম : গোলাম বসুমতাৰী পিতাৰ নাম : অনন্ত ঘৰ নং : 59 বয়স : 36 লিঙ্গ : পুৰুষ	CFM0001635 ফটো উপলব্ধ
238 নাম : মামুনী বসুমতাৰী স্বামীৰ নাম : গোলাম বসুমতাৰী ঘৰ নং : 59 বয়স : 31 লিঙ্গ : মহিলা	CFM1849065 ফটো উপলব্ধ	239 নাম : ৰূপম বসুমতাৰী পিতাৰ নাম : সতিশ বসুমতাৰী ঘৰ নং : 57 বয়স : 23 লিঙ্গ : পুৰুষ	CFM1229194 ফটো উপলব্ধ	240 নাম : ডিম্বেশ্বৰ গয়াৰী পিতাৰ নাম : মহানন্দ ঘৰ নং : 58 বয়স : 48 লিঙ্গ : পুৰুষ	CFM0001637 ফটো উপলব্ধ



241 নাম : এমবে বসুমতাৰী পিতাৰ নাম: মহীন্দ ঘৰ নং : ৫৮ বয়স : 45 লিঙ্গ : মহিলা	CFM0001638 ফটো উপলব্ধ	# 242 নাম : বেজিনা গয়াৰী স্বামীৰ নাম: ডিম্বেশ্বৰ গয়াৰী ঘৰ নং : ৫৮ বয়স : 35 লিঙ্গ : মহিলা	CFM0001639 ফটো উপলব্ধ	S 243 নাম : লছিনা বসুমতাৰী স্বামীৰ নাম: জয় বসুমতাৰী ঘৰ নং : 58 বয়স : 34 লিঙ্গ : মহিলা	CFM0001716 ফটো উপলব্ধ
244 নাম : পিংকু ৰাজ গয়াৰী পিতাৰ নাম: ডিম্বেশ্বৰ গয়াৰী ঘৰ নং : 58 বয়স : 19 লিঙ্গ : পুৰুষ	UUI0101501 ফটো উপলব্ধ	245 নাম : জানকি বৰগয়াৰী স্বামীৰ নাম: লাচিত ঘৰ নং : ৫৯ বয়স : 55 লিঙ্গ : মহিলা	CFM0001641 ফটো উপলব্ধ	246 নাম : মুলুগ বৰগয়াৰী পিতাৰ নাম: লাচিত বৰগয়াৰী ঘৰ নং : ৫৯ বয়স : 34 লিঙ্গ : পুৰুষ	CFM0001642 ফটো উপলব্ধ
247 নাম : আৰ্গেং বৰগয়াৰী পিতাৰ নাম: লাচিত বৰগয়াৰী ঘৰ নং : ৫৯ বয়স : 31 লিঙ্গ : পুৰুষ	CFM1849009 ফটো উপলব্ধ	248 নাম : দিবীকা বড়ো স্বামীৰ নাম: মুলুগ বৰগয়াৰী ঘৰ নং : ৫৯ বয়স : 26 লিঙ্গ : মহিলা	CFM0293167 ফটো উপলব্ধ	249 নাম : মদন বড়ো পিতাৰ নাম: কাহিলা বড়ো ঘৰ নং : ৫৯ বয়স : 53 লিঙ্গ : পুৰুষ	CFM0001643 ফটো উপলব্ধ
250 নাম : বিৰলাং বসুমতাৰী পিতাৰ নাম: কাহিলা বসুমতাৰী ঘৰ নং : ৬০ বয়স : 48 লিঙ্গ : পুৰুষ	CFM0001644 ফটো উপলব্ধ	251 নাম : দুৰ্লি বড়ো স্বামীৰ নাম: মদন বড়ো ঘৰ নং : ৬০ বয়স : 45 লিঙ্গ : মহিলা	CFM0001645 ফটো উপলব্ধ	252 নাম : মনজলা বসুমতাৰী স্বামীৰ নাম: বিৰলাং বসুমতাৰী ঘৰ নং : ৬০ বয়স : 40 লিঙ্গ : মহিলা	CFM0001646 ফটো উপলব্ধ
253 নাম : থমাস বসুমতাৰী পিতাৰ নাম: বীলিংগ বসুমতাৰী ঘৰ নং : 60 বয়স : 25 লিঙ্গ : পুৰুষ	CFM0444232 ফটো উপলব্ধ	254 নাম : হথামা বসুমতাৰী পিতাৰ নাম: বীলিংগ বসুমতাৰী ঘৰ নং : 60 বয়স : 21 লিঙ্গ : পুৰুষ	UUI0001842 ফটো উপলব্ধ	255 নাম : মেৰো বড়ো পিতাৰ নাম: ইলা ঘৰ নং : ৬১ বয়স : 75 লিঙ্গ : পুৰুষ	CFM0001647 ফটো উপলব্ধ
256 নাম : গেন্দে বড়ো স্বামীৰ নাম: মেৰো ঘৰ নং : ৬১ বয়স : 65 লিঙ্গ : মহিলা	CFM0001648 ফটো উপলব্ধ	257 নাম : কান্দৰী বড়ো স্বামীৰ নাম: বিপ্নু বড়ো ঘৰ নং : ৬১ বয়স : 51 লিঙ্গ : মহিলা	CFM0001649 ফটো উপলব্ধ	258 নাম : বিসন বড়ো পিতাৰ নাম: মেৰো ঘৰ নং : ৬১ বয়স : 45 লিঙ্গ : পুৰুষ	CFM0001650 ফটো উপলব্ধ
259 নাম : সবিতা বসুমতাৰী স্বামীৰ নাম: দুলাল বসুমতাৰী ঘৰ নং : ৬২ বয়স : 47 লিঙ্গ : মহিলা	CFM0001655 ফটো উপলব্ধ	260 নাম : দুলাল বসুমতাৰী পিতাৰ নাম: যোগেন ঘৰ নং : ৬২ বয়স : 46 লিঙ্গ : পুৰুষ	CFM0001653 ফটো উপলব্ধ	261 নাম : বিবল বসুমতাৰী পিতাৰ নাম: যোগেন ঘৰ নং : ৬২ বয়স : 41 লিঙ্গ : পুৰুষ	CFM0001654 ফটো উপলব্ধ
262 নাম : দীপা বসুমতাৰী স্বামীৰ নাম: বিপুল বসুমতাৰী ঘৰ নং : ৬২ বয়স : 41 লিঙ্গ : মহিলা	CFM4238282 ফটো উপলব্ধ	263 নাম : ৰোমৈ বসুমতাৰী পিতাৰ নাম: দুলাল বসুমতাৰী ঘৰ নং : ৬২ বয়স : 25 লিঙ্গ : মহিলা	CFM0490730 ফটো উপলব্ধ	264 নাম : পেৰিশ বসুমতাৰী পিতাৰ নাম: দুলাল বসুমতাৰী ঘৰ নং : 62 বয়স : 22 লিঙ্গ : পুৰুষ	CFM1168004 ফটো উপলব্ধ
265 নাম : মানিক নাৰ্জাৰী পিতাৰ নাম: মেৰগা ঘৰ নং : ৬৩ বয়স : 77 লিঙ্গ : পুৰুষ	CFM0001656 ফটো উপলব্ধ	266 নাম : ফুলশ্ৰী নাৰ্জাৰী স্বামীৰ নাম: মানিক ঘৰ নং : ৬৩ বয়স : 66 লিঙ্গ : মহিলা	CFM0001657 ফটো উপলব্ধ	267 নাম : ৰবিৰাম নাৰ্জাৰী পিতাৰ নাম: মেৰগা ঘৰ নং : ৬৩ বয়স : 58 লিঙ্গ : পুৰুষ	CFM0001658 ফটো উপলব্ধ
268 নাম : মঞ্জুলী নাৰ্জাৰী স্বামীৰ নাম: ৰবিৰাম ঘৰ নং : ৬৩ বয়স : 54 লিঙ্গ : মহিলা	CFM0001659 ফটো উপলব্ধ	269 নাম : গবিন্দা নাৰ্জাৰী পিতাৰ নাম: মেৰগা নাৰ্জাৰী ঘৰ নং : ৬৩ বয়স : 52 লিঙ্গ : পুৰুষ	CFM0001660 ফটো উপলব্ধ	270 নাম : দাওখা নাৰ্জাৰী পিতাৰ নাম: মানিক ঘৰ নং : ৬৩ বয়স : 47 লিঙ্গ : পুৰুষ	CFM4236924 ফটো উপলব্ধ



271 নাম : অৰ্জুন নাৰ্জাৰী পিতাৰ নাম: মানেক নাৰ্জাৰী ঘৰ নং : ৬৩ বয়স : 46 লিঙ্গ : পুৰুষ	CFM0001662 ফটো উপলব্ধ	272 নাম : থিমফী নাৰ্জাৰী স্বামীৰ নাম: গোবিন্দ ঘৰ নং : ৬৩ বয়স : 45 লিঙ্গ : মহিলা	CFM0001661 ফটো উপলব্ধ	273 নাম : দডে বডো স্বামীৰ নাম: অৰ্জুন ঘৰ নং : ৬৩ বয়স : 45 লিঙ্গ : মহিলা	CFM0001664 ফটো উপলব্ধ
274 নাম : বালেং নাৰ্জাৰী স্বামীৰ নাম: দাউখা ঘৰ নং : ৬৩ বয়স : 40 লিঙ্গ : মহিলা	CFM0001663 ফটো উপলব্ধ	275 নাম : সুৰজ নাৰ্জাৰী পিতাৰ নাম: বুবি ৰাম নাৰ্জাৰী ঘৰ নং : ৬৩ বয়স : 33 লিঙ্গ : পুৰুষ	CFM0001665 ফটো উপলব্ধ	276 নাম : প্ৰাজেনজিত নাৰ্জাৰী পিতাৰ নাম: গোবিন্দ নাৰ্জাৰী ঘৰ নং : ৬৩ বয়স : 29 লিঙ্গ : পুৰুষ	CFM0212829 ফটো উপলব্ধ
277 নাম : প্ৰিজমা স্বামীৰ নাম: প্ৰসেনজিদ নাৰ্জাৰী ঘৰ নং : 63 বয়স : 27 লিঙ্গ : মহিলা	CFM0360982 ফটো উপলব্ধ	278 নাম : তুলুংগা নাৰ্জাৰী পিতাৰ নাম: বুবিৰাম নাৰ্জাৰী ঘৰ নং : ৬৩ বয়স : 27 লিঙ্গ : পুৰুষ	CFM0088013 ফটো উপলব্ধ	279 নাম : সংগীতা নাৰ্জাৰী পিতাৰ নাম: অৰ্জুন নাৰ্জাৰী ঘৰ নং : ৬৩ বয়স : 26 লিঙ্গ : মহিলা	CFM0272567 ফটো উপলব্ধ
280 নাম : পিংক নাৰ্জাৰী পিতাৰ নাম: গনজীত নাৰ্জাৰী ঘৰ নং : 63 বয়স : 26 লিঙ্গ : মহিলা	CFM1224336 ফটো উপলব্ধ	281 নাম : সোৰাং নাৰ্জাৰী পিতাৰ নাম: গোবিন্দ নাৰ্জাৰী ঘৰ নং : 63 বয়স : 25 লিঙ্গ : পুৰুষ	CFM0360933 ফটো উপলব্ধ	282 নাম : চনিয়া নাৰ্জাৰী পিতাৰ নাম: অৰ্জুন নাৰ্জাৰী ঘৰ নং : 63 বয়স : 23 লিঙ্গ : মহিলা	CFM0444240 ফটো উপলব্ধ
283 নাম : অংকহংগ্ৰা নাৰ্জাৰী পিতাৰ নাম: দাউখা নাৰ্জাৰী ঘৰ নং : 63 বয়স : 22 লিঙ্গ : পুৰুষ	UUI0126680 ফটো উপলব্ধ	284 নাম : মৃদল গয়াৰী পিতাৰ নাম: লখি কান্তা গোয়াৰী ঘৰ নং : ৬৪ বয়স : 38 লিঙ্গ : পুৰুষ	CFM0001668 ফটো উপলব্ধ	285 নাম : নীলা গয়াৰী স্বামীৰ নাম: লখি গয়াৰী ঘৰ নং : ৬৪ বয়স : 37 লিঙ্গ : মহিলা	CFM0001667 ফটো উপলব্ধ
286 নাম : জয়শ্ৰী বসুমতাৰী স্বামীৰ নাম: হাংওনা বসুমতাৰী ঘৰ নং : ৬৪ বয়স : 32 লিঙ্গ : মহিলা	CFM0001670 ফটো উপলব্ধ	287 নাম : মেহন গয়াৰী পিতাৰ নাম: লখি গয়াৰী ঘৰ নং : ৬৪ বয়স : 31 লিঙ্গ : পুৰুষ	CFM0001671 ফটো উপলব্ধ	288 নাম : চিন্তি বসুমতাৰী স্বামীৰ নাম: সুলৈন বসুমতাৰী ঘৰ নং : ৬৫ বয়স : 58 লিঙ্গ : মহিলা	CFM0001672 ফটো উপলব্ধ
289 নাম : জয়মতী বসুমতাৰী স্বামীৰ নাম: চন্দ্ৰলা বসুমতাৰী ঘৰ নং : ৬৫ বয়স : 40 লিঙ্গ : মহিলা	CFM1849021 ফটো উপলব্ধ	290 নাম : চন্দ্ৰলা বসুমতাৰী পিতাৰ নাম: সুলৈন বসুমতাৰী ঘৰ নং : ৬৫ বয়স : 38 লিঙ্গ : পুৰুষ	CFM0001673 ফটো উপলব্ধ	291 নাম : ৰেখা বসুমতাৰী পিতাৰ নাম: সুলৈন ঘৰ নং : ৬৫ বয়স : 36 লিঙ্গ : মহিলা	CFM0001674 ফটো উপলব্ধ
292 নাম : ধীৰেন বসুমতাৰী পিতাৰ নাম: টিকেন ঘৰ নং : ৬৬ বয়স : 61 লিঙ্গ : পুৰুষ	CFM4237074 ফটো উপলব্ধ	E 293 নাম : ৰেন বসুমতাৰী স্বামীৰ নাম: বিৰেন বসুমতাৰী ঘৰ নং : ৬৬ বয়স : 48 লিঙ্গ : মহিলা	CFM0091744 ফটো উপলব্ধ	294 নাম : দময়ন্তী বসুমতাৰী স্বামীৰ নাম: ধীৰেন ঘৰ নং : ৬৬ বয়স : 43 লিঙ্গ : মহিলা	CFM0001675 ফটো উপলব্ধ
295 নাম : কুনাল বসুমতাৰী পিতাৰ নাম: ধীৰেন বসুমতাৰী ঘৰ নং : ৬৬ বয়স : 29 লিঙ্গ : পুৰুষ	CFM0091793 ফটো উপলব্ধ	296 নাম : নিজেৰা বসুমতাৰী মাতৃৰ নাম: দময়ন্তী বসুমতাৰী ঘৰ নং : 66 বয়স : 23 লিঙ্গ : মহিলা	CFM0440396 ফটো উপলব্ধ	297 নাম : ধোৰোমুসানদ বসুমতাৰী পিতাৰ নাম: ধীৰেন বসুমতাৰী ঘৰ নং : 66 বয়স : 20 লিঙ্গ : পুৰুষ	UUI0009738 ফটো উপলব্ধ
298 নাম : জয়ন্তী বসুমতাৰী স্বামীৰ নাম: চাইদালী ঘৰ নং : ৬৭ বয়স : 66 লিঙ্গ : মহিলা	CFM0001678 ফটো উপলব্ধ	299 নাম : ৰাজ কুমাৰ বসুমতাৰী পিতাৰ নাম: চাইদালী ঘৰ নং : ৬৭ বয়স : 48 লিঙ্গ : পুৰুষ	CFM0001679 ফটো উপলব্ধ	300 নাম : সঞ্জিত বসুমতাৰী পিতাৰ নাম: চাইদালী ঘৰ নং : ৬৭ বয়স : 43 লিঙ্গ : পুৰুষ	CFM4237176 ফটো উপলব্ধ



<p>E 301 CFM0001681</p> <p>নাম : বাখাও বসুমতাৰী স্বামীৰ নাম: বাৰ্জকুমাৰ ঘৰ নং : ৬৭ বয়স : ৪৪ লিঙ্গ : মহিলা</p> <p>ফটো উপলব্ধ</p>	<p>302 CFM0001683</p> <p>নাম : সৌৰজিলা বসুমতাৰী স্বামীৰ নাম: সঞ্জিত ঘৰ নং : ৬৭ বয়স : 36 লিঙ্গ : মহিলা</p> <p>ফটো উপলব্ধ</p>	<p>303 CFM0001684</p> <p>নাম : মিথুন বসুমতাৰী পিতাৰ নাম: চাইদালী ঘৰ নং : ৬৭ বয়স : 36 লিঙ্গ : মহিলা</p> <p>ফটো উপলব্ধ</p>
<p>304 CFM0117168</p> <p>নাম : জিনা বসুমতাৰী স্বামীৰ নাম: মিথুন বসুমতাৰী ঘৰ নং : ৭৬ বয়স : 28 লিঙ্গ : মহিলা</p> <p>ফটো উপলব্ধ</p>	<p>E 305 CFM0001686</p> <p>নাম : অমিলা বসুমতাৰী স্বামীৰ নাম: সুবোধ বসুমতাৰী ঘৰ নং : ৬৮ বয়স : 68 লিঙ্গ : মহিলা</p> <p>ফটো উপলব্ধ</p>	<p>306 CFM0001687</p> <p>নাম : দ্বিগেন বসুমতাৰী পিতাৰ নাম: সুবোধ বসুমতাৰী ঘৰ নং : ৬৮ বয়স : 51 লিঙ্গ : পুৰুষ</p> <p>ফটো উপলব্ধ</p>
<p>307 CFM0001688</p> <p>নাম : বুমুথি বসুমতাৰী স্বামীৰ নাম: ডিগেন বসুমতাৰী ঘৰ নং : ৬৮ বয়স : 48 লিঙ্গ : মহিলা</p> <p>ফটো উপলব্ধ</p>	<p>308 CFM0001689</p> <p>নাম : খৰ্গেশ্বৰ বসুমতাৰী পিতাৰ নাম: সুবোধ বসুমতাৰী ঘৰ নং : ৬৮ বয়স : 44 লিঙ্গ : পুৰুষ</p> <p>ফটো উপলব্ধ</p>	<p>309 CFM0001690</p> <p>নাম : সনজিৱ বসুমতাৰী পিতাৰ নাম: সুবোধ বসুমতাৰী ঘৰ নং : ৬৮ বয়স : 40 লিঙ্গ : পুৰুষ</p> <p>ফটো উপলব্ধ</p>
<p>310 CFM0001692</p> <p>নাম : প্ৰমিলা বসুমতাৰী স্বামীৰ নাম: সঞ্জীৱ বসুমতাৰী ঘৰ নং : ৬৮ বয়স : 38 লিঙ্গ : মহিলা</p> <p>ফটো উপলব্ধ</p>	<p>311 CFM0001691</p> <p>নাম : বীমলা বসুমতাৰী স্বামীৰ নাম: খৰ্গেশ্বৰ বসুমতাৰী ঘৰ নং : ৬৮ বয়স : 38 লিঙ্গ : মহিলা</p> <p>ফটো উপলব্ধ</p>	<p>312 CFM0482851</p> <p>নাম : বিজিৰস্মি বসুমতাৰি পিতাৰ নাম: দিগেন বসুমতাৰি ঘৰ নং : ৬৮ বয়স : 28 লিঙ্গ : মহিলা</p> <p>ফটো উপলব্ধ</p>
<p>313 CFM0456038</p> <p>নাম : খোৰোমসাঁৰ বসুমতাৰী পিতাৰ নাম: খৰ্গেশ্বৰ বসুমতাৰী ঘৰ নং : 68 বয়স : 23 লিঙ্গ : পুৰুষ</p> <p>ফটো উপলব্ধ</p>	<p>314 UII0120451</p> <p>নাম : মালা বসুমতাৰী পিতাৰ নাম: দিগেন বসুমতাৰী ঘৰ নং : 68 বয়স : 19 লিঙ্গ : মহিলা</p> <p>ফটো উপলব্ধ</p>	<p># 315 CFM0001693</p> <p>নাম : ফেনথেৰ বসুমতাৰী স্বামীৰ নাম: লবৰাৰী ঘৰ নং : ৬৯ বয়স : 87 লিঙ্গ : মহিলা</p> <p>ফটো উপলব্ধ</p>
<p>316 CFM0001694</p> <p>নাম : ৰবিশ্বৰ বসুমতাৰী পিতাৰ নাম: হৰি ঘৰ নং : ৬৯ বয়স : 66 লিঙ্গ : পুৰুষ</p> <p>ফটো উপলব্ধ</p>	<p>317 CFM4237325</p> <p>নাম : বীৰজান বসুমতাৰী পিতাৰ নাম: লবৰাৰী বসুমতাৰী ঘৰ নং : ৬৯ বয়স : 36 লিঙ্গ : পুৰুষ</p> <p>ফটো উপলব্ধ</p>	<p># 318 CFM0001696</p> <p>নাম : ধনঞ্জয় বসুমতাৰী পিতাৰ নাম: লোবো বসুমতাৰী ঘৰ নং : 69 বয়স : 35 লিঙ্গ : পুৰুষ</p> <p>ফটো উপলব্ধ</p>
<p>319 CFM0001697</p> <p>নাম : ৰোহিত বসুমতাৰী পিতাৰ নাম: ৰবিশ্বৰ বসুমতাৰী ঘৰ নং : ৬৯ বয়স : 32 লিঙ্গ : পুৰুষ</p> <p>ফটো উপলব্ধ</p>	<p>320 CFM1849076</p> <p>নাম : ফুংবিলি বসুমতাৰী স্বামীৰ নাম: ধোনজোয় বসুমতাৰী ঘৰ নং : 69 বয়স : 31 লিঙ্গ : মহিলা</p> <p>ফটো উপলব্ধ</p>	<p>321 CFM0214999</p> <p>নাম : প্ৰদীপ বসুমতাৰী পিতাৰ নাম: লৰী বসুমতাৰী ঘৰ নং : ৬৯ বয়স : 29 লিঙ্গ : পুৰুষ</p> <p>ফটো উপলব্ধ</p>
<p>322 UII0001107</p> <p>নাম : দেবকী বসুমতাৰি স্বামীৰ নাম: ৰহীত বসুমতাৰি ঘৰ নং : 69 বয়স : 23 লিঙ্গ : মহিলা</p> <p>ফটো উপলব্ধ</p>	<p>323 CFM0001698</p> <p>নাম : লব বসুমতাৰী পিতাৰ নাম: খৰতা ঘৰ নং : ৭০ বয়স : 70 লিঙ্গ : পুৰুষ</p> <p>ফটো উপলব্ধ</p>	<p>324 CFM0486100</p> <p>নাম : সুফিয়া বসুমতাৰি স্বামীৰ নাম: বীজ্ঞান বসুমতাৰী ঘৰ নং : ৭০ বয়স : 31 লিঙ্গ : মহিলা</p> <p>ফটো উপলব্ধ</p>
<p>325 CFM4237369</p> <p>নাম : অতুল বসুমতাৰী পিতাৰ নাম: দাবৈ বসুমতাৰী ঘৰ নং : ৭১ বয়স : 59 লিঙ্গ : পুৰুষ</p> <p>ফটো উপলব্ধ</p>	<p>326 CFM0001700</p> <p>নাম : সুমালী বসুমতাৰী স্বামীৰ নাম: অতুল ঘৰ নং : ৭১ বয়স : 53 লিঙ্গ : মহিলা</p> <p>ফটো উপলব্ধ</p>	<p>327 CFM0001701</p> <p>নাম : চন্দন বসুমতাৰী পিতাৰ নাম: দাবৈ ঘৰ নং : ৭১ বয়স : 53 লিঙ্গ : পুৰুষ</p> <p>ফটো উপলব্ধ</p>
<p>328 CFM0001702</p> <p>নাম : দমাসী বসুমতাৰী স্বামীৰ নাম: চন্দন ঘৰ নং : ৭১ বয়স : 45 লিঙ্গ : মহিলা</p> <p>ফটো উপলব্ধ</p>	<p>329 CFM0001703</p> <p>নাম : অঞ্জু বসুমতাৰি স্বামীৰ নাম: অঞ্জয় ঘৰ নং : ৭১ বয়স : 33 লিঙ্গ : মহিলা</p> <p>ফটো উপলব্ধ</p>	<p>330 CFM0001704</p> <p>নাম : অন্তজয় বসুমতাৰী পিতাৰ নাম: অতুল বসুমতাৰী ঘৰ নং : ৭১ বয়স : 33 লিঙ্গ : পুৰুষ</p> <p>ফটো উপলব্ধ</p>



331	CFM1263805	ফটো উপলব্ধ	নাম : বিজিত বসুমতাৰী পিতাৰ নাম: চন্দন বসুমতাৰী ঘৰ নং : 71 বয়স : 23 লিঙ্গ : পুৰুষ
332	CFM1263797	ফটো উপলব্ধ	নাম : সনজিতা বসুমতাৰী স্বামীৰ নাম: বিজিত বসুমতাৰী ঘৰ নং : 71 বয়স : 22 লিঙ্গ : মহিলা
333	CFM0001705	ফটো উপলব্ধ	নাম : তয়লা বসুমতাৰী পিতাৰ নাম: গোপী নাথ বসুমতাৰী ঘৰ নং : ৭২ বয়স : 53 লিঙ্গ : পুৰুষ
334	CFM0001706	ফটো উপলব্ধ	নাম : ৰূপা বসুমতাৰী স্বামীৰ নাম: থয়লা বসুমতাৰী ঘৰ নং : ৭২ বয়স : 45 লিঙ্গ : মহিলা
S 335	CFM4237449	ফটো উপলব্ধ	নাম : জুনা বসুমতাৰী পিতাৰ নাম: বণেন বসুমতাৰী ঘৰ নং : ৭৩ বয়স : 35 লিঙ্গ : মহিলা
336	CFM0261685	ফটো উপলব্ধ	নাম : মহিত বড়ো পিতাৰ নাম: বিপিন বড়ো ঘৰ নং : 72 বয়স : 27 লিঙ্গ : পুৰুষ
337	CFM0001707	ফটো উপলব্ধ	নাম : অজিত বড়ো পিতাৰ নাম: থবগাং ঘৰ নং : ৭৩ বয়স : 55 লিঙ্গ : পুৰুষ
338	CFM4237450	ফটো উপলব্ধ	নাম : বলোৰাজ বড়ো পিতাৰ নাম: থবগাং ঘৰ নং : ৭৩ বয়স : 53 লিঙ্গ : পুৰুষ
339	CFM0001708	ফটো উপলব্ধ	নাম : কামিনী বড়ো স্বামীৰ নাম: অজিত ঘৰ নং : ৭৩ বয়স : 50 লিঙ্গ : মহিলা
S 340	CFM0235010	ফটো উপলব্ধ	নাম : বালেং বড়ো পিতাৰ নাম: বলোৰাজ বড়ো ঘৰ নং : ৭৩ বয়স : 26 লিঙ্গ : মহিলা
341	CFM0274498	ফটো উপলব্ধ	নাম : সনিকা বড়ো পিতাৰ নাম: অজিত বড়ো ঘৰ নং : ৭৩ বয়স : 25 লিঙ্গ : মহিলা
342	CFM0453134	ফটো উপলব্ধ	নাম : দেবি বড়ো পিতাৰ নাম: অজিত বড়ো ঘৰ নং : 73 বয়স : 23 লিঙ্গ : মহিলা
343	UUI0116277	ফটো উপলব্ধ	নাম : দেইসৰ বৰো পিতাৰ নাম: ফে.তালা বৰো ঘৰ নং : 73 বয়স : 21 লিঙ্গ : পুৰুষ
344	UUI0009035	ফটো উপলব্ধ	নাম : দৈজি বৰো পিতাৰ নাম: অজিত বৰো ঘৰ নং : 73 বয়স : 20 লিঙ্গ : মহিলা
345	CFM0001709	ফটো উপলব্ধ	নাম : মঙ্গলী বৰো স্বামীৰ নাম: অভিৰাম বৰো ঘৰ নং : ৭৪ বয়স : 68 লিঙ্গ : মহিলা
346	CFM0001710	ফটো উপলব্ধ	নাম : উত্তম বড়ো পিতাৰ নাম: অভিৰাম ঘৰ নং : ৭৪ বয়স : 36 লিঙ্গ : পুৰুষ
E 347	CFM0001711	ফটো উপলব্ধ	নাম : থাফা বসুমতাৰী স্বামীৰ নাম: বঞ্জিৰাম ঘৰ নং : ৭৫ বয়স : 67 লিঙ্গ : মহিলা
348	CFM0001712	ফটো উপলব্ধ	নাম : মনজ বসুমতাৰী পিতাৰ নাম: বলোৰাম বসুমতাৰী ঘৰ নং : ৭৫ বয়স : 43 লিঙ্গ : পুৰুষ
349	CFM0001713	ফটো উপলব্ধ	নাম : বিক্রম বসুমতাৰী পিতাৰ নাম: বালীৰাম বসুমতাৰী ঘৰ নং : ৭৫ বয়স : 42 লিঙ্গ : পুৰুষ
350	CFM0001715	ফটো উপলব্ধ	নাম : ৰাজীৱ বসুমতাৰী পিতাৰ নাম: বালীৰাম বসুমতাৰী ঘৰ নং : ৭৫ বয়স : 36 লিঙ্গ : পুৰুষ
351	CFM0123356	ফটো উপলব্ধ	নাম : সৰনী বসুমতাৰী স্বামীৰ নাম: ৰাজীৱ বসুমতাৰী ঘৰ নং : ৭৫ বয়স : 35 লিঙ্গ : মহিলা
352	CFM0001720	ফটো উপলব্ধ	নাম : গাবখুলা বড়ো পিতাৰ নাম: পূৰ্ণ ঘৰ নং : ৭৬ বয়স : 39 লিঙ্গ : পুৰুষ
353	CFM0001721	ফটো উপলব্ধ	নাম : এনঅলি বড়ো স্বামীৰ নাম: গাবখুলা বড়ো ঘৰ নং : ৭৬ বয়স : 34 লিঙ্গ : মহিলা
354	CFM0001723	ফটো উপলব্ধ	নাম : বিজয় নাৰ্জাৰী পিতাৰ নাম: থগেন ঘৰ নং : ৭৭ বয়স : 44 লিঙ্গ : পুৰুষ
355	CFM0001724	ফটো উপলব্ধ	নাম : বিৰাদ নাৰ্জাৰী স্বামীৰ নাম: বিজয় নাৰ্জাৰী ঘৰ নং : ৭৭ বয়স : 39 লিঙ্গ : মহিলা
356	CFM0001725	ফটো উপলব্ধ	নাম : অনাৰী ওৱাৰী স্বামীৰ নাম: যতীন্দ্র ঘৰ নং : ৭৯ বয়স : 64 লিঙ্গ : মহিলা
357	CFM0126466	ফটো উপলব্ধ	নাম : অনন্দা ওৱাৰী স্বামীৰ নাম: সুলেন ওৱাৰী ঘৰ নং : ৭৯ বয়স : 41 লিঙ্গ : মহিলা
E 358	CFM4238226	ফটো উপলব্ধ	নাম : সুলেন ওৱাৰী পিতাৰ নাম: মহেশ্বৰ ওৱাৰী ঘৰ নং : ৭৯ বয়স : 37 লিঙ্গ : পুৰুষ
359	CFM0001729	ফটো উপলব্ধ	নাম : হনঞ্জয় ওৱাৰী পিতাৰ নাম: মহেশ্বৰ ওৱাৰী ঘৰ নং : ৭৯ বয়স : 36 লিঙ্গ : মহিলা
360	CFM0001732	ফটো উপলব্ধ	নাম : ভান ওৱাৰী স্বামীৰ নাম: মদন ওৱাৰী ঘৰ নং : ৭৯ বয়স : 32 লিঙ্গ : মহিলা



361 নাম : তেংনা নাৰ্জাৰী পিতাৰ নাম: দেউলাসিং ঘৰ নং : ৮০ বয়স : 76 লিঙ্গ : পুৰুষ	CFM0001733 ফটো উপলব্ধ	362 নাম : সম্বাৰ নাৰ্জাৰী পিতাৰ নাম: তেংনা নাৰ্জাৰী ঘৰ নং : ৮০ বয়স : 50 লিঙ্গ : পুৰুষ	CFM0001726 ফটো উপলব্ধ	363 নাম : বুধবাৰ নাৰ্জাৰী পিতাৰ নাম: তেংনা নাৰ্জাৰী ঘৰ নং : ৮০ বয়স : 47 লিঙ্গ : পুৰুষ	CFM0001728 ফটো উপলব্ধ
364 নাম : দুমফে নাৰ্জাৰী স্বামীৰ নাম: চম্বাৰু ঘৰ নং : ৮০ বয়স : 44 লিঙ্গ : মহিলা	CFM0001734 ফটো উপলব্ধ	365 নাম : থিমি নাৰ্জাৰী স্বামীৰ নাম: বুধবাৰ নাৰ্জাৰী ঘৰ নং : ৮০ বয়স : 35 লিঙ্গ : মহিলা	CFM0001731 ফটো উপলব্ধ	366 নাম : ৰহিলা বড়ো স্বামীৰ নাম: চেকেন্দ্র ঘৰ নং : ৮২ বয়স : 55 লিঙ্গ : মহিলা	CFM0001736 ফটো উপলব্ধ
367 নাম : বীজুন বড়ো পিতাৰ নাম: চেকেন্দ্র বড়ো ঘৰ নং : ৮২ বয়স : 33 লিঙ্গ : পুৰুষ	CFM0001737 ফটো উপলব্ধ	368 নাম : সুডেশ্বী গোয়াৰী স্বামীৰ নাম: বীজুন বড়ো ঘৰ নং : 82 বয়স : 29 লিঙ্গ : মহিলা	UUI0023630 ফটো উপলব্ধ	369 নাম : ফুলেন বড়ো পিতাৰ নাম: সেকেন্দ্র বড়ো ঘৰ নং : 82 বয়স : 23 লিঙ্গ : পুৰুষ	CFM0444778 ফটো উপলব্ধ
370 নাম : মোনিমা বড়ো অন্যান্য: বিগন বড়ো ঘৰ নং : 82 বয়স : 22 লিঙ্গ : মহিলা	UUI0023614 ফটো উপলব্ধ	371 নাম : জলেশ্বৰ বসুমতাৰী পিতাৰ নাম: দেবেন ঘৰ নং : ৮৩ বয়স : 66 লিঙ্গ : পুৰুষ	CFM0001739 ফটো উপলব্ধ	372 নাম : বিবাৰী বসুমতাৰী স্বামীৰ নাম: জলেশ্বৰ ঘৰ নং : ৮৩ বয়স : 61 লিঙ্গ : মহিলা	CFM0001740 ফটো উপলব্ধ
373 নাম : ৰংজালি বসুমতাৰী পিতাৰ নাম: জলেশ্বৰ ঘৰ নং : ৮৩ বয়স : 33 লিঙ্গ : মহিলা	CFM0001741 ফটো উপলব্ধ	374 নাম : কুলধৰ বসুমতাৰী পিতাৰ নাম: জলেশ্বৰ বসুমতাৰী ঘৰ নং : ৮৩ বয়স : 32 লিঙ্গ : পুৰুষ	CFM0001743 ফটো উপলব্ধ	375 নাম : চন্দ্রমতি বসুমতাৰী স্বামীৰ নাম: কুলধৰ বসুমতাৰী ঘৰ নং : ৮৩ বয়স : 28 লিঙ্গ : মহিলা	CFM0129718 ফটো উপলব্ধ
376 নাম : বদধীসৰ বৰ' পিতাৰ নাম: চিলা ঘৰ নং : ৮৪ বয়স : 54 লিঙ্গ : পুৰুষ	CFM0001744 ফটো উপলব্ধ	377 নাম : বিমলা বসুমতাৰী স্বামীৰ নাম: বাৰ্বু ঘৰ নং : ৮৪ বয়স : 50 লিঙ্গ : মহিলা	CFM0001745 ফটো উপলব্ধ	378 নাম : নন্দে বড়ো পিতাৰ নাম: সিলা বড়ো ঘৰ নং : ৮৪ বয়স : 41 লিঙ্গ : পুৰুষ	CFM0001747 ফটো উপলব্ধ
379 নাম : অঞ্জালী বড়ো স্বামীৰ নাম: নন্দে বড়ো ঘৰ নং : ৮৪ বয়স : 31 লিঙ্গ : মহিলা	CFM0001746 ফটো উপলব্ধ	380 নাম : বিনিতা বড়ো পিতাৰ নাম: বুদ্ধি বড়ো ঘৰ নং : ৮৪ বয়স : 26 লিঙ্গ : মহিলা	CFM0234898 ফটো উপলব্ধ	381 নাম : নাচি বড়ো স্বামীৰ নাম: বিনয় ঘৰ নং : ৮৫ বয়স : 66 লিঙ্গ : মহিলা	CFM0001748 ফটো উপলব্ধ
382 নাম : গানা বড়ো পিতাৰ নাম: গেদ্দা ঘৰ নং : ৮৫ বয়স : 54 লিঙ্গ : পুৰুষ	CFM0001749 ফটো উপলব্ধ	383 নাম : থুপ্ৰি বড়ো স্বামীৰ নাম: গানা ঘৰ নং : ৮৫ বয়স : 47 লিঙ্গ : মহিলা	CFM0001750 ফটো উপলব্ধ	384 নাম : থুফ্ৰা বড়ো পিতাৰ নাম: বিনয় ঘৰ নং : ৮৫ বয়স : 41 লিঙ্গ : পুৰুষ	CFM0001751 ফটো উপলব্ধ
385 নাম : নলনী বড়ো স্বামীৰ নাম: থুফ্ৰা বড়ো ঘৰ নং : ৮৫ বয়স : 40 লিঙ্গ : মহিলা	CFM0001753 ফটো উপলব্ধ	386 নাম : দীপেন বসুমতাৰী পিতাৰ নাম: বীনান বসুমতাৰী ঘৰ নং : ৮৫ বয়স : 33 লিঙ্গ : পুৰুষ	CFM0001752 ফটো উপলব্ধ	387 নাম : খৰৰমদাৰ বৰো পিতাৰ নাম: স্ননা বৰো ঘৰ নং : 85 বয়স : 23 লিঙ্গ : পুৰুষ	UUI0081489 ফটো উপলব্ধ
388 নাম : বিন নাৰ্জাৰী স্বামীৰ নাম: দিপেন ঘৰ নং : 85 বয়স : 22 লিঙ্গ : মহিলা	UUI0041848 ফটো উপলব্ধ	389 নাম : খেতেং বসুমতাৰী পিতাৰ নাম: ডম্বুধৰ ঘৰ নং : ৮৬ বয়স : 56 লিঙ্গ : পুৰুষ	CFM0001754 ফটো উপলব্ধ	390 নাম : নানি বসুমতাৰী স্বামীৰ নাম: খেতেং ঘৰ নং : ৮৬ বয়স : 54 লিঙ্গ : মহিলা	CFM0001755 ফটো উপলব্ধ



391 নাম : ৰতীশ বড়ো পিতাৰ নাম: দমবাবু বড়ো ঘৰ নং : ৮৬ বয়স : 35 লিঙ্গ : পুৰুষ	CFM4237972 ফটো উপলব্ধ	392 নাম : থাণেশ্বৰ বসুমতাৰী পিতাৰ নাম: ৰবিন বসুমতাৰী ঘৰ নং : 86 বয়স : 34 লিঙ্গ : পুৰুষ	CFM0458836 ফটো উপলব্ধ	393 নাম : পুলনী বসুমতাৰী স্বামীৰ নাম: ৰতীশ বসুমতাৰী ঘৰ নং : ৮৬ বয়স : 32 লিঙ্গ : মহিলা	CFM1849054 ফটো উপলব্ধ
394 নাম : ৰেবতী বসুমতাৰী স্বামীৰ নাম: থাণেশ্বৰ বসুমতাৰী ঘৰ নং : 86 বয়স : 31 লিঙ্গ : মহিলা	CFM0451062 ফটো উপলব্ধ	395 নাম : দাওহাৰ বসুমতাৰী পিতাৰ নাম: খেৰ্থেং বসুমতাৰী ঘৰ নং : 86 বয়স : 23 লিঙ্গ : পুৰুষ	UUI0069591 ফটো উপলব্ধ	396 নাম : লাউৰা নাৰ্জাৰী পিতাৰ নাম: চেবা নাৰ্জাৰী ঘৰ নং : ৮৭ বয়স : 46 লিঙ্গ : পুৰুষ	CFM4238000 ফটো উপলব্ধ
397 নাম : নানী নাৰ্জাৰী স্বামীৰ নাম: লাউৰী ঘৰ নং : ৮৭ বয়স : 39 লিঙ্গ : মহিলা	CFM0001758 ফটো উপলব্ধ	398 নাম : ধনজিত বৰো পিতাৰ নাম: চক্ৰধৰ বড়ো ঘৰ নং : 88 বয়স : 19 লিঙ্গ : পুৰুষ	UUI0150862 ফটো উপলব্ধ	S 399 নাম : সুমাৰী নাৰ্জাৰী স্বামীৰ নাম: উৰাং ঘৰ নং : ৮৯ বয়স : 66 লিঙ্গ : মহিলা	CFM0001761 ফটো উপলব্ধ
400 নাম : মজিত মুছাহাৰী পিতাৰ নাম: মীবাৰু ঘৰ নং : 89 বয়স : 60 লিঙ্গ : পুৰুষ	CFM1742230 ফটো উপলব্ধ	401 নাম : খনসি বসুমতাৰী স্বামীৰ নাম: ভূপেন বসুমতাৰী ঘৰ নং : ৮৯ বয়স : 58 লিঙ্গ : মহিলা	CFM0001763 ফটো উপলব্ধ	402 নাম : ৰাজু নাৰ্জাৰী স্বামীৰ নাম: উৰাং ঘৰ নং : ৮৯ বয়স : 47 লিঙ্গ : মহিলা	CFM0001760 ফটো উপলব্ধ
403 নাম : লক্ষী নাৰ্জাৰী স্বামীৰ নাম: ৰাজু ঘৰ নং : ৮৯ বয়স : 41 লিঙ্গ : মহিলা	CFM0001764 ফটো উপলব্ধ	404 নাম : ফংবিলি বসুমতাৰী পিতাৰ নাম: ভূপেন বসুমতাৰী ঘৰ নং : ৮৯ বয়স : 32 লিঙ্গ : পুৰুষ	CFM0222935 ফটো উপলব্ধ	405 নাম : মীনা নাৰ্জাৰী স্বামীৰ নাম: থাৰজোন ঘৰ নং : 89 বয়স : 24 লিঙ্গ : মহিলা	UUI0043018 ফটো উপলব্ধ
406 নাম : সুবংসাৰ মুশাহাৰী পিতাৰ নাম: মজিত মুশাহাৰী ঘৰ নং : 89 বয়স : 23 লিঙ্গ : পুৰুষ	CFM0448084 ফটো উপলব্ধ	407 নাম : ঠাকুৰ নাৰ্জাৰী পিতাৰ নাম: ৰাজু নাৰ্জাৰী ঘৰ নং : 89 বয়স : 23 লিঙ্গ : পুৰুষ	CFM0447623 ফটো উপলব্ধ	408 নাম : সুবংশী বড়ো স্বামীৰ নাম: সুবংসাৰ মুশাহাৰী ঘৰ নং : 89 বয়স : 23 লিঙ্গ : মহিলা	CFM0448274 ফটো উপলব্ধ
409 নাম : বিৰনজিত নাৰ্জাৰী পিতাৰ নাম: ৰাজু নাৰ্জাৰী ঘৰ নং : 89 বয়স : 22 লিঙ্গ : পুৰুষ	UUI0124016 ফটো উপলব্ধ	410 নাম : গনেশ বসুমতাৰী পিতাৰ নাম: ডেকা বসুমতাৰী ঘৰ নং : ৯০ বয়স : 58 লিঙ্গ : পুৰুষ	CFM0091884 ফটো উপলব্ধ	411 নাম : সোনা বসুমতাৰী স্বামীৰ নাম: গনেশ বসুমতাৰী ঘৰ নং : ৯০ বয়স : 53 লিঙ্গ : মহিলা	CFM0091892 ফটো উপলব্ধ
412 নাম : মতিন বড়ো পিতাৰ নাম: গিলাৰাম বড়ো ঘৰ নং : ৯০ বয়স : 44 লিঙ্গ : পুৰুষ	CFM0091850 ফটো উপলব্ধ	413 নাম : সোণেশী বড়ো পিতাৰ নাম: মোতিন বড়ো ঘৰ নং : 90 বয়স : 29 লিঙ্গ : মহিলা	UUI0001008 ফটো উপলব্ধ	414 নাম : সুখশী বড়ো স্বামীৰ নাম: মতিন বড়ো ঘৰ নং : ৯০ বয়স : 27 লিঙ্গ : মহিলা	CFM0091843 ফটো উপলব্ধ
415 নাম : সনজয় বসুমতাৰী পিতাৰ নাম: গনেশ বসুমতাৰী ঘৰ নং : ৯০ বয়স : 27 লিঙ্গ : পুৰুষ	CFM0088062 ফটো উপলব্ধ	416 নাম : অজয় বসুমতাৰী পিতাৰ নাম: গনেশ বসুমতাৰী ঘৰ নং : 90 বয়স : 26 লিঙ্গ : পুৰুষ	UUI0123059 ফটো উপলব্ধ	417 নাম : অজয় বসুমতাৰী পিতাৰ নাম: গনেশ বসুমতাৰী ঘৰ নং : 90 বয়স : 23 লিঙ্গ : পুৰুষ	UUI0084806 ফটো উপলব্ধ
418 নাম : সোৰাং বসুমতাৰী পিতাৰ নাম: লখন বসুমতাৰী ঘৰ নং : 97 বয়স : 23 লিঙ্গ : পুৰুষ	CFM1262740 ফটো উপলব্ধ	419 নাম : কৰিনা বড়ো স্বামীৰ নাম: স্বৰংগ বসুমতাৰী ঘৰ নং : 97 বয়স : 22 লিঙ্গ : মহিলা	UUI0141150 ফটো উপলব্ধ		



420	1	UUJ0158626
নাম : পূৰ্ণিমা নাৰ্জাৰী পিতাৰ নাম : সম্ভাৰু নাৰ্জাৰী ঘৰ নং : 80 বয়স : 19 লিঙ্গ : মহিলা		
ফটো উপলব্ধ		

421	1	UUJ0159228
নাম : স্বমখে বড়ো পিতাৰ নাম : অসম বড়ো ঘৰ নং : 8 বয়স : 18 লিঙ্গ : মহিলা		
ফটো উপলব্ধ		

422	1	UUJ0160721
নাম : পায়েল বক্ষা স্বামীৰ নাম : জিম বড়ো ঘৰ নং : 19 বয়স : 30 লিঙ্গ : মহিলা		
ফটো উপলব্ধ		

423	1	UUJ0165357
নাম : বাইছা বসুমতাৰী মাতৃৰ নাম : তুক্তি বসুমতাৰী ঘৰ নং : ৮৯ বয়স : 25 লিঙ্গ : মহিলা		
ফটো উপলব্ধ		

424	1	UUJ0167098
নাম : বীণা বসুমতাৰী স্বামীৰ নাম : ইৰাত বড়ো ঘৰ নং : ৩৪ বয়স : 28 লিঙ্গ : মহিলা		
ফটো উপলব্ধ		

425	1	UUJ0167759
নাম : বিনীতা বসুমতাৰী স্বামীৰ নাম : দাওহাৰু বসুমতাৰী ঘৰ নং : ৪৯ বয়স : 24 লিঙ্গ : মহিলা		
ফটো উপলব্ধ		

426	1	UUJ0169037
নাম : আলাইশী বসুমতাৰী স্বামীৰ নাম : দ্বিটুন গয়াৰী ঘৰ নং : ২৯ বয়স : 34 লিঙ্গ : মহিলা		
ফটো উপলব্ধ		

427	1	UUJ0179960
নাম : বিনীতা বসুমতাৰী স্বামীৰ নাম : চাৰ্জেন নাৰ্জাৰী ঘৰ নং : ৮ বয়স : 24 লিঙ্গ : মহিলা		
ফটো উপলব্ধ		



428	1	UU10195818	নাম : বিনা বড়ো অন্যান্য: নাগা বসুমতাৰী ঘৰ নং : 29 বয়স : 37 লিঙ্গ : মহিলা	ফটো উপলব্ধ	429	1	UU10195834	নাম : সোণোমছাৰ শৰ্ম্মীয়াৰী অন্যান্য: বেণু বসুমতাৰী ঘৰ নং : 20 বয়স : 24 লিঙ্গ : পুৰুষ	ফটো উপলব্ধ	430	1	UU10195842	নাম : সবিতা মুছাহাৰী স্বামীৰ নাম: মজিত মুছাহাৰী ঘৰ নং : 89 বয়স : 54 লিঙ্গ : মহিলা	ফটো উপলব্ধ
431	1	UU10195909	নাম : অন নাৰ্জাৰী স্বামীৰ নাম: বিক্রম বসুমতাৰী ঘৰ নং : 75 বয়স : 26 লিঙ্গ : মহিলা	ফটো উপলব্ধ	432	1	UU10195891	নাম : জ্ঞানমসৰংগ বড়ো পিতাৰ নাম: বোলোৰাজ বড়ো ঘৰ নং : 73 বয়স : 27 লিঙ্গ : মহিলা	ফটো উপলব্ধ	433	1	UU10195883	নাম : চিনশ্ৰী বড়ো স্বামীৰ নাম: বোলোৰাজ বড়ো ঘৰ নং : 73 বয়স : 49 লিঙ্গ : মহিলা	ফটো উপলব্ধ
434	1	UU10195875	নাম : পনিতা বসুমতাৰী স্বামীৰ নাম: দাওঁহাৰু বসুমতাৰী ঘৰ নং : 86 বয়স : 20 লিঙ্গ : মহিলা	ফটো উপলব্ধ	435	1	UU10196063	নাম : মিথিংগা বসুমতাৰী পিতাৰ নাম: বৃপেন বসুমতাৰী ঘৰ নং : 57 বয়স : 21 লিঙ্গ : পুৰুষ	ফটো উপলব্ধ	436	1	UU10196055	নাম : চানশ্ৰী বসুমতাৰী স্বামীৰ নাম: সবুপসৰ বড়ো ঘৰ নং : 32 বয়স : 18 লিঙ্গ : মহিলা	ফটো উপলব্ধ
437	1	UU10196089	নাম : লোক্ষ্মী গয়াৰী স্বামীৰ নাম: নৰেশ্বৰ বসুমতাৰী ঘৰ নং : 44 বয়স : 20 লিঙ্গ : মহিলা	ফটো উপলব্ধ	438	1	UU10196071	নাম : চুমি বসুমতাৰী স্বামীৰ নাম: সুৰজ নাৰ্জাৰী ঘৰ নং : 63 বয়স : 31 লিঙ্গ : মহিলা	ফটো উপলব্ধ	439	1	UU10196121	নাম : ৰিমি বসুমতাৰী স্বামীৰ নাম: ৰমিল বসুমতাৰী ঘৰ নং : 49 বয়স : 19 লিঙ্গ : মহিলা	ফটো উপলব্ধ
440	1	UU10196113	নাম : জয়চাব মুছাহাৰী মাতৃৰ নাম: ৰজনী মুছাহাৰী ঘৰ নং : 40 বয়স : 20 লিঙ্গ : পুৰুষ	ফটো উপলব্ধ	441	1	UU10196097	নাম : মামনি ব্ৰহ্ম স্বামীৰ নাম: নবিন বসুমতাৰী ঘৰ নং : 44 বয়স : 31 লিঙ্গ : মহিলা	ফটো উপলব্ধ	442	1	UU10199497	নাম : মিজিংগা নাৰ্জাৰী পিতাৰ নাম: অজুন নাৰ্জাৰী ঘৰ নং : 69 বয়স : 18 লিঙ্গ : পুৰুষ	ফটো উপলব্ধ
443	1	UU10207662	নাম : ৰাকেশ্বৰ মুছাহাৰী পিতাৰ নাম: মজিত মুছাহাৰী ঘৰ নং : 85 বয়স : 18 লিঙ্গ : পুৰুষ	ফটো উপলব্ধ	444	1	UU10208280	নাম : জামা বসুমতাৰী অন্যান্য: ৰমেছ বড়ো ঘৰ নং : 34 বয়স : 59 লিঙ্গ : মহিলা	ফটো উপলব্ধ					

ভোটাৰৰ সাৰাংশ

A) ভোটাৰৰ সংখ্যা

	তালিকাৰ প্ৰকাৰ	তালিকাৰ চিনাক্তকৰণ	ভোটাৰৰ সংখ্যা							
			পুৰুষ	মহিলা	৩য় লিঙ্গ	মুঠ				
I	মূল তালিকা	মূল তালিকা	বিশেষ সংশোধন, 2026 চনৰ পূৰ্বৰ 2025 চনৰ মূল তালিকাৰ লগত থকা সংযোজন সমূহ একত্ৰিতকৰণ কৰা তালিকা।				203	216	0	419
II	যোগ তালিকা	পৰিপূৰক 1	বিশেষ সংক্ষিপ্ত সংশোধন, 2026				0	8	0	8
		পৰিপূৰক 2	অনবিচ্ছিন্ন সংশোধন 2026				5	12	0	17
			মুঠ				5	20	0	25
III	বিয়োজন তালিকা	পৰিপূৰক 1	বিশেষ সংক্ষিপ্ত সংশোধন, 2026				12	17	0	29
		পৰিপূৰক 2	অনবিচ্ছিন্ন সংশোধন 2026				0	0	0	0
			মুঠ				12	17	0	29
IV	লিংগ ক্ষেত্ৰত পৰিবৰ্তনৰ বাবে পাৰ্থক্য					0	0	0	0	
এই সংশোধনৰ পিছত ভোটাৰ তালিকাত ভোটাৰৰ মুঠ সংখ্যা (I+II-III+IV)						196	219	0	415	

B) শুধৰনীৰ সংখ্যা

তালিকাৰ প্ৰকাৰ	তালিকাৰ চিনাক্তকৰণ	শুধৰনীৰ সংখ্যা
পৰিপূৰক 1	বিশেষ সংক্ষিপ্ত সংশোধন, 2026	3
পৰিপূৰক 2	অনবিচ্ছিন্ন সংশোধন 2026	1
	মুঠ	4

নিৰ্বাচক পঞ্জীয়ন বিষয়াৰ স্বাক্ষৰ

E-মূত, S-স্থানান্তৰিত/ বাসস্থান পৰিবৰ্তন, R-প্ৰতিলিপি, M-নিখোজ, Q-অযোগ্য