



ভোটাৰ তালিকা 2026 S03 অসম

বিধানসভা সমষ্টিৰ নম্বৰ, নাম আৰু সংৰক্ষণ স্থিতি : 42 - বাক্সা (অনুসূচিত জনজাতি)		খণ্ড নং : 41																			
এই বিধানসভা সমষ্টিত কোন সংসদীয় সমষ্টিৰ অন্তৰ্গত তাৰ নম্বৰ, নাম আৰু সংৰক্ষণ স্থিতি : 1 - কোকৰাঝাৰ (অনুসূচিত জনজাতি)																					
1. সংশোধনৰ বিৱৰণ																					
সংশোধনৰ বছৰ	2026	তালিকাৰ চিনাক্তকৰণ																			
ভিত্তি তাৰিখ	01-04-2026	বিশেষ সংশোধন, 2026 চনৰ পূৰ্বৰ 2025 চনৰ মূল তালিকাৰ লগত থকা সংযোজন সমূহ একত্ৰিতকৰণ কৰা তালিকা।																			
সংশোধনৰ প্ৰকাৰ	বিশেষ সংশোধন 2026																				
প্ৰকাশনৰ তাৰিখ	23-03-2026																				
2. খণ্ড আৰু ভোটগ্ৰহন কেন্দ্ৰৰ বিৱৰণ																					
খণ্ডৰ অন্তৰ্গত এলেকা সমূহৰ নম্বৰ আৰু নাম																					
1-গৰুমাৰা	<table style="width: 100%; border-collapse: collapse;"> <tr> <td style="width: 50%;">মূল চহৰ/গাওঁ</td> <td>: গৰুমাৰা</td> </tr> <tr> <td>ৱাৰ্ড নং</td> <td>:</td> </tr> <tr> <td>ডাকঘৰ</td> <td>: শিমলা</td> </tr> <tr> <td>পুলিচ থানা</td> <td>: শিমলা</td> </tr> <tr> <td>ব্লক</td> <td>: জালাহ</td> </tr> <tr> <td>ৰাজহ চক্ৰ</td> <td>: জালাহ</td> </tr> <tr> <td>জিলা</td> <td>: বাক্সা</td> </tr> <tr> <td>পিনকোড</td> <td>: 781330</td> </tr> </table>					মূল চহৰ/গাওঁ	: গৰুমাৰা	ৱাৰ্ড নং	:	ডাকঘৰ	: শিমলা	পুলিচ থানা	: শিমলা	ব্লক	: জালাহ	ৰাজহ চক্ৰ	: জালাহ	জিলা	: বাক্সা	পিনকোড	: 781330
মূল চহৰ/গাওঁ						: গৰুমাৰা															
ৱাৰ্ড নং						:															
ডাকঘৰ						: শিমলা															
পুলিচ থানা						: শিমলা															
ব্লক						: জালাহ															
ৰাজহ চক্ৰ						: জালাহ															
জিলা	: বাক্সা																				
পিনকোড	: 781330																				
2-গৰুমাৰা (অংশ ১)																					
3. ভোটগ্ৰহন কেন্দ্ৰৰ বিৱৰণ																					
ভোটগ্ৰহন কেন্দ্ৰৰ নম্বৰ আৰু নাম :		ভোটগ্ৰহন কেন্দ্ৰৰ প্ৰকাৰ (পুৰুষ/মহিলা/সাধাৰণ)		সাধাৰণ																	
41 - ৩৬৬ নং বঙাপানী প্ৰাথমিক বিদ্যালয় (বাওঁ শাখা)		খণ্ডৰ অন্তৰ্গত সহায়ক ভোটগ্ৰহন কেন্দ্ৰৰ সংখ্যা :		0																	
ভোটগ্ৰহন কেন্দ্ৰৰ ঠিকনা :																					
৩৬৬ নং বঙাপানী প্ৰাথমিক বিদ্যালয়, কোথালী নং ১, গৰুমাৰা																					
4. ভোটাৰৰ সংখ্যা																					
আৰম্ভনি ক্ৰমিক নং	শেষ ক্ৰমিক নং	মুঠ ভোটাৰ																			
		পুৰুষ	মহিলা	৩য় লিঙ্গ	মুঠ																
1	1061	522	506	0	1028																

নিৰ্বাচক পঞ্জীয়ন বিষয়াৰ স্বাক্ষৰ

Nazri Naksha

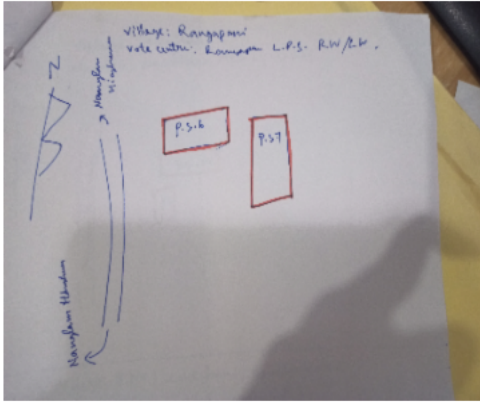

Google Map View



Polling Station Building Front View



ভোটগ্ৰহন কেন্দ্ৰৰ সন্মুখৰ দৃশ্য



Cad View

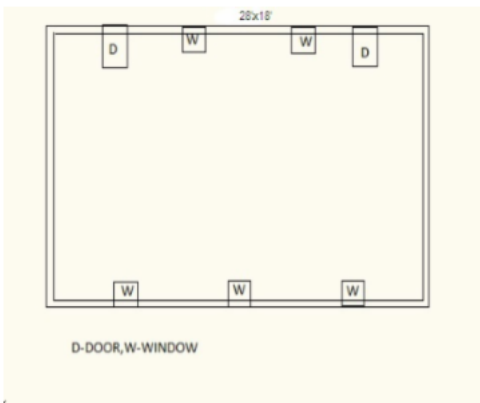

Key MAP View

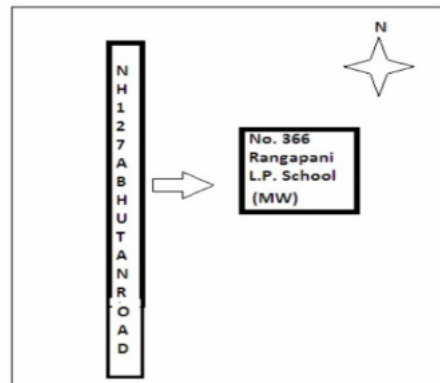



<p>S 1 CFM0271841</p> <p>নাম : প্রতিমা বসু স্বামীৰ নাম: চেমিদ্দোন গয়াৰী ঘৰ নং : 0 বয়স : 30 লিঙ্গ : মহিলা</p> <p>ফটো উপলব্ধ</p>	<p>S 2 CFM0287789</p> <p>নাম : চৌমদন গয়াৰী পিতাৰ নাম: চেমিদ্দোন গয়াৰী ঘৰ নং : 0 বয়স : 29 লিঙ্গ : পুৰুষ</p> <p>ফটো উপলব্ধ</p>	<p>S 3 CFM0286328</p> <p>নাম : মিনীশ্ৰী বসুমতাৰী স্বামীৰ নাম: অম্বৰ বসুমতাৰী ঘৰ নং : 0 বয়স : 27 লিঙ্গ : মহিলা</p> <p>ফটো উপলব্ধ</p>
<p>S 4 CFM0288522</p> <p>নাম : খৰৌম বসুমতাৰী পিতাৰ নাম: হুগলী বসুমতাৰী ঘৰ নং : 0 বয়স : 27 লিঙ্গ : পুৰুষ</p> <p>ফটো উপলব্ধ</p>	<p>5 CFM0002039</p> <p>নাম : বাংগাল বসুমতাৰী পিতাৰ নাম: হৰেন ঘৰ নং : 1 বয়স : 68 লিঙ্গ : পুৰুষ</p> <p>ফটো উপলব্ধ</p>	<p>6 CFM0002040</p> <p>নাম : বাঙলী বসুমতাৰী স্বামীৰ নাম: বাংগাল ঘৰ নং : 1 বয়স : 63 লিঙ্গ : মহিলা</p> <p>ফটো উপলব্ধ</p>
<p>7 CFM5234571</p> <p>নাম : দিনোৰাম বসুমতাৰী পিতাৰ নাম: লচন ঘৰ নং : 1 বয়স : 55 লিঙ্গ : পুৰুষ</p> <p>ফটো উপলব্ধ</p>	<p>8 CFM0002041</p> <p>নাম : মহিমা বসুমতাৰী পিতাৰ নাম: বাংগাল ঘৰ নং : 1 বয়স : 34 লিঙ্গ : মহিলা</p> <p>ফটো উপলব্ধ</p>	<p>9 CFM0002042</p> <p>নাম : বাৰ্জেন বসুমতাৰী পিতাৰ নাম: দাখৌৰ ঘৰ নং : 1 বয়স : 73 লিঙ্গ : পুৰুষ</p> <p>ফটো উপলব্ধ</p>
<p>10 CFM6234635</p> <p>নাম : লকেন বসুমতাৰী পিতাৰ নাম: বাৰ্জেন ঘৰ নং : 2 বয়স : 47 লিঙ্গ : পুৰুষ</p> <p>ফটো উপলব্ধ</p>	<p>11 CFM0002043</p> <p>নাম : জিয়াশ্ৰী বসুমতাৰী স্বামীৰ নাম: লকেন ঘৰ নং : 2 বয়স : 45 লিঙ্গ : মহিলা</p> <p>ফটো উপলব্ধ</p>	<p>12 CFM0002044</p> <p>নাম : হেমা বসুমতাৰি পিতাৰ নাম: বাৰ্জেন ঘৰ নং : 2 বয়স : 45 লিঙ্গ : পুৰুষ</p> <p>ফটো উপলব্ধ</p>
<p>13 CFM6234679</p> <p>নাম : চমিন বসুমতাৰী পিতাৰ নাম: বাৰ্জেন ঘৰ নং : 2 বয়স : 43 লিঙ্গ : পুৰুষ</p> <p>ফটো উপলব্ধ</p>	<p>14 CFM0002045</p> <p>নাম : পোমিলা বসুমতাৰি স্বামীৰ নাম: হেমো ঘৰ নং : 2 বয়স : 39 লিঙ্গ : মহিলা</p> <p>ফটো উপলব্ধ</p>	<p>15 CFM0002046</p> <p>নাম : জয়া বসুমতাৰী স্বামীৰ নাম: চমিন বসুমতাৰী ঘৰ নং : 2 বয়স : 37 লিঙ্গ : মহিলা</p> <p>ফটো উপলব্ধ</p>
<p>16 CFM1849510</p> <p>নাম : বিংকী বসুমতাৰী পিতাৰ নাম: লোকেন বসুমতাৰী ঘৰ নং : 2 বয়স : 32 লিঙ্গ : মহিলা</p> <p>ফটো উপলব্ধ</p>	<p>17 CFM1849394</p> <p>নাম : নোজোৰ বসুমতাৰী পিতাৰ নাম: লকেন বসুমতাৰী ঘৰ নং : 2 বয়স : 31 লিঙ্গ : পুৰুষ</p> <p>ফটো উপলব্ধ</p>	<p>18 CFM7184195</p> <p>নাম : দৈমত্ৰি বসুমতাৰী স্বামীৰ নাম: নোজোৰ বসুমতাৰী ঘৰ নং : 2 বয়স : 29 লিঙ্গ : মহিলা</p> <p>ফটো উপলব্ধ</p>
<p>19 CFM0235556</p> <p>নাম : সোৰজি বসুমতাৰী পিতাৰ নাম: হেমো বসুমতাৰী ঘৰ নং : 2 বয়স : 27 লিঙ্গ : পুৰুষ</p> <p>ফটো উপলব্ধ</p>	<p>20 CFM0320705</p> <p>নাম : খন' বসুমতাৰী পিতাৰ নাম: সিমিন বসুমতাৰী ঘৰ নং : 2 বয়স : 25 লিঙ্গ : পুৰুষ</p> <p>ফটো উপলব্ধ</p>	<p>21 CFM1254457</p> <p>নাম : লসন বসুমতাৰী পিতাৰ নাম: হেমো বসুমতাৰী ঘৰ নং : 02 বয়স : 23 লিঙ্গ : পুৰুষ</p> <p>ফটো উপলব্ধ</p>
<p>22 CFM7184567</p> <p>নাম : দেৰহাসাৰ বসুমতাৰী পিতাৰ নাম: সোমিন বসুমতাৰী ঘৰ নং : 2 বয়স : 22 লিঙ্গ : পুৰুষ</p> <p>ফটো উপলব্ধ</p>	<p>23 UUI0095406</p> <p>নাম : বিলোমা বসুমতাৰী পিতাৰ নাম: চমিন বসুমতাৰী ঘৰ নং : 2 বয়স : 19 লিঙ্গ : পুৰুষ</p> <p>ফটো উপলব্ধ</p>	<p>24 CFM0001765</p> <p>নাম : খগেন বসুমতাৰী পিতাৰ নাম: গঙ্গাধৰ ঘৰ নং : 0 বয়স : 49 লিঙ্গ : পুৰুষ</p> <p>ফটো উপলব্ধ</p>
<p>25 CFM0001766</p> <p>নাম : সোমস্ৰী বসুমতাৰী স্বামীৰ নাম: খগেন ঘৰ নং : 0 বয়স : 45 লিঙ্গ : মহিলা</p> <p>ফটো উপলব্ধ</p>	<p>26 CFM0191908</p> <p>নাম : নোৰ্চান বসুমতাৰী পিতাৰ নাম: খগেন বসুমতাৰী ঘৰ নং : 0 বয়স : 27 লিঙ্গ : পুৰুষ</p> <p>ফটো উপলব্ধ</p>	<p>27 CFM0235093</p> <p>নাম : চমন বসুমতাৰী পিতাৰ নাম: খগেন বসুমতাৰী ঘৰ নং : 0 বয়স : 26 লিঙ্গ : পুৰুষ</p> <p>ফটো উপলব্ধ</p>
<p>28 CFM5234640</p> <p>নাম : লানথী বসুমতাৰী স্বামীৰ নাম: নগেন বসুমতাৰী ঘৰ নং : 8 বয়স : 50 লিঙ্গ : মহিলা</p> <p>ফটো উপলব্ধ</p>	<p>E 29 CFM0321216</p> <p>নাম : প্ৰমোদ নাৰ্জাৰী পিতাৰ নাম: মোনেশ্বৰ নাৰ্জাৰী ঘৰ নং : 4 বয়স : 47 লিঙ্গ : পুৰুষ</p> <p>ফটো উপলব্ধ</p>	<p>30 CFM0088104</p> <p>নাম : জগেন বসুমতাৰী পিতাৰ নাম: গংগাধৰ বসুমতাৰী ঘৰ নং : 8 বয়স : 45 লিঙ্গ : পুৰুষ</p> <p>ফটো উপলব্ধ</p>



31 নাম : দেংকোত্ৰী সোৰগয়াৰী স্বামীৰ নাম: প্ৰমোদ নাৰ্জাৰী ঘৰ নং : 8 বয়স : 42 লিঙ্গ : মহিলা	CFM1849601 ফটো উপলব্ধ	32 নাম : নৰমে বসুমতাৰী স্বামীৰ নাম: জগেন বসুমতাৰী ঘৰ নং : 8 বয়স : 29 লিঙ্গ : মহিলা	CFM0088070 ফটো উপলব্ধ	33 নাম : বংজালু বসুমতাৰী পিতাৰ নাম: নগেন বসুমতাৰী ঘৰ নং : 8 বয়স : 27 লিঙ্গ : পুৰুষ	CFM0088153 ফটো উপলব্ধ
34 নাম : জনালি বসুমতাৰী স্বামীৰ নাম: বংজালু বসুমতাৰী ঘৰ নং : 8 বয়স : 26 লিঙ্গ : মহিলা	CFM0481952 ফটো উপলব্ধ	35 নাম : মামণি বসুমতাৰী স্বামীৰ নাম: মৈদৌম বসুমতাৰী ঘৰ নং : 04 বয়স : 22 লিঙ্গ : মহিলা	CFM1252121 ফটো উপলব্ধ	36 নাম : হাৰিকান্ত বড়ো পিতাৰ নাম: সৰন বড়ো ঘৰ নং : 5 বয়স : 50 লিঙ্গ : পুৰুষ	CFM0001767 ফটো উপলব্ধ
37 নাম : বিলাইশ্ৰী বড়ো স্বামীৰ নাম: হৰিকান্ত বড়ো ঘৰ নং : 5 বয়স : 48 লিঙ্গ : মহিলা	CFM0001769 ফটো উপলব্ধ	S 38 নাম : মন্জিনা বৰো পিতাৰ নাম: হৰিকান্ত বৰো ঘৰ নং : 5 বয়স : 32 লিঙ্গ : মহিলা	CFM0001770 ফটো উপলব্ধ	39 নাম : ৰাজিব বড়ো পিতাৰ নাম: হৰিকান্ত বড়ো ঘৰ নং : 5 বয়স : 30 লিঙ্গ : পুৰুষ	CFM0099507 ফটো উপলব্ধ
40 নাম : বিংকী বসুমতাৰী স্বামীৰ নাম: ৰাজিব বড়ো ঘৰ নং : 5 বয়স : 27 লিঙ্গ : মহিলা	CFM0204719 ফটো উপলব্ধ	41 নাম : ভুবনেশ্বৰ বসুমতাৰী পিতাৰ নাম: হাসিতা ঘৰ নং : 6 বয়স : 65 লিঙ্গ : পুৰুষ	CFM0001771 ফটো উপলব্ধ	42 নাম : মুলী বসুমতাৰী স্বামীৰ নাম: ভূবনেশ্বৰ ঘৰ নং : 6 বয়স : 60 লিঙ্গ : মহিলা	CFM0001772 ফটো উপলব্ধ
43 নাম : বিজেন বসুমতাৰী পিতাৰ নাম: অৰুণ ঘৰ নং : 6 বয়স : 48 লিঙ্গ : পুৰুষ	CFM0002050 ফটো উপলব্ধ	44 নাম : জয়ন্তী বসুমতাৰী স্বামীৰ নাম: বিজেন ঘৰ নং : 6 বয়স : 43 লিঙ্গ : মহিলা	CFM0002051 ফটো উপলব্ধ	45 নাম : অজিত বড়ো পিতাৰ নাম: ভূবনেশ্বৰ ঘৰ নং : 6 বয়স : 43 লিঙ্গ : পুৰুষ	CFM5234695 ফটো উপলব্ধ
46 নাম : আৰতি বড়ো স্বামীৰ নাম: অজিত বসুমতাৰী ঘৰ নং : 6 বয়স : 39 লিঙ্গ : মহিলা	CFM0001773 ফটো উপলব্ধ	47 নাম : আংখল বড়ো পিতাৰ নাম: ভূবনেশ্বৰ বড়ো ঘৰ নং : 6 বয়স : 33 লিঙ্গ : পুৰুষ	CFM1849134 ফটো উপলব্ধ	48 নাম : জন বড়ো স্বামীৰ নাম: আংখল বড়ো ঘৰ নং : 6 বয়স : 31 লিঙ্গ : মহিলা	CFM1849214 ফটো উপলব্ধ
S 49 নাম : কৃষ্ণিনা বসুমতাৰী পিতাৰ নাম: বিজেন বসুমতাৰী ঘৰ নং : 6 বয়স : 25 লিঙ্গ : মহিলা	CFM0235788 ফটো উপলব্ধ	50 নাম : কনকেশ্বৰ বড়ো পিতাৰ নাম: অজিত বড়ো ঘৰ নং : 6 বয়স : 23 লিঙ্গ : পুৰুষ	CFM0461798 ফটো উপলব্ধ	51 নাম : ইনছ বসুমতাৰী মাতৃৰ নাম: জয়ন্তী বসুমতাৰী ঘৰ নং : 6 বয়স : 23 লিঙ্গ : পুৰুষ	CFM1232172 ফটো উপলব্ধ
52 নাম : হাংমা বৰো পিতাৰ নাম: অজিত বৰো ঘৰ নং : 6 বয়স : 23 লিঙ্গ : মহিলা	UUI0096990 ফটো উপলব্ধ	53 নাম : কনক বড়ো পিতাৰ নাম: কস্তিয়া বড়ো ঘৰ নং : 9 বয়স : 64 লিঙ্গ : পুৰুষ	CFM0001774 ফটো উপলব্ধ	54 নাম : সুবাস বসুমতাৰী পিতাৰ নাম: মাদা বসুমতাৰী ঘৰ নং : 9 বয়স : 43 লিঙ্গ : পুৰুষ	CFM0002053 ফটো উপলব্ধ
55 নাম : দিপালী বসুমতাৰী স্বামীৰ নাম: চৰেন বসুমতাৰী ঘৰ নং : 9 বয়স : 42 লিঙ্গ : মহিলা	CFM0002054 ফটো উপলব্ধ	56 নাম : চৰেন বসুমতাৰী পিতাৰ নাম: মদৌ ঘৰ নং : 9 বয়স : 38 লিঙ্গ : পুৰুষ	CFM0002052 ফটো উপলব্ধ	57 নাম : ৰূপা বসুমতাৰী স্বামীৰ নাম: সুভাস বসুমতাৰী ঘৰ নং : 9 বয়স : 38 লিঙ্গ : মহিলা	CFM0002056 ফটো উপলব্ধ
58 নাম : বিলম্বৰ বড়ো পিতাৰ নাম: কনক বড়ো ঘৰ নং : 9 বয়স : 34 লিঙ্গ : পুৰুষ	CFM5234731 ফটো উপলব্ধ	59 নাম : বিৰলা বৰো স্বামীৰ নাম: বিলম্বৰ বৰো ঘৰ নং : 9 বয়স : 32 লিঙ্গ : মহিলা	CFM1849189 ফটো উপলব্ধ	60 নাম : মধুস্মিতা বসুমতাৰী পিতাৰ নাম: চৰেন বসুমতাৰী ঘৰ নং : 07 বয়স : 21 লিঙ্গ : মহিলা	UUI0028332 ফটো উপলব্ধ



61 নাম : বস্তা বসুমতাৰী পিতাৰ নাম: সুভাষ ঘৰ নং : 7 বয়স : 21 লিঙ্গ : মহিলা	UU10043422 ফটো উপলব্ধ	62 নাম : লহিত মুছাহাৰী পিতাৰ নাম: অক্ষয় ঘৰ নং : 8 বয়স : 61 লিঙ্গ : পুৰুষ	CFM0002057 ফটো উপলব্ধ	63 নাম : বশিমা বড়ো স্বামীৰ নাম: পূৰ্ণকান্ত ঘৰ নং : 8 বয়স : 57 লিঙ্গ : মহিলা	CFM5234753 ফটো উপলব্ধ
64 নাম : পূৰ্ণকান্ত বড়ো পিতাৰ নাম: থাকি ঘৰ নং : 8 বয়স : 56 লিঙ্গ : পুৰুষ	CFM0001777 ফটো উপলব্ধ	65 নাম : সৌগৌমুছাহাৰী পিতাৰ নাম: লহিত মুছাহাৰী ঘৰ নং : 8 বয়স : 40 লিঙ্গ : পুৰুষ	CFM0002058 ফটো উপলব্ধ	66 নাম : গনেশী মুছাহাৰী স্বামীৰ নাম: চৰ্গমুছাহাৰী ঘৰ নং : 8 বয়স : 35 লিঙ্গ : মহিলা	CFM0002059 ফটো উপলব্ধ
67 নাম : বাৰ্জেশ বড়ো পিতাৰ নাম: পূৰ্ণকান্ত বড়ো ঘৰ নং : 8 বয়স : 32 লিঙ্গ : পুৰুষ	CFM0461780 ফটো উপলব্ধ	68 নাম : মৈদোম বসুমতাৰি পিতাৰ নাম: নগেন বসুমতাৰি ঘৰ নং : 8 বয়স : 25 লিঙ্গ : পুৰুষ	CFM0480970 ফটো উপলব্ধ	69 নাম : বাসু বড়ো পিতাৰ নাম: পুৰনাখানথা বড়ো ঘৰ নং : 8 বয়স : 25 লিঙ্গ : পুৰুষ	CFM0504951 ফটো উপলব্ধ
70 নাম : বিসমা বড়ো স্বামীৰ নাম: বাৰ্জেশ বড়ো ঘৰ নং : 8 বয়স : 23 লিঙ্গ : মহিলা	CFM0461723 ফটো উপলব্ধ	71 নাম : শৰাং মুছাহাৰী পিতাৰ নাম: স্বপ্নেশ্বৰ মুছাহাৰী ঘৰ নং : 8 বয়স : 22 লিঙ্গ : পুৰুষ	CFM1259720 ফটো উপলব্ধ	72 নাম : দানসোৰাং মুছাহাৰী পিতাৰ নাম: সৌগৌমুছাহাৰী ঘৰ নং : 8 বয়স : 21 লিঙ্গ : পুৰুষ	UU10132696 ফটো উপলব্ধ
73 নাম : বীৰেন বসুমতাৰী পিতাৰ নাম: থুৰীম ঘৰ নং : 9 বয়স : 60 লিঙ্গ : পুৰুষ	CFM0001778 ফটো উপলব্ধ	74 নাম : বহেশ্বৰী মুছাহাৰী স্বামীৰ নাম: গৌজোন খাবাম মুছাহাৰী ঘৰ নং : 9 বয়স : 43 লিঙ্গ : মহিলা	CFM6241936 ফটো উপলব্ধ	75 নাম : চাৰ্জন বসুমতাৰী পিতাৰ নাম: বীৰেন বসুমতাৰী ঘৰ নং : 9 বয়স : 32 লিঙ্গ : পুৰুষ	CFM0001780 ফটো উপলব্ধ
76 নাম : হলো বসুমতাৰী পিতাৰ নাম: বিৰেন বসুমতাৰী ঘৰ নং : 9 বয়স : 31 লিঙ্গ : পুৰুষ	CFM1849098 ফটো উপলব্ধ	77 নাম : তিলোত্তমা বসুমতাৰী পিতাৰ নাম: সুবাস বসুমতাৰী ঘৰ নং : 9 বয়স : 24 লিঙ্গ : মহিলা	CFM0444265 ফটো উপলব্ধ	78 নাম : হাফথা বসুমতাৰী স্বামীৰ নাম: দালি ঘৰ নং : 9 বয়স : 73 লিঙ্গ : মহিলা	CFM0001782 ফটো উপলব্ধ
79 নাম : জগেশ মুছাহাৰি পিতাৰ নাম: মুনিলাল ঘৰ নং : 10 বয়স : 38 লিঙ্গ : পুৰুষ	CFM0002064 ফটো উপলব্ধ	80 নাম : ফজা মুছাহাৰি স্বামীৰ নাম: জগেশ ঘৰ নং : 10 বয়স : 36 লিঙ্গ : মহিলা	CFM0002065 ফটো উপলব্ধ	81 নাম : সোমখোৰ মুছাহাৰী পিতাৰ নাম: সুনিলাল মুছাহাৰী ঘৰ নং : 10 বয়স : 24 লিঙ্গ : পুৰুষ	CFM1232248 ফটো উপলব্ধ
82 নাম : দললাই মুছাহাৰী স্বামীৰ নাম: মাহিত মুছাহাৰী ঘৰ নং : 11 বয়স : 78 লিঙ্গ : মহিলা	CFM0002068 ফটো উপলব্ধ	83 নাম : মহিত মুছাহাৰী পিতাৰ নাম: অক্ষয় ঘৰ নং : 11 বয়স : 68 লিঙ্গ : পুৰুষ	CFM0002067 ফটো উপলব্ধ	84 নাম : মনিৰাম বড়ো পিতাৰ নাম: তুলসী ঘৰ নং : 11 বয়স : 65 লিঙ্গ : পুৰুষ	CFM0001783 ফটো উপলব্ধ
85 নাম : মুনিলাল মুছাহাৰী পিতাৰ নাম: মাহিত ঘৰ নং : 11 বয়স : 54 লিঙ্গ : পুৰুষ	CFM0002069 ফটো উপলব্ধ	86 নাম : দুখশী বড়ো স্বামীৰ নাম: মনিৰাম ঘৰ নং : 11 বয়স : 52 লিঙ্গ : মহিলা	CFM0001784 ফটো উপলব্ধ	87 নাম : অগাব মুছাহাৰী পিতাৰ নাম: মাহিত মুছাহাৰী ঘৰ নং : 11 বয়স : 43 লিঙ্গ : পুৰুষ	CFM0002070 ফটো উপলব্ধ
88 নাম : জম মুছাহাৰী স্বামীৰ নাম: অগাব মুছাহাৰী ঘৰ নং : 11 বয়স : 36 লিঙ্গ : মহিলা	CFM0002072 ফটো উপলব্ধ	89 নাম : মিন মুছাহাৰী স্বামীৰ নাম: মুনিলাল মুছাহাৰী ঘৰ নং : 11 বয়স : 36 লিঙ্গ : মহিলা	CFM0002073 ফটো উপলব্ধ	90 নাম : জবিতা মুছাহাৰী স্বামীৰ নাম: মংগল মুছাহাৰী ঘৰ নং : 11 বয়স : 35 লিঙ্গ : মহিলা	CFM0002074 ফটো উপলব্ধ



<p>91</p> <p>নাম : হাফাং মুছাহাৰী পিতাৰ নাম: মহিত ঘৰ নং : ১১ বয়স : ৪৫ লিঙ্গ : মহিলা</p> <p>CFM0002075</p> <p>ফটো উপলব্ধ</p>	<p>92</p> <p>নাম : বংজালি ব্ৰহ্ম স্বামীৰ নাম: সম্বাৰু বড়ো ঘৰ নং : ১১ বয়স : 34 লিঙ্গ : মহিলা</p> <p>CFM0244160</p> <p>ফটো উপলব্ধ</p>	<p>93</p> <p>নাম : সম্বাৰু বড়ো পিতাৰ নাম: মণিৰাম বড়ো ঘৰ নং : ১১ বয়স : 32 লিঙ্গ : পুৰুষ</p> <p>CFM0001785</p> <p>ফটো উপলব্ধ</p>
<p>94</p> <p>নাম : বিৰখাংস্ৰি বড়ো পিতাৰ নাম: মনিৰাম বড়ো ঘৰ নং : ১১ বয়স : 31 লিঙ্গ : মহিলা</p> <p>CFM1849236</p> <p>ফটো উপলব্ধ</p>	<p>95</p> <p>নাম : বাহুল মুছাহাৰী পিতাৰ নাম: মুনিলাল মুছাহাৰী ঘৰ নং : 11 বয়স : 26 লিঙ্গ : পুৰুষ</p> <p>CFM0456608</p> <p>ফটো উপলব্ধ</p>	<p>96</p> <p>নাম : বাহুল মুছাহাৰী পিতাৰ নাম: মুনিলাল মুছাহাৰী ঘৰ নং : 11 বয়স : 24 লিঙ্গ : পুৰুষ</p> <p>UUI0018952</p> <p>ফটো উপলব্ধ</p>
<p>97</p> <p>নাম : খৰলাই বসুমতাৰী স্বামীৰ নাম: বসন্ত ঘৰ নং : ১১ বয়স : 67 লিঙ্গ : মহিলা</p> <p>CFM0002076</p> <p>ফটো উপলব্ধ</p>	<p>98</p> <p>নাম : সৰলা বসুমতাৰী স্বামীৰ নাম: ফুলেন ঘৰ নং : ১১ বয়স : 44 লিঙ্গ : মহিলা</p> <p>CFM0002079</p> <p>ফটো উপলব্ধ</p>	<p># 99</p> <p>নাম : সম্বাৰু বসুমতাৰী পিতাৰ নাম: বসন্ত বসুমতাৰী ঘৰ নং : ১১ বয়স : 39 লিঙ্গ : পুৰুষ</p> <p>CFM0002078</p> <p>ফটো উপলব্ধ</p>
<p>100</p> <p>নাম : ফুলেন বসুমতাৰী পিতাৰ নাম: বসন্ত ঘৰ নং : ১১ বয়স : 37 লিঙ্গ : পুৰুষ</p> <p>CFM0002077</p> <p>ফটো উপলব্ধ</p>	<p>101</p> <p>নাম : খাওথালি বসুমতাৰী স্বামীৰ নাম: সম্বাৰু ঘৰ নং : ১১ বয়স : 32 লিঙ্গ : মহিলা</p> <p>CFM0002081</p> <p>ফটো উপলব্ধ</p>	<p>102</p> <p>নাম : বাজিব বসুমতাৰী পিতাৰ নাম: বসন্ত বসুমতাৰী ঘৰ নং : ১১ বয়স : 29 লিঙ্গ : পুৰুষ</p> <p>CFM0014548</p> <p>ফটো উপলব্ধ</p>
<p>103</p> <p>নাম : অমৰেন বসুমতাৰী পিতাৰ নাম: থুৰাম ঘৰ নং : ১৩ বয়স : 60 লিঙ্গ : পুৰুষ</p> <p>CFM0001786</p> <p>ফটো উপলব্ধ</p>	<p>104</p> <p>নাম : মাইনাও বসুমতাৰী স্বামীৰ নাম: অমৰেন ঘৰ নং : ১৩ বয়স : 53 লিঙ্গ : মহিলা</p> <p>CFM0001787</p> <p>ফটো উপলব্ধ</p>	<p>105</p> <p>নাম : দলোঠী বসুমতাৰী পিতাৰ নাম: বসন্ত ঘৰ নং : ১৩ বয়স : 48 লিঙ্গ : মহিলা</p> <p>CFM0002083</p> <p>ফটো উপলব্ধ</p>
<p>106</p> <p>নাম : ভান বসুমতাৰী পিতাৰ নাম: বসন্ত ঘৰ নং : ১৩ বয়স : 43 লিঙ্গ : মহিলা</p> <p>CFM0002084</p> <p>ফটো উপলব্ধ</p>	<p>107</p> <p>নাম : অমৰসিংহ বসুমতাৰী পিতাৰ নাম: বসন্ত ঘৰ নং : ১৩ বয়স : 41 লিঙ্গ : পুৰুষ</p> <p>CFM0002085</p> <p>ফটো উপলব্ধ</p>	<p>108</p> <p>নাম : জগেশ বসুমতাৰী পিতাৰ নাম: অমৰেন বসুমতাৰী ঘৰ নং : ১৩ বয়স : 36 লিঙ্গ : পুৰুষ</p> <p>CFM1849123</p> <p>ফটো উপলব্ধ</p>
<p>109</p> <p>নাম : জয়শ্ৰী বসুমতাৰী স্বামীৰ নাম: জগেশ বসুমতাৰী ঘৰ নং : ১৩ বয়স : 32 লিঙ্গ : মহিলা</p> <p>CFM1849167</p> <p>ফটো উপলব্ধ</p>	<p>110</p> <p>নাম : কিসক বড়ো পিতাৰ নাম: হৰেন বড়ো ঘৰ নং : ১৩ বয়স : 31 লিঙ্গ : পুৰুষ</p> <p>CFM6242280</p> <p>ফটো উপলব্ধ</p>	<p>111</p> <p>নাম : সোৰ্জোলা বসুমতাৰী স্বামীৰ নাম: সৰ্বেশ্বৰ বসুমতাৰী ঘৰ নং : ১৩ বয়স : 27 লিঙ্গ : মহিলা</p> <p>CFM0517326</p> <p>ফটো উপলব্ধ</p>
<p>112</p> <p>নাম : মিনতি বসুমতাৰী স্বামীৰ নাম: অমৰসিংহ বসুমতাৰী ঘৰ নং : 13 বয়স : 25 লিঙ্গ : মহিলা</p> <p>CFM0320887</p> <p>ফটো উপলব্ধ</p>	<p>113</p> <p>নাম : গোকুল বসুমতাৰী পিতাৰ নাম: বসন্ত ঘৰ নং : ১৪ বয়স : 59 লিঙ্গ : পুৰুষ</p> <p>CFM0002086</p> <p>ফটো উপলব্ধ</p>	<p>114</p> <p>নাম : শনিৰাম বড়ো পিতাৰ নাম: চাফুৰাম ঘৰ নং : ১৪ বয়স : 55 লিঙ্গ : পুৰুষ</p> <p>CFM0001788</p> <p>ফটো উপলব্ধ</p>
<p>115</p> <p>নাম : খনেশ্বৰী বসুমতাৰী স্বামীৰ নাম: গোকুল ঘৰ নং : ১৪ বয়স : 55 লিঙ্গ : মহিলা</p> <p>CFM0002087</p> <p>ফটো উপলব্ধ</p>	<p>116</p> <p>নাম : সানজলি বড়ো স্বামীৰ নাম: শনিৰাম ঘৰ নং : ১৪ বয়স : 47 লিঙ্গ : মহিলা</p> <p>CFM0001789</p> <p>ফটো উপলব্ধ</p>	<p>117</p> <p>নাম : দাউহাৰ বড়ো পিতাৰ নাম: শনিৰাম বড়ো ঘৰ নং : ১৪ বয়স : 32 লিঙ্গ : পুৰুষ</p> <p>CFM0001790</p> <p>ফটো উপলব্ধ</p>
<p>118</p> <p>নাম : কোমীসন বসুমতাৰী পিতাৰ নাম: গোকুল বসুমতাৰী ঘৰ নং : ১৪ বয়স : 32 লিঙ্গ : পুৰুষ</p> <p>CFM0002088</p> <p>ফটো উপলব্ধ</p>	<p>119</p> <p>নাম : বৈমু বড়ো স্বামীৰ নাম: দাউহাৰ বড়ো ঘৰ নং : ১৪ বয়স : 31 লিঙ্গ : মহিলা</p> <p>CFM1849247</p> <p>ফটো উপলব্ধ</p>	<p>120</p> <p>নাম : বুলং বড়ো পিতাৰ নাম: সুনিৰাম বড়ো ঘৰ নং : 14 বয়স : 27 লিঙ্গ : পুৰুষ</p> <p>CFM1261759</p> <p>ফটো উপলব্ধ</p>



121 নাম : পবিতা বসুমতাৰী পিতাৰ নাম: গোকুল বসুমতাৰী ঘৰ নং : 18 বয়স : 25 লিঙ্গ : মহিলা	CFM0235317 ফটো উপলব্ধ	122 নাম : মোনোলোটা বসুমতাৰী পিতাৰ নাম: গোকুল বসুমতাৰী ঘৰ নং : 14 বয়স : 25 লিঙ্গ : মহিলা	CFM0320721 ফটো উপলব্ধ	123 নাম : ধনঞ্জয় বসুমতাৰী পিতাৰ নাম: গোকুল বসুমতাৰী ঘৰ নং : 14 বয়স : 23 লিঙ্গ : পুৰুষ	CFM1232412 ফটো উপলব্ধ
124 নাম : মহোদৰ বড়ো পিতাৰ নাম: চাখুৰাম ঘৰ নং : 15 বয়স : 50 লিঙ্গ : পুৰুষ	CFM0001791 ফটো উপলব্ধ	125 নাম : বীৰেন বসুমতাৰী পিতাৰ নাম: তাৰীচন ঘৰ নং : 15 বয়স : 49 লিঙ্গ : পুৰুষ	CFM0002090 ফটো উপলব্ধ	126 নাম : জয়াশ্ৰী বড়ো স্বামীৰ নাম: মহোদৰ বড়ো ঘৰ নং : 15 বয়স : 46 লিঙ্গ : মহিলা	CFM5234924 ফটো উপলব্ধ
127 নাম : ইলা বসুমতাৰী স্বামীৰ নাম: বীৰেন ঘৰ নং : 45 বয়স : 45 লিঙ্গ : মহিলা	CFM0002091 ফটো উপলব্ধ	S 128 নাম : চন্দনা বসুমতাৰী পিতাৰ নাম: বীৰেন বসুমতাৰী ঘৰ নং : 31 বয়স : 31 লিঙ্গ : মহিলা	CFM6242075 ফটো উপলব্ধ	129 নাম : ভবন বসুমতাৰী পিতাৰ নাম: বীৰেন বসুমতাৰী ঘৰ নং : 15 বয়স : 28 লিঙ্গ : পুৰুষ	CFM0106765 ফটো উপলব্ধ
130 নাম : কমল বসুমতাৰী পিতাৰ নাম: ৰামেশ্বৰ বসুমতাৰী ঘৰ নং : 16 বয়স : 57 লিঙ্গ : পুৰুষ	CFM0001792 ফটো উপলব্ধ	131 নাম : অজক গয়াৰী পিতাৰ নাম: নিৰান গয়াৰী ঘৰ নং : 16 বয়স : 50 লিঙ্গ : পুৰুষ	CFM0002094 ফটো উপলব্ধ	132 নাম : অনিমা বসুমতাৰী স্বামীৰ নাম: কমল বসুমতাৰী ঘৰ নং : 16 বয়স : 48 লিঙ্গ : মহিলা	CFM5234946 ফটো উপলব্ধ
133 নাম : প্ৰদীপ গয়াৰী পিতাৰ নাম: নিৰন গয়াৰী ঘৰ নং : 16 বয়স : 43 লিঙ্গ : পুৰুষ	CFM0002093 ফটো উপলব্ধ	134 নাম : মালতী গয়াৰী স্বামীৰ নাম: প্ৰদীপ গয়াৰী ঘৰ নং : 16 বয়স : 37 লিঙ্গ : মহিলা	CFM0002095 ফটো উপলব্ধ	135 নাম : ফুকন গয়াৰী পিতাৰ নাম: নিৰন গয়াৰী ঘৰ নং : 16 বয়স : 35 লিঙ্গ : পুৰুষ	CFM0002096 ফটো উপলব্ধ
136 নাম : মনোজ বসুমতাৰী পিতাৰ নাম: কমল বসুমতাৰী ঘৰ নং : 16 বয়স : 35 লিঙ্গ : পুৰুষ	CFM0001793 ফটো উপলব্ধ	137 নাম : ৰিজিনা ৰামচিয়াৰী স্বামীৰ নাম: মতিনাথ গয়াৰী ঘৰ নং : 16 বয়স : 33 লিঙ্গ : মহিলা	CFM0107615 ফটো উপলব্ধ	138 নাম : ৰৈছমৈ গয়াৰী স্বামীৰ নাম: ফুকন ঘৰ নং : 16 বয়স : 32 লিঙ্গ : মহিলা	CFM0002099 ফটো উপলব্ধ
139 নাম : নিজিৰী বসুমতাৰী স্বামীৰ নাম: মনোজ বসুমতাৰী ঘৰ নং : 16 বয়স : 32 লিঙ্গ : মহিলা	CFM0467613 ফটো উপলব্ধ	140 নাম : মথীনাত্থ গয়াৰী পিতাৰ নাম: নিৰন ঘৰ নং : 16 বয়স : 32 লিঙ্গ : পুৰুষ	CFM0002100 ফটো উপলব্ধ	S 141 নাম : পণিতা বসুমতাৰী পিতাৰ নাম: কমল বসুমতাৰী ঘৰ নং : 16 বয়স : 28 লিঙ্গ : মহিলা	CFM1849269 ফটো উপলব্ধ
142 নাম : ৰিংখাঙ গয়াৰী পিতাৰ নাম: প্ৰদীপ গয়াৰী ঘৰ নং : 16 বয়স : 23 লিঙ্গ : পুৰুষ	CFM1163153 ফটো উপলব্ধ	S 143 নাম : ৰমীতা বসুমতাৰী পিতাৰ নাম: কমল বসুমতাৰী ঘৰ নং : 16 বয়স : 23 লিঙ্গ : মহিলা	CFM1321868 ফটো উপলব্ধ	144 নাম : মনজিত গয়াৰী পিতাৰ নাম: প্ৰদীপ গয়াৰী ঘৰ নং : 16 বয়স : 21 লিঙ্গ : পুৰুষ	UUI0134684 ফটো উপলব্ধ
145 নাম : সংগিনা গয়াৰী পিতাৰ নাম: অজোক গয়াৰী ঘৰ নং : 16 বয়স : 20 লিঙ্গ : মহিলা	UUI0059683 ফটো উপলব্ধ	146 নাম : সংডু গয়াৰী পিতাৰ নাম: ফুকন গয়াৰী ঘৰ নং : 16 বয়স : 20 লিঙ্গ : পুৰুষ	UUI0132001 ফটো উপলব্ধ	147 নাম : জংজিদ বসুমতাৰী স্বামীৰ নাম: চৰ্বিন ঘৰ নং : 19 বয়স : 75 লিঙ্গ : মহিলা	CFM5234979 ফটো উপলব্ধ
148 নাম : নিকিন বসুমতাৰী পিতাৰ নাম: দাৱী ঘৰ নং : 19 বয়স : 51 লিঙ্গ : পুৰুষ	CFM0002101 ফটো উপলব্ধ	149 নাম : ৰাজেশ বসুমতাৰী পিতাৰ নাম: চৰ্বিন বসুমতাৰী ঘৰ নং : 19 বয়স : 48 লিঙ্গ : পুৰুষ	CFM0001795 ফটো উপলব্ধ	150 নাম : ফুলামতী বসুমতাৰী স্বামীৰ নাম: নিকিন বসুমতাৰী ঘৰ নং : 19 বয়স : 48 লিঙ্গ : মহিলা	CFM0002102 ফটো উপলব্ধ



151 নাম : জয়া বসুমতাৰী স্বামীৰ নাম: ৰীজেশ বসুমতাৰী ঘৰ নং : ১৭ বয়স : 41 লিঙ্গ : মহিলা	CFM0001796 ফটো উপলব্ধ	152 নাম : হৰেশ্বৰ বসুমতাৰী পিতাৰ নাম: চবীন বসুমতাৰী ঘৰ নং : ১৭ বয়স : 40 লিঙ্গ : পুৰুষ	CFM0001797 ফটো উপলব্ধ	153 নাম : আজলা বসুমতাৰী পিতাৰ নাম: চবীন বসুমতাৰী ঘৰ নং : ১৭ বয়স : 38 লিঙ্গ : মহিলা	CFM0001798 ফটো উপলব্ধ
154 নাম : ৰাজিব বসুমতাৰী পিতাৰ নাম: নিকিন বসুমতাৰী ঘৰ নং : ১৭ বয়স : 34 লিঙ্গ : পুৰুষ	CFM0002103 ফটো উপলব্ধ	155 নাম : চুমিত্ৰা বসুমতাৰী পিতাৰ নাম: নিকিন বসুমতাৰী ঘৰ নং : ১৭ বয়স : 32 লিঙ্গ : মহিলা	CFM6235332 ফটো উপলব্ধ	156 নাম : ছনজিব বসুমতাৰী পিতাৰ নাম: নিকিন বসুমতাৰী ঘৰ নং : 17 বয়স : 26 লিঙ্গ : পুৰুষ	CFM1252733 ফটো উপলব্ধ
157 নাম : অমিত বসুমতাৰী পিতাৰ নাম: নিকিন বসুমতাৰী ঘৰ নং : 17 বয়স : 22 লিঙ্গ : পুৰুষ	UUI0119941 ফটো উপলব্ধ	158 নাম : অনছি বসুমতাৰী স্বামীৰ নাম: অৰুন ঘৰ নং : ১৮ বয়স : 68 লিঙ্গ : মহিলা	CFM0002104 ফটো উপলব্ধ	159 নাম : গজেন বসুমতাৰী পিতাৰ নাম: দাল্লা ঘৰ নং : ১৮ বয়স : 68 লিঙ্গ : পুৰুষ	CFM0002106 ফটো উপলব্ধ
160 নাম : বৃদবাৰ বসুমতাৰী পিতাৰ নাম: কদালি বসুমতাৰী ঘৰ নং : ১৮ বয়স : 55 লিঙ্গ : পুৰুষ	CFM0001799 ফটো উপলব্ধ	161 নাম : বিনাশ্ৰী বসুমতাৰী স্বামীৰ নাম: বৃধবীৰ ঘৰ নং : ১৮ বয়স : 47 লিঙ্গ : মহিলা	CFM0001800 ফটো উপলব্ধ	162 নাম : মুণিন বসুমতাৰী পিতাৰ নাম: গজেন ঘৰ নং : ১৮ বয়স : 36 লিঙ্গ : পুৰুষ	CFM0002107 ফটো উপলব্ধ
163 নাম : বিচিত্ৰা বসুমতাৰী স্বামীৰ নাম: মিনুন বসুমতাৰী ঘৰ নং : ১৮ বয়স : 31 লিঙ্গ : মহিলা	CFM0105502 ফটো উপলব্ধ	164 নাম : নমিতা বসুমতাৰী পিতাৰ নাম: বৃধবীৰ বসুমতাৰী ঘৰ নং : ১৮ বয়স : 30 লিঙ্গ : মহিলা	CFM1849270 ফটো উপলব্ধ	165 নাম : জিন বসুমতাৰী পিতাৰ নাম: বৃধবীৰ বসুমতাৰী ঘৰ নং : ১৮ বয়স : 25 লিঙ্গ : মহিলা	CFM0515916 ফটো উপলব্ধ
166 নাম : চিন বসুমতাৰী পিতাৰ নাম: বৃধবীৰ বসুমতাৰী ঘৰ নং : 18 বয়স : 24 লিঙ্গ : মহিলা	CFM1323294 ফটো উপলব্ধ	167 নাম : বিষ্ণু বসুমতাৰী পিতাৰ নাম: বৃদবাৰ বসুমতাৰী ঘৰ নং : 18 বয়স : 23 লিঙ্গ : পুৰুষ	CFM0457242 ফটো উপলব্ধ	168 নাম : চক্ৰ গয়াবী পিতাৰ নাম: চাখুৰাম গয়াবী ঘৰ নং : ১৯ বয়স : 56 লিঙ্গ : পুৰুষ	CFM0001801 ফটো উপলব্ধ
169 নাম : সুলেখা নাৰ্জাৰী স্বামীৰ নাম: চক্ৰ গয়াবী ঘৰ নং : ১৯ বয়স : 50 লিঙ্গ : মহিলা	CFM0001802 ফটো উপলব্ধ	170 নাম : দীনেশ চ বসুমতাৰী পিতাৰ নাম: দাল্লা বসুমতাৰী ঘৰ নং : ১৯ বয়স : 49 লিঙ্গ : পুৰুষ	CFM0002108 ফটো উপলব্ধ	171 নাম : সৰলা বসুমতাৰী স্বামীৰ নাম: দীনেশ চ বসুমতাৰী ঘৰ নং : ১৯ বয়স : 44 লিঙ্গ : মহিলা	CFM0002109 ফটো উপলব্ধ
172 নাম : ফাৰতি বড়ো স্বামীৰ নাম: চক্ৰ গয়াবী ঘৰ নং : 19 বয়স : 40 লিঙ্গ : মহিলা	CFM0321026 ফটো উপলব্ধ	173 নাম : দৈমাল গয়াৰি পিতাৰ নাম: চক্ৰ গয়াৰি ঘৰ নং : 19 বয়স : 25 লিঙ্গ : পুৰুষ	CFM0499681 ফটো উপলব্ধ	174 নাম : আকাশ বসুমতাৰী পিতাৰ নাম: দীনেশ বসুমতাৰী ঘৰ নং : 19 বয়স : 23 লিঙ্গ : পুৰুষ	CFM7182140 ফটো উপলব্ধ
175 নাম : কমলা কান্ত শূগীয়াৰী পিতাৰ নাম: বোজুৱা শূগীয়াৰী ঘৰ নং : ২০ বয়স : 59 লিঙ্গ : পুৰুষ	CFM0001803 ফটো উপলব্ধ	176 নাম : গৌচুম শূগীয়াৰী স্বামীৰ নাম: কমলা কান্ত শূগীয়াৰী ঘৰ নং : ২০ বয়স : 49 লিঙ্গ : মহিলা	CFM0001804 ফটো উপলব্ধ	177 নাম : মৈখীম বসুমতাৰী পিতাৰ নাম: জনীদ বসুমতাৰী ঘৰ নং : ২০ বয়স : 29 লিঙ্গ : পুৰুষ	CFM0105544 ফটো উপলব্ধ
178 নাম : জনকা বড়ো স্বামীৰ নাম: ফুন্খা বসুমতাৰী ঘৰ নং : ২০ বয়স : 28 লিঙ্গ : মহিলা	CFM0105643 ফটো উপলব্ধ	179 নাম : ৰাতুল শূগীয়াৰী পিতাৰ নাম: কমলা কান্ত শূগীয়াৰী ঘৰ নং : 20 বয়স : 22 লিঙ্গ : পুৰুষ	CFM1287390 ফটো উপলব্ধ	180 নাম : সাবেত্ৰী বসুমতাৰী স্বামীৰ নাম: প্ৰানেশ্বৰ ঘৰ নং : ২১ বয়স : 65 লিঙ্গ : মহিলা	CFM0002115 ফটো উপলব্ধ



181 নাম : মহেশ বসুমতাৰী পিতাৰ নাম: প্ৰাণেশ্বৰ ঘৰ নং : ২২ বয়স : 51 লিঙ্গ : পুৰুষ	CFM0002116 ফটো উপলব্ধ	182 নাম : ৰাজ বসুমতাৰী পিতাৰ নাম: প্ৰাণেশ্বৰ ঘৰ নং : ২২ বয়স : 45 লিঙ্গ : পুৰুষ	CFM6235536 ফটো উপলব্ধ	183 নাম : হাজতী বসুমতাৰী স্বামীৰ নাম: ৰাজু ঘৰ নং : ২২ বয়স : 43 লিঙ্গ : মহিলা	CFM0002117 ফটো উপলব্ধ
184 নাম : সাৰদা বসুমতাৰী স্বামীৰ নাম: মহেশ বসুমতাৰী ঘৰ নং : ২২ বয়স : 39 লিঙ্গ : মহিলা	CFM0002118 ফটো উপলব্ধ	185 নাম : মীথীসাৰ বসুমতাৰী পিতাৰ নাম: ৰাজু বসুমতাৰী ঘৰ নং : ২২ বয়স : 32 লিঙ্গ : পুৰুষ	CFM0002119 ফটো উপলব্ধ	186 নাম : খোৰোন বসুমতাৰী পিতাৰ নাম: ৰাজু বসুমতাৰী ঘৰ নং : ২২ বয়স : 25 লিঙ্গ : পুৰুষ	CFM1233378 ফটো উপলব্ধ
187 নাম : ভূমিকা বসুমতাৰী পিতাৰ নাম: মহেশ বসুমতাৰী ঘৰ নং : 21 বয়স : 21 লিঙ্গ : মহিলা	CGJ0351825 ফটো উপলব্ধ	188 নাম : হেলানী বসুমতাৰী স্বামীৰ নাম: দাসীৰাম ঘৰ নং : ২২ বয়স : 68 লিঙ্গ : মহিলা	CFM0002121 ফটো উপলব্ধ	189 নাম : সোমবাৰী স্বৰ্গীয়াৰী স্বামীৰ নাম: জগত ঘৰ নং : ২২ বয়স : 65 লিঙ্গ : মহিলা	CFM0001805 ফটো উপলব্ধ
190 নাম : সঞ্জয় বসুমতাৰী পিতাৰ নাম: দাসীৰাম ঘৰ নং : ২২ বয়স : 43 লিঙ্গ : পুৰুষ	CFM0002122 ফটো উপলব্ধ	191 নাম : নাংলা স্বৰ্গীয়াৰী মাতৃৰ নাম: জগত ঘৰ নং : ২২ বয়স : 39 লিঙ্গ : পুৰুষ	CFM0001806 ফটো উপলব্ধ	192 নাম : ৰাজু স্বৰ্গীয়াৰী পিতাৰ নাম: জোগোট স্বৰ্গীয়াৰী ঘৰ নং : ২২ বয়স : 36 লিঙ্গ : পুৰুষ	CFM5235121 ফটো উপলব্ধ
193 নাম : দাউখৌ বসুমতাৰী পিতাৰ নাম: দাসীৰাম বসুমতাৰী ঘৰ নং : ২২ বয়স : 35 লিঙ্গ : পুৰুষ	CFM0002123 ফটো উপলব্ধ	194 নাম : জানকী স্বৰ্গীয়াৰী স্বামীৰ নাম: নাংলা স্বৰ্গীয়াৰী ঘৰ নং : ২২ বয়স : 32 লিঙ্গ : মহিলা	CFM0001807 ফটো উপলব্ধ	195 নাম : হোমশ্ৰী স্বৰ্গীয়াৰী পিতাৰ নাম: জগত স্বৰ্গীয়াৰী ঘৰ নং : ২২ বয়স : 32 লিঙ্গ : মহিলা	CFM0001808 ফটো উপলব্ধ
196 নাম : বৈসমৈ স্বৰ্গীয়াৰী স্বামীৰ নাম: ৰাজু স্বৰ্গীয়াৰী ঘৰ নং : ২২ বয়স : 32 লিঙ্গ : মহিলা	CFM5235132 ফটো উপলব্ধ	197 নাম : বিনিতা বসুমতাৰী স্বামীৰ নাম: সঞ্জয় বসুমতাৰী ঘৰ নং : ২২ বয়স : 31 লিঙ্গ : মহিলা	CFM1933273 ফটো উপলব্ধ	198 নাম : উদাং ৰাজা ওৱাৰী পিতাৰ নাম: সুকাৰুধৰ ওৱাৰী ঘৰ নং : ২৩ বয়স : 52 লিঙ্গ : পুৰুষ	CFM0002126 ফটো উপলব্ধ
199 নাম : সৌমশ্ৰী ওঁবাৰী স্বামীৰ নাম: উপেন ওঁবাৰী ঘৰ নং : ২৩ বয়স : 48 লিঙ্গ : মহিলা	CFM0002125 ফটো উপলব্ধ	200 নাম : বিলিনা অৱাৰী স্বামীৰ নাম: উগাং ৰাজা ওঁবাৰী ঘৰ নং : ২৩ বয়স : 48 লিঙ্গ : মহিলা	CFM0002127 ফটো উপলব্ধ	201 নাম : মাইনাৰী ওঁবাৰী পিতাৰ নাম: উদাং ৰাজা ওঁবাৰী ঘৰ নং : 23 বয়স : 20 লিঙ্গ : মহিলা	UUI0073247 ফটো উপলব্ধ
202 নাম : মংগল বসুমতাৰী পিতাৰ নাম: বেৰী ঘৰ নং : ২৪ বয়স : 65 লিঙ্গ : পুৰুষ	CFM0001810 ফটো উপলব্ধ	203 নাম : বিজুলী বসুমতাৰী স্বামীৰ নাম: মংগল ঘৰ নং : ২৪ বয়স : 65 লিঙ্গ : মহিলা	CFM0001811 ফটো উপলব্ধ	204 নাম : ঘটটেকাচ বসুমতাৰী পিতাৰ নাম: হেমচন্দ্ৰ বসুমতাৰী ঘৰ নং : ২৫ বয়স : 26 লিঙ্গ : পুৰুষ	CFM0534131 ফটো উপলব্ধ
205 নাম : দঙ্গৰংগ বসুমতাৰী পিতাৰ নাম: দীনেশ বসুমতাৰী ঘৰ নং : 25 বয়স : 26 লিঙ্গ : পুৰুষ	UUI0100628 ফটো উপলব্ধ	206 নাম : সুখাম বড়ো পিতাৰ নাম: লক্ষীৰাম ঘৰ নং : ২৭ বয়স : 63 লিঙ্গ : পুৰুষ	CFM5235201 ফটো উপলব্ধ	207 নাম : থিংগীনী বড়ো স্বামীৰ নাম: সুখৰাম বসুমতাৰী ঘৰ নং : ২৭ বয়স : 58 লিঙ্গ : মহিলা	CFM0001812 ফটো উপলব্ধ
208 নাম : মুকেশ বড়ো পিতাৰ নাম: সুখৰাম বসুমতাৰী ঘৰ নং : ২৭ বয়স : 39 লিঙ্গ : পুৰুষ	CFM0001813 ফটো উপলব্ধ	209 নাম : মৈনা বড়ো স্বামীৰ নাম: মুকেশ বড়ো ঘৰ নং : ২৭ বয়স : 37 লিঙ্গ : মহিলা	CFM0001814 ফটো উপলব্ধ	# 210 নাম : গোজোন বড়ো পিতাৰ নাম: সুখাম বড়ো ঘৰ নং : 27 বয়স : 20 লিঙ্গ : পুৰুষ	UUI0132027 ফটো উপলব্ধ



211 নাম : ফাগুনী গয়াৰী স্বামীৰ নাম: দশৰথ গয়াৰী ঘৰ নং : ২৯ বয়স : 60 লিঙ্গ : মহিলা	CFM0088161 ফটো উপলব্ধ	212 নাম : বিমল গয়াৰী পিতাৰ নাম: দশৰথ গয়াৰী ঘৰ নং : ২৯ বয়স : 53 লিঙ্গ : পুৰুষ	CFM0001816 ফটো উপলব্ধ	213 নাম : বেখা গয়াৰী স্বামীৰ নাম: বিমল গয়াৰী ঘৰ নং : ২৯ বয়স : 45 লিঙ্গ : মহিলা	CFM0001817 ফটো উপলব্ধ
214 নাম : পূৰ্ণ গয়াৰী অন্যান্য: দশৰথ গয়াৰী ঘৰ নং : ২৯ বয়স : 45 লিঙ্গ : পুৰুষ	CFM0001819 ফটো উপলব্ধ	215 নাম : নিপেন গয়াৰি পিতাৰ নাম: দশৰথ গয়াৰি ঘৰ নং : ২৯ বয়স : 35 লিঙ্গ : পুৰুষ	CFM0001821 ফটো উপলব্ধ	216 নাম : অঞ্জালু গয়াৰী পিতাৰ নাম: বিমল গয়াৰী ঘৰ নং : ২৯ বয়স : 19 লিঙ্গ : পুৰুষ	UUI0133116 ফটো উপলব্ধ
217 নাম : খান্দা বসুমতাৰী পিতাৰ নাম: বমেশ ঘৰ নং : ৩০ বয়স : 55 লিঙ্গ : পুৰুষ	CFM5235289 ফটো উপলব্ধ	218 নাম : লাইচাৰী বসুমতাৰী স্বামীৰ নাম: খান্দা বসুমতাৰী ঘৰ নং : ৩০ বয়স : 50 লিঙ্গ : মহিলা	CFM5235290 ফটো উপলব্ধ	219 নাম : বিনা বড়ো স্বামীৰ নাম: থেকা বড়ো ঘৰ নং : ৩১ বয়স : 46 লিঙ্গ : মহিলা	CFM5235336 ফটো উপলব্ধ
220 নাম : হগম বসুমতাৰী পিতাৰ নাম: সমিহ বসুমতাৰী ঘৰ নং : ৩১ বয়স : 35 লিঙ্গ : পুৰুষ	CFM0001823 ফটো উপলব্ধ	221 নাম : চাউখং বসুমতাৰি পিতাৰ নাম: সমতি বসুমতাৰি ঘৰ নং : ৩১ বয়স : 28 লিঙ্গ : পুৰুষ	CFM0079467 ফটো উপলব্ধ	222 নাম : জনীমা বসুমতাৰী স্বামীৰ নাম: সায়খং বসুমতাৰী ঘৰ নং : 31 বয়স : 27 লিঙ্গ : মহিলা	FQM0205591 ফটো উপলব্ধ
223 নাম : খৰুৰমখং বসুমতাৰী পিতাৰ নাম: বঙ্গলাল বসুমতাৰী ঘৰ নং : 31 বয়স : 19 লিঙ্গ : পুৰুষ	UUI0105858 ফটো উপলব্ধ	224 নাম : সনাতন শ্বৰ্গীয়াৰী পিতাৰ নাম: বাঈজু আ শ্বৰ্গীয়াৰী ঘৰ নং : ৩৩ বয়স : 50 লিঙ্গ : পুৰুষ	CFM0001827 ফটো উপলব্ধ	225 নাম : নাণী শ্বৰ্গীয়াৰী পিতাৰ নাম: উপেন ঘৰ নং : ৩৩ বয়স : 47 লিঙ্গ : মহিলা	CFM0001829 ফটো উপলব্ধ
226 নাম : টিগংগনী শ্বৰ্গীয়াৰী স্বামীৰ নাম: সনাতন শ্বৰ্গীয়াৰী ঘৰ নং : ৩৩ বয়স : 47 লিঙ্গ : মহিলা	CFM0001828 ফটো উপলব্ধ	227 নাম : বিৰ্জ শ্বৰ্গীয়াৰী পিতাৰ নাম: উপেন শ্বৰ্গীয়াৰী ঘৰ নং : ৩৩ বয়স : 32 লিঙ্গ : পুৰুষ	CFM5235392 ফটো উপলব্ধ	228 নাম : চমপা বড়ো স্বামীৰ নাম: বিৰ্জু শ্বৰ্গীয়াৰী ঘৰ নং : ৩৩ বয়স : 28 লিঙ্গ : মহিলা	CFM0244152 ফটো উপলব্ধ
229 নাম : বাজমণি ব্ৰহ্ম স্বামীৰ নাম: মেব্ৰো শ্বৰ্গীয়াৰী ঘৰ নং : 33 বয়স : 28 লিঙ্গ : মহিলা	CFM1254549 ফটো উপলব্ধ	230 নাম : মেৰ শ্বৰ্গীয়াৰী পিতাৰ নাম: উপেন শ্বৰ্গীয়াৰী ঘৰ নং : ৩৩ বয়স : 27 লিঙ্গ : পুৰুষ	CFM0195297 ফটো উপলব্ধ	231 নাম : শংকহ ছৰ্গীয়াৰী পিতাৰ নাম: সনাতন শ্বৰ্গীয়াৰী ঘৰ নং : ৩৩ বয়স : 26 লিঙ্গ : পুৰুষ	CFM0235218 ফটো উপলব্ধ
232 নাম : পৰমানী শ্বৰ্গীয়াৰী পিতাৰ নাম: সনাতন শ্বৰ্গীয়াৰী ঘৰ নং : ৩৩ বয়স : 25 লিঙ্গ : মহিলা	CFM0515908 ফটো উপলব্ধ	233 নাম : মীথীংগা সৰগয়াৰি পিতাৰ নাম: সনাতন সৰগয়াৰি ঘৰ নং : 33 বয়স : 23 লিঙ্গ : পুৰুষ	CFM0443127 ফটো উপলব্ধ	234 নাম : দাৰহাসাৰ শ্বৰ্গীয়াৰী পিতাৰ নাম: উপেন শ্বৰ্গীয়াৰী ঘৰ নং : 33 বয়স : 22 লিঙ্গ : পুৰুষ	CFM7184575 ফটো উপলব্ধ
235 নাম : জগড বড়ো পিতাৰ নাম: খান্দা বড়ো ঘৰ নং : ৩৪ বয়স : 66 লিঙ্গ : পুৰুষ	CFM0001830 ফটো উপলব্ধ	236 নাম : সাৰো বড়ো স্বামীৰ নাম: জগত ঘৰ নং : ৩৪ বয়স : 53 লিঙ্গ : মহিলা	CFM0001831 ফটো উপলব্ধ	237 নাম : খাৰ্দে পিতাৰ নাম: খান্দা ঘৰ নং : 34 বয়স : 47 লিঙ্গ : পুৰুষ	CFM0001834 ফটো উপলব্ধ
238 নাম : দীনো বসুমতাৰী পিতাৰ নাম: জগত ঘৰ নং : ৩৪ বয়স : 38 লিঙ্গ : পুৰুষ	CFM0001832 ফটো উপলব্ধ	239 নাম : থুম্বেফ স্বামীৰ নাম: খাৰ্দে ঘৰ নং : 34 বয়স : 36 লিঙ্গ : মহিলা	CFM0001833 ফটো উপলব্ধ	240 নাম : মালতী বসুমতাৰি স্বামীৰ নাম: দীনো বসুমতাৰী ঘৰ নং : ৩৪ বয়স : 32 লিঙ্গ : মহিলা	CFM0001835 ফটো উপলব্ধ



241 নাম : মাইনাও বৰো পিতাৰ নাম: শুকুৰ বড়ো ঘৰ নং : 35 বয়স : 20 লিঙ্গ : মহিলা	UUI0020818 ফটো উপলব্ধ	242 নাম : জগেন মুচহাৰী পিতাৰ নাম: দয়্যাম মুছাহাৰী ঘৰ নং : 38 বয়স : 77 লিঙ্গ : পুৰুষ	CFM0001836 ফটো উপলব্ধ	243 নাম : গাবখলি মুছাহাৰী স্বামীৰ নাম: যোগেন মুছাহাৰী ঘৰ নং : 38 বয়স : 65 লিঙ্গ : মহিলা	CFM0001837 ফটো উপলব্ধ
244 নাম : ধৰ্মেন মুছাহাৰী পিতাৰ নাম: জগন মুচহাৰী ঘৰ নং : 38 বয়স : 47 লিঙ্গ : পুৰুষ	CFM0001838 ফটো উপলব্ধ	245 নাম : বিংকু মুচহাৰী স্বামীৰ নাম: ধৰ্মান মুচহাৰী ঘৰ নং : 38 বয়স : 40 লিঙ্গ : মহিলা	CFM0001839 ফটো উপলব্ধ	246 নাম : লাসিত মুসাহাৰি পিতাৰ নাম: জগন মুসাহাৰি ঘৰ নং : 38 বয়স : 38 লিঙ্গ : পুৰুষ	CFM0001840 ফটো উপলব্ধ
247 নাম : প্ৰিয়া মুছাহাৰী পিতাৰ নাম: ধৰ্মেন ঘৰ নং : 38 বয়স : 22 লিঙ্গ : মহিলা	UUI0049635 ফটো উপলব্ধ	248 নাম : বিসিনাথ বসুমতাৰী পিতাৰ নাম: বানেশ্বৰ ঘৰ নং : 80 বয়স : 53 লিঙ্গ : পুৰুষ	CFM5235494 ফটো উপলব্ধ	249 নাম : স্বৰ্গবালা বসুমতাৰী স্বামীৰ নাম: বিসিনাথ বসুমতাৰী ঘৰ নং : 80 বয়স : 47 লিঙ্গ : মহিলা	CFM0001841 ফটো উপলব্ধ
250 নাম : চীমখীৰ বসুমতাৰী পিতাৰ নাম: বিসিনাথ বসুমতাৰি ঘৰ নং : 80 বয়স : 28 লিঙ্গ : পুৰুষ	CFM0090795 ফটো উপলব্ধ	251 নাম : হেমাণি বসুমতাৰী পিতাৰ নাম: বিসিনাথ বসুমতাৰী ঘৰ নং : 40 বয়স : 22 লিঙ্গ : মহিলা	CFM1316090 ফটো উপলব্ধ	252 নাম : সিমাং বসুমতাৰী পিতাৰ নাম: বিসিনাথ বসুমতাৰী ঘৰ নং : 40 বয়স : 21 লিঙ্গ : পুৰুষ	UUI0096115 ফটো উপলব্ধ
253 নাম : গাবৰ বসুমতাৰী স্বামীৰ নাম: ধনবীৰ ঘৰ নং : 81 বয়স : 75 লিঙ্গ : মহিলা	CFM0001843 ফটো উপলব্ধ	254 নাম : গৌমজোৰ বসুমতাৰী পিতাৰ নাম: ধনবীৰ বসুমতাৰী ঘৰ নং : 81 বয়স : 42 লিঙ্গ : পুৰুষ	CFM5235563 ফটো উপলব্ধ	255 নাম : গৌৰংগ বসুমতাৰী পিতাৰ নাম: ধনবীৰ ঘৰ নং : 81 বয়স : 39 লিঙ্গ : পুৰুষ	CFM5235541 ফটো উপলব্ধ
256 নাম : বংগলাল বসুমতাৰী পিতাৰ নাম: ধনবীৰ ঘৰ নং : 81 বয়স : 37 লিঙ্গ : পুৰুষ	CFM5235552 ফটো উপলব্ধ	257 নাম : চাবে বসুমতাৰি স্বামীৰ নাম: গৌমজোৰ বসুমতাৰী ঘৰ নং : 81 বয়স : 36 লিঙ্গ : মহিলা	CFM0001844 ফটো উপলব্ধ	258 নাম : দীপালী বসুমতাৰী স্বামীৰ নাম: গৌৰীঙ্গ ঘৰ নং : 81 বয়স : 34 লিঙ্গ : মহিলা	CFM5235585 ফটো উপলব্ধ
259 নাম : সৌমশ্ৰী বসুমতাৰী স্বামীৰ নাম: বংগলাল বসুমতাৰী ঘৰ নং : 81 বয়স : 32 লিঙ্গ : মহিলা	CFM0001845 ফটো উপলব্ধ	260 নাম : সন্নিমা বসুমতাৰী স্বামীৰ নাম: বিষ্ণুৰাম বসুমতাৰী ঘৰ নং : 82 বয়স : 60 লিঙ্গ : মহিলা	CFM5235610 ফটো উপলব্ধ	261 নাম : কাৰ্তিক বসুমতাৰী পিতাৰ নাম: বিষ্ণুৰাম বসুমতাৰী ঘৰ নং : 82 বয়স : 38 লিঙ্গ : পুৰুষ	CFM5235643 ফটো উপলব্ধ
262 নাম : চীদীমশ্ৰী বসুমতাৰী স্বামীৰ নাম: জয়দেব নাৰ্জাৰি ঘৰ নং : 36 বয়স : 36 লিঙ্গ : মহিলা	CFM0001846 ফটো উপলব্ধ	263 নাম : অন্দিমা বসুমতাৰী স্বামীৰ নাম: কাৰ্তিক বসুমতাৰী ঘৰ নং : 82 বয়স : 33 লিঙ্গ : মহিলা	CFM5237898 ফটো উপলব্ধ	264 নাম : বীৰেনসিং বসুমতাৰী পিতাৰ নাম: বিষ্ণু বসুমতাৰী ঘৰ নং : 42 বয়স : 25 লিঙ্গ : পুৰুষ	CFM0441477 ফটো উপলব্ধ
265 নাম : ধৰ্মেন বড়ো পিতাৰ নাম: লেওদাৰ বড়ো ঘৰ নং : 82 বয়স : 70 লিঙ্গ : পুৰুষ	CFM0001847 ফটো উপলব্ধ	S 266 নাম : ভাগ্যশ্ৰী ব্ৰহ্ম পিতাৰ নাম: অজিত ব্ৰহ্ম ঘৰ নং : 44 বয়স : 21 লিঙ্গ : মহিলা	CFM7167877 ফটো উপলব্ধ	267 নাম : অজিত বসুমতাৰী পিতাৰ নাম: উদয় ঘৰ নং : 85 বয়স : 38 লিঙ্গ : পুৰুষ	CFM0001849 ফটো উপলব্ধ
268 নাম : খেংগনা বসুমতাৰী পিতাৰ নাম: উদয় ঘৰ নং : 85 বয়স : 37 লিঙ্গ : পুৰুষ	CFM5235701 ফটো উপলব্ধ	269 নাম : চুনশ্ৰী বসুমতাৰী স্বামীৰ নাম: খেংগোনা বসুমতাৰী ঘৰ নং : 85 বয়স : 35 লিঙ্গ : মহিলা	CFM0001850 ফটো উপলব্ধ	270 নাম : চামেলী বসুমতাৰী স্বামীৰ নাম: অজিত বসুমতাৰী ঘৰ নং : 85 বয়স : 34 লিঙ্গ : মহিলা	CFM1849145 ফটো উপলব্ধ



271 নাম : বাকেশ্ব বসুমতাৰী পিতাৰ নাম: বীৰেন বসুমতাৰী ঘৰ নং : 45 বয়স : 23 লিঙ্গ : পুৰুষ	CFM7182942 ফটো উপলব্ধ	272 নাম : উৰ্বশী বসুমতাৰী স্বামীৰ নাম: গাইণ্ড ঘৰ নং : 8৬ বয়স : 48 লিঙ্গ : মহিলা	CFM5235723 ফটো উপলব্ধ	273 নাম : মহেশ্বৰ বসুমতাৰী পিতাৰ নাম: গাংগু বসুমতাৰী ঘৰ নং : 8৬ বয়স : 32 লিঙ্গ : পুৰুষ	CFM5238006 ফটো উপলব্ধ
274 নাম : মীথীংগা বসুমতাৰী পিতাৰ নাম: গাংগু বসুমতাৰী ঘৰ নং : 46 বয়স : 24 লিঙ্গ : পুৰুষ	CFM1172667 ফটো উপলব্ধ	275 নাম : নিহীৰ বসুমতাৰী পিতাৰ নাম: চন্দ্ৰ কান্ত বসুমতাৰী ঘৰ নং : 47 বয়স : 25 লিঙ্গ : পুৰুষ	CFM0288894 ফটো উপলব্ধ	276 নাম : থৰেন বড়ো পিতাৰ নাম: মংগল ঘৰ নং : 8৮ বয়স : 82 লিঙ্গ : পুৰুষ	CFM5235745 ফটো উপলব্ধ
277 নাম : অনলে বড়ো স্বামীৰ নাম: থৰেন ঘৰ নং : 8৮ বয়স : 63 লিঙ্গ : মহিলা	CFM0001852 ফটো উপলব্ধ	278 নাম : চমলা বড়ো পিতাৰ নাম: থৰেন ঘৰ নং : 8৮ বয়স : 40 লিঙ্গ : পুৰুষ	CFM0001853 ফটো উপলব্ধ	279 নাম : দাবা বড়ো পিতাৰ নাম: থৰেন ঘৰ নং : 8৮ বয়স : 38 লিঙ্গ : পুৰুষ	CFM5235778 ফটো উপলব্ধ
280 নাম : বন্দী বড়ো স্বামীৰ নাম: চৌমালা বড়ো ঘৰ নং : 8৮ বয়স : 35 লিঙ্গ : মহিলা	CFM0001854 ফটো উপলব্ধ	281 নাম : চিমাং নাৰ্জাৰী বড়ো স্বামীৰ নাম: দাবা বড়ো ঘৰ নং : 8৮ বয়স : 30 লিঙ্গ : মহিলা	CFM0088203 ফটো উপলব্ধ	282 নাম : খান্থাল ব্ৰহ্ম পিতাৰ নাম: মণিৰাম ঘৰ নং : 8৮ বয়স : 42 লিঙ্গ : পুৰুষ	CFM0001856 ফটো উপলব্ধ
283 নাম : বিনিতা বসুমতাৰী পিতাৰ নাম: বিৰেন বসুমতাৰী ঘৰ নং : 49 বয়স : 24 লিঙ্গ : মহিলা	CFM0437244 ফটো উপলব্ধ	284 নাম : লাউমুৰি ব্ৰহ্ম স্বামীৰ নাম: জয়ন্ত ঘৰ নং : ৫০ বয়স : 44 লিঙ্গ : মহিলা	CFM5235858 ফটো উপলব্ধ	285 নাম : দৈমু ব্ৰহ্ম পিতাৰ নাম: জয়ন্ত ব্ৰহ্ম ঘৰ নং : ৫০ বয়স : 30 লিঙ্গ : মহিলা	CFM1849281 ফটো উপলব্ধ
286 নাম : ললিতা বসুমতাৰী স্বামীৰ নাম: অৰ্জেন ঘৰ নং : ৫১ বয়স : 47 লিঙ্গ : মহিলা	CFM5235870 ফটো উপলব্ধ	287 নাম : কাতিন্দ্ৰ দৈমাৰী পিতাৰ নাম: নৰেন দৈমাৰী ঘৰ নং : ৫২ বয়স : 51 লিঙ্গ : পুৰুষ	CFM5235905 ফটো উপলব্ধ	288 নাম : বিনা দৈমাৰী পিতাৰ নাম: নৰেন ঘৰ নং : ৫২ বয়স : 48 লিঙ্গ : মহিলা	CFM0001861 ফটো উপলব্ধ
289 নাম : কামিনী দৈমাৰী স্বামীৰ নাম: কাতিন্দ্ৰ দৈমাৰী ঘৰ নং : ৫২ বয়স : 45 লিঙ্গ : মহিলা	CFM0001862 ফটো উপলব্ধ	290 নাম : সঞ্জীৱ ৰামচিয়াৰি পিতাৰ নাম: দেবেন ঘৰ নং : ৫৩ বয়স : 33 লিঙ্গ : পুৰুষ	CFM0001864 ফটো উপলব্ধ	291 নাম : বিনোদ বসুমতাৰী পিতাৰ নাম: থবৰ্গা ঘৰ নং : ৫৪ বয়স : 70 লিঙ্গ : পুৰুষ	CFM0001865 ফটো উপলব্ধ
292 নাম : খান্তৰ বসুমতাৰী স্বামীৰ নাম: বিনোদ ঘৰ নং : ৫৪ বয়স : 65 লিঙ্গ : মহিলা	CFM0001866 ফটো উপলব্ধ	293 নাম : জয়চৰন বসুমতাৰী পিতাৰ নাম: বিনোদ ঘৰ নং : ৫৪ বয়স : 38 লিঙ্গ : পুৰুষ	CFM0001868 ফটো উপলব্ধ	294 নাম : প্ৰবিতা বসুমতাৰী স্বামীৰ নাম: জয়চাৰাম বসুমতাৰী ঘৰ নং : ৫৪ বয়স : 34 লিঙ্গ : মহিলা	CFM0001869 ফটো উপলব্ধ
295 নাম : জনাত বসুমতাৰী পিতাৰ নাম: বিনোদ বসুমতাৰী ঘৰ নং : ৫৪ বয়স : 31 লিঙ্গ : পুৰুষ	CFM0001870 ফটো উপলব্ধ	296 নাম : জয়শিং বসুমতাৰী পিতাৰ নাম: বিন্দ বসুমতাৰী ঘৰ নং : ৫৪ বয়স : 28 লিঙ্গ : পুৰুষ	CFM0105106 ফটো উপলব্ধ	S 297 নাম : মঞ্জিতা বসুমতাৰী পিতাৰ নাম: বিৰদ বসুমতাৰী ঘৰ নং : ৫৪ বয়স : 26 লিঙ্গ : মহিলা	CFM0235069 ফটো উপলব্ধ
298 নাম : সৰোদা বসুমতাৰী স্বামীৰ নাম: সমোৰাম বসুমতাৰী ঘৰ নং : ৫৫ বয়স : 80 লিঙ্গ : মহিলা	CFM0001872 ফটো উপলব্ধ	299 নাম : ৰঞ্জ বসুমতাৰী স্বামীৰ নাম: মীনন ঘৰ নং : ৫৫ বয়স : 40 লিঙ্গ : মহিলা	CFM0001874 ফটো উপলব্ধ	300 নাম : সঞ্জীৱ বসুমতাৰী পিতাৰ নাম: সমোৰাম ঘৰ নং : ৫৫ বয়স : 38 লিঙ্গ : পুৰুষ	CFM0001875 ফটো উপলব্ধ



301 নাম : ৰোহিণী বসুমতাৰী স্বামীৰ নাম: সন্জীৱ বসুমতাৰী ঘৰ নং : ৫৫ বয়স : 33 লিঙ্গ : মহিলা	CFM0105916 ফটো উপলব্ধ	302 নাম : বিনীতা বসুমতাৰী স্বামীৰ নাম: এইচব বসুমতাৰী ঘৰ নং : 55 বয়স : 28 লিঙ্গ : মহিলা	UUI0108233 ফটো উপলব্ধ	303 নাম : এইচব বসুমতাৰী পিতাৰ নাম: মেনন বসুমতাৰী ঘৰ নং : ৫৫ বয়স : 27 লিঙ্গ : পুৰুষ	CFM0208017 ফটো উপলব্ধ
304 নাম : জেলসিং বসুমতাৰী পিতাৰ নাম: মেনন বসুমতাৰী ঘৰ নং : ৫৫ বয়স : 26 লিঙ্গ : পুৰুষ	CFM0244186 ফটো উপলব্ধ	305 নাম : নমিতা বসুমতাৰী পিতাৰ নাম: মেনন ঘৰ নং : 55 বয়স : 22 লিঙ্গ : মহিলা	UUI0016923 ফটো উপলব্ধ	306 নাম : অনিমা বসুমতাৰী স্বামীৰ নাম: মনো বসুমতাৰী ঘৰ নং : ৫৬ বয়স : 60 লিঙ্গ : মহিলা	CFM0001877 ফটো উপলব্ধ
307 নাম : মিলন বসুমতাৰী পিতাৰ নাম: মনো বসুমতাৰী ঘৰ নং : ৫৬ বয়স : 45 লিঙ্গ : পুৰুষ	CFM0001878 ফটো উপলব্ধ	308 নাম : জয়মতী বসুমতাৰী স্বামীৰ নাম: মীলন বসুমতাৰী ঘৰ নং : ৫৬ বয়স : 43 লিঙ্গ : মহিলা	CFM0001879 ফটো উপলব্ধ	309 নাম : কাজলি বসুমতাৰী স্বামীৰ নাম: ধুমলীল বসুমতাৰী ঘৰ নং : ৫৬ বয়স : 40 লিঙ্গ : মহিলা	CFM0106708 ফটো উপলব্ধ
310 নাম : ধুমালাল বসুমতাৰী পিতাৰ নাম: মনোৰাম বসুমতাৰী ঘৰ নং : ৫৬ বয়স : 36 লিঙ্গ : পুৰুষ	CFM0001880 ফটো উপলব্ধ	311 নাম : অনজ বসুমতাৰী পিতাৰ নাম: মিলন বসুমতাৰী ঘৰ নং : 56 বয়স : 20 লিঙ্গ : মহিলা	UUI0018051 ফটো উপলব্ধ	312 নাম : আংখৈ বসুমতাৰী পিতাৰ নাম: থবগাঁং বসুমতাৰী ঘৰ নং : ৫৭ বয়স : 52 লিঙ্গ : পুৰুষ	CFM0001881 ফটো উপলব্ধ
313 নাম : বিবাৰী বসুমতাৰী স্বামীৰ নাম: আংখৈ বসুমতাৰী ঘৰ নং : ৫৭ বয়স : 46 লিঙ্গ : মহিলা	CFM0001882 ফটো উপলব্ধ	314 নাম : বদন চন্দ্ৰ বড়ো পিতাৰ নাম: বাবুৰাম ঘৰ নং : ৫৮ বয়স : 47 লিঙ্গ : পুৰুষ	CFM5236157 ফটো উপলব্ধ	E 315 নাম : জয় বসুমতাৰী পিতাৰ নাম: বাবুৰাম ঘৰ নং : ৫৮ বয়স : 45 লিঙ্গ : পুৰুষ	CFM5236168 ফটো উপলব্ধ
316 নাম : অৰ্মিলা বসুমতাৰী স্বামীৰ নাম: জয় বসুমতাৰী ঘৰ নং : ৫৮ বয়স : 40 লিঙ্গ : মহিলা	CFM0001884 ফটো উপলব্ধ	317 নাম : পখিলা বৰ স্বামীৰ নাম: বদন চন্দ্ৰ বৰ ঘৰ নং : ৫৮ বয়স : 40 লিঙ্গ : মহিলা	CFM0001885 ফটো উপলব্ধ	318 নাম : ৰাজেন বড়ো পিতাৰ নাম: দেবান ঘৰ নং : ৫৯ বয়স : 58 লিঙ্গ : পুৰুষ	CFM0001886 ফটো উপলব্ধ
# 319 নাম : অজেন বৰো পিতাৰ নাম: দেবান ঘৰ নং : 59 বয়স : 55 লিঙ্গ : পুৰুষ	CFM5236215 ফটো উপলব্ধ	320 নাম : নাইচী বড়ো স্বামীৰ নাম: ৰাজেন ঘৰ নং : ৫৯ বয়স : 51 লিঙ্গ : মহিলা	CFM0001887 ফটো উপলব্ধ	# 321 নাম : দনশ্ৰী বড়ো স্বামীৰ নাম: অজেন ঘৰ নং : 59 বয়স : 48 লিঙ্গ : মহিলা	CFM5236226 ফটো উপলব্ধ
322 নাম : নেটোন বড়ো পিতাৰ নাম: অজেন বড়ো ঘৰ নং : ৫৯ বয়স : 33 লিঙ্গ : পুৰুষ	CFM0109207 ফটো উপলব্ধ	323 নাম : সুমিত্ৰা বড়ো পিতাৰ নাম: ৰাজেন বড়ো ঘৰ নং : ৫৯ বয়স : 32 লিঙ্গ : মহিলা	CFM0001888 ফটো উপলব্ধ	324 নাম : মুকেশ বড়ো পিতাৰ নাম: অজেন বড়ো ঘৰ নং : ৫৯ বয়স : 32 লিঙ্গ : পুৰুষ	CFM0001889 ফটো উপলব্ধ
S 325 নাম : পদমী বড়ো পিতাৰ নাম: অজেন বড়ো ঘৰ নং : ৫৯ বয়স : 32 লিঙ্গ : মহিলা	CFM0001890 ফটো উপলব্ধ	326 নাম : সুখৰ শিং বড়ো পিতাৰ নাম: ৰাজেন বড়ো ঘৰ নং : ৫৯ বয়স : 28 লিঙ্গ : পুৰুষ	CFM0210278 ফটো উপলব্ধ	327 নাম : গীতিকা বড়ো স্বামীৰ নাম: মুকেশ বড়ো ঘৰ নং : 59 বয়স : 27 লিঙ্গ : মহিলা	CFM0320572 ফটো উপলব্ধ
328 নাম : সৌজীনা বড়ো পিতাৰ নাম: ৰাজেন বড়ো ঘৰ নং : 59 বয়স : 25 লিঙ্গ : মহিলা	CFM0320853 ফটো উপলব্ধ	329 নাম : সোমবাৰী বড়ো স্বামীৰ নাম: নবীন ঘৰ নং : ৬০ বয়স : 57 লিঙ্গ : মহিলা	CFM5236260 ফটো উপলব্ধ	330 নাম : নবীন বড়ো পিতাৰ নাম: দেবান ঘৰ নং : ৬০ বয়স : 56 লিঙ্গ : পুৰুষ	CFM0001892 ফটো উপলব্ধ



331 নাম : সুভাষ বসুমতাৰী পিতাৰ নাম: যোগেন ঘৰ নং : ৬২ বয়স : 50 লিঙ্গ : পুৰুষ	CFM0001894 ফটো উপলব্ধ	332 নাম : মোহন বসুমতাৰী পিতাৰ নাম: যোগেন ঘৰ নং : ৬২ বয়স : 49 লিঙ্গ : পুৰুষ	CFM0001899 ফটো উপলব্ধ	333 নাম : সোমলা বসুমতাৰী পিতাৰ নাম: জগীসৰ বসুমতাৰী ঘৰ নং : ৬২ বয়স : 48 লিঙ্গ : পুৰুষ	CFM0001895 ফটো উপলব্ধ
334 নাম : মনবাৰী বসুমতাৰী স্বামীৰ নাম: সুভাষ ঘৰ নং : ৬২ বয়স : 47 লিঙ্গ : মহিলা	CFM0001896 ফটো উপলব্ধ	335 নাম : সনাথী বসুমতাৰী স্বামীৰ নাম: সমলা ঘৰ নং : ৬২ বয়স : 46 লিঙ্গ : মহিলা	CFM0001897 ফটো উপলব্ধ	336 নাম : চান্দীচৰন বসুমতাৰী পিতাৰ নাম: যোগেন ঘৰ নং : ৬২ বয়স : 45 লিঙ্গ : পুৰুষ	CFM0001898 ফটো উপলব্ধ
337 নাম : মনিকা বসুমতাৰী স্বামীৰ নাম: চণ্ডীচৰন বসুমতাৰী ঘৰ নং : ৬২ বয়স : 42 লিঙ্গ : মহিলা	CFM0001900 ফটো উপলব্ধ	338 নাম : প্ৰনিতা বসুমতাৰী স্বামীৰ নাম: মোহন বসুমতাৰী ঘৰ নং : ৬২ বয়স : 39 লিঙ্গ : মহিলা	CFM0001901 ফটো উপলব্ধ	339 নাম : ফকন বসুমতাৰী মাতৃৰ নাম: সুভাষ বসুমতাৰী ঘৰ নং : ৬২ বয়স : 32 লিঙ্গ : পুৰুষ	CFM0001902 ফটো উপলব্ধ
340 নাম : বিৰদাৰ বসুমতাৰী পিতাৰ নাম: সোমলা বসুমতাৰী ঘৰ নং : ৬২ বয়স : 31 লিঙ্গ : পুৰুষ	CFM1849112 ফটো উপলব্ধ	341 নাম : বীংকী বড়ো অন্যান্য: বানেশ্বৰ বড়ো ঘৰ নং : 61 বয়স : 29 লিঙ্গ : মহিলা	CFM0053389 ফটো উপলব্ধ	342 নাম : বিবংচাৰ বসুমতাৰী পিতাৰ নাম: সুভাষ বসুমতাৰী ঘৰ নং : ৬২ বয়স : 28 লিঙ্গ : পুৰুষ	CFM0211698 ফটো উপলব্ধ
343 নাম : মায়দাংস্ৰি বসুমতাৰী স্বামীৰ নাম: বিৰদাৰ বসুমতাৰী ঘৰ নং : 61 বয়স : 26 লিঙ্গ : মহিলা	CFM0309880 ফটো উপলব্ধ	344 নাম : গোজোংস্ৰি বসুমতাৰী পিতাৰ নাম: মন ঘৰ নং : 61 বয়স : 24 লিঙ্গ : মহিলা	UUI0044545 ফটো উপলব্ধ	345 নাম : মিজিং বসুমতাৰী পিতাৰ নাম: চন্দিচৰন বসুমতাৰী ঘৰ নং : 61 বয়স : 22 লিঙ্গ : পুৰুষ	CFM7184401 ফটো উপলব্ধ
346 নাম : অজয় বসুমতাৰী পিতাৰ নাম: মন ঘৰ নং : 61 বয়স : 20 লিঙ্গ : পুৰুষ	UUI0044685 ফটো উপলব্ধ	347 নাম : অলংবাৰ বসুমতাৰী পিতাৰ নাম: মন ঘৰ নং : 61 বয়স : 20 লিঙ্গ : পুৰুষ	UUI0044610 ফটো উপলব্ধ	E 348 নাম : সেখেন্দ গয়াৰী পিতাৰ নাম: ছোচেন ঘৰ নং : ৬৩ বয়স : 55 লিঙ্গ : পুৰুষ	CFM0001904 ফটো উপলব্ধ
349 নাম : উদাংস্ৰি গয়াৰী স্বামীৰ নাম: সেখেন্দ গয়াৰী ঘৰ নং : ৬৩ বয়স : 50 লিঙ্গ : মহিলা	CFM0001905 ফটো উপলব্ধ	350 নাম : খোমদোন গয়াৰী পিতাৰ নাম: সেখেন্দ গয়াৰী ঘৰ নং : 63 বয়স : 26 লিঙ্গ : পুৰুষ	CFM0320762 ফটো উপলব্ধ	351 নাম : সানসুমা বসুমতাৰী পিতাৰ নাম: চণ্ডীচৰন বসুমতাৰী ঘৰ নং : 63 বয়স : 19 লিঙ্গ : পুৰুষ	UUI0095083 ফটো উপলব্ধ
352 নাম : মদন গয়াৰী পিতাৰ নাম: সেকইন্দ গয়াৰী ঘৰ নং : 63 বয়স : 19 লিঙ্গ : পুৰুষ	UUI0095497 ফটো উপলব্ধ	353 নাম : বুকনি গয়াৰী পিতাৰ নাম: ছোচেন গয়াৰী ঘৰ নং : ৬৪ বয়স : 58 লিঙ্গ : মহিলা	CFM0114207 ফটো উপলব্ধ	354 নাম : দৈমালী গয়াৰী স্বামীৰ নাম: বেনেন ঘৰ নং : ৬৪ বয়স : 50 লিঙ্গ : মহিলা	CFM0001907 ফটো উপলব্ধ
355 নাম : চাজনী গয়াৰী পিতাৰ নাম: বেনেন গয়াৰী ঘৰ নং : ৬৪ বয়স : 28 লিঙ্গ : মহিলা	CFM0088211 ফটো উপলব্ধ	356 নাম : বিনদাও গয়াৰী পিতাৰ নাম: বিনেন গয়াৰী ঘৰ নং : ৬৪ বয়স : 26 লিঙ্গ : পুৰুষ	CFM0244137 ফটো উপলব্ধ	357 নাম : চমপা গয়াৰী মাতৃৰ নাম: ডৈমালী গয়াৰী ঘৰ নং : 64 বয়স : 24 লিঙ্গ : মহিলা	CFM0320549 ফটো উপলব্ধ
358 নাম : মুকেশ বড়ো পিতাৰ নাম: গবিন্দ বড়ো ঘৰ নং : 64 বয়স : 23 লিঙ্গ : পুৰুষ	CFM1254481 ফটো উপলব্ধ	359 নাম : লোমসুৰ গয়াৰী পিতাৰ নাম: বিনেন গয়াৰী ঘৰ নং : 64 বয়স : 20 লিঙ্গ : পুৰুষ	UUI0128918 ফটো উপলব্ধ	360 নাম : জাৰী বসুমতাৰী স্বামীৰ নাম: পুৰ্ণিকান্ত ঘৰ নং : ৬৬ বয়স : 70 লিঙ্গ : মহিলা	CFM0001910 ফটো উপলব্ধ



361 নাম : টেক্কাৰাম বসুমতাৰী পিতাৰ নাম: পূৰ্ণকান্ত ঘৰ নং : ৬৬ বয়স : 47 লিঙ্গ : পুৰুষ	CFM0001911 ফটো উপলব্ধ	362 নাম : সুকৰাম বাসম অতাৰী পিতাৰ নাম: পূৰ্ণকান্ত বসুমতাৰী ঘৰ নং : ৬৬ বয়স : 42 লিঙ্গ : পুৰুষ	CFM0001912 ফটো উপলব্ধ	363 নাম : বঞ্জনী বসুমতাৰী স্বামীৰ নাম: সুখুৰাম বসুমতাৰী ঘৰ নং : ৬৬ বয়স : 37 লিঙ্গ : মহিলা	CFM0001913 ফটো উপলব্ধ
364 নাম : থমৰে বসুমতাৰী স্বামীৰ নাম: খেপোৰাম ঘৰ নং : ৬৬ বয়স : 37 লিঙ্গ : মহিলা	CFM0001914 ফটো উপলব্ধ	365 নাম : অনিল বসুমতাৰী পিতাৰ নাম: খেপ্কা বসুমতাৰী ঘৰ নং : 66 বয়স : 19 লিঙ্গ : পুৰুষ	UUI0137653 ফটো উপলব্ধ	366 নাম : গৌতম বসুমতাৰী পিতাৰ নাম: ধনবীৰ বসুমতাৰী ঘৰ নং : ৬৮ বয়স : 56 লিঙ্গ : পুৰুষ	CFM0001915 ফটো উপলব্ধ
367 নাম : নিলাই বসুমতাৰী স্বামীৰ নাম: গৌতম ঘৰ নং : ৬৮ বয়স : 43 লিঙ্গ : মহিলা	CFM0001916 ফটো উপলব্ধ	368 নাম : শাম বড়ো পিতাৰ নাম: গৌবিন্দ বড়ো ঘৰ নং : ৬৮ বয়স : 26 লিঙ্গ : পুৰুষ	CFM0467779 ফটো উপলব্ধ	369 নাম : মথুৰা বড়ো মাতৃৰ নাম: ৰাণ্ডান বড়ো ঘৰ নং : 68 বয়স : 23 লিঙ্গ : পুৰুষ	CFM1163237 ফটো উপলব্ধ
370 নাম : উত্তম বসুমতাৰী পিতাৰ নাম: গৌতম বসুমতাৰী ঘৰ নং : 68 বয়স : 22 লিঙ্গ : পুৰুষ	CFM7184500 ফটো উপলব্ধ	371 নাম : দ্বিচা বসুমতাৰী পিতাৰ নাম: গৌতম বসুমতাৰী ঘৰ নং : 68 বয়স : 19 লিঙ্গ : পুৰুষ	UUI0136655 ফটো উপলব্ধ	372 নাম : গৌবিন্দ চেত্ৰী পিতাৰ নাম: সাৰাবীৰ ঘৰ নং : ৬৮ক বয়স : 67 লিঙ্গ : পুৰুষ	CFM0001918 ফটো উপলব্ধ
373 নাম : ঘনো বড়ো পিতাৰ নাম: বলা ঘৰ নং : ৬৮ঘ বয়স : 63 লিঙ্গ : পুৰুষ	CFM0001921 ফটো উপলব্ধ	374 নাম : ৰুণ্ডনি বড়ো স্বামীৰ নাম: গৌবিন্দ চেত্ৰী ঘৰ নং : ৬৮ক বয়স : 56 লিঙ্গ : মহিলা	CFM0001919 ফটো উপলব্ধ	375 নাম : বিষ্টি বসুমতাৰী পিতাৰ নাম: গৌদা ঘৰ নং : ৬৮খ বয়স : 53 লিঙ্গ : পুৰুষ	CFM0001920 ফটো উপলব্ধ
376 নাম : আবাৰী বড়ো স্বামীৰ নাম: ঘনো বড়ো ঘৰ নং : ৬৮ঘ বয়স : 48 লিঙ্গ : মহিলা	CFM0001922 ফটো উপলব্ধ	377 নাম : চৌমৰে বসুমতাৰী স্বামীৰ নাম: বিশটা বসুমতাৰী ঘৰ নং : ৬৮খ বয়স : 46 লিঙ্গ : মহিলা	CFM5236544 ফটো উপলব্ধ	378 নাম : মায়ী বড়ো স্বামীৰ নাম: বিজয় বড়ো ঘৰ নং : ৬৮ঘ বয়স : 32 লিঙ্গ : মহিলা	CFM0001923 ফটো উপলব্ধ
379 নাম : বিজয় বড়ো পিতাৰ নাম: ঘন বড়ো ঘৰ নং : ৬৮ঘ বয়স : 32 লিঙ্গ : পুৰুষ	CFM0001924 ফটো উপলব্ধ	380 নাম : ধ্ৰুবজীত বসুমতাৰী পিতাৰ নাম: উমাকান্ত বসুমতাৰী ঘৰ নং : ৬৯ বয়স : 62 লিঙ্গ : পুৰুষ	CFM0001927 ফটো উপলব্ধ	381 নাম : ৰিণা বলা মুচাহাৰী স্বামীৰ নাম: ধ্ৰুবজীত বসুমতাৰী ঘৰ নং : ৬৯ বয়স : 60 লিঙ্গ : মহিলা	CFM0001929 ফটো উপলব্ধ
382 নাম : বিক্রম বসুমতাৰী পিতাৰ নাম: উমাকান্ত বসুমতাৰী ঘৰ নং : ৬৯ বয়স : 50 লিঙ্গ : পুৰুষ	CFM0001928 ফটো উপলব্ধ	383 নাম : চম্পা বসুমতাৰী স্বামীৰ নাম: বিক্রম বসুমতাৰী ঘৰ নং : ৬৯ বয়স : 49 লিঙ্গ : মহিলা	CFM0001930 ফটো উপলব্ধ	384 নাম : চোমপা বসুমতাৰী স্বামীৰ নাম: ধ্ৰুবজীত বসুমতাৰী ঘৰ নং : ৬৯ বয়স : 42 লিঙ্গ : মহিলা	CFM0001931 ফটো উপলব্ধ
385 নাম : সৌমকৌৰ বসুমতাৰী পিতাৰ নাম: ধ্ৰুবজীত বসুমতাৰী ঘৰ নং : ৬৯ বয়স : 29 লিঙ্গ : পুৰুষ	CFM0214916 ফটো উপলব্ধ	386 নাম : দৈমু বসুমতাৰী পিতাৰ নাম: বিক্রম বসুমতাৰী ঘৰ নং : ৬৯ বয়স : 28 লিঙ্গ : মহিলা	CFM0088252 ফটো উপলব্ধ	387 নাম : নোশিব বসুমতাৰী পিতাৰ নাম: ধ্ৰুবজীত বসুমতাৰী ঘৰ নং : 69 বয়স : 25 লিঙ্গ : পুৰুষ	CFM0281998 ফটো উপলব্ধ
E 388 নাম : ৰূপসৰন বসুমতাৰী পিতাৰ নাম: বানেশ্বৰ বসুমতাৰী ঘৰ নং : ৭০ বয়স : 66 লিঙ্গ : পুৰুষ	CFM0001932 ফটো উপলব্ধ	389 নাম : সোমবাৰী বসুমতাৰী স্বামীৰ নাম: ৰূপচৰন বসুমতাৰী ঘৰ নং : ৭০ বয়স : 58 লিঙ্গ : মহিলা	CFM0001933 ফটো উপলব্ধ	390 নাম : দেখোৰাম বসুমতাৰী পিতাৰ নাম: বাওদাৰাম ঘৰ নং : ৭০ বয়স : 48 লিঙ্গ : পুৰুষ	CFM0001935 ফটো উপলব্ধ



391 নাম : জাৰৌ বসুমতাৰী স্বামীৰ নাম: দেখৌ বসুমতাৰী ঘৰ নং : ৭০ বয়স : 45 লিঙ্গ : মহিলা	CFM0001936 ফটো উপলব্ধ	392 নাম : মিন্টু বসুমতাৰী পিতাৰ নাম: বুপচৰন বসুমতাৰী ঘৰ নং : ৭০ বয়স : 37 লিঙ্গ : পুৰুষ	CFM0001937 ফটো উপলব্ধ	393 নাম : বাসু বসুমতাৰী পিতাৰ নাম: বুপচৰন বসুমতাৰী ঘৰ নং : ৭০ বয়স : 35 লিঙ্গ : পুৰুষ	CFM0001938 ফটো উপলব্ধ
394 নাম : অনাৰী বসুমতাৰী স্বামীৰ নাম: মিন্টু ঘৰ নং : ৭০ বয়স : 32 লিঙ্গ : মহিলা	CFM0001940 ফটো উপলব্ধ	395 নাম : লাদুৰা বসুমতাৰী পিতাৰ নাম: রূপচৰণ বসুমতাৰী ঘৰ নং : 70 বয়স : 32 লিঙ্গ : পুৰুষ	CFM1272301 ফটো উপলব্ধ	396 নাম : দিষ্টী বড়ো স্বামীৰ নাম: লাদুৰা ঘৰ নং : 70 বয়স : 20 লিঙ্গ : মহিলা	UUI0044701 ফটো উপলব্ধ
E 397 নাম : সমনী বসুমতাৰী স্বামীৰ নাম: হোষ্টৌ বসুমতাৰী ঘৰ নং : ৭১ বয়স : 50 লিঙ্গ : মহিলা	CFM0001941 ফটো উপলব্ধ	398 নাম : অমৰ বসুমতাৰী পিতাৰ নাম: সন্তোৰাম বসুমতাৰী ঘৰ নং : ৭১ বয়স : 33 লিঙ্গ : পুৰুষ	CFM0001943 ফটো উপলব্ধ	399 নাম : স্বপ্না বসুমতাৰী পিতাৰ নাম: অমৰ বসুমতাৰী ঘৰ নং : ৭১ বয়স : 33 লিঙ্গ : মহিলা	CFM0001942 ফটো উপলব্ধ
400 নাম : বিজয় মুসাহাৰী পিতাৰ নাম: বৈনুধৰ ঘৰ নং : ৭২ বয়স : 53 লিঙ্গ : পুৰুষ	CFM0001946 ফটো উপলব্ধ	401 নাম : বমন্তি মুসাহাৰী স্বামীৰ নাম: বিজয় ঘৰ নং : ৭২ বয়স : 49 লিঙ্গ : মহিলা	CFM0001947 ফটো উপলব্ধ	402 নাম : সোমবাৰী বসুমতাৰী স্বামীৰ নাম: সনেশ্বৰ বসুমতাৰী ঘৰ নং : 72 বয়স : 47 লিঙ্গ : মহিলা	CFM0001949 ফটো উপলব্ধ
403 নাম : প্ৰিয়জিত মুসাহাৰী পিতাৰ নাম: বিজয় মুসাহাৰী ঘৰ নং : 72 বয়স : 30 লিঙ্গ : পুৰুষ	CFM1849101 ফটো উপলব্ধ	404 নাম : প্ৰতিভা মুচাহাৰী স্বামীৰ নাম: প্ৰিয়জিত মুচাহাৰী ঘৰ নং : 72 বয়স : 27 লিঙ্গ : মহিলা	CFM0320028 ফটো উপলব্ধ	405 নাম : বৈৰব বসুমতাৰী পিতাৰ নাম: সনেশ্বৰ বসুমতাৰী ঘৰ নং : 72 বয়স : 24 লিঙ্গ : মহিলা	CFM0437269 ফটো উপলব্ধ
406 নাম : দোৰোমসাৰ বসুমতাৰী পিতাৰ নাম: সোনেশ্বৰ বসুমতাৰী ঘৰ নং : 72 বয়স : 22 লিঙ্গ : পুৰুষ	CFM7191497 ফটো উপলব্ধ	407 নাম : সোনেশ্বৰ বসুমতাৰী পিতাৰ নাম: বানীকান্ত ঘৰ নং : ৭২ক বয়স : 49 লিঙ্গ : পুৰুষ	CFM0001948 ফটো উপলব্ধ	408 নাম : চৌৰিমতী বড়ো স্বামীৰ নাম: সাবোদ বড়ো ঘৰ নং : ৭৩ বয়স : 85 লিঙ্গ : মহিলা	CFM0001951 ফটো উপলব্ধ
409 নাম : বাওদা বড়ো পিতাৰ নাম: সাবোদ বড়ো ঘৰ নং : ৭৩ বয়স : 60 লিঙ্গ : পুৰুষ	CFM0001952 ফটো উপলব্ধ	410 নাম : বিবাৰী বড়ো স্বামীৰ নাম: বাওদা ঘৰ নং : ৭৩ বয়স : 55 লিঙ্গ : মহিলা	CFM0001953 ফটো উপলব্ধ	411 নাম : বনেন বড়ো পিতাৰ নাম: সাবোদ বড়ো ঘৰ নং : ৭৩ বয়স : 51 লিঙ্গ : পুৰুষ	CFM0001954 ফটো উপলব্ধ
412 নাম : সোমবাৰ বড়ো পিতাৰ নাম: সাবোদ ঘৰ নং : ৭৩ বয়স : 50 লিঙ্গ : পুৰুষ	CFM0001955 ফটো উপলব্ধ	413 নাম : মংগল বড়ো পিতাৰ নাম: চাবুত বড়ো ঘৰ নং : ৭৩ বয়স : 50 লিঙ্গ : পুৰুষ	CFM0001956 ফটো উপলব্ধ	414 নাম : দৈষ্টী বড়ো স্বামীৰ নাম: সোমবাৰ বড়ো ঘৰ নং : ৭৩ বয়স : 46 লিঙ্গ : মহিলা	CFM0001957 ফটো উপলব্ধ
415 নাম : নিলিমা বড়ো স্বামীৰ নাম: বৰ্ণেন বড়ো ঘৰ নং : 73 বয়স : 43 লিঙ্গ : মহিলা	CFM0440065 ফটো উপলব্ধ	416 নাম : মোগথাংখোৰ বড়ো পিতাৰ নাম: সাবোদ বড়ো. ঘৰ নং : ৭৩ বয়স : 41 লিঙ্গ : পুৰুষ	CFM0001960 ফটো উপলব্ধ	417 নাম : আকু বড়ো পিতাৰ নাম: সাবোদ ঘৰ নং : ৭৩ বয়স : 40 লিঙ্গ : পুৰুষ	CFM0001961 ফটো উপলব্ধ
418 নাম : ৰাজু বড়ো পিতাৰ নাম: সাবুট বড়ো ঘৰ নং : ৭৩ বয়স : 38 লিঙ্গ : পুৰুষ	CFM0001962 ফটো উপলব্ধ	419 নাম : ৰংজালি বড়ো. স্বামীৰ নাম: মংঠাংখুৰ বড়ো. ঘৰ নং : ৭৩ বয়স : 38 লিঙ্গ : মহিলা	CFM0001964 ফটো উপলব্ধ	420 নাম : ভাৰতি বড়ো পিতাৰ নাম: সাবোদ ঘৰ নং : ৭৩ বয়স : 36 লিঙ্গ : মহিলা	CFM0001963 ফটো উপলব্ধ



421 নাম : বীনা বড়ো স্বামীৰ নাম : বাজু ঘৰ নং : ৭৩ বয়স : 33 লিঙ্গ : মহিলা	CFM0001965 ফটো উপলব্ধ	S 422 নাম : মেনোকা বড়ো পিতাৰ নাম : বাওদা বড়ো ঘৰ নং : ৭৩ বয়স : 31 লিঙ্গ : মহিলা	CFM1849203 ফটো উপলব্ধ	423 নাম : জংকী বড়ো স্বামীৰ নাম : আকু বড়ো ঘৰ নং : ৭৩ বয়স : 30 লিঙ্গ : মহিলা	CFM1849190 ফটো উপলব্ধ
S 424 নাম : দিবীয়া বড়ো পিতাৰ নাম : বাওদা বড়ো ঘৰ নং : ৭৩ বয়স : 29 লিঙ্গ : মহিলা	CFM0121988 ফটো উপলব্ধ	425 নাম : সোৰাং বড়ো পিতাৰ নাম : বারদা বড়ো ঘৰ নং : ৭৩ বয়স : 25 লিঙ্গ : পুৰুষ	CFM0488049 ফটো উপলব্ধ	426 নাম : বধু তাতী মাতৃৰ নাম : দিনবান্দু তাতী ঘৰ নং : ৭৪ বয়স : 49 লিঙ্গ : পুৰুষ	CFM0217349 ফটো উপলব্ধ
427 নাম : দিনেশ লাহাৰী পিতাৰ নাম : হৰেন লাহাৰী ঘৰ নং : ৭৪ বয়স : 48 লিঙ্গ : পুৰুষ	CFM0001968 ফটো উপলব্ধ	428 নাম : বৃধবাৰী বড়ো মাতৃৰ নাম : বধু তাতী ঘৰ নং : ৭৪ বয়স : 44 লিঙ্গ : মহিলা	CFM0217398 ফটো উপলব্ধ	429 নাম : ধনজিত লাহাৰী পিতাৰ নাম : হৰেন লাহাৰী ঘৰ নং : ৭৪ বয়স : 43 লিঙ্গ : পুৰুষ	CFM0001969 ফটো উপলব্ধ
430 নাম : ফুলে লাহাৰী স্বামীৰ নাম : দিনেশ লাহাৰী ঘৰ নং : ৭৪ বয়স : 43 লিঙ্গ : মহিলা	CFM5236997 ফটো উপলব্ধ	431 নাম : সানে লাহাৰী স্বামীৰ নাম : ধনজিত লাহাৰী ঘৰ নং : ৭৪ বয়স : 38 লিঙ্গ : মহিলা	CFM0001970 ফটো উপলব্ধ	432 নাম : অটিদ বৰো পিতাৰ নাম : বধু বৰো ঘৰ নং : 74 বয়স : 27 লিঙ্গ : পুৰুষ	CFM7184237 ফটো উপলব্ধ
433 নাম : অলংবাৰ লাহাৰী পিতাৰ নাম : ধনজিত লাহাৰী ঘৰ নং : 74 বয়স : 21 লিঙ্গ : পুৰুষ	CFM7184559 ফটো উপলব্ধ	434 নাম : দৈজী লাহাৰী পিতাৰ নাম : দিনেশ লাহাৰী ঘৰ নং : 74 বয়স : 21 লিঙ্গ : মহিলা	UU10053066 ফটো উপলব্ধ	435 নাম : সন্মিত লাহাৰী পিতাৰ নাম : ধনজিত লাহাৰী ঘৰ নং : 75 বয়স : 24 লিঙ্গ : পুৰুষ	CFM1234509 ফটো উপলব্ধ
436 নাম : কনিকা বসুমতাৰী পিতাৰ নাম : আংকেব ঘৰ নং : 75 বয়স : 21 লিঙ্গ : মহিলা	UU10015644 ফটো উপলব্ধ	437 নাম : লহিত বড়ো পিতাৰ নাম : মায়ীৰাম ঘৰ নং : ৭৬ বয়স : 65 লিঙ্গ : পুৰুষ	CFM5237047 ফটো উপলব্ধ	438 নাম : জয়ন্তী বড়ো স্বামীৰ নাম : লহিত ঘৰ নং : ৭৬ বয়স : 60 লিঙ্গ : মহিলা	CFM0001972 ফটো উপলব্ধ
439 নাম : বলোৰাম বড়ো পিতাৰ নাম : লহিত ঘৰ নং : ৭৬ বয়স : 40 লিঙ্গ : পুৰুষ	CFM0001973 ফটো উপলব্ধ	440 নাম : সুদেমশী বড়ো স্বামীৰ নাম : বলো বড়ো ঘৰ নং : ৭৬ বয়স : 38 লিঙ্গ : মহিলা	CFM0001974 ফটো উপলব্ধ	441 নাম : লিটলসী বৰো পিতাৰ নাম : বোলো ৰাম বৰো ঘৰ নং : 76 বয়স : 21 লিঙ্গ : পুৰুষ	UU10129585 ফটো উপলব্ধ
442 নাম : সেগো বড়ো পিতাৰ নাম : মায়ীৰাম ঘৰ নং : ৭৭ বয়স : 68 লিঙ্গ : পুৰুষ	CFM5237081 ফটো উপলব্ধ	443 নাম : ৰেন বড়ো স্বামীৰ নাম : চেগো বড়ো ঘৰ নং : ৭৭ বয়স : 55 লিঙ্গ : মহিলা	CFM0001975 ফটো উপলব্ধ	444 নাম : নবজীত বড়ো পিতাৰ নাম : মেগো বড়ো ঘৰ নং : ৭৭ বয়স : 32 লিঙ্গ : পুৰুষ	CFM0001976 ফটো উপলব্ধ
445 নাম : দেৱীৰাণী বড়ো স্বামীৰ নাম : নবজীত বৰো ঘৰ নং : 77 বয়স : 29 লিঙ্গ : মহিলা	BSW0226076 ফটো উপলব্ধ	446 নাম : নয়ন বড়ো মাতৃৰ নাম : ৰেণু বড়ো ঘৰ নং : 77 বয়স : 27 লিঙ্গ : পুৰুষ	CFM1254333 ফটো উপলব্ধ	447 নাম : মণিকা বসুমতাৰী অন্যান্য : ৰেণু বড়ো ঘৰ নং : 77 বয়স : 26 লিঙ্গ : মহিলা	CFM1254325 ফটো উপলব্ধ
448 নাম : হাজী বালা বসুমতাৰী স্বামীৰ নাম : সুৰেন ঘৰ নং : ৭৮ বয়স : 55 লিঙ্গ : মহিলা	CFM0001978 ফটো উপলব্ধ	449 নাম : সঞ্জীৱ বসুমতাৰী পিতাৰ নাম : সুৰেন বসুমতাৰী ঘৰ নং : ৭৮ বয়স : 38 লিঙ্গ : পুৰুষ	CFM5237150 ফটো উপলব্ধ	450 নাম : মহেন্দ্ৰ বসুমতাৰী পিতাৰ নাম : সুৰেন বসুমতাৰী ঘৰ নং : ৭৮ বয়স : 34 লিঙ্গ : পুৰুষ	CFM0001980 ফটো উপলব্ধ



451 নাম : নিজমা বসুমতাৰী স্বামীৰ নাম: সঞ্জীৱ ঘৰ নং : ৭৮ বয়স : 33 লিঙ্গ : মহিলা	CFM0001981 ফটো উপলব্ধ	452 নাম : দৈমৌইল বসুমতাৰী স্বামীৰ নাম: মহেন্দ্ৰ বসুমতাৰী ঘৰ নং : ৭৮ বয়স : 29 লিঙ্গ : মহিলা	CFM0125757 ফটো উপলব্ধ	453 নাম : সোনাথী বসুমতাৰী স্বামীৰ নাম: বৈকুণ্ঠ ঘৰ নং : ৭৯ বয়স : 52 লিঙ্গ : মহিলা	CFM0001982 ফটো উপলব্ধ
454 নাম : অৰ্গেং বসুমতাৰী পিতাৰ নাম: মাদা ৰাম বসুমতাৰী ঘৰ নং : ৭৯ বয়স : 45 লিঙ্গ : পুৰুষ	CFM0001983 ফটো উপলব্ধ	455 নাম : ৰিতা বসুমতাৰী স্বামীৰ নাম: আৰ্গেং বসুমতাৰী ঘৰ নং : ৭৯ বয়স : 40 লিঙ্গ : মহিলা	CFM0001984 ফটো উপলব্ধ	456 নাম : হৰেসৰ বসুমতাৰী পিতাৰ নাম: অৰ্গেং বসুমতাৰী ঘৰ নং : 79 বয়স : 23 লিঙ্গ : পুৰুষ	CFM0450346 ফটো উপলব্ধ
E 457 নাম : বিক্রম নাৰ্জাৰী পিতাৰ নাম: ব্যয়ন ঘৰ নং : ৮২ বয়স : 70 লিঙ্গ : পুৰুষ	CFM0001986 ফটো উপলব্ধ	458 নাম : সাবিত্ৰী নাৰ্জাৰী স্বামীৰ নাম: বিক্রম ঘৰ নং : ৮২ বয়স : 60 লিঙ্গ : মহিলা	CFM0001987 ফটো উপলব্ধ	459 নাম : প্ৰদীপ নাৰ্জাৰী পিতাৰ নাম: বিক্রম ঘৰ নং : ৮২ বয়স : 42 লিঙ্গ : পুৰুষ	CFM5237285 ফটো উপলব্ধ
460 নাম : জয়দেব নাৰ্জাৰী পিতাৰ নাম: বিক্রম ঘৰ নং : ৮২ বয়স : 35 লিঙ্গ : পুৰুষ	CFM0001988 ফটো উপলব্ধ	461 নাম : বিদাংশী নাৰ্জাৰী স্বামীৰ নাম: প্ৰদীপ ঘৰ নং : ৮২ বয়স : 32 লিঙ্গ : মহিলা	CFM0001989 ফটো উপলব্ধ	462 নাম : কুণ্ঠি নাৰ্জাৰী স্বামীৰ নাম: বীৰেন ঘৰ নং : ৮৩ বয়স : 55 লিঙ্গ : মহিলা	CFM0001991 ফটো উপলব্ধ
463 নাম : বনজালি নাৰ্জাৰী স্বামীৰ নাম: বীৰেন নাৰ্জাৰী ঘৰ নং : ৮৩ বয়স : 50 লিঙ্গ : মহিলা	CFM0001992 ফটো উপলব্ধ	S 464 নাম : অনি গুঁৰী স্বামীৰ নাম: জিতেন নাৰ্জাৰী ঘৰ নং : ৮৩ বয়স : 44 লিঙ্গ : মহিলা	CFM0129486 ফটো উপলব্ধ	465 নাম : বিজয় নাৰ্জাৰী পিতাৰ নাম: বীৰেন নাৰ্জাৰী ঘৰ নং : ৮৩ বয়স : 43 লিঙ্গ : পুৰুষ	CFM5237332 ফটো উপলব্ধ
S 466 নাম : চেনঠী নাৰ্জাৰী পিতাৰ নাম: বীৰেন নাৰ্জাৰী ঘৰ নং : ৮৩ বয়স : 36 লিঙ্গ : মহিলা	CFM0001994 ফটো উপলব্ধ	467 নাম : হেৰো নাৰ্জাৰী পিতাৰ নাম: বীৰেন ঘৰ নং : 83 বয়স : 36 লিঙ্গ : পুৰুষ	CFM0001993 ফটো উপলব্ধ	S 468 নাম : বিনতি নাৰ্জাৰী পিতাৰ নাম: বীৰেন নাৰ্জাৰী ঘৰ নং : ৮৩ বয়স : 34 লিঙ্গ : মহিলা	CFM0001995 ফটো উপলব্ধ
469 নাম : জিন বসুমতাৰী স্বামীৰ নাম: বিজয় নাৰ্জাৰী ঘৰ নং : 83 বয়স : 34 লিঙ্গ : মহিলা	CFM0440511 ফটো উপলব্ধ	470 নাম : মঞ্জুৰী নাৰ্জাৰী স্বামীৰ নাম: হেৰো নাৰ্জাৰী ঘৰ নং : ৮৩ বয়স : 32 লিঙ্গ : মহিলা	CFM0001996 ফটো উপলব্ধ	471 নাম : সঞ্জয় নাৰ্জাৰী পিতাৰ নাম: বীৰেন নাৰ্জাৰী ঘৰ নং : ৮৩ বয়স : 29 লিঙ্গ : পুৰুষ	CFM0129957 ফটো উপলব্ধ
472 নাম : অবাৰী বৰো স্বামীৰ নাম: দানেশ্বৰ ঘৰ নং : ৮৪ বয়স : 55 লিঙ্গ : মহিলা	CFM0001997 ফটো উপলব্ধ	473 নাম : ছৌমদৌন বড়ো পিতাৰ নাম: দিনেশ্বৰ ঘৰ নং : ৮৪ বয়স : 35 লিঙ্গ : পুৰুষ	CFM0001998 ফটো উপলব্ধ	474 নাম : মনজিকা বড়ো স্বামীৰ নাম: ছমদৌন বড়ো ঘৰ নং : ৮৪ বয়স : 34 লিঙ্গ : মহিলা	CFM1849156 ফটো উপলব্ধ
475 নাম : সঞ্জিতা বড়ো স্বামীৰ নাম: স্ৰেমজ্জন বড়ো ঘৰ নং : 84 বয়স : 24 লিঙ্গ : মহিলা	CFM1262088 ফটো উপলব্ধ	476 নাম : খদাল বসুমতাৰী মাতৃৰ নাম: অঞ্জুলি বড়ো ঘৰ নং : ৮৬ বয়স : 45 লিঙ্গ : পুৰুষ	CFM0002000 ফটো উপলব্ধ	477 নাম : হাফাং বৰো পিতাৰ নাম: সনাম ঘৰ নং : ৮৬ বয়স : 43 লিঙ্গ : মহিলা	CFM0002001 ফটো উপলব্ধ
478 নাম : ফুলশ্ৰী বৰো পিতাৰ নাম: সনাম ঘৰ নং : ৮৬ বয়স : 38 লিঙ্গ : মহিলা	CFM0002002 ফটো উপলব্ধ	479 নাম : বাতাসী বসুমতাৰী স্বামীৰ নাম: বদন ঘৰ নং : ৮৭ বয়স : 95 লিঙ্গ : মহিলা	CFM0002004 ফটো উপলব্ধ	480 নাম : চত্ৰসেন বসুমতাৰী পিতাৰ নাম: বদন ঘৰ নং : ৮৭ বয়স : 46 লিঙ্গ : পুৰুষ	CFM0002005 ফটো উপলব্ধ



481 নাম : বনজিলা বসুমতাৰী স্বামীৰ নাম: চত্ৰসেন বসুমতাৰী ঘৰ নং : ৮৭ বয়স : 39 লিঙ্গ : মহিলা	CFM0002007 ফটো উপলব্ধ	482 নাম : প্ৰফুল্ল বসুমতাৰী পিতাৰ নাম: বৰদন ঘৰ নং : ৮৭ বয়স : 36 লিঙ্গ : পুৰুষ	CFM0002008 ফটো উপলব্ধ	483 নাম : জনালি বসুমতাৰী স্বামীৰ নাম: প্ৰফুল্ল ঘৰ নং : ৮৭ বয়স : 35 লিঙ্গ : মহিলা	CFM0002009 ফটো উপলব্ধ
484 নাম : বিমলা বৰো স্বামীৰ নাম: অনিল ঘৰ নং : ৮৮ বয়স : 63 লিঙ্গ : মহিলা	CFM5237525 ফটো উপলব্ধ	485 নাম : বাৰ্জেশ বৰো পিতাৰ নাম: অনিল ঘৰ নং : ৮৮ বয়স : 37 লিঙ্গ : পুৰুষ	CFM5237536 ফটো উপলব্ধ	486 নাম : মনিকা বড়ো স্বামীৰ নাম: বাৰ্জেশ বড়ো ঘৰ নং : ৮৮ বয়স : 36 লিঙ্গ : মহিলা	CFM1849178 ফটো উপলব্ধ
487 নাম : সনজিব বড়ো পিতাৰ নাম: অনিল ঘৰ নং : ৮৮ বয়স : 34 লিঙ্গ : পুৰুষ	CFM0002011 ফটো উপলব্ধ	488 নাম : জুগামী বৰো স্বামীৰ নাম: চান্জিব বড়ো ঘৰ নং : ৮৮ বয়স : 33 লিঙ্গ : মহিলা	CFM0002012 ফটো উপলব্ধ	489 নাম : বাৰ্জিব বড়ো পিতাৰ নাম: অনিল বড়ো ঘৰ নং : ৮৮ বয়স : 28 লিঙ্গ : পুৰুষ	CFM0132746 ফটো উপলব্ধ
490 নাম : সুবনশ্ৰী বসুমতাৰী স্বামীৰ নাম: নমলী বসুমতাৰী ঘৰ নং : ৮৯ বয়স : 60 লিঙ্গ : মহিলা	CFM0002014 ফটো উপলব্ধ	491 নাম : মঞ্জুকা বসুমতাৰী মাতৃৰ নাম: নমলী বসুমতাৰী ঘৰ নং : ৮৯ বয়স : 31 লিঙ্গ : মহিলা	CFM1849225 ফটো উপলব্ধ	492 নাম : বিংখাং বসুমতাৰী পিতাৰ নাম: নমলী বসুমতাৰী ঘৰ নং : ৮৯ বয়স : 26 লিঙ্গ : পুৰুষ	CFM0491191 ফটো উপলব্ধ
493 নাম : নবে মুছাহাৰী পিতাৰ নাম: আদিৰাম ঘৰ নং : ৯০ বয়স : 66 লিঙ্গ : পুৰুষ	CFM0002015 ফটো উপলব্ধ	494 নাম : গোলাপী মুছাহাৰী স্বামীৰ নাম: নবে ঘৰ নং : ৯০ বয়স : 55 লিঙ্গ : মহিলা	CFM0002016 ফটো উপলব্ধ	495 নাম : ধনেশ্বৰ মুছাহাৰী পিতাৰ নাম: নবে মুছাহাৰী ঘৰ নং : ৯০ বয়স : 28 লিঙ্গ : পুৰুষ	CFM0244178 ফটো উপলব্ধ
496 নাম : বিশা নাৰ্জাৰি স্বামীৰ নাম: মীথিংগা নাৰ্জাৰি ঘৰ নং : 90 বয়স : 27 লিঙ্গ : মহিলা	CFM0533919 ফটো উপলব্ধ	497 নাম : প্ৰদিপ মুছাহাৰী পিতাৰ নাম: নবে মুছাহাৰী ঘৰ নং : ৯০ বয়স : 26 লিঙ্গ : পুৰুষ	CFM0235168 ফটো উপলব্ধ	498 নাম : কছাৰি বৰো পিতাৰ নাম: তুলসী ঘৰ নং : ৯১ বয়স : 60 লিঙ্গ : পুৰুষ	CFM0002017 ফটো উপলব্ধ
499 নাম : লাইশ্ৰী বৰো স্বামীৰ নাম: কাছাৰী ঘৰ নং : ৯১ বয়স : 55 লিঙ্গ : মহিলা	CFM0002018 ফটো উপলব্ধ	500 নাম : হাৰাংগা বড়ো পিতাৰ নাম: কছাৰী বড়ো ঘৰ নং : ৯১ বয়স : 32 লিঙ্গ : পুৰুষ	CFM0002019 ফটো উপলব্ধ	501 নাম : মহিনী বৰো স্বামীৰ নাম: মনোৰাম ঘৰ নং : ৯১ বয়স : 55 লিঙ্গ : মহিলা	CFM0002021 ফটো উপলব্ধ
502 নাম : জেকে বড়ো পিতাৰ নাম: মনোৰাম বড়ো ঘৰ নং : 92 বয়স : 28 লিঙ্গ : পুৰুষ	CFM1243583 ফটো উপলব্ধ	503 নাম : বিশ বসুমতাৰী পিতাৰ নাম: নৰেন বসুমতাৰী ঘৰ নং : ৯৩ বয়স : 52 লিঙ্গ : পুৰুষ	CFM0002024 ফটো উপলব্ধ	504 নাম : বিলাইশ্ৰী বসুমতাৰী স্বামীৰ নাম: বিশ্বনাথ বসুমতাৰী ঘৰ নং : ৯৩ বয়স : 48 লিঙ্গ : মহিলা	CFM0002025 ফটো উপলব্ধ
505 নাম : বীৰজুম বসুমতাৰী পিতাৰ নাম: বিশ্বনাথ ঘৰ নং : ৯৩ বয়স : 36 লিঙ্গ : পুৰুষ	CFM0002026 ফটো উপলব্ধ	506 নাম : জপ্না বসুমতাৰী স্বামীৰ নাম: বিজৌম বসুমতাৰী ঘৰ নং : ৯৩ বয়স : 32 লিঙ্গ : মহিলা	CFM0002028 ফটো উপলব্ধ	507 নাম : অমৰ বসুমতাৰী পিতাৰ নাম: হংলা বসুমতাৰী ঘৰ নং : 94 বয়স : 37 লিঙ্গ : পুৰুষ	CFM7190697 ফটো উপলব্ধ
508 নাম : অমৰ বসুমতাৰী পিতাৰ নাম: হংলা ঘৰ নং : ৯৪ বয়স : 36 লিঙ্গ : পুৰুষ	CFM0002029 ফটো উপলব্ধ	509 নাম : সমৰ বসুমতাৰী পিতাৰ নাম: হংলা বসুমতাৰী ঘৰ নং : ৯৪ বয়স : 32 লিঙ্গ : পুৰুষ	CFM0002030 ফটো উপলব্ধ	510 নাম : ববিতা দৈমাৰী স্বামীৰ নাম: সাথ দৈমাৰী ঘৰ নং : 94 বয়স : 31 লিঙ্গ : মহিলা	CFM0320689 ফটো উপলব্ধ



511 নাম : বাৰামায়েণ দৈমাৰী পিতাৰ নাম: খানদু দৈমাৰী ঘৰ নং : 94 বয়স : 26 লিঙ্গ : পুৰুষ	CFM0320697 ফটো উপলব্ধ	512 নাম : অৰবিন্দ গয়াৰী পিতাৰ নাম: ৰঞ্জিত ঘৰ নং : 95 বয়স : 65 লিঙ্গ : পুৰুষ	CFM0002032 ফটো উপলব্ধ	513 নাম : দুৰ্গেশ্বৰ গয়াৰী পিতাৰ নাম: ৰঞ্জিত ঘৰ নং : 95 বয়স : 55 লিঙ্গ : পুৰুষ	CFM0002033 ফটো উপলব্ধ
514 নাম : বীনা গয়াৰী স্বামীৰ নাম: অৰবিন্দ গয়াৰী ঘৰ নং : 95 বয়স : 53 লিঙ্গ : মহিলা	CFM0002034 ফটো উপলব্ধ	515 নাম : সৰোজনী গয়াৰী স্বামীৰ নাম: দুৰ্গেশ্বৰ গয়াৰী ঘৰ নং : 95 বয়স : 41 লিঙ্গ : মহিলা	CFM5237763 ফটো উপলব্ধ	516 নাম : বৈভেম ব্ৰহ্ম পিতাৰ নাম: সৰ্বান ব্ৰহ্ম ঘৰ নং : 95 বয়স : 22 লিঙ্গ : মহিলা	HJL2216885 ফটো উপলব্ধ
517 নাম : নিটেশ্বৰ বোৰো পিতাৰ নাম: বনীকাংত বোৰো ঘৰ নং : 96 বয়স : 31 লিঙ্গ : পুৰুষ	CFM0321190 ফটো উপলব্ধ	518 নাম : প্ৰণিতা বসুমতাৰী পিতাৰ নাম: অংগেশ্বৰ বসুমতাৰী ঘৰ নং : 99 বয়স : 25 লিঙ্গ : মহিলা	CFM0344598 ফটো উপলব্ধ	519 নাম : ৰনজু ওৱাৰী মাতৃৰ নাম: অতুল ওৱাৰী ঘৰ নং : 100 বয়স : 24 লিঙ্গ : মহিলা	CFM0451708 ফটো উপলব্ধ
520 নাম : মহেশ্বৰ বসুমতাৰী পিতাৰ নাম: অজয় বসুমতাৰী ঘৰ নং : 101 বয়স : 29 লিঙ্গ : পুৰুষ	CFM0516005 ফটো উপলব্ধ	521 নাম : অনখাংছা বসুমতাৰী পিতাৰ নাম: বিজয় বসুমতাৰী ঘৰ নং : 101 বয়স : 26 লিঙ্গ : পুৰুষ	CFM0516112 ফটো উপলব্ধ	522 নাম : মল্লিকা বোৰো নৱজু.ৱাী স্বামীৰ নাম: বিন' নাৰজাৰী ঘৰ নং : 102 বয়স : 34 লিঙ্গ : মহিলা	CFM0320598 ফটো উপলব্ধ
523 নাম : প্ৰিয়ংকা কলিতা পিতাৰ নাম: নিৰঞ্জন কলিতা ঘৰ নং : 113 বয়স : 19 লিঙ্গ : মহিলা	UUI0077149 ফটো উপলব্ধ	524 নাম : জয়সিং বসুমতাৰী পিতাৰ নাম: য়েল্লা বসুমতাৰী ঘৰ নং : 114 বয়স : 35 লিঙ্গ : পুৰুষ	CFM1230259 ফটো উপলব্ধ	525 নাম : প্ৰনব চন্দ্ৰ বড়ো পিতাৰ নাম: বদন চন্দ্ৰ বড়ো ঘৰ নং : 115 বয়স : 20 লিঙ্গ : পুৰুষ	UUI0135483 ফটো উপলব্ধ
526 নাম : আগোমা বসুমতাৰী পিতাৰ নাম: বুদ্ধি বসুমতাৰী ঘৰ নং : 119 বয়স : 25 লিঙ্গ : পুৰুষ	CFM0320499 ফটো উপলব্ধ	527 নাম : সূজমা বসুমতাৰী পিতাৰ নাম: বাৰীলা বসুমতাৰী ঘৰ নং : 121 বয়স : 27 লিঙ্গ : মহিলা	CFM1254556 ফটো উপলব্ধ	528 নাম : প্ৰনব চন্দ্ৰ বড়ো পিতাৰ নাম: বদন চন্দ্ৰ বড়ো ঘৰ নং : 122 বয়স : 20 লিঙ্গ : পুৰুষ	UUI0136457 ফটো উপলব্ধ
529 নাম : কন্দলী ওৱাৰী স্বামীৰ নাম: কেজেং ওৱাৰী ঘৰ নং : 126 বয়স : 31 লিঙ্গ : মহিলা	UUI0107268 ফটো উপলব্ধ	530 নাম : লিবিয়া বসুমতাৰী মাতৃৰ নাম: দৈমাৰী বসুমতাৰী ঘৰ নং : 137 বয়স : 26 লিঙ্গ : মহিলা	CFM0320309 ফটো উপলব্ধ	S 531 নাম : সুনীলাল মুছাহাৰী পিতাৰ নাম: মহিত ঘৰ নং : 728 বয়স : 50 লিঙ্গ : পুৰুষ	CFM0002062 ফটো উপলব্ধ
S 532 নাম : ললিতা মুছাহাৰী স্বামীৰ নাম: সুনীলাল ঘৰ নং : 728 বয়স : 47 লিঙ্গ : মহিলা	CFM0002063 ফটো উপলব্ধ	533 নাম : জীতন বসুমতাৰী পিতাৰ নাম: ক্ষীৰোটি বসুমতাৰী ঘৰ নং : গৰুমাৰা বয়স : 23 লিঙ্গ : পুৰুষ	CFM0444810 ফটো উপলব্ধ	534 নাম : জয়সিং বসুমতাৰী পিতাৰ নাম: য়েল্লা ঘৰ নং : ৰংগুপাণী বয়স : 34 লিঙ্গ : পুৰুষ	CFM0461244 ফটো উপলব্ধ
535 নাম : লিষ্ৰমা বসুমতাৰী পিতাৰ নাম: ৰঞ্জিত বসুমতাৰী ঘৰ নং : ৰংগুপাণী বয়স : 20 লিঙ্গ : পুৰুষ	UUI0123851 ফটো উপলব্ধ				



536 নাম : নিংস্ৰমা উজিৰ পিতাৰ নাম: জগেশ উজিৰ ঘৰ নং : 10 বয়স : 19 লিঙ্গ : পুৰুষ	UUI0117036 ফটো উপলব্ধ	537 নাম : বতন বসুমতাৰী পিতাৰ নাম: গান্ধী ঘৰ নং : ৬৭ বয়স : 67 লিঙ্গ : পুৰুষ	CFM0002272 ফটো উপলব্ধ	538 নাম : মুকুন্দ বসুমতাৰী পিতাৰ নাম: বৰ্তন ঘৰ নং : ৬৭ বয়স : 33 লিঙ্গ : পুৰুষ	CFM0002274 ফটো উপলব্ধ
539 নাম : অনজালী বসুমতাৰী স্বামীৰ নাম: মুকুন্দ বসুমতাৰী ঘৰ নং : ৬৭ বয়স : 29 লিঙ্গ : মহিলা	CFM0107243 ফটো উপলব্ধ	540 নাম : যাদব বড়ো পিতাৰ নাম: লাৰান বড়ো ঘৰ নং : ৬৮ বয়স : 56 লিঙ্গ : পুৰুষ	CFM0002275 ফটো উপলব্ধ	# 541 নাম : মাইনাথী বসুমতাৰী স্বামীৰ নাম: যাদব বড়ো ঘৰ নং : ৬৮ বয়স : 52 লিঙ্গ : মহিলা	CFM0002276 ফটো উপলব্ধ
542 নাম : বুপাশ্ৰী মুছাহাৰী স্বামীৰ নাম: সনাবৰ বসুমতাৰী ঘৰ নং : ৬৮ বয়স : 41 লিঙ্গ : মহিলা	CFM0214379 ফটো উপলব্ধ	543 নাম : সনাবৰ বসুমতাৰী পিতাৰ নাম: যাদব বসুমতাৰী ঘৰ নং : ৬৮ বয়স : 37 লিঙ্গ : পুৰুষ	CFM0002277 ফটো উপলব্ধ	544 নাম : জয়ন্ত বসুমতাৰী পিতাৰ নাম: যাদব বড়ো ঘৰ নং : ৬৮ বয়স : 32 লিঙ্গ : পুৰুষ	CFM0002278 ফটো উপলব্ধ
545 নাম : অনছাৰী বড়ো স্বামীৰ নাম: বাইজৌ বড়ো ঘৰ নং : ৬৯ বয়স : 69 লিঙ্গ : মহিলা	CFM0002280 ফটো উপলব্ধ	546 নাম : অম্বৰ সিং বড়ো পিতাৰ নাম: বাইজৌ বড়ো ঘৰ নং : ৬৯ বয়স : 43 লিঙ্গ : পুৰুষ	CFM0002281 ফটো উপলব্ধ	547 নাম : বিজুলী বড়ো স্বামীৰ নাম: অম্বৰ সিং বড়ো ঘৰ নং : ৬৯ বয়স : 38 লিঙ্গ : মহিলা	CFM0002282 ফটো উপলব্ধ
548 নাম : দাবা বড়ো পিতাৰ নাম: হেঁবগ্ৰাং ঘৰ নং : ৭০ বয়স : 69 লিঙ্গ : পুৰুষ	CFM0002283 ফটো উপলব্ধ	549 নাম : থিংথিং বড়ো স্বামীৰ নাম: দাবা ঘৰ নং : ৭০ বয়স : 64 লিঙ্গ : মহিলা	CFM0002284 ফটো উপলব্ধ	550 নাম : রবিন বড়ো পিতাৰ নাম: দাবা ঘৰ নং : ৭০ বয়স : 46 লিঙ্গ : পুৰুষ	CFM0002285 ফটো উপলব্ধ
551 নাম : বেতেন বড়ো পিতাৰ নাম: দাবা ঘৰ নং : ৭০ বয়স : 44 লিঙ্গ : পুৰুষ	CFM0002286 ফটো উপলব্ধ	552 নাম : নিজৰা বড়ো স্বামীৰ নাম: বেথেন বড়ো ঘৰ নং : ৭০ বয়স : 42 লিঙ্গ : মহিলা	CFM0002288 ফটো উপলব্ধ	553 নাম : বনজিত বড়ো পিতাৰ নাম: দাবা ঘৰ নং : ৭০ বয়স : 42 লিঙ্গ : পুৰুষ	CFM0002289 ফটো উপলব্ধ
554 নাম : থখলী বড়ো স্বামীৰ নাম: বুৰিন বড়ো ঘৰ নং : ৭০ বয়স : 42 লিঙ্গ : মহিলা	CFM0002290 ফটো উপলব্ধ	555 নাম : নানি বড়ো পিতাৰ নাম: দাবা ঘৰ নং : ৭০ বয়স : 37 লিঙ্গ : মহিলা	CFM6237872 ফটো উপলব্ধ	556 নাম : চণ্ডনতলা বড়ো স্বামীৰ নাম: বনজিত ঘৰ নং : ৭০ বয়স : 34 লিঙ্গ : মহিলা	CFM0002291 ফটো উপলব্ধ
557 নাম : প্ৰপাল বড়ো পিতাৰ নাম: বৰিন বড়ো ঘৰ নং : ৭০ বয়স : 26 লিঙ্গ : পুৰুষ	CFM0470583 ফটো উপলব্ধ	558 নাম : চানচুলী বড়ো পিতাৰ নাম: বিতেন বড়ো ঘৰ নং : 70 বয়স : 20 লিঙ্গ : মহিলা	UUI0143040 ফটো উপলব্ধ	559 নাম : অনীল বসুমতাৰী পিতাৰ নাম: যোগেন্দ্ৰ ঘৰ নং : ৭১ বয়স : 72 লিঙ্গ : পুৰুষ	CFM0002292 ফটো উপলব্ধ
560 নাম : খুনাত্ৰী বসুমতাৰী স্বামীৰ নাম: অনিল ঘৰ নং : ৭১ বয়স : 69 লিঙ্গ : মহিলা	CFM0002293 ফটো উপলব্ধ	561 নাম : জংগিলা বসুমতাৰী পিতাৰ নাম: অনিল ঘৰ নং : ৭১ বয়স : 46 লিঙ্গ : পুৰুষ	CFM0002294 ফটো উপলব্ধ	562 নাম : লেবৈনা বসুমতাৰী স্বামীৰ নাম: ৰেমুচা বসুমতাৰী ঘৰ নং : ৭১ বয়স : 42 লিঙ্গ : মহিলা	CFM6242166 ফটো উপলব্ধ
563 নাম : ৰৈমুচা বসুমতাৰী পিতাৰ নাম: অনিল ঘৰ নং : ৭১ বয়স : 40 লিঙ্গ : পুৰুষ	CFM0002295 ফটো উপলব্ধ	564 নাম : দীপামোণি ডলৈ বসুমতাৰী স্বামীৰ নাম: জাংগিলা ঘৰ নং : ৭১ বয়স : 30 লিঙ্গ : মহিলা	CFM0216226 ফটো উপলব্ধ	565 নাম : সানশ্ৰী উজিৰ স্বামীৰ নাম: দানপাত ঘৰ নং : ৭২ বয়স : 82 লিঙ্গ : মহিলা	CFM6237952 ফটো উপলব্ধ



<p>S 566</p> <p>নাম : নায়েলাজালা উজিৰ পিতাৰ নাম: দানপতি উজিৰ ঘৰ নং : ৭২ বয়স : 48 লিঙ্গ : পুৰুষ</p> <p>ফটো উপলব্ধ</p>	CFM0002296	<p>567</p> <p>নাম : হিৰিন উজিৰ পিতাৰ নাম: দানপতি উজিৰ ঘৰ নং : ৭২ বয়স : 42 লিঙ্গ : পুৰুষ</p> <p>ফটো উপলব্ধ</p>	CFM0002297	<p>568</p> <p>নাম : বিভা বানি বড়ো স্বামীৰ নাম: হিৰিন উজিৰ ঘৰ নং : ৭২ বয়স : 41 লিঙ্গ : মহিলা</p> <p>ফটো উপলব্ধ</p>	CFM1849521
<p>569</p> <p>নাম : দাবাখী উজীৰ স্বামীৰ নাম: দানপতি উজীৰ ঘৰ নং : ৭৩ বয়স : 82 লিঙ্গ : মহিলা</p> <p>ফটো উপলব্ধ</p>	CFM1849576	<p>570</p> <p>নাম : আংগো উজিৰ পিতাৰ নাম: দানপতি উজিৰ ঘৰ নং : ৭৩ বয়স : 50 লিঙ্গ : পুৰুষ</p> <p>ফটো উপলব্ধ</p>	CFM1849383	<p>571</p> <p>নাম : গেওলংগ উজিৰ পিতাৰ নাম: দানপতি উজিৰ ঘৰ নং : ৭৩ বয়স : 42 লিঙ্গ : পুৰুষ</p> <p>ফটো উপলব্ধ</p>	CFM0002298
<p>572</p> <p>নাম : ৰূপনি উজিৰ স্বামীৰ নাম: গেওলংগ উজিৰ ঘৰ নং : ৭৩ বয়স : 38 লিঙ্গ : মহিলা</p> <p>ফটো উপলব্ধ</p>	CFM0002299	<p>573</p> <p>নাম : অস্জনা ব্ৰহ্ম স্বামীৰ নাম: আংগো উজীৰ ঘৰ নং : ৭৩ বয়স : 29 লিঙ্গ : মহিলা</p> <p>ফটো উপলব্ধ</p>	CFM0121657	<p>574</p> <p>নাম : ধনজীত উজিৰ পিতাৰ নাম: গেওলংগ উজিৰ ঘৰ নং : 73 বয়স : 24 লিঙ্গ : পুৰুষ</p> <p>ফটো উপলব্ধ</p>	CFM1223601
<p>575</p> <p>নাম : কিশোৰ উজিৰ পিতাৰ নাম: গেওলংগ উজিৰ ঘৰ নং : 73 বয়স : 22 লিঙ্গ : পুৰুষ</p> <p>ফটো উপলব্ধ</p>	CFM1273283	<p>576</p> <p>নাম : দমান্দি উজিৰ স্বামীৰ নাম: দুলাল উজিৰ ঘৰ নং : ৭৪ বয়স : 49 লিঙ্গ : মহিলা</p> <p>ফটো উপলব্ধ</p>	CFM0002300	<p>577</p> <p>নাম : কাৰ্তিক উজীৰ পিতাৰ নাম: দুলাল উজীৰ ঘৰ নং : ৭৪ বয়স : 36 লিঙ্গ : পুৰুষ</p> <p>ফটো উপলব্ধ</p>	CFM0002301
<p>578</p> <p>নাম : কৃষ্ণা বসুমতাৰী স্বামীৰ নাম: কাৰ্তিক উজীৰ ঘৰ নং : ৭৪ বয়স : 32 লিঙ্গ : মহিলা</p> <p>ফটো উপলব্ধ</p>	CFM6242031	<p>579</p> <p>নাম : বিত উজীৰ পিতাৰ নাম: দুলাল উজীৰ ঘৰ নং : ৭৪ বয়স : 29 লিঙ্গ : পুৰুষ</p> <p>ফটো উপলব্ধ</p>	CFM0122929	<p>580</p> <p>নাম : মিজিং উজীৰ পিতাৰ নাম: দুলাল উজীৰ ঘৰ নং : ৭৪ বয়স : 28 লিঙ্গ : পুৰুষ</p> <p>ফটো উপলব্ধ</p>	CFM0122978
<p>581</p> <p>নাম : মফে উজিৰ স্বামীৰ নাম: মতীলাল ঘৰ নং : ৭৫ বয়স : 64 লিঙ্গ : মহিলা</p> <p>ফটো উপলব্ধ</p>	CFM0002302	<p>582</p> <p>নাম : পৰেছ ব্ৰহ্ম পিতাৰ নাম: মুলুক ব্ৰহ্ম ঘৰ নং : ৭৫ বয়স : 58 লিঙ্গ : পুৰুষ</p> <p>ফটো উপলব্ধ</p>	CFM6242337	<p>583</p> <p>নাম : মতীলাল উজিৰ পিতাৰ নাম: দানপতি উজিৰ ঘৰ নং : ৭৫ বয়স : 57 লিঙ্গ : পুৰুষ</p> <p>ফটো উপলব্ধ</p>	CFM6238024
<p>584</p> <p>নাম : সাৰতী ব্ৰহ্ম স্বামীৰ নাম: পৰেছ ব্ৰহ্ম ঘৰ নং : ৭৫ বয়স : 51 লিঙ্গ : মহিলা</p> <p>ফটো উপলব্ধ</p>	CFM6242133	<p>585</p> <p>নাম : সম্ভাৰ উজীৰ পিতাৰ নাম: মতীলাল উজীৰ ঘৰ নং : ৭৫ বয়স : 38 লিঙ্গ : পুৰুষ</p> <p>ফটো উপলব্ধ</p>	CFM0002303	<p>586</p> <p>নাম : শৰাং ব্ৰহ্ম পিতাৰ নাম: পৰেছ ব্ৰহ্ম ঘৰ নং : ৭৫ বয়স : 33 লিঙ্গ : পুৰুষ</p> <p>ফটো উপলব্ধ</p>	CFM6242315
<p>587</p> <p>নাম : হাংমালি উজিৰ পিতাৰ নাম: মতীলাল উজিৰ ঘৰ নং : 75 বয়স : 25 লিঙ্গ : মহিলা</p> <p>ফটো উপলব্ধ</p>	CFM0461806	<p>588</p> <p>নাম : থানেশ্বৰ উজিৰ পিতাৰ নাম: বানাবাম ঘৰ নং : ৭৬ বয়স : 69 লিঙ্গ : পুৰুষ</p> <p>ফটো উপলব্ধ</p>	CFM0002304	<p>589</p> <p>নাম : উপেশ্বৰী উজিৰ স্বামীৰ নাম: থানেশ্বৰ ঘৰ নং : ৭৬ বয়স : 67 লিঙ্গ : মহিলা</p> <p>ফটো উপলব্ধ</p>	CFM0002305
<p>590</p> <p>নাম : ৰঞ্জিত উজিৰ পিতাৰ নাম: থানেশ্বৰ উজিৰ ঘৰ নং : 76 বয়স : 42 লিঙ্গ : পুৰুষ</p> <p>ফটো উপলব্ধ</p>	CFM0002306	<p>591</p> <p>নাম : সোৰজিতা উজিৰ স্বামীৰ নাম: ৰনজিত উজীৰ ঘৰ নং : 76 বয়স : 37 লিঙ্গ : মহিলা</p> <p>ফটো উপলব্ধ</p>	CFM6239867	<p>592</p> <p>নাম : সনজিব উজিৰ পিতাৰ নাম: থানেশ্বৰ উজিৰ ঘৰ নং : ৭৬ বয়স : 35 লিঙ্গ : পুৰুষ</p> <p>ফটো উপলব্ধ</p>	CFM0002307
<p>593</p> <p>নাম : নিজৰা বড়ো স্বামীৰ নাম: সনজিব উজীৰ ঘৰ নং : ৭৬ বয়স : 29 লিঙ্গ : মহিলা</p> <p>ফটো উপলব্ধ</p>	CFM0483271	<p>594</p> <p>নাম : মহানতা উজিৰ পিতাৰ নাম: থানেশ্বৰ ঘৰ নং : ৭৭ বয়স : 49 লিঙ্গ : পুৰুষ</p> <p>ফটো উপলব্ধ</p>	CFM6238104	<p>595</p> <p>নাম : কেশব উজিৰ পিতাৰ নাম: থানেশ্বৰ ঘৰ নং : ৭৭ বয়স : 48 লিঙ্গ : পুৰুষ</p> <p>ফটো উপলব্ধ</p>	CFM6238126



596 নাম : উৰ্বশী উজিৰ স্বামীৰ নাম: মহন্ত ঘৰ নং : ৭৭ বয়স : 46 লিঙ্গ : মহিলা	CFM6238115 ফটো উপলব্ধ	597 নাম : বৈসমৈ উজিৰ স্বামীৰ নাম: কেশব উজিৰ ঘৰ নং : ৭৭ বয়স : 34 লিঙ্গ : মহিলা	CFM6241867 ফটো উপলব্ধ	598 নাম : বসী উজীৰ পিতাৰ নাম: মহন্ত ঘৰ নং : ৭৭ বয়স : 29 লিঙ্গ : মহিলা	CFM0218677 ফটো উপলব্ধ
599 নাম : লক্ষৰ উজিৰ পিতাৰ নাম: মহন্ত উজিৰ ঘৰ নং : 77 বয়স : 21 লিঙ্গ : পুৰুষ	UUI0040931 ফটো উপলব্ধ	600 নাম : সৰোলা উজিৰ স্বামীৰ নাম: বিজয় ঘৰ নং : ৭৮ বয়স : 48 লিঙ্গ : মহিলা	CFM0002308 ফটো উপলব্ধ	601 নাম : আচিনি উজিৰ স্বামীৰ নাম: বিজয় ঘৰ নং : ৭৮ বয়স : 44 লিঙ্গ : মহিলা	CFM0002309 ফটো উপলব্ধ
602 নাম : সানসুই উজীৰ পিতাৰ নাম: বিজয় ঘৰ নং : ৭৮ বয়স : 30 লিঙ্গ : মহিলা	CFM0219089 ফটো উপলব্ধ	603 নাম : লক্ষী বসুমতাৰী স্বামীৰ নাম: দিলিপ বসুমতাৰী ঘৰ নং : 79 বয়স : 27 লিঙ্গ : মহিলা	CFM0479824 ফটো উপলব্ধ	604 নাম : মহেন্দ্ৰ উজিৰ পিতাৰ নাম: হৰেশ্বৰ ঘৰ নং : ৮০ বয়স : 64 লিঙ্গ : পুৰুষ	CFM0002310 ফটো উপলব্ধ
605 নাম : বনীমা উজিৰ স্বামীৰ নাম: মহেন্দ্ৰ ঘৰ নং : ৮০ বয়স : 62 লিঙ্গ : মহিলা	CFM0002311 ফটো উপলব্ধ	606 নাম : বাতুল উজিৰ পিতাৰ নাম: মহেন্দ্ৰ ঘৰ নং : ৮০ বয়স : 36 লিঙ্গ : পুৰুষ	CFM0002312 ফটো উপলব্ধ	607 নাম : মজাৰী উজিৰ স্বামীৰ নাম: বাতুল ঘৰ নং : ৮০ বয়স : 33 লিঙ্গ : মহিলা	CFM0002313 ফটো উপলব্ধ
608 নাম : দানসৌৰাং উজিৰ পিতাৰ নাম: হৰেশ্বৰ ঘৰ নং : ৮১ বয়স : 47 লিঙ্গ : পুৰুষ	CFM0002314 ফটো উপলব্ধ	609 নাম : সানে স্বামীৰ নাম: দানসৌৰাং ঘৰ নং : ৮১ বয়স : 43 লিঙ্গ : মহিলা	CFM0002315 ফটো উপলব্ধ	610 নাম : আইশা উজীৰ পিতাৰ নাম: দানসৌৰাং উজিৰ ঘৰ নং : ৮১ বয়স : 26 লিঙ্গ : মহিলা	CFM0491522 ফটো উপলব্ধ
# 611 নাম : গৌতম উজিৰ পিতাৰ নাম: দানসৌৰাং উজিৰ ঘৰ নং : ৮১ বয়স : 25 লিঙ্গ : পুৰুষ	CFM0487785 ফটো উপলব্ধ	612 নাম : কনক ব্ৰহ্ম পিতাৰ নাম: বংগদা ঘৰ নং : ৮২ বয়স : 72 লিঙ্গ : পুৰুষ	CFM6242382 ফটো উপলব্ধ	613 নাম : কুমুদসন্দ্ৰ ব্ৰহ্ম পিতাৰ নাম: কনকসন্দ্ৰ ব্ৰহ্ম ঘৰ নং : ৮২ বয়স : 43 লিঙ্গ : পুৰুষ	CFM0002317 ফটো উপলব্ধ
614 নাম : কামিনী ব্ৰহ্ম স্বামীৰ নাম: কুমুদ ঘৰ নং : ৮২ বয়স : 42 লিঙ্গ : মহিলা	CFM6242393 ফটো উপলব্ধ	615 নাম : অঞ্জলী ব্ৰহ্ম স্বামীৰ নাম: প্ৰভু ব্ৰহ্ম ঘৰ নং : ৮২ বয়স : 39 লিঙ্গ : মহিলা	CFM1849509 ফটো উপলব্ধ	616 নাম : প্ৰমদ চন্দ্ৰ ব্ৰহ্ম পিতাৰ নাম: কনক চন্দ্ৰ ব্ৰহ্ম ঘৰ নং : ৮২ বয়স : 39 লিঙ্গ : পুৰুষ	CFM0002318 ফটো উপলব্ধ
617 নাম : প্ৰহাদ ব্ৰহ্ম পিতাৰ নাম: কনক ব্ৰহ্ম ঘৰ নং : ৮২ বয়স : 38 লিঙ্গ : পুৰুষ	CFM0002319 ফটো উপলব্ধ	618 নাম : গীতমণী ব্ৰহ্ম পিতাৰ নাম: কুমুদ ব্ৰহ্ম ঘৰ নং : ৮২ বয়স : 30 লিঙ্গ : মহিলা	CFM1849441 ফটো উপলব্ধ	619 নাম : বাবুৰাম ব্ৰহ্ম পিতাৰ নাম: বংগদা ঘৰ নং : ৮৩ বয়স : 70 লিঙ্গ : পুৰুষ	CFM6242406 ফটো উপলব্ধ
620 নাম : মাকনী ব্ৰহ্ম স্বামীৰ নাম: বাবুৰাম ঘৰ নং : ৮৩ বয়স : 68 লিঙ্গ : মহিলা	CFM6242417 ফটো উপলব্ধ	621 নাম : কৈলাস ব্ৰহ্ম পিতাৰ নাম: বাবুৰাম ঘৰ নং : ৮৩ বয়স : 44 লিঙ্গ : পুৰুষ	CFM0002320 ফটো উপলব্ধ	622 নাম : ব্ৰহ্ম ব্ৰহ্ম পিতাৰ নাম: বাবুৰাম ঘৰ নং : ৮৩ বয়স : 42 লিঙ্গ : পুৰুষ	CFM0002321 ফটো উপলব্ধ
623 নাম : এলাঙ্গীয়াৰী স্বামীৰ নাম: কৈলাস ব্ৰহ্ম ঘৰ নং : ৮৩ বয়স : 38 লিঙ্গ : মহিলা	CFM6241969 ফটো উপলব্ধ	624 নাম : আশীনী ব্ৰহ্ম স্বামীৰ নাম: দিনোনাথ ঘৰ নং : ৮৪ বয়স : 64 লিঙ্গ : মহিলা	CFM6238375 ফটো উপলব্ধ	625 নাম : উদাঙ ব্ৰহ্ম পিতাৰ নাম: দিনো ব্ৰহ্ম ঘৰ নং : ৮৪ বয়স : 32 লিঙ্গ : পুৰুষ	CFM6242246 ফটো উপলব্ধ



626 নাম : বংগিনা ব্ৰহ্ম পিতাৰ নাম: দিনো ব্ৰহ্ম ঘৰ নং : ৮৪ বয়স : 26 লিঙ্গ : মহিলা	CFM0235671 ফটো উপলব্ধ	627 নাম : কল্পনা বড়ো স্বামীৰ নাম: উদাউ ব্ৰহ্ম ঘৰ নং : 84 বয়স : 26 লিঙ্গ : মহিলা	CFM1261056 ফটো উপলব্ধ	628 নাম : শৈলেন কুমাৰ দাস পিতাৰ নাম: বত্ৰেশ্বৰ দাস ঘৰ নং : ৮৬ বয়স : 56 লিঙ্গ : পুৰুষ	CFM0002324 ফটো উপলব্ধ
629 নাম : খগেন দাস পিতাৰ নাম: বত্ৰেশ্বৰ ঘৰ নং : ৮৬ বয়স : 53 লিঙ্গ : পুৰুষ	CFM0002326 ফটো উপলব্ধ	630 নাম : দিগন্ত দাস পিতাৰ নাম: বত্ৰেশ্বৰ ঘৰ নং : ৮৬ বয়স : 47 লিঙ্গ : পুৰুষ	CFM0002323 ফটো উপলব্ধ	631 নাম : অল্পনা নাথ স্বামীৰ নাম: দিগন্ত ঘৰ নং : ৮৬ বয়স : 45 লিঙ্গ : মহিলা	CFM0002325 ফটো উপলব্ধ
632 নাম : মাইনো দাস স্বামীৰ নাম: শৈলেন দাস ঘৰ নং : ৮৬ বয়স : 40 লিঙ্গ : মহিলা	CFM6238433 ফটো উপলব্ধ	633 নাম : চন্দনা দাস স্বামীৰ নাম: খগেন দাস ঘৰ নং : ৮৬ বয়স : 39 লিঙ্গ : মহিলা	CFM6242202 ফটো উপলব্ধ	634 নাম : কৌশিক দাস পিতাৰ নাম: শৈলেন দাস ঘৰ নং : 86 বয়স : 22 লিঙ্গ : পুৰুষ	UUI0001149 ফটো উপলব্ধ
635 নাম : বাণুদেভ বাস পিতাৰ নাম: নিৰঞ্জন দাস ঘৰ নং : ৮৭ বয়স : 52 লিঙ্গ : পুৰুষ	CFM0002330 ফটো উপলব্ধ	636 নাম : তৰন দাস পিতাৰ নাম: নিৰঞ্জন ঘৰ নং : ৮৭ বয়স : 47 লিঙ্গ : পুৰুষ	CFM0002331 ফটো উপলব্ধ	637 নাম : চীকনী দাশ স্বামীৰ নাম: বাণুদেভ দাশ ঘৰ নং : ৮৭ বয়স : 46 লিঙ্গ : মহিলা	CFM0131656 ফটো উপলব্ধ
638 নাম : বাঙলী দাস পিতাৰ নাম: নিৰঞ্জন ঘৰ নং : ৮৭ বয়স : 45 লিঙ্গ : মহিলা	CFM0002332 ফটো উপলব্ধ	639 নাম : অমৃত দাস পিতাৰ নাম: নিৰঞ্জন ঘৰ নং : ৮৭ বয়স : 43 লিঙ্গ : পুৰুষ	CFM0002333 ফটো উপলব্ধ	640 নাম : দিপা দাস স্বামীৰ নাম: অমৃত দাস ঘৰ নং : ৮৭ বয়স : 41 লিঙ্গ : মহিলা	CFM0131797 ফটো উপলব্ধ
641 নাম : অজিত দাস পিতাৰ নাম: নিৰঞ্জন ঘৰ নং : ৮৭ বয়স : 36 লিঙ্গ : পুৰুষ	CFM6238535 ফটো উপলব্ধ	642 নাম : অনিত কুমাৰ দাস পিতাৰ নাম: নিৰঞ্জন দাস ঘৰ নং : ৮৭ বয়স : 35 লিঙ্গ : পুৰুষ	CFM6238546 ফটো উপলব্ধ	643 নাম : দিপালী দাস স্বামীৰ নাম: অনিত কুমাৰ দাস ঘৰ নং : ৮৭ বয়স : 30 লিঙ্গ : মহিলা	CFM0107375 ফটো উপলব্ধ
644 নাম : বাদাব দৈমাৰী পিতাৰ নাম: লালমহন দৈমাৰী ঘৰ নং : 87 বয়স : 28 লিঙ্গ : পুৰুষ	CFM7185176 ফটো উপলব্ধ	E 645 নাম : দুলমনি বৰুৱা স্বামীৰ নাম: বীৰেন্দ্র ঘৰ নং : ৮৮ বয়স : 62 লিঙ্গ : মহিলা	CFM0002335 ফটো উপলব্ধ	646 নাম : বীৰেন্দ্র দাস পিতাৰ নাম: চানুৰাম ঘৰ নং : ৮৮ বয়স : 57 লিঙ্গ : পুৰুষ	CFM0002334 ফটো উপলব্ধ
647 নাম : জুলি দাস পিতাৰ নাম: বীৰেন দাস ঘৰ নং : ৮৮ বয়স : 34 লিঙ্গ : মহিলা	CFM0002336 ফটো উপলব্ধ	648 নাম : উপমান্যু দাস পিতাৰ নাম: বীৰেন্দ্র দাস ঘৰ নং : ৮৮ বয়স : 31 লিঙ্গ : পুৰুষ	CFM6241914 ফটো উপলব্ধ	649 নাম : ধীৰেন দাস পিতাৰ নাম: চানুৰাম ঘৰ নং : ৮৮ বয়স : 69 লিঙ্গ : পুৰুষ	CFM0002338 ফটো উপলব্ধ
650 নাম : তাৰিনী দাস স্বামীৰ নাম: ধীৰেন ঘৰ নং : ৮৯ বয়স : 66 লিঙ্গ : মহিলা	CFM0002339 ফটো উপলব্ধ	651 নাম : বৈকুণ্ঠ দাস পিতাৰ নাম: ধীৰেন দাস ঘৰ নং : ৮৯ বয়স : 45 লিঙ্গ : পুৰুষ	CFM6238604 ফটো উপলব্ধ	652 নাম : মনিতা দাস স্বামীৰ নাম: বৈকুণ্ঠ দাস ঘৰ নং : ৮৯ বয়স : 37 লিঙ্গ : মহিলা	CFM1849543 ফটো উপলব্ধ
653 নাম : মণীন মহন কচাৰী পিতাৰ নাম: অনাদি মহন কচাৰী ঘৰ নং : ৯০ বয়স : 54 লিঙ্গ : পুৰুষ	CFM0002340 ফটো উপলব্ধ	# 654 নাম : বিবাৰী কছাৰী স্বামীৰ নাম: মনিন মোহন কছাৰী ঘৰ নং : ৯০ বয়স : 52 লিঙ্গ : মহিলা	CFM0002341 ফটো উপলব্ধ	655 নাম : বিচাৰী কছাৰী স্বামীৰ নাম: তিলক ঘৰ নং : ৯০ বয়স : 42 লিঙ্গ : মহিলা	CFM0002342 ফটো উপলব্ধ



656 নাম : প্রফুল্ল কছাৰী পিতাৰ নাম: মণীন মহন কছাৰী ঘৰ নং : ৯০ বয়স : 33 লিঙ্গ : পুৰুষ	CFM6241925 ফটো উপলব্ধ	657 নাম : অনজীমা কছাৰী স্বামীৰ নাম: প্রফুল্ল কছাৰী ঘৰ নং : ৯০ বয়স : 27 লিঙ্গ : মহিলা	CFM0107490 ফটো উপলব্ধ	658 নাম : ফুংখা কছাৰী পিতাৰ নাম: তিলক কছাৰী ঘৰ নং : ৯০ বয়স : 27 লিঙ্গ : পুৰুষ	CFM0107524 ফটো উপলব্ধ
659 নাম : উমেশ কছাৰী পিতাৰ নাম: অনাদিমোহন ঘৰ নং : ৯১ বয়স : 55 লিঙ্গ : পুৰুষ	CFM0002343 ফটো উপলব্ধ	660 নাম : ৰীতা কছাৰী স্বামীৰ নাম: উমেশ কছাৰী ঘৰ নং : ৯১ বয়স : 48 লিঙ্গ : মহিলা	CFM0002344 ফটো উপলব্ধ	661 নাম : দৈমু কশাৰী পিতাৰ নাম: উমেশ কশাৰী ঘৰ নং : ৯১ বয়স : 29 লিঙ্গ : মহিলা	CFM1849429 ফটো উপলব্ধ
662 নাম : দৈথুন কছাৰী পিতাৰ নাম: উমেশ ঘৰ নং : ৯১ বয়স : 28 লিঙ্গ : পুৰুষ	CFM0223917 ফটো উপলব্ধ	663 নাম : পূৰ্ণমা বসুমতাৰী স্বামীৰ নাম: দৌথুন কচাৰী ঘৰ নং : ৯১ বয়স : 26 লিঙ্গ : মহিলা	CFM0482620 ফটো উপলব্ধ	664 নাম : কমলাকান্ত কছাৰী পিতাৰ নাম: ওম কছাৰী ঘৰ নং : ৯১ বয়স : 80 লিঙ্গ : পুৰুষ	CFM0002345 ফটো উপলব্ধ
665 নাম : কাঞ্চন কছাৰী স্বামীৰ নাম: কমলা ঘৰ নং : ৯২ বয়স : 76 লিঙ্গ : মহিলা	CFM0002346 ফটো উপলব্ধ	666 নাম : নিপেদ্র কছাৰী পিতাৰ নাম: কমলা ঘৰ নং : ৯২ বয়স : 50 লিঙ্গ : পুৰুষ	CFM6238706 ফটো উপলব্ধ	667 নাম : জয়শ্ৰী কছাৰী স্বামীৰ নাম: নিপেন ঘৰ নং : ৯২ বয়স : 48 লিঙ্গ : মহিলা	CFM0002347 ফটো উপলব্ধ
668 নাম : উদাংশী কছাৰী পিতাৰ নাম: কমলা ঘৰ নং : ৯২ বয়স : 48 লিঙ্গ : পুৰুষ	CFM0002348 ফটো উপলব্ধ	669 নাম : দিপেন কছাৰী পিতাৰ নাম: কমলা ঘৰ নং : ৯২ বয়স : 46 লিঙ্গ : পুৰুষ	CFM0002349 ফটো উপলব্ধ	670 নাম : লিবেন কছাৰী পিতাৰ নাম: কমলা ঘৰ নং : ৯২ বয়স : 44 লিঙ্গ : পুৰুষ	CFM0002350 ফটো উপলব্ধ
671 নাম : মাধুৰী কছাৰী স্বামীৰ নাম: দিপেন উজীৰ ঘৰ নং : ৯২ বয়স : 35 লিঙ্গ : মহিলা	CFM1849587 ফটো উপলব্ধ	672 নাম : ললিতা কছাৰী স্বামীৰ নাম: উদয় ঘৰ নং : ৯২ বয়স : 34 লিঙ্গ : মহিলা	CFM6238762 ফটো উপলব্ধ	673 নাম : চৌগৌমছাৰ কছাৰী পিতাৰ নাম: নিপেন কছাৰী ঘৰ নং : ৯২ বয়স : 29 লিঙ্গ : পুৰুষ	CFM0134809 ফটো উপলব্ধ
674 নাম : সোদোমশ্ৰী কছাৰী পিতাৰ নাম: নুপেদ্র কছাৰী ঘৰ নং : ৯২ বয়স : 26 লিঙ্গ : মহিলা	CFM0470666 ফটো উপলব্ধ	675 নাম : মণীতৰা স্মচহাৰী স্বামীৰ নাম: জুগাসৰ বৰো ঘৰ নং : 92 বয়স : 20 লিঙ্গ : মহিলা	UUI0113886 ফটো উপলব্ধ	676 নাম : বীৰেন কছাৰী পিতাৰ নাম: অনন্ত ঘৰ নং : ৯৩ বয়স : 54 লিঙ্গ : মহিলা	CFM6238795 ফটো উপলব্ধ
677 নাম : নশ্বন কছাৰী পিতাৰ নাম: অনন্ত ঘৰ নং : ৯৩ বয়স : 52 লিঙ্গ : পুৰুষ	CFM0002352 ফটো উপলব্ধ	678 নাম : হৰেন কছাৰী পিতাৰ নাম: অনন্ত ঘৰ নং : ৯৩ বয়স : 51 লিঙ্গ : পুৰুষ	CFM0002351 ফটো উপলব্ধ	679 নাম : উৰলী কছাৰী স্বামীৰ নাম: বীৰেন ঘৰ নং : ৯৩ বয়স : 49 লিঙ্গ : মহিলা	CFM6238808 ফটো উপলব্ধ
680 নাম : সজনী কছাৰী স্বামীৰ নাম: নশ্বন কছাৰী ঘৰ নং : ৯৩ বয়স : 47 লিঙ্গ : মহিলা	CFM0002355 ফটো উপলব্ধ	681 নাম : সৌমশ্ৰী কছাৰী পিতাৰ নাম: অনন্ত ঘৰ নং : ৯৩ বয়স : 44 লিঙ্গ : মহিলা	CFM0002353 ফটো উপলব্ধ	682 নাম : মাধুপী কছাৰী স্বামীৰ নাম: হৰেন কছাৰী ঘৰ নং : ৯৩ বয়স : 43 লিঙ্গ : মহিলা	CFM0002354 ফটো উপলব্ধ
683 নাম : সুৰেশ কছাৰী পিতাৰ নাম: অনন্ত কছাৰী ঘৰ নং : ৯৩ বয়স : 42 লিঙ্গ : পুৰুষ	CFM6238875 ফটো উপলব্ধ	684 নাম : ৰাজীৱ কছাৰী পিতাৰ নাম: বীৰেন কছাৰী ঘৰ নং : ৯৩ বয়স : 36 লিঙ্গ : পুৰুষ	CFM6238886 ফটো উপলব্ধ	685 নাম : দৈমালু কছাৰী পিতাৰ নাম: বীৰেন কছাৰী ঘৰ নং : ৯৩ বয়স : 34 লিঙ্গ : পুৰুষ	CFM6241903 ফটো উপলব্ধ



686 নাম : জন্মা বসুমতাৰী স্বামীৰ নাম : ৰাজীৱ কাছাৰী ঘৰ নং : ৯৩ বয়স : 32 লিঙ্গ : মহিলা	CFM1849532 ফটো উপলব্ধ	687 নাম : ৰীতা কছাৰী স্বামীৰ নাম : সুৰেষ্ঠ কছাৰী ঘৰ নং : ৯৩ বয়স : 31 লিঙ্গ : মহিলা	CFM0105833 ফটো উপলব্ধ	688 নাম : সজৰানী বসুমতাৰী স্বামীৰ নাম : দেমাণু কছাৰী ঘৰ নং : ৯৩ বয়স : 30 লিঙ্গ : মহিলা	CFM0224519 ফটো উপলব্ধ
689 নাম : চমু কছাৰী পিতাৰ নাম : বীৰেন কছাৰী ঘৰ নং : ৯৩ বয়স : 28 লিঙ্গ : পুৰুষ	CFM0135368 ফটো উপলব্ধ	690 নাম : বিৰখাং কছাৰী পিতাৰ নাম : হৰেন কছাৰী ঘৰ নং : ৯৩ বয়স : 26 লিঙ্গ : পুৰুষ	CFM0470088 ফটো উপলব্ধ	691 নাম : বীৰখাং কছাৰী পিতাৰ নাম : হোৰেন কছাৰী ঘৰ নং : ৯৩ বয়স : 26 লিঙ্গ : পুৰুষ	CFM0498899 ফটো উপলব্ধ
692 নাম : সজিত কছাৰী পিতাৰ নাম : নেৰসোন ঘৰ নং : 93 বয়স : 20 লিঙ্গ : পুৰুষ	UUI0051854 ফটো উপলব্ধ	693 নাম : সজেন্দ্র নাৰ্জাৰী পিতাৰ নাম : দাসীৰাম ঘৰ নং : ৯৪ বয়স : 56 লিঙ্গ : পুৰুষ	CFM6238911 ফটো উপলব্ধ	694 নাম : গজেন নাৰ্জাৰী পিতাৰ নাম : দাসীৰাম ঘৰ নং : ৯৪ বয়স : 50 লিঙ্গ : পুৰুষ	CFM6242428 ফটো উপলব্ধ
695 নাম : সীতা নাৰ্জাৰী স্বামীৰ নাম : গজেন ঘৰ নং : ৯৪ বয়স : 49 লিঙ্গ : মহিলা	CFM6242439 ফটো উপলব্ধ	696 নাম : সুবনশী নাৰ্জাৰী স্বামীৰ নাম : সজেন নাৰ্জাৰী ঘৰ নং : ৯৪ বয়স : 46 লিঙ্গ : মহিলা	CFM0002359 ফটো উপলব্ধ	697 নাম : বিজেন নাৰ্জাৰী পিতাৰ নাম : দাসীৰাম ঘৰ নং : ৯৪ বয়স : 44 লিঙ্গ : পুৰুষ	CFM0002357 ফটো উপলব্ধ
698 নাম : ৰজেন নাৰ্জাৰী পিতাৰ নাম : দাসীৰাম ঘৰ নং : ৯৪ বয়স : 42 লিঙ্গ : পুৰুষ	CFM0002358 ফটো উপলব্ধ	699 নাম : প্ৰয়োজা নাৰ্জাৰী স্বামীৰ নাম : ৰজেন নাৰ্জাৰী ঘৰ নং : ৯৪ বয়স : 39 লিঙ্গ : মহিলা	CFM6241958 ফটো উপলব্ধ	700 নাম : সাৰবালী নাৰ্জাৰী স্বামীৰ নাম : বিজেন নাৰ্জাৰী ঘৰ নং : ৯৪ বয়স : 38 লিঙ্গ : মহিলা	CFM0002360 ফটো উপলব্ধ
701 নাম : ৰাজেশ নাৰ্জাৰী পিতাৰ নাম : গজেন নাৰ্জাৰী ঘৰ নং : ৯৪ বয়স : 32 লিঙ্গ : পুৰুষ	CFM6241889 ফটো উপলব্ধ	702 নাম : পবীন নাৰ্জাৰী পিতাৰ নাম : সজেন্দ্র নাৰ্জাৰী ঘৰ নং : 94 বয়স : 23 লিঙ্গ : পুৰুষ	CFM1196575 ফটো উপলব্ধ	703 নাম : বিহু ৰাম নাৰ্জাৰী পিতাৰ নাম : বিজেন নাৰ্জাৰী ঘৰ নং : 94 বয়স : 21 লিঙ্গ : পুৰুষ	UUI0051789 ফটো উপলব্ধ
704 নাম : অংশুমী নাৰ্জাৰী পিতাৰ নাম : সজেন্দ্র নাৰ্জাৰী ঘৰ নং : 94 বয়স : 20 লিঙ্গ : মহিলা	UUI0130237 ফটো উপলব্ধ	705 নাম : ৰূপেন বড়ো পিতাৰ নাম : ৰামেশ্বৰ ঘৰ নং : ৯৫ বয়স : 55 লিঙ্গ : পুৰুষ	CFM0002361 ফটো উপলব্ধ	706 নাম : দুলাল বড়ো পিতাৰ নাম : ৰামেশ্বৰ ঘৰ নং : ৯৫ বয়স : 51 লিঙ্গ : পুৰুষ	CFM6242440 ফটো উপলব্ধ
707 নাম : হিলো বড়ো পিতাৰ নাম : ৰামেশ্বৰ ঘৰ নং : ৯৫ বয়স : 48 লিঙ্গ : পুৰুষ	CFM0002364 ফটো উপলব্ধ	708 নাম : আলাইশী বড়ো স্বামীৰ নাম : দুলাল বড়ো ঘৰ নং : ৯৫ বয়স : 48 লিঙ্গ : মহিলা	CFM6239038 ফটো উপলব্ধ	709 নাম : প্ৰমিলা বড়ো স্বামীৰ নাম : হিলো ঘৰ নং : ৯৫ বয়স : 46 লিঙ্গ : মহিলা	CFM0002365 ফটো উপলব্ধ
710 নাম : জংকুখংগ উজিৰ পিতাৰ নাম : সুবীলাল উজিৰ ঘৰ নং : ৯৫ বয়স : 32 লিঙ্গ : পুৰুষ	CFM6241890 ফটো উপলব্ধ	711 নাম : ৰুমফে বড়ো পিতাৰ নাম : ৰূপেন বড়ো ঘৰ নং : ৯৫ বয়স : 30 লিঙ্গ : মহিলা	CFM1849485 ফটো উপলব্ধ	712 নাম : সদমস্ৰী বসুমতাৰী স্বামীৰ নাম : জংকুখংগ উজিৰ ঘৰ নং : 95 বয়স : 27 লিঙ্গ : মহিলা	UUI0055533 ফটো উপলব্ধ
713 নাম : ৰাকেশ গয়াৰী পিতাৰ নাম : অৰাবিন্দ গয়াৰী ঘৰ নং : ৯৫ বয়স : 24 লিঙ্গ : পুৰুষ	CFM0320556 ফটো উপলব্ধ	714 নাম : সনিমা গয়াৰী পিতাৰ নাম : অৰাবিন্দ গয়াৰী ঘৰ নং : 95 বয়স : 22 লিঙ্গ : মহিলা	CFM1263912 ফটো উপলব্ধ	715 নাম : কনিকা বড়ো পিতাৰ নাম : দুলাল বড়ো ঘৰ নং : 95 বয়স : 22 লিঙ্গ : মহিলা	CFM1313402 ফটো উপলব্ধ



716 নাম : গনেশ বসুমতাৰী পিতাৰ নাম: লেল্লা ঘৰ নং : ৯৬ বয়স : 59 লিঙ্গ : পুৰুষ	CFM6239061 ফটো উপলব্ধ	717 নাম : অনিমা বসুমতাৰী স্বামীৰ নাম: গনেশ ঘৰ নং : ৯৬ বয়স : 54 লিঙ্গ : মহিলা	CFM6242451 ফটো উপলব্ধ	718 নাম : ললিত বসুমতাৰী পিতাৰ নাম: লেল্লা ঘৰ নং : ৯৬ বয়স : 51 লিঙ্গ : পুৰুষ	CFM0002367 ফটো উপলব্ধ
719 নাম : সাওনী বড়ো স্বামীৰ নাম: বানি কান্ত বড়ো ঘৰ নং : ৯৬ বয়স : 49 লিঙ্গ : মহিলা	CFM6242462 ফটো উপলব্ধ	720 নাম : পদ্ম বসুমতাৰী পিতাৰ নাম: গনেশ ঘৰ নং : 96 বয়স : 43 লিঙ্গ : মহিলা	CFM0002368 ফটো উপলব্ধ	721 নাম : জিয়াশী বসুমতাৰি স্বামীৰ নাম: লহিত বসুমতাৰি ঘৰ নং : 96 বয়স : 42 লিঙ্গ : মহিলা	CFM0002369 ফটো উপলব্ধ
722 নাম : কৰ্ণধৰ বসুমতাৰী পিতাৰ নাম: গনেশ ঘৰ নং : ৯৬ বয়স : 38 লিঙ্গ : পুৰুষ	CFM0002370 ফটো উপলব্ধ	723 নাম : সায়াৰ বসুমতাৰী পিতাৰ নাম: গনেশ বসুমতাৰী ঘৰ নং : ৯৬ বয়স : 36 লিঙ্গ : পুৰুষ	CFM1849418 ফটো উপলব্ধ	724 নাম : সৌমফাওলি বসুমতাৰী স্বামীৰ নাম: কৰ্ণধৰ বসুমতাৰী ঘৰ নং : ৯৬ বয়স : 35 লিঙ্গ : মহিলা	CFM0224956 ফটো উপলব্ধ
725 নাম : নিলায়শী বড়ো স্বামীৰ নাম: সমবাৰু বসুমতাৰী ঘৰ নং : ৯৬ বয়স : 34 লিঙ্গ : মহিলা	CFM6242086 ফটো উপলব্ধ	726 নাম : নিলিশ্বৰ বসুমতাৰী পিতাৰ নাম: কুমাৰ বসুমতাৰী ঘৰ নং : ৯৬ বয়স : 30 লিঙ্গ : পুৰুষ	CFM0105882 ফটো উপলব্ধ	727 নাম : বাজিব কছাৰী পিতাৰ নাম: দশৰথ কছাৰী ঘৰ নং : ৯৭ বয়স : 49 লিঙ্গ : পুৰুষ	CFM0002372 ফটো উপলব্ধ
728 নাম : বীবেন কছাৰী পিতাৰ নাম: দশৰথ ঘৰ নং : ৯৭ বয়স : 40 লিঙ্গ : পুৰুষ	CFM0002373 ফটো উপলব্ধ	729 নাম : সুবলা কছাৰী স্বামীৰ নাম: বিবেন কছাৰী ঘৰ নং : ৯৭ বয়স : 37 লিঙ্গ : মহিলা	CFM0002374 ফটো উপলব্ধ	730 নাম : সবিতা বসুমতাৰী স্বামীৰ নাম: বাজিব কছাৰী ঘৰ নং : ৯৭ বয়স : 36 লিঙ্গ : মহিলা	CFM6242064 ফটো উপলব্ধ
731 নাম : ভবেশ কছাৰী পিতাৰ নাম: দশৰথ কছাৰী ঘৰ নং : ৯৭ বয়স : 36 লিঙ্গ : পুৰুষ	CFM0002375 ফটো উপলব্ধ	732 নাম : ববিনা কছাৰী পিতাৰ নাম: বিবেন কছাৰী ঘৰ নং : ৯৭ বয়স : 26 লিঙ্গ : মহিলা	CFM0235622 ফটো উপলব্ধ	733 নাম : থনথ কছাৰী স্বামীৰ নাম: বাহিত কছাৰী ঘৰ নং : ৯৮ বয়স : 59 লিঙ্গ : মহিলা	CFM0477315 ফটো উপলব্ধ
734 নাম : মাহৌশী কছাৰী স্বামীৰ নাম: উপেন ঘৰ নং : ৯৮ বয়স : 54 লিঙ্গ : মহিলা	CFM0002380 ফটো উপলব্ধ	735 নাম : পাৰুল কছাৰী পিতাৰ নাম: বাহিত কছাৰী ঘৰ নং : ৯৮ বয়স : 36 লিঙ্গ : মহিলা	CFM0002381 ফটো উপলব্ধ	736 নাম : দিদরশ্ৰী কছাৰী পিতাৰ নাম: বাহিত কছাৰী ঘৰ নং : ৯৮ বয়স : 33 লিঙ্গ : মহিলা	CFM0002382 ফটো উপলব্ধ
737 নাম : বিধায় কছাৰী পিতাৰ নাম: বাহিত কছাৰী ঘৰ নং : ৯৮ বয়স : 30 লিঙ্গ : পুৰুষ	CFM1849338 ফটো উপলব্ধ	738 নাম : অনাবিকা নাৰ্জাৰী স্বামীৰ নাম: বাজেশ নাৰ্জাৰী ঘৰ নং : 98 বয়স : 26 লিঙ্গ : মহিলা	CFM0470310 ফটো উপলব্ধ	E 739 নাম : মনসিং ব্ৰহ্ম পিতাৰ নাম: জিবোন ঘৰ নং : ৯৯ বয়স : ৪২ লিঙ্গ : পুৰুষ	CFM0002384 ফটো উপলব্ধ
E 740 নাম : দময়ন্তী ব্ৰহ্ম স্বামীৰ নাম: মনসিং ঘৰ নং : ৯৯ বয়স : ৪৪ লিঙ্গ : মহিলা	CFM6239323 ফটো উপলব্ধ	741 নাম : প্ৰফুল্ল কুমাৰ ব্ৰহ্ম পিতাৰ নাম: মীনসিং ব্ৰহ্ম ঘৰ নং : ৯৯ বয়স : 61 লিঙ্গ : পুৰুষ	CFM0002385 ফটো উপলব্ধ	742 নাম : কমলী ব্ৰহ্ম স্বামীৰ নাম: প্ৰফুল্ল কুমাৰ ব্ৰহ্ম ঘৰ নং : ৯৯ বয়স : 53 লিঙ্গ : মহিলা	CFM0002387 ফটো উপলব্ধ
743 নাম : ধৰ্ম কান্ত ব্ৰহ্ম পিতাৰ নাম: মনসিং ব্ৰহ্ম ঘৰ নং : 99 বয়স : 50 লিঙ্গ : পুৰুষ	CFM0002388 ফটো উপলব্ধ	744 নাম : নিলীমা বসুমতাৰী স্বামীৰ নাম: ধৰ্মকান্ত ঘৰ নং : ৯৯ বয়স : 43 লিঙ্গ : মহিলা	CFM0002390 ফটো উপলব্ধ	745 নাম : দিলীপ কুমাৰ ব্ৰহ্ম পিতাৰ নাম: মীনসিং ব্ৰহ্ম ঘৰ নং : 99 বয়স : 41 লিঙ্গ : পুৰুষ	CFM0002389 ফটো উপলব্ধ



746 নাম : অনজনা বসুমতাৰী স্বামীৰ নাম : দিলীপ কুমাৰ ব্ৰহ্ম ঘৰ নং : 99 বয়স : 35 লিঙ্গ : মহিলা	CFM0064006 ফটো উপলব্ধ	747 নাম : মিজিংছাৰ ব্ৰহ্ম পিতাৰ নাম : প্ৰফুল্ল কুমাৰ ব্ৰহ্ম ঘৰ নং : ৯৯ বয়স : 30 লিঙ্গ : পুৰুষ	CFM0138479 ফটো উপলব্ধ	748 নাম : বৰ্পসৰ ওৱাৰী পিতাৰ নাম : বোনেন ওৱাৰী ঘৰ নং : ৯৯ বয়স : 26 লিঙ্গ : পুৰুষ	CFM0533331 ফটো উপলব্ধ
749 নাম : হাংগামা ব্ৰহ্ম পিতাৰ নাম : প্ৰফুল্ল ব্ৰহ্ম ঘৰ নং : ৯৯ বয়স : 26 লিঙ্গ : পুৰুষ	CFM0235440 ফটো উপলব্ধ	750 নাম : মতিন বড়ো পিতাৰ নাম : ভগো ঘৰ নং : ১০০ বয়স : 54 লিঙ্গ : পুৰুষ	CFM0002392 ফটো উপলব্ধ	751 নাম : দুৰি বড়ো স্বামীৰ নাম : মতিন ঘৰ নং : ১০০ বয়স : 52 লিঙ্গ : মহিলা	CFM0002393 ফটো উপলব্ধ
752 নাম : অনিল বড়ো পিতাৰ নাম : ভগো বড়ো ঘৰ নং : ১০০ বয়স : 44 লিঙ্গ : পুৰুষ	CFM0002394 ফটো উপলব্ধ	753 নাম : সম্বাৰী বড়ো স্বামীৰ নাম : অনিল বড়ো ঘৰ নং : ১০০ বয়স : 37 লিঙ্গ : মহিলা	CFM6241856 ফটো উপলব্ধ	754 নাম : সোহে বড়ো স্বামীৰ নাম : কিস্তি বড়ো ঘৰ নং : ১০০ বয়স : 37 লিঙ্গ : মহিলা	CFM0487744 ফটো উপলব্ধ
755 নাম : তাৰ্জন বড়ো পিতাৰ নাম : মতিন ঘৰ নং : ১০০ বয়স : 36 লিঙ্গ : পুৰুষ	CFM0002395 ফটো উপলব্ধ	756 নাম : সবিতা বড়ো স্বামীৰ নাম : তাৰ্জোন বড়ো ঘৰ নং : ১০০ বয়স : 36 লিঙ্গ : মহিলা	CFM6242097 ফটো উপলব্ধ	757 নাম : মিজিং বড়ো মাতৃৰ নাম : সাহে বড়ো ঘৰ নং : ১০০ বয়স : 30 লিঙ্গ : পুৰুষ	CFM0472738 ফটো উপলব্ধ
758 নাম : সোমকোৰ বড়ো মাতৃৰ নাম : সাহে বড়ো ঘৰ নং : ১০০ বয়স : 27 লিঙ্গ : পুৰুষ	CFM0472704 ফটো উপলব্ধ	759 নাম : থানেশ্বৰী কছাৰী স্বামীৰ নাম : কামাখ্যা ঘৰ নং : ১০১ বয়স : 66 লিঙ্গ : মহিলা	CFM0002396 ফটো উপলব্ধ	760 নাম : সঞ্জিব কছাৰী পিতাৰ নাম : কামাখ্যা ঘৰ নং : ১০১ বয়স : 44 লিঙ্গ : পুৰুষ	CFM0002397 ফটো উপলব্ধ
761 নাম : পদমী বসুমতাৰী পিতাৰ নাম : চবিন বসুমতাৰী ঘৰ নং : ১০১ বয়স : 44 লিঙ্গ : মহিলা	CFM6242122 ফটো উপলব্ধ	762 নাম : গনেশ কছাৰী পিতাৰ নাম : কামাখ্যা ঘৰ নং : ১০১ বয়স : 42 লিঙ্গ : পুৰুষ	CFM0002398 ফটো উপলব্ধ	763 নাম : বিলাইশ্ৰী ব্ৰহ্ম পিতাৰ নাম : গনেশ কছাৰী ঘৰ নং : ১০১ বয়স : 37 লিঙ্গ : মহিলা	CFM6241992 ফটো উপলব্ধ
764 নাম : সুখৰসিংহ বসুমতাৰী পিতাৰ নাম : অজয় বসুমতাৰী ঘৰ নং : 101 বয়স : 28 লিঙ্গ : পুৰুষ	CFM0533968 ফটো উপলব্ধ	765 নাম : হনাসাৰ বৰো পিতাৰ নাম : বিসন বৰো ঘৰ নং : 101 বয়স : 20 লিঙ্গ : পুৰুষ	UUI0034652 ফটো উপলব্ধ	766 নাম : নীলোকান্ত বড়ো পিতাৰ নাম : অনাদি মোহন বড়ো ঘৰ নং : ১০২ বয়স : 63 লিঙ্গ : পুৰুষ	CFM0002399 ফটো উপলব্ধ
767 নাম : অলকা বাল্লা ব্ৰহ্ম স্বামীৰ নাম : নীলোকান্ত বড়ো ঘৰ নং : ১০২ বয়স : 57 লিঙ্গ : মহিলা	CFM0002400 ফটো উপলব্ধ	768 নাম : হৰগোবিন্দ কছাৰী পিতাৰ নাম : নীলোকান্ত কছাৰী ঘৰ নং : ১০২ বয়স : 39 লিঙ্গ : পুৰুষ	CFM0002401 ফটো উপলব্ধ	769 নাম : মধুমহনু কছাৰী পিতাৰ নাম : নীলোকান্ত ঘৰ নং : ১০২ বয়স : 34 লিঙ্গ : পুৰুষ	CFM0002402 ফটো উপলব্ধ
770 নাম : অমলা কছাৰী পিতাৰ নাম : বিৰেন্দ্ৰ বসুমতাৰী ঘৰ নং : ১০২ বয়স : 31 লিঙ্গ : মহিলা	CFM6242144 ফটো উপলব্ধ	771 নাম : জাদোব ব্ৰহ্ম পিতাৰ নাম : বানুধৰ ঘৰ নং : ১০৩ বয়স : 57 লিঙ্গ : পুৰুষ	CFM0002403 ফটো উপলব্ধ	772 নাম : কবিতা ব্ৰহ্ম স্বামীৰ নাম : জাদোব ঘৰ নং : ১০৩ বয়স : 49 লিঙ্গ : মহিলা	CFM0002404 ফটো উপলব্ধ
773 নাম : বাসন্তী ব্ৰহ্ম পিতাৰ নাম : বানুধৰ ঘৰ নং : ১০৩ বয়স : 48 লিঙ্গ : মহিলা	CFM0002405 ফটো উপলব্ধ	774 নাম : প্ৰবীন ব্ৰহ্ম পিতাৰ নাম : বানুধৰ ঘৰ নং : ১০৩ বয়স : 46 লিঙ্গ : পুৰুষ	CFM0002406 ফটো উপলব্ধ	775 নাম : সাৰতী ব্ৰহ্ম স্বামীৰ নাম : প্ৰবীন ব্ৰহ্ম ঘৰ নং : ১০৩ বয়স : 35 লিঙ্গ : মহিলা	CFM6242053 ফটো উপলব্ধ



776	CFM0487884	ফটো উপলব্ধ	777	CFM0002408	ফটো উপলব্ধ	778	CFM1849349	ফটো উপলব্ধ
নাম : বিজমনি ব্ৰহ্ম পিতাৰ নাম: জাদব ব্ৰহ্ম ঘৰ নং : ১০৩ বয়স : 25 লিঙ্গ : মহিলা			নাম : প্ৰতিমা ব্ৰহ্ম স্বামীৰ নাম: ভূপেন ঘৰ নং : ১০৪ বয়স : 48 লিঙ্গ : মহিলা			নাম : বিৰখাং ব্ৰহ্ম পিতাৰ নাম: ভূপেন্দ্ৰ ব্ৰহ্ম ঘৰ নং : ১০৪ বয়স : 30 লিঙ্গ : পুৰুষ		
779	CFM0004366	ফটো উপলব্ধ	780	CFM6242348	ফটো উপলব্ধ	781	CFM0348946	ফটো উপলব্ধ
নাম : বংগিনা গয়াৰী স্বামীৰ নাম: বিৰখাং ব্ৰহ্ম ঘৰ নং : ১০৪ বয়স : 29 লিঙ্গ : মহিলা			নাম : অম্বৰ ব্ৰহ্ম স্বামীৰ নাম: অৰবিন্দ ঘৰ নং : ১০৬ বয়স : 49 লিঙ্গ : মহিলা			নাম : পূৰ্ণিমা বসুমতাৰী নাৰজাৰি স্বামীৰ নাম: বৃন্দাদিসৰ নাৰজাৰি ঘৰ নং : 106 বয়স : 31 লিঙ্গ : মহিলা		
782	CFM0146597	ফটো উপলব্ধ	783	CFM0002409	ফটো উপলব্ধ	784	CFM6239630	ফটো উপলব্ধ
নাম : গৌহোম ব্ৰহ্ম পিতাৰ নাম: অৰবিন্দ ঘৰ নং : ১০৬ বয়স : 30 লিঙ্গ : পুৰুষ			নাম : জাৰৌ বড়ো স্বামীৰ নাম: বলোৰাম ঘৰ নং : ১০৭ বয়স : 93 লিঙ্গ : মহিলা			নাম : বাজেন বড়ো পিতাৰ নাম: বলোৰাম ঘৰ নং : ১০৭ বয়স : 56 লিঙ্গ : পুৰুষ		
785	CFM6239685	ফটো উপলব্ধ	786	CFM0002410	ফটো উপলব্ধ	787	CFM0002411	ফটো উপলব্ধ
নাম : সোৰাং বড়ো পিতাৰ নাম: বলোৰাম বড়ো ঘৰ নং : ১০৭ বয়স : 52 লিঙ্গ : পুৰুষ			নাম : সুমিত্ৰা বড়ো স্বামীৰ নাম: বাজেন বড়ো ঘৰ নং : ১০৭ বয়স : 52 লিঙ্গ : মহিলা			নাম : চৰিন বড়ো পিতাৰ নাম: বলোৰাম ঘৰ নং : ১০৭ বয়স : 51 লিঙ্গ : পুৰুষ		
788	CFM0002412	ফটো উপলব্ধ	789	CFM0002413	ফটো উপলব্ধ	790	CFM0002414	ফটো উপলব্ধ
নাম : অমিতা বড়ো স্বামীৰ নাম: বাজেন বড়ো ঘৰ নং : ১০৭ বয়স : 50 লিঙ্গ : মহিলা			নাম : কমলা বড়ো স্বামীৰ নাম: চৰিন ঘৰ নং : ১০৭ বয়স : 47 লিঙ্গ : মহিলা			নাম : নিজোৰা বসুমতাৰী স্বামীৰ নাম: সোৰাং বড়ো ঘৰ নং : ১০৭ বয়স : 42 লিঙ্গ : মহিলা		
791	CFM0002416	ফটো উপলব্ধ	792	CFM0002415	ফটো উপলব্ধ	793	CFM0005736	ফটো উপলব্ধ
নাম : দিপাংকৰ ব্ৰহ্ম পিতাৰ নাম: বাজেন ব্ৰহ্ম ঘৰ নং : ১০৭ বয়স : 39 লিঙ্গ : পুৰুষ			নাম : ফুকন বড়ো পিতাৰ নাম: বাজেন বড়ো ঘৰ নং : ১০৭ বয়স : 38 লিঙ্গ : পুৰুষ			নাম : সবিতা দৈমাৰি স্বামীৰ নাম: দিপঙ্কৰ ব্ৰহ্ম ঘৰ নং : ১০৭ বয়স : 37 লিঙ্গ : মহিলা		
794	CFM6242279	ফটো উপলব্ধ	795	CFM6239732	ফটো উপলব্ধ	796	CFM0107722	ফটো উপলব্ধ
নাম : অতুল বড়ো পিতাৰ নাম: চৰিন বড়ো ঘৰ নং : ১০৭ বয়স : 35 লিঙ্গ : পুৰুষ			নাম : বঞ্জ ব্ৰহ্ম পিতাৰ নাম: অৰবিন্দ ব্ৰহ্ম ঘৰ নং : ১০৭ বয়স : 34 লিঙ্গ : মহিলা			নাম : বংজালী ব্ৰহ্ম পিতাৰ নাম: বাজেন ব্ৰহ্ম ঘৰ নং : ১০৭ বয়স : 28 লিঙ্গ : মহিলা		
797	CFM0341792	ফটো উপলব্ধ	798	CFM0002417	ফটো উপলব্ধ	799	CFM0002418	ফটো উপলব্ধ
নাম : দিপামনি নাৰজাৰি পিতাৰ নাম: বিমল চন্দ্ৰ নাৰজাৰি ঘৰ নং : 107 বয়স : 24 লিঙ্গ : মহিলা			নাম : দুৰ্গেশ্বৰ ব্ৰহ্ম পিতাৰ নাম: বলোৰাম ঘৰ নং : ১০৮ বয়স : 69 লিঙ্গ : পুৰুষ			নাম : নাওমালী ব্ৰহ্ম স্বামীৰ নাম: দুৰ্গেশ্বৰ ঘৰ নং : ১০৮ বয়স : 66 লিঙ্গ : মহিলা		
800	CFM0002419	ফটো উপলব্ধ	801	CFM0002420	ফটো উপলব্ধ	802	CFM0002421	ফটো উপলব্ধ
নাম : গোলাপী ব্ৰহ্ম স্বামীৰ নাম: দুৰ্গেশ্বৰ ঘৰ নং : ১০৮ বয়স : 53 লিঙ্গ : মহিলা			নাম : প্ৰদীপ ব্ৰহ্ম পিতাৰ নাম: দুৰ্গেশ্বৰ ব্ৰহ্ম ঘৰ নং : ১০৮ বয়স : 49 লিঙ্গ : পুৰুষ			নাম : জাৰৌ ব্ৰহ্ম স্বামীৰ নাম: প্ৰদীপ ঘৰ নং : ১০৮ বয়স : 48 লিঙ্গ : মহিলা		
803	CFM0006197	ফটো উপলব্ধ	804	CFM0002422	ফটো উপলব্ধ	805	CFM0002423	ফটো উপলব্ধ
নাম : মণিশ্ৰী বসুমতাৰী স্বামীৰ নাম: উৰ্বৰ ব্ৰহ্ম ঘৰ নং : ১০৮ বয়স : 48 লিঙ্গ : মহিলা			নাম : উদ্ধব ব্ৰহ্ম পিতাৰ নাম: দুৰ্গেশ্বৰ ব্ৰহ্ম ঘৰ নং : ১০৮ বয়স : 48 লিঙ্গ : পুৰুষ			নাম : জগনাথ ব্ৰহ্ম পিতাৰ নাম: দুৰ্গেশ্বৰ ঘৰ নং : ১০৮ বয়স : 38 লিঙ্গ : পুৰুষ		



806	CFM0107755	ফটো উপলব্ধ	নাম : জাহেদী ব্রহ্ম স্বামীৰ নাম: জগনাথ ব্রহ্ম ঘৰ নং : ১০৮ বয়স : 28 লিঙ্গ : মহিলা	807	CFM0235705	ফটো উপলব্ধ	নাম : বৈছাগী ব্রহ্ম পিতাৰ নাম: প্রদীপ ব্রহ্ম ঘৰ নং : ১০৮ বয়স : 26 লিঙ্গ : মহিলা	808	CFM0002425	ফটো উপলব্ধ	নাম : হৰিহৰ নাৰ্জাৰী পিতাৰ নাম: ৰামসিং ঘৰ নং : ১০৯ বয়স : 48 লিঙ্গ : পুৰুষ
809	CFM6239856	ফটো উপলব্ধ	নাম : বিৰেন নাৰ্জাৰী পিতাৰ নাম: ৰামসিং ঘৰ নং : ১০৯ বয়স : 46 লিঙ্গ : পুৰুষ	810	CFM0002426	ফটো উপলব্ধ	নাম : মিন নাৰ্জাৰী স্বামীৰ নাম: হৰিহৰ নাৰ্জাৰী ঘৰ নং : ১০৯ বয়স : 43 লিঙ্গ : মহিলা	811	CFM0409748	ফটো উপলব্ধ	নাম : ফি ফি'লা নাৰ্জাৰী স্বামীৰ নাম: বিৰেন নাৰ্জাৰী ঘৰ নং : 109 বয়স : 34 লিঙ্গ : মহিলা
812	CFM0002429	ফটো উপলব্ধ	নাম : বাবু বসুমতাৰী পিতাৰ নাম: জৈংখলাব ঘৰ নং : ১১০ বয়স : 79 লিঙ্গ : পুৰুষ	813	CFM0002430	ফটো উপলব্ধ	নাম : লানথী বসুমতাৰী স্বামীৰ নাম: বাবু বসুমতাৰী ঘৰ নং : ১১০ বয়স : 74 লিঙ্গ : মহিলা	814	CFM0002431	ফটো উপলব্ধ	নাম : ৰনেন বসুমতাৰী পিতাৰ নাম: বাবু ঘৰ নং : ১১০ বয়স : 48 লিঙ্গ : পুৰুষ
815	CFM0002432	ফটো উপলব্ধ	নাম : সানেন বসুমতাৰী পিতাৰ নাম: বাবু ঘৰ নং : ১১০ বয়স : 48 লিঙ্গ : পুৰুষ	816	CFM0002433	ফটো উপলব্ধ	নাম : গৌম্বৰ বসুমতাৰী পিতাৰ নাম: বাবু ঘৰ নং : ১১০ বয়স : 35 লিঙ্গ : পুৰুষ	817	CFM6242020	ফটো উপলব্ধ	নাম : বেলশ্ৰী বড়ো পিতাৰ নাম: সানেন বসুমতাৰী ঘৰ নং : ১১০ বয়স : 35 লিঙ্গ : মহিলা
818	CFM0002434	ফটো উপলব্ধ	নাম : সাবিত্ৰী বসুমতাৰী স্বামীৰ নাম: ৰনেন ঘৰ নং : ১১০ বয়স : 33 লিঙ্গ : মহিলা	819	CFM0282376	ফটো উপলব্ধ	নাম : চানচুমা বড়ো পিতাৰ নাম: চিবেন্দ্র বড়ো ঘৰ নং : 110 বয়স : 26 লিঙ্গ : পুৰুষ	820	CFM6239969	ফটো উপলব্ধ	নাম : চৰ্মিলা বসুমতাৰী স্বামীৰ নাম: গুৰু ঘৰ নং : ১১১ বয়স : 48 লিঙ্গ : মহিলা
821	CFM0107763	ফটো উপলব্ধ	নাম : ৰনজিতা বসুমতাৰী পিতাৰ নাম: গুৰু বসুমতাৰী ঘৰ নং : ১১১ বয়স : 28 লিঙ্গ : মহিলা	822	CFM0482950	ফটো উপলব্ধ	নাম : মিথিসাৰ বসুমতাৰি পিতাৰ নাম: সুখ বসুমতাৰি ঘৰ নং : ১১১ বয়স : 25 লিঙ্গ : পুৰুষ	823	CFM6242359	ফটো উপলব্ধ	নাম : শংকৰ বড়ো পিতাৰ নাম: মংগল বড়ো ঘৰ নং : ১১৩ বয়স : 72 লিঙ্গ : পুৰুষ
824	CFM6240024	ফটো উপলব্ধ	নাম : গংগাৰী বড়ো স্বামীৰ নাম: শংকৰ ঘৰ নং : ১১৩ বয়স : 72 লিঙ্গ : মহিলা	825	CFM6240035	ফটো উপলব্ধ	নাম : নন্দলাল বড়ো পিতাৰ নাম: শংকৰলাল বড়ো ঘৰ নং : ১১৩ বয়স : 41 লিঙ্গ : পুৰুষ	826	CFM6242008	ফটো উপলব্ধ	নাম : অঞ্জলী বড়ো স্বামীৰ নাম: নন্দলাল বড়ো ঘৰ নং : ১১৩ বয়স : 36 লিঙ্গ : মহিলা
827	CFM6240046	ফটো উপলব্ধ	নাম : ৰবিন বড়ো পিতাৰ নাম: সৰ্ভাৰাম বড়ো ঘৰ নং : ১১৪ বয়স : 51 লিঙ্গ : পুৰুষ	828	CFM6240057	ফটো উপলব্ধ	নাম : দীপালি বুরো স্বামীৰ নাম: ৰবীন বড়ো ঘৰ নং : ১১৪ বয়স : 43 লিঙ্গ : মহিলা	829	UUI0047506	ফটো উপলব্ধ	নাম : সুমিত্ৰা বড়ো পিতাৰ নাম: ৰবিন ঘৰ নং : 114 বয়স : 20 লিঙ্গ : মহিলা
830	CFM6240079	ফটো উপলব্ধ	নাম : অনিমা নাৰ্জাৰী স্বামীৰ নাম: ধনেশ্বৰ নাৰ্জাৰী ঘৰ নং : ১১৫ বয়স : 49 লিঙ্গ : মহিলা	831	CFM6240080	ফটো উপলব্ধ	নাম : সনায়শ্ৰী নাৰ্জাৰি স্বামীৰ নাম: ধনেশ্বৰ নাৰ্জাৰি ঘৰ নং : ১১৫ বয়স : 49 লিঙ্গ : মহিলা	832	CFM6240104	ফটো উপলব্ধ	নাম : ফুলমতী নাৰ্জাৰি স্বামীৰ নাম: বাবুল নাৰ্জাৰি ঘৰ নং : ১১৫ বয়স : 35 লিঙ্গ : মহিলা
833	CFM6240091	ফটো উপলব্ধ	নাম : বাবুল নাৰ্জাৰী পিতাৰ নাম: ধনেশ্বৰ ঘৰ নং : ১১৫ বয়স : 35 লিঙ্গ : পুৰুষ	834	CFM0107920	ফটো উপলব্ধ	নাম : আবিৰ নাৰ্জাৰী পিতাৰ নাম: ধনেশ্বৰ নাৰ্জাৰী ঘৰ নং : ১১৫ বয়স : 27 লিঙ্গ : মহিলা	E 835	CFM6240115	ফটো উপলব্ধ	নাম : ৰবীন্দ্র নাৰ্জাৰি পিতাৰ নাম: মেৰা নাৰ্জাৰি ঘৰ নং : 116 বয়স : 69 লিঙ্গ : পুৰুষ



836 নাম : লাইশী নাৰ্জাৰী স্বামীৰ নাম: ৰবীন্দ্র নাৰ্জাৰী নাৰ্জাৰী ঘৰ নং : 116 বয়স : 58 লিঙ্গ : মহিলা	CFM6240126 ফটো উপলব্ধ	837 নাম : হেম নাৰ্জাৰী পিতাৰ নাম: ৰবীন্দ্র নাৰ্জাৰী ঘৰ নং : 116 বয়স : 34 লিঙ্গ : পুৰুষ	CFM6240137 ফটো উপলব্ধ	# 838 নাম : নাইখাং নাৰ্জাৰী পিতাৰ নাম: ৰবীন্দ্র নাৰ্জাৰী ঘৰ নং : 116 বয়স : 27 লিঙ্গ : পুৰুষ	CFM0107953 ফটো উপলব্ধ
839 নাম : ৰাজু বড়ো পিতাৰ নাম: মাহিন বড়ো ঘৰ নং : 119 বয়স : 52 লিঙ্গ : পুৰুষ	CFM6240159 ফটো উপলব্ধ	840 নাম : ফুলেশ্বৰী বড়ো স্বামীৰ নাম: ৰাজু ঘৰ নং : 119 বয়স : 48 লিঙ্গ : মহিলা	CFM6240160 ফটো উপলব্ধ	841 নাম : গবিন্দ বড়ো পিতাৰ নাম: ৰাজু বড়ো ঘৰ নং : 119 বয়স : 26 লিঙ্গ : পুৰুষ	CFM0235481 ফটো উপলব্ধ
842 নাম : মাহিন বসুমতাৰী পিতাৰ নাম: ৰাখিয়া ঘৰ নং : 118 বয়স : 86 লিঙ্গ : পুৰুষ	CFM6240182 ফটো উপলব্ধ	843 নাম : খেলিব বসুমতাৰী স্বামীৰ নাম: মাহিন ঘৰ নং : 118 বয়স : 82 লিঙ্গ : মহিলা	CFM6240193 ফটো উপলব্ধ	844 নাম : যোগেশ বসুমতাৰী পিতাৰ নাম: মাহিন ঘৰ নং : 118 বয়স : 40 লিঙ্গ : পুৰুষ	CFM6240206 ফটো উপলব্ধ
845 নাম : কমলেশ্বৰ বসুমতাৰী পিতাৰ নাম: মাহিন বসুমতাৰী ঘৰ নং : 118 বয়স : 29 লিঙ্গ : পুৰুষ	CFM0012989 ফটো উপলব্ধ	846 নাম : বিজুলী বসুমতাৰী স্বামীৰ নাম: কমলেশ্বৰ বসুমতাৰী ঘৰ নং : 118 বয়স : 28 লিঙ্গ : মহিলা	CFM0013227 ফটো উপলব্ধ	847 নাম : গাঁহীম বসুমতাৰী পিতাৰ নাম: মাহিন বসুমতাৰী ঘৰ নং : 118 বয়স : 27 লিঙ্গ : মহিলা	CFM0107540 ফটো উপলব্ধ
848 নাম : অনজালী বসুমতাৰী স্বামীৰ নাম: যোগেশ বসুমতাৰী ঘৰ নং : 118 বয়স : 27 লিঙ্গ : মহিলা	CFM0498568 ফটো উপলব্ধ	849 নাম : সানস্ৰাং বসুমতাৰী পিতাৰ নাম: মাহিন বসুমতাৰী ঘৰ নং : 118 বয়স : 26 লিঙ্গ : পুৰুষ	CFM0235465 ফটো উপলব্ধ	850 নাম : খৰ্গেশ্বৰ বসুমতাৰী পিতাৰ নাম: ৰতিয়া বসুমতাৰী ঘৰ নং : 119 বয়স : 82 লিঙ্গ : পুৰুষ	CFM6240217 ফটো উপলব্ধ
851 নাম : চনেশ্বৰী বসুমতাৰী স্বামীৰ নাম: খৰ্গেশ্বৰ বসুমতাৰী ঘৰ নং : 119 বয়স : 64 লিঙ্গ : মহিলা	CFM6240228 ফটো উপলব্ধ	852 নাম : মৰমী বসুমতাৰী পিতাৰ নাম: খৰ্গেশ্বৰ ঘৰ নং : 119 বয়স : 36 লিঙ্গ : মহিলা	CFM6240239 ফটো উপলব্ধ	853 নাম : সবেন বসুমতাৰী পিতাৰ নাম: খৰ্গেশ্বৰ বসুমতাৰী ঘৰ নং : 119 বয়স : 29 লিঙ্গ : পুৰুষ	CFM0108001 ফটো উপলব্ধ
854 নাম : অনামী বসুমতাৰী পিতাৰ নাম: বিপিন ঘৰ নং : 120 বয়স : 44 লিঙ্গ : মহিলা	CFM6240295 ফটো উপলব্ধ	855 নাম : ৰাজু উজিৰ স্বামীৰ নাম: ৰবেন বসুমতাৰী ঘৰ নং : 120 বয়স : 43 লিঙ্গ : মহিলা	CFM6240284 ফটো উপলব্ধ	856 নাম : সুলিকা বসুমতাৰী স্বামীৰ নাম: চৰ্বেন ঘৰ নং : 120 বয়স : 34 লিঙ্গ : মহিলা	CFM0152298 ফটো উপলব্ধ
857 নাম : বিজোয় সিং বসুমতাৰী পিতাৰ নাম: ৰবেন বসুমতাৰী ঘৰ নং : 120 বয়স : 22 লিঙ্গ : পুৰুষ	UUI0049718 ফটো উপলব্ধ	858 নাম : ৰঞ্জিত কুমাৰ ব্ৰহ্ম পিতাৰ নাম: লক্ষীকান্ত ঘৰ নং : 121 বয়স : 55 লিঙ্গ : পুৰুষ	CFM6240331 ফটো উপলব্ধ	859 নাম : হামে ব্ৰহ্ম স্বামীৰ নাম: ধীৰেন ঘৰ নং : 121 বয়স : 49 লিঙ্গ : মহিলা	CFM6240320 ফটো উপলব্ধ
860 নাম : ৰৈমুলি ব্ৰহ্ম পিতাৰ নাম: লক্ষীকান্ত ব্ৰহ্ম ঘৰ নং : 121 বয়স : 46 লিঙ্গ : মহিলা	CFM6240353 ফটো উপলব্ধ	861 নাম : গুণেশ্বৰী ব্ৰহ্ম স্বামীৰ নাম: ৰনজিত ব্ৰহ্ম ঘৰ নং : 121 বয়স : 43 লিঙ্গ : মহিলা	CFM6240342 ফটো উপলব্ধ	862 নাম : হৈনৱী ব্ৰহ্ম স্বামীৰ নাম: ধীৰেণ ব্ৰহ্ম ঘৰ নং : 121 বয়স : 32 লিঙ্গ : মহিলা	CFM6240375 ফটো উপলব্ধ
863 নাম : হস্টাঙ্গ ব্ৰহ্ম পিতাৰ নাম: ধীৰেন ব্ৰহ্ম ঘৰ নং : 121 বয়স : 30 লিঙ্গ : পুৰুষ	CFM1849372 ফটো উপলব্ধ	864 নাম : সৰোলা নাৰ্জাৰী স্বামীৰ নাম: গালৰ ঘৰ নং : 122 বয়স : 54 লিঙ্গ : মহিলা	CFM6240386 ফটো উপলব্ধ	865 নাম : তৰোণী নাৰ্জাৰী পিতাৰ নাম: ছিখা ঘৰ নং : 122 বয়স : 51 লিঙ্গ : পুৰুষ	CFM6240397 ফটো উপলব্ধ



866 নাম : মদন নাৰ্জাৰী পিতাৰ নাম: ছিখা ঘৰ নং : ১২২ বয়স : 49 লিঙ্গ : পুৰুষ	CFM6240411 ফটো উপলব্ধ	867 নাম : বালেং নাৰ্জাৰী স্বামীৰ নাম: মদন নাৰ্জাৰী ঘৰ নং : ১২২ বয়স : 40 লিঙ্গ : মহিলা	CFM0002435 ফটো উপলব্ধ	868 নাম : সমখোৰ নাৰ্জাৰী পিতাৰ নাম: তাৰিণী নাৰ্জাৰী ঘৰ নং : 122 বয়স : 37 লিঙ্গ : পুৰুষ	CFM0002437 ফটো উপলব্ধ
869 নাম : সিমাত্ৰী নাৰ্জাৰী স্বামীৰ নাম: সমখোৰ নাৰ্জাৰী ঘৰ নং : 122 বয়স : 36 লিঙ্গ : মহিলা	CFM6242019 ফটো উপলব্ধ	870 নাম : বিটেন্দ্র নাৰ্জাৰী পিতাৰ নাম: তৰোণী নাৰ্জাৰী ঘৰ নং : 122 বয়স : 36 লিঙ্গ : পুৰুষ	CFM6240444 ফটো উপলব্ধ	871 নাম : কৃষ্ণা বড়ো স্বামীৰ নাম: বিতেন্দ্র নাৰ্জাৰী ঘৰ নং : ১২২ বয়স : 35 লিঙ্গ : মহিলা	CFM0106682 ফটো উপলব্ধ
872 নাম : বিৰেশ্বৰ নাৰ্জাৰী পিতাৰ নাম: গালৰ ঘৰ নং : ১২২ বয়স : 34 লিঙ্গ : পুৰুষ	CFM0002438 ফটো উপলব্ধ	873 নাম : মাইদাংশ্ৰী নাৰ্জাৰী পিতাৰ নাম: গালোৰ নাৰ্জাৰী ঘৰ নং : ১২২ বয়স : 31 লিঙ্গ : মহিলা	CFM1849452 ফটো উপলব্ধ	874 নাম : ৰূপাশ্ৰী নাৰ্জাৰী স্বামীৰ নাম: বিৰেশ্বৰ নাৰ্জাৰী ঘৰ নং : ১২২ বয়স : 28 লিঙ্গ : মহিলা	CFM0485581 ফটো উপলব্ধ
875 নাম : বিৰখাং নাৰ্জাৰী পিতাৰ নাম: গলক নাৰ্জাৰী ঘৰ নং : ১২২ বয়স : 28 লিঙ্গ : পুৰুষ	CFM0105932 ফটো উপলব্ধ	876 নাম : জবে বসুমতাৰী স্বামীৰ নাম: অৰবিন্দ ঘৰ নং : ১২৩ বয়স : 81 লিঙ্গ : মহিলা	CFM0002439 ফটো উপলব্ধ	877 নাম : দিপুল বসুমতাৰী পিতাৰ নাম: অৰবিন্দ বসুমতাৰী ঘৰ নং : ১২৩ বয়স : 27 লিঙ্গ : পুৰুষ	CFM0470716 ফটো উপলব্ধ
878 নাম : বিৰফং বসুমতাৰী পিতাৰ নাম: অৰবিন্দ বসুমতাৰী ঘৰ নং : ১২৩ বয়স : 26 লিঙ্গ : পুৰুষ	CFM0470047 ফটো উপলব্ধ	879 নাম : সিজুলী স্বৰ্গীয়াৰী পিতাৰ নাম: চবেন ঘৰ নং : ১২৪ বয়স : 36 লিঙ্গ : মহিলা	CFM0002442 ফটো উপলব্ধ	880 নাম : সাজনী বড়ো স্বামীৰ নাম: জগেশ বড়ো ঘৰ নং : ১২৫ বয়স : 40 লিঙ্গ : মহিলা	CFM0002444 ফটো উপলব্ধ
881 নাম : নোজোৰ বড়ো পিতাৰ নাম: জগেশ বড়ো ঘৰ নং : ১২৫ বয়স : 25 লিঙ্গ : পুৰুষ	CFM0474213 ফটো উপলব্ধ	882 নাম : জয়দেব বড়ো পিতাৰ নাম: জগেশ বড়ো ঘৰ নং : ১২৫ বয়স : 25 লিঙ্গ : পুৰুষ	CFM0485755 ফটো উপলব্ধ	883 নাম : চন্দি বড়ো পিতাৰ নাম: খহিথিয়া ঘৰ নং : ১২৬ বয়স : 56 লিঙ্গ : পুৰুষ	CFM0002445 ফটো উপলব্ধ
884 নাম : এন্সচ বৰ পিতাৰ নাম: কনক বৰ ঘৰ নং : ১২৬ বয়স : 48 লিঙ্গ : পুৰুষ	CFM6242257 ফটো উপলব্ধ	885 নাম : ফাণ্ডনী বৰ স্বামীৰ নাম: এন্স বৰ ঘৰ নং : ১২৬ বয়স : 39 লিঙ্গ : মহিলা	CFM6242213 ফটো উপলব্ধ	886 নাম : সেনথি বড়ো পিতাৰ নাম: সন্দি বড়ো ঘৰ নং : ১২৬ বয়স : 33 লিঙ্গ : মহিলা	CFM0472407 ফটো উপলব্ধ
887 নাম : সুৰ্জো বড়ো পিতাৰ নাম: আন্দা ঘৰ নং : ১২৮ বয়স : 50 লিঙ্গ : পুৰুষ	CFM0002448 ফটো উপলব্ধ	888 নাম : বিসন বড়ো পিতাৰ নাম: আন্দা ঘৰ নং : 128 বয়স : 47 লিঙ্গ : পুৰুষ	CFM0002449 ফটো উপলব্ধ	889 নাম : গুৰু বড়ো স্বামীৰ নাম: সুৰ্জো ঘৰ নং : ১২৮ বয়স : 46 লিঙ্গ : মহিলা	CFM6240604 ফটো উপলব্ধ
890 নাম : বৃহজংগী বড়ো স্বামীৰ নাম: বিৰ্জেন বড়ো ঘৰ নং : 128 বয়স : 38 লিঙ্গ : মহিলা	CFM0002450 ফটো উপলব্ধ	891 নাম : চুৰজো বসুমতাৰী পিতাৰ নাম: মহত ঘৰ নং : ১২৯ বয়স : 54 লিঙ্গ : পুৰুষ	CFM0002451 ফটো উপলব্ধ	892 নাম : উৰ্বশী বসুমতাৰী পিতাৰ নাম: বদন বসুমতাৰী ঘৰ নং : 129 বয়স : 50 লিঙ্গ : মহিলা	CFM0410662 ফটো উপলব্ধ
893 নাম : চনাৰাম বড়ো পিতাৰ নাম: চুৰ্জো ঘৰ নং : ১২৯ বয়স : 38 লিঙ্গ : পুৰুষ	CFM0002453 ফটো উপলব্ধ	894 নাম : অৰেলী বড়ো পিতাৰ নাম: চুৰ্জো ঘৰ নং : ১২৯ বয়স : 36 লিঙ্গ : মহিলা	CFM0002454 ফটো উপলব্ধ	895 নাম : জতিন বড়ো পিতাৰ নাম: মহত ঘৰ নং : ১৩০ বয়স : 53 লিঙ্গ : পুৰুষ	CFM0002455 ফটো উপলব্ধ



896 নাম : পহৰসি বড়ো স্বামীৰ নাম: জাতিন বড়ো ঘৰ নং : ১৩০ বয়স : 48 লিঙ্গ : মহিলা	CFM0002456 ফটো উপলব্ধ	897 নাম : জুবৰাজ বসুমতাৰী পিতাৰ নাম: জাতিন বসুমতাৰী ঘৰ নং : ১৩০ বয়স : 31 লিঙ্গ : পুৰুষ	CFM0002457 ফটো উপলব্ধ	898 নাম : গাতাজ বৰ স্বামীৰ নাম: ইন্দ্ৰ ঘৰ নং : ১৩১ বয়স : 61 লিঙ্গ : মহিলা	CFM0002461 ফটো উপলব্ধ
899 নাম : ইন্দ্ৰ বড়ো পিতাৰ নাম: মহত ঘৰ নং : ১৩১ বয়স : 48 লিঙ্গ : পুৰুষ	CFM0002459 ফটো উপলব্ধ	900 নাম : কলা বড়ো পিতাৰ নাম: মহত ঘৰ নং : ১৩১ বয়স : 46 লিঙ্গ : পুৰুষ	CFM0002460 ফটো উপলব্ধ	901 নাম : সুক্ৰধৰ বড়ো পিতাৰ নাম: মহত ঘৰ নং : ১৩১ বয়স : 44 লিঙ্গ : পুৰুষ	CFM0002462 ফটো উপলব্ধ
902 নাম : পৰ্ণিমা বড়ো স্বামীৰ নাম: শুক্ৰধৰ বড়ো ঘৰ নং : ১৩১ বয়স : 42 লিঙ্গ : মহিলা	CFM0002463 ফটো উপলব্ধ	903 নাম : বনশ্ৰী বড়ো স্বামীৰ নাম: কলা বড়ো ঘৰ নং : ১৩১ বয়স : 42 লিঙ্গ : মহিলা	CFM0002464 ফটো উপলব্ধ	904 নাম : ইৰাকদাও বসুমতাৰী পিতাৰ নাম: ইন্দ্ৰ বসুমতাৰী ঘৰ নং : ১৩১ বয়স : 32 লিঙ্গ : পুৰুষ	CFM0108050 ফটো উপলব্ধ
905 নাম : লতিকা বৰো পিতাৰ নাম: শুক্ৰধৰ ঘৰ নং : 131 বয়স : 20 লিঙ্গ : মহিলা	UUI0016220 ফটো উপলব্ধ	906 নাম : নিলা বড়ো স্বামীৰ নাম: বাদাৰু ঘৰ নং : ১৩২ বয়স : 80 লিঙ্গ : মহিলা	CFM0002465 ফটো উপলব্ধ	907 নাম : মুকেশ বড়ো পিতাৰ নাম: বাদাৰু ঘৰ নং : ১৩২ বয়স : 46 লিঙ্গ : পুৰুষ	CFM0002466 ফটো উপলব্ধ
908 নাম : সবিতা বড়ো স্বামীৰ নাম: মুকেশ বড়ো ঘৰ নং : ১৩২ বয়স : 44 লিঙ্গ : মহিলা	CFM0002467 ফটো উপলব্ধ	909 নাম : কায়া বড়ো পিতাৰ নাম: বাদাৰু ঘৰ নং : ১৩২ বয়স : 42 লিঙ্গ : পুৰুষ	CFM0002468 ফটো উপলব্ধ	910 নাম : বান বড়ো স্বামীৰ নাম: কায়া বড়ো ঘৰ নং : ১৩২ বয়স : 38 লিঙ্গ : মহিলা	CFM0002470 ফটো উপলব্ধ
911 নাম : নিজতা বসুমতাৰী পিতাৰ নাম: বাদাৰু ঘৰ নং : ১৩২ বয়স : 34 লিঙ্গ : পুৰুষ	CFM0002472 ফটো উপলব্ধ	912 নাম : অৰোনা বড়ো পিতাৰ নাম: মুকেশ বড়ো ঘৰ নং : ১৩২ বয়স : 25 লিঙ্গ : মহিলা	CFM0476796 ফটো উপলব্ধ	913 নাম : চন্দ্ৰ বড়ো পিতাৰ নাম: মহত ঘৰ নং : ১৩৩ বয়স : 69 লিঙ্গ : পুৰুষ	CFM0002473 ফটো উপলব্ধ
914 নাম : লাইশ্ৰী বড়ো স্বামীৰ নাম: চন্দ্ৰ ঘৰ নং : ১৩৩ বয়স : 66 লিঙ্গ : মহিলা	CFM0002474 ফটো উপলব্ধ	915 নাম : গাবখুলি বড়ো স্বামীৰ নাম: চক্ৰ ঘৰ নং : ১৩৩ বয়স : 47 লিঙ্গ : মহিলা	CFM6240922 ফটো উপলব্ধ	916 নাম : মণীন বড়ো পিতাৰ নাম: চন্দ্ৰ ঘৰ নং : ১৩৩ বয়স : 42 লিঙ্গ : পুৰুষ	CFM0002475 ফটো উপলব্ধ
917 নাম : ৰূপেন বসুমতাৰি পিতাৰ নাম: সৰ্গতৰ বসুমতাৰি ঘৰ নং : ১৩৩ বয়স : 42 লিঙ্গ : পুৰুষ	CFM6240933 ফটো উপলব্ধ	918 নাম : লতিকা বড়ো স্বামীৰ নাম: মনিৰ ঘৰ নং : ১৩৩ বয়স : 39 লিঙ্গ : মহিলা	CFM6240955 ফটো উপলব্ধ	919 নাম : খনিৰ বড়ো পিতাৰ নাম: চন্দ্ৰ বড়ো ঘৰ নং : ১৩৩ বয়স : 39 লিঙ্গ : পুৰুষ	CFM6240900 ফটো উপলব্ধ
920 নাম : আঞ্জু উজিৰ স্বামীৰ নাম: ৰূপেন বড়ো ঘৰ নং : ১৩৩ বয়স : 38 লিঙ্গ : মহিলা	CFM6241970 ফটো উপলব্ধ	921 নাম : অক্ষা বসুমতাৰী স্বামীৰ নাম: খনিৰ বসুমতাৰী ঘৰ নং : ১৩৩ বয়স : 36 লিঙ্গ : মহিলা	CFM6240911 ফটো উপলব্ধ	922 নাম : সতিছ বসুমতাৰী পিতাৰ নাম: দাছো বসুমতাৰী ঘৰ নং : ১৩৫ বয়স : 56 লিঙ্গ : পুৰুষ	CFM6240999 ফটো উপলব্ধ
923 নাম : গাওৱা বসুমতাৰী পিতাৰ নাম: দাছো ঘৰ নং : ১৩৫ বয়স : 54 লিঙ্গ : পুৰুষ	CFM6240966 ফটো উপলব্ধ	924 নাম : বাসন্তী বসুমতাৰী পিতাৰ নাম: দাছো ঘৰ নং : ১৩৫ বয়স : 48 লিঙ্গ : মহিলা	CFM6240988 ফটো উপলব্ধ	925 নাম : লম্বাৰ বসুমতাৰী পিতাৰ নাম: দাছো বসুমতাৰী ঘৰ নং : ১৩৫ বয়স : 44 লিঙ্গ : পুৰুষ	CFM6241016 ফটো উপলব্ধ



926 নাম : চনাথী বসুমতাৰী স্বামীৰ নাম: গাওঁৱা বসুমতাৰী ঘৰ নং : ১৩৫ বয়স : 44 লিঙ্গ : মহিলা	CFM1849598 ফটো উপলব্ধ	927 নাম : অমিতা বসুমতাৰী স্বামীৰ নাম: চতিশ বসুমতাৰী ঘৰ নং : ১৩৫ বয়স : 42 লিঙ্গ : মহিলা	CFM6241005 ফটো উপলব্ধ	928 নাম : গৌবৌৰসিং বসুমতাৰী পিতাৰ নাম: গাওঁৱা ঘৰ নং : ১৩৫ বয়স : 33 লিঙ্গ : পুৰুষ	CFM6241038 ফটো উপলব্ধ
929 নাম : বিদিস্থা বসুমতাৰী পিতাৰ নাম: সতিশ বসুমতাৰী ঘৰ নং : ১৩৫ বয়স : 25 লিঙ্গ : পুৰুষ	CFM0487801 ফটো উপলব্ধ	930 নাম : বিচোন বসুমতাৰী পিতাৰ নাম: থংগৌৰ বসুমতাৰী ঘৰ নং : ১৩৬ বয়স : 53 লিঙ্গ : পুৰুষ	CFM6241061 ফটো উপলব্ধ	931 নাম : জলেশ্বৰ বসুমতাৰী পিতাৰ নাম: ধাওঁৰী বসুমতাৰী ঘৰ নং : ১৩৬ বয়স : 52 লিঙ্গ : পুৰুষ	CFM6241049 ফটো উপলব্ধ
932 নাম : চম্পা বসুমতাৰী স্বামীৰ নাম: বিচোন বসুমতাৰী ঘৰ নং : ১৩৬ বয়স : 47 লিঙ্গ : মহিলা	CFM6241072 ফটো উপলব্ধ	933 নাম : ললিতা বসুমতাৰী স্বামীৰ নাম: জলেশ্বৰ বসুমতাৰী ঘৰ নং : ১৩৬ বয়স : 43 লিঙ্গ : মহিলা	CFM6241050 ফটো উপলব্ধ	934 নাম : সৌমশ্ৰী বসুমতাৰী পিতাৰ নাম: বেংগী বসুমতাৰী ঘৰ নং : ১৩৬ বয়স : 42 লিঙ্গ : মহিলা	CFM6241083 ফটো উপলব্ধ
935 নাম : ফোৰমায়থি বসুমতাৰী পিতাৰ নাম: ফোৰমায়থি বসুমতাৰী ঘৰ নং : ১৩৬ বয়স : 28 লিঙ্গ : মহিলা	CFM0023358 ফটো উপলব্ধ	936 নাম : জিন্টু বসুমতাৰী পিতাৰ নাম: জলেশ্বৰ বসুমতাৰী ঘৰ নং : ১৩৬ বয়স : 25 লিঙ্গ : পুৰুষ	CFM0513044 ফটো উপলব্ধ	937 নাম : বৰন্দা বসুমতাৰী পিতাৰ নাম: নৰেন্দ্ৰ ঘৰ নং : ১৩৭ বয়স : 62 লিঙ্গ : পুৰুষ	CFM6241094 ফটো উপলব্ধ
938 নাম : মংগ্ৰী বসুমতাৰী স্বামীৰ নাম: বৰন্দা ঘৰ নং : ১৩৭ বয়স : 54 লিঙ্গ : মহিলা	CFM6241107 ফটো উপলব্ধ	939 নাম : মিবি বসুমতাৰী স্বামীৰ নাম: বৰন্দা ঘৰ নং : ১৩৭ বয়স : 50 লিঙ্গ : মহিলা	CFM6241118 ফটো উপলব্ধ	940 নাম : ৰাজকুমাৰ বসুমতাৰী পিতাৰ নাম: বৰন্দা ঘৰ নং : ১৩৭ বয়স : 42 লিঙ্গ : পুৰুষ	CFM6241129 ফটো উপলব্ধ
941 নাম : ৰাহুল বসুমতাৰী পিতাৰ নাম: বৰন্দা ঘৰ নং : ১৩৭ বয়স : 36 লিঙ্গ : পুৰুষ	CFM6241141 ফটো উপলব্ধ	942 নাম : থুমে বসুমতাৰি পিতাৰ নাম: দৈৱেন বসুমতাৰি ঘৰ নং : ১৩৮ বয়স : 48 লিঙ্গ : মহিলা	CFM6241185 ফটো উপলব্ধ	943 নাম : মলিকা বসুমতাৰি পিতাৰ নাম: মিথুন বসুমতাৰী ঘৰ নং : ১৩৮ বয়স : 38 লিঙ্গ : মহিলা	CFM6241947 ফটো উপলব্ধ
944 নাম : মিঠন বসুমতাৰী পিতাৰ নাম: দাৰ্বেন ঘৰ নং : ১৩৮ বয়স : 36 লিঙ্গ : পুৰুষ	CFM6241196 ফটো উপলব্ধ	945 নাম : গোলাপি বড়ো স্বামীৰ নাম: গোপী বসুমতাৰী ঘৰ নং : ১৩৯ বয়স : 69 লিঙ্গ : মহিলা	CFM0475962 ফটো উপলব্ধ	946 নাম : গপি বড়ো পিতাৰ নাম: মাইলা ঘৰ নং : ১৩৯ বয়স : 54 লিঙ্গ : পুৰুষ	CFM6241209 ফটো উপলব্ধ
947 নাম : গাবখলি বড়ো স্বামীৰ নাম: গোপী ঘৰ নং : ১৩৯ বয়স : 48 লিঙ্গ : মহিলা	CFM6241221 ফটো উপলব্ধ	948 নাম : নাইদু বসুমতাৰী পিতাৰ নাম: গোপী বসুমতাৰী ঘৰ নং : ১৩৯ বয়স : 35 লিঙ্গ : পুৰুষ	CFM6241254 ফটো উপলব্ধ	949 নাম : সোমখোৰ বড়ো পিতাৰ নাম: গোপী বসুমতাৰী ঘৰ নং : ১৩৯ বয়স : 32 লিঙ্গ : পুৰুষ	CFM6241265 ফটো উপলব্ধ
950 নাম : পাৰ্বতী বড়ো স্বামীৰ নাম: সোমখোৰ বড়ো ঘৰ নং : ১৩৯ বয়স : 30 লিঙ্গ : মহিলা	CFM0478727 ফটো উপলব্ধ	951 নাম : চুনোতী বড়ো স্বামীৰ নাম: সোমবৌৰ বড়ো ঘৰ নং : ১৩৯ বয়স : 29 লিঙ্গ : মহিলা	CFM0024737 ফটো উপলব্ধ	952 নাম : বোনেন বড়ো পিতাৰ নাম: গোপী বড়ো ঘৰ নং : ১৩৯ বয়স : 26 লিঙ্গ : পুৰুষ	CFM0467530 ফটো উপলব্ধ
953 নাম : সবিতা সবিতা স্বামীৰ নাম: বনেন বড়ো ঘৰ নং : ১৩৯ বয়স : 26 লিঙ্গ : মহিলা	CFM0468165 ফটো উপলব্ধ	954 নাম : ৰামেশ্বৰ বসুমতাৰী পিতাৰ নাম: এনলী ঘৰ নং : ১৪০ বয়স : 54 লিঙ্গ : পুৰুষ	CFM6241276 ফটো উপলব্ধ	955 নাম : ফুলেশ্বৰী বড়ো স্বামীৰ নাম: ৰামেশ্বৰ বড়ো ঘৰ নং : ১৪০ বয়স : 48 লিঙ্গ : মহিলা	CFM6241287 ফটো উপলব্ধ



956 নাম : মনোজ বসুমতাৰী পিতাৰ নাম: ৰামেশ্বৰ বাসুমতাৰী ঘৰ নং : ১৪০ বয়স : 30 লিঙ্গ : পুৰুষ	CFM1849316 ফটো উপলব্ধ	957 নাম : সিবেছৰ বসুমতাৰী পিতাৰ নাম: ৰামেশ্বৰ বসুমতাৰী ঘৰ নং : ১৪০ বয়স : 27 লিঙ্গ : পুৰুষ	CFM0108092 ফটো উপলব্ধ	958 নাম : সৰ্বেশ্বৰ বসুমতাৰী পিতাৰ নাম: জোইখলাব ঘৰ নং : ১৪১ বয়স : 64 লিঙ্গ : পুৰুষ	CFM6241298 ফটো উপলব্ধ
959 নাম : গৌৰা বসুমতাৰী পিতাৰ নাম: সৰ্বেশ্বৰ বসুমতাৰী ঘৰ নং : ১৪১ বয়স : 32 লিঙ্গ : পুৰুষ	CFM1849407 ফটো উপলব্ধ	960 নাম : অঞ্জলী ব্ৰহ্ম পিতাৰ নাম: তৰুন ব্ৰহ্ম ঘৰ নং : ১৪১ বয়স : 32 লিঙ্গ : মহিলা	CFM6242177 ফটো উপলব্ধ	961 নাম : নৱেশ্বৰ বসুমতাৰী পিতাৰ নাম: জোইখলাব ঘৰ নং : ১৪২ বয়স : 69 লিঙ্গ : পুৰুষ	CFM6241343 ফটো উপলব্ধ
962 নাম : জেমাৰী বসুমতাৰী স্বামীৰ নাম: নৱেশ্বৰ ঘৰ নং : ১৪২ বয়স : 66 লিঙ্গ : মহিলা	CFM6241345 ফটো উপলব্ধ	963 নাম : হিতেশ্বৰ বসুমতাৰী পিতাৰ নাম: নৱেশ্বৰ বসুমতাৰী ঘৰ নং : ১৪২ বয়স : 44 লিঙ্গ : পুৰুষ	CFM6241356 ফটো উপলব্ধ	964 নাম : বীনেশ বসুমতাৰী পিতাৰ নাম: নৱেশ্বৰ বসুমতাৰী ঘৰ নং : ১৪২ বয়স : 42 লিঙ্গ : পুৰুষ	CFM6241378 ফটো উপলব্ধ
965 নাম : লেবোনো বসুমতাৰী স্বামীৰ নাম: হিতেশ্বৰ বসুমতাৰী ঘৰ নং : ১৪২ বয়স : 40 লিঙ্গ : মহিলা	CFM6241367 ফটো উপলব্ধ	966 নাম : ৰিপানী বসুমতাৰী মাতৃৰ নাম: বীনেশ বাসুম অতাৰী ঘৰ নং : ১৪২ বয়স : 39 লিঙ্গ : মহিলা	CFM6241981 ফটো উপলব্ধ	967 নাম : মীথীসাৰ বসুমতাৰী পিতাৰ নাম: হিতেশ্বৰ বসুমতাৰী ঘৰ নং : 142 বয়স : 24 লিঙ্গ : পুৰুষ	CFM0455857 ফটো উপলব্ধ
968 নাম : খলংগা বসুমতাৰী পিতাৰ নাম: হিতেশ্বৰ বসুমতাৰী ঘৰ নং : 142 বয়স : 23 লিঙ্গ : পুৰুষ	CFM0456566 ফটো উপলব্ধ	969 নাম : গয়লা বসুমতাৰী পিতাৰ নাম: খায়া ঘৰ নং : ১৪৫ বয়স : 56 লিঙ্গ : পুৰুষ	CFM6241389 ফটো উপলব্ধ	970 নাম : পতেশ্বৰী বসুমতাৰী স্বামীৰ নাম: গয়লা ঘৰ নং : ১৪৫ বয়স : 52 লিঙ্গ : মহিলা	CFM6241390 ফটো উপলব্ধ
971 নাম : বিষ্ণু বসুমতাৰী পিতাৰ নাম: খায়া ঘৰ নং : ১৪৫ বয়স : 50 লিঙ্গ : পুৰুষ	CFM6241414 ফটো উপলব্ধ	972 নাম : নলিনী বসুমতাৰী স্বামীৰ নাম: বিষ্ণু ঘৰ নং : ১৪৫ বয়স : 48 লিঙ্গ : মহিলা	CFM6241425 ফটো উপলব্ধ	E 973 নাম : জবাহৰলাল বসুমতাৰী পিতাৰ নাম: ধাঙৰ ঘৰ নং : ১৪৬ বয়স : 64 লিঙ্গ : পুৰুষ	CFM6241447 ফটো উপলব্ধ
E 974 নাম : নাদেব বসুমতাৰী স্বামীৰ নাম: জবাহৰলাল বসুমতাৰী ঘৰ নং : ১৪৬ বয়স : 55 লিঙ্গ : মহিলা	CFM6241469 ফটো উপলব্ধ	975 নাম : কনকেশ্বৰ বসুমতাৰী পিতাৰ নাম: জবাহৰলাল বসুমতাৰী ঘৰ নং : ১৪৬ বয়স : 44 লিঙ্গ : পুৰুষ	CFM6241470 ফটো উপলব্ধ	976 নাম : লক্ষ্মী বসুমতাৰী স্বামীৰ নাম: কনকেশ্বৰ বসুমতাৰী ঘৰ নং : ১৪৬ বয়স : 31 লিঙ্গ : মহিলা	CFM1849496 ফটো উপলব্ধ
977 নাম : বিনা বসুমতাৰী পিতাৰ নাম: জবাহৰলাল বসুমতাৰী ঘৰ নং : ১৪৬ বয়স : 29 লিঙ্গ : মহিলা	CFM0106054 ফটো উপলব্ধ	978 নাম : বুৰন বসুমতাৰী পিতাৰ নাম: জবাহৰলাল বসুমতাৰী ঘৰ নং : ১৪৬ বয়স : 27 লিঙ্গ : পুৰুষ	CFM0105965 ফটো উপলব্ধ	979 নাম : কালিকান্ত নাৰ্জাৰী পিতাৰ নাম: নেবা ঘৰ নং : ১৪৭ বয়স : 74 লিঙ্গ : পুৰুষ	CFM6241481 ফটো উপলব্ধ
980 নাম : কলী নাৰ্জাৰী স্বামীৰ নাম: কালিকান্ত ঘৰ নং : ১৪৭ বয়স : 72 লিঙ্গ : মহিলা	CFM6241492 ফটো উপলব্ধ	981 নাম : সমৰ নাৰ্জাৰী পিতাৰ নাম: কালিকান্ত ঘৰ নং : ১৪৭ বয়স : 45 লিঙ্গ : পুৰুষ	CFM6241505 ফটো উপলব্ধ	982 নাম : ৰমলী নাৰ্জাৰী স্বামীৰ নাম: সমৰ নাৰ্জাৰী ঘৰ নং : ১৪৭ বয়স : 40 লিঙ্গ : মহিলা	CFM6241516 ফটো উপলব্ধ
983 নাম : অমা বসুমতাৰী স্বামীৰ নাম: মন্ত্ৰী ঘৰ নং : ১৪৮ বয়স : 69 লিঙ্গ : মহিলা	CFM6241549 ফটো উপলব্ধ	984 নাম : ৰৈমালী বড়ো পিতাৰ নাম: ৰোন্ডা বসুমতাৰী ঘৰ নং : ১৪৮ বয়স : 42 লিঙ্গ : মহিলা	CFM6241583 ফটো উপলব্ধ	985 নাম : অজিত বসুমতাৰী পিতাৰ নাম: মন্ত্ৰী ঘৰ নং : ১৪৮ বয়স : 40 লিঙ্গ : পুৰুষ	CFM6241550 ফটো উপলব্ধ



986 নাম : বন্দা বসুমতাৰী পিতাৰ নাম: মন্ত্ৰী ঘৰ নং : ১৪৮ বয়স : 38 লিঙ্গ : পুৰুষ	CFM6241561 ফটো উপলব্ধ	987 নাম : সঞ্জীৱ বসুমতাৰী পিতাৰ নাম: মন্ত্ৰী বসুমতাৰী ঘৰ নং : ১৪৮ বয়স : 36 লিঙ্গ : পুৰুষ	CFM6241572 ফটো উপলব্ধ	988 নাম : বন্দে বসুমতাৰী স্বামীৰ নাম: অজিত বসুমতাৰী ঘৰ নং : ১৪৮ বয়স : 31 লিঙ্গ : মহিলা	CFM1849554 ফটো উপলব্ধ
989 নাম : বীনা বসুমতাৰী স্বামীৰ নাম: সঞ্জীৱ বসুমতাৰী ঘৰ নং : ১৪৮ বয়স : 31 লিঙ্গ : মহিলা	CFM0106062 ফটো উপলব্ধ	990 নাম : সভাৰাম ব্ৰহ্ম পিতাৰ নাম: উৰুগা ঘৰ নং : ১৪৯ বয়স : 69 লিঙ্গ : পুৰুষ	CFM6241594 ফটো উপলব্ধ	991 নাম : গুখশ্ৰী ব্ৰহ্ম স্বামীৰ নাম: সভাৰাম ঘৰ নং : ১৪৯ বয়স : 64 লিঙ্গ : মহিলা	CFM6241607 ফটো উপলব্ধ
992 নাম : মিন্টু ব্ৰহ্ম পিতাৰ নাম: সভাৰাম ঘৰ নং : ১৪৯ বয়স : 44 লিঙ্গ : পুৰুষ	CFM6241618 ফটো উপলব্ধ	993 নাম : নাছৰী ব্ৰহ্ম স্বামীৰ নাম: মিন্টু ব্ৰহ্ম ঘৰ নং : ১৪৯ বয়স : 30 লিঙ্গ : মহিলা	CFM1849612 ফটো উপলব্ধ	994 নাম : যোগেন বসুমতাৰী পিতাৰ নাম: হংলা ঘৰ নং : ১৪৯ বয়স : 69 লিঙ্গ : পুৰুষ	CFM6241629 ফটো উপলব্ধ
995 নাম : জংগি বসুমতাৰী স্বামীৰ নাম: যোগেন বসুমতাৰী ঘৰ নং : ১৫০ বয়স : 66 লিঙ্গ : মহিলা	CFM6241630 ফটো উপলব্ধ	996 নাম : বিষ্ণু বসুমতাৰী পিতাৰ নাম: যোগেন বসুমতাৰী ঘৰ নং : ১৫০ বয়স : 42 লিঙ্গ : পুৰুষ	CFM6241641 ফটো উপলব্ধ	997 নাম : নমিতা বসুমতাৰী পিতাৰ নাম: বিষ্ণু ঘৰ নং : ১৫০ বয়স : 38 লিঙ্গ : মহিলা	CFM6241674 ফটো উপলব্ধ
998 নাম : বিষ্ণু বসুমতাৰী পিতাৰ নাম: যোগেন বসুমতাৰী ঘৰ নং : ১৫০ বয়স : 38 লিঙ্গ : পুৰুষ	CFM0106161 ফটো উপলব্ধ	999 নাম : নিলিমা বসুমতাৰী পিতাৰ নাম: বিষ্ণু ঘৰ নং : ১৫০ বয়স : 35 লিঙ্গ : মহিলা	CFM6241685 ফটো উপলব্ধ	1000 নাম : ভাৰত বড়ো পিতাৰ নাম: আঘোন ঘৰ নং : ১৫১ বয়স : 52 লিঙ্গ : পুৰুষ	CFM6241709 ফটো উপলব্ধ
1001 নাম : গীতা বড়ো স্বামীৰ নাম: ভাৰত বড়ো ঘৰ নং : ১৫১ বয়স : 49 লিঙ্গ : মহিলা	CFM6241710 ফটো উপলব্ধ	1002 নাম : বিনু বড়ো পিতাৰ নাম: আঘোন ঘৰ নং : ১৫১ বয়স : 48 লিঙ্গ : পুৰুষ	CFM6241721 ফটো উপলব্ধ	1003 নাম : ৰবিন বড়ো পিতাৰ নাম: আঘোন বড়ো ঘৰ নং : ১৫১ বয়স : 46 লিঙ্গ : পুৰুষ	CFM6241743 ফটো উপলব্ধ
1004 নাম : চৰিন বড়ো পিতাৰ নাম: আঘোন বড়ো ঘৰ নং : ১৫১ বয়স : 44 লিঙ্গ : পুৰুষ	CFM6241754 ফটো উপলব্ধ	1005 নাম : লিপি বড়ো স্বামীৰ নাম: বিনু বড়ো ঘৰ নং : ১৫১ বয়স : 43 লিঙ্গ : মহিলা	CFM6241732 ফটো উপলব্ধ	1006 নাম : দেমগায়শ্ৰী ব্ৰহ্ম স্বামীৰ নাম: চৰিন ব্ৰহ্ম ঘৰ নং : ১৫১ বয়স : 40 লিঙ্গ : মহিলা	CFM6241765 ফটো উপলব্ধ
# 1007 নাম : মেনু ব্ৰহ্ম পিতাৰ নাম: ৰবিন ঘৰ নং : ১৫১ বয়স : 35 লিঙ্গ : পুৰুষ	CFM6241696 ফটো উপলব্ধ	1008 নাম : ৰৈসুমৈ বড়ো পিতাৰ নাম: ভাৰত বড়ো ঘৰ নং : ১৫১ বয়স : 30 লিঙ্গ : মহিলা	CFM1849430 ফটো উপলব্ধ	1009 নাম : বাহিৰাম বড়ো পিতাৰ নাম: ভাৰত বড়ো ঘৰ নং : ১৫১ বয়স : 29 লিঙ্গ : পুৰুষ	CFM0030569 ফটো উপলব্ধ
1010 নাম : সমায়সি বড়ো পিতাৰ নাম: সৰ্বীন বড়ো ঘৰ নং : 151 বয়স : 21 লিঙ্গ : মহিলা	UUI0012419 ফটো উপলব্ধ	1011 নাম : বিৰখা বড়ো পিতাৰ নাম: গহীন ঘৰ নং : ১৫২ বয়স : 56 লিঙ্গ : পুৰুষ	CFM6241776 ফটো উপলব্ধ	1012 নাম : চমবে বোৰো স্বামীৰ নাম: বিৰখা বড়ো ঘৰ নং : ১৫২ বয়স : 54 লিঙ্গ : মহিলা	CFM6241787 ফটো উপলব্ধ
1013 নাম : স্বপ্নমসৰ বড়ো পিতাৰ নাম: বিৰখা বড়ো ঘৰ নং : ১৫২ বয়স : 32 লিঙ্গ : পুৰুষ	CFM6241801 ফটো উপলব্ধ	1014 নাম : পোৰিতা বসুমতাৰী স্বামীৰ নাম: স্বপ্নমসৰ বোৰো ঘৰ নং : 152 বয়স : 30 লিঙ্গ : মহিলা	CFM0442806 ফটো উপলব্ধ	1015 নাম : ৰাদায় বড়ো পিতাৰ নাম: বিৰখা বড়ো ঘৰ নং : ১৫২ বয়স : 27 লিঙ্গ : পুৰুষ	CFM0106344 ফটো উপলব্ধ



1016	CFM0106484
নাম : চনাম লামা পিতাৰ নাম: তেৰুবাহাদুৰ লামা ঘৰ নং : ১৫৪ বয়স : 39 লিঙ্গ : পুৰুষ	ফটো উপলব্ধ

1017	CFM0106583
নাম : অনিমা বড়ো স্বামীৰ নাম: চনাম লামা ঘৰ নং : ১৫৪ বয়স : 32 লিঙ্গ : মহিলা	ফটো উপলব্ধ

1018	CFM0469775
নাম : ভীমৰাজ লামা পিতাৰ নাম: হস্ত লামা ঘৰ নং : ১৫৮ বয়স : 53 লিঙ্গ : পুৰুষ	ফটো উপলব্ধ

1019	CFM0469759
নাম : ভাস্কৰ লামা পিতাৰ নাম: ভীমৰাজ লামা ঘৰ নং : 158 বয়স : 29 লিঙ্গ : পুৰুষ	ফটো উপলব্ধ

1020	CFM0469767
নাম : ধীৰাজ লামা পিতাৰ নাম: ভীমৰাজ লামা ঘৰ নং : 158 বয়স : 27 লিঙ্গ : পুৰুষ	ফটো উপলব্ধ

1021	CFM0477927
নাম : জিনা লামা স্বামীৰ নাম: ধীৰাজ লামা ঘৰ নং : ১৫৮ বয়স : 26 লিঙ্গ : মহিলা	ফটো উপলব্ধ

1022	CFM0468355
নাম : পাৰৱত্ৰি কচাৰী পিতাৰ নাম: উপেন কচাৰী ঘৰ নং : 8০৫ বয়স : 26 লিঙ্গ : মহিলা	ফটো উপলব্ধ



1023	1	UU10156745	ফটো উপলব্ধ	নাম : মৈনান্ বসুমতাৰী স্বামীৰ নাম : নৰ্ম্মন বড়ো ঘৰ নং : 59 বয়স : 29 লিঙ্গ : মহিলা
1024	1	UU10157438	ফটো উপলব্ধ	নাম : টিনা গয়াৰী পিতাৰ নাম : দুৰ্গেশ্বৰ গয়াৰী ঘৰ নং : 95 বয়স : 18 লিঙ্গ : মহিলা
1025	1	UU10157412	ফটো উপলব্ধ	নাম : হৰিদা গয়াৰী পিতাৰ নাম : দুৰ্গেশ্বৰ গয়াৰী ঘৰ নং : 95 বয়স : 20 লিঙ্গ : মহিলা
1026	1	UU10157396	ফটো উপলব্ধ	নাম : হযেশ্বী বৰো পিতাৰ নাম : আজিত বড়ো ঘৰ নং : 06 বয়স : 20 লিঙ্গ : মহিলা
1027	1	UU10157917	ফটো উপলব্ধ	নাম : সম্ভাৰ বড়ো পিতাৰ নাম : বাৰ্জেন বড়ো ঘৰ নং : 59 বয়স : 18 লিঙ্গ : পুৰুষ
1028	1	UU10158147	ফটো উপলব্ধ	নাম : সনিয়া বড়ো পিতাৰ নাম : অমৰেন বড়ো ঘৰ নং : 13 বয়স : 21 লিঙ্গ : মহিলা
1029	1	UU10162701	ফটো উপলব্ধ	নাম : গোহোম স্বৰ্গীয়াৰী পিতাৰ নাম : কমলা কান্ত স্বৰ্গীয়াৰী ঘৰ নং : 20 বয়স : 18 লিঙ্গ : পুৰুষ
1030	2	CFM0288522	ফটো উপলব্ধ	নাম : খৰৌম বসুমতাৰী পিতাৰ নাম : হংলা বসুমতাৰী ঘৰ নং : 94 বয়স : 26 লিঙ্গ : পুৰুষ
1031	2	CFM0286328	ফটো উপলব্ধ	নাম : মিনীশ্ৰী বসুমতাৰী স্বামীৰ নাম : অমৰ বসুমতাৰী ঘৰ নং : 94 বয়স : 26 লিঙ্গ : মহিলা
1032	2	CFM0002063	ফটো উপলব্ধ	নাম : ললিতা মুছাহাৰী স্বামীৰ নাম : সুনিলাল ঘৰ নং : 10 বয়স : 47 লিঙ্গ : মহিলা
1033	2	CFM0002062	ফটো উপলব্ধ	নাম : সুনিলাল মুছাহাৰী পিতাৰ নাম : মহিত ঘৰ নং : 10 বয়স : 50 লিঙ্গ : পুৰুষ
1034	1	UU10164517	ফটো উপলব্ধ	নাম : জাংগিলা ওঁৱাৰী পিতাৰ নাম : উপেন ওঁৱাৰী ঘৰ নং : 23 বয়স : 28 লিঙ্গ : পুৰুষ
1035	1	UU10164541	ফটো উপলব্ধ	নাম : থলংগা ওঁৱাৰী পিতাৰ নাম : উপেন ওঁৱাৰী ঘৰ নং : 23 বয়স : 31 লিঙ্গ : পুৰুষ
1036	1	UU10164673	ফটো উপলব্ধ	নাম : সজিতা সৈন্যী স্বামীৰ নাম : হৰংগা বড়ো ঘৰ নং : 91 বয়স : 34 লিঙ্গ : মহিলা
1037	2	CFM7167877	ফটো উপলব্ধ	নাম : ভাগ্যশ্ৰী ব্ৰহ্ম পিতাৰ নাম : অৰ্জেন ব্ৰহ্ম ঘৰ নং : 88 বয়স : 21 লিঙ্গ : মহিলা
1038	2	CFM0287789	ফটো উপলব্ধ	নাম : চৌমদন গয়াৰী পিতাৰ নাম : চেখেদ্ৰ গয়াৰী ঘৰ নং : 63 বয়স : 28 লিঙ্গ : পুৰুষ
1039	1	UU10167973	ফটো উপলব্ধ	নাম : মেন গয়াৰী স্বামীৰ নাম : হৰেশ্বৰ বসুমতাৰী ঘৰ নং : 17 বয়স : 41 লিঙ্গ : মহিলা
1040	2	UU10168427	ফটো উপলব্ধ	নাম : পবিতা বড়ো পিতাৰ নাম : বাজু বড়ো ঘৰ নং : 73 বয়স : 20 লিঙ্গ : মহিলা
1041	2	UU10168500	ফটো উপলব্ধ	নাম : পদ্মবিলী বৰো স্বামীৰ নাম : নৰ্ম্মন বসুমতাৰী ঘৰ নং : 3 বয়স : 20 লিঙ্গ : মহিলা
1042	1	UU10168666	ফটো উপলব্ধ	নাম : গলাপি বসুমতাৰী পিতাৰ নাম : আংকৈৰ বসুমতাৰী ঘৰ নং : 57 বয়স : 20 লিঙ্গ : মহিলা
1043	2	UU10173096	ফটো উপলব্ধ	নাম : সৰ্বেশ্বৰ বসুমতাৰী অন্যান্য : সোজেলা বসুমতাৰী ঘৰ নং : 13 বয়স : 55 লিঙ্গ : পুৰুষ
1044	1	UU10173716	ফটো উপলব্ধ	নাম : সবিতা বসুমতাৰী স্বামীৰ নাম : বাসু বসুমতাৰী ঘৰ নং : 70 বয়স : 27 লিঙ্গ : মহিলা
1045	1	UU10177568	ফটো উপলব্ধ	নাম : শ্বশ্বখংগ বসুমতাৰী পিতাৰ নাম : সোমৌন বসুমতাৰী ঘৰ নং : 135 বয়স : 23 লিঙ্গ : পুৰুষ
1046	1	UU10191270	ফটো উপলব্ধ	নাম : বৈৰুৰ বড়ো পিতাৰ নাম : বেতেন বড়ো ঘৰ নং : 70 বয়স : 19 লিঙ্গ : মহিলা
1047	1	UU10191304	ফটো উপলব্ধ	নাম : কোৰন বড়ো পিতাৰ নাম : কায়া বড়ো ঘৰ নং : 132 বয়স : 22 লিঙ্গ : পুৰুষ
1048	1	UU10191338	ফটো উপলব্ধ	নাম : মঞ্জিত বড়ো পিতাৰ নাম : মনিম বড়ো ঘৰ নং : 133 বয়স : 19 লিঙ্গ : পুৰুষ
1049	1	UU10191379	ফটো উপলব্ধ	নাম : বিশ্বজিত বড়ো পিতাৰ নাম : বীনাৰ্ধৰ বড়ো ঘৰ নং : 151 বয়স : 19 লিঙ্গ : পুৰুষ
1050	1	UU10191536	ফটো উপলব্ধ	নাম : কুশমী উজিৰ মাতৃৰ নাম : সৰলা উজিৰ ঘৰ নং : 78 বয়স : 27 লিঙ্গ : মহিলা
1051	1	UU10191759	ফটো উপলব্ধ	নাম : গৰ্শ্চিয়া বসুমতাৰী পিতাৰ নাম : মাটিয়া বসুমতাৰী ঘৰ নং : 138 বয়স : 52 লিঙ্গ : পুৰুষ
1052	1	UU10192112	ফটো উপলব্ধ	নাম : সংগিনা বড়ো স্বামীৰ নাম : গালাৰাম বড়ো ঘৰ নং : 73 বয়স : 18 লিঙ্গ : মহিলা



1053	1	UU10192203
নাম : জমুনা বসুমতাৰী পিতাৰ নাম : লহিত বসুমতাৰী ঘৰ নং : 96 বয়স : 20 লিঙ্গ : মহিলা		ফটো উপলব্ধ



1054	1	UU10196386
নাম : প্রতিমা ব্ৰহ্ম স্বামীৰ নাম: সোমদোন গয়াৰী ঘৰ নং : 63 বয়স : 30 লিঙ্গ : মহিলা		
ফটো উপলব্ধ		

1055	2	UU10197129
নাম : ধোন বসুমতাৰী পিতাৰ নাম: মিন্টু বসুমতাৰী ঘৰ নং : 70 বয়স : 18 লিঙ্গ : পুৰুষ		
ফটো উপলব্ধ		

1056	1	UU10198812
নাম : বনলতা বসুমতাৰী স্বামীৰ নাম: কোমীসন বসুমতাৰী ঘৰ নং : 14 বয়স : 25 লিঙ্গ : মহিলা		
ফটো উপলব্ধ		

1057	1	UU10199091
নাম : বনলতা বসুমতাৰী স্বামীৰ নাম: কোমীসন বসুমতাৰী ঘৰ নং : 14 বয়স : 25 লিঙ্গ : মহিলা		
ফটো উপলব্ধ		

1058	1	UU10199083
নাম : বনলতা বসুমতাৰী স্বামীৰ নাম: কমীসন বসুমতাৰী ঘৰ নং : 14 বয়স : 25 লিঙ্গ : মহিলা		
ফটো উপলব্ধ		

1059	1	UU10205831
নাম : মফংগ লাহাৰী পিতাৰ নাম: দীনেশ লাহাৰী ঘৰ নং : 74 বয়স : 18 লিঙ্গ : পুৰুষ		
ফটো উপলব্ধ		

1060	1	UU10207944
নাম : মনজিত বড়ো পিতাৰ নাম: বাজু বড়ো ঘৰ নং : 73 বয়স : 18 লিঙ্গ : পুৰুষ		
ফটো উপলব্ধ		

1061	1	UU10208041
নাম : সাহিব সিং বসুমতাৰী পিতাৰ নাম: ববেন বসুমতাৰী ঘৰ নং : 120 বয়স : 18 লিঙ্গ : পুৰুষ		
ফটো উপলব্ধ		

ভোটাৰৰ সাৰাংশ

A) ভোটাৰৰ সংখ্যা

	তালিকাৰ প্ৰকাৰ	তালিকাৰ চিনাক্তকৰণ	ভোটাৰৰ সংখ্যা							
			পুৰুষ	মহিলা	ওয় লিঙ্গ	মুঠ				
I	মূল তালিকা	মূল তালিকা	বিশেষ সংশোধন, 2026 চনৰ পূৰ্বৰ 2025 চনৰ মূল তালিকাৰ লগত থকা সংযোজন সমূহ একত্ৰিতকৰণ কৰা তালিকা।				517	505	0	1022
II	যোগ তালিকা	পৰিপূৰক 1	বিশেষ সংক্ষিপ্ত সংশোধন, 2026				13	18	0	31
		পৰিপূৰক 2	অনবিচ্ছিন্ন সংশোধন 2026				4	4	0	8
			মুঠ				17	22	0	39
III	বিয়োজন তালিকা	পৰিপূৰক 1	বিশেষ সংক্ষিপ্ত সংশোধন, 2026				12	21	0	33
		পৰিপূৰক 2	অনবিচ্ছিন্ন সংশোধন 2026				0	0	0	0
			মুঠ				12	21	0	33
IV	লিংগ ক্ষেত্ৰত পৰিবৰ্তনৰ বাবে পাৰ্থক্য					0	0	0	0	
এই সংশোধনৰ পিছত ভোটাৰ তালিকাত ভোটাৰৰ মুঠ সংখ্যা (I+II-III+IV)						522	506	0	1028	

B) শুধৰনীৰ সংখ্যা

তালিকাৰ প্ৰকাৰ	তালিকাৰ চিনাক্তকৰণ	শুধৰনীৰ সংখ্যা
পৰিপূৰক 1	বিশেষ সংক্ষিপ্ত সংশোধন, 2026	9
পৰিপূৰক 2	অনবিচ্ছিন্ন সংশোধন 2026	0
	মুঠ	9

নিৰ্বাচক পঞ্জীয়ন বিষয়াৰ স্বাক্ষৰ

E-মৃত, S-স্থানান্তৰিত/ বাসস্থান পৰিবৰ্তন, R-প্ৰতিলিপি, M-নিখোজ, Q-অযোগ্য