



ভোটাৰ তালিকা 2026 S03 অসম

বিধানসভা সমষ্টিৰ নম্বৰ, নাম আৰু সংৰক্ষণৰ স্থিতি : 42 - বাক্সা (অনুসূচিত জনজাতি)		খণ্ড নং : 42																			
এই বিধানসভা সমষ্টিত কোন সংসদীয় সমষ্টিৰ অন্তৰ্গত তাৰ নম্বৰ, নাম আৰু সংৰক্ষণ স্থিতি : 1 - কোকৰাঝাৰ (অনুসূচিত জনজাতি)																					
1. সংশোধনৰ বিৱৰণ																					
সংশোধনৰ বছৰ	2026	তালিকাৰ চিনাক্তকৰণ																			
ভিত্তি তাৰিখ	01-04-2026	বিশেষ সংশোধন, 2026 চনৰ পূৰ্বৰ 2025 চনৰ মূল তালিকাৰ লগত থকা সংযোজন সমূহ একত্ৰিতকৰণ কৰা তালিকা।																			
সংশোধনৰ প্ৰকাৰ	বিশেষ সংশোধন 2026																				
প্ৰকাশনৰ তাৰিখ	23-03-2026																				
2. খণ্ড আৰু ভোটগ্ৰহন কেন্দ্ৰৰ বিৱৰণ																					
খণ্ডৰ অন্তৰ্গত এলেকা সমূহৰ নম্বৰ আৰু নাম																					
1-গৰুমাৰা	<table style="width: 100%; border-collapse: collapse;"> <tr> <td style="width: 50%;">মূল চহৰ/গাওঁ</td> <td style="width: 50%;">: গৰুমাৰা</td> </tr> <tr> <td>ৱাৰ্ড নং</td> <td>:</td> </tr> <tr> <td>ডাকঘৰ</td> <td>: শিমলা</td> </tr> <tr> <td>পুলিচ থানা</td> <td>: শিমলা</td> </tr> <tr> <td>ব্লক</td> <td>: জালাহ</td> </tr> <tr> <td>ৰাজহ চক্ৰ</td> <td>: জালাহ</td> </tr> <tr> <td>জিলা</td> <td>: বাক্সা</td> </tr> <tr> <td>পিনকোড</td> <td>: 781330</td> </tr> </table>					মূল চহৰ/গাওঁ	: গৰুমাৰা	ৱাৰ্ড নং	:	ডাকঘৰ	: শিমলা	পুলিচ থানা	: শিমলা	ব্লক	: জালাহ	ৰাজহ চক্ৰ	: জালাহ	জিলা	: বাক্সা	পিনকোড	: 781330
মূল চহৰ/গাওঁ						: গৰুমাৰা															
ৱাৰ্ড নং						:															
ডাকঘৰ						: শিমলা															
পুলিচ থানা						: শিমলা															
ব্লক						: জালাহ															
ৰাজহ চক্ৰ						: জালাহ															
জিলা	: বাক্সা																				
পিনকোড	: 781330																				
2-কামাৰদৈছা																					
3. ভোটগ্ৰহন কেন্দ্ৰৰ বিৱৰণ																					
ভোটগ্ৰহন কেন্দ্ৰৰ নম্বৰ আৰু নাম :		ভোটগ্ৰহন কেন্দ্ৰৰ প্ৰকাৰ (পুৰুষ/মহিলা/সাধাৰণ)		সাধাৰন																	
42 - ৩৬৬ নং বঙাপানী প্ৰাথমিক বিদ্যালয় (সোঁ শাখা)		খণ্ডৰ অন্তৰ্গত সহায়ক ভোটগ্ৰহন কেন্দ্ৰৰ সংখ্যা :		0																	
ভোটগ্ৰহন কেন্দ্ৰৰ ঠিকনা :																					
৩৬৬ নং বঙাপানী প্ৰাথমিক বিদ্যালয়, কোথালী নং ২, গৰুমাৰা																					
4. ভোটাৰৰ সংখ্যা																					
আৰম্ভনি ক্ৰমিক নং	শেষ ক্ৰমিক নং	মুঠ ভোটাৰ																			
		পুৰুষ	মহিলা	৩য় লিঙ্গ	মুঠ																
1	704	298	342	0	640																

নিৰ্বাচক পঞ্জীয়ন বিষয়াৰ স্বাক্ষৰ



Nazri Naksha

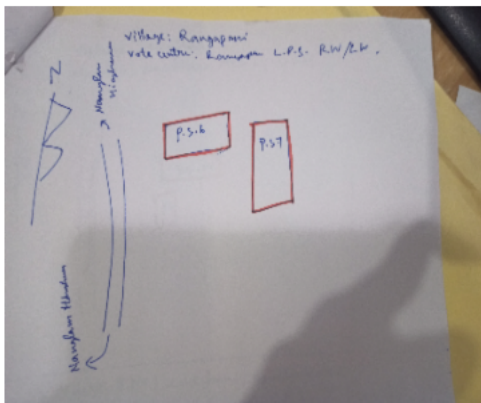

Google Map View



Polling Station Building Front View



ভোটগ্ৰহন কেন্দ্ৰৰ সন্মুখৰ দৃশ্য



Cad View

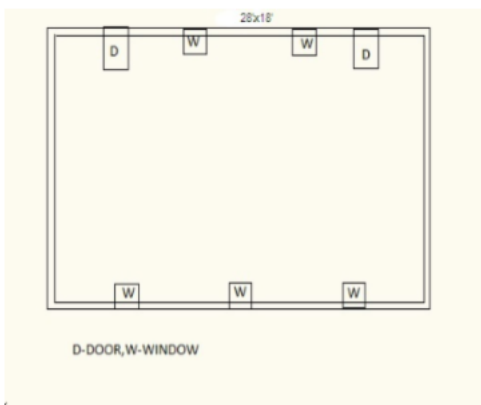

Key MAP View

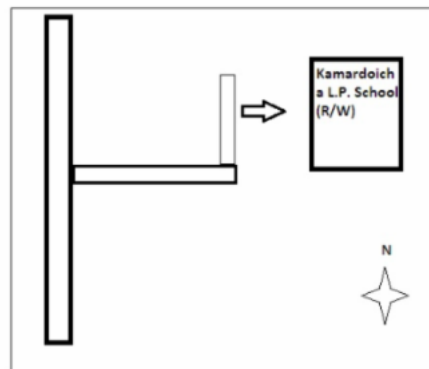



1 নাম : পোনিকা বড়ো পিতাৰ নাম: ৰাজু বড়ো ঘৰ নং : 1 বয়স : 21 লিঙ্গ : মহিলা	CFM7188758 ফটো উপলব্ধ	2 নাম : নাথৰ নাৰ্জাৰী স্বামীৰ নাম: মনেশ্বৰ ঘৰ নং : 8 বয়স : 62 লিঙ্গ : মহিলা	CFM6234691 ফটো উপলব্ধ	3 নাম : চবেন শূৰ্গীয়াৰী পিতাৰ নাম: ছিৰাম ঘৰ নং : 8 বয়স : 69 লিঙ্গ : পুৰুষ	CFM6240488 ফটো উপলব্ধ
4 নাম : বিজুলি শূৰ্গীয়াৰী পিতাৰ নাম: চবেন ঘৰ নং : 8 বয়স : 38 লিঙ্গ : মহিলা	CFM0002441 ফটো উপলব্ধ	5 নাম : তুম্পে বড়ো স্বামীৰ নাম: সঞ্জয় বড়ো ঘৰ নং : 08 বয়স : 32 লিঙ্গ : মহিলা	CFM0105650 ফটো উপলব্ধ	6 নাম : সাবেত্ৰী মুছাহাৰী স্বামীৰ নাম: গিৰিশ ঘৰ নং : 9 বয়স : 73 লিঙ্গ : মহিলা	CFM0002060 ফটো উপলব্ধ
7 নাম : গোজোন খবাম মোসাহাৰি পিতাৰ নাম: গিৰিশ চন্দ্ৰ মোসাহাৰি ঘৰ নং : 9 বয়স : 47 লিঙ্গ : পুৰুষ	CFM0002061 ফটো উপলব্ধ	8 নাম : সোমদোন মুছাহাৰী পিতাৰ নাম: সুনীলাল মুছাহাৰী ঘৰ নং : 10 বয়স : 26 লিঙ্গ : পুৰুষ	CFM0534081 ফটো উপলব্ধ	9 নাম : মংগল মুছাহাৰী পিতাৰ নাম: মহিত ঘৰ নং : 11 বয়স : 39 লিঙ্গ : পুৰুষ	CFM0002071 ফটো উপলব্ধ
10 নাম : অঞ্জীমা বসুমতাৰী স্বামীৰ নাম: ৰাজিব বসুমতাৰী ঘৰ নং : 12 বয়স : 25 লিঙ্গ : মহিলা	CFM0320275 ফটো উপলব্ধ	11 নাম : সৰবেসৰ বসুমতাৰি পিতাৰ নাম: বাসনত বসুমতাৰি ঘৰ নং : 10 বয়স : 52 লিঙ্গ : পুৰুষ	CFM0002082 ফটো উপলব্ধ	S 12 নাম : বনলতা বসুমতাৰী স্বামীৰ নাম: কোমীসন বসুমতাৰী ঘৰ নং : 18 বয়স : 25 লিঙ্গ : মহিলা	CFM0533869 ফটো উপলব্ধ
13 নাম : পূৰ্ণিমা বড়ো স্বামীৰ নাম: চাণ্ডু ঘৰ নং : 18 বয়স : 51 লিঙ্গ : মহিলা	CFM0002446 ফটো উপলব্ধ	14 নাম : মণিকা বড়ো পিতাৰ নাম: চাণ্ডু বড়ো ঘৰ নং : 18 বয়স : 36 লিঙ্গ : মহিলা	CFM0002447 ফটো উপলব্ধ	15 নাম : জোনাথ বসুমতাৰী পিতাৰ নাম: দাল্লা ঘৰ নং : 20 বয়স : 50 লিঙ্গ : পুৰুষ	CFM0002110 ফটো উপলব্ধ
16 নাম : অধ্বলী বসুমতাৰী স্বামীৰ নাম: জোনাথ বসুমতাৰী ঘৰ নং : 20 বয়স : 50 লিঙ্গ : মহিলা	CFM0002111 ফটো উপলব্ধ	17 নাম : ফুলখা বসুমতাৰী পিতাৰ নাম: জোনাথ বসুমতাৰী ঘৰ নং : 20 বয়স : 33 লিঙ্গ : পুৰুষ	CFM0002113 ফটো উপলব্ধ	18 নাম : ভবানন্দ বসুমতাৰী পিতাৰ নাম: জনাথ বসুমতাৰী ঘৰ নং : 20 বয়স : 26 লিঙ্গ : পুৰুষ	CFM0469627 ফটো উপলব্ধ
19 নাম : থলুংগা ওৱাৰী পিতাৰ নাম: উপেন ওৱাৰী ঘৰ নং : 20 বয়স : 31 লিঙ্গ : পুৰুষ	CFM1849305 ফটো উপলব্ধ	20 নাম : জাংগিলা ওৱাৰী পিতাৰ নাম: উপেন ওৱাৰী ঘৰ নং : 20 বয়স : 28 লিঙ্গ : পুৰুষ	CFM0181727 ফটো উপলব্ধ	21 নাম : দিনেশ বসুমতাৰী পিতাৰ নাম: গয়া ঘৰ নং : 28 বয়স : 59 লিঙ্গ : পুৰুষ	CFM0002128 ফটো উপলব্ধ
22 নাম : চম্পাবালা বসুমতাৰী স্বামীৰ নাম: দিনেশ ঘৰ নং : 28 বয়স : 54 লিঙ্গ : মহিলা	CFM0002129 ফটো উপলব্ধ	23 নাম : বাৰগৌম বসুমতাৰী পিতাৰ নাম: দিনেশ বসুমতাৰী ঘৰ নং : পাট বয়স : 33 লিঙ্গ : পুৰুষ	CFM0002130 ফটো উপলব্ধ	24 নাম : শান্তি বৰো স্বামীৰ নাম: জয়দেব বৰো ঘৰ নং : 24 বয়স : 23 লিঙ্গ : মহিলা	UUI0046375 ফটো উপলব্ধ
E 25 নাম : গীতা বসুমতাৰী স্বামীৰ নাম: ধনেশ্বৰ ঘৰ নং : 25 বয়স : 68 লিঙ্গ : মহিলা	CFM0002131 ফটো উপলব্ধ	26 নাম : মদন বসুমতাৰী পিতাৰ নাম: ধনেশ্বৰ ঘৰ নং : 25 বয়স : 59 লিঙ্গ : পুৰুষ	CFM6235730 ফটো উপলব্ধ	E 27 নাম : ডিব্বে বসুমতাৰী পিতাৰ নাম: ধনেশ্বৰ ঘৰ নং : 25 বয়স : 54 লিঙ্গ : পুৰুষ	CFM0002132 ফটো উপলব্ধ
28 নাম : হেমচন্দ্ৰ বসুমতাৰী পিতাৰ নাম: ধনেশ্বৰ ঘৰ নং : 25 বয়স : 52 লিঙ্গ : পুৰুষ	CFM0002133 ফটো উপলব্ধ	29 নাম : প্ৰেমা বসুমতাৰী পিতাৰ নাম: ধনেশ্বৰ ঘৰ নং : 25 বয়স : 50 লিঙ্গ : পুৰুষ	CFM0002134 ফটো উপলব্ধ	30 নাম : উমে বসুমতাৰী স্বামীৰ নাম: হেমচন্দ্ৰ ঘৰ নং : 25 বয়স : 49 লিঙ্গ : মহিলা	CFM0002135 ফটো উপলব্ধ



31 নাম : জীবেশ্বৰ বসুমতাৰী পিতাৰ নাম: ধনেশ্বৰ বসুমতাৰী ঘৰ নং : ২৫ বয়স : 49 লিঙ্গ : পুৰুষ	CFM0002136 ফটো উপলব্ধ	32 নাম : মেনো বসুমতাৰী স্বামীৰ নাম: প্ৰেমা বসুমতাৰী ঘৰ নং : ২৫ বয়স : 48 লিঙ্গ : মহিলা	CFM0002137 ফটো উপলব্ধ	33 নাম : খনশ্ৰী বসুমতাৰী স্বামীৰ নাম: মৰ্দন বসুমতাৰী ঘৰ নং : ২৫ বয়স : 48 লিঙ্গ : মহিলা	CFM0002138 ফটো উপলব্ধ
34 নাম : দিপেন বসুমতাৰী পিতাৰ নাম: ধনেশ্বৰ ঘৰ নং : ২৫ বয়স : 42 লিঙ্গ : পুৰুষ	CFM6235729 ফটো উপলব্ধ	35 নাম : জনাকী বসুমতাৰী স্বামীৰ নাম: দেপেন বসুমতাৰী ঘৰ নং : ২৫ বয়স : 28 লিঙ্গ : মহিলা	CFM0105684 ফটো উপলব্ধ	36 নাম : দৈথন বসুমতাৰী পিতাৰ নাম: মৰ্দন বসুমতাৰী ঘৰ নং : ২৫ বয়স : 26 লিঙ্গ : পুৰুষ	CFM0235580 ফটো উপলব্ধ
37 নাম : মুন বসুমতাৰী পিতাৰ নাম: মৰ্দন বসুমতাৰী ঘৰ নং : 25 বয়স : 25 লিঙ্গ : পুৰুষ	CFM0515742 ফটো উপলব্ধ	38 নাম : ফৰঠাথ বসুমতাৰী পিতাৰ নাম: হেমচন্দ্ৰ বসুমতাৰী ঘৰ নং : 25 বয়স : 23 লিঙ্গ : পুৰুষ	CFM7176639 ফটো উপলব্ধ	39 নাম : অমিলা বসুমতাৰী স্বামীৰ নাম: বীৰেন্দ্ৰ ঘৰ নং : ২৫ বয়স : 60 লিঙ্গ : মহিলা	CFM0002141 ফটো উপলব্ধ
40 নাম : বিৰেন্দ্ৰ বসুমতাৰী পিতাৰ নাম: তাৰিণী ঘৰ নং : ২৬ বয়স : 43 লিঙ্গ : পুৰুষ	CFM6235810 ফটো উপলব্ধ	41 নাম : মুন ব্ৰহ্ম স্বামীৰ নাম: বতন বসুমতাৰী ঘৰ নং : ২৬ বয়স : 36 লিঙ্গ : মহিলা	CFM0186718 ফটো উপলব্ধ	42 নাম : বতন বসুমতাৰী পিতাৰ নাম: বীৰেন্দ্ৰ ঘৰ নং : ২৬ বয়স : 35 লিঙ্গ : পুৰুষ	CFM0002142 ফটো উপলব্ধ
43 নাম : বহিলা বসুমতাৰী স্বামীৰ নাম: সুৰেন ঘৰ নং : ২৭ বয়স : 54 লিঙ্গ : মহিলা	CFM0002144 ফটো উপলব্ধ	44 নাম : বিজিত বসুমতাৰী পিতাৰ নাম: সুৰেন বসুমতাৰী ঘৰ নং : ২৭ বয়স : 30 লিঙ্গ : পুৰুষ	CFM0070789 ফটো উপলব্ধ	45 নাম : কণিকা বসুমতাৰী পিতাৰ নাম: সুৰেন বসুমতাৰী ঘৰ নং : ২৭ বয়স : 26 লিঙ্গ : মহিলা	CFM0235424 ফটো উপলব্ধ
# 46 নাম : বিমল বড়ো স্বামীৰ নাম: বিমল ঘৰ নং : ২৮ বয়স : 45 লিঙ্গ : মহিলা	CFM0002148 ফটো উপলব্ধ	47 নাম : বিহীমা বড়ো পিতাৰ নাম: বিমল বড়ো ঘৰ নং : ২৮ বয়স : 29 লিঙ্গ : পুৰুষ	CFM0105734 ফটো উপলব্ধ	48 নাম : অবলা বসুমতাৰী স্বামীৰ নাম: গালিৰ ঘৰ নং : ২৯ বয়স : 69 লিঙ্গ : মহিলা	CFM0002150 ফটো উপলব্ধ
49 নাম : ববিন্দ্ৰ বসুমতাৰী পিতাৰ নাম: কৃষ্ণকান্ত বসুমতাৰী ঘৰ নং : ২৯ বয়স : 41 লিঙ্গ : পুৰুষ	CFM6242268 ফটো উপলব্ধ	50 নাম : মাইবাৰি বসুমতাৰী স্বামীৰ নাম: ববিন্দ্ৰ বসুমতাৰী ঘৰ নং : ২৯ বয়স : 39 লিঙ্গ : মহিলা	CFM0002151 ফটো উপলব্ধ	51 নাম : আলাইশ্ৰী গয়াৰী পিতাৰ নাম: বমেশ গয়াৰী ঘৰ নং : 30 বয়স : 66 লিঙ্গ : মহিলা	UUI0070771 ফটো উপলব্ধ
52 নাম : কিৰোট বসুমতাৰী পিতাৰ নাম: তেফ্ৰে ঘৰ নং : ৩০ বয়স : 62 লিঙ্গ : পুৰুষ	CFM0002152 ফটো উপলব্ধ	53 নাম : আন্দলী বসুমতাৰী স্বামীৰ নাম: কিৰোট ঘৰ নং : ৩০ বয়স : 53 লিঙ্গ : মহিলা	CFM0002153 ফটো উপলব্ধ	54 নাম : সুমিত্ৰা বসুমতাৰী পিতাৰ নাম: কিৰোট ঘৰ নং : ৩০ বয়স : 38 লিঙ্গ : মহিলা	CFM0002154 ফটো উপলব্ধ
55 নাম : সৌদামশ্ৰী বসুমতাৰী পিতাৰ নাম: কিৰোট বসুমতাৰী ঘৰ নং : ৩০ বয়স : 32 লিঙ্গ : মহিলা	CFM0106815 ফটো উপলব্ধ	56 নাম : দৈজী বসুমতাৰী স্বামীৰ নাম: বনেন ঘৰ নং : ৩১ বয়স : 46 লিঙ্গ : মহিলা	CFM0002156 ফটো উপলব্ধ	57 নাম : চেম বসুমতাৰী পিতাৰ নাম: বনেন বসুমতাৰী ঘৰ নং : ৩১ বয়স : 28 লিঙ্গ : পুৰুষ	CFM0079509 ফটো উপলব্ধ
58 নাম : গেনা বসুমতাৰী পিতাৰ নাম: দেবেন ঘৰ নং : ৩২ বয়স : 54 লিঙ্গ : পুৰুষ	CFM0002157 ফটো উপলব্ধ	59 নাম : মাখলী বসুমতাৰী স্বামীৰ নাম: ফুলেন ঘৰ নং : ৩২ বয়স : 37 লিঙ্গ : মহিলা	CFM0002158 ফটো উপলব্ধ	60 নাম : জীসৌৰাং বসুমতাৰী পিতাৰ নাম: গেনা বড়ো ঘৰ নং : ৩২ বয়স : 31 লিঙ্গ : পুৰুষ	CFM0080689 ফটো উপলব্ধ



61 নাম : ইমানয়েল বাসুমতাৰী পিতাৰ নাম: গেনা বাসুমতাৰী ঘৰ নং : ৩২ বয়স : 30 লিঙ্গ : পুৰুষ	CFM1849327 ফটো উপলব্ধ	S 62 নাম : সানসমৈ বাসুমতাৰী পিতাৰ নাম: গেনা বিডো ঘৰ নং : ৩২ বয়স : 26 লিঙ্গ : মহিলা	CFM0235283 ফটো উপলব্ধ	63 নাম : সানসমৈ পিতাৰ নাম: গেনা বাসুমতাৰী ঘৰ নং : ৩২ বয়স : 26 লিঙ্গ : মহিলা	CFM0483412 ফটো উপলব্ধ
64 নাম : দিনা বাসুমতাৰী পিতাৰ নাম: গেনা বাসুমতাৰী ঘৰ নং : ৩২ বয়স : 26 লিঙ্গ : মহিলা	CFM0483552 ফটো উপলব্ধ	65 নাম : ছোনে বাসুমতাৰী স্বামীৰ নাম: খোঁফাৰ ঘৰ নং : ৩৩ বয়স : 64 লিঙ্গ : মহিলা	CFM0002159 ফটো উপলব্ধ	66 নাম : বিমল বাসুমতাৰী পিতাৰ নাম: খোঁফাৰ বাসুমতাৰী ঘৰ নং : ৩৩ বয়স : 42 লিঙ্গ : পুৰুষ	CFM0002160 ফটো উপলব্ধ
67 নাম : গীতা বাসুমতাৰী স্বামীৰ নাম: বিমল ঘৰ নং : ৩৩ বয়স : 34 লিঙ্গ : মহিলা	CFM0002161 ফটো উপলব্ধ	68 নাম : বিদ্যাধৰ বাসুমতাৰী পিতাৰ নাম: ধৰণিধৰ বাসুমতাৰী ঘৰ নং : ৩৪ বয়স : 46 লিঙ্গ : পুৰুষ	CFM0002162 ফটো উপলব্ধ	69 নাম : হেমলতা বাসুমতাৰী স্বামীৰ নাম: বিদ্যাধৰ বাসুমতাৰী ঘৰ নং : ৩৪ বয়স : 44 লিঙ্গ : মহিলা	CFM0002163 ফটো উপলব্ধ
S 70 নাম : মৌচুমী বাসুমতাৰী পিতাৰ নাম: বিদ্যাধৰ বাসুমতাৰী ঘৰ নং : ৩৪ বয়স : 33 লিঙ্গ : মহিলা	CFM0002164 ফটো উপলব্ধ	71 নাম : ব্ৰিংকু বামচিয়াৰী স্বামীৰ নাম: জেনিজেৰ বাসুমতাৰী ঘৰ নং : 34 বয়স : 31 লিঙ্গ : মহিলা	UUI0148478 ফটো উপলব্ধ	72 নাম : জেনিজিউ বাসুমতাৰী পিতাৰ নাম: বিদ্যাধৰ বাসুমতাৰী ঘৰ নং : ৩৪ বয়স : 28 লিঙ্গ : পুৰুষ	CFM0106641 ফটো উপলব্ধ
73 নাম : ফাদাং বড়ো পিতাৰ নাম: মহেন্দ্ৰ বড়ো ঘৰ নং : ৩৫ বয়স : 55 লিঙ্গ : পুৰুষ	CFM0002166 ফটো উপলব্ধ	74 নাম : শুকুৰ বড়ো পিতাৰ নাম: মহিন্দ্ৰ ঘৰ নং : ৩৫ বয়স : 50 লিঙ্গ : পুৰুষ	CFM0002167 ফটো উপলব্ধ	75 নাম : বুদ্ধিৰাম বড়ো পিতাৰ নাম: মহেন্দ্ৰ বড়ো ঘৰ নং : ৩৫ বয়স : 50 লিঙ্গ : পুৰুষ	CFM0002168 ফটো উপলব্ধ
76 নাম : মঞ্জু বড়ো স্বামীৰ নাম: ফাদাং ঘৰ নং : ৩৫ বয়স : 48 লিঙ্গ : মহিলা	CFM0002169 ফটো উপলব্ধ	77 নাম : খানেন বড়ো পিতাৰ নাম: মহেন্দ্ৰ বড়ো ঘৰ নং : ৩৫ বয়স : 43 লিঙ্গ : পুৰুষ	CFM6242360 ফটো উপলব্ধ	78 নাম : উজ্জলা বড়ো পিতাৰ নাম: বুদ্ধিৰাম বড়ো ঘৰ নং : ৩৫ বয়স : 42 লিঙ্গ : মহিলা	CFM6241845 ফটো উপলব্ধ
79 নাম : নিৰোদা বাসুমতাৰী স্বামীৰ নাম: খনিৰ বড়ো ঘৰ নং : ৩৫ বয়স : 39 লিঙ্গ : মহিলা	CFM0084277 ফটো উপলব্ধ	#2 80 নাম : বিচিত বড়ো পিতাৰ নাম: মহিন্দ্ৰ ঘৰ নং : ৩৫ বয়স : 37 লিঙ্গ : পুৰুষ	CFM6242371 ফটো উপলব্ধ	81 নাম : কনিকা বড়ো স্বামীৰ নাম: শুকুৰ ঘৰ নং : ৩৫ বয়স : 34 লিঙ্গ : মহিলা	CFM6236197 ফটো উপলব্ধ
82 নাম : জয়শ্ৰী বড়ো পিতাৰ নাম: ফাদাং বড়ো ঘৰ নং : ৩৫ বয়স : 27 লিঙ্গ : মহিলা	CFM0235390 ফটো উপলব্ধ	83 নাম : বিৰসৌন বড়ো পিতাৰ নাম: ফাদাং বড়ো ঘৰ নং : ৩৫ বয়স : 26 লিঙ্গ : পুৰুষ	CFM0235242 ফটো উপলব্ধ	84 নাম : দীপিকা বড়ো স্বামীৰ নাম: বিচিত বড়ো ঘৰ নং : 35 বয়স : 26 লিঙ্গ : মহিলা	CFM1183466 ফটো উপলব্ধ
85 নাম : হিমণি বড়ো পিতাৰ নাম: ফাদাং বড়ো ঘৰ নং : 35 বয়স : 22 লিঙ্গ : মহিলা	CFM1251594 ফটো উপলব্ধ	86 নাম : চিলখী দৈমাৰী স্বামীৰ নাম: লালমোহন দৈমাৰী ঘৰ নং : ৩৬ বয়স : 40 লিঙ্গ : মহিলা	CFM0002174 ফটো উপলব্ধ	87 নাম : সৌমাউছাৰ দৈমাৰী পিতাৰ নাম: খগেশ্বৰ দৈমাৰী ঘৰ নং : ৩৬ বয়স : 34 লিঙ্গ : পুৰুষ	CFM0002175 ফটো উপলব্ধ
88 নাম : বিজীংছাৰ দৈমাৰী পিতাৰ নাম: খগেশ্বৰ দৈমাৰী ঘৰ নং : ৩৬ বয়স : 30 লিঙ্গ : পুৰুষ	CFM1849361 ফটো উপলব্ধ	89 নাম : চংখা গাঁৰা দৈমাৰী পিতাৰ নাম: খগেশ্বৰ দৈমাৰী ঘৰ নং : ৩৬ বয়স : 29 লিঙ্গ : পুৰুষ	CFM0106955 ফটো উপলব্ধ	90 নাম : অজিত বাসুমতাৰী পিতাৰ নাম: গহীন ঘৰ নং : ৩৭ বয়স : 47 লিঙ্গ : পুৰুষ	CFM6236277 ফটো উপলব্ধ



91 নাম : মাধবী বসুমতাৰী স্বামীৰ নাম: অজিত বসুমতাৰী ঘৰ নং : ৩৭ বয়স : 39 লিঙ্গ : মহিলা	CFM0002177 ফটো উপলব্ধ	92 নাম : খৰথা বসুমতাৰী পিতাৰ নাম: গেল্লা ঘৰ নং : ৩৮ বয়স : 74 লিঙ্গ : পুৰুষ	CFM0002178 ফটো উপলব্ধ	93 নাম : ছিৱা বসুমতাৰী স্বামীৰ নাম: সৌমলা বসুমতাৰী ঘৰ নং : ৩৮ বয়স : 37 লিঙ্গ : মহিলা	CFM6242188 ফটো উপলব্ধ
94 নাম : ৰুপনাল বসুমতাৰী পিতাৰ নাম: খৰ্গেন ঘৰ নং : ৩৯ বয়স : 64 লিঙ্গ : পুৰুষ	CFM0002181 ফটো উপলব্ধ	95 নাম : বেচৰী বসুমতাৰী স্বামীৰ নাম: ৰুপনাল ঘৰ নং : ৩৯ বয়স : 62 লিঙ্গ : মহিলা	CFM0002182 ফটো উপলব্ধ	96 নাম : দিপেন বসুমতাৰী পিতাৰ নাম: ৰুপনাল বসুমতাৰী ঘৰ নং : ৩৯ বয়স : 43 লিঙ্গ : পুৰুষ	CFM0002183 ফটো উপলব্ধ
97 নাম : ফুলশ্ৰী বসুমতাৰী স্বামীৰ নাম: দ্বিপেন ঘৰ নং : ৩৯ বয়স : 34 লিঙ্গ : মহিলা	CFM0002184 ফটো উপলব্ধ	98 নাম : গুনেশ্বৰ বসুমতাৰী পিতাৰ নাম: ফুতিৰাম ঘৰ নং : ৪০ বয়স : 72 লিঙ্গ : পুৰুষ	CFM6236391 ফটো উপলব্ধ	99 নাম : জোনাকী বসুমতাৰী স্বামীৰ নাম: গুনেশ্বৰ ঘৰ নং : ৪০ বয়স : 63 লিঙ্গ : মহিলা	CFM6236404 ফটো উপলব্ধ
E 100 নাম : সোমখোৰ বসুমতাৰী পিতাৰ নাম: গুনেশ্বৰ বসুমতাৰী ঘৰ নং : ৪০ বয়স : 35 লিঙ্গ : পুৰুষ	CFM6242326 ফটো উপলব্ধ	101 নাম : গাওদাং বসুমতাৰী স্বামীৰ নাম: সোমখোৰ বসুমতাৰী ঘৰ নং : ৪০ বয়স : 31 লিঙ্গ : মহিলা	CFM0105775 ফটো উপলব্ধ	102 নাম : জগেশ বসুমতাৰী পিতাৰ নাম: তৰুন ঘৰ নং : ৪১ বয়স : 41 লিঙ্গ : পুৰুষ	CFM6236460 ফটো উপলব্ধ
103 নাম : ধনীৰাম ওৱাৰী পিতাৰ নাম: খেবগংগ ওৱাৰী ঘৰ নং : 43 বয়স : 25 লিঙ্গ : পুৰুষ	CFM0422246 ফটো উপলব্ধ	104 নাম : বিনোদ কুমাৰ ব্ৰহ্ম পিতাৰ নাম: জামিনী ঘৰ নং : 44 বয়স : 60 লিঙ্গ : পুৰুষ	CFM0002187 ফটো উপলব্ধ	105 নাম : ভাৰতী ব্ৰহ্ম স্বামীৰ নাম: বিনোদ ঘৰ নং : 44 বয়স : 56 লিঙ্গ : মহিলা	CFM0002189 ফটো উপলব্ধ
106 নাম : অজেন ব্ৰহ্ম পিতাৰ নাম: জামিনী ঘৰ নং : ৪৪ বয়স : 50 লিঙ্গ : পুৰুষ	CFM0002190 ফটো উপলব্ধ	107 নাম : লিলীমাঈ দৈমাৰী পিতাৰ নাম: জাদু নাথ দৈমাৰী ঘৰ নং : ৪৪ বয়স : 47 লিঙ্গ : মহিলা	CFM0002191 ফটো উপলব্ধ	108 নাম : শামলি ব্ৰহ্ম স্বামীৰ নাম: অজেন ব্ৰহ্ম ঘৰ নং : ৪৪ বয়স : 44 লিঙ্গ : মহিলা	CFM0002192 ফটো উপলব্ধ
109 নাম : নিজেীমশ্ৰী ব্ৰহ্ম পিতাৰ নাম: বিনোদ ঘৰ নং : ৪৪ বয়স : 36 লিঙ্গ : মহিলা	CFM0002193 ফটো উপলব্ধ	110 নাম : কীৰত ব্ৰহ্ম পিতাৰ নাম: বিনোদ কুমাৰ ব্ৰহ্ম ঘৰ নং : 44 বয়স : 35 লিঙ্গ : পুৰুষ	CFM0002194 ফটো উপলব্ধ	111 নাম : জীংছুমা ব্ৰহ্ম পিতাৰ নাম: বিনোদ কুমাৰ ব্ৰহ্ম ঘৰ নং : ৪৪ বয়স : 30 লিঙ্গ : পুৰুষ	CFM0104794 ফটো উপলব্ধ
112 নাম : ৰহিলা বসুমতাৰী স্বামীৰ নাম: বিনোদ ঘৰ নং : ৪৬ বয়স : 60 লিঙ্গ : মহিলা	CFM0002197 ফটো উপলব্ধ	E 113 নাম : থাণেশ্বৰী বসুমতাৰী স্বামীৰ নাম: বিনোদ ঘৰ নং : ৪৬ বয়স : 60 লিঙ্গ : মহিলা	CFM0002195 ফটো উপলব্ধ	114 নাম : ধৰিত্ৰী বসুমতাৰী স্বামীৰ নাম: বিনোদ ঘৰ নং : ৪৬ বয়স : 58 লিঙ্গ : মহিলা	CFM6236619 ফটো উপলব্ধ
115 নাম : মিথুন বসুমতাৰী পিতাৰ নাম: বিনোদ ঘৰ নং : ৪৬ বয়স : 42 লিঙ্গ : পুৰুষ	CFM0002198 ফটো উপলব্ধ	116 নাম : গচাখী বসুমতাৰী স্বামীৰ নাম: ৰাতুল বসুমতাৰী ঘৰ নং : ৪৬ বয়স : 41 লিঙ্গ : মহিলা	CFM6242111 ফটো উপলব্ধ	117 নাম : মোজোমসাব বসুমতাৰী পিতাৰ নাম: বিনোদ ঘৰ নং : ৪৬ বয়স : 41 লিঙ্গ : পুৰুষ	CFM0002200 ফটো উপলব্ধ
118 নাম : ৰাতুল বসুমতাৰী পিতাৰ নাম: বিনোদ বসুমতাৰী ঘৰ নং : ৪৬ বয়স : 39 লিঙ্গ : পুৰুষ	CFM0002199 ফটো উপলব্ধ	119 নাম : সাগৰ বসুমতাৰী পিতাৰ নাম: বিনোদ বসুমতাৰী ঘৰ নং : ৪৬ বয়স : 38 লিঙ্গ : পুৰুষ	CFM0002201 ফটো উপলব্ধ	120 নাম : ৰঞ্জীলা মহাহাৰী স্বামীৰ নাম: সাগৰ বসুমতাৰী ঘৰ নং : ৪৬ বয়স : 35 লিঙ্গ : মহিলা	CFM6242155 ফটো উপলব্ধ



121	CFM6242304	ফটো উপলব্ধ	নাম : ৰিংসাৰ বসুমতাৰী পিতাৰ নাম: বিনোদ বসুমতাৰী ঘৰ নং : 86 বয়স : 32 লিঙ্গ : পুৰুষ
122	CFM0002202	ফটো উপলব্ধ	নাম : ৰানি বসুমতাৰী স্বামীৰ নাম: গৌলক ঘৰ নং : 89 বয়স : 68 লিঙ্গ : মহিলা
123	CFM0002204	ফটো উপলব্ধ	নাম : চন্দ্ৰ কান্ত বসুমতাৰী পিতাৰ নাম: হোৰিন্দ্ৰ বসুমতাৰী ঘৰ নং : 89 বয়স : 56 লিঙ্গ : পুৰুষ
124	CFM0002207	ফটো উপলব্ধ	নাম : নিলিমা ওৱাৰী স্বামীৰ নাম: চন্দ্ৰ কান্ত বসুমতাৰী ঘৰ নং : 89 বয়স : 55 লিঙ্গ : মহিলা
125	CFM0002203	ফটো উপলব্ধ	নাম : বেসেন বসুমতাৰী পিতাৰ নাম: গৌলক ঘৰ নং : 89 বয়স : 50 লিঙ্গ : পুৰুষ
126	CFM6236697	ফটো উপলব্ধ	নাম : মৌনথায় বসুমতাৰী পিতাৰ নাম: গৌলক ঘৰ নং : 89 বয়স : 48 লিঙ্গ : পুৰুষ
127	CFM0002205	ফটো উপলব্ধ	নাম : ফুলেন্দ্ৰ বসুমতাৰী পিতাৰ নাম: গলক বসুমতাৰী ঘৰ নং : 89 বয়স : 45 লিঙ্গ : পুৰুষ
128	CFM0002206	ফটো উপলব্ধ	নাম : সন্স্বয়ী বড়ো স্বামীৰ নাম: বৰংগা বড়ো ঘৰ নং : 89 বয়স : 44 লিঙ্গ : মহিলা
129	CFM6242199	ফটো উপলব্ধ	নাম : সুদেম বসুমতাৰী পিতাৰ নাম: কিৰোদা বসুমতাৰী ঘৰ নং : 89 বয়স : 43 লিঙ্গ : মহিলা
130	CFM6242291	ফটো উপলব্ধ	নাম : বৰংগা বড়ো পিতাৰ নাম: মলিদ্ বড়ো ঘৰ নং : 89 বয়স : 42 লিঙ্গ : পুৰুষ
131	CFM0002209	ফটো উপলব্ধ	নাম : অন্দে বসুমতাৰী স্বামীৰ নাম: বেচেন ঘৰ নং : 89 বয়স : 40 লিঙ্গ : মহিলা
132	CFM0002210	ফটো উপলব্ধ	নাম : সুইলেন বসুমতাৰী পিতাৰ নাম: গৌলক ঘৰ নং : 89 বয়স : 40 লিঙ্গ : মহিলা
133	CFM6236700	ফটো উপলব্ধ	নাম : অঞ্জিমা বসুমতাৰী স্বামীৰ নাম: মৌনথায় বসুমতাৰী ঘৰ নং : 89 বয়স : 40 লিঙ্গ : মহিলা
134	CFM0002211	ফটো উপলব্ধ	নাম : ৰাজীৱ বসুমতাৰী পিতাৰ নাম: হোৰিন্দ্ৰ ঘৰ নং : 89 বয়স : 37 লিঙ্গ : পুৰুষ
135	CFM6242224	ফটো উপলব্ধ	নাম : ৰাইমালি নাৰ্জাৰী স্বামীৰ নাম: ফুলেন্দ্ৰ বসুমতাৰী ঘৰ নং : 89 বয়স : 33 লিঙ্গ : মহিলা
136	UUI0088062	ফটো উপলব্ধ	নাম : গশী বসুমতাৰী স্বামীৰ নাম: ৰাজীৱ বসুমতাৰী ঘৰ নং : 47 বয়স : 30 লিঙ্গ : মহিলা
137	UUI0034900	ফটো উপলব্ধ	নাম : জাফঙ্গসৰ বসুমতাৰী পিতাৰ নাম: স্মৃষ্টি বসুমতাৰী ঘৰ নং : 47 বয়স : 21 লিঙ্গ : পুৰুষ
138	UUI0125740	ফটো উপলব্ধ	নাম : তনজা বড়ো পিতাৰ নাম: বোৰোঙ্গা বড়ো ঘৰ নং : 47 বয়স : 19 লিঙ্গ : মহিলা
139	CFM0002212	ফটো উপলব্ধ	নাম : চপোন বসুমতাৰী পিতাৰ নাম: ৰাজেন বসুমতাৰী ঘৰ নং : 89 বয়স : 42 লিঙ্গ : পুৰুষ
140	CFM1849565	ফটো উপলব্ধ	নাম : সবিতা বসুমতাৰী স্বামীৰ নাম: চপোন বসুমতাৰী ঘৰ নং : 89 বয়স : 32 লিঙ্গ : মহিলা
141	CFM0002213	ফটো উপলব্ধ	নাম : Assam ASSAM পিতাৰ নাম: বাবু ঘৰ নং : 50 বয়স : 66 লিঙ্গ : মহিলা
142	CFM0002214	ফটো উপলব্ধ	নাম : জগদীশ নাৰ্জাৰী পিতাৰ নাম: বাবু ঘৰ নং : 50 বয়স : 64 লিঙ্গ : পুৰুষ
143	CFM0002215	ফটো উপলব্ধ	নাম : দোলখী নাৰ্জাৰী স্বামীৰ নাম: ললিত ঘৰ নং : 50 বয়স : 64 লিঙ্গ : মহিলা
# 144	CFM6236857	ফটো উপলব্ধ	নাম : গাউব্ৰেং নাৰ্জাৰী স্বামীৰ নাম: জগদীশ ঘৰ নং : 50 বয়স : 59 লিঙ্গ : মহিলা
S 145	CFM0002216	ফটো উপলব্ধ	নাম : ৰীতা নাৰ্জাৰী পিতাৰ নাম: ললিত ঘৰ নং : 50 বয়স : 42 লিঙ্গ : মহিলা
146	CFM0002218	ফটো উপলব্ধ	নাম : ফুনে নাৰ্জাৰী স্বামীৰ নাম: গবিন ঘৰ নং : 51 বয়স : 72 লিঙ্গ : মহিলা
# 147	CFM0002219	ফটো উপলব্ধ	নাম : কুম্ফা নাৰ্জাৰী পিতাৰ নাম: গোবিন নাৰ্জাৰী ঘৰ নং : 51 বয়স : 45 লিঙ্গ : পুৰুষ
148	CFM0002220	ফটো উপলব্ধ	নাম : মেঘনাথ নাৰ্জাৰী পিতাৰ নাম: গোবিন ঘৰ নং : 51 বয়স : 43 লিঙ্গ : পুৰুষ
149	CFM0002221	ফটো উপলব্ধ	নাম : বিলাস্বৰ নাৰ্জাৰী পিতাৰ নাম: গবিন্দ নাৰ্জাৰী ঘৰ নং : 51 বয়স : 42 লিঙ্গ : পুৰুষ
150	CFM0002222	ফটো উপলব্ধ	নাম : বুলে নাৰ্জাৰী স্বামীৰ নাম: বিলাস্বৰ ঘৰ নং : 51 বয়স : 41 লিঙ্গ : মহিলা



151 নাম : চাহা নাৰ্জাৰী স্বামীৰ নাম: কুম্ফ নাৰ্জাৰী ঘৰ নং : ৫১ বয়স : 40 লিঙ্গ : মহিলা	CFM6236926 ফটো উপলব্ধ	152 নাম : মিথিসাৰ নাৰ্জাৰী পিতাৰ নাম: বিলাস্বৰ নাৰ্জাৰী ঘৰ নং : 51 বয়স : 22 লিঙ্গ : পুৰুষ	CFM1252089 ফটো উপলব্ধ	153 নাম : প্ৰকাশ নাৰ্জাৰী পিতাৰ নাম: কুম্ফা নাৰ্জাৰী ঘৰ নং : 51 বয়স : 20 লিঙ্গ : পুৰুষ	UUI0082669 ফটো উপলব্ধ
154 নাম : বেছৰী নাৰ্জাৰী স্বামীৰ নাম: লালমোহন নাৰ্জাৰী ঘৰ নং : ৫২ বয়স : 47 লিঙ্গ : মহিলা	CFM0002223 ফটো উপলব্ধ	E 155 নাম : খৌৰৌম নাৰ্জাৰী পিতাৰ নাম: লামন নাৰ্জাৰী ঘৰ নং : ৫২ বয়স : 26 লিঙ্গ : পুৰুষ	CFM0235531 ফটো উপলব্ধ	156 নাম : বিনা নাৰ্জাৰী মাতৃৰ নাম: বেচাৰী নাৰ্জাৰী ঘৰ নং : 52 বয়স : 26 লিঙ্গ : মহিলা	CFM0443804 ফটো উপলব্ধ
157 নাম : চনাই নাৰ্জাৰী পিতাৰ নাম: কোম্ফা নাৰ্জাৰী ঘৰ নং : 52 বয়স : 22 লিঙ্গ : মহিলা	CFM1252006 ফটো উপলব্ধ	E 158 নাম : নবীন বসুমতাৰী পিতাৰ নাম: যৌপেন ঘৰ নং : ৫৩ বয়স : 67 লিঙ্গ : পুৰুষ	CFM0002224 ফটো উপলব্ধ	159 নাম : খুংগ্ৰা বসুমতাৰী পিতাৰ নাম: জগেন্দ্ৰ কুমাৰ বসুমতাৰী ঘৰ নং : ৫৩ বয়স : 64 লিঙ্গ : পুৰুষ	CFM0002226 ফটো উপলব্ধ
160 নাম : বমে বসুমতাৰী স্বামীৰ নাম: নবীন ঘৰ নং : ৫৩ বয়স : 57 লিঙ্গ : মহিলা	CFM0002225 ফটো উপলব্ধ	161 নাম : জবিতা বসুমতাৰী স্বামীৰ নাম: খুংগ্ৰী বসুমতাৰী ঘৰ নং : ৫৩ বয়স : 50 লিঙ্গ : মহিলা	CFM0002227 ফটো উপলব্ধ	162 নাম : বিংখাং বসুমতাৰী পিতাৰ নাম: খুংগ্ৰী বসুমতাৰী ঘৰ নং : ৫৩ বয়স : 28 লিঙ্গ : পুৰুষ	CFM0104851 ফটো উপলব্ধ
163 নাম : নিভা বসুমতাৰী পিতাৰ নাম: খুংগ্ৰা বসুমতাৰী ঘৰ নং : ৫৩ বয়স : 28 লিঙ্গ : মহিলা	CFM0104893 ফটো উপলব্ধ	164 নাম : দেৰহাসাত বসুমতাৰী পিতাৰ নাম: নবীন বসুমতাৰী ঘৰ নং : ৫৩ বয়স : 27 লিঙ্গ : পুৰুষ	CFM0105114 ফটো উপলব্ধ	165 নাম : নিহাৰীকা বসুমতাৰী পিতাৰ নাম: খুংগ্ৰা বসুমতাৰী ঘৰ নং : ৫৩ বয়স : 26 লিঙ্গ : মহিলা	CFM0475012 ফটো উপলব্ধ
166 নাম : অক্ৰন গয়াৰী পিতাৰ নাম: বেবাং ঘৰ নং : ৫৪ বয়স : 49 লিঙ্গ : পুৰুষ	CFM0002229 ফটো উপলব্ধ	167 নাম : আছিনী গয়াৰী পিতাৰ নাম: বেবাং ঘৰ নং : ৫৪ বয়স : 46 লিঙ্গ : মহিলা	CFM0002230 ফটো উপলব্ধ	168 নাম : জবা গয়াৰী স্বামীৰ নাম: আক্ৰন গয়াৰী ঘৰ নং : ৫৪ বয়স : 38 লিঙ্গ : মহিলা	CFM0002231 ফটো উপলব্ধ
169 নাম : প্ৰশান্ত গয়াৰী পিতাৰ নাম: আক্ৰন গয়াৰী ঘৰ নং : 54 বয়স : 20 লিঙ্গ : পুৰুষ	UUI0004697 ফটো উপলব্ধ	170 নাম : বমনী বসুমতাৰী স্বামীৰ নাম: ছিৰলাল বসুমতাৰী ঘৰ নং : ৫৫ বয়স : 52 লিঙ্গ : মহিলা	CFM0002232 ফটো উপলব্ধ	171 নাম : বীতেন বসুমতাৰী পিতাৰ নাম: ছিৰলাল বসুমতাৰী ঘৰ নং : ৫৫ বয়স : 37 লিঙ্গ : পুৰুষ	CFM0002233 ফটো উপলব্ধ
172 নাম : বুবি বসুমতাৰী পিতাৰ নাম: উৰং ঘৰ নং : ৫৬ বয়স : 54 লিঙ্গ : পুৰুষ	CFM0002234 ফটো উপলব্ধ	173 নাম : আদৰী বসুমতাৰী স্বামীৰ নাম: বুবি বসুমতাৰী ঘৰ নং : ৫৬ বয়স : 48 লিঙ্গ : মহিলা	CFM6237123 ফটো উপলব্ধ	174 নাম : সাদৰী বসুমতাৰী পিতাৰ নাম: উৰং ঘৰ নং : ৫৬ বয়স : 47 লিঙ্গ : মহিলা	CFM0002235 ফটো উপলব্ধ
175 নাম : অঞ্জালী বসুমতাৰী পিতাৰ নাম: বুবিৰাম বসুমতাৰী ঘৰ নং : ৫৬ বয়স : 28 লিঙ্গ : মহিলা	CFM0105254 ফটো উপলব্ধ	176 নাম : গায়দম বসুমতাৰী স্বামীৰ নাম: গাংগু বসুমতাৰী ঘৰ নং : ৫৭ বয়স : 82 লিঙ্গ : মহিলা	CFM0002236 ফটো উপলব্ধ	177 নাম : অন বসুমতাৰী পিতাৰ নাম: গাংগু বসুমতাৰী ঘৰ নং : ৫৭ বয়স : 60 লিঙ্গ : মহিলা	CFM0002237 ফটো উপলব্ধ
178 নাম : মতিন্দ্ৰ বসুমতাৰী পিতাৰ নাম: গংগু ঘৰ নং : ৫৭ বয়স : 52 লিঙ্গ : পুৰুষ	CFM6237203 ফটো উপলব্ধ	179 নাম : পুষ্প বসুমতাৰী স্বামীৰ নাম: মতিন্দ্ৰ বসুমতাৰী ঘৰ নং : ৫৭ বয়স : 49 লিঙ্গ : মহিলা	CFM6237214 ফটো উপলব্ধ	180 নাম : পবিত্ৰ বসুমতাৰী পিতাৰ নাম: গাংগু বসুমতাৰী ঘৰ নং : ৫৭ বয়স : 44 লিঙ্গ : পুৰুষ	CFM6237190 ফটো উপলব্ধ



181 নাম : বিক্রম বসুমতাৰী পিতাৰ নাম: গাংগুৰাম বসুমতাৰী ঘৰ নং : ৫৭ বয়স : 44 লিঙ্গ : পুৰুষ	CFM0002240 ফটো উপলব্ধ	182 নাম : প্ৰসেনজিত বসুমতাৰী পিতাৰ নাম: গাংগু বসুমতাৰী ঘৰ নং : ৫৭ বয়স : 40 লিঙ্গ : পুৰুষ	CFM0002239 ফটো উপলব্ধ	183 নাম : সৌগৌম বসুমতাৰী পিতাৰ নাম: মতিন্দ্ৰ ঘৰ নং : ৫৭ বয়স : 30 লিঙ্গ : পুৰুষ	CFM0209445 ফটো উপলব্ধ
184 নাম : বিজুলি বড়ো স্বামীৰ নাম: সাঁগাম বসুমতাৰী ঘৰ নং : ৫৭ বয়স : 29 লিঙ্গ : মহিলা	CFM0105320 ফটো উপলব্ধ	185 নাম : শ্বশ্বৰ বসুমতাৰী পিতাৰ নাম: মতিন্দ্ৰ ঘৰ নং : ৫৭ বয়স : 29 লিঙ্গ : পুৰুষ	CFM0209569 ফটো উপলব্ধ	E 186 নাম : পহো বসুমতাৰী পিতাৰ নাম: নৰেন ঘৰ নং : ৫৮ বয়স : 46 লিঙ্গ : পুৰুষ	CFM0002241 ফটো উপলব্ধ
187 নাম : বুবিন বসুমতাৰী পিতাৰ নাম: নৰেন ঘৰ নং : ৫৮ বয়স : 44 লিঙ্গ : পুৰুষ	CFM6237225 ফটো উপলব্ধ	188 নাম : মহিনী বসুমতাৰী স্বামীৰ নাম: বুবিন বসুমতাৰী ঘৰ নং : ৫৮ বয়স : 37 লিঙ্গ : মহিলা	CFM0002242 ফটো উপলব্ধ	189 নাম : নাডেব বসুমতাৰী স্বামীৰ নাম: পহো ঘৰ নং : ৫৮ বয়স : 33 লিঙ্গ : মহিলা	CFM0002243 ফটো উপলব্ধ
190 নাম : নাৰায়ন ব্ৰহ্ম পিতাৰ নাম: দানিৰাম ঘৰ নং : ৫৯ বয়স : 69 লিঙ্গ : পুৰুষ	CFM0002244 ফটো উপলব্ধ	191 নাম : বৃগেব ব্ৰহ্ম স্বামীৰ নাম: নাৰায়ন ঘৰ নং : ৫৯ বয়স : 66 লিঙ্গ : মহিলা	CFM0002245 ফটো উপলব্ধ	192 নাম : দুলা ব্ৰহ্ম পিতাৰ নাম: নাৰায়ন ঘৰ নং : ৫৯ বয়স : 48 লিঙ্গ : পুৰুষ	CFM0002247 ফটো উপলব্ধ
# 193 নাম : মনিকা ব্ৰহ্ম স্বামীৰ নাম: দুলা ঘৰ নং : ৫৯ বয়স : 47 লিঙ্গ : মহিলা	CFM0002248 ফটো উপলব্ধ	194 নাম : বিজেন ব্ৰহ্ম পিতাৰ নাম: নাৰায়ন ব্ৰহ্ম ঘৰ নং : ৫৯ বয়স : 44 লিঙ্গ : পুৰুষ	CFM6237316 ফটো উপলব্ধ	195 নাম : বহিলা ব্ৰহ্ম স্বামীৰ নাম: বিজেন ব্ৰহ্ম ঘৰ নং : ৫৯ বয়স : 40 লিঙ্গ : মহিলা	CFM6237327 ফটো উপলব্ধ
196 নাম : মাল ব্ৰহ্ম স্বামীৰ নাম: নিৰোন ঘৰ নং : ৬০ বয়স : 66 লিঙ্গ : মহিলা	CFM6237350 ফটো উপলব্ধ	197 নাম : বুবিৰাম ব্ৰহ্ম পিতাৰ নাম: নিৰোন ঘৰ নং : ৬০ বয়স : 49 লিঙ্গ : পুৰুষ	CFM0002250 ফটো উপলব্ধ	198 নাম : বেৰগো ব্ৰহ্ম স্বামীৰ নাম: বুবিৰাম ব্ৰহ্ম ঘৰ নং : ৬০ বয়স : 47 লিঙ্গ : মহিলা	CFM0002251 ফটো উপলব্ধ
199 নাম : বালেং ব্ৰহ্ম স্বামীৰ নাম: চুবিৰাম ঘৰ নং : ৬০ বয়স : 44 লিঙ্গ : মহিলা	CFM0002252 ফটো উপলব্ধ	200 নাম : থুলংগা ব্ৰহ্ম পিতাৰ নাম: নিৰোন ঘৰ নং : ৬০ বয়স : 29 লিঙ্গ : পুৰুষ	CFM0211169 ফটো উপলব্ধ	S2 201 নাম : প্ৰতিমা বসুমতাৰী স্বামীৰ নাম: প্ৰেমসিং বসুমতাৰী ঘৰ নং : ৬১ বয়স : 40 লিঙ্গ : মহিলা	CFM0002253 ফটো উপলব্ধ
202 নাম : অৰ্গে বসুমতাৰী স্বামীৰ নাম: নাণ্ডু ঘৰ নং : ৬২ বয়স : 78 লিঙ্গ : মহিলা	CFM0002254 ফটো উপলব্ধ	203 নাম : মনিলাল বসুমতাৰী পিতাৰ নাম: নাগুৰীম বসুমতাৰী ঘৰ নং : ৬২ বয়স : 51 লিঙ্গ : পুৰুষ	CFM0478800 ফটো উপলব্ধ	204 নাম : সিমাং বসুমতাৰী পিতাৰ নাম: নাণ্ডু ঘৰ নং : ৬২ বয়স : 48 লিঙ্গ : পুৰুষ	CFM0002256 ফটো উপলব্ধ
205 নাম : ডালিমী বসুমতাৰী স্বামীৰ নাম: মনিলাল ঘৰ নং : ৬২ বয়স : 47 লিঙ্গ : মহিলা	CFM0002257 ফটো উপলব্ধ	206 নাম : চম্পা বসুমতাৰী স্বামীৰ নাম: সিমাং বসুমতাৰী ঘৰ নং : ৬২ বয়স : 45 লিঙ্গ : মহিলা	CFM0002258 ফটো উপলব্ধ	207 নাম : মদন বসুমতাৰী পিতাৰ নাম: নাণ্ডু ঘৰ নং : ৬২ বয়স : 45 লিঙ্গ : পুৰুষ	CFM6237510 ফটো উপলব্ধ
208 নাম : বুপা বসুমতাৰী পিতাৰ নাম: নাণ্ডু ঘৰ নং : ৬২ বয়স : 42 লিঙ্গ : মহিলা	CFM0002259 ফটো উপলব্ধ	209 নাম : মিজিচাৰ বসুমতাৰী পিতাৰ নাম: সিমাং বসুমতাৰী ঘৰ নং : ৬২ বয়স : 40 লিঙ্গ : পুৰুষ	CFM0468447 ফটো উপলব্ধ	210 নাম : বমলী বসুমতাৰী স্বামীৰ নাম: মদন ঘৰ নং : ৬২ বয়স : 39 লিঙ্গ : মহিলা	CFM0002260 ফটো উপলব্ধ



211 নাম : সুংথাগোৰা বসুমতাৰী পিতাৰ নাম: সিমাং বসুমতাৰী ঘৰ নং : ৬২ বয়স : 39 লিঙ্গ : পুৰুষ	CFM0212159 ফটো উপলব্ধ	212 নাম : জিখৌৰাং বসুমতাৰী পিতাৰ নাম: কুলেৰ্ন বসুমতাৰী ঘৰ নং : ৬২ বয়স : 32 লিঙ্গ : পুৰুষ	CFM0002261 ফটো উপলব্ধ	213 নাম : সিমা বসুমতাৰী স্বামীৰ নাম: মিঞ্জিৎহাৰ বসুমতাৰী ঘৰ নং : ৬২ বয়স : 30 লিঙ্গ : মহিলা	CFM0105353 ফটো উপলব্ধ
214 নাম : জৌগাছাৰ বসুমতাৰী পিতাৰ নাম: মনিলালী বসুমতাৰী ঘৰ নং : ৬২ বয়স : 29 লিঙ্গ : পুৰুষ	CFM0105395 ফটো উপলব্ধ	215 নাম : আদিত্য বসুমতাৰী পিতাৰ নাম: মদন বসুমতাৰী ঘৰ নং : 62 বয়স : 19 লিঙ্গ : পুৰুষ	UUI0133322 ফটো উপলব্ধ	216 নাম : ৰুতি বসুমতাৰী পিতাৰ নাম: নগেন্দ্র ঘৰ নং : ৬৩ বয়স : 50 লিঙ্গ : পুৰুষ	CFM0002262 ফটো উপলব্ধ
# 217 নাম : দিপালী বসুমতাৰী স্বামীৰ নাম: ৰুতি বসুমতাৰী ঘৰ নং : ৬৩ বয়স : 49 লিঙ্গ : মহিলা	CFM6242235 ফটো উপলব্ধ	218 নাম : চতি বসুমতাৰী পিতাৰ নাম: নগেন্দ্র ঘৰ নং : ৬৩ বয়স : 48 লিঙ্গ : পুৰুষ	CFM6237576 ফটো উপলব্ধ	219 নাম : প্ৰবীন বসুমতাৰী পিতাৰ নাম: নগেন্দ্র ঘৰ নং : ৬৩ বয়স : 46 লিঙ্গ : পুৰুষ	CFM0002263 ফটো উপলব্ধ
220 নাম : বিবাৰী বসুমতাৰী স্বামীৰ নাম: প্ৰবীন ঘৰ নং : ৬৩ বয়স : 44 লিঙ্গ : মহিলা	CFM0002264 ফটো উপলব্ধ	221 নাম : অঞ্জালী বসুমতাৰী স্বামীৰ নাম: চতি বসুমতাৰী ঘৰ নং : ৬৩ বয়স : 42 লিঙ্গ : মহিলা	CFM6237587 ফটো উপলব্ধ	222 নাম : সুবাংশী বসুমতাৰী স্বামীৰ নাম: অক্ষয় বাসুমতাৰাৰ ঘৰ নং : 63 বয়স : 26 লিঙ্গ : মহিলা	CFM0364828 ফটো উপলব্ধ
223 নাম : সনিত বসুমতাৰী পিতাৰ নাম: সূঠী বসুমতাৰী ঘৰ নং : 63 বয়স : 23 লিঙ্গ : পুৰুষ	CFM1241876 ফটো উপলব্ধ	224 নাম : সুস্মিতা বসুমতাৰী পিতাৰ নাম: সূঠী বসুমতাৰী ঘৰ নং : 63 বয়স : 20 লিঙ্গ : মহিলা	CGJ0351478 ফটো উপলব্ধ	225 নাম : প্ৰলয় বসুমতাৰী পিতাৰ নাম: নগেন্দ্র ঘৰ নং : ৬৪ বয়স : 57 লিঙ্গ : পুৰুষ	CFM0002265 ফটো উপলব্ধ
226 নাম : সাদিন বসুমতাৰী স্বামীৰ নাম: প্ৰলয় ঘৰ নং : ৬৪ বয়স : 48 লিঙ্গ : মহিলা	CFM0002266 ফটো উপলব্ধ	227 নাম : জিতেন বসুমতাৰী পিতাৰ নাম: প্ৰলয় বসুমতাৰী ঘৰ নং : ৬৪ বয়স : 29 লিঙ্গ : পুৰুষ	CFM0105494 ফটো উপলব্ধ	228 নাম : কামেশ্বৰ বসুমতাৰী পিতাৰ নাম: নগেন্দ্র ঘৰ নং : ৬৫ বয়স : 64 লিঙ্গ : পুৰুষ	CFM0002267 ফটো উপলব্ধ
E 229 নাম : হংবৰ বসুমতাৰী স্বামীৰ নাম: কামেশ্বৰ বসুমতাৰী ঘৰ নং : ৬৫ বয়স : 61 লিঙ্গ : মহিলা	CFM0002268 ফটো উপলব্ধ	230 নাম : দৈপেন বসুমতাৰী পিতাৰ নাম: খাৰ্খৈৰ বসুমতাৰী ঘৰ নং : ৬৫ বয়স : 45 লিঙ্গ : পুৰুষ	CFM0002269 ফটো উপলব্ধ	231 নাম : মণিকা নাৰ্জাৰী স্বামীৰ নাম: দৈপেন বসুমতাৰী ঘৰ নং : ৬৫ বয়স : 43 লিঙ্গ : মহিলা	CFM6241878 ফটো উপলব্ধ
232 নাম : ৰমেশ্বৰী বসুমতাৰী স্বামীৰ নাম: লংকেশ্বৰ ঘৰ নং : ৬৬ বয়স : 66 লিঙ্গ : মহিলা	CFM0002270 ফটো উপলব্ধ	233 নাম : লাওথাই বসুমতাৰী পিতাৰ নাম: লংকেশ্বৰ ঘৰ নং : ৬৬ বয়স : 40 লিঙ্গ : পুৰুষ	CFM0002271 ফটো উপলব্ধ	234 নাম : ভাণ্ডনি বসুমতাৰী স্বামীৰ নাম: লাওথাই বসুমতাৰী ঘৰ নং : ৬৬ বয়স : 30 লিঙ্গ : মহিলা	CFM0106690 ফটো উপলব্ধ
235 নাম : বানী কান্ত বড়ো পিতাৰ নাম: লল্লা ৰাম বড়ো ঘৰ নং : 96 বয়স : 66 লিঙ্গ : পুৰুষ	UUI0084186 ফটো উপলব্ধ	236 নাম : প্ৰিয়া বসুমতাৰী স্বামীৰ নাম: নিতেশ্বৰ কুমাৰ বড়ো ঘৰ নং : 96 বয়স : 25 লিঙ্গ : মহিলা	UUI0084137 ফটো উপলব্ধ	237 নাম : গংগাংগুৰা নাৰ্জাৰী পিতাৰ নাম: মদন নাৰ্জাৰী ঘৰ নং : 122 বয়স : 20 লিঙ্গ : পুৰুষ	UUI0082495 ফটো উপলব্ধ
238 নাম : দময়ন্তী গুৱাৰী স্বামীৰ নাম: প্ৰদীপ গুৱাৰী ঘৰ নং : হাউচ নো - 127 বয়স : 43 লিঙ্গ : মহিলা	UUI0120717 ফটো উপলব্ধ				



239 নাম : সোৰগোস্ৰি ব্ৰহ্ম স্বামীৰ নাম: মিথংগা ব্ৰহ্ম ঘৰ নং : 1 বয়স : 26 লিঙ্গ : মহিলা	CFM0510982 ফটো উপলব্ধ	240 নাম : হযেনশ্ৰী গয়াৰী পিতাৰ নাম: বিজয় গয়াৰী ঘৰ নং : 1 বয়স : 21 লিঙ্গ : মহিলা	CFM7188402 ফটো উপলব্ধ	241 নাম : স্নেহ বসুমতাৰী পিতাৰ নাম: বিষ্ণু বসুমতাৰী ঘৰ নং : 4 বয়স : 25 লিঙ্গ : মহিলা	CFM0365064 ফটো উপলব্ধ
242 নাম : অনসুমে গয়াৰী স্বামীৰ নাম: হৰুণিশ গয়াৰী ঘৰ নং : 7 বয়স : 28 লিঙ্গ : মহিলা	CFM0360024 ফটো উপলব্ধ	243 নাম : সাৰজন মুছাহাৰী পিতাৰ নাম: মংগল মুছাহাৰী ঘৰ নং : 11 বয়স : 20 লিঙ্গ : পুৰুষ	UUI0080382 ফটো উপলব্ধ	244 নাম : খমল বসুমতাৰি পিতাৰ নাম: পুতিৰাম বসুমতাৰি ঘৰ নং : 20 বয়স : 63 লিঙ্গ : পুৰুষ	CFM1312297 ফটো উপলব্ধ
245 নাম : অনৈশ্ৰী বড়ো পিতাৰ নাম: মতীন বড়ো ঘৰ নং : 31 বয়স : 23 লিঙ্গ : মহিলা	CFM1224815 ফটো উপলব্ধ	246 নাম : বিতুপৰ্ণ কলিতা পিতাৰ নাম: মহেশ কলিতা ঘৰ নং : 32 বয়স : 22 লিঙ্গ : পুৰুষ	UUI0144386 ফটো উপলব্ধ	247 নাম : তিৰাংতা বসুমতাৰী পিতাৰ নাম: লখাদ্ৰি বসুমতাৰী ঘৰ নং : 035 বয়স : 25 লিঙ্গ : পুৰুষ	CFM0503052 ফটো উপলব্ধ
248 নাম : মিনা দৈমাৰী স্বামীৰ নাম: খগেশ্বৰ দৈমাৰী ঘৰ নং : 36 বয়স : 50 লিঙ্গ : মহিলা	CFM0512863 ফটো উপলব্ধ	249 নাম : কবিতা বসুমতাৰী স্বামীৰ নাম: বিসাঁন বসুমতাৰী ঘৰ নং : 38 বয়স : 28 লিঙ্গ : মহিলা	CFM0320325 ফটো উপলব্ধ	250 নাম : নিজৌমশ্ৰী বসুমতাৰী স্বামীৰ নাম: চৌমখৌৰ বসুমতাৰী ঘৰ নং : 40 বয়স : 27 লিঙ্গ : মহিলা	CFM0522573 ফটো উপলব্ধ
251 নাম : জৌশৰাং ব্ৰহ্ম পিতাৰ নাম: অজেন ব্ৰহ্ম ঘৰ নং : 44 বয়স : 24 লিঙ্গ : পুৰুষ	CFM0455311 ফটো উপলব্ধ	252 নাম : কৃষ্ণা ব্ৰহ্ম পিতাৰ নাম: বিনোদ কুমাৰ ব্ৰহ্ম ঘৰ নং : 44 বয়স : 22 লিঙ্গ : মহিলা	UUI0005835 ফটো উপলব্ধ	253 নাম : মোহিনী বড়ো স্বামীৰ নাম: দিনো নাথ বড়ো ঘৰ নং : 46 বয়স : 72 লিঙ্গ : মহিলা	CFM0002950 ফটো উপলব্ধ
254 নাম : ললিতা বসুমতাৰী স্বামীৰ নাম: মহেৰাম বসুমতাৰী ঘৰ নং : 46 বয়স : 34 লিঙ্গ : মহিলা	CFM0522482 ফটো উপলব্ধ	255 নাম : পুংজা বসুমতাৰী পিতাৰ নাম: চন্দ্ৰ কান্ত বসুমতাৰী ঘৰ নং : 47 বয়স : 22 লিঙ্গ : মহিলা	UUI0064014 ফটো উপলব্ধ	256 নাম : মোগথাংখোৰ বসুমতাৰী পিতাৰ নাম: শপোন ঘৰ নং : 49 বয়স : 20 লিঙ্গ : পুৰুষ	UUI0074419 ফটো উপলব্ধ
257 নাম : বজ্জিত বসুমতাৰি মাতৃৰ নাম: সাৰ্বিত্ৰী বসুমতাৰি ঘৰ নং : 51 বয়স : 28 লিঙ্গ : পুৰুষ	CFM0320416 ফটো উপলব্ধ	258 নাম : টোপামনী বড়ো স্বামীৰ নাম: দেৰহাসাঁত বসুমতাৰী ঘৰ নং : 53 বয়স : 23 লিঙ্গ : মহিলা	CFM1231943 ফটো উপলব্ধ	259 নাম : ৰায়সা বসুমতাৰি পিতাৰ নাম: ভূপেন বসুমতাৰি ঘৰ নং : 56 বয়স : 25 লিঙ্গ : মহিলা	CFM0320242 ফটো উপলব্ধ
260 নাম : গিতানজুলি বসুমতাৰী পিতাৰ নাম: ৰবিন বসুমতাৰী ঘৰ নং : 58 বয়স : 19 লিঙ্গ : মহিলা	UUI0094433 ফটো উপলব্ধ	261 নাম : পূৰ্ণিমা বসুমতাৰী স্বামীৰ নাম: বীৰথাং বসুমতাৰী ঘৰ নং : 59 বয়স : 27 লিঙ্গ : মহিলা	CFM0374462 ফটো উপলব্ধ	262 নাম : লোকনাথ ব্ৰহ্ম পিতাৰ নাম: লোকনাথ ব্ৰহ্ম ঘৰ নং : 59 বয়স : 25 লিঙ্গ : পুৰুষ	UUI0082461 ফটো উপলব্ধ
263 নাম : কনজুলী বসুমতাৰী স্বামীৰ নাম: থুলুংগা ব্ৰহ্ম ঘৰ নং : 60 বয়স : 24 লিঙ্গ : মহিলা	CFM0455766 ফটো উপলব্ধ	264 নাম : বুলী ৰানি বসুমতাৰী পিতাৰ নাম: মনিলাল বসুমতাৰী ঘৰ নং : 62 বয়স : 24 লিঙ্গ : মহিলা	CFM0437582 ফটো উপলব্ধ	265 নাম : সুমি বসুমতাৰি স্বামীৰ নাম: সুৰুজ নাৰজাৰি ঘৰ নং : 63 বয়স : 31 লিঙ্গ : মহিলা	CFM0321034 ফটো উপলব্ধ
266 নাম : বজ্জিত বসুমতাৰী পিতাৰ নাম: লেফ্ টেনেট গৌৰী বসুমতাৰী ঘৰ নং : 63 বয়স : 31 লিঙ্গ : পুৰুষ	CFM1224203 ফটো উপলব্ধ	267 নাম : চনৈশ্ৰী বসুমতাৰী স্বামীৰ নাম: বজ্জিত বসুমতাৰী ঘৰ নং : 63 বয়স : 28 লিঙ্গ : মহিলা	CFM1225093 ফটো উপলব্ধ	268 নাম : বিনীতা বৰো স্বামীৰ নাম: সোৰাং ব্ৰহ্ম ঘৰ নং : 63 বয়স : 27 লিঙ্গ : মহিলা	UUI0005199 ফটো উপলব্ধ



269 নাম : ভূপালী শ্বৰ্গীয়াৰী পিতাৰ নাম: বিৰেন শ্বৰ্গীয়াৰী ঘৰ নং : 66 বয়স : 25 লিঙ্গ : মহিলা	CFM0411017 ফটো উপলব্ধ	270 নাম : আলাৰী ৰামচিয়াৰী পিতাৰ নাম: জয়ন্ত বসুমতাৰী ঘৰ নং : 68 বয়স : 29 লিঙ্গ : মহিলা	UUI0029629 ফটো উপলব্ধ	271 নাম : ধনশ্ৰী বড়ো স্বামীৰ নাম: প্ৰপাল বড়ো ঘৰ নং : 70 বয়স : 23 লিঙ্গ : মহিলা	CFM1232164 ফটো উপলব্ধ
272 নাম : মনমতি নাৰজাৰি স্বামীৰ নাম: অৰুন বসুমতাৰি ঘৰ নং : 71 বয়স : 31 লিঙ্গ : মহিলা	CFM0509273 ফটো উপলব্ধ	273 নাম : ৰংজালী ব্ৰহ্ম স্বামীৰ নাম: বিতু উজিৰ ঘৰ নং : 74 বয়স : 29 লিঙ্গ : মহিলা	UUI0008938 ফটো উপলব্ধ	274 নাম : বিজলী বড়ো স্বামীৰ নাম: মিজিং উজিৰ ঘৰ নং : 74 বয়স : 25 লিঙ্গ : মহিলা	UUI0003509 ফটো উপলব্ধ
275 নাম : উদাংশী বসুমতাৰী স্বামীৰ নাম: সন্ধ্যা উজিৰ ঘৰ নং : 75 বয়স : 27 লিঙ্গ : মহিলা	UUI0008821 ফটো উপলব্ধ	276 নাম : বিংসাৰ ব্ৰহ্ম পিতাৰ নাম: পৰেশ ব্ৰহ্ম ঘৰ নং : 75 বয়স : 23 লিঙ্গ : পুৰুষ	CFM1231786 ফটো উপলব্ধ	# 277 নাম : হাইয়ানসাৰ উজিৰ পিতাৰ নাম: মতীলাল উজিৰ ঘৰ নং : 75 বয়স : 23 লিঙ্গ : পুৰুষ	CFM0452144 ফটো উপলব্ধ
278 নাম : পদমী বসুমতাৰী পিতাৰ নাম: গয়লা বসুমতাৰী ঘৰ নং : 76 বয়স : 23 লিঙ্গ : মহিলা	CFM1224377 ফটো উপলব্ধ	S 279 নাম : ক্ৰিন্সা ওজিৰ পিতাৰ নাম: মহতা ওজিৰ ঘৰ নং : 77 বয়স : 26 লিঙ্গ : মহিলা	CFM0524892 ফটো উপলব্ধ	280 নাম : জহৰ উজিৰ পিতাৰ নাম: উদয় উজিৰ ঘৰ নং : 81 বয়স : 23 লিঙ্গ : পুৰুষ	CFM0479840 ফটো উপলব্ধ
281 নাম : মমিতা বসুমতাৰি পিতাৰ নাম: পুপৈন বসুমতাৰি ঘৰ নং : 83 বয়স : 24 লিঙ্গ : মহিলা	CFM0320226 ফটো উপলব্ধ	282 নাম : সমৰ নাৰ্জাৰি পিতাৰ নাম: ৰাজেন নাৰ্জাৰি ঘৰ নং : ৮৪ বয়স : 41 লিঙ্গ : পুৰুষ	CFM0002744 ফটো উপলব্ধ	283 নাম : বিংখাংশী লাহাৰী নাৰ্জাৰী স্বামীৰ নাম: শমৰ নাৰ্জাৰী ঘৰ নং : ৮৪ বয়স : 37 লিঙ্গ : মহিলা	CFM00089110 ফটো উপলব্ধ
284 নাম : নৰেশ্বৰ নাৰ্জাৰী পিতাৰ নাম: খন্টি ঘৰ নং : ৮৯ বয়স : 79 লিঙ্গ : পুৰুষ	CFM0002745 ফটো উপলব্ধ	285 নাম : বুদ্ধী নাৰ্জাৰী পিতাৰ নাম: নৰেশ্বৰ নাৰ্জাৰী ঘৰ নং : ৮৯ বয়স : 54 লিঙ্গ : পুৰুষ	CFM0002747 ফটো উপলব্ধ	286 নাম : সসিল নাৰজাৰি পিতাৰ নাম: নৰেশ্বৰ ঘৰ নং : ৮৯ বয়স : 49 লিঙ্গ : পুৰুষ	CFM0002748 ফটো উপলব্ধ
287 নাম : জানকী নাৰ্জাৰী স্বামীৰ নাম: বুদ্ধি নাৰ্জাৰী ঘৰ নং : ৮৯ বয়স : 45 লিঙ্গ : মহিলা	CFM0002749 ফটো উপলব্ধ	288 নাম : অমিলা নাৰ্জাৰী স্বামীৰ নাম: সুশীল নাৰ্জাৰী ঘৰ নং : ৮৯ বয়স : 43 লিঙ্গ : মহিলা	CFM0002750 ফটো উপলব্ধ	289 নাম : বৰাদ নাৰ্জাৰি পিতাৰ নাম: সুশীল নাৰ্জাৰি ঘৰ নং : ৮৯ বয়স : 24 লিঙ্গ : পুৰুষ	CFM1323468 ফটো উপলব্ধ
290 নাম : থানেছৰ নাৰ্জাৰী পিতাৰ নাম: নৰেছৰ ঘৰ নং : ৯০ বয়স : 54 লিঙ্গ : পুৰুষ	CFM0002751 ফটো উপলব্ধ	291 নাম : বিবাৰী নাৰ্জাৰী স্বামীৰ নাম: থানেছৰ ঘৰ নং : ৯০ বয়স : 49 লিঙ্গ : মহিলা	CFM0002752 ফটো উপলব্ধ	292 নাম : মিথীংগা নাৰ্জাৰী পিতাৰ নাম: ধনেশ্বৰ নাৰ্জাৰী ঘৰ নং : ৯০ বয়স : 30 লিঙ্গ : পুৰুষ	CFM00089144 ফটো উপলব্ধ
293 নাম : খৰ্চেং বসুমতাৰী পিতাৰ নাম: সিতাৰাম ঘৰ নং : ৯১ বয়স : 52 লিঙ্গ : পুৰুষ	CFM0002753 ফটো উপলব্ধ	294 নাম : বিলাম বসুমতাৰী পিতাৰ নাম: সিতাৰাম ঘৰ নং : ৯১ বয়স : 48 লিঙ্গ : পুৰুষ	CFM7237447 ফটো উপলব্ধ	295 নাম : ৰাবালী বসুমতাৰী স্বামীৰ নাম: খৰ্চেং ঘৰ নং : ৯১ বয়স : 47 লিঙ্গ : মহিলা	CFM0002754 ফটো উপলব্ধ
296 নাম : বিমলা বসুমতাৰী স্বামীৰ নাম: বিলাম ঘৰ নং : ৯১ বয়স : 44 লিঙ্গ : মহিলা	CFM0002755 ফটো উপলব্ধ	297 নাম : চনসুমা বসুমতাৰী পিতাৰ নাম: বিলাম বসুমতাৰী ঘৰ নং : ৯১ বয়স : 29 লিঙ্গ : পুৰুষ	CFM00089151 ফটো উপলব্ধ	298 নাম : সৌমখীৰ বসুমতাৰী পিতাৰ নাম: খৰ্চেং বসুমতাৰী ঘৰ নং : ৯১ বয়স : 29 লিঙ্গ : পুৰুষ	CFM00089201 ফটো উপলব্ধ



299 নাম : সন্দীপ নাথ পিতাৰ নাম : দীলিপ নাথ ঘৰ নং : 91 বয়স : 27 লিঙ্গ : পুৰুষ	CFM0289041 ফটো উপলব্ধ	300 নাম : পৰমেশ্বৰ বসুমতাৰি পিতাৰ নাম : খণেশ্বৰ বসুমতাৰি ঘৰ নং : 91 বয়স : 26 লিঙ্গ : পুৰুষ	CFM0320218 ফটো উপলব্ধ	301 নাম : কনিকা বসুমতাৰী স্বামীৰ নাম : সমখোৰ বসুমতাৰী ঘৰ নং : 91 বয়স : 26 লিঙ্গ : মহিলা	CFM0320176 ফটো উপলব্ধ
302 নাম : অঞ্জালু বসুমতাৰী পিতাৰ নাম : বিলীম বসুমতাৰী ঘৰ নং : 91 বয়স : 23 লিঙ্গ : পুৰুষ	CFM0444471 ফটো উপলব্ধ	303 নাম : বিজিত কোচাৰে পিতাৰ নাম : নন্সন কোচাৰে ঘৰ নং : 93 বয়স : 24 লিঙ্গ : পুৰুষ	CFM0453399 ফটো উপলব্ধ	304 নাম : খাণ্ডু দৈমাৰী পিতাৰ নাম : লম্বাৰ ঘৰ নং : 98 বয়স : 54 লিঙ্গ : পুৰুষ	CFM0002756 ফটো উপলব্ধ
305 নাম : চাঁপা দৈমাৰী স্বামীৰ নাম : অনীল দৈমাৰী ঘৰ নং : 98 বয়স : 53 লিঙ্গ : মহিলা	CFM0002757 ফটো উপলব্ধ	306 নাম : বেশ্বৰী দৈমাৰী পিতাৰ নাম : লম্বাৰ ঘৰ নং : 98 বয়স : 50 লিঙ্গ : মহিলা	CFM0002759 ফটো উপলব্ধ	307 নাম : ফেনাং বড়ো পিতাৰ নাম : মেদৰ বড়ো ঘৰ নং : 98 বয়স : 49 লিঙ্গ : পুৰুষ	CFM0089250 ফটো উপলব্ধ
308 নাম : সুখৰাম দৈমাৰী পিতাৰ নাম : লম্বাৰ ঘৰ নং : 98 বয়স : 48 লিঙ্গ : পুৰুষ	CFM0002761 ফটো উপলব্ধ	309 নাম : অনীল দৈমাৰী পিতাৰ নাম : লম্বাৰ ঘৰ নং : 98 বয়স : 44 লিঙ্গ : পুৰুষ	CFM0002762 ফটো উপলব্ধ	310 নাম : সাতীয় দৈমাৰী পিতাৰ নাম : লম্বাৰ দৈমাৰী ঘৰ নং : 98 বয়স : 42 লিঙ্গ : পুৰুষ	CFM0002764 ফটো উপলব্ধ
311 নাম : মালতী দৈমাৰী স্বামীৰ নাম : সুখৰাম দৈমাৰী ঘৰ নং : 98 বয়স : 41 লিঙ্গ : মহিলা	CFM0002763 ফটো উপলব্ধ	312 নাম : বিপুল দৈমাৰী পিতাৰ নাম : খান্দু দৈমাৰী ঘৰ নং : 94 বয়স : 23 লিঙ্গ : পুৰুষ	CFM1234517 ফটো উপলব্ধ	313 নাম : প্ৰিতি দৈমাৰী পিতাৰ নাম : অনিল দৈমাৰী ঘৰ নং : 94 বয়স : 22 লিঙ্গ : মহিলা	CFM1303171 ফটো উপলব্ধ
E 314 নাম : বেদংগ ওবাৰী পিতাৰ নাম : ভবেন ঘৰ নং : 95 বয়স : 40 লিঙ্গ : পুৰুষ	CFM0002765 ফটো উপলব্ধ	315 নাম : মাম ওবাৰী পিতাৰ নাম : ভবেন ঘৰ নং : 95 বয়স : 38 লিঙ্গ : পুৰুষ	CFM0002767 ফটো উপলব্ধ	316 নাম : বাসন্তী ওবাৰী স্বামীৰ নাম : বেদাং ঘৰ নং : 95 বয়স : 37 লিঙ্গ : মহিলা	CFM0002768 ফটো উপলব্ধ
E 317 নাম : জাম্বাই ওবাৰী স্বামীৰ নাম : চন্দ্ৰকান্ত ঘৰ নং : 96 বয়স : 69 লিঙ্গ : মহিলা	CFM7237594 ফটো উপলব্ধ	318 নাম : সৌনী বড়ো স্বামীৰ নাম : বনীকান্ত বড়ো ঘৰ নং : 96 বয়স : 48 লিঙ্গ : মহিলা	CFM1313220 ফটো উপলব্ধ	S 319 নাম : পৰমেশ্বৰ ওবাৰী পিতাৰ নাম : চন্দ্ৰকান্ত ঘৰ নং : 96 বয়স : 42 লিঙ্গ : পুৰুষ	CFM0002769 ফটো উপলব্ধ
320 নাম : বিচিত্ৰ ওবাৰী পিতাৰ নাম : চন্দ্ৰকান্ত ঘৰ নং : 96 বয়স : 44 লিঙ্গ : পুৰুষ	CFM0002770 ফটো উপলব্ধ	321 নাম : মঞ্জু ওবাৰী স্বামীৰ নাম : বিচিত্ৰ ঘৰ নং : 96 বয়স : 36 লিঙ্গ : মহিলা	CFM0002771 ফটো উপলব্ধ	S 322 নাম : সীনৈথী বসুমতাৰি পিতাৰ নাম : লোহিত বাসুমত্ৰী ঘৰ নং : 96 বয়স : 28 লিঙ্গ : মহিলা	CFM0348789 ফটো উপলব্ধ
323 নাম : গাবখলা ওবাৰী পিতাৰ নাম : হৰেন ঘৰ নং : 99 বয়স : 60 লিঙ্গ : পুৰুষ	CFM7237652 ফটো উপলব্ধ	324 নাম : দাখা ওবাৰী স্বামীৰ নাম : গবখঅলা ওবাৰী ঘৰ নং : 99 বয়স : 51 লিঙ্গ : মহিলা	CFM0002772 ফটো উপলব্ধ	325 নাম : মৌলিং ওবাৰী স্বামীৰ নাম : কলা ওবাৰী ঘৰ নং : 99 বয়স : 37 লিঙ্গ : মহিলা	CFM0002776 ফটো উপলব্ধ
326 নাম : সৰোজনী বসুমতাৰী পিতাৰ নাম : দিপক ওবাৰী ঘৰ নং : 99 বয়স : 37 লিঙ্গ : মহিলা	CFM0225516 ফটো উপলব্ধ	327 নাম : বিংকাং ওবাৰী পিতাৰ নাম : গবখঅলা ওবাৰী ঘৰ নং : 99 বয়স : 35 লিঙ্গ : পুৰুষ	CFM0002777 ফটো উপলব্ধ	328 নাম : নিংস্বমা ওবাৰী পিতাৰ নাম : গবখঅলা ওবাৰী ঘৰ নং : 99 বয়স : 33 লিঙ্গ : পুৰুষ	CFM0002778 ফটো উপলব্ধ



329 নাম : মহীমা গয়াৰী ওৱাৰী স্বামীৰ নাম: ৰিংকাং ওৱাৰী ঘৰ নং : ৯৭ বয়স : 30 লিঙ্গ : মহিলা	CFM0515270 ফটো উপলব্ধ	330 নাম : সীৰজিলা ওৱাৰী স্বামীৰ নাম: নিগীমা ওৱাৰী ঘৰ নং : ৯৭ বয়স : 28 লিঙ্গ : মহিলা	CFM0089284 ফটো উপলব্ধ	331 নাম : অঞ্জলু কছাৰী পিতাৰ নাম: ৰিবেন কছাৰী ঘৰ নং : 97 বয়স : 24 লিঙ্গ : পুৰুষ	CFM0451609 ফটো উপলব্ধ
332 নাম : সন্তালা ওৱাৰী অন্যান্য: হৰেন ঘৰ নং : ৯৮ বয়স : 71 লিঙ্গ : পুৰুষ	CFM0002779 ফটো উপলব্ধ	333 নাম : নীল ওৱাৰী অন্যান্য: সন্তাল ওৱাৰী ঘৰ নং : ৯৮ বয়স : 52 লিঙ্গ : মহিলা	CFM0002780 ফটো উপলব্ধ	334 নাম : উলি ওৱাৰী স্বামীৰ নাম: সন্তাল ওৱাৰী ঘৰ নং : ৯৮ বয়স : 47 লিঙ্গ : মহিলা	CFM0002773 ফটো উপলব্ধ
335 নাম : কলাৰাম ওৱাৰী পিতাৰ নাম: চন্ডলা ওৱাৰী ঘৰ নং : ৯৮ বয়স : 44 লিঙ্গ : পুৰুষ	CFM7237709 ফটো উপলব্ধ	336 নাম : ৰিতু ওৱাৰী পিতাৰ নাম: সন্তাল ওৱাৰী ঘৰ নং : ৯৮ বয়স : 39 লিঙ্গ : পুৰুষ	CFM7237743 ফটো উপলব্ধ	337 নাম : দিপক ওৱাৰী পিতাৰ নাম: চন্ডলা ওৱাৰী ঘৰ নং : ৯৮ বয়স : 39 লিঙ্গ : পুৰুষ	CFM0002774 ফটো উপলব্ধ
E 338 নাম : অমিও ওৱাৰী পিতাৰ নাম: চন্ডলা ঘৰ নং : ৯৮ বয়স : 38 লিঙ্গ : পুৰুষ	CFM0002775 ফটো উপলব্ধ	339 নাম : সুনিৰাম ওৱাৰী পিতাৰ নাম: চন্ডলা ওৱাৰী ঘৰ নং : ৯৮ বয়স : 29 লিঙ্গ : পুৰুষ	CFM0089334 ফটো উপলব্ধ	340 নাম : ৰশ্মী ওৱাৰী স্বামীৰ নাম: ৰিতু ওৱাৰী ঘৰ নং : ৯৮ বয়স : 29 লিঙ্গ : মহিলা	CFM0515809 ফটো উপলব্ধ
S 341 নাম : সসিতা অৱাৰী পিতাৰ নাম: সন্তাল অৱাৰী ঘৰ নং : 98 বয়স : 23 লিঙ্গ : মহিলা	CFM0449504 ফটো উপলব্ধ	342 নাম : সমখোৰ কছাৰী পিতাৰ নাম: উপেন কছাৰী ঘৰ নং : 98 বয়স : 23 লিঙ্গ : পুৰুষ	CFM0456111 ফটো উপলব্ধ	343 নাম : ৰনেন ওৱাৰী পিতাৰ নাম: হৰেন ঘৰ নং : ৯৮ বয়স : 58 লিঙ্গ : পুৰুষ	CFM0002781 ফটো উপলব্ধ
344 নাম : জনো ওৱাৰী স্বামীৰ নাম: ৰনেন ঘৰ নং : ৯৮ বয়স : 52 লিঙ্গ : মহিলা	CFM0002782 ফটো উপলব্ধ	345 নাম : জোশা ওৱাৰী স্বামীৰ নাম: নবজিত ওৱাৰী ঘৰ নং : ৯৮ বয়স : 29 লিঙ্গ : মহিলা	CFM0533877 ফটো উপলব্ধ	346 নাম : কুমাৰ ওৱাৰী পিতাৰ নাম: ৰনেন ওৱাৰী ঘৰ নং : ৯৮ বয়স : 28 লিঙ্গ : পুৰুষ	CFM0089342 ফটো উপলব্ধ
347 নাম : নবজিত ওৱাৰী মাতৃৰ নাম: জনো ওৱাৰী ঘৰ নং : ৯৮ বয়স : 28 লিঙ্গ : পুৰুষ	CFM0515817 ফটো উপলব্ধ	348 নাম : ফতিমা ওৱাৰী স্বামীৰ নাম: কুমাৰ ওৱাৰী ঘৰ নং : ৯৮ বয়স : 27 লিঙ্গ : মহিলা	CFM0515593 ফটো উপলব্ধ	349 নাম : বিলিফ লু ব্ৰহ্ম পিতাৰ নাম: ধীৰ কান্ত ব্ৰহ্ম ঘৰ নং : 99 বয়স : 23 লিঙ্গ : পুৰুষ	CFM0456152 ফটো উপলব্ধ
350 নাম : ফুলেশ্বৰী ওৱাৰী স্বামীৰ নাম: চক্ৰেশ্বৰ ঘৰ নং : ১০০ বয়স : 60 লিঙ্গ : মহিলা	CFM0002783 ফটো উপলব্ধ	E 351 নাম : পবিত্ৰ ওৱাৰী পিতাৰ নাম: থক্ৰেশ্বৰ ঘৰ নং : ১০০ বয়স : 46 লিঙ্গ : পুৰুষ	CFM0002784 ফটো উপলব্ধ	352 নাম : অতুল ওৱাৰী পিতাৰ নাম: থক্ৰেশ্বৰ ঘৰ নং : ১০০ বয়স : 44 লিঙ্গ : পুৰুষ	CFM0002785 ফটো উপলব্ধ
353 নাম : জীতেন ওৱাৰী পিতাৰ নাম: তুক্ৰেশ্বৰ ওৱাৰী ঘৰ নং : ১০০ বয়স : 40 লিঙ্গ : পুৰুষ	CFM0002786 ফটো উপলব্ধ	354 নাম : সগিতা ওৱাৰী স্বামীৰ নাম: অতুল ওৱাৰী ঘৰ নং : ১০০ বয়স : 39 লিঙ্গ : মহিলা	CFM7237834 ফটো উপলব্ধ	355 নাম : নাচনী ওৱাৰী স্বামীৰ নাম: পবিত্ৰ ওৱাৰী ঘৰ নং : ১০০ বয়স : 37 লিঙ্গ : মহিলা	CFM0002788 ফটো উপলব্ধ
356 নাম : সুডেম ওৱাৰী পিতাৰ নাম: জীতেন ওৱাৰী ঘৰ নং : ১০০ বয়স : 33 লিঙ্গ : মহিলা	CFM0002789 ফটো উপলব্ধ	357 নাম : প্ৰকাশ ওৱাৰী পিতাৰ নাম: অতুল ওৱাৰী ঘৰ নং : 100 বয়স : 22 লিঙ্গ : পুৰুষ	CFM1264050 ফটো উপলব্ধ	358 নাম : ধনজিতা ওৱাৰী পিতাৰ নাম: অতুল ওৱাৰী ঘৰ নং : 100 বয়স : 20 লিঙ্গ : মহিলা	UUI0137497 ফটো উপলব্ধ



359 নাম : বিজয় বসুমতাৰী পিতাৰ নাম: ৰুপেন বসুমতাৰী ঘৰ নং : ১০১ বয়স : 59 লিঙ্গ : পুৰুষ	CFM0002790 ফটো উপলব্ধ	360 নাম : অজয় বসুমতাৰী পিতাৰ নাম: ৰুপেন ঘৰ নং : ১০১ বয়স : 57 লিঙ্গ : পুৰুষ	CFM0002791 ফটো উপলব্ধ	361 নাম : বেনাইচি বসুমতাৰী স্বামীৰ নাম: বিজয় ঘৰ নং : ১০১ বয়স : 54 লিঙ্গ : মহিলা	CFM0002792 ফটো উপলব্ধ
362 নাম : ৰশ্মি বসুমতাৰী স্বামীৰ নাম: অজয় বসুমতাৰী ঘৰ নং : ১০১ বয়স : 51 লিঙ্গ : মহিলা	CFM0002793 ফটো উপলব্ধ	363 নাম : চুবাৰী বসুমতাৰী স্বামীৰ নাম: বিজয় ঘৰ নং : ১০১ বয়স : 49 লিঙ্গ : মহিলা	CFM0002794 ফটো উপলব্ধ	364 নাম : জিমি বসুমতাৰী পিতাৰ নাম: অজয় বসুমতাৰী ঘৰ নং : ১০১ বয়স : 31 লিঙ্গ : পুৰুষ	CFM7240564 ফটো উপলব্ধ
365 নাম : জুবাম বসুমতাৰী পিতাৰ নাম: বিজয় বসুমতাৰী ঘৰ নং : ১০১ বয়স : 29 লিঙ্গ : পুৰুষ	CFM0090522 ফটো উপলব্ধ	366 নাম : সমালী বসুমতাৰী স্বামীৰ নাম: জিৰীম বসুমতাৰী ঘৰ নং : ১০১ বয়স : 27 লিঙ্গ : মহিলা	CFM0089920 ফটো উপলব্ধ	367 নাম : লৈখোমা বসুমতাৰী পিতাৰ নাম: অজয় বসুমতাৰী ঘৰ নং : 101 বয়স : 23 লিঙ্গ : পুৰুষ	CFM1224393 ফটো উপলব্ধ
E 368 নাম : গোলক নাৰ্জাৰী পিতাৰ নাম: প্ৰাণেশ্বৰ নাৰ্জাৰী ঘৰ নং : ১০২ বয়স : 60 লিঙ্গ : পুৰুষ	CFM0002795 ফটো উপলব্ধ	369 নাম : বীনো নাৰ্জাৰী পিতাৰ নাম: গুলাব নাৰ্জাৰী ঘৰ নং : ১০২ বয়স : 42 লিঙ্গ : পুৰুষ	CFM0002796 ফটো উপলব্ধ	370 নাম : বীৰখাং বসুমতাৰী পিতাৰ নাম: গোলীক ঘৰ নং : ১০২ বয়স : 40 লিঙ্গ : পুৰুষ	CFM7237970 ফটো উপলব্ধ
371 নাম : কবিতা নাৰ্জাৰী স্বামীৰ নাম: বিৰখাং নাৰ্জাৰী ঘৰ নং : ১০২ বয়স : 33 লিঙ্গ : মহিলা	CFM0089995 ফটো উপলব্ধ	372 নাম : উশা বসুমতাৰী স্বামীৰ নাম: মধু মোহন বসুমতাৰী ঘৰ নং : ১০২ বয়স : 33 লিঙ্গ : মহিলা	CFM0530576 ফটো উপলব্ধ	E 373 নাম : চুমব্ৰিয়া নাৰ্জাৰী পিতাৰ নাম: খান্না ঘৰ নং : ১০৩ বয়স : 69 লিঙ্গ : পুৰুষ	CFM7237981 ফটো উপলব্ধ
374 নাম : দাবে নাৰ্জাৰী স্বামীৰ নাম: চুমব্ৰিয়া ঘৰ নং : ১০৩ বয়স : 64 লিঙ্গ : মহিলা	CFM7237992 ফটো উপলব্ধ	375 নাম : মাৰ্বেলে নাৰ্জাৰী স্বামীৰ নাম: এনলা নাৰ্জাৰী ঘৰ নং : ১০৩ বয়স : 45 লিঙ্গ : মহিলা	CFM0002797 ফটো উপলব্ধ	376 নাম : এনলা নাৰ্জাৰী পিতাৰ নাম: চুমব্ৰিয়া ঘৰ নং : ১০৩ বয়স : 44 লিঙ্গ : পুৰুষ	CFM7238008 ফটো উপলব্ধ
377 নাম : পেলৈ নাৰ্জাৰী পিতাৰ নাম: চুমব্ৰিয়া ঘৰ নং : ১০৩ বয়স : 42 লিঙ্গ : পুৰুষ	CFM7238019 ফটো উপলব্ধ	378 নাম : ৰুপজী নাৰ্জাৰী মাতৃৰ নাম: দাবে নাৰ্জাৰী ঘৰ নং : 103 বয়স : 33 লিঙ্গ : মহিলা	CFM1183227 ফটো উপলব্ধ	379 নাম : মৈদংখ্ৰী বোৰো স্বামীৰ নাম: পেলৈ নাৰ্জাৰী ঘৰ নং : ১০৩ বয়স : 29 লিঙ্গ : মহিলা	CFM0090043 ফটো উপলব্ধ
380 নাম : হাচিব নাৰ্জাৰী স্বামীৰ নাম: থানেশ্বৰ ঘৰ নং : ১০৪ বয়স : 74 লিঙ্গ : মহিলা	CFM0002799 ফটো উপলব্ধ	381 নাম : বিজয় নাৰ্জাৰী পিতাৰ নাম: থানেশ্বৰ ঘৰ নং : ১০৪ বয়স : 46 লিঙ্গ : পুৰুষ	CFM0002800 ফটো উপলব্ধ	E 382 নাম : সোমখোৰ নাৰ্জাৰী পিতাৰ নাম: থানেশ্বৰ ঘৰ নং : ১০৪ বয়স : 45 লিঙ্গ : পুৰুষ	CFM0002801 ফটো উপলব্ধ
383 নাম : বিমলা নাৰ্জাৰী স্বামীৰ নাম: সোমখোৰ নাৰ্জাৰী ঘৰ নং : ১০৪ বয়স : 41 লিঙ্গ : মহিলা	CFM0002802 ফটো উপলব্ধ	384 নাম : খালৌও নাৰ্জাৰী স্বামীৰ নাম: বিজয় নাৰ্জাৰী ঘৰ নং : ১০৪ বয়স : 40 লিঙ্গ : মহিলা	CFM0002803 ফটো উপলব্ধ	385 নাম : চক্ৰধৰ নাৰ্জাৰী পিতাৰ নাম: খেলা ঘৰ নং : ১০৫ বয়স : 54 লিঙ্গ : পুৰুষ	CFM0002804 ফটো উপলব্ধ
386 নাম : হিমাণী বসুমতাৰী স্বামীৰ নাম: চক্ৰধৰ ঘৰ নং : ১০৫ বয়স : 49 লিঙ্গ : মহিলা	CFM7238122 ফটো উপলব্ধ	S 387 নাম : কনিকা নাৰ্জাৰী পিতাৰ নাম: চক্ৰধৰ নাৰ্জাৰী ঘৰ নং : ১০৫ বয়স : 34 লিঙ্গ : মহিলা	CFM0002806 ফটো উপলব্ধ	388 নাম : সোলেৰ নাৰ্জাৰী পিতাৰ নাম: চক্ৰধৰ নাৰ্জাৰী ঘৰ নং : ১০৫ বয়স : 34 লিঙ্গ : পুৰুষ	CFM0002805 ফটো উপলব্ধ



389 নাম : নিজতা বসুমতাৰী স্বামীৰ নাম: সোণৈৰ নাৰ্জাৰী ঘৰ নং : 105 বয়স : 32 লিঙ্গ : মহিলা	CFM0090092 ফটো উপলব্ধ	390 নাম : অনখাংচা নাৰ্জাৰী পিতাৰ নাম: চক্ৰধৰ নাৰ্জাৰী ঘৰ নং : 105 বয়স : 30 লিঙ্গ : পুৰুষ	CFM0090050 ফটো উপলব্ধ	S 391 নাম : সৌমশ্ৰী নাৰ্জাৰী পিতাৰ নাম: চক্ৰধৰ নাৰ্জাৰী ঘৰ নং : 105 বয়স : 30 লিঙ্গ : মহিলা	CFM0090084 ফটো উপলব্ধ
392 নাম : দৈম বসুমতাৰী স্বামীৰ নাম: পবিত্ৰ বসুমতাৰী ঘৰ নং : 105 বয়স : 28 লিঙ্গ : মহিলা	CFM0320127 ফটো উপলব্ধ	393 নাম : দাওলেবালা নাৰ্জাৰী স্বামীৰ নাম: তুফ্ৰেছৰ ঘৰ নং : 106 বয়স : 62 লিঙ্গ : মহিলা	CFM0002809 ফটো উপলব্ধ	S 394 নাম : বিমলা নাৰ্জাৰী পিতাৰ নাম: তুফ্ৰেছৰ ঘৰ নং : 106 বয়স : 42 লিঙ্গ : মহিলা	CFM0002810 ফটো উপলব্ধ
395 নাম : চৰন নাৰ্জাৰী পিতাৰ নাম: তুফ্ৰেছৰ ঘৰ নং : 106 বয়স : 43 লিঙ্গ : পুৰুষ	CFM0002811 ফটো উপলব্ধ	396 নাম : বুদ্ধেশ্বৰ নাৰ্জাৰী পিতাৰ নাম: তুফ্ৰেছৰ নাৰ্জাৰী ঘৰ নং : 106 বয়স : 42 লিঙ্গ : পুৰুষ	CFM0002812 ফটো উপলব্ধ	S 397 নাম : জ্যোৎস্না নাৰ্জাৰী পিতাৰ নাম: তুফ্ৰেছৰ ঘৰ নং : 106 বয়স : 37 লিঙ্গ : মহিলা	CFM0002813 ফটো উপলব্ধ
398 নাম : প্ৰিয়া ব্ৰহ্ম স্বামীৰ নাম: গৌহোম ব্ৰহ্ম ঘৰ নং : 106 বয়স : 30 লিঙ্গ : মহিলা	CFM0530659 ফটো উপলব্ধ	399 নাম : বিমল নাৰ্জাৰী পিতাৰ নাম: লান্তা ঘৰ নং : 109 বয়স : 62 লিঙ্গ : পুৰুষ	CFM0002815 ফটো উপলব্ধ	400 নাম : লাভন্য নাৰ্জাৰী পিতাৰ নাম: লান্তা নাৰ্জাৰী ঘৰ নং : 109 বয়স : 60 লিঙ্গ : পুৰুষ	CFM0002817 ফটো উপলব্ধ
401 নাম : মহিলা নাৰ্জাৰী স্বামীৰ নাম: লাভন্য নাৰ্জাৰী ঘৰ নং : 109 বয়স : 55 লিঙ্গ : মহিলা	CFM0002818 ফটো উপলব্ধ	402 নাম : নাগেশ্বৰ নাৰ্জাৰী পিতাৰ নাম: লান্তা ৰাম নাৰ্জাৰী ঘৰ নং : 109 বয়স : 51 লিঙ্গ : পুৰুষ	CFM0002819 ফটো উপলব্ধ	403 নাম : ৰনিমা নাৰ্জাৰী স্বামীৰ নাম: বিমল নাৰ্জাৰী ঘৰ নং : 109 বয়স : 49 লিঙ্গ : মহিলা	CFM7240951 ফটো উপলব্ধ
404 নাম : মঞ্জু নাৰ্জাৰী পিতাৰ নাম: লান্তা ঘৰ নং : 109 বয়স : 42 লিঙ্গ : মহিলা	CFM0002820 ফটো উপলব্ধ	S 405 নাম : অঞ্জলী নাৰ্জাৰী পিতাৰ নাম: বিমল নাৰ্জাৰী ঘৰ নং : 109 বয়স : 34 লিঙ্গ : মহিলা	CFM0002822 ফটো উপলব্ধ	406 নাম : বিনিতা ৰামছিয়াৰী পিতাৰ নাম: নাগেশ্বৰ নাৰ্জাৰী ঘৰ নং : 109 বয়স : 34 লিঙ্গ : মহিলা	CFM0146837 ফটো উপলব্ধ
407 নাম : স্বপ্না নাৰ্জাৰী পিতাৰ নাম: লাভন্য নাৰ্জাৰী ঘৰ নং : 109 বয়স : 34 লিঙ্গ : মহিলা	CFM0146977 ফটো উপলব্ধ	408 নাম : নিভা ৰানী নাৰ্জাৰী পিতাৰ নাম: লাভন্য নাৰ্জাৰী ঘৰ নং : 109 বয়স : 28 লিঙ্গ : মহিলা	CFM0089482 ফটো উপলব্ধ	409 নাম : লাভন্য নাৰ্জাৰী পিতাৰ নাম: বিমল চন্দ্ৰ নাৰ্জাৰী ঘৰ নং : 109 বয়স : 27 লিঙ্গ : মহিলা	CFM0089441 ফটো উপলব্ধ
410 নাম : যশমিত নাৰ্জাৰী পিতাৰ নাম: লাভন্য নাৰ্জাৰী ঘৰ নং : 107 বয়স : 26 লিঙ্গ : মহিলা	CFM1262245 ফটো উপলব্ধ	411 নাম : মায়া গয়াৰী স্বামীৰ নাম: অতুল বড়ো ঘৰ নং : 107 বয়স : 24 লিঙ্গ : মহিলা	CFM0451617 ফটো উপলব্ধ	412 নাম : ভূমজীত নাৰ্জাৰী পিতাৰ নাম: বিমল নাৰ্জাৰী ঘৰ নং : 107 বয়স : 22 লিঙ্গ : পুৰুষ	CFM1244243 ফটো উপলব্ধ
413 নাম : ভবেন বসুমতাৰী পিতাৰ নাম: অণ্ডল ঘৰ নং : 108 বয়স : 66 লিঙ্গ : পুৰুষ	CFM0002824 ফটো উপলব্ধ	414 নাম : দমনতি বসুমতাৰী স্বামীৰ নাম: ভবেন ঘৰ নং : 108 বয়স : 61 লিঙ্গ : মহিলা	CFM0002825 ফটো উপলব্ধ	415 নাম : বেনধৰ বসুমতাৰী পিতাৰ নাম: অণ্ডল ঘৰ নং : 108 বয়স : 59 লিঙ্গ : পুৰুষ	CFM0002826 ফটো উপলব্ধ
416 নাম : উতম বসুমতাৰী পিতাৰ নাম: থাণেশ্বৰ বসুমতাৰী ঘৰ নং : 108 বয়স : 50 লিঙ্গ : পুৰুষ	CFM0002828 ফটো উপলব্ধ	417 নাম : দময়ন্তী বসুমতাৰী স্বামীৰ নাম: উত্তম বসুমতাৰী ঘৰ নং : 108 বয়স : 45 লিঙ্গ : মহিলা	CFM0002829 ফটো উপলব্ধ	S 418 নাম : লবিতা বসুমতাৰী পিতাৰ নাম: ভবেন ঘৰ নং : 108 বয়স : 39 লিঙ্গ : মহিলা	CFM0002830 ফটো উপলব্ধ



419	CFM0002831	নাম : গোপাল বসুমতাৰী পিতাৰ নাম: ভবেন ঘৰ নং : 108 বয়স : 39 লিঙ্গ : পুৰুষ	ফটো উপলব্ধ	420	CFM0507293	নাম : অঞ্জলী বসুমতাৰী স্বামীৰ নাম: গোপাল বসুমতাৰী ঘৰ নং : 108 বয়স : 27 লিঙ্গ : মহিলা	ফটো উপলব্ধ	421	CFM1241900	নাম : চানখাং ব্ৰহ্ম পিতাৰ নাম: প্ৰদীপ ব্ৰহ্ম ঘৰ নং : 108 বয়স : 25 লিঙ্গ : পুৰুষ	ফটো উপলব্ধ
422	CGJ0351874	নাম : বিউটি বসুমতাৰী পিতাৰ নাম: উত্তম ঘৰ নং : 108 বয়স : 21 লিঙ্গ : মহিলা	ফটো উপলব্ধ	423	CFM0002832	নাম : খোপালী বসুমতাৰী পিতাৰ নাম: হৰিশ্চন্দ্ৰ ঘৰ নং : 109 বয়স : 59 লিঙ্গ : মহিলা	ফটো উপলব্ধ	424	CFM0002833	নাম : সতীশ বসুমতাৰী পিতাৰ নাম: হৰিশ্চন্দ্ৰ ঘৰ নং : 109 বয়স : 55 লিঙ্গ : পুৰুষ	ফটো উপলব্ধ
425	CFM0002834	নাম : মহিন্দ্ৰ বসুমতাৰী পিতাৰ নাম: হৰিচৰণ বসুমতাৰী ঘৰ নং : 109 বয়স : 54 লিঙ্গ : পুৰুষ	ফটো উপলব্ধ	426	CFM7238462	নাম : মামুনী বসুমতাৰী স্বামীৰ নাম: সতীশ ঘৰ নং : 109 বয়স : 52 লিঙ্গ : মহিলা	ফটো উপলব্ধ	427	CFM0002835	নাম : সুনতি বসুমতাৰী স্বামীৰ নাম: মহিন্দ্ৰ বসুমতাৰী ঘৰ নং : 109 বয়স : 44 লিঙ্গ : মহিলা	ফটো উপলব্ধ
428	CFM0002838	নাম : কৌস্তভ বসুমতাৰী পিতাৰ নাম: সতীশ বসুমতাৰী ঘৰ নং : 109 বয়স : 32 লিঙ্গ : পুৰুষ	ফটো উপলব্ধ	429	CFM0089490	নাম : বৰ্ণালী বড়ো স্বামীৰ নাম: কোষ্টৰ বসুমতাৰী ঘৰ নং : 109 বয়স : 32 লিঙ্গ : মহিলা	ফটো উপলব্ধ	430	CFM0090100	নাম : নৱজীৎ বসুমতাৰী পিতাৰ নাম: মহিন্দ্ৰ বসুমতাৰী ঘৰ নং : 109 বয়স : 29 লিঙ্গ : পুৰুষ	ফটো উপলব্ধ
431	CFM0089540	নাম : ধনজিৎ বসুমতাৰী পিতাৰ নাম: সতীশ বসুমতাৰী ঘৰ নং : 109 বয়স : 28 লিঙ্গ : পুৰুষ	ফটো উপলব্ধ	432	CFM0338756	নাম : মীনিত্ৰী বসুমতাৰী পিতাৰ নাম: মহিন্দ্ৰ বসুমতাৰী ঘৰ নং : 109 বয়স : 24 লিঙ্গ : মহিলা	ফটো উপলব্ধ	433	CFM0456012	নাম : জাংখিখাং নাৰ্জাৰি পিতাৰ নাম: হৰিহৰ নাৰ্জাৰি ঘৰ নং : 109 বয়স : 23 লিঙ্গ : পুৰুষ	ফটো উপলব্ধ
434	CFM7238531	নাম : কালিচৰন বসুমতাৰী পিতাৰ নাম: বুলৰ ঘৰ নং : 110 বয়স : 42 লিঙ্গ : পুৰুষ	ফটো উপলব্ধ	435	CFM0002842	নাম : হাইল বসুমতাৰী স্বামীৰ নাম: ৰঞ্জিত বসুমতাৰী ঘৰ নং : 110 বয়স : 41 লিঙ্গ : মহিলা	ফটো উপলব্ধ	436	CFM0002841	নাম : ৰঞ্জিত বসুমতাৰী পিতাৰ নাম: বুলোৰ বসুমতাৰী ঘৰ নং : 110 বয়স : 37 লিঙ্গ : পুৰুষ	ফটো উপলব্ধ
437	CFM0002843	নাম : ৰাইদাউশ্ৰী বসুমতাৰী স্বামীৰ নাম: কালিচৰন বসুমতাৰী ঘৰ নং : 110 বয়স : 35 লিঙ্গ : মহিলা	ফটো উপলব্ধ	438	CFM0002844	নাম : দামন বসুমতাৰী স্বামীৰ নাম: সুশ্ৰেব বসুমতাৰী ঘৰ নং : 111 বয়স : 47 লিঙ্গ : মহিলা	ফটো উপলব্ধ	439	CFM0089581	নাম : ফহৰ বসুমতাৰী মাতৃৰ নাম: দমন বসুমতাৰী ঘৰ নং : 111 বয়স : 39 লিঙ্গ : পুৰুষ	ফটো উপলব্ধ
440	CFM0089573	নাম : গেৰেমসা বসুমতাৰী মাতৃৰ নাম: দমন বসুমতাৰী ঘৰ নং : 111 বয়স : 27 লিঙ্গ : পুৰুষ	ফটো উপলব্ধ	441	CFM1308972	নাম : জয়সিং বসুমতাৰী পিতাৰ নাম: ঘেল্লা বসুমতাৰী ঘৰ নং : 113 বয়স : 39 লিঙ্গ : পুৰুষ	ফটো উপলব্ধ	442	CFM0002845	নাম : গেল্লা বসুমতাৰী পিতাৰ নাম: গৈদৰা বসুমতাৰী ঘৰ নং : 118 বয়স : 70 লিঙ্গ : পুৰুষ	ফটো উপলব্ধ
S 443	CFM1308956	নাম : অন্ডাৰী বসুমতাৰী স্বামীৰ নাম: ঘেল্লা বসুমতাৰী ঘৰ নং : 114 বয়স : 66 লিঙ্গ : মহিলা	ফটো উপলব্ধ	444	CFM0002846	নাম : অন্ডাৰী বসুমতাৰী স্বামীৰ নাম: গেল্লা বসুমতাৰী ঘৰ নং : 118 বয়স : 65 লিঙ্গ : মহিলা	ফটো উপলব্ধ	445	CFM0002847	নাম : সমৰসিং বসুমতাৰী পিতাৰ নাম: গেল্লা বসুমতাৰী ঘৰ নং : 118 বয়স : 48 লিঙ্গ : পুৰুষ	ফটো উপলব্ধ
# 446	CFM0002848	নাম : মেহৰসিংহ বসুমতাৰী পিতাৰ নাম: গেল্লা ঘৰ নং : 118 বয়স : 44 লিঙ্গ : পুৰুষ	ফটো উপলব্ধ	447	CFM0002849	নাম : ৰিণা বসুমতাৰী স্বামীৰ নাম: সমৰচিং বসুমতাৰী ঘৰ নং : 118 বয়স : 43 লিঙ্গ : মহিলা	ফটো উপলব্ধ	# 448	CFM0002850	নাম : ৰঞ্জিতা ঈশ্বাৰী স্বামীৰ নাম: মেহৰ সিং ঘৰ নং : 118 বয়স : 40 লিঙ্গ : মহিলা	ফটো উপলব্ধ



449 নাম : জয়সিংহ বসুমতৰী পিতাৰ নাম : গীল্লা বসুমতৰী ঘৰ নং : 114 বয়স : 35 লিঙ্গ : পুৰুষ	CFM7238644 ফটো উপলব্ধ	450 নাম : খোৰোমসাৰ বসুমতৰী পিতাৰ নাম : সমৰ সিং বসুমতৰী ঘৰ নং : 114 বয়স : 24 লিঙ্গ : পুৰুষ	CFM1172824 ফটো উপলব্ধ	451 নাম : সঞ্জয় বড়ো পিতাৰ নাম : বাবিন বড়ো ঘৰ নং : 114 বয়স : 22 লিঙ্গ : পুৰুষ	CFM1275742 ফটো উপলব্ধ
452 নাম : সানেন বসুমতৰী পিতাৰ নাম : আদিত্য ঘৰ নং : 115 বয়স : 52 লিঙ্গ : পুৰুষ	CFM0002851 ফটো উপলব্ধ	453 নাম : লামৰে বসুমতৰী স্বামীৰ নাম : চৰ্নেন ঘৰ নং : 115 বয়স : 46 লিঙ্গ : মহিলা	CFM0002852 ফটো উপলব্ধ	454 নাম : বংজালু বসুমতৰী পিতাৰ নাম : সোনেন বসুমতৰী ঘৰ নং : 115 বয়স : 38 লিঙ্গ : পুৰুষ	UUI0102244 ফটো উপলব্ধ
455 নাম : ৰূপাখি নাৰ্জাৰী পিতাৰ নাম : ধনেশ্বৰ নাৰ্জাৰী ঘৰ নং : 30 বয়স : 30 লিঙ্গ : মহিলা	CFM0530600 ফটো উপলব্ধ	456 নাম : বংজালু বসুমতৰী পিতাৰ নাম : সৰ্নেন বসুমতৰী ঘৰ নং : 29 বয়স : 29 লিঙ্গ : পুৰুষ	CFM0089623 ফটো উপলব্ধ	457 নাম : ববিতা নাৰ্জাৰী স্বামীৰ নাম : হযেঙ্গা বসুমতৰী ঘৰ নং : 28 বয়স : 28 লিঙ্গ : মহিলা	CFM1276641 ফটো উপলব্ধ
458 নাম : সুনীল বসুমতৰী পিতাৰ নাম : আদিত্য ঘৰ নং : 116 বয়স : 54 লিঙ্গ : পুৰুষ	CFM0002853 ফটো উপলব্ধ	459 নাম : হংগালী বসুমতৰী স্বামীৰ নাম : চুনেল ঘৰ নং : 116 বয়স : 49 লিঙ্গ : মহিলা	CFM0002855 ফটো উপলব্ধ	460 নাম : প্ৰদীপ বসুমতৰী পিতাৰ নাম : চুনেল বসুমতৰী ঘৰ নং : 116 বয়স : 36 লিঙ্গ : পুৰুষ	CFM0002858 ফটো উপলব্ধ
461 নাম : জোঁংসাৰ বসুমতৰী পিতাৰ নাম : অনিল বসুমতৰী ঘৰ নং : 116 বয়স : 36 লিঙ্গ : পুৰুষ	CFM0002856 ফটো উপলব্ধ	462 নাম : গলাপী বসুমতৰী স্বামীৰ নাম : প্ৰদীপ বসুমতৰী ঘৰ নং : 116 বয়স : 34 লিঙ্গ : মহিলা	CFM0090142 ফটো উপলব্ধ	463 নাম : বাসু বসুমতৰী পিতাৰ নাম : সুনিল বসুমতৰী ঘৰ নং : 116 বয়স : 34 লিঙ্গ : পুৰুষ	CFM0089862 ফটো উপলব্ধ
464 নাম : নানম বসুমতৰী পিতাৰ নাম : অনিল বসুমতৰী ঘৰ নং : 116 বয়স : 33 লিঙ্গ : পুৰুষ	CFM0002859 ফটো উপলব্ধ	465 নাম : সন্জীলা মহাহাৰী স্বামীৰ নাম : বাসু বসুমতৰী ঘৰ নং : 116 বয়স : 30 লিঙ্গ : মহিলা	CFM0089672 ফটো উপলব্ধ	466 নাম : বিৰখাং বসুমতৰী পিতাৰ নাম : অনিল বসুমতৰী ঘৰ নং : 116 বয়স : 29 লিঙ্গ : পুৰুষ	CFM0090175 ফটো উপলব্ধ
467 নাম : সন্জিব বসুমতৰী পিতাৰ নাম : সুনিল বসুমতৰী ঘৰ নং : 116 বয়স : 29 লিঙ্গ : পুৰুষ	CFM0150516 ফটো উপলব্ধ	468 নাম : ৰূপা বসুমতৰী স্বামীৰ নাম : বিৰখাং বসুমতৰী ঘৰ নং : 116 বয়স : 27 লিঙ্গ : মহিলা	CFM0090530 ফটো উপলব্ধ	469 নাম : কনিকা বসুমতৰী পিতাৰ নাম : সুনিল ঘৰ নং : 116 বয়স : 21 লিঙ্গ : মহিলা	UUI0053579 ফটো উপলব্ধ
470 নাম : ভায়গ্ৰি বড়ো স্বামীৰ নাম : সোমখোৰ বসুমতৰী ঘৰ নং : 117 বয়স : 26 লিঙ্গ : মহিলা	CFM0521443 ফটো উপলব্ধ	471 নাম : ৰজনী নাৰ্জাৰী স্বামীৰ নাম : নাথ ঘৰ নং : 117 বয়স : 60 লিঙ্গ : মহিলা	CFM0002860 ফটো উপলব্ধ	472 নাম : কনিলা নাৰ্জাৰী স্বামীৰ নাম : জলেশ্বৰ ঘৰ নং : 117 বয়স : 35 লিঙ্গ : মহিলা	CFM7238779 ফটো উপলব্ধ
473 নাম : সুমীতা বসুমতৰী পিতাৰ নাম : হবগী বসুমতৰী ঘৰ নং : 118 বয়স : 30 লিঙ্গ : মহিলা	CFM0320812 ফটো উপলব্ধ	474 নাম : চন্দনা উজীৰ স্বামীৰ নাম : আজিব বসুমতৰী ঘৰ নং : 118 বয়স : 29 লিঙ্গ : মহিলা	CFM0258475 ফটো উপলব্ধ	475 নাম : অঞ্জলী বসুমতৰী স্বামীৰ নাম : যোগেশ্বৰ বসুমতৰী ঘৰ নং : 118 বয়স : 27 লিঙ্গ : মহিলা	CFM0530592 ফটো উপলব্ধ
476 নাম : আলাইশী বসুমতৰী স্বামীৰ নাম : গোহোম বসুমতৰী ঘৰ নং : 118 বয়স : 26 লিঙ্গ : মহিলা	CFM0451633 ফটো উপলব্ধ	477 নাম : ৰমলা বসুমতৰী স্বামীৰ নাম : কৃষ্ণকান্ত ঘৰ নং : 118 বয়স : 60 লিঙ্গ : মহিলা	CFM7238791 ফটো উপলব্ধ	478 নাম : বুদ্ধেশ্বৰ বসুমতৰী পিতাৰ নাম : কৃষ্ণকান্ত ঘৰ নং : 118 বয়স : 48 লিঙ্গ : পুৰুষ	CFM7238848 ফটো উপলব্ধ



479 নাম : গোবিন্দ বসুমতাৰী পিতাৰ নাম: কৃষ্ণকান্ত ঘৰ নং : ১১৯ বয়স : 45 লিঙ্গ : পুৰুষ	CFM0002861 ফটো উপলব্ধ	480 নাম : পূৰ্ণি বসুমতাৰী স্বামীৰ নাম: বুদ্ধেছৰ বসুমতাৰী ঘৰ নং : ১১৯ বয়স : 43 লিঙ্গ : মহিলা	CFM0002862 ফটো উপলব্ধ	481 নাম : গনেশ বসুমতাৰী পিতাৰ নাম: কৃষ্ণকান্ত ঘৰ নং : ১১৯ বয়স : 40 লিঙ্গ : পুৰুষ	CFM0002864 ফটো উপলব্ধ
482 নাম : দিপালী বসুমতাৰী স্বামীৰ নাম: গোবিন্দ বসুমতাৰী ঘৰ নং : ১১৯ বয়স : 32 লিঙ্গ : মহিলা	CFM0002867 ফটো উপলব্ধ	483 নাম : বিনা বসুমতাৰী স্বামীৰ নাম: গনেশ বসুমতাৰী ঘৰ নং : ১১৯ বয়স : 28 লিঙ্গ : মহিলা	CFM0151449 ফটো উপলব্ধ	484 নাম : হালাং বসুমতাৰী পিতাৰ নাম: বুদ্ধি বসুমতাৰী ঘৰ নং : 119 বয়স : 22 লিঙ্গ : পুৰুষ	UUI0035162 ফটো উপলব্ধ
485 নাম : লিফু বসুমতাৰী পিতাৰ নাম: বঞ্জন ঘৰ নং : ১২০ বয়স : 64 লিঙ্গ : পুৰুষ	CFM0002868 ফটো উপলব্ধ	486 নাম : আওগী বসুমতাৰী স্বামীৰ নাম: লিফু ঘৰ নং : ১২০ বয়স : 59 লিঙ্গ : মহিলা	CFM0002869 ফটো উপলব্ধ	487 নাম : বিৰলা বসুমতাৰী পিতাৰ নাম: বাংগাল বসুমতাৰী ঘৰ নং : ১২১ বয়স : 67 লিঙ্গ : পুৰুষ	CFM7238962 ফটো উপলব্ধ
E 488 নাম : লক্ষ্মেছৰী বসুমতাৰী স্বামীৰ নাম: বিৰলা ঘৰ নং : ১২১ বয়স : 62 লিঙ্গ : মহিলা	CFM0002870 ফটো উপলব্ধ	489 নাম : ইল বসুমতাৰী স্বামীৰ নাম: বিৰলা ঘৰ নং : ১২১ বয়স : 52 লিঙ্গ : মহিলা	CFM0002871 ফটো উপলব্ধ	490 নাম : বিজেন বসুমতাৰী পিতাৰ নাম: বিফু বসুমতাৰী ঘৰ নং : ১২১ বয়স : 45 লিঙ্গ : পুৰুষ	CFM0002872 ফটো উপলব্ধ
491 নাম : বিজেন বসুমতাৰী পিতাৰ নাম: বিফু ঘৰ নং : ১২১ বয়স : 43 লিঙ্গ : পুৰুষ	CFM0002873 ফটো উপলব্ধ	492 নাম : হায়থা বসুমতাৰী স্বামীৰ নাম: বিফু বসুমতাৰী ঘৰ নং : ১২১ বয়স : 42 লিঙ্গ : মহিলা	CFM0002874 ফটো উপলব্ধ	493 নাম : জেম্স বসুমতাৰী পিতাৰ নাম: বিৰলা বসুমতাৰী ঘৰ নং : ১২১ বয়স : 41 লিঙ্গ : পুৰুষ	CFM7239001 ফটো উপলব্ধ
494 নাম : লাওগী বসুমতাৰী স্বামীৰ নাম: বিজেন বসুমতাৰী ঘৰ নং : ১২১ বয়স : 39 লিঙ্গ : মহিলা	CFM0002875 ফটো উপলব্ধ	495 নাম : অঞ্জনা বসুমতাৰী স্বামীৰ নাম: বিজেন বসুমতাৰী ঘৰ নং : ১২১ বয়স : 38 লিঙ্গ : মহিলা	CFM0002876 ফটো উপলব্ধ	496 নাম : ৰপশ্ৰী বসুমতাৰী পিতাৰ নাম: বিৰলা ঘৰ নং : ১২১ বয়স : 36 লিঙ্গ : মহিলা	CFM0002877 ফটো উপলব্ধ
497 নাম : সনলালৰীনপই বসুমতাৰী স্বামীৰ নাম: সঞ্জয় বসুমতাৰী ঘৰ নং : 121 বয়স : 36 লিঙ্গ : মহিলা	CFM0457457 ফটো উপলব্ধ	498 নাম : অমিয়া বসুমতাৰী স্বামীৰ নাম: গায়থা বসুমতাৰী ঘৰ নং : ১২১ বয়স : 35 লিঙ্গ : মহিলা	CFM0002878 ফটো উপলব্ধ	499 নাম : শান্তি দাস্তমাৰী পিতাৰ নাম: জেমস বসুমতাৰী ঘৰ নং : ১২১ বয়স : 29 লিঙ্গ : মহিলা	CFM0152777 ফটো উপলব্ধ
500 নাম : সংগীতা ব্ৰহ্ম পিতাৰ নাম: ৰঞ্জিত ব্ৰহ্ম ঘৰ নং : 121 বয়স : 21 লিঙ্গ : মহিলা	UUI0028233 ফটো উপলব্ধ	501 নাম : হাইনা খাখলাৰী স্বামীৰ নাম: বীৰখাং নাৰ্জাৰী ঘৰ নং : 122 বয়স : 30 লিঙ্গ : মহিলা	UUI0001339 ফটো উপলব্ধ	502 নাম : বিজিত নাৰ্জাৰী পিতাৰ নাম: মডন নাৰ্জাৰী ঘৰ নং : 122 বয়স : 25 লিঙ্গ : পুৰুষ	CFM0454249 ফটো উপলব্ধ
503 নাম : প্ৰদিপ বসুমতাৰী পিতাৰ নাম: থাণেশ্বৰ বসুমতাৰী ঘৰ নং : ১২৩ বয়স : 53 লিঙ্গ : পুৰুষ	CFM7239056 ফটো উপলব্ধ	504 নাম : নমিতা বসুমতাৰী স্বামীৰ নাম: প্ৰদিপ বসুমতাৰী ঘৰ নং : ১২৩ বয়স : 49 লিঙ্গ : মহিলা	CFM7239067 ফটো উপলব্ধ	505 নাম : সৌমদোন বসুমতাৰী পিতাৰ নাম: প্ৰদিপ বসুমতাৰী ঘৰ নং : ১২৩ বয়স : 34 লিঙ্গ : পুৰুষ	CFM0002880 ফটো উপলব্ধ
506 নাম : হাদং গোৱা বসুমতাৰী পিতাৰ নাম: প্ৰদিপ বসুমতাৰী ঘৰ নং : ১২৩ বয়স : 29 লিঙ্গ : পুৰুষ	CFM0090555 ফটো উপলব্ধ	507 নাম : নিজৰা বসুমতাৰী স্বামীৰ নাম: বিৰপুং বসুমতাৰী ঘৰ নং : 123 বয়স : 23 লিঙ্গ : মহিলা	CFM0456541 ফটো উপলব্ধ	508 নাম : খোনলাইশ্ৰী বসুমতাৰী পিতাৰ নাম: প্ৰদিপ বসুমতাৰী ঘৰ নং : 123 বয়স : 22 লিঙ্গ : মহিলা	CFM7146186 ফটো উপলব্ধ



# 509 নাম : আনন্দ বসুমতাৰী পিতাৰ নাম: ৰুপেন ঘৰ নং : 128 বয়স : 84 লিঙ্গ : মহিলা	CFM0002881 ফটো উপলব্ধ	510 নাম : নৰধৰ বসুমতাৰী পিতাৰ নাম: ধৰ্মকান্ত ঘৰ নং : 125 বয়স : 74 লিঙ্গ : পুৰুষ	CFM0002882 ফটো উপলব্ধ	511 নাম : গিৰিন্দ্র বসুমতাৰী পিতাৰ নাম: নৰধৰ বসুমতাৰী ঘৰ নং : 125 বয়স : 44 লিঙ্গ : পুৰুষ	CFM0002883 ফটো উপলব্ধ
512 নাম : ৰাদেসৰী বসুমতাৰী স্বামীৰ নাম: নৰধৰ বসুমতাৰী ঘৰ নং : 125 বয়স : 44 লিঙ্গ : মহিলা	CFM7239114 ফটো উপলব্ধ	513 নাম : কবিতা বসুমতাৰী স্বামীৰ নাম: গিৰীন বসুমতাৰী ঘৰ নং : 125 বয়স : 39 লিঙ্গ : মহিলা	CFM0002884 ফটো উপলব্ধ	S 514 নাম : কুসুমী বসুমতাৰী পিতাৰ নাম: নৰধৰ বসুমতাৰী ঘৰ নং : 125 বয়স : 39 লিঙ্গ : মহিলা	CFM0002885 ফটো উপলব্ধ
515 নাম : ৰঙিলী বড়ো স্বামীৰ নাম: গিৰীন বসুমতাৰী ঘৰ নং : 125 বয়স : 37 লিঙ্গ : মহিলা	CFM0090571 ফটো উপলব্ধ	516 নাম : সাণিয়া বসুমতাৰী পিতাৰ নাম: নৰধৰ বসুমতাৰী ঘৰ নং : 125 বয়স : 36 লিঙ্গ : মহিলা	CFM0002887 ফটো উপলব্ধ	517 নাম : মৰিশ বসুমতাৰী পিতাৰ নাম: নৰধৰ বসুমতাৰী ঘৰ নং : 125 বয়স : 32 লিঙ্গ : পুৰুষ	CFM0002888 ফটো উপলব্ধ
518 নাম : ৰাংগাৰ ওৱাৰী স্বামীৰ নাম: লোহিত ঘৰ নং : 126 বয়স : 69 লিঙ্গ : মহিলা	CFM0002889 ফটো উপলব্ধ	S 519 নাম : দলনী ওৱাৰী পিতাৰ নাম: লোহিত ঘৰ নং : 126 বয়স : 44 লিঙ্গ : মহিলা	CFM0002890 ফটো উপলব্ধ	520 নাম : কেজেং ওৱাৰী পিতাৰ নাম: লোহিত ওৱাৰী ঘৰ নং : 126 বয়স : 44 লিঙ্গ : পুৰুষ	CFM0002891 ফটো উপলব্ধ
S 521 নাম : ৰূপা ওৱাৰী পিতাৰ নাম: লোহিত ঘৰ নং : 126 বয়স : 36 লিঙ্গ : মহিলা	CFM0002892 ফটো উপলব্ধ	522 নাম : ফিৰাজ ওৱাৰী পিতাৰ নাম: খেবগাং ওৱাৰী ঘৰ নং : 126 বয়স : 23 লিঙ্গ : পুৰুষ	UUI0146605 ফটো উপলব্ধ	E 523 নাম : দিজেন্দ্র ওৱাৰী পিতাৰ নাম: নিলেশ্বৰ ঘৰ নং : 129 বয়স : 74 লিঙ্গ : পুৰুষ	CFM0002893 ফটো উপলব্ধ
524 নাম : হৰনী ওৱাৰী স্বামীৰ নাম: দিজেন্দ্র ঘৰ নং : 129 বয়স : 70 লিঙ্গ : মহিলা	CFM0002894 ফটো উপলব্ধ	S 525 নাম : তেৰেসা বসুমতাৰী স্বামীৰ নাম: দিজেন্দ্র বসুমতাৰী ঘৰ নং : 129 বয়স : 49 লিঙ্গ : মহিলা	CFM0230946 ফটো উপলব্ধ	526 নাম : ৰৌন্দাউ ওৱাৰী পিতাৰ নাম: দ্বিজেন্দ্র ওৱাৰী ঘৰ নং : 129 বয়স : 46 লিঙ্গ : পুৰুষ	CFM0002895 ফটো উপলব্ধ
S 527 নাম : দিজেন্দ্র বসুমতাৰী পিতাৰ নাম: মেৱা বসুমতাৰী ঘৰ নং : 129 বয়স : 44 লিঙ্গ : পুৰুষ	CFM0230979 ফটো উপলব্ধ	528 নাম : সমৰ ওৱাৰী পিতাৰ নাম: দ্বিজেন্দ্র ওৱাৰী ঘৰ নং : 129 বয়স : 44 লিঙ্গ : পুৰুষ	CFM0002896 ফটো উপলব্ধ	529 নাম : প্ৰদীপ ওৱাৰী পিতাৰ নাম: টিজেন্দ্র ওৱাৰী ঘৰ নং : 127 বয়স : 44 লিঙ্গ : পুৰুষ	CFM0320051 ফটো উপলব্ধ
530 নাম : দময়ন্তী ওৱাৰী স্বামীৰ নাম: প্ৰদীপ ওৱাৰী ঘৰ নং : 127 বয়স : 42 লিঙ্গ : মহিলা	CFM0320168 ফটো উপলব্ধ	E 531 নাম : ফুলেন ওৱাৰী পিতাৰ নাম: দিজেন্দ্র ঘৰ নং : 129 বয়স : 41 লিঙ্গ : পুৰুষ	CFM0002898 ফটো উপলব্ধ	532 নাম : বিনা বৰুচাৰী স্বামীৰ নাম: ৰৌন্দাউ ওৱাৰী ঘৰ নং : 129 বয়স : 39 লিঙ্গ : মহিলা	CFM0002901 ফটো উপলব্ধ
533 নাম : ৰাজিব ওৱাৰী পিতাৰ নাম: দ্বিজেন্দ্র ওৱাৰী ঘৰ নং : 129 বয়স : 38 লিঙ্গ : পুৰুষ	CFM7239307 ফটো উপলব্ধ	534 নাম : জহীলা ওৱাৰী স্বামীৰ নাম: সমৰ ওৱাৰী ঘৰ নং : 129 বয়স : 36 লিঙ্গ : মহিলা	CFM0154187 ফটো উপলব্ধ	S 535 নাম : অবলা বসুমতাৰী স্বামীৰ নাম: ৰাজী বসুমতাৰী ঘৰ নং : 129 বয়স : 36 লিঙ্গ : মহিলা	CFM0230987 ফটো উপলব্ধ
536 নাম : জুলী ওৱাৰী স্বামীৰ নাম: ফুলেন ঘৰ নং : 129 বয়স : 35 লিঙ্গ : মহিলা	CFM7239318 ফটো উপলব্ধ	537 নাম : বিনা ওৱাৰী পিতাৰ নাম: ৰাজীব ওৱাৰী ঘৰ নং : 129 বয়স : 29 লিঙ্গ : মহিলা	CFM0154328 ফটো উপলব্ধ	538 নাম : মলিকা ওৱাৰী পিতাৰ নাম: ৰৌন্দাউ ওৱাৰী ঘৰ নং : 127 বয়স : 19 লিঙ্গ : মহিলা	UUI0116251 ফটো উপলব্ধ



539 নাম : সনাথী বসুমতাৰী পিতাৰ নাম: কালীন্দ্র বসুমতাৰী ঘৰ নং : ১২৮ বয়স : 60 লিঙ্গ : মহিলা	CFM0002903 ফটো উপলব্ধ	540 নাম : অনিমা বসুমতাৰী পিতাৰ নাম: কালীন্দ্র বসুমতাৰী ঘৰ নং : ১২৮ বয়স : 59 লিঙ্গ : মহিলা	CFM0090621 ফটো উপলব্ধ	541 নাম : চান্তী বসুমতাৰী পিতাৰ নাম: কালীন্দ্র বসুমতাৰী ঘৰ নং : ১২৮ বয়স : 55 লিঙ্গ : মহিলা	CFM0002904 ফটো উপলব্ধ
542 নাম : বৃণিমা বসুমতাৰী পিতাৰ নাম: কালীন্দ্র বসুমতাৰী ঘৰ নং : ১২৮ বয়স : 49 লিঙ্গ : মহিলা	CFM0002905 ফটো উপলব্ধ	543 নাম : বঞ্জিত বসুমতাৰী পিতাৰ নাম: কালীন্দ্র বসুমতাৰী ঘৰ নং : ১২৮ বয়স : 48 লিঙ্গ : পুৰুষ	CFM7239374 ফটো উপলব্ধ	S 544 নাম : মনোমতী মহাহাৰী পিতাৰ নাম: বানেশ্বৰ মহাহাৰী ঘৰ নং : ১২৮ বয়স : 47 লিঙ্গ : পুৰুষ	CFM0002906 ফটো উপলব্ধ
545 নাম : নদোৰা বসুমতাৰী পিতাৰ নাম: কালীন্দ্র বসুমতাৰী ঘৰ নং : 128 বয়স : 41 লিঙ্গ : পুৰুষ	UUI0079509 ফটো উপলব্ধ	S 546 নাম : মচেন পিতাৰ নাম: সুজো বড়ো ঘৰ নং : ১২৮ বয়স : 80 লিঙ্গ : পুৰুষ	CFM0530683 ফটো উপলব্ধ	547 নাম : বাহুল দাস বসুমতাৰী পিতাৰ নাম: গবিন্দ দাস ঘৰ নং : ১২৮ বয়স : 28 লিঙ্গ : পুৰুষ	CFM0090225 ফটো উপলব্ধ
548 নাম : নিবাৰী বসুমতাৰী স্বামীৰ নাম: খীৰট বসুমতাৰী ঘৰ নং : ১২৯ বয়স : 59 লিঙ্গ : মহিলা	CFM0002908 ফটো উপলব্ধ	549 নাম : বীৰোজোয় বসুমতাৰী পিতাৰ নাম: বোদন বসুমতাৰী ঘৰ নং : ১২৯ বয়স : 48 লিঙ্গ : পুৰুষ	CFM0002909 ফটো উপলব্ধ	550 নাম : পূৰ্ণিমা ওৱাৰী স্বামীৰ নাম: বীৰোজোয় বসুমতাৰী ঘৰ নং : ১২৯ বয়স : 46 লিঙ্গ : মহিলা	CFM0002910 ফটো উপলব্ধ
551 নাম : ফোজোন্তী বসুমতাৰী স্বামীৰ নাম: বীৰজয় গুয়াৰী ঘৰ নং : ১২৯ বয়স : 39 লিঙ্গ : মহিলা	CFM0002911 ফটো উপলব্ধ	552 নাম : খোৰোমদাৰ বসুমতাৰী পিতাৰ নাম: খিৰখ বসুমতাৰী ঘৰ নং : ১২৯ বয়স : 38 লিঙ্গ : পুৰুষ	CFM0002912 ফটো উপলব্ধ	553 নাম : চনিয়া বসুমতাৰী স্বামীৰ নাম: অৰ্মন বসুমতাৰী ঘৰ নং : ১২৯ বয়স : 36 লিঙ্গ : মহিলা	CFM0230995 ফটো উপলব্ধ
554 নাম : দোৰসোন বসুমতাৰী মাতৃৰ নাম: বিবাৰী বসুমতাৰী ঘৰ নং : ১২৯ বয়স : 35 লিঙ্গ : পুৰুষ	CFM1849656 ফটো উপলব্ধ	S 555 নাম : যুংঘতী বসুমতাৰী মাতৃৰ নাম: বিবাৰী বসুমতাৰী ঘৰ নং : ১২৯ বয়স : 31 লিঙ্গ : মহিলা	CFM1849703 ফটো উপলব্ধ	S 556 নাম : জনালী বসুমতাৰী স্বামীৰ নাম: দোৰসোন বসুমতাৰী ঘৰ নং : ১২৯ বয়স : 29 লিঙ্গ : মহিলা	CFM0090241 ফটো উপলব্ধ
557 নাম : জিলিত বসুমতাৰী পিতাৰ নাম: বীৰজয় বসুমতাৰী ঘৰ নং : 129 বয়স : 23 লিঙ্গ : পুৰুষ	CFM1231869 ফটো উপলব্ধ	558 নাম : জোনোৱী বসুমতাৰী স্বামীৰ নাম: জিলিত বসুমতাৰী ঘৰ নং : 129 বয়স : 23 লিঙ্গ : মহিলা	CFM1231877 ফটো উপলব্ধ	559 নাম : সুনিতা বসুমতাৰী পিতাৰ নাম: বীৰজয় বসুমতাৰী ঘৰ নং : 129 বয়স : 19 লিঙ্গ : মহিলা	UUI0145037 ফটো উপলব্ধ
E 560 নাম : হনেশ্বৰ বসুমতাৰী পিতাৰ নাম: বালীকান্ত ঘৰ নং : ১৩১ বয়স : 42 লিঙ্গ : পুৰুষ	CFM0002915 ফটো উপলব্ধ	561 নাম : বিণা বসুমতাৰী স্বামীৰ নাম: হনেশ্বৰ বসুমতাৰী ঘৰ নং : ১৩১ বয়স : 37 লিঙ্গ : মহিলা	CFM0002916 ফটো উপলব্ধ	562 নাম : বিজিত বসুমতাৰী পিতাৰ নাম: হনেশ্বৰ বসুমতাৰী ঘৰ নং : 131 বয়স : 22 লিঙ্গ : পুৰুষ	UUI0033142 ফটো উপলব্ধ
E 563 নাম : গেদাৰাম বসুমতাৰী পিতাৰ নাম: লাউগৌ ঘৰ নং : ১৩২ বয়স : 89 লিঙ্গ : পুৰুষ	CFM7239545 ফটো উপলব্ধ	E 564 নাম : আদবালা বসুমতাৰী স্বামীৰ নাম: গেদাৰাম ঘৰ নং : ১৩২ বয়স : 84 লিঙ্গ : মহিলা	CFM7239556 ফটো উপলব্ধ	565 নাম : চবিন বসুমতাৰী পিতাৰ নাম: গেদাৰাম বসুমতাৰী ঘৰ নং : ১৩২ বয়স : 51 লিঙ্গ : পুৰুষ	CFM7239589 ফটো উপলব্ধ
566 নাম : জেৱা বসুমতাৰী পিতাৰ নাম: গেদাৰাম ঘৰ নং : ১৩২ বয়স : 49 লিঙ্গ : পুৰুষ	CFM0002917 ফটো উপলব্ধ	567 নাম : জামুলী বসুমতাৰী স্বামীৰ নাম: জেৱা ঘৰ নং : ১৩২ বয়স : 45 লিঙ্গ : মহিলা	CFM0002918 ফটো উপলব্ধ	# 568 নাম : নিলিমা বসুমতাৰী স্বামীৰ নাম: চৰ্বেন বসুমতাৰী ঘৰ নং : ১৩২ বয়স : 39 লিঙ্গ : মহিলা	CFM7239590 ফটো উপলব্ধ



S 569 নাম : চুমিত্ৰা বসুমতাৰী পিতাৰ নাম: জেৱা বসুমতাৰী ঘৰ নং : ১৩২ বয়স : ৪০ লিঙ্গ : মহিলা	CFM1849689 ফটো উপলব্ধ	S 570 নাম : সনস্ৰী বসুমতাৰী স্বামীৰ নাম: ৰমী ব্ৰহ্ম ঘৰ নং : ১৩২ বয়স : ৪০ লিঙ্গ : মহিলা	CFM1849714 ফটো উপলব্ধ	571 নাম : দীপ্ত বসুমতাৰী পিতাৰ নাম: জেৱা বসুমতাৰী ঘৰ নং : ১৩২ বয়স : ২৪ লিঙ্গ : মহিলা	CFM0090704 ফটো উপলব্ধ
572 নাম : ৰমী বসুমতাৰী পিতাৰ নাম: জেৱা বসুমতাৰী ঘৰ নং : ১৩২ বয়স : ২৫ লিঙ্গ : মহিলা	CFM0358358 ফটো উপলব্ধ	573 নাম : নিজোৰা বসুমতাৰী পিতাৰ নাম: চবিন বসুমতাৰী ঘৰ নং : ১৩২ বয়স : ২২ লিঙ্গ : মহিলা	UUI0003087 ফটো উপলব্ধ	574 নাম : ক্ৰিসনা বসুমতাৰী পিতাৰ নাম: জেৱা বসুমতাৰী ঘৰ নং : ১৩২ বয়স : ২১ লিঙ্গ : মহিলা	UUI0003905 ফটো উপলব্ধ
575 নাম : মনেশ্বৰ বসুমতাৰী পিতাৰ নাম: বানীকান্ত ঘৰ নং : ১৩৩ বয়স : ৫৪ লিঙ্গ : পুৰুষ	CFM0002919 ফটো উপলব্ধ	576 নাম : চম্পাবতী বসুমতাৰী স্বামীৰ নাম: মনেশ্বৰ ঘৰ নং : ১৩৩ বয়স : ৪৯ লিঙ্গ : মহিলা	CFM0002920 ফটো উপলব্ধ	S 577 নাম : বিনা বসুমতাৰী পিতাৰ নাম: মনেশ্বৰ বসুমতাৰী ঘৰ নং : ১৩৩ বয়স : ৪৭ লিঙ্গ : মহিলা	CFM0002921 ফটো উপলব্ধ
578 নাম : জেকে বসুমতাৰী পিতাৰ নাম: মনেশ্বৰ ঘৰ নং : ১৩৩ বয়স : ৩৪ লিঙ্গ : পুৰুষ	CFM0002922 ফটো উপলব্ধ	S 579 নাম : জনিমা বসুমতাৰী পিতাৰ নাম: মনেশ্বৰ ঘৰ নং : ১৩৩ বয়স : ৪৩ লিঙ্গ : মহিলা	CFM0002923 ফটো উপলব্ধ	S 580 নাম : বৈসাগী বসুমতাৰী পিতাৰ নাম: মনেশ্বৰ বসুমতাৰী ঘৰ নং : ১৩৩ বয়স : ৪১ লিঙ্গ : মহিলা	CFM0002924 ফটো উপলব্ধ
581 নাম : ৰোজে গয়াৰী স্বামীৰ নাম: জেকে বসুমতাৰী ঘৰ নং : ১৩৩ বয়স : ৩০ লিঙ্গ : মহিলা	CFM0496117 ফটো উপলব্ধ	E 582 নাম : দাওলী ওৱাৰী স্বামীৰ নাম: হৰচন ঘৰ নং : ১৩৪ বয়স : ৬৭ লিঙ্গ : মহিলা	CFM0002925 ফটো উপলব্ধ	583 নাম : নৱৰাম ওৱাৰী পিতাৰ নাম: হৰচন ঘৰ নং : ১৩৪ বয়স : ৪৭ লিঙ্গ : পুৰুষ	CFM0002926 ফটো উপলব্ধ
584 নাম : শুক্ৰেচাৰী ওৱাৰী স্বামীৰ নাম: নৱৰাম ওৱাৰী ঘৰ নং : ১৩৪ বয়স : ৪৩ লিঙ্গ : মহিলা	CFM0002927 ফটো উপলব্ধ	585 নাম : মজিত ওৱাৰী পিতাৰ নাম: নৱৰাম ওৱাৰী ঘৰ নং : ১৩৪ বয়স : ২৯ লিঙ্গ : পুৰুষ	CFM0090753 ফটো উপলব্ধ	586 নাম : জয়া ওৱাৰী পিতাৰ নাম: নৱৰাম ওৱাৰী ঘৰ নং : ১৩৪ বয়স : ২৪ লিঙ্গ : মহিলা	CFM0090803 ফটো উপলব্ধ
587 নাম : ৰমজান ওৱাৰী পিতাৰ নাম: নোআৰাম ওৱাৰী ঘৰ নং : ১৩৪ বয়স : ২৫ লিঙ্গ : পুৰুষ	CFM1261163 ফটো উপলব্ধ	588 নাম : দানসোৰাং বড়ো পিতাৰ নাম: খনি বড়ো ঘৰ নং : ১৩৪ বয়স : ২১ লিঙ্গ : পুৰুষ	UUI0034058 ফটো উপলব্ধ	589 নাম : চন্ডলী ওৱাৰী স্বামীৰ নাম: বাৰেন ঘৰ নং : ১৩৫ বয়স : ৬৪ লিঙ্গ : মহিলা	CFM0002928 ফটো উপলব্ধ
# 590 নাম : বাবু ওৱাৰী পিতাৰ নাম: বিৰেন ওৱাৰী ঘৰ নং : ১৩৫ বয়স : ৪৪ লিঙ্গ : পুৰুষ	CFM0002929 ফটো উপলব্ধ	E 591 নাম : মহিন্দ্র ওৱাৰী পিতাৰ নাম: বিৰেন ওৱাৰী ঘৰ নং : ১৩৫ বয়স : ৪৬ লিঙ্গ : পুৰুষ	CFM0002930 ফটো উপলব্ধ	592 নাম : ফৈমাল বসুমতাৰী পিতাৰ নাম: সতিশ বসুমতাৰী ঘৰ নং : ১৩৫ বয়স : ২৩ লিঙ্গ : পুৰুষ	CFM0456384 ফটো উপলব্ধ
593 নাম : সঞ্জীতা বসুমতাৰী স্বামীৰ নাম: ফৈমাল বসুমতাৰী ঘৰ নং : ১৩৫ বয়স : ২২ লিঙ্গ : মহিলা	UUI0039313 ফটো উপলব্ধ	594 নাম : মন্ডল বসুমতাৰী পিতাৰ নাম: লক্ষেশ্বৰ ঘৰ নং : ১৩৬ বয়স : ৫৫ লিঙ্গ : পুৰুষ	CFM0002931 ফটো উপলব্ধ	595 নাম : চমনী বসুমতাৰী স্বামীৰ নাম: মন্ডল বসুমতাৰী ঘৰ নং : ১৩৬ বয়স : ৪৯ লিঙ্গ : মহিলা	CFM0002932 ফটো উপলব্ধ
596 নাম : জাকব বসুমতাৰী পিতাৰ নাম: মন্ডল বসুমতাৰী ঘৰ নং : ১৩৬ বয়স : ৪০ লিঙ্গ : পুৰুষ	CFM0002933 ফটো উপলব্ধ	597 নাম : সৌদমশ্ৰী উজিৰ স্বামীৰ নাম: জাকব বসুমতাৰী ঘৰ নং : ১৩৬ বয়স : ৩৪ লিঙ্গ : মহিলা	CFM0090373 ফটো উপলব্ধ	598 নাম : জেচকেল বসুমতাৰী পিতাৰ নাম: মন্ডল বসুমতাৰী ঘৰ নং : ১৩৬ বয়স : ৩০ লিঙ্গ : পুৰুষ	CFM0090365 ফটো উপলব্ধ



<p>S 599</p> <p>নাম : ইলিজাবেতৰানী বসুমতাৰী পিতাৰ নাম: মন্ডল বসুমতাৰী ঘৰ নং : 29 বয়স : 29 লিঙ্গ : মহিলা</p> <p>CFM0090324</p> <p>ফটো উপলব্ধ</p>	<p>600</p> <p>নাম : বংগীনা বসুমতাৰী স্বামীৰ নাম: জেস্কেল বসুমতাৰী ঘৰ নং : 136 বয়স : 27 লিঙ্গ : মহিলা</p> <p>CFM0320770</p> <p>ফটো উপলব্ধ</p>	<p>E 601</p> <p>নাম : চেলেপো বসুমতাৰী পিতাৰ নাম: ধোনা ঘৰ নং : 54 বয়স : 54 লিঙ্গ : পুৰুষ</p> <p>CFM0002934</p> <p>ফটো উপলব্ধ</p>
<p>602</p> <p>নাম : লুকু বসুমতাৰী পিতাৰ নাম: ধোনা ঘৰ নং : 53 বয়স : 53 লিঙ্গ : পুৰুষ</p> <p>CFM0002935</p> <p>ফটো উপলব্ধ</p>	<p>603</p> <p>নাম : ধামফে বসুমতাৰী স্বামীৰ নাম: চেলেপো ঘৰ নং : 49 বয়স : 49 লিঙ্গ : মহিলা</p> <p>CFM0002936</p> <p>ফটো উপলব্ধ</p>	<p>604</p> <p>নাম : ডৈমালী বসুমতাৰী স্বামীৰ নাম: লুকু বসুমতাৰী ঘৰ নং : 48 বয়স : 48 লিঙ্গ : মহিলা</p> <p>CFM0002937</p> <p>ফটো উপলব্ধ</p>
<p>605</p> <p>নাম : খানান বসুমতাৰী পিতাৰ নাম: চেলাফা বসুমতাৰী ঘৰ নং : 39 বয়স : 39 লিঙ্গ : পুৰুষ</p> <p>CFM7239794</p> <p>ফটো উপলব্ধ</p>	<p>606</p> <p>নাম : বাজেস বসুমতাৰী পিতাৰ নাম: সেলেপো বসুমতাৰী ঘৰ নং : 32 বয়স : 32 লিঙ্গ : পুৰুষ</p> <p>CFM0002938</p> <p>ফটো উপলব্ধ</p>	<p>607</p> <p>নাম : বামেশ্বৰ বসুমতাৰী পিতাৰ নাম: চেলেপো বসুমতাৰী ঘৰ নং : 30 বয়স : 30 লিঙ্গ : পুৰুষ</p> <p>CFM0515023</p> <p>ফটো উপলব্ধ</p>
<p>608</p> <p>নাম : বুপালী বসুমতাৰী স্বামীৰ নাম: চুবুংচাৰ বসুমতাৰী ঘৰ নং : 27 বয়স : 27 লিঙ্গ : মহিলা</p> <p>CFM0515106</p> <p>ফটো উপলব্ধ</p>	<p>609</p> <p>নাম : চুবুংচাৰ বসুমতাৰী পিতাৰ নাম: চেলেপো বসুমতাৰী ঘৰ নং : 26 বয়স : 26 লিঙ্গ : পুৰুষ</p> <p>CFM0235838</p> <p>ফটো উপলব্ধ</p>	<p>610</p> <p>নাম : লিবিয়া বসুমতাৰী পিতাৰ নাম: লুকু বসুমতাৰী ঘৰ নং : 137 বয়স : 26 লিঙ্গ : মহিলা</p> <p>CFM1248467</p> <p>ফটো উপলব্ধ</p>
<p>611</p> <p>নাম : খুনখুলী বসুমতাৰী পিতাৰ নাম: লুকু বসুমতাৰী ঘৰ নং : 137 বয়স : 24 লিঙ্গ : মহিলা</p> <p>CFM1249689</p> <p>ফটো উপলব্ধ</p>	<p>612</p> <p>নাম : মালা নাৰ্জাৰি স্বামীৰ নাম: সবুংসৰ নাৰ্জাৰি ঘৰ নং : 137 বয়স : 23 লিঙ্গ : মহিলা</p> <p>CFM0455808</p> <p>ফটো উপলব্ধ</p>	<p>613</p> <p>নাম : সবুংসৰ নাৰ্জাৰি পিতাৰ নাম: বিলম্বৰ নাৰ্জাৰি ঘৰ নং : 137 বয়স : 23 লিঙ্গ : পুৰুষ</p> <p>CFM0458547</p> <p>ফটো উপলব্ধ</p>
<p>614</p> <p>নাম : জনোধৰ মুচাহাৰী পিতাৰ নাম: অম্পো বাম মুচাহাৰী ঘৰ নং : 57 বয়স : 57 লিঙ্গ : পুৰুষ</p> <p>CFM0002941</p> <p>ফটো উপলব্ধ</p>	<p>615</p> <p>নাম : সানেন্দ্র মুচাহাৰি পিতাৰ নাম: অমকো ঘৰ নং : 52 বয়স : 52 লিঙ্গ : পুৰুষ</p> <p>CFM0002939</p> <p>ফটো উপলব্ধ</p>	<p>616</p> <p>নাম : দেৱজানী মুচাহাৰী স্বামীৰ নাম: সানেন্দ্র মুচাহাৰী ঘৰ নং : 48 বয়স : 48 লিঙ্গ : মহিলা</p> <p>CFM0002940</p> <p>ফটো উপলব্ধ</p>
<p>617</p> <p>নাম : মেনকা মুচাহাৰী স্বামীৰ নাম: জোনোধৰ মুচাহাৰী ঘৰ নং : 44 বয়স : 44 লিঙ্গ : মহিলা</p> <p>CFM0002942</p> <p>ফটো উপলব্ধ</p>	<p>618</p> <p>নাম : কৰবী মুচাহাৰী পিতাৰ নাম: চনেন মুচাহাৰী ঘৰ নং : 29 বয়স : 29 লিঙ্গ : মহিলা</p> <p>CFM0157958</p> <p>ফটো উপলব্ধ</p>	<p>619</p> <p>নাম : উৰাইনা মুচাহাৰী পিতাৰ নাম: সানেন্দ্র মুচাহাৰী ঘৰ নং : 29 বয়স : 29 লিঙ্গ : মহিলা</p> <p>CFM0157966</p> <p>ফটো উপলব্ধ</p>
<p>620</p> <p>নাম : সৌমদৌন বড়ো পিতাৰ নাম: গোপী বড়ো ঘৰ নং : 28 বয়স : 28 লিঙ্গ : পুৰুষ</p> <p>CFM0521112</p> <p>ফটো উপলব্ধ</p>	<p>S 621</p> <p>নাম : সুসমিতা মুছাহাৰী পিতাৰ নাম: সনেন মুছাহাৰী ঘৰ নং : 27 বয়স : 27 লিঙ্গ : মহিলা</p> <p>CFM0158147</p> <p>ফটো উপলব্ধ</p>	<p>622</p> <p>নাম : তপন মুছাহাৰী পিতাৰ নাম: সানেন্দ্র মুছাহাৰী ঘৰ নং : 139 বয়স : 24 লিঙ্গ : পুৰুষ</p> <p>CFM1113901</p> <p>ফটো উপলব্ধ</p>
<p>623</p> <p>নাম : ফামী মুছাহাৰী পিতাৰ নাম: জোনোধৰ মুছাহাৰী ঘৰ নং : 139 বয়স : 21 লিঙ্গ : মহিলা</p> <p>UUI0024018</p> <p>ফটো উপলব্ধ</p>	<p>624</p> <p>নাম : পংকজ মুছাহাৰী পিতাৰ নাম: জোনোধৰ মুছাহাৰী ঘৰ নং : 139 বয়স : 19 লিঙ্গ : পুৰুষ</p> <p>UUI0107029</p> <p>ফটো উপলব্ধ</p>	<p>E 625</p> <p>নাম : কৰুণা নাৰ্জাৰি পিতাৰ নাম: সদাৰাম ঘৰ নং : 50 বয়স : 50 লিঙ্গ : পুৰুষ</p> <p>CFM0002943</p> <p>ফটো উপলব্ধ</p>
<p>626</p> <p>নাম : ইলাই নাৰ্জাৰী স্বামীৰ নাম: কৰুনা নাৰ্জাৰী ঘৰ নং : 180 বয়স : 44 লিঙ্গ : মহিলা</p> <p>CFM0002944</p> <p>ফটো উপলব্ধ</p>	<p>627</p> <p>নাম : সুবিৰাম নাৰ্জাৰী পিতাৰ নাম: কৰুনা নাৰ্জাৰী ঘৰ নং : 180 বয়স : 29 লিঙ্গ : পুৰুষ</p> <p>CFM0090431</p> <p>ফটো উপলব্ধ</p>	<p>628</p> <p>নাম : জাইখলং নাৰ্জাৰী পিতাৰ নাম: কৰুনা নাৰ্জাৰী ঘৰ নং : 180 বয়স : 27 লিঙ্গ : পুৰুষ</p> <p>CFM0090472</p> <p>ফটো উপলব্ধ</p>



629 নাম : চিমাংশী নাৰ্জাৰী স্বামীৰ নাম : চুবিৰাম নাৰ্জাৰী ঘৰ নং : 140 বয়স : 27 লিঙ্গ : মহিলা	CFM0506725 ফটো উপলব্ধ	630 নাম : তিলক নাৰ্জাৰী পিতাৰ নাম : কলাৰাম ঘৰ নং : 181 বয়স : 51 লিঙ্গ : পুৰুষ	CFM0002945 ফটো উপলব্ধ	631 নাম : সতীমা নাৰ্জাৰী স্বামীৰ নাম : তিলক ঘৰ নং : 181 বয়স : 46 লিঙ্গ : মহিলা	CFM0002946 ফটো উপলব্ধ
632 নাম : উৰ্মিলা নাৰ্জাৰী পিতাৰ নাম : তিলক নাৰ্জাৰী ঘৰ নং : 182 বয়স : 30 লিঙ্গ : মহিলা	CFM1849678 ফটো উপলব্ধ	633 নাম : জমিৰ নাৰ্জাৰী পিতাৰ নাম : তিলক নাৰ্জাৰী ঘৰ নং : 182 বয়স : 28 লিঙ্গ : পুৰুষ	CFM0090860 ফটো উপলব্ধ	634 নাম : ভাৰতী নাৰ্জাৰী পিতাৰ নাম : তিলক নাৰ্জাৰী ঘৰ নং : 141 বয়স : 23 লিঙ্গ : মহিলা	CFM0450940 ফটো উপলব্ধ
635 নাম : সোণোমুসাৰ নাৰ্জাৰী পিতাৰ নাম : বিশ্বা নাৰ্জাৰী ঘৰ নং : 182 বয়স : 35 লিঙ্গ : পুৰুষ	CFM1849634 ফটো উপলব্ধ	636 নাম : কৃষ্ণমণী নাৰ্জাৰী পিতাৰ নাম : বিষ্ণু নাৰ্জাৰী ঘৰ নং : 182 বয়স : 30 লিঙ্গ : মহিলা	CFM1849725 ফটো উপলব্ধ	637 নাম : অৰায়না বসুমতাৰী পিতাৰ নাম : বিষ্ণু বসুমতাৰী ঘৰ নং : 145 বয়স : 25 লিঙ্গ : মহিলা	CFM1224351 ফটো উপলব্ধ
638 নাম : ভবানন্দ বসুমতাৰী পিতাৰ নাম : বিষ্ণু বসুমতাৰী ঘৰ নং : 145 বয়স : 23 লিঙ্গ : পুৰুষ	CFM1224369 ফটো উপলব্ধ	639 নাম : দিন নাথ বড়ো পিতাৰ নাম : গয়া বড়ো ঘৰ নং : 186 বয়স : 82 লিঙ্গ : পুৰুষ	CFM0002948 ফটো উপলব্ধ	640 নাম : ফুলেশ্বৰী বসুমতাৰী পিতাৰ নাম : দানৌ ঘৰ নং : 186 বয়স : 50 লিঙ্গ : মহিলা	CFM0002951 ফটো উপলব্ধ
641 নাম : ৰাজেশ বসুমতাৰী পিতাৰ নাম : দানৌ ঘৰ নং : 186 বয়স : 48 লিঙ্গ : পুৰুষ	CFM7230008 ফটো উপলব্ধ	642 নাম : সোমশ্ৰী ব্ৰহ্ম স্বামীৰ নাম : ৰাজেশ বসুমতাৰী ঘৰ নং : 186 বয়স : 42 লিঙ্গ : মহিলা	CFM0002952 ফটো উপলব্ধ	643 নাম : পুৰন্দৰ বসুমতাৰী পিতাৰ নাম : গয়া ঘৰ নং : 189 বয়স : 72 লিঙ্গ : পুৰুষ	CFM7230019 ফটো উপলব্ধ
644 নাম : দগ্ৰি বসুমতাৰী স্বামীৰ নাম : পুৰন্দৰ ঘৰ নং : 189 বয়স : 62 লিঙ্গ : মহিলা	CFM7230020 ফটো উপলব্ধ	645 নাম : কিৰত বসুমতাৰী পিতাৰ নাম : দাৱী বসুমতাৰী ঘৰ নং : 189 বয়স : 49 লিঙ্গ : পুৰুষ	CFM0002953 ফটো উপলব্ধ	646 নাম : মোনশ্ৰী বসুমতাৰী স্বামীৰ নাম : কিৰত বসুমতাৰী ঘৰ নং : 189 বয়স : 46 লিঙ্গ : মহিলা	CFM0002954 ফটো উপলব্ধ
647 নাম : ৰুপল বসুমতাৰী পিতাৰ নাম : পুৰন্দৰ ঘৰ নং : 189 বয়স : 43 লিঙ্গ : পুৰুষ	CFM7230031 ফটো উপলব্ধ	648 নাম : পুৰ্ণিমা বসুমতাৰী পিতাৰ নাম : ৰুপল বসুমতাৰী ঘৰ নং : 189 বয়স : 37 লিঙ্গ : মহিলা	CFM7230042 ফটো উপলব্ধ	S 649 নাম : জিলি বসুমতাৰী পিতাৰ নাম : দগ্ৰি বসুমতাৰী ঘৰ নং : 189 বয়স : 32 লিঙ্গ : মহিলা	CFM7240439 ফটো উপলব্ধ
650 নাম : মিলি বসুমতাৰী পিতাৰ নাম : ক্ষীৰোটি বসুমতাৰী ঘৰ নং : 147 বয়স : 26 লিঙ্গ : মহিলা	CFM0451278 ফটো উপলব্ধ	651 নাম : ইন্দ্ৰ বসুমতাৰী পিতাৰ নাম : থাৰ্ণেশ্বৰ বসুমতাৰী ঘৰ নং : 189 বয়স : 54 লিঙ্গ : পুৰুষ	CFM7230053 ফটো উপলব্ধ	652 নাম : জামিনী বসুমতাৰী স্বামীৰ নাম : থাৰ্ণেশ্বৰ বসুমতাৰী ঘৰ নং : 189 বয়স : 42 লিঙ্গ : মহিলা	CFM0002955 ফটো উপলব্ধ
653 নাম : প্ৰনয় বসুমতাৰী পিতাৰ নাম : ইন্দ্ৰ ঘৰ নং : 189 বয়স : 39 লিঙ্গ : পুৰুষ	CFM7230064 ফটো উপলব্ধ	654 নাম : গুণজিত বসুমতাৰী পিতাৰ নাম : ইন্দ্ৰ বসুমতাৰী ঘৰ নং : 189 বয়স : 34 লিঙ্গ : পুৰুষ	CFM7240688 ফটো উপলব্ধ	655 নাম : কৃষ্ণলা বসুমতাৰী স্বামীৰ নাম : প্ৰনয় বসুমতাৰী ঘৰ নং : 189 বয়স : 33 লিঙ্গ : মহিলা	CFM0160887 ফটো উপলব্ধ
656 নাম : গোপাল বসুমতাৰী পিতাৰ নাম : দিৰ্জেন বসুমতাৰী ঘৰ নং : 151 বয়স : 58 লিঙ্গ : পুৰুষ	CFM7230100 ফটো উপলব্ধ	657 নাম : মাদ্ৰী বসুমতাৰী স্বামীৰ নাম : গোপাল বসুমতাৰী ঘৰ নং : 151 বয়স : 46 লিঙ্গ : মহিলা	CFM7240111 ফটো উপলব্ধ	658 নাম : ৰতনী বসুমতাৰী স্বামীৰ নাম : গোপাল বসুমতাৰী ঘৰ নং : 151 বয়স : 43 লিঙ্গ : মহিলা	CFM0002957 ফটো উপলব্ধ



<p>S 659</p> <p>নাম : বেবিকা বসুমতাৰী পিতাৰ নাম: গোপাল ঘৰ নং : ১৫১ বয়স : ৩৭ লিঙ্গ : মহিলা</p> <p>ফটো উপলব্ধ</p>	CFM7230086	<p>S 660</p> <p>নাম : মিজইৰী বসুমতাৰী পিতাৰ নাম: গোপাল বসুমতাৰী ঘৰ নং : ১৫১ বয়স : ৩২ লিঙ্গ : মহিলা</p> <p>ফটো উপলব্ধ</p>	CFM0002958	<p>S 661</p> <p>নাম : বুথ বসুমতাৰী পিতাৰ নাম: গোপাল বসুমতাৰী ঘৰ নং : ১৫১ বয়স : ৩০ লিঙ্গ : মহিলা</p> <p>ফটো উপলব্ধ</p>	CFM1849770
<p>662</p> <p>নাম : সুলতান বসুমতাৰী পিতাৰ নাম: গোপাল বসুমতাৰী ঘৰ নং : ১৫১ বয়স : ৩০ লিঙ্গ : পুৰুষ</p> <p>ফটো উপলব্ধ</p>	CFM1849623	<p>663</p> <p>নাম : বেজিনা বসুমতাৰী পিতাৰ নাম: গোপাল বসুমতাৰী ঘৰ নং : ১৫১ বয়স : ৩০ লিঙ্গ : মহিলা</p> <p>ফটো উপলব্ধ</p>	CFM1849769	<p>664</p> <p>নাম : বজে বসুমতাৰী পিতাৰ নাম: গোপাল বসুমতাৰী ঘৰ নং : ১৫১ বয়স : ২৯ লিঙ্গ : মহিলা</p> <p>ফটো উপলব্ধ</p>	CFM0503383
<p>665</p> <p>নাম : বোইহেথী বড়ো মাতৃৰ নাম: ডেম্পাঙ্গিথী ব্ৰহ্ম বড়ো ঘৰ নং : ১৫১ বয়স : ২৪ লিঙ্গ : মহিলা</p> <p>ফটো উপলব্ধ</p>	CFM0455956	<p>666</p> <p>নাম : নবজিত বড়ো পিতাৰ নাম: বিনুৰ্ধৰ বড়ো ঘৰ নং : ১৫১ বয়স : ২৩ লিঙ্গ : পুৰুষ</p> <p>ফটো উপলব্ধ</p>	CFM0457838	<p>667</p> <p>নাম : থাজিনা বসুমতাৰী পিতাৰ নাম: গোপাল বসুমতাৰী ঘৰ নং : ১৫১ বয়স : ২২ লিঙ্গ : মহিলা</p> <p>ফটো উপলব্ধ</p>	UUI0037952
<p>668</p> <p>নাম : জিতেন নাৰ্জাৰী পিতাৰ নাম: লকনাথ নাৰ্জাৰী ঘৰ নং : ১৫২ বয়স : ৬৭ লিঙ্গ : পুৰুষ</p> <p>ফটো উপলব্ধ</p>	CFM0002959	<p>669</p> <p>নাম : লোকনাথ নাৰ্জাৰী পিতাৰ নাম: গোলাপ ঘৰ নং : ১৫২ বয়স : ৫৪ লিঙ্গ : পুৰুষ</p> <p>ফটো উপলব্ধ</p>	CFM0002960	<p>670</p> <p>নাম : খেলৈ বসুমতাৰী পিতাৰ নাম: গাৰ্লি ঘৰ নং : ১৫২ বয়স : ৫১ লিঙ্গ : মহিলা</p> <p>ফটো উপলব্ধ</p>	CFM0002961
<p>671</p> <p>নাম : নালেব নাৰ্জাৰী স্বামীৰ নাম: লোকনাথ ঘৰ নং : ১৫২ বয়স : ৪৯ লিঙ্গ : মহিলা</p> <p>ফটো উপলব্ধ</p>	CFM0002962	<p>672</p> <p>নাম : অঞ্জিমা নাৰ্জাৰী স্বামীৰ নাম: জিতেন নাৰ্জাৰী ঘৰ নং : ১৫২ বয়স : ৩৪ লিঙ্গ : মহিলা</p> <p>ফটো উপলব্ধ</p>	CFM0002963	<p>673</p> <p>নাম : বিৰখাং বসুমতাৰী পিতাৰ নাম: লখনাথ বসুমতাৰী ঘৰ নং : ১৫২ বয়স : ৩০ লিঙ্গ : পুৰুষ</p> <p>ফটো উপলব্ধ</p>	CFM0162099
<p>674</p> <p>নাম : সম্ভাৰ বড়ো পিতাৰ নাম: বাৰখাং বড়ো ঘৰ নং : ১৫২ বয়স : ২৩ লিঙ্গ : পুৰুষ</p> <p>ফটো উপলব্ধ</p>	CFM0456715	<p>675</p> <p>নাম : কমল বড়ো পিতাৰ নাম: বাৰ্গী ঘৰ নং : ১৫৪ বয়স : ৬৬ লিঙ্গ : পুৰুষ</p> <p>ফটো উপলব্ধ</p>	CFM7240166	<p>676</p> <p>নাম : থেৰে বড়ো স্বামীৰ নাম: কমল ঘৰ নং : ১৫৪ বয়স : ৬৪ লিঙ্গ : মহিলা</p> <p>ফটো উপলব্ধ</p>	CFM0002964
<p>S 677</p> <p>নাম : সুমিত্ৰা বড়ো পিতাৰ নাম: কমল ঘৰ নং : ১৫৪ বয়স : ৩৪ লিঙ্গ : মহিলা</p> <p>ফটো উপলব্ধ</p>	CFM0002965	<p>678</p> <p>নাম : বীনা বড়ো পিতাৰ নাম: কমল ঘৰ নং : ১৫৪ বয়স : ৩৬ লিঙ্গ : মহিলা</p> <p>ফটো উপলব্ধ</p>	CFM7241001	<p>679</p> <p>নাম : অনচুমা বড়ো পিতাৰ নাম: কমল বড়ো ঘৰ নং : ১৫৪ বয়স : ৩৬ লিঙ্গ : পুৰুষ</p> <p>ফটো উপলব্ধ</p>	CFM7240495
<p>680</p> <p>নাম : সন্দল বসুমতাৰী পিতাৰ নাম: লক্ষেশ্বৰ ঘৰ নং : ১৫৫ বয়স : ৪৯ লিঙ্গ : পুৰুষ</p> <p>ফটো উপলব্ধ</p>	CFM0002966	<p>681</p> <p>নাম : জতিলা বসুমতাৰী স্বামীৰ নাম: চন্ডল বসুমতাৰী ঘৰ নং : ১৫৫ বয়স : ৪৪ লিঙ্গ : মহিলা</p> <p>ফটো উপলব্ধ</p>	CFM0002967	<p>682</p> <p>নাম : হাইনচা বসুমতাৰী পিতাৰ নাম: চনেন বসুমতাৰী ঘৰ নং : ১৫৫ বয়স : ৩২ লিঙ্গ : পুৰুষ</p> <p>ফটো উপলব্ধ</p>	CFM1849645
<p>S 683</p> <p>নাম : নিজেম বসুমতাৰী পিতাৰ নাম: চন্ডল বসুমতাৰী ঘৰ নং : ১৫৫ বয়স : ২৪ লিঙ্গ : মহিলা</p> <p>ফটো উপলব্ধ</p>	CFM0162826	<p>684</p> <p>নাম : প্ৰকাশ বসুমতাৰী পিতাৰ নাম: চন্ডল বসুমতাৰী ঘৰ নং : ১৫৫ বয়স : ২৬ লিঙ্গ : পুৰুষ</p> <p>ফটো উপলব্ধ</p>	UUI0135236	<p>685</p> <p>নাম : বিবাৰী বসুমতাৰী স্বামীৰ নাম: বালিৰাম বসুমতাৰী ঘৰ নং : ১৫৭ বয়স : ৫২ লিঙ্গ : মহিলা</p> <p>ফটো উপলব্ধ</p>	CFM0002969
<p>686</p> <p>নাম : জয়মতি বৰ্মন স্বামীৰ নাম: হৰিপদ ঘৰ নং : ১৫৯ বয়স : ৬৫ লিঙ্গ : মহিলা</p> <p>ফটো উপলব্ধ</p>	CFM0002971				



687	2	UUI0155150
নাম : জনালী হেজ আৰী স্বামীৰ নাম : হালাং বসুমতাৰী ঘৰ নং : 119 বয়স : 19 লিঙ্গ : মহিলা		
ফটো উপলব্ধ		

688	2	UUI0156208
নাম : মিৰাজ বসুমতাৰী পিতাৰ নাম : বপলি বসুমতাৰী ঘৰ নং : 147 বয়স : 22 লিঙ্গ : পুৰুষ		
ফটো উপলব্ধ		

689	1	UUI0163527
নাম : বুকমনি বসুমতাৰী পিতাৰ নাম : পাশৌ বসুমতাৰী ঘৰ নং : 58 বয়স : 19 লিঙ্গ : মহিলা		
ফটো উপলব্ধ		

690	2	UUI0163535
নাম : সমশ্ৰী বসুমতাৰী স্বামীৰ নাম : স্বপ্নমসৰ নাৰ্জাৰী ঘৰ নং : 142 বয়স : 32 লিঙ্গ : মহিলা		
ফটো উপলব্ধ		

691	1	UUI0163923
নাম : ৰোজি বসুমতাৰী পিতাৰ নাম : ৰোনেন বসুমতাৰী ঘৰ নং : 31 বয়স : 23 লিঙ্গ : মহিলা		
ফটো উপলব্ধ		

692	1	UUI0163634
নাম : মাইনাও ব্ৰহ্ম স্বামীৰ নাম : ভবানন্দ বসুমতাৰী ঘৰ নং : 20 বয়স : 25 লিঙ্গ : মহিলা		
ফটো উপলব্ধ		

693	1	UUI0163659
নাম : ললীতা বড়ো স্বামীৰ নাম : স্বপ্নম বসুমতাৰী ঘৰ নং : 20 বয়স : 28 লিঙ্গ : মহিলা		
ফটো উপলব্ধ		

694	1	UUI0163824
নাম : মোনিত বসুমতাৰী পিতাৰ নাম : চাতি বসুমতাৰী ঘৰ নং : 63 বয়স : 18 লিঙ্গ : পুৰুষ		
ফটো উপলব্ধ		

695	1	UUI0164962
নাম : বুকনী বড়ো স্বামীৰ নাম : বিমল বড়ো ঘৰ নং : 28 বয়স : 46 লিঙ্গ : মহিলা		
ফটো উপলব্ধ		

696	2	UUI0166728
নাম : প্ৰনিতা বসুমতাৰী স্বামীৰ নাম : সবুঙ্গসৰ বসুমতাৰী ঘৰ নং : 137 বয়স : 25 লিঙ্গ : মহিলা		
ফটো উপলব্ধ		

697	2	UUI0166652
নাম : অঞ্জু উজীৰ স্বামীৰ নাম : মহেশ্বৰ বসুমতাৰী ঘৰ নং : 101 বয়স : 20 লিঙ্গ : মহিলা		
ফটো উপলব্ধ		

698	2	UUI0167122
নাম : ফৰ্ণা বসুমতাৰী স্বামীৰ নাম : সানসুমা বসুমতাৰী ঘৰ নং : 91 বয়স : 31 লিঙ্গ : মহিলা		
ফটো উপলব্ধ		

699	1	UUI0168351
নাম : ছেখ বসুমতাৰী পিতাৰ নাম : প্ৰিমা বসুমতাৰী ঘৰ নং : 25 বয়স : 18 লিঙ্গ : পুৰুষ		
ফটো উপলব্ধ		

700	1	UUI0168229
নাম : অনিমা বসুমতাৰী স্বামীৰ নাম : ভিৰ্ৰাবেন্দ্র বসুমতাৰী ঘৰ নং : 149 বয়স : 38 লিঙ্গ : মহিলা		
ফটো উপলব্ধ		

701	2	UUI0168203
নাম : সুমিত্ৰা গয়াৰী স্বামীৰ নাম : বীৰখাং বসুমতাৰী ঘৰ নং : 152 বয়স : 26 লিঙ্গ : মহিলা		
ফটো উপলব্ধ		

702	2	UUI0168302
নাম : কবিতা মুছাহাৰী স্বামীৰ নাম : মামু ওৱাৰী ঘৰ নং : 95 বয়স : 31 লিঙ্গ : মহিলা		
ফটো উপলব্ধ		

703	2	UUI0168476
নাম : বৰ্পসৰ ওৱাৰী পিতাৰ নাম : ৰোনেন ওৱাৰী ঘৰ নং : 99 বয়স : 26 লিঙ্গ : পুৰুষ		
ফটো উপলব্ধ		

704	2	UUI0172031
নাম : ক্লিষ্টমা বসুমতাৰী পিতাৰ নাম : ৰঞ্জিত বসুমতাৰী ঘৰ নং : 110 বয়স : 20 লিঙ্গ : পুৰুষ		
ফটো উপলব্ধ		



ভোটাৰৰ সাৰাংশ

A) ভোটাৰৰ সংখ্যা

	তালিকাৰ প্ৰকাৰ	তালিকাৰ চিনাক্তকৰণ	ভোটাৰৰ সংখ্যা							
			পুৰুষ	মহিলা	ওয় লিঙ্গ	মুঠ				
I	মূল তালিকা	মূল তালিকা	বিশেষ সংশোধন, 2026 চনৰ পূৰ্বৰ 2025 চনৰ মূল তালিকাৰ লগত থকা সংযোজন সমূহ একত্ৰিতকৰণ কৰা তালিকা।				315	371	0	686
II	যোগ তালিকা	পৰিপূৰক 1	বিশেষ সংক্ষিপ্ত সংশোধন, 2026				5	13	0	18
		পৰিপূৰক 2	অনবিচ্ছিন্ন সংশোধন 2026				0	0	0	0
			মুঠ				5	13	0	18
III	বিয়োজন তালিকা	পৰিপূৰক 1	বিশেষ সংক্ষিপ্ত সংশোধন, 2026				22	41	0	63
		পৰিপূৰক 2	অনবিচ্ছিন্ন সংশোধন 2026				0	1	0	1
			মুঠ				22	42	0	64
IV	লিংগ ক্ষেত্ৰত পৰিবৰ্তনৰ বাবে পাৰ্থক্য					0	0	0	0	
এই সংশোধনৰ পিছত ভোটাৰ তালিকাত ভোটাৰৰ মুঠ সংখ্যা (I+II-III+IV)						298	342	0	640	

B) শুধৰনীৰ সংখ্যা

তালিকাৰ প্ৰকাৰ	তালিকাৰ চিনাক্তকৰণ	শুধৰনীৰ সংখ্যা
পৰিপূৰক 1	বিশেষ সংক্ষিপ্ত সংশোধন, 2026	11
পৰিপূৰক 2	অনবিচ্ছিন্ন সংশোধন 2026	1
	মুঠ	12

নিৰ্বাচক পঞ্জীয়ন বিষয়াৰ স্বাক্ষৰ

E-মৃত, S-স্থানান্তৰিত/ বাসস্থান পৰিবৰ্তন, R-প্ৰতিলিপি, M-নিখোজ, Q-অযোগ্য