



## ভোটাৰ তালিকা 2026 S03 অসম

বিধানসভা সমষ্টিৰ নম্বৰ, নাম আৰু সংৰক্ষণৰ স্থিতি : 42 - বাক্সা (অনুসূচিত জনজাতি)		খণ্ড নং : 44																			
এই বিধানসভা সমষ্টিত কোন সংসদীয় সমষ্টিৰ অন্তৰ্গত তাৰ নম্বৰ, নাম আৰু সংৰক্ষণ স্থিতি : 1 - কোকৰাঝাৰ (অনুসূচিত জনজাতি)																					
1. সংশোধনৰ বিৱৰণ																					
সংশোধনৰ বছৰ	2026	তালিকাৰ চিনাক্তকৰণ																			
ভিত্তি তাৰিখ	01-04-2026	বিশেষ সংশোধন, 2026 চনৰ পূৰ্বৰ 2025 চনৰ মূল তালিকাৰ লগত থকা সংযোজন সমূহ একত্ৰিতকৰণ কৰা তালিকা।																			
সংশোধনৰ প্ৰকাৰ	বিশেষ সংশোধন 2026																				
প্ৰকাশনৰ তাৰিখ	23-03-2026																				
2. খণ্ড আৰু ভোটগ্ৰহন কেন্দ্ৰৰ বিৱৰণ																					
খণ্ডৰ অন্তৰ্গত এলেকা সমূহৰ নম্বৰ আৰু নাম																					
1-5 নং ককলাবাৰী	<table border="1" style="width: 100%; border-collapse: collapse;"> <tr> <td>মূল চহৰ/গাওঁ</td> <td>: ককলাবাৰী নং ১</td> </tr> <tr> <td>ৱাৰ্ড নং</td> <td>:</td> </tr> <tr> <td>ডাকঘৰ</td> <td>: শিমলা</td> </tr> <tr> <td>পুলিচ থানা</td> <td>: শিমলা</td> </tr> <tr> <td>ব্লক</td> <td>: জালাহ</td> </tr> <tr> <td>ৰাজহ চক্ৰ</td> <td>: জালাহ</td> </tr> <tr> <td>জিলা</td> <td>: বাক্সা</td> </tr> <tr> <td>পিনকোড</td> <td>: 781330</td> </tr> </table>					মূল চহৰ/গাওঁ	: ককলাবাৰী নং ১	ৱাৰ্ড নং	:	ডাকঘৰ	: শিমলা	পুলিচ থানা	: শিমলা	ব্লক	: জালাহ	ৰাজহ চক্ৰ	: জালাহ	জিলা	: বাক্সা	পিনকোড	: 781330
মূল চহৰ/গাওঁ	: ককলাবাৰী নং ১																				
ৱাৰ্ড নং	:																				
ডাকঘৰ	: শিমলা																				
পুলিচ থানা	: শিমলা																				
ব্লক	: জালাহ																				
ৰাজহ চক্ৰ	: জালাহ																				
জিলা	: বাক্সা																				
পিনকোড	: 781330																				
3. ভোটগ্ৰহন কেন্দ্ৰৰ বিৱৰণ																					
ভোটগ্ৰহন কেন্দ্ৰৰ নম্বৰ আৰু নাম :		ভোটগ্ৰহন কেন্দ্ৰৰ প্ৰকাৰ (পুৰুষ/মহিলা/সাধাৰণ)		সাধাৰণ																	
44 - ককলাবাৰী চৰকাৰী প্ৰাথমিক বিদ্যালয় বিদ্যালয় (বাওঁ শাখা)		খণ্ডৰ অন্তৰ্গত সহায়ক ভোটগ্ৰহন কেন্দ্ৰৰ সংখ্যা :		0																	
ভোটগ্ৰহন কেন্দ্ৰৰ ঠিকনা :																					
ককলাবাৰী চৰকাৰী প্ৰাথমিক বিদ্যালয়, কোথালী নং ২, ককলাবাৰী																					
4. ভোটাৰৰ সংখ্যা																					
আৰম্ভনি ক্ৰমিক নং	শেষ ক্ৰমিক নং	মুঠ ভোটাৰ																			
		পুৰুষ	মহিলা	৩য় লিঙ্গ	মুঠ																
1	1123	514	553	0	1067																

নিৰ্বাচক পঞ্জীয়ন বিষয়াৰ স্বাক্ষৰ

Nazri Naksha



Google Map View

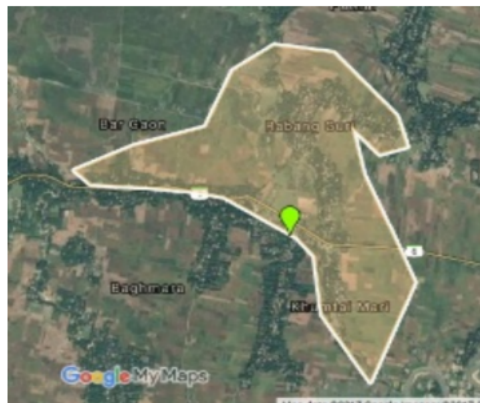

Polling Station Building Front View

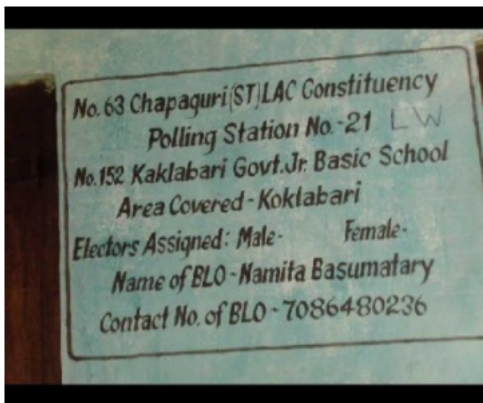

ভোটগ্ৰহন কেন্দ্ৰৰ সন্মুখৰ দৃশ্য



Cad View

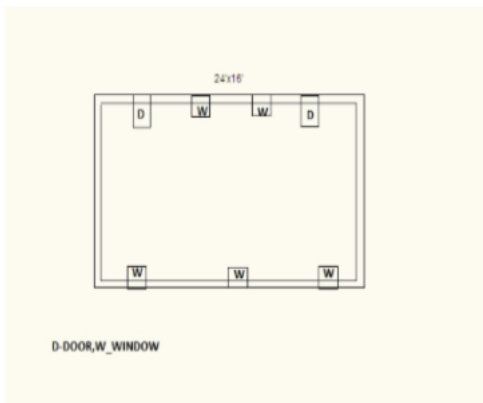

Key MAP View

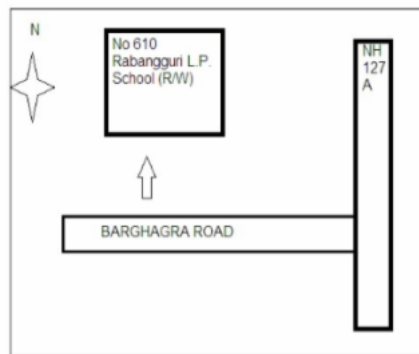

1 নাম : গজেন্দ্র নাৰ্জাৰী পিতাৰ নাম: গদাধৰ ঘৰ নং : 1 বয়স : 56 লিঙ্গ : পুৰুষ	CFM0007050 ফটো উপলব্ধ	2 নাম : অনিমা নাৰ্জাৰী স্বামীৰ নাম: গজেন ঘৰ নং : 1 বয়স : 52 লিঙ্গ : মহিলা	CFM0007051 ফটো উপলব্ধ	S 3 নাম : উদাংশী নাৰ্জাৰী পিতাৰ নাম: গজেন নাৰ্জাৰী ঘৰ নং : 1 বয়স : 30 লিঙ্গ : মহিলা	CFM1851918 ফটো উপলব্ধ
4 নাম : ফোজোংসাৰ নাৰ্জাৰী পিতাৰ নাম: গজেন নাৰ্জাৰী ঘৰ নং : 1 বয়স : 27 লিঙ্গ : পুৰুষ	CFM0470211 ফটো উপলব্ধ	5 নাম : মৈনাথি নাৰ্জাৰী পিতাৰ নাম: গজেন নাৰ্জাৰী ঘৰ নং : 1 বয়স : 26 লিঙ্গ : মহিলা	CFM0238154 ফটো উপলব্ধ	6 নাম : জংকুখংগ নাৰ্জাৰী পিতাৰ নাম: দাবে ঘৰ নং : 3 বয়স : 60 লিঙ্গ : পুৰুষ	CFM0007053 ফটো উপলব্ধ
7 নাম : জয়ন্তী নাৰ্জাৰী স্বামীৰ নাম: জাংশীখাং নাৰ্জাৰী ঘৰ নং : 3 বয়স : 59 লিঙ্গ : মহিলা	CFM0007054 ফটো উপলব্ধ	8 নাম : বিন্দাৰ নাৰ্জাৰী পিতাৰ নাম: জংকুখংগ নাৰ্জাৰী ঘৰ নং : 3 বয়স : 29 লিঙ্গ : পুৰুষ	CFM0468017 ফটো উপলব্ধ	E 9 নাম : শ্বিৰে বড়ো স্বামীৰ নাম: বুৰ্জান বড়ো ঘৰ নং : 8 বয়স : 64 লিঙ্গ : মহিলা	CFM1734630 ফটো উপলব্ধ
10 নাম : বুৰিন বৰ' পিতাৰ নাম: বুৰ্জান ঘৰ নং : 8 বয়স : 45 লিঙ্গ : পুৰুষ	CFM0007056 ফটো উপলব্ধ	11 নাম : বানেশ্বৰি বৰ' স্বামীৰ নাম: বুৰিন বড়ো ঘৰ নং : 8 বয়স : 42 লিঙ্গ : মহিলা	CFM0007057 ফটো উপলব্ধ	12 নাম : কুমাৰ বড়ো পিতাৰ নাম: বুৰ্জান বড়ো ঘৰ নং : 8 বয়স : 38 লিঙ্গ : পুৰুষ	CFM0007058 ফটো উপলব্ধ
13 নাম : বুপনি বৰ' স্বামীৰ নাম: কুমাৰ বৰ' ঘৰ নং : 8 বয়স : 36 লিঙ্গ : মহিলা	CFM0468595 ফটো উপলব্ধ	14 নাম : গেগ্ৰে বড়ো পিতাৰ নাম: বুৰ্জান ঘৰ নং : 8 বয়স : 36 লিঙ্গ : পুৰুষ	CFM0007059 ফটো উপলব্ধ	15 নাম : বিন বড়ো স্বামীৰ নাম: গেগ্ৰে বড়ো ঘৰ নং : 8 বয়স : 34 লিঙ্গ : মহিলা	CFM0198697 ফটো উপলব্ধ
16 নাম : বীৰ্জোয় বড়ো পিতাৰ নাম: চবিন বড়ো ঘৰ নং : 4 বয়স : 23 লিঙ্গ : পুৰুষ	UUI0125898 ফটো উপলব্ধ	17 নাম : চবীন বৰ' পিতাৰ নাম: বুৰ্জান ঘৰ নং : 8 বয়স : 43 লিঙ্গ : পুৰুষ	CFM0007060 ফটো উপলব্ধ	18 নাম : চমবাৰি বৰ' স্বামীৰ নাম: চবিন বড়ো ঘৰ নং : 8 বয়স : 41 লিঙ্গ : মহিলা	CFM0007061 ফটো উপলব্ধ
19 নাম : লিল্লী বৰো স্বামীৰ নাম: বিহুতি ঘৰ নং : 5 বয়স : 70 লিঙ্গ : মহিলা	CFM0007062 ফটো উপলব্ধ	20 নাম : সৰজনী বড়ো স্বামীৰ নাম: অজিত বড়ো ঘৰ নং : 5 বয়স : 47 লিঙ্গ : মহিলা	CFM0204347 ফটো উপলব্ধ	21 নাম : অজিত বৰো পিতাৰ নাম: বিহুতি ঘৰ নং : 5 বয়স : 43 লিঙ্গ : পুৰুষ	CFM0007063 ফটো উপলব্ধ
22 নাম : ছেৰালী বড়ো স্বামীৰ নাম: বিৰাজীত বড়ো ঘৰ নং : 5 বয়স : 37 লিঙ্গ : মহিলা	CFM0204446 ফটো উপলব্ধ	23 নাম : বিৰনজিত বৰো পিতাৰ নাম: বিহুতি ঘৰ নং : 5 বয়স : 36 লিঙ্গ : পুৰুষ	CFM1734743 ফটো উপলব্ধ	24 নাম : কনজিত বড়ো পিতাৰ নাম: বিচতি বড়ো ঘৰ নং : 5 বয়স : 29 লিঙ্গ : পুৰুষ	CFM0099598 ফটো উপলব্ধ
S 25 নাম : বৌমৈ বৰ' পিতাৰ নাম: বিহুতি বৰ' ঘৰ নং : 5 বয়স : 26 লিঙ্গ : পুৰুষ	CFM0468207 ফটো উপলব্ধ	S 26 নাম : জৌমৈ বৰ' পিতাৰ নাম: বিহুতি বৰ' ঘৰ নং : 5 বয়স : 25 লিঙ্গ : পুৰুষ	CFM0468553 ফটো উপলব্ধ	27 নাম : মুকুন্দ বসুমতাৰী পিতাৰ নাম: লোহিত ঘৰ নং : 9 বয়স : 56 লিঙ্গ : পুৰুষ	CFM0007064 ফটো উপলব্ধ
28 নাম : হাবংগ বসুমতাৰী স্বামীৰ নাম: মুকুন্দ ঘৰ নং : 9 বয়স : 50 লিঙ্গ : মহিলা	CFM0007065 ফটো উপলব্ধ	29 নাম : বৃদংগা বসুমতাৰী পিতাৰ নাম: মুকুন্দ বসুমতাৰী ঘৰ নং : 9 বয়স : 26 লিঙ্গ : পুৰুষ	CFM0238022 ফটো উপলব্ধ	30 নাম : থলংগা বসুমতাৰী পিতাৰ নাম: মুকুন্দ বসুমতাৰী ঘৰ নং : 07 বয়স : 25 লিঙ্গ : পুৰুষ	CFM7182579 ফটো উপলব্ধ



31 নাম : দেৱজিত বসুমতাৰী পিতাৰ নাম: অনুৰাম বসুমতাৰী ঘৰ নং : 7 বয়স : 19 লিঙ্গ : পুৰুষ	UUJ0134437 ফটো উপলব্ধ	32 নাম : অনু ৰাম বসুমতাৰী পিতাৰ নাম: ৰবিৰাম বসুমতাৰী ঘৰ নং : 7A বয়স : 49 লিঙ্গ : পুৰুষ	CFM0005642 ফটো উপলব্ধ	33 নাম : সানখাংশী গয়াৰী স্বামীৰ নাম: অনুৰাম বসুমতাৰী ঘৰ নং : 7A বয়স : 45 লিঙ্গ : মহিলা	CFM0005643 ফটো উপলব্ধ
34 নাম : ৰিতা বসুমতাৰী পিতাৰ নাম: অনু ৰাম বসুমতাৰী ঘৰ নং : 7A বয়স : 38 লিঙ্গ : মহিলা	CFM0005644 ফটো উপলব্ধ	35 নাম : বিজয় ব্ৰহ্ম পিতাৰ নাম: কৃষ্ণা ব্ৰহ্ম ঘৰ নং : 8 বয়স : 55 লিঙ্গ : পুৰুষ	CFM0007066 ফটো উপলব্ধ	36 নাম : বহুমি ব্ৰহ্ম স্বামীৰ নাম: বিজয় ঘৰ নং : 8 বয়স : 51 লিঙ্গ : মহিলা	CFM0007067 ফটো উপলব্ধ
37 নাম : সুজিত ব্ৰহ্ম পিতাৰ নাম: বিজয় ব্ৰহ্ম ঘৰ নং : 8 বয়স : 30 লিঙ্গ : পুৰুষ	CFM1851805 ফটো উপলব্ধ	38 নাম : অনপ্ৰিয়া বড়ো ব্ৰহ্ম স্বামীৰ নাম: ৰাজু ব্ৰহ্ম ঘৰ নং : 8 বয়স : 27 লিঙ্গ : মহিলা	CFM0088971 ফটো উপলব্ধ	39 নাম : কপিল ব্ৰহ্ম পিতাৰ নাম: বিজয় ব্ৰহ্ম ঘৰ নং : 8 বয়স : 26 লিঙ্গ : পুৰুষ	CFM0470450 ফটো উপলব্ধ
40 নাম : বীৰ্জোয় বৰো পিতাৰ নাম: চৰিন বৰো ঘৰ নং : 8ক বয়স : 21 লিঙ্গ : পুৰুষ	UUJ0081158 ফটো উপলব্ধ	41 নাম : জংডী ব্ৰহ্ম স্বামীৰ নাম: হৰেকৃষ্ণ ব্ৰহ্ম ঘৰ নং : 8ক বয়স : 88 লিঙ্গ : মহিলা	CFM0007069 ফটো উপলব্ধ	42 নাম : অমোৰসিংহ ব্ৰহ্ম পিতাৰ নাম: হৰেকৃষ্ণ ব্ৰহ্ম ঘৰ নং : 8ক বয়স : 48 লিঙ্গ : পুৰুষ	CFM0007070 ফটো উপলব্ধ
43 নাম : ৰাজু ব্ৰহ্ম পিতাৰ নাম: হৰি কৃষ্ণ ব্ৰহ্ম ঘৰ নং : 8ক বয়স : 38 লিঙ্গ : পুৰুষ	CFM0007071 ফটো উপলব্ধ	44 নাম : সৰ্জনী ব্ৰহ্ম স্বামীৰ নাম: অমৰ ব্ৰহ্ম ঘৰ নং : 8ক বয়স : 37 লিঙ্গ : মহিলা	CFM0007072 ফটো উপলব্ধ	45 নাম : জলাল বড়ো পিতাৰ নাম: মহন বড়ো ঘৰ নং : 9 বয়স : 58 লিঙ্গ : পুৰুষ	CFM0481275 ফটো উপলব্ধ
46 নাম : সুক্ৰ বসুমতাৰী পিতাৰ নাম: চন্দ্ৰ মোহন বসুমতাৰী ঘৰ নং : 9 বয়স : 43 লিঙ্গ : পুৰুষ	CFM0007074 ফটো উপলব্ধ	47 নাম : সোমবাৰ বসুমতাৰী পিতাৰ নাম: চন্দ্ৰমোহন বসুমতাৰী ঘৰ নং : 9 বয়স : 40 লিঙ্গ : পুৰুষ	CFM0007075 ফটো উপলব্ধ	48 নাম : হোমা বসুমতাৰী স্বামীৰ নাম: সোমবাৰ বসুমতাৰী ঘৰ নং : 9 বয়স : 40 লিঙ্গ : মহিলা	CFM1742978 ফটো উপলব্ধ
49 নাম : জমিতা বসুমতাৰী স্বামীৰ নাম: সুক্ৰ বসুমতাৰী ঘৰ নং : 9 বয়স : 34 লিঙ্গ : মহিলা	CFM1743084 ফটো উপলব্ধ	50 নাম : তোমাস বসুমতাৰী পিতাৰ নাম: কালা বসুমতাৰী ঘৰ নং : 9ক বয়স : 23 লিঙ্গ : পুৰুষ	CFM1204684 ফটো উপলব্ধ	51 নাম : ববিতা বড়ো স্বামীৰ নাম: তোমাস বসুমতাৰী ঘৰ নং : 9ক বয়স : 23 লিঙ্গ : মহিলা	CFM1204734 ফটো উপলব্ধ
52 নাম : কলা বসুমতাৰী পিতাৰ নাম: চন্দ্ৰমোহন বসুমতাৰী ঘৰ নং : 9ক বয়স : 48 লিঙ্গ : পুৰুষ	CFM0007076 ফটো উপলব্ধ	53 নাম : ৰূপেশ্বৰী বসুমতাৰী স্বামীৰ নাম: কলা বসুমতাৰী ঘৰ নং : 9ক বয়স : 43 লিঙ্গ : মহিলা	CFM0007077 ফটো উপলব্ধ	54 নাম : বাবু বসুমতাৰী পিতাৰ নাম: চন্দ্ৰমোহন বসুমতাৰী ঘৰ নং : 9ক বয়স : 60 লিঙ্গ : পুৰুষ	CFM0007078 ফটো উপলব্ধ
55 নাম : অমিঘা বসুমতাৰী স্বামীৰ নাম: বাবু ঘৰ নং : 9ক বয়স : 56 লিঙ্গ : মহিলা	CFM0007079 ফটো উপলব্ধ	56 নাম : নেৰসোন বৰো পিতাৰ নাম: বাবু বৰো ঘৰ নং : 9ক বয়স : 33 লিঙ্গ : পুৰুষ	CFM1742876 ফটো উপলব্ধ	57 নাম : বিৰসীন বসুমতাৰী পিতাৰ নাম: বাবু বসুমতাৰী ঘৰ নং : 9ক বয়স : 32 লিঙ্গ : পুৰুষ	CFM1742887 ফটো উপলব্ধ
58 নাম : উমা ব্ৰহ্ম স্বামীৰ নাম: নেশীন বড়ো ঘৰ নং : 9ক বয়স : 30 লিঙ্গ : মহিলা	CFM0087353 ফটো উপলব্ধ	59 নাম : বৈসাগী বসুমতাৰী স্বামীৰ নাম: বেনুধৰ ঘৰ নং : 11 বয়স : 65 লিঙ্গ : মহিলা	CFM0007081 ফটো উপলব্ধ	60 নাম : থপচা বসুমতাৰী পিতাৰ নাম: বেনুধৰ ঘৰ নং : 11 বয়স : 48 লিঙ্গ : পুৰুষ	CFM0007082 ফটো উপলব্ধ



61 নাম : জাৰৌ বসুমতাৰী স্বামীৰ নাম: থপাচা বসুমতাৰী ঘৰ নং : ১১ বয়স : 48 লিঙ্গ : মহিলা	CFM0007083 ফটো উপলব্ধ	62 নাম : বনজিৎ বাৰ পিতাৰ নাম: বেনুধৰ বাৰ ঘৰ নং : ১১ বয়স : 40 লিঙ্গ : পুৰুষ	CFM0007084 ফটো উপলব্ধ	63 নাম : ধনন বসুমতাৰী পিতাৰ নাম: বেনুধৰ ঘৰ নং : ১১ বয়স : 38 লিঙ্গ : পুৰুষ	CFM0007085 ফটো উপলব্ধ
64 নাম : সুনিতা বসুমতাৰী স্বামীৰ নাম: ধনন বসুমতাৰী ঘৰ নং : ১১ বয়স : 34 লিঙ্গ : মহিলা	CFM1743142 ফটো উপলব্ধ	65 নাম : ৰঞ্জিতা বসুমতাৰী স্বামীৰ নাম: বোজিৎগ বড়ো ঘৰ নং : 11 বয়স : 34 লিঙ্গ : মহিলা	CFM1309053 ফটো উপলব্ধ	66 নাম : দেৱজানী বসুমতাৰী পিতাৰ নাম: থবসা বসুমতাৰী ঘৰ নং : 11 বয়স : 21 লিঙ্গ : মহিলা	UUI0008433 ফটো উপলব্ধ
67 নাম : সুসিলা বসুমতাৰী স্বামীৰ নাম: তৰুন ঘৰ নং : ১২ বয়স : 65 লিঙ্গ : মহিলা	CFM0007086 ফটো উপলব্ধ	68 নাম : অনিপ বসুমতাৰী পিতাৰ নাম: তৰুন ঘৰ নং : ১২ বয়স : 51 লিঙ্গ : পুৰুষ	CFM0007087 ফটো উপলব্ধ	69 নাম : বুদ্ধেশ্বৰ বসুমতাৰী পিতাৰ নাম: তৰুন বসুমতাৰী ঘৰ নং : ১২ বয়স : 43 লিঙ্গ : পুৰুষ	CFM0007089 ফটো উপলব্ধ
70 নাম : সৌৰজি বসুমতাৰী স্বামীৰ নাম: অনিপ বসুমতাৰী ঘৰ নং : ১২ বয়স : 41 লিঙ্গ : মহিলা	CFM0007090 ফটো উপলব্ধ	71 নাম : অপৰূপা বসুমতাৰী স্বামীৰ নাম: বুদ্ধেশ্বৰ বসুমতাৰী ঘৰ নং : ১২ বয়স : 40 লিঙ্গ : মহিলা	CFM0007091 ফটো উপলব্ধ	72 নাম : জাইখলং বসুমতাৰী পিতাৰ নাম: তৰুন ঘৰ নং : ১২ বয়স : 38 লিঙ্গ : পুৰুষ	CFM0007092 ফটো উপলব্ধ
73 নাম : ভবানী বসুমতাৰী স্বামীৰ নাম: বসৌন বসুমতাৰী ঘৰ নং : ১২ বয়স : 34 লিঙ্গ : মহিলা	CFM0151746 ফটো উপলব্ধ	74 নাম : বসৌন বসুমতাৰী পিতাৰ নাম: তৰুন বসুমতাৰী ঘৰ নং : ১২ বয়স : 32 লিঙ্গ : পুৰুষ	CFM0100404 ফটো উপলব্ধ	75 নাম : সংগীতা বসুমতাৰী স্বামীৰ নাম: জাইখলং বসুমতাৰী ঘৰ নং : ১২ বয়স : 32 লিঙ্গ : মহিলা	CFM1852002 ফটো উপলব্ধ
76 নাম : চিনায় বসুমতাৰী পিতাৰ নাম: তৰুন বসুমতাৰী ঘৰ নং : ১২ বয়স : 29 লিঙ্গ : পুৰুষ	CFM0151985 ফটো উপলব্ধ	77 নাম : বীপ্তস্ট্ৰী বসুমতাৰি অন্যান্য: সিনাই বসুমতাৰি ঘৰ নং : ১২ বয়স : 27 লিঙ্গ : মহিলা	CFM0368324 ফটো উপলব্ধ	78 নাম : হোম্বসঙ্গ বসুমতাৰী পিতাৰ নাম: বুদ্ধেশ্বৰ বসুমতাৰী ঘৰ নং : 12 বয়স : 21 লিঙ্গ : পুৰুষ	UUI0108985 ফটো উপলব্ধ
79 নাম : শৰংগ সন বসুমতাৰী পিতাৰ নাম: অনিপ বসুমতাৰী ঘৰ নং : 12 বয়স : 19 লিঙ্গ : পুৰুষ	UUI0108944 ফটো উপলব্ধ	80 নাম : ভূম্বৰংগ বসুমতাৰী পিতাৰ নাম: বুদ্ধেশ্বৰ বসুমতাৰী ঘৰ নং : 12 বয়স : 19 লিঙ্গ : পুৰুষ	UUI0127712 ফটো উপলব্ধ	81 নাম : নাগেশ্বৰ বসুমতাৰী পিতাৰ নাম: পঞ্চা ঘৰ নং : ১৩ বয়স : 68 লিঙ্গ : পুৰুষ	CFM0007093 ফটো উপলব্ধ
82 নাম : ফে. নাৰ্ঠেপ বসুমতাৰি স্বামীৰ নাম: নাগেশ্বৰ বসুমতাৰি ঘৰ নং : ১৩ বয়স : 65 লিঙ্গ : মহিলা	CFM0007094 ফটো উপলব্ধ	83 নাম : কুমাৰ বসুমতাৰী পিতাৰ নাম: নাগেশ্বৰ বসুমতাৰী ঘৰ নং : ১৩ বয়স : 43 লিঙ্গ : পুৰুষ	CFM1735086 ফটো উপলব্ধ	84 নাম : মনজিতা বসুমতাৰী স্বামীৰ নাম: কুমাৰ বসুমতাৰী ঘৰ নং : ১৩ বয়স : 38 লিঙ্গ : মহিলা	CFM0007095 ফটো উপলব্ধ
85 নাম : বিছতি বৰো পিতাৰ নাম: বুদ্ধেশ্ব ঘৰ নং : ১৪ বয়স : 78 লিঙ্গ : পুৰুষ	CFM0007097 ফটো উপলব্ধ	86 নাম : দীপক বসুমতাৰি পিতাৰ নাম: বিত্তী ৰাম বসুমতাৰী ঘৰ নং : ১৪ বয়স : 37 লিঙ্গ : পুৰুষ	CFM0007098 ফটো উপলব্ধ	87 নাম : সন্ডৰী বসুমতাৰী স্বামীৰ নাম: দীপক বসুমতাৰী ঘৰ নং : 14 বয়স : 34 লিঙ্গ : মহিলা	CFM1311323 ফটো উপলব্ধ
88 নাম : পবিত্ৰ ব্ৰহ্ম পিতাৰ নাম: নাংগ্ৰাম ব্ৰহ্ম ঘৰ নং : ১৪ বয়স : 26 লিঙ্গ : পুৰুষ	CFM0530964 ফটো উপলব্ধ	89 নাম : ৰঞ্জিত বসুমতাৰী পিতাৰ নাম: বাৰেন ঘৰ নং : ১৮ বয়স : 55 লিঙ্গ : পুৰুষ	CFM1735166 ফটো উপলব্ধ	90 নাম : বিনন্দ বসুমতাৰী পিতাৰ নাম: বাৰেন ঘৰ নং : ১৮ বয়স : 52 লিঙ্গ : পুৰুষ	CFM0007099 ফটো উপলব্ধ



91 নাম : পাৰুলী বসুমতাৰী মাতৃৰ নাম: বিনন্দ ঘৰ নং : 18 বয়স : 49 লিঙ্গ : মহিলা	CFM0007100 ফটো উপলব্ধ	92 নাম : মালতী বসুমতাৰী স্বামীৰ নাম: ৰঞ্জিত বসুমতাৰী ঘৰ নং : 18 বয়স : 48 লিঙ্গ : মহিলা	CFM0007102 ফটো উপলব্ধ	93 নাম : অনসমৈ বসুমতাৰী স্বামীৰ নাম: সনজিত বসুমতাৰী ঘৰ নং : 18 বয়স : 32 লিঙ্গ : মহিলা	CFM0287318 ফটো উপলব্ধ
94 নাম : মিজিৎ বসুমতাৰী পিতাৰ নাম: বিনন্দ বসুমতাৰী ঘৰ নং : 18 বয়স : 29 লিঙ্গ : পুৰুষ	CFM0169789 ফটো উপলব্ধ	95 নাম : অশোক বসুমতাৰী পিতাৰ নাম: বিনোদো বসুমতাৰী ঘৰ নং : 18 বয়স : 25 লিঙ্গ : পুৰুষ	CFM0469478 ফটো উপলব্ধ	96 নাম : হায়োন বসুমতাৰী পিতাৰ নাম: ৰোনিজিত বসুমতাৰী ঘৰ নং : 18 বয়স : 25 লিঙ্গ : পুৰুষ	CFM0486175 ফটো উপলব্ধ
97 নাম : সায়েন বসুমতাৰী পিতাৰ নাম: ৰঞ্জিত বসুমতাৰী ঘৰ নং : 18 বয়স : 25 লিঙ্গ : পুৰুষ	CFM0357350 ফটো উপলব্ধ	98 নাম : দময়ন্তী বসুমতাৰী পিতাৰ নাম: বিনন্দ বসুমতাৰী ঘৰ নং : 18 বয়স : 23 লিঙ্গ : মহিলা	CFM1200062 ফটো উপলব্ধ	99 নাম : জোনালী উজিৰ স্বামীৰ নাম: সয়েন বসুমতাৰী ঘৰ নং : 18 বয়স : 19 লিঙ্গ : মহিলা	UUI0096958 ফটো উপলব্ধ
100 নাম : সঞ্জিত বসুমতাৰী পিতাৰ নাম: খৰ্গেশ্বৰ বসুমতাৰী ঘৰ নং : 19 বয়স : 50 লিঙ্গ : পুৰুষ	CFM0007101 ফটো উপলব্ধ	101 নাম : হেমেন বসুমতাৰী পিতাৰ নাম: খৰ্গেশ্বৰ বসুমতাৰী ঘৰ নং : 19 বয়স : 40 লিঙ্গ : পুৰুষ	CFM0100230 ফটো উপলব্ধ	102 নাম : আলাৰী বসুমতাৰী স্বামীৰ নাম: হেমেন বসুমতাৰী ঘৰ নং : 19 বয়স : 35 লিঙ্গ : মহিলা	CFM0087700 ফটো উপলব্ধ
103 নাম : ৰশ্মি বড়ো স্বামীৰ নাম: দিপক বড়ো ঘৰ নং : 19 বয়স : 26 লিঙ্গ : মহিলা	CFM0454975 ফটো উপলব্ধ	104 নাম : কেশব বসুমতাৰী পিতাৰ নাম: বন্ধু ৰাম বসুমতাৰী ঘৰ নং : 20 বয়স : 56 লিঙ্গ : পুৰুষ	CFM0007107 ফটো উপলব্ধ	105 নাম : মহেশ্বৰ বসুমতাৰী পিতাৰ নাম: বন্ধুৰাম বসুমতাৰী ঘৰ নং : 20 বয়স : 53 লিঙ্গ : পুৰুষ	CFM0007105 ফটো উপলব্ধ
106 নাম : সেৱালি বড়ো স্বামীৰ নাম: কেশব বসুমতাৰী ঘৰ নং : 20 বয়স : 50 লিঙ্গ : মহিলা	CFM0007108 ফটো উপলব্ধ	107 নাম : প্ৰাণেশ্বৰী বসুমতাৰী স্বামীৰ নাম: মহেশ্বৰ বসুমতাৰী ঘৰ নং : 20 বয়স : 47 লিঙ্গ : মহিলা	CFM0007106 ফটো উপলব্ধ	108 নাম : জংছাৰ বসুমতাৰী পিতাৰ নাম: মহেশ্বৰ বসুমতাৰী ঘৰ নং : 20 বয়স : 26 লিঙ্গ : পুৰুষ	CFM0238048 ফটো উপলব্ধ
109 নাম : মতিন্দ্ৰ বসুমতাৰী পিতাৰ নাম: বলৈন্দ্ৰ ঘৰ নং : 21 বয়স : 64 লিঙ্গ : পুৰুষ	CFM0007109 ফটো উপলব্ধ	110 নাম : অৰ্গেশ্বৰী বসুমতাৰী স্বামীৰ নাম: মতিন্দ্ৰ ঘৰ নং : 21 বয়স : 56 লিঙ্গ : মহিলা	CFM0007110 ফটো উপলব্ধ	111 নাম : খৰ্গেন বসুমতাৰী পিতাৰ নাম: বলৈন্দ্ৰ বসুমতাৰী ঘৰ নং : 21 বয়স : 50 লিঙ্গ : পুৰুষ	CFM1268556 ফটো উপলব্ধ
112 নাম : মিখায়েল বসুমতাৰী পিতাৰ নাম: মতিন বসুমতাৰী ঘৰ নং : 21 বয়স : 41 লিঙ্গ : পুৰুষ	CFM1735280 ফটো উপলব্ধ	113 নাম : উদাং বসুমতাৰী পিতাৰ নাম: মতিন্দ্ৰ ঘৰ নং : 21 বয়স : 38 লিঙ্গ : পুৰুষ	CFM0007111 ফটো উপলব্ধ	114 নাম : মহিমা নাৰ্জাৰি স্বামীৰ নাম: উদাং বসুমতাৰী ঘৰ নং : 21 বয়স : 35 লিঙ্গ : মহিলা	FQM0003451 ফটো উপলব্ধ
115 নাম : সেৰুবেবেল বসুমতাৰী পিতাৰ নাম: মোতিন্দ্ৰ বসুমতাৰী ঘৰ নং : 21 বয়স : 35 লিঙ্গ : পুৰুষ	CFM1742821 ফটো উপলব্ধ	116 নাম : মনমতি ওৱাৰী স্বামীৰ নাম: সেৰুবেবেল বসুমতাৰী ঘৰ নং : 21 বয়স : 31 লিঙ্গ : মহিলা	CFM0100610 ফটো উপলব্ধ	117 নাম : ৰংজালী বড়ো স্বামীৰ নাম: মিখায়েল বসুমতাৰী ঘৰ নং : 21 বয়স : 31 লিঙ্গ : মহিলা	UUI0093088 ফটো উপলব্ধ
118 নাম : মনালিশা বসুমতাৰী স্বামীৰ নাম: আংগৌ বসুমতাৰী ঘৰ নং : 21 বয়স : 24 লিঙ্গ : মহিলা	CFM1114248 ফটো উপলব্ধ	119 নাম : অংগ বসুমতাৰী পিতাৰ নাম: সুনীল বসুমতাৰী ঘৰ নং : 21 বয়স : 25 লিঙ্গ : পুৰুষ	CFM1322882 ফটো উপলব্ধ	120 নাম : সুনীল বসুমতাৰী পিতাৰ নাম: বলৈন্দ্ৰ ঘৰ নং : 21 বয়স : 57 লিঙ্গ : পুৰুষ	CFM0007112 ফটো উপলব্ধ



121 নাম : অৰ্চনা ব্ৰহ্ম স্বামীৰ নাম: সুনীল বসুমতাৰী ঘৰ নং : ১১ বয়স : 39 লিঙ্গ : মহিলা	CFM0007113 ফটো উপলব্ধ	122 নাম : বিনোদ বসুমতাৰী পিতাৰ নাম: হৰগী ঘৰ নং : ১১ বয়স : 50 লিঙ্গ : পুৰুষ	CFM0007114 ফটো উপলব্ধ	123 নাম : অজীত বসুমতাৰী পিতাৰ নাম: হৰগী বসুমতাৰী ঘৰ নং : ১১ বয়স : 48 লিঙ্গ : পুৰুষ	CFM0007115 ফটো উপলব্ধ
124 নাম : ওসা বসুমতাৰী স্বামীৰ নাম: বিনোদ বৰো ঘৰ নং : ১১ বয়স : 44 লিঙ্গ : মহিলা	CFM0007116 ফটো উপলব্ধ	125 নাম : অমিত বসুমতাৰী পিতাৰ নাম: হৰগী ঘৰ নং : ১১ বয়স : 42 লিঙ্গ : পুৰুষ	CFM0007117 ফটো উপলব্ধ	126 নাম : বৈজেন্দ্ৰী বসুমতাৰী স্বামীৰ নাম: অজীত ঘৰ নং : ১১ বয়স : 39 লিঙ্গ : মহিলা	CFM0007118 ফটো উপলব্ধ
127 নাম : শ্ৰেণী বসুমতাৰী স্বামীৰ নাম: অমিত বসুমতাৰী ঘৰ নং : ১১ বয়স : 33 লিঙ্গ : মহিলা	CFM0088591 ফটো উপলব্ধ	128 নাম : সংগিনা বসুমতাৰী পিতাৰ নাম: বিনোদ বসুমতাৰী ঘৰ নং : ১১ বয়স : 22 লিঙ্গ : মহিলা	UUI0044305 ফটো উপলব্ধ	129 নাম : ফলেন পিতাৰ নাম: চিলাম ঘৰ নং : ১১ বয়স : 52 লিঙ্গ : পুৰুষ	CFM0007120 ফটো উপলব্ধ
130 নাম : দানিয়াল বসুমতাৰী পিতাৰ নাম: সিলিম বসুমতাৰী ঘৰ নং : ১১ বয়স : 51 লিঙ্গ : পুৰুষ	CFM0251207 ফটো উপলব্ধ	131 নাম : নিৰোদা স্বামীৰ নাম: ফুলেন ঘৰ নং : ১১ বয়স : 44 লিঙ্গ : মহিলা	CFM0007121 ফটো উপলব্ধ	132 নাম : মীৰীনা বসুমতাৰী স্বামীৰ নাম: দানিয়েল বসুমতাৰী ঘৰ নং : ১১ বয়স : 44 লিঙ্গ : মহিলা	CFM1743119 ফটো উপলব্ধ
133 নাম : শুশিলা বসুমতাৰী পিতাৰ নাম: দানিয়েল বসুমতাৰী ঘৰ নং : ১১ বয়স : 25 লিঙ্গ : মহিলা	CFM0468413 ফটো উপলব্ধ	134 নাম : আন্দিয়াস বসুমতাৰী পিতাৰ নাম: ফুলেন বসুমতাৰী ঘৰ নং : ১১ বয়স : 25 লিঙ্গ : পুৰুষ	CFM0446914 ফটো উপলব্ধ	135 নাম : তুহিন বড়ো পিতাৰ নাম: নৰ্গেন বড়ো ঘৰ নং : ১১ বয়স : 24 লিঙ্গ : পুৰুষ	CFM1229053 ফটো উপলব্ধ
136 নাম : বোৰ্চেসবা বসুমতাৰী পিতাৰ নাম: ফুলেন বসুমতাৰী ঘৰ নং : ১১ বয়স : 23 লিঙ্গ : মহিলা	CFM7158819 ফটো উপলব্ধ	137 নাম : বিনজামিন বসুমতাৰী পিতাৰ নাম: দানেল ঘৰ নং : ১১ বয়স : 20 লিঙ্গ : পুৰুষ	UUI0075275 ফটো উপলব্ধ	138 নাম : ফুকন বসুমতাৰী পিতাৰ নাম: লুৰী ঘৰ নং : ১১ বয়স : 41 লিঙ্গ : পুৰুষ	CFM1735451 ফটো উপলব্ধ
139 নাম : নমিতা বসুমতাৰী স্বামীৰ নাম: ফুকন বসুমতাৰী ঘৰ নং : ১১ বয়স : 40 লিঙ্গ : মহিলা	CFM1735462 ফটো উপলব্ধ	140 নাম : সুস্মিতা বসুমতাৰী পিতাৰ নাম: ফুকন বসুমতাৰী ঘৰ নং : ১১ বয়স : 20 লিঙ্গ : মহিলা	UUI0068031 ফটো উপলব্ধ	141 নাম : ৰজিয়া বসুমতাৰী পিতাৰ নাম: ফুকন বসুমতাৰী ঘৰ নং : ১১ বয়স : 20 লিঙ্গ : মহিলা	UUI0068619 ফটো উপলব্ধ
142 নাম : দল্লাই বসুমতাৰী স্বামীৰ নাম: বাৰ্জেন ঘৰ নং : ১১ বয়স : 60 লিঙ্গ : মহিলা	CFM0007123 ফটো উপলব্ধ	143 নাম : জাইব্ৰেং বৰো স্বামীৰ নাম: চক্ৰ ঘৰ নং : ১১ বয়স : 55 লিঙ্গ : মহিলা	CFM1735473 ফটো উপলব্ধ	144 নাম : নিলিমা বসুমতাৰী স্বামীৰ নাম: কমল বসুমতাৰী ঘৰ নং : ১১ বয়স : 49 লিঙ্গ : মহিলা	CFM0468371 ফটো উপলব্ধ
145 নাম : কমল বসুমতাৰী পিতাৰ নাম: বাৰ্জেন ঘৰ নং : ১১ বয়স : 36 লিঙ্গ : পুৰুষ	CFM1735495 ফটো উপলব্ধ	146 নাম : লোবো বসুমতাৰী পিতাৰ নাম: বিৰ্জন বসুমতাৰী ঘৰ নং : ১১ বয়স : 35 লিঙ্গ : পুৰুষ	CFM1742729 ফটো উপলব্ধ	147 নাম : কুখো বসুমতাৰী মাতৃৰ নাম: দৌৰিলে বসুমতাৰী ঘৰ নং : ১১ বয়স : 33 লিঙ্গ : পুৰুষ	CFM1742763 ফটো উপলব্ধ
148 নাম : বিজু বড়ো মাতৃৰ নাম: জাইব্ৰেং বড়ো ঘৰ নং : ১১ বয়স : 28 লিঙ্গ : পুৰুষ	CFM0282251 ফটো উপলব্ধ	149 নাম : খাংথাযমুনী ব্ৰহ্ম স্বামীৰ নাম: দ্বিমসৰ বসুমতাৰী ঘৰ নং : ১১ বয়স : 27 লিঙ্গ : মহিলা	CFM1312347 ফটো উপলব্ধ	150 নাম : দৈমাসাৰ বসুমতাৰী পিতাৰ নাম: বিৰ্জন বসুমতাৰী ঘৰ নং : ১১ বয়স : 27 লিঙ্গ : পুৰুষ	CFM0065383 ফটো উপলব্ধ



151 নাম : বাখেব বড়ো পিতাৰ নাম: শুকুৰ বড়ো ঘৰ নং : 25 বয়স : 26 লিঙ্গ : পুৰুষ	CFM0469106 ফটো উপলব্ধ	152 নাম : প্ৰিয় গয়াৰী স্বামীৰ নাম: বাঁজু বড়ো ঘৰ নং : 25 বয়স : 24 লিঙ্গ : মহিলা	CFM1182831 ফটো উপলব্ধ	153 নাম : লাণ্ঠা বৰো পিতাৰ নাম: লুৰা ঘৰ নং : 29 বয়স : 60 লিঙ্গ : পুৰুষ	CFM1735508 ফটো উপলব্ধ
154 নাম : বিশ্বী বড়ো স্বামীৰ নাম: লাণ্ঠা ঘৰ নং : 29 বয়স : 57 লিঙ্গ : মহিলা	CFM1735519 ফটো উপলব্ধ	155 নাম : বগা বড়ো পিতাৰ নাম: মংগল বড়ো ঘৰ নং : 27 বয়স : 46 লিঙ্গ : পুৰুষ	CFM0359125 ফটো উপলব্ধ	156 নাম : মনজিতা দৈমাৰী স্বামীৰ নাম: বমেন দাস ঘৰ নং : 29ক বয়স : 34 লিঙ্গ : মহিলা	CFM0087833 ফটো উপলব্ধ
157 নাম : জাফুংসাৰ বড়ো পিতাৰ নাম: লানথা বড়ো ঘৰ নং : 29 বয়স : 30 লিঙ্গ : পুৰুষ	CFM1851758 ফটো উপলব্ধ	158 নাম : নিজৰৰা বড়ো স্বামীৰ নাম: গংড়া বড়ো ঘৰ নং : 27 বয়স : 29 লিঙ্গ : মহিলা	CFM1192327 ফটো উপলব্ধ	159 নাম : সুমিত্ৰা বসুমতাৰী স্বামীৰ নাম: জাফুংসাৰ বড়ো ঘৰ নং : 28 বয়স : 28 লিঙ্গ : মহিলা	CFM0088351 ফটো উপলব্ধ
160 নাম : দাৱে দৈমাৰী স্বামীৰ নাম: লায়া ঘৰ নং : 29ক বয়স : 66 লিঙ্গ : মহিলা	CFM1735520 ফটো উপলব্ধ	161 নাম : সুচেন বসুমতাৰী পিতাৰ নাম: বলেন্দ্ৰ বসুমতাৰী ঘৰ নং : 2৮ বয়স : 46 লিঙ্গ : পুৰুষ	CFM1735531 ফটো উপলব্ধ	162 নাম : খাণেশ্বৰী বসুমতাৰী স্বামীৰ নাম: সুচেন বসুমতাৰী ঘৰ নং : 2৮ বয়স : 44 লিঙ্গ : মহিলা	CFM0007124 ফটো উপলব্ধ
163 নাম : দেইসৰ বসুমতাৰী পিতাৰ নাম: সুৰ্ষেণ বসুমতাৰী ঘৰ নং : 28 বয়স : 26 লিঙ্গ : পুৰুষ	CFM0467985 ফটো উপলব্ধ	164 নাম : বিধায় বসুমতাৰী পিতাৰ নাম: সুচেন বসুমতাৰী ঘৰ নং : 2৮ বয়স : 25 লিঙ্গ : পুৰুষ	CFM0467902 ফটো উপলব্ধ	165 নাম : এশ্ৰৈল বসুমতাৰি পিতাৰ নাম: সুসৈন বসুমতাৰী ঘৰ নং : 28 বয়স : 20 লিঙ্গ : পুৰুষ	UUI0062679 ফটো উপলব্ধ
166 নাম : সমতী বসুমতাৰী স্বামীৰ নাম: বলেন্দ্ৰ বসুমতাৰী ঘৰ নং : 2৮ক বয়স : 60 লিঙ্গ : মহিলা	CFM0007125 ফটো উপলব্ধ	167 নাম : বিৰবল বসুমতাৰী পিতাৰ নাম: বলেন্দ্ৰ বসুমতাৰী ঘৰ নং : 2৮ক বয়স : 40 লিঙ্গ : পুৰুষ	CFM0007126 ফটো উপলব্ধ	168 নাম : সমৰ সিং বসুমতাৰী পিতাৰ নাম: বলেন্দ্ৰ বসুমতাৰী ঘৰ নং : 2৮ক বয়স : 36 লিঙ্গ : পুৰুষ	CFM0007127 ফটো উপলব্ধ
169 নাম : গৌজোনশ্ৰী বাংছিয়াৰী বসুমতাৰী স্বামীৰ নাম: বিৰবল বসুমতাৰী ঘৰ নং : 2৮ক বয়স : 35 লিঙ্গ : মহিলা	CFM0189118 ফটো উপলব্ধ	170 নাম : পিংকি বসুমতাৰী স্বামীৰ নাম: সমৰ সিং বসুমতাৰী ঘৰ নং : 2৮ক বয়স : 33 লিঙ্গ : মহিলা	CFM1852068 ফটো উপলব্ধ	171 নাম : টিকেন ব্ৰহ্ম পিতাৰ নাম: বজা ঘৰ নং : 2৯ বয়স : 56 লিঙ্গ : পুৰুষ	CFM0007128 ফটো উপলব্ধ
172 নাম : চিনো ব্ৰহ্ম স্বামীৰ নাম: টিকেন ব্ৰহ্ম ঘৰ নং : 2৯ বয়স : 53 লিঙ্গ : মহিলা	CFM0007129 ফটো উপলব্ধ	173 নাম : নিপেন ব্ৰহ্ম অন্যান্য: টিকেন ঘৰ নং : 2৯ বয়স : 35 লিঙ্গ : পুৰুষ	CFM0007130 ফটো উপলব্ধ	174 নাম : বাৰ্জেশ ব্ৰহ্ম অন্যান্য: টিকেন ঘৰ নং : 2৯ বয়স : 34 লিঙ্গ : পুৰুষ	CFM0007131 ফটো উপলব্ধ
175 নাম : উদাংগ্ৰী বড়ো স্বামীৰ নাম: নিপেন ব্ৰহ্ম ঘৰ নং : 29 বয়স : 30 লিঙ্গ : মহিলা	UUI0089920 ফটো উপলব্ধ	176 নাম : বিনদ ব্ৰহ্ম পিতাৰ নাম: টিকেন ব্ৰহ্ম ঘৰ নং : 2৯ বয়স : 27 লিঙ্গ : পুৰুষ	CFM0059980 ফটো উপলব্ধ	177 নাম : বিস্তি বৰো পিতাৰ নাম: গেন্দা ঘৰ নং : ৩০ বয়স : 66 লিঙ্গ : পুৰুষ	CFM0007133 ফটো উপলব্ধ
178 নাম : বিমল বৰো পিতাৰ নাম: বিস্তি ঘৰ নং : ৩০ বয়স : 39 লিঙ্গ : পুৰুষ	CFM0007134 ফটো উপলব্ধ	179 নাম : জুন বড়ো স্বামীৰ নাম: বাঁমোল বড়ো ঘৰ নং : ৩০ বয়স : 28 লিঙ্গ : মহিলা	CFM0514885 ফটো উপলব্ধ	180 নাম : বেন বড়ো পিতাৰ নাম: হৰকান্ত বড়ো. ঘৰ নং : ৩০ক বয়স : 51 লিঙ্গ : মহিলা	CFM0192039 ফটো উপলব্ধ



181 নাম : বিস্তি বৰো পিতাৰ নাম: হৰকান্ত ঘৰ নং : ৩০ক বয়স : 39 লিঙ্গ : পুৰুষ	CFM0007136 ফটো উপলব্ধ	182 নাম : কুন্জ বৰো স্বামীৰ নাম: বিস্তি বৰো ঘৰ নং : ৩০ক বয়স : 37 লিঙ্গ : মহিলা	CFM0007137 ফটো উপলব্ধ	183 নাম : পমে ব্ৰহ্ম স্বামীৰ নাম: অমেল ব্ৰহ্ম ঘৰ নং : ৩১ বয়স : 73 লিঙ্গ : মহিলা	CFM1735735 ফটো উপলব্ধ
184 নাম : শিমানতো ব্ৰহ্মো পিতাৰ নাম: বুঘবাৰ ব্ৰহ্মো ঘৰ নং : ৩১ বয়স : 32 লিঙ্গ : পুৰুষ	CFM0498725 ফটো উপলব্ধ	185 নাম : জয়ন্তী ব্ৰহ্মা স্বামীৰ নাম: সীমান্ত ব্ৰহ্ম সীমান্ত ব্ৰহ্মা ঘৰ নং : 31 বয়স : 20 লিঙ্গ : মহিলা	UUI0004531 ফটো উপলব্ধ	186 নাম : গায়ত্ৰী ব্ৰহ্ম স্বামীৰ নাম: বুধৰাম ব্ৰহ্ম ঘৰ নং : ৩১ক বয়স : 56 লিঙ্গ : মহিলা	CFM0007140 ফটো উপলব্ধ
187 নাম : বৈকুণ্ঠ ব্ৰহ্ম পিতাৰ নাম: ক্ষীতিশ ঘৰ নং : ৩২ বয়স : 67 লিঙ্গ : পুৰুষ	CFM1735768 ফটো উপলব্ধ	188 নাম : উৰ্বশী ব্ৰহ্ম স্বামীৰ নাম: বৈকুণ্ঠ ঘৰ নং : ৩২ বয়স : 63 লিঙ্গ : মহিলা	CFM0007141 ফটো উপলব্ধ	189 নাম : অতুল বৰো পিতাৰ নাম: বিবৰাম ঘৰ নং : ৩২ বয়স : 50 লিঙ্গ : পুৰুষ	CFM0007142 ফটো উপলব্ধ
190 নাম : গৌমছাৰ ব্ৰহ্ম পিতাৰ নাম: বেকন ব্ৰহ্ম ঘৰ নং : ৩২ বয়স : 30 লিঙ্গ : পুৰুষ	CFM0100453 ফটো উপলব্ধ	191 নাম : বনজিতা ব্ৰহ্ম স্বামীৰ নাম: গৌমছাৰ ব্ৰহ্ম ঘৰ নং : ৩২ বয়স : 27 লিঙ্গ : মহিলা	CFM0468389 ফটো উপলব্ধ	192 নাম : বিজোয় বৰো পিতাৰ নাম: অতুল বৰো ঘৰ নং : ৩২ বয়স : 26 লিঙ্গ : পুৰুষ	CFM0468694 ফটো উপলব্ধ
193 নাম : চন বড়ো পিতাৰ নাম: অতুল বড়ো ঘৰ নং : 32 বয়স : 23 লিঙ্গ : মহিলা	UUI0046466 ফটো উপলব্ধ	194 নাম : থানেশ্বৰ বৰো পিতাৰ নাম: বাস্ত ঘৰ নং : ৩৩ বয়স : 63 লিঙ্গ : পুৰুষ	CFM0007144 ফটো উপলব্ধ	195 নাম : ৰাহি বড়ো স্বামীৰ নাম: থানেশ্বৰ বড়ো ঘৰ নং : ৩৩ বয়স : 59 লিঙ্গ : মহিলা	CFM0100552 ফটো উপলব্ধ
196 নাম : দবশ্ৰী বৰো স্বামীৰ নাম: থানেশ্বৰ বৰো ঘৰ নং : ৩৩ বয়স : 58 লিঙ্গ : মহিলা	CFM0007145 ফটো উপলব্ধ	197 নাম : ধনেশ্বৰ বৰো পিতাৰ নাম: নৰেশ্বৰ ঘৰ নং : ৩৩ বয়স : 53 লিঙ্গ : পুৰুষ	CFM0007147 ফটো উপলব্ধ	198 নাম : অমিতা বৰো স্বামীৰ নাম: অতুল বৰো ঘৰ নং : ৩৩ বয়স : 48 লিঙ্গ : মহিলা	CFM1735791 ফটো উপলব্ধ
199 নাম : চম্পা বৰো স্বামীৰ নাম: ধনেশ্বৰ বৰো ঘৰ নং : ৩৩ বয়স : 48 লিঙ্গ : মহিলা	CFM0007148 ফটো উপলব্ধ	200 নাম : নিজাম বড়ো পিতাৰ নাম: থানেশ্বৰ বড়ো ঘৰ নং : ৩৩ বয়স : 30 লিঙ্গ : পুৰুষ	CFM0100461 ফটো উপলব্ধ	201 নাম : দ্বিঠন বড়ো পিতাৰ নাম: ধনেশ্বৰ বড়ো ঘৰ নং : 33 বয়স : 28 লিঙ্গ : পুৰুষ	UUI0017459 ফটো উপলব্ধ
202 নাম : মণিকা বড়ো স্বামীৰ নাম: নিজম বড়ো ঘৰ নং : 33 বয়স : 26 লিঙ্গ : মহিলা	CFM1276369 ফটো উপলব্ধ	203 নাম : গৌমসাৰ বড়ো পিতাৰ নাম: থানেশ্বৰ বড়ো ঘৰ নং : 33 বয়স : 26 লিঙ্গ : পুৰুষ	CFM1276401 ফটো উপলব্ধ	204 নাম : বিশাল বড়ো পিতাৰ নাম: বিমল বড়ো ঘৰ নং : 33 বয়স : 24 লিঙ্গ : পুৰুষ	CFM7147895 ফটো উপলব্ধ
205 নাম : ভট্টহোসা বড়ো পিতাৰ নাম: ধনেশ্বৰ বড়ো ঘৰ নং : 33 বয়স : 19 লিঙ্গ : পুৰুষ	UUI0150292 ফটো উপলব্ধ	206 নাম : বিৰসিং বৰো মাতৃৰ নাম: বোনোমালি বৰো ঘৰ নং : ৩৩ক বয়স : 25 লিঙ্গ : পুৰুষ	CFM0469650 ফটো উপলব্ধ	207 নাম : বনমালী বৰো স্বামীৰ নাম: বিমল বৰো ঘৰ নং : ৩৩ক বয়স : 43 লিঙ্গ : মহিলা	CFM0007150 ফটো উপলব্ধ
208 নাম : চিয়াদী বসুমতাৰী পিতাৰ নাম: অৰ্থম বসুমতাৰী ঘৰ নং : ৩৬ বয়স : 78 লিঙ্গ : পুৰুষ	CFM0007151 ফটো উপলব্ধ	209 নাম : ধনশ্ৰী বসুমতাৰী স্বামীৰ নাম: চিয়াদী ঘৰ নং : ৩৬ বয়স : 73 লিঙ্গ : মহিলা	CFM0007152 ফটো উপলব্ধ	210 নাম : বিমল বসুমতাৰী পিতাৰ নাম: চিয়াদী ঘৰ নং : ৩৬ বয়স : 48 লিঙ্গ : পুৰুষ	CFM0007153 ফটো উপলব্ধ



211 নাম : স্বৰ্গশ্ৰী বসুমতাৰী স্বামীৰ নাম : বিমল বসুমতাৰী ঘৰ নং : ৩৬ বয়স : 43 লিঙ্গ : মহিলা	CFM1735940 ফটো উপলব্ধ	212 নাম : বানীকান্ত বসুমতাৰী পিতাৰ নাম : সনেশ্বৰ ঘৰ নং : ৩৮ বয়স : 57 লিঙ্গ : পুৰুষ	CFM0007155 ফটো উপলব্ধ	213 নাম : চিত্ৰা বড়ো স্বামীৰ নাম : বানীকান্ত বসুমতাৰী ঘৰ নং : ৩৮ বয়স : 53 লিঙ্গ : মহিলা	CFM0007156 ফটো উপলব্ধ
214 নাম : গনেশ বসুমতাৰী পিতাৰ নাম : বানীকান্ত বসুমতাৰী ঘৰ নং : ৩৮ বয়স : 27 লিঙ্গ : পুৰুষ	CFM0198168 ফটো উপলব্ধ	215 নাম : গাৰু বসুমতাৰী স্বামীৰ নাম : চাওথাল ঘৰ নং : ৪০ বয়স : 64 লিঙ্গ : মহিলা	CFM0007157 ফটো উপলব্ধ	216 নাম : বিৰখাং বসুমতাৰী পিতাৰ নাম : শুক্ৰধৰ বসুমতাৰী ঘৰ নং : ৩৩ বয়স : 31 লিঙ্গ : পুৰুষ	CFM0099721 ফটো উপলব্ধ
217 নাম : কান্দী বৰো স্বামীৰ নাম : গিৰিশ ঘৰ নং : ৪১ বয়স : 70 লিঙ্গ : মহিলা	CFM0007159 ফটো উপলব্ধ	218 নাম : প্ৰভাত বৰো পিতাৰ নাম : গিৰিশ ঘৰ নং : ৪১ বয়স : 37 লিঙ্গ : পুৰুষ	CFM0007160 ফটো উপলব্ধ	219 নাম : গোঙাৰি বড়ো অন্যান্য : প্ৰভাত ঘৰ নং : ৪১ বয়স : 37 লিঙ্গ : মহিলা	CFM0007161 ফটো উপলব্ধ
220 নাম : ফুলেশ্বৰী বসুমতাৰী স্বামীৰ নাম : বিৰেন ঘৰ নং : ৪২ বয়স : 78 লিঙ্গ : মহিলা	CFM0007162 ফটো উপলব্ধ	221 নাম : সুক্ৰধৰ বসুমতাৰী পিতাৰ নাম : বিৰেন বসুমতাৰী ঘৰ নং : ৪২ বয়স : 67 লিঙ্গ : পুৰুষ	CFM0007163 ফটো উপলব্ধ	222 নাম : বিজেন বসুমতাৰী পিতাৰ নাম : সুক্ৰধৰ বসুমতাৰী ঘৰ নং : 42 বয়স : 47 লিঙ্গ : পুৰুষ	CFM0292474 ফটো উপলব্ধ
223 নাম : প্ৰভাত বসুমতাৰী পিতাৰ নাম : বিৰেন ঘৰ নং : ৪২ বয়স : 43 লিঙ্গ : পুৰুষ	CFM0007165 ফটো উপলব্ধ	224 নাম : পুণীমা বসুমতাৰী স্বামীৰ নাম : প্ৰভাত বসুমতাৰী ঘৰ নং : ৪২ বয়স : 41 লিঙ্গ : মহিলা	CFM0007166 ফটো উপলব্ধ	# 225 নাম : প্ৰনিতা বড়ো স্বামীৰ নাম : ফকন বড়ো ঘৰ নং : ৪২ক বয়স : 33 লিঙ্গ : মহিলা	CFM0087791 ফটো উপলব্ধ
226 নাম : মন্তে বড়ো পিতাৰ নাম : টিকেন বড়ো ঘৰ নং : ৪২ক বয়স : 36 লিঙ্গ : পুৰুষ	CFM0099960 ফটো উপলব্ধ	227 নাম : লুকন বড়ো পিতাৰ নাম : টিকেন বড়ো ঘৰ নং : ৪২ক বয়স : 35 লিঙ্গ : পুৰুষ	CFM0100313 ফটো উপলব্ধ	228 নাম : অঞ্জলী বসুমতাৰী স্বামীৰ নাম : বিজেন বসুমতাৰী ঘৰ নং : 42 বয়স : 29 লিঙ্গ : মহিলা	CFM0357129 ফটো উপলব্ধ
S 229 নাম : সৰৈজিলা বসুমতাৰী পিতাৰ নাম : সুক্ৰেশ্বৰ বসুমতাৰী ঘৰ নং : 42 বয়স : 27 লিঙ্গ : মহিলা	CFM0287003 ফটো উপলব্ধ	230 নাম : কাজল বসুমতাৰী স্বামীৰ নাম : বীৰখাং বসুমতাৰী ঘৰ নং : 42 বয়স : 25 লিঙ্গ : মহিলা	CFM0364075 ফটো উপলব্ধ	231 নাম : অন্জনা বৰে স্বামীৰ নাম : লুকন বৰে ঘৰ নং : ৪২ক বয়স : 33 লিঙ্গ : মহিলা	CFM0472829 ফটো উপলব্ধ
232 নাম : বশিমী বড়ো স্বামীৰ নাম : মন্তে বড়ো ঘৰ নং : ৪২ বয়স : 30 লিঙ্গ : মহিলা	CFM0472761 ফটো উপলব্ধ	233 নাম : সোনেশ্বৰী বড়ো স্বামীৰ নাম : টিকেন ঘৰ নং : ৪২ বয়স : 61 লিঙ্গ : মহিলা	CFM0007167 ফটো উপলব্ধ	234 নাম : ফুকন বড়ো পিতাৰ নাম : টিকেন বড়ো ঘৰ নং : ৪২ক বয়স : 34 লিঙ্গ : পুৰুষ	CFM0007169 ফটো উপলব্ধ
235 নাম : ফেদাব বৰো স্বামীৰ নাম : গজেন ঘৰ নং : ৪৫ বয়স : 48 লিঙ্গ : মহিলা	CFM1736136 ফটো উপলব্ধ	236 নাম : চবিৰাম বৰো পিতাৰ নাম : অমাখা ঘৰ নং : ৪৬ বয়স : 63 লিঙ্গ : পুৰুষ	CFM0007171 ফটো উপলব্ধ	237 নাম : ফুলেশ্বৰী বৰো স্বামীৰ নাম : চবিৰাম ঘৰ নং : ৪৬ বয়স : 60 লিঙ্গ : মহিলা	CFM0007172 ফটো উপলব্ধ
238 নাম : বিসান বৰো পিতাৰ নাম : চবিৰাম ঘৰ নং : ৪৬ বয়স : 43 লিঙ্গ : পুৰুষ	CFM0007173 ফটো উপলব্ধ	239 নাম : ৰূপে বৰো স্বামীৰ নাম : বিসান বৰো ঘৰ নং : ৪৬ বয়স : 40 লিঙ্গ : মহিলা	CFM0007174 ফটো উপলব্ধ	240 নাম : ধীৰেন বসুমতাৰী পিতাৰ নাম : নামো বসুমতাৰী ঘৰ নং : ৪৮ বয়স : 73 লিঙ্গ : পুৰুষ	CFM1736181 ফটো উপলব্ধ



241 নাম : ফুলেশ্বৰী বসুমতাৰী স্বামীৰ নাম: প্ৰমোদ বসুমতাৰী ঘৰ নং : 8৮ বয়স : 52 লিঙ্গ : মহিলা	CFM1851996 ফটো উপলব্ধ	242 নাম : প্ৰমোদ বসুমতাৰী পিতাৰ নাম: ধীৰেন ঘৰ নং : 8৮ বয়স : 43 লিঙ্গ : পুৰুষ	CFM0007176 ফটো উপলব্ধ	243 নাম : সৌৰজিলা বসুমতাৰী স্বামীৰ নাম: সঞ্জয় বসুমতাৰী ঘৰ নং : 8৮ বয়স : 41 লিঙ্গ : মহিলা	CFM1852159 ফটো উপলব্ধ
244 নাম : বিজয় বসুমতাৰী পিতাৰ নাম: ধীৰেন বসুমতাৰী ঘৰ নং : 8৮ বয়স : 35 লিঙ্গ : পুৰুষ	CFM0519348 ফটো উপলব্ধ	245 নাম : আজলী বসুমতাৰী স্বামীৰ নাম: বিজয় বসুমতাৰী ঘৰ নং : 8৮ বয়স : 33 লিঙ্গ : মহিলা	CFM0519355 ফটো উপলব্ধ	246 নাম : উমেশ বসুমতাৰী পিতাৰ নাম: কন্দৰ্প বসুমতাৰী ঘৰ নং : 48ক বয়স : 24 লিঙ্গ : পুৰুষ	UUI0077156 ফটো উপলব্ধ
247 নাম : স্বপ্ননশ্ৰী বসুমতাৰী পিতাৰ নাম: কন্দৰ্প বসুমতাৰী ঘৰ নং : 48ক বয়স : 22 লিঙ্গ : মহিলা	UUI0075234 ফটো উপলব্ধ	248 নাম : কবিতা স্বৰ্গীয়াৰী স্বামীৰ নাম: উমেশ বসুমতাৰী ঘৰ নং : 48ক বয়স : 22 লিঙ্গ : মহিলা	UUI0077016 ফটো উপলব্ধ	249 নাম : কন্দৰ্প বসুমতাৰী পিতাৰ নাম: ধীৰেন ঘৰ নং : 8৮ক বয়স : 51 লিঙ্গ : পুৰুষ	CFM1736238 ফটো উপলব্ধ
S 250 নাম : গায়দে বসুমতাৰী স্বামীৰ নাম: কন্দৰ্প বসুমতাৰী ঘৰ নং : 8৮ক বয়স : 46 লিঙ্গ : মহিলা	CFM0007178 ফটো উপলব্ধ	251 নাম : প্ৰভা বসুমতাৰী স্বামীৰ নাম: বাবুৰাম বসুমতাৰী ঘৰ নং : 8৯ বয়স : 50 লিঙ্গ : মহিলা	CFM1736261 ফটো উপলব্ধ	252 নাম : সৌমখোৰ বসুমতাৰী অন্যান্য: বাবু বসুমতাৰী ঘৰ নং : 8৯ বয়স : 34 লিঙ্গ : পুৰুষ	CFM1736283 ফটো উপলব্ধ
253 নাম : সোমসৰ সাৰ বসুমতাৰী অন্যান্য: বাবুৰাম ঘৰ নং : 8৯ বয়স : 34 লিঙ্গ : পুৰুষ	CFM0007181 ফটো উপলব্ধ	254 নাম : সৌনৌম বসুমতাৰী পিতাৰ নাম: বাবু ৰাম বসুমতাৰী ঘৰ নং : 8৯ বয়স : 31 লিঙ্গ : পুৰুষ	CFM0099994 ফটো উপলব্ধ	255 নাম : খাবণ বসুমতাৰী স্বামীৰ নাম: মংগল ঘৰ নং : ৫০ বয়স : 48 লিঙ্গ : মহিলা	CFM0007182 ফটো উপলব্ধ
256 নাম : দুখ ৰাম বড়ো পিতাৰ নাম: মংগল ঘৰ নং : ৫০ বয়স : 48 লিঙ্গ : পুৰুষ	CFM0007183 ফটো উপলব্ধ	257 নাম : হেংখলে বাৰো স্বামীৰ নাম: দুখাৰু বসুমতাৰী ঘৰ নং : ৫০ বয়স : 43 লিঙ্গ : মহিলা	CFM0007184 ফটো উপলব্ধ	258 নাম : ককিশ বড়ো পিতাৰ নাম: মংগল বড়ো ঘৰ নং : ৫০ বয়স : 41 লিঙ্গ : পুৰুষ	CFM0007185 ফটো উপলব্ধ
259 নাম : অৰমাং বড়ো স্বামীৰ নাম: ককিশ বসুমতাৰী ঘৰ নং : ৫০ বয়স : 38 লিঙ্গ : মহিলা	CFM0007186 ফটো উপলব্ধ	S 260 নাম : দিফালি বৰ পিতাৰ নাম: লাড়াং বৰ ঘৰ নং : ৫০ বয়স : 30 লিঙ্গ : মহিলা	CFM1851952 ফটো উপলব্ধ	S 261 নাম : বিবি বড়ো পিতাৰ নাম: দুখো ৰাম বড়ো ঘৰ নং : 50 বয়স : 23 লিঙ্গ : মহিলা	CFM1116391 ফটো উপলব্ধ
262 নাম : অভিজীত বাৰো পিতাৰ নাম: দুখাৰাম বাৰো ঘৰ নং : 50 বয়স : 21 লিঙ্গ : পুৰুষ	UUI0027102 ফটো উপলব্ধ	263 নাম : বিৰদাও বড়ো পিতাৰ নাম: কুকিশ বড়ো ঘৰ নং : 50 বয়স : 19 লিঙ্গ : পুৰুষ	UUI0099911 ফটো উপলব্ধ	264 নাম : নন্দেশ্বৰ বাৰো পিতাৰ নাম: মুনিৰাম ঘৰ নং : ৫১ বয়স : 56 লিঙ্গ : পুৰুষ	CFM0007188 ফটো উপলব্ধ
265 নাম : পদমী বাৰো স্বামীৰ নাম: নন্দেশ্বৰ ঘৰ নং : ৫১ বয়স : 53 লিঙ্গ : মহিলা	CFM0007189 ফটো উপলব্ধ	266 নাম : ছুজিত বড়ো পিতাৰ নাম: নন্দেশ্বৰ বড়ো ঘৰ নং : ৫১ বয়স : 31 লিঙ্গ : পুৰুষ	CFM0100131 ফটো উপলব্ধ	267 নাম : বীজিৰ বড়ো পিতাৰ নাম: নন্দেশ্বৰ বড়ো ঘৰ নং : 51 বয়স : 23 লিঙ্গ : পুৰুষ	CFM1125905 ফটো উপলব্ধ
268 নাম : ভেন্ডা ৰাম শৰ্ম্মীয়াৰী পিতাৰ নাম: সভা শৰ্ম্মীয়াৰী ঘৰ নং : 52 বয়স : 86 লিঙ্গ : পুৰুষ	CFM1272517 ফটো উপলব্ধ	269 নাম : চন্দে বাৰো পিতাৰ নাম: শনিবাৰ ঘৰ নং : ৫২ বয়স : 53 লিঙ্গ : পুৰুষ	CFM1736374 ফটো উপলব্ধ	270 নাম : ৰূপে বাৰো স্বামীৰ নাম: চন্দে বাৰো ঘৰ নং : ৫২ বয়স : 48 লিঙ্গ : মহিলা	CFM0007190 ফটো উপলব্ধ



271 নাম : কবিতা শূৰ্গীয়াৰী পিতাৰ নাম: ভেন্ডা ৰাম শূৰ্গীয়াৰী ঘৰ নং : 52 বয়স : 40 লিঙ্গ : মহিলা	CFM1312784 ফটো উপলব্ধ	272 নাম : মিলন বড়ো পিতাৰ নাম: চন্দ্ৰ বড়ো ঘৰ নং : 52 বয়স : 28 লিঙ্গ : পুৰুষ	CFM0099630 ফটো উপলব্ধ	273 নাম : মালা বড়ো পিতাৰ নাম: কাঞ্চণ বড়ো ঘৰ নং : 52ক বয়স : 28 লিঙ্গ : মহিলা	CFM0087841 ফটো উপলব্ধ
274 নাম : কাঞ্চণ বড়ো পিতাৰ নাম: চিয়াঁদ ঘৰ নং : 52 (ক) বয়স : 60 লিঙ্গ : পুৰুষ	CFM0007191 ফটো উপলব্ধ	275 নাম : হায়ল বৰো স্বামীৰ নাম: কাঞ্চণ বড়ো ঘৰ নং : 52ক বয়স : 58 লিঙ্গ : মহিলা	CFM0007192 ফটো উপলব্ধ	276 নাম : চিদাউৰী বৰো স্বামীৰ নাম: গিলাৰাম ঘৰ নং : 52 বয়স : 83 লিঙ্গ : মহিলা	CFM0007193 ফটো উপলব্ধ
277 নাম : খদালী বৰো স্বামীৰ নাম: গিলাৰাম ঘৰ নং : 52 বয়স : 56 লিঙ্গ : মহিলা	CFM0007195 ফটো উপলব্ধ	278 নাম : সনিকা বড়ো স্বামীৰ নাম: বুকুল বড়ো ঘৰ নং : 52 বয়স : 39 লিঙ্গ : মহিলা	CFM0087734 ফটো উপলব্ধ	279 নাম : বুকুল বড়ো পিতাৰ নাম: সুৰেন বড়ো ঘৰ নং : 52 বয়স : 39 লিঙ্গ : পুৰুষ	CFM0100271 ফটো উপলব্ধ
280 নাম : সুবল বড়ো মাতৃৰ নাম: খদালী বড়ো ঘৰ নং : 52 বয়স : 28 লিঙ্গ : পুৰুষ	CFM0516146 ফটো উপলব্ধ	S 281 নাম : সাউছিং বড়ো পিতাৰ নাম: শুক্ৰ বড়ো ঘৰ নং : 52 বয়স : 26 লিঙ্গ : পুৰুষ	CFM0237974 ফটো উপলব্ধ	S2 282 নাম : টুল বড়ো পিতাৰ নাম: বিজী বড়ো ঘৰ নং : 53 বয়স : 25 লিঙ্গ : মহিলা	CFM1122803 ফটো উপলব্ধ
283 নাম : বিস্তি বৰো পিতাৰ নাম: গিলাৰাম ঘৰ নং : 58 বয়স : 50 লিঙ্গ : পুৰুষ	CFM0007196 ফটো উপলব্ধ	E 284 নাম : সুমীত্ৰা বৰো স্বামীৰ নাম: বিস্তি বৰো ঘৰ নং : 58 বয়স : 43 লিঙ্গ : মহিলা	CFM0007197 ফটো উপলব্ধ	285 নাম : ভনী বৰো স্বামীৰ নাম: সোৰ্বা ৰাম বড়ো ঘৰ নং : 55 বয়স : 85 লিঙ্গ : মহিলা	CFM0007199 ফটো উপলব্ধ
286 নাম : দীনেশ বৰো পিতাৰ নাম: সৰ্বানন্দ ঘৰ নং : 55 বয়স : 51 লিঙ্গ : পুৰুষ	CFM0007200 ফটো উপলব্ধ	287 নাম : অঞ্জীমা বড়ো অন্যান্য: দীনেশ ঘৰ নং : 52 বয়স : 36 লিঙ্গ : মহিলা	CFM1736363 ফটো উপলব্ধ	S 288 নাম : ৰুমবাং সৰগিয়াৰী স্বামীৰ নাম: ৰাকেশ সৰগিয়াৰী ঘৰ নং : 55 বয়স : 26 লিঙ্গ : মহিলা	CFM0530477 ফটো উপলব্ধ
289 নাম : মায়নৌ দৈমাৰী পিতাৰ নাম: ৰতিন দৈমাৰী ঘৰ নং : 55 বয়স : 26 লিঙ্গ : মহিলা	JHC0253138 ফটো উপলব্ধ	290 নাম : বিলাম বৰো পিতাৰ নাম: ৰামেশ্বৰ ঘৰ নং : 56 বয়স : 50 লিঙ্গ : পুৰুষ	CFM0007201 ফটো উপলব্ধ	291 নাম : থম্বেফ বড়ো স্বামীৰ নাম: বিলাম বৰো ঘৰ নং : 56 বয়স : 48 লিঙ্গ : মহিলা	CFM0007202 ফটো উপলব্ধ
292 নাম : বিজিনা বড়ো পিতাৰ নাম: বিলাম বড়ো ঘৰ নং : 56 বয়স : 27 লিঙ্গ : মহিলা	CFM0445593 ফটো উপলব্ধ	293 নাম : ডেভিড বসুমতাৰী পিতাৰ নাম: কেশব বসুমতাৰী ঘৰ নং : 56 বয়স : 22 লিঙ্গ : পুৰুষ	CFM1246172 ফটো উপলব্ধ	294 নাম : নোন্জীতা বড়ো পিতাৰ নাম: বিলাম বড়ো ঘৰ নং : 56 বয়স : 22 লিঙ্গ : মহিলা	UUI0011742 ফটো উপলব্ধ
295 নাম : জমী বড়ো স্বামীৰ নাম: বিষ্ণু বসুমতাৰী ঘৰ নং : 57 বয়স : 58 লিঙ্গ : মহিলা	CFM0252825 ফটো উপলব্ধ	296 নাম : খনশ্ৰী বড়ো স্বামীৰ নাম: কলা বড়ো ঘৰ নং : 59 বয়স : 57 লিঙ্গ : মহিলা	CFM0007204 ফটো উপলব্ধ	297 নাম : বিজিত বড়ো পিতাৰ নাম: কলা বড়ো ঘৰ নং : 59 বয়স : 36 লিঙ্গ : পুৰুষ	CFM0074153 ফটো উপলব্ধ
298 নাম : ট্ৰিসল বড়ো পিতাৰ নাম: কলা বড়ো ঘৰ নং : 59 বয়স : 36 লিঙ্গ : পুৰুষ	CFM1851850 ফটো উপলব্ধ	299 নাম : দেবি বড়ো স্বামীৰ নাম: ত্ৰীশূল বড়ো ঘৰ নং : 59 বয়স : 36 লিঙ্গ : মহিলা	CFM0209288 ফটো উপলব্ধ	300 নাম : অঞ্জীমা বসুমতাৰী স্বামীৰ নাম: বিজিত বড়ো ঘৰ নং : 59 বয়স : 33 লিঙ্গ : মহিলা	CFM0209379 ফটো উপলব্ধ



301 নাম : কানচিৰা বৰো পিতাৰ নাম: মংগল ঘৰ নং : ৫৮ বয়স : 50 লিঙ্গ : পুৰুষ	CFM1736556 ফটো উপলব্ধ	302 নাম : মাকনী বৰো স্বামীৰ নাম: কনচিৰা বৰো ঘৰ নং : ৫৮ বয়স : 47 লিঙ্গ : মহিলা	CFM1736567 ফটো উপলব্ধ	303 নাম : উমাকান্ত বড়ো পিতাৰ নাম: চিৰা বড়ো ঘৰ নং : 58 বয়স : 27 লিঙ্গ : পুৰুষ	CFM0374769 ফটো উপলব্ধ
304 নাম : মিজিং বড়ো পিতাৰ নাম: কানচিৰা বড়ো ঘৰ নং : ৫৮ বয়স : 26 লিঙ্গ : পুৰুষ	CFM0238006 ফটো উপলব্ধ	305 নাম : দিলিপ ওৱাৰী পিতাৰ নাম: বিপিন ওৱাৰী ঘৰ নং : ৫৯ বয়স : 41 লিঙ্গ : পুৰুষ	CFM1736578 ফটো উপলব্ধ	306 নাম : পদ্মিণি ওৱাৰী স্বামীৰ নাম: দিলিপ ওৱাৰী ঘৰ নং : ৫৯ বয়স : 40 লিঙ্গ : মহিলা	CFM1736589 ফটো উপলব্ধ
307 নাম : মাহফুজ ওৱাৰী পিতাৰ নাম: দিলিপ ওৱাৰী ঘৰ নং : 59 বয়স : 20 লিঙ্গ : পুৰুষ	UUI0025692 ফটো উপলব্ধ	E 308 নাম : মেবলী বড়ো স্বামীৰ নাম: সত্যৰাম বৰো ঘৰ নং : ৬০ বয়স : 63 লিঙ্গ : মহিলা	CFM0007205 ফটো উপলব্ধ	309 নাম : ৰমিলা বসুমতাৰী স্বামীৰ নাম: নগেন বসুমতাৰী ঘৰ নং : ৬০ বয়স : 48 লিঙ্গ : মহিলা	CFM0007207 ফটো উপলব্ধ
310 নাম : বিপুল বসুমতাৰী পিতাৰ নাম: নগেন ঘৰ নং : ৬১ বয়স : 37 লিঙ্গ : পুৰুষ	CFM0007208 ফটো উপলব্ধ	311 নাম : নিপুল বসুমতাৰী পিতাৰ নাম: নগেন বড়ো ঘৰ নং : ৬১ বয়স : 36 লিঙ্গ : পুৰুষ	CFM0007209 ফটো উপলব্ধ	312 নাম : দীপু কুমাৰ বসুমতাৰী পিতাৰ নাম: নগেন বসুমতাৰী ঘৰ নং : ৬১ বয়স : 36 লিঙ্গ : পুৰুষ	CFM0099945 ফটো উপলব্ধ
313 নাম : চম্পা বড়ো অন্যান্য: বিপুল ঘৰ নং : ৬১ বয়স : 34 লিঙ্গ : মহিলা	CFM0007210 ফটো উপলব্ধ	314 নাম : ৰনজিতা বৰ স্বামীৰ নাম: দিপু কুমাৰ বসুমতাৰী ঘৰ নং : ৬১ বয়স : 33 লিঙ্গ : মহিলা	CFM0467548 ফটো উপলব্ধ	315 নাম : নাৰায়ন বসুমতাৰী পিতাৰ নাম: চণ্ডী ঘৰ নং : ৬২ বয়স : 82 লিঙ্গ : পুৰুষ	CFM0007211 ফটো উপলব্ধ
316 নাম : জয়মতী বসুমতাৰী স্বামীৰ নাম: নাৰায়ন ঘৰ নং : ৬২ বয়স : 71 লিঙ্গ : মহিলা	CFM0007212 ফটো উপলব্ধ	317 নাম : বাবুল বসুমতাৰী পিতাৰ নাম: নাৰায়ন ঘৰ নং : ৬২ বয়স : 50 লিঙ্গ : পুৰুষ	CFM0007213 ফটো উপলব্ধ	318 নাম : কনক বসুমতাৰী পিতাৰ নাম: নাৰায়ন ঘৰ নং : ৬২ বয়স : 47 লিঙ্গ : পুৰুষ	CFM0007214 ফটো উপলব্ধ
319 নাম : দেবলা বসুমতাৰী স্বামীৰ নাম: বাবুল ঘৰ নং : ৬২ বয়স : 40 লিঙ্গ : মহিলা	CFM0007215 ফটো উপলব্ধ	S 320 নাম : খনী চৌধুৰী পিতাৰ নাম: দিগেন চৌধুৰী ঘৰ নং : 62 বয়স : 26 লিঙ্গ : পুৰুষ	CFM0293332 ফটো উপলব্ধ	321 নাম : অনসি দৈমাৰী স্বামীৰ নাম: মহাদেব ঘৰ নং : ৬৪ বয়স : 72 লিঙ্গ : মহিলা	CFM0007217 ফটো উপলব্ধ
322 নাম : সঞ্জীৱ দৈমাৰী পিতাৰ নাম: মহাদেব ঘৰ নং : ৬৪ বয়স : 46 লিঙ্গ : পুৰুষ	CFM0007218 ফটো উপলব্ধ	323 নাম : ৰিতা দৈমাৰী স্বামীৰ নাম: সঞ্জীৱ দৈমাৰী ঘৰ নং : ৬৪ বয়স : 43 লিঙ্গ : মহিলা	CFM0007219 ফটো উপলব্ধ	S 324 নাম : ৰঞ্জিত দৈমাৰী পিতাৰ নাম: সত্যজীৱ দৈমাৰী ঘৰ নং : ৬৪ বয়স : 39 লিঙ্গ : পুৰুষ	CFM0007220 ফটো উপলব্ধ
325 নাম : সায়াৰালী দৈমাৰী পিতাৰ নাম: উদয় দৈমাৰী ঘৰ নং : ৬৪ক বয়স : 28 লিঙ্গ : মহিলা	CFM0088005 ফটো উপলব্ধ	326 নাম : শ্বিৰজল দৈমাৰী পিতাৰ নাম: সঞ্জিত দৈমাৰী ঘৰ নং : 64 বয়স : 23 লিঙ্গ : মহিলা	CFM1122985 ফটো উপলব্ধ	327 নাম : উদয় দৈমাৰী পিতাৰ নাম: মহাদেব দৈমাৰী ঘৰ নং : ৬৪ক বয়স : 44 লিঙ্গ : পুৰুষ	CFM0007221 ফটো উপলব্ধ
328 নাম : কালী দৈমাৰী স্বামীৰ নাম: উদয় দৈমাৰী ঘৰ নং : ৬৪ক বয়স : 43 লিঙ্গ : মহিলা	CFM0007222 ফটো উপলব্ধ	329 নাম : বুতেন দৈমাৰী পিতাৰ নাম: অৰংপা ঘৰ নং : ৬৫ বয়স : 58 লিঙ্গ : পুৰুষ	CFM0007223 ফটো উপলব্ধ	330 নাম : বিদ্যা দৈমাৰী স্বামীৰ নাম: বুতেন ঘৰ নং : ৬৫ বয়স : 54 লিঙ্গ : মহিলা	CFM0007224 ফটো উপলব্ধ



331	CFM0251629	ফটো উপলব্ধ	নাম : বতনেসৰ দৈমাৰি পিতাৰ নাম: অৰং দৈমাৰি ঘৰ নং : 65 বয়স : 53 লিঙ্গ : পুৰুষ	332	CFM0249862	ফটো উপলব্ধ	নাম : হৰেন দৈমাৰি পিতাৰ নাম: বতনেচৰ দৈমাৰি ঘৰ নং : 65 বয়স : 29 লিঙ্গ : পুৰুষ	333	CFM0007225	ফটো উপলব্ধ	নাম : কান্তেশ্বৰ মুছাহাৰী পিতাৰ নাম: সুখুৰাম ঘৰ নং : 66 বয়স : 66 লিঙ্গ : পুৰুষ
334	CFM0007226	ফটো উপলব্ধ	নাম : ফুলমতী মুছাহাৰী স্বামীৰ নাম: কান্তেশ্বৰ ঘৰ নং : 66 বয়স : 63 লিঙ্গ : মহিলা	335	CFM0007227	ফটো উপলব্ধ	নাম : উন মুশাহাৰী পিতাৰ নাম: কান্তেশ্বৰ মুছাহাৰী ঘৰ নং : 66 বয়স : 41 লিঙ্গ : পুৰুষ	336	CFM0007230	ফটো উপলব্ধ	নাম : বোনিল মুছাহাৰী পিতাৰ নাম: কান্তেশ্বৰ মুছাহাৰি ঘৰ নং : 66 বয়স : 41 লিঙ্গ : পুৰুষ
337	CFM0007228	ফটো উপলব্ধ	নাম : নোবো মুছাহাৰী অন্যান্য: কান্তেশ্বৰ ঘৰ নং : 66 বয়স : 37 লিঙ্গ : পুৰুষ	338	CFM0116046	ফটো উপলব্ধ	নাম : সঞ্জিতা মুছাহাৰী স্বামীৰ নাম: নোবো মুছাহাৰী ঘৰ নং : 66 বয়স : 35 লিঙ্গ : মহিলা	339	CFM0007231	ফটো উপলব্ধ	নাম : চপ্পা মুছাহাৰী অন্যান্য: বনিল ঘৰ নং : 66 বয়স : 34 লিঙ্গ : মহিলা
340	CFM0007232	ফটো উপলব্ধ	নাম : গিতা ব্ৰহ্ম মুছাহাৰী অন্যান্য: উন মুছাহাৰী ঘৰ নং : 66 বয়স : 34 লিঙ্গ : মহিলা	341	CFM1736932	ফটো উপলব্ধ	নাম : জয়মতী বসুমতাৰী স্বামীৰ নাম: গোপাল ঘৰ নং : 69 বয়স : 58 লিঙ্গ : মহিলা	342	CFM0007233	ফটো উপলব্ধ	নাম : অজয় বসুমতাৰী পিতাৰ নাম: গোপাল ঘৰ নং : 69 বয়স : 41 লিঙ্গ : পুৰুষ
343	CFM0007234	ফটো উপলব্ধ	নাম : সিজয় বসুমতাৰী পিতাৰ নাম: গোপাল ঘৰ নং : 69 বয়স : 37 লিঙ্গ : পুৰুষ	344	CFM0007235	ফটো উপলব্ধ	নাম : সনায়শ্ৰী বসুমতাৰী অন্যান্য: সজয় ঘৰ নং : 69 বয়স : 35 লিঙ্গ : মহিলা	345	CFM0214197	ফটো উপলব্ধ	নাম : বসিলা বসুমতাৰী স্বামীৰ নাম: অজয় বসুমতাৰী ঘৰ নং : 69 বয়স : 30 লিঙ্গ : মহিলা
346	UUI0145904	ফটো উপলব্ধ	নাম : দিপাঞ্জলী বসুমতাৰী পিতাৰ নাম: সিজয় বসুমতাৰী ঘৰ নং : 67 বয়স : 20 লিঙ্গ : মহিলা	347	CFM0007238	ফটো উপলব্ধ	নাম : ছবিতা বসুমতাৰী স্বামীৰ নাম: ছবিৰাম ঘৰ নং : 68 বয়স : 53 লিঙ্গ : মহিলা	E 348	CFM0007239	ফটো উপলব্ধ	নাম : মহেন্দ্ৰ বসুমতাৰী পিতাৰ নাম: বসুনি ঘৰ নং : 68 বয়স : 53 লিঙ্গ : পুৰুষ
349	CFM0007240	ফটো উপলব্ধ	নাম : শাৰদা বসুমতাৰী স্বামীৰ নাম: মহেন্দ্ৰ বসুমতাৰী ঘৰ নং : 68 বয়স : 50 লিঙ্গ : মহিলা	350	CFM0007241	ফটো উপলব্ধ	নাম : জিতেন বসুমতাৰি অন্যান্য: ছবিৰাম ঘৰ নং : 68 বয়স : 34 লিঙ্গ : পুৰুষ	351	CFM0100123	ফটো উপলব্ধ	নাম : জচনা বসুমতাৰী স্বামীৰ নাম: জিতেন বসুমতাৰী ঘৰ নং : 68 বয়স : 34 লিঙ্গ : মহিলা
352	CFM0099895	ফটো উপলব্ধ	নাম : বিংখাং বসুমতাৰী পিতাৰ নাম: মহেন্দ্ৰ বসুমতাৰী ঘৰ নং : 68 বয়স : 31 লিঙ্গ : পুৰুষ	353	CFM0099911	ফটো উপলব্ধ	নাম : বিৰদাওঁ বসুমতাৰী পিতাৰ নাম: মহেন্দ্ৰ বসুমতাৰী ঘৰ নং : 68 বয়স : 30 লিঙ্গ : পুৰুষ	354	CFM0478776	ফটো উপলব্ধ	নাম : মাডুৰি বসুমতাৰী স্বামীৰ নাম: বিংখাং বসুমতাৰী ঘৰ নং : 68 বয়স : 30 লিঙ্গ : মহিলা
355	CFM1734015	ফটো উপলব্ধ	নাম : জতিলা বসুমতাৰি স্বামীৰ নাম: বিৰদাৰ বসুমতাৰী ঘৰ নং : 68 বয়স : 30 লিঙ্গ : মহিলা	356	CFM0007242	ফটো উপলব্ধ	নাম : লক্ষ্মী বসুমতাৰী স্বামীৰ নাম: বিৰীৰাম ঘৰ নং : 69 বয়স : 62 লিঙ্গ : মহিলা	357	CFM0007243	ফটো উপলব্ধ	নাম : চন্দন বসুমতাৰী পিতাৰ নাম: বিৰীৰাম ঘৰ নং : 69 বয়স : 40 লিঙ্গ : পুৰুষ
358	CFM0007244	ফটো উপলব্ধ	নাম : চিনা বসুমতাৰী স্বামীৰ নাম: চন্দন বসুমতাৰী ঘৰ নং : 69 বয়স : 38 লিঙ্গ : মহিলা	359	UUI0133009	ফটো উপলব্ধ	নাম : অনিশা বসুমতাৰী পিতাৰ নাম: চন্দন বসুমতাৰী ঘৰ নং : 69 বয়স : 21 লিঙ্গ : মহিলা	360	CFM0007246	ফটো উপলব্ধ	নাম : পাৰবতি শ্বৰগিয়াৰী স্বামীৰ নাম: নবীন ঘৰ নং : 90 বয়স : 68 লিঙ্গ : মহিলা



361 নাম : সঞ্জয় শূৰ্গীয়াৰী পিতাৰ নাম: নবীন ঘৰ নং : ৭০ বয়স : 48 লিঙ্গ : পুৰুষ	CFM0007247 ফটো উপলব্ধ	362 নাম : শমশ্ৰী দৈমাৰী স্বামীৰ নাম: শিবা শূৰ্গীয়াৰী ঘৰ নং : 70 বয়স : 40 লিঙ্গ : মহিলা	CFM0282996 ফটো উপলব্ধ	363 নাম : সিবা ৰাজ শূৰ্গীয়াৰী পিতাৰ নাম: নবীন ঘৰ নং : ৭০ বয়স : 39 লিঙ্গ : পুৰুষ	CFM0007248 ফটো উপলব্ধ
364 নাম : ব্ৰিদলা শূৰ্গীয়াৰী পিতাৰ নাম: নবীন ঘৰ নং : ৭০ বয়স : 37 লিঙ্গ : মহিলা	CFM0007249 ফটো উপলব্ধ	365 নাম : হৃষীকেশ শূৰ্গীয়াৰী পিতাৰ নাম: নবীন শূৰ্গীয়াৰী ঘৰ নং : ৭০ বয়স : 35 লিঙ্গ : পুৰুষ	CFM1742865 ফটো উপলব্ধ	366 নাম : হৃষীকেশ শূৰ্গীয়াৰী অন্যান্য: সংঘোমীতৰা শূৰ্গীয়াৰী ঘৰ নং : 70 বয়স : 35 লিঙ্গ : পুৰুষ	CFM1192053 ফটো উপলব্ধ
367 নাম : সংঘোমীত্ৰা শূৰ্গীয়াৰী মাতৃৰ নাম: নবীন শূৰ্গীয়াৰী ঘৰ নং : ৭০ বয়স : 33 লিঙ্গ : মহিলা	CFM0485177 ফটো উপলব্ধ	368 নাম : সংঘমিত্ৰা শূৰ্গীয়াৰী মাতৃৰ নাম: পবিতা শূৰ্গীয়াৰী ঘৰ নং : ৭০ বয়স : 32 লিঙ্গ : মহিলা	CFM1743186 ফটো উপলব্ধ	369 নাম : অনজ সৰগিয়াৰী স্বামীৰ নাম: বিসিকেস সৰগিয়াৰী ঘৰ নং : ৭০ বয়স : 27 লিঙ্গ : মহিলা	CFM0485250 ফটো উপলব্ধ
370 নাম : নিৰলা বড়ো স্বামীৰ নাম: সেকৰ বড়ো ঘৰ নং : ৭১ বয়স : 38 লিঙ্গ : মহিলা	CFM0007251 ফটো উপলব্ধ	371 নাম : জয়শ্ৰী বৰো পিতাৰ নাম: সেকৰ বড়ো ঘৰ নং : 71 বয়স : 21 লিঙ্গ : মহিলা	CFM7147846 ফটো উপলব্ধ	372 নাম : অলংগুৰ বৰো পিতাৰ নাম: সেকৰ বৰো ঘৰ নং : 71 বয়স : 20 লিঙ্গ : পুৰুষ	UUI0008003 ফটো উপলব্ধ
373 নাম : গিৰিশ চন্দ্ৰ মুছাহাৰী পিতাৰ নাম: বেংগা মুছাহাৰী ঘৰ নং : ৭২ বয়স : 56 লিঙ্গ : পুৰুষ	CFM0007253 ফটো উপলব্ধ	374 নাম : শমশ্ৰী মুছাহাৰী স্বামীৰ নাম: গিৰিশ ঘৰ নং : ৭২ বয়স : 53 লিঙ্গ : মহিলা	CFM0007254 ফটো উপলব্ধ	375 নাম : লিটুমা মুছাহাৰী পিতাৰ নাম: গিৰিশ মুছাহাৰী ঘৰ নং : 72 বয়স : 22 লিঙ্গ : পুৰুষ	UUI0007179 ফটো উপলব্ধ
376 নাম : মনিৰাম উজীৰ পিতাৰ নাম: খদাল ঘৰ নং : ৭৩ বয়স : 78 লিঙ্গ : পুৰুষ	CFM0007255 ফটো উপলব্ধ	377 নাম : শশিলা উজীৰ স্বামীৰ নাম: মনিৰাম ঘৰ নং : ৭৩ বয়স : 77 লিঙ্গ : মহিলা	CFM0007256 ফটো উপলব্ধ	378 নাম : ৰাজমোহন উজীৰ পিতাৰ নাম: মনিৰাম ঘৰ নং : ৭৩ বয়স : 46 লিঙ্গ : পুৰুষ	CFM0007258 ফটো উপলব্ধ
379 নাম : পাৰ্বতী উজীৰ স্বামীৰ নাম: ৰাজমোহন উজীৰ ঘৰ নং : ৭৩ বয়স : 46 লিঙ্গ : মহিলা	CFM0007259 ফটো উপলব্ধ	380 নাম : পদ্ম উজিৰ স্বামীৰ নাম: হিতেশ্বৰ উজিৰ ঘৰ নং : ৭৩ বয়স : 44 লিঙ্গ : মহিলা	CFM0007260 ফটো উপলব্ধ	381 নাম : হিতেশ্বৰ উজিৰ পিতাৰ নাম: মনি কান্ত উজিৰ ঘৰ নং : ৭৩ বয়স : 43 লিঙ্গ : পুৰুষ	CFM0007257 ফটো উপলব্ধ
382 নাম : কল্পনা উজিৰ স্বামীৰ নাম: ফাৰোত দাশ ঘৰ নং : ৭৩ বয়স : 33 লিঙ্গ : মহিলা	CFM0468801 ফটো উপলব্ধ	383 নাম : চৌৰজিলা উজীৰ পিতাৰ নাম: হিতেশ্বৰ উজীৰ ঘৰ নং : 73 বয়স : 24 লিঙ্গ : মহিলা	CFM1182724 ফটো উপলব্ধ	384 নাম : বৈমালী উজীৰ পিতাৰ নাম: হিতেশ উজীৰ ঘৰ নং : 73 বয়স : 24 লিঙ্গ : মহিলা	CFM1182716 ফটো উপলব্ধ
385 নাম : জলী উজিৰ স্বামীৰ নাম: সুমিত উজিৰ ঘৰ নং : 73 বয়স : 22 লিঙ্গ : মহিলা	CFM1283233 ফটো উপলব্ধ	386 নাম : অনজ উজিৰ পিতাৰ নাম: ৰাজমোহন উজিৰ ঘৰ নং : 73 বয়স : 20 লিঙ্গ : মহিলা	UUI0104216 ফটো উপলব্ধ	387 নাম : দীপক উজীৰ পিতাৰ নাম: মনিৰাম ঘৰ নং : ৭৩ক বয়স : 58 লিঙ্গ : পুৰুষ	CFM0007261 ফটো উপলব্ধ
388 নাম : নীকাৰানী উজীৰ স্বামীৰ নাম: দীপক ঘৰ নং : ৭৩ক বয়স : 53 লিঙ্গ : মহিলা	CFM0007262 ফটো উপলব্ধ	389 নাম : সুমিত উজীৰ পিতাৰ নাম: দীপক উজীৰ ঘৰ নং : ৭৩ক বয়স : 28 লিঙ্গ : পুৰুষ	CFM0217117 ফটো উপলব্ধ	390 নাম : গনেশ্বৰ মুছাহাৰী পিতাৰ নাম: চৰ্ন ঘৰ নং : ৭৪ বয়স : 55 লিঙ্গ : পুৰুষ	CFM0007263 ফটো উপলব্ধ



391 নাম : লাজতি মুছাহাৰি অন্যান্য: চৰন ঘৰ নং : ৭৪ বয়স : 47 লিঙ্গ : মহিলা	CFM0007265 ফটো উপলব্ধ	392 নাম : কবিতা মুছাহাৰি পিতাৰ নাম: গনেশ্বৰ মুছাহাৰি ঘৰ নং : ৭৪ বয়স : 31 লিঙ্গ : মহিলা	CFM0122697 ফটো উপলব্ধ	393 নাম : কমল মুছাহাৰী পিতাৰ নাম: চৰন ঘৰ নং : ৭৫ বয়স : 62 লিঙ্গ : পুৰুষ	CFM0007266 ফটো উপলব্ধ
E 394 নাম : মাদনী মুছাহাৰী স্বামীৰ নাম: কমল ঘৰ নং : ৭৫ বয়স : 58 লিঙ্গ : মহিলা	CFM0007267 ফটো উপলব্ধ	395 নাম : আনন মুছাহাৰী অন্যান্য: কমল ঘৰ নং : ৭৫ বয়স : 35 লিঙ্গ : পুৰুষ	CFM0007269 ফটো উপলব্ধ	396 নাম : অনসুমা মুছাহাৰী অন্যান্য: অৰিয়নো মুছাহাৰী ঘৰ নং : ৭৫ বয়স : 35 লিঙ্গ : পুৰুষ	CFM0007268 ফটো উপলব্ধ
397 নাম : কলপনা বৰো স্বামীৰ নাম: অসুমা মুছাহাৰি ঘৰ নং : ৭৫ বয়স : 31 লিঙ্গ : মহিলা	CFM0123406 ফটো উপলব্ধ	398 নাম : ৰূপথী মুছাহাৰী স্বামীৰ নাম: আনন মুছাহাৰী ঘৰ নং : 75 বয়স : 25 লিঙ্গ : মহিলা	CFM0437137 ফটো উপলব্ধ	399 নাম : সোনেশ্বৰ বসুমতাৰী পিতাৰ নাম: বধবাৰী ঘৰ নং : ৭৬ বয়স : 63 লিঙ্গ : পুৰুষ	CFM0007270 ফটো উপলব্ধ
400 নাম : ইন্না বসুমতাৰী স্বামীৰ নাম: সোনেশ্বৰ বসুমতাৰী ঘৰ নং : ৭৬ বয়স : 57 লিঙ্গ : মহিলা	CFM0007271 ফটো উপলব্ধ	401 নাম : কৃষ্ণ বসুমতাৰী পিতাৰ নাম: সোনেশ্বৰ বসুমতাৰী ঘৰ নং : ৭৬ বয়স : 38 লিঙ্গ : পুৰুষ	CFM1737355 ফটো উপলব্ধ	402 নাম : প্ৰবীন বসুমতাৰী পিতাৰ নাম: সোনেশ্বৰ বসুমতাৰী ঘৰ নং : ৭৬ বয়স : 37 লিঙ্গ : পুৰুষ	CFM0007272 ফটো উপলব্ধ
403 নাম : হীৰা বসুমতাৰী স্বামীৰ নাম: প্ৰবীন বসুমতাৰী ঘৰ নং : ৭৬ বয়স : 36 লিঙ্গ : মহিলা	CFM0007273 ফটো উপলব্ধ	404 নাম : আলাৰী বসুমতাৰী স্বামীৰ নাম: কৃষ্ণ বসুমতাৰী ঘৰ নং : ৭৬ বয়স : 32 লিঙ্গ : মহিলা	CFM1852080 ফটো উপলব্ধ	405 নাম : নামচী বড়ো স্বামীৰ নাম: হৰগা ঘৰ নং : ৭৭ বয়স : 70 লিঙ্গ : মহিলা	CFM1737399 ফটো উপলব্ধ
406 নাম : গনেশ বসুমতাৰী মাতৃৰ নাম: নামশ্ৰী বড়ো ঘৰ নং : ৭৭ বয়স : 34 লিঙ্গ : পুৰুষ	CFM1851827 ফটো উপলব্ধ	407 নাম : ললিতা বসুমতাৰী স্বামীৰ নাম: গনেশ বসুমতাৰী ঘৰ নং : 77 বয়স : 27 লিঙ্গ : মহিলা	CFM0432872 ফটো উপলব্ধ	408 নাম : বীজন্তা বড়ো পিতাৰ নাম: মেলাম বড়ো ঘৰ নং : ৭৮ বয়স : 50 লিঙ্গ : পুৰুষ	CFM0007275 ফটো উপলব্ধ
409 নাম : গুণেশ্বৰী বড়ো স্বামীৰ নাম: বীজন্তা বড়ো ঘৰ নং : ৭৮ বয়স : 44 লিঙ্গ : মহিলা	CFM0007276 ফটো উপলব্ধ	410 নাম : দ্বিজী বড়ো পিতাৰ নাম: বিজন্ত বড়ো ঘৰ নং : 78 বয়স : 21 লিঙ্গ : মহিলা	CFM7147903 ফটো উপলব্ধ	411 নাম : গুনকান্ত বসুমতাৰী পিতাৰ নাম: মেলাম ৰাম বসুমতাৰী ঘৰ নং : ৭৯ বয়স : 63 লিঙ্গ : পুৰুষ	CFM0007277 ফটো উপলব্ধ
412 নাম : অমিলা গয়াৰী স্বামীৰ নাম: গুনো কান্ত বসুমতাৰী ঘৰ নং : ৭৯ বয়স : 60 লিঙ্গ : মহিলা	CFM0007279 ফটো উপলব্ধ	413 নাম : ৰাজেশ বসুমতাৰী পিতাৰ নাম: গুনোকাংতো বসুমতাৰী ঘৰ নং : ৭৯ বয়স : 31 লিঙ্গ : পুৰুষ	CFM1742898 ফটো উপলব্ধ	#2 414 নাম : চোমাউছাৰ বসুমতাৰী পিতাৰ নাম: গুনো কান্ত বসুমতাৰী ঘৰ নং : ৭৯ বয়স : 30 লিঙ্গ : পুৰুষ	CFM1851770 ফটো উপলব্ধ
415 নাম : হৰেন্দ্ৰমহন বসুমতাৰী পিতাৰ নাম: হেলাম বসুমতাৰী ঘৰ নং : ৮০ বয়স : 51 লিঙ্গ : পুৰুষ	CFM0007280 ফটো উপলব্ধ	416 নাম : কালীকুমাৰ ব্ৰহ্ম পিতাৰ নাম: সোভাৰাম ঘৰ নং : ৮০ বয়স : 50 লিঙ্গ : পুৰুষ	CFM0007281 ফটো উপলব্ধ	417 নাম : চিত্ৰা বসুমতাৰী স্বামীৰ নাম: হৰেন্দ্ৰ ঘৰ নং : ৮০ বয়স : 48 লিঙ্গ : মহিলা	CFM0007282 ফটো উপলব্ধ
418 নাম : ৰাজু ব্ৰহ্ম স্বামীৰ নাম: কালীকুমাৰ ব্ৰহ্ম ঘৰ নং : ৮০ বয়স : 46 লিঙ্গ : মহিলা	CFM0007283 ফটো উপলব্ধ	# 419 নাম : ভূমা বনি বৰ্গয়াৰী স্বামীৰ নাম: মৃগাল কান্ত বসুমতাৰী ঘৰ নং : 80 বয়স : 41 লিঙ্গ : মহিলা	CFM0289249 ফটো উপলব্ধ	420 নাম : সঞ্জিতা বৰ্গয়াৰী স্বামীৰ নাম: থমাস বসুমতাৰী ঘৰ নং : 80 বয়স : 35 লিঙ্গ : মহিলা	CFM7158843 ফটো উপলব্ধ



421 নাম : জিৰাইখাডু ব্ৰহ্ম পিতাৰ নাম: কালীকুমাৰ ব্ৰহ্ম ঘৰ নং : 80 বয়স : 32 লিঙ্গ : পুৰুষ	CFM0289413 ফটো উপলব্ধ	422 নাম : জিৰাইখাডু ব্ৰহ্ম পিতাৰ নাম: কালীকুমাৰ ব্ৰহ্ম ঘৰ নং : ৮০ বয়স : 31 লিঙ্গ : পুৰুষ	CFM1742934 ফটো উপলব্ধ	423 নাম : বৈখা ব্ৰহ্ম পিতাৰ নাম: কালী কুমাৰ ব্ৰহ্ম ঘৰ নং : ৮০ বয়স : 30 লিঙ্গ : মহিলা	CFM0087874 ফটো উপলব্ধ
424 নাম : মনিসা বসুমতাৰী পিতাৰ নাম: হৰেন্দ্ৰ মহন বসুমতাৰী ঘৰ নং : 80 বয়স : 28 লিঙ্গ : মহিলা	CFM0288167 ফটো উপলব্ধ	425 নাম : মীনাক্ষী ব্ৰহ্ম স্বামীৰ নাম: জিৰাইখাংগ ব্ৰহ্ম ঘৰ নং : ৮০ বয়স : 27 লিঙ্গ : মহিলা	CFM0519157 ফটো উপলব্ধ	426 নাম : ফানজা ব্ৰহ্ম পিতাৰ নাম: কালীকুমাৰ ব্ৰহ্ম ঘৰ নং : ৮০ বয়স : 26 লিঙ্গ : মহিলা	CFM0238196 ফটো উপলব্ধ
427 নাম : ধোৰোমছাৰ বসুমতাৰী পিতাৰ নাম: হৰেন্দ্ৰ বসুমতাৰী ঘৰ নং : 80 বয়স : 26 লিঙ্গ : পুৰুষ	CFM0432286 ফটো উপলব্ধ	428 নাম : দেবোজানি বসুমতাৰী স্বামীৰ নাম: বিনন্দ ঘৰ নং : ৮০ক বয়স : 63 লিঙ্গ : মহিলা	CFM1737515 ফটো উপলব্ধ	429 নাম : মৃগাল কান্তি বসুমতাৰী পিতাৰ নাম: বিনন্দ ঘৰ নং : ৮০ক বয়স : 40 লিঙ্গ : পুৰুষ	CFM0007284 ফটো উপলব্ধ
430 নাম : থমাস বসুমতাৰী পিতাৰ নাম: বিনন্দ ঘৰ নং : ৮০ক বয়স : 34 লিঙ্গ : পুৰুষ	CFM0007285 ফটো উপলব্ধ	431 নাম : নিয়তী বসুমতাৰী স্বামীৰ নাম: কেশব ঘৰ নং : ৮২ বয়স : 58 লিঙ্গ : মহিলা	CFM0007287 ফটো উপলব্ধ	432 নাম : বিজিতগৌৰা বসুমতাৰী পিতাৰ নাম: কেশব ঘৰ নং : ৮২ বয়স : 36 লিঙ্গ : পুৰুষ	CFM0007288 ফটো উপলব্ধ
433 নাম : জনালি বসুমতাৰী পিতাৰ নাম: অমৃত বসুমতাৰী ঘৰ নং : 82 বয়স : 26 লিঙ্গ : মহিলা	CFM0283184 ফটো উপলব্ধ	434 নাম : অমৃত বসুমতাৰী পিতাৰ নাম: যৌগেন ঘৰ নং : ৮২ক বয়স : 53 লিঙ্গ : পুৰুষ	CFM0007289 ফটো উপলব্ধ	435 নাম : অনিমা বসুমতাৰী স্বামীৰ নাম: অমৃত ঘৰ নং : ৮২ক বয়স : 46 লিঙ্গ : মহিলা	CFM0007290 ফটো উপলব্ধ
436 নাম : বাজেশ বসুমতাৰী পিতাৰ নাম: অমৃত বসুমতাৰী ঘৰ নং : ৮২ক বয়স : 30 লিঙ্গ : পুৰুষ	CFM1851769 ফটো উপলব্ধ	437 নাম : মংগলী বড়ো স্বামীৰ নাম: ভবেন ঘৰ নং : ৮৩ বয়স : 69 লিঙ্গ : মহিলা	CFM0007291 ফটো উপলব্ধ	438 নাম : হৰিকান্ত দৈমাৰী পিতাৰ নাম: ভবেন ঘৰ নং : ৮৩ বয়স : 48 লিঙ্গ : পুৰুষ	CFM0007292 ফটো উপলব্ধ
439 নাম : বানী দৈমাৰী স্বামীৰ নাম: হৰিকান্ত দৈমাৰী ঘৰ নং : ৮৩ বয়স : 43 লিঙ্গ : মহিলা	CFM0007293 ফটো উপলব্ধ	440 নাম : বিমল দৈমাৰী পিতাৰ নাম: ভবেন ঘৰ নং : ৮৩ বয়স : 41 লিঙ্গ : পুৰুষ	CFM0007295 ফটো উপলব্ধ	441 নাম : নয়্যা দৈমাৰী স্বামীৰ নাম: কমল দৈমাৰী ঘৰ নং : ৮৩ বয়স : 40 লিঙ্গ : মহিলা	CFM0007296 ফটো উপলব্ধ
E 442 নাম : কামাল দৈমাৰী পিতাৰ নাম: ভবেন ঘৰ নং : ৮৩ বয়স : 40 লিঙ্গ : পুৰুষ	CFM0007294 ফটো উপলব্ধ	443 নাম : তপ্পা দৈমাৰী অন্যান্য: বিমল ঘৰ নং : ৮৩ বয়স : 39 লিঙ্গ : মহিলা	CFM0007298 ফটো উপলব্ধ	444 নাম : কৃষ্ণা দৈমাৰী পিতাৰ নাম: ভবেন ঘৰ নং : ৮৩ বয়স : 38 লিঙ্গ : পুৰুষ	CFM0007297 ফটো উপলব্ধ
445 নাম : বিদংস্বী মুচহাৰী স্বামীৰ নাম: কৃষ্ণা দৈমাৰী ঘৰ নং : 83 বয়স : 31 লিঙ্গ : মহিলা	CFM0282129 ফটো উপলব্ধ	446 নাম : সীমা দৈমাৰী মাতৃৰ নাম: নয়্যা দৈমাৰী ঘৰ নং : 83 বয়স : 22 লিঙ্গ : মহিলা	CFM7156797 ফটো উপলব্ধ	447 নাম : তৰালী দৈমাৰী পিতাৰ নাম: সঞ্জিত দৈমাৰী ঘৰ নং : 83 বয়স : 20 লিঙ্গ : মহিলা	UUI0103770 ফটো উপলব্ধ
448 নাম : অৰন দৈমাৰী পিতাৰ নাম: কমল দৈমাৰী ঘৰ নং : 83 বয়স : 19 লিঙ্গ : পুৰুষ	UUI0144733 ফটো উপলব্ধ	449 নাম : হোতেন দৈমাৰী পিতাৰ নাম: লোহিত ঘৰ নং : ৮৪ বয়স : 47 লিঙ্গ : পুৰুষ	CFM0007299 ফটো উপলব্ধ	E 450 নাম : নিৰ্মালি দৈমাৰী স্বামীৰ নাম: হোতেন দৈমাৰী ঘৰ নং : ৮৪ বয়স : 43 লিঙ্গ : মহিলা	CFM1737720 ফটো উপলব্ধ



451 নাম : কালেন দৈমাৰী পিতাৰ নাম: লোহিত দৈমাৰী ঘৰ নং : ৮৪ বয়স : 41 লিঙ্গ : পুৰুষ	CFM0007300 ফটো উপলব্ধ	452 নাম : গুজলাল দৈমাৰী পিতাৰ নাম: লোহিত ঘৰ নং : ৮৪ বয়স : 36 লিঙ্গ : পুৰুষ	CFM0007302 ফটো উপলব্ধ	453 নাম : পাঞ্চালী দৈমাৰী স্বামীৰ নাম: কালেন দৈমাৰী ঘৰ নং : ৮৪ বয়স : 35 লিঙ্গ : মহিলা	CFM0007303 ফটো উপলব্ধ
454 নাম : নিজৰা দৈমাৰী স্বামীৰ নাম: গুজলাল দৈমাৰী ঘৰ নং : ৮৪ বয়স : 32 লিঙ্গ : মহিলা	CFM0130278 ফটো উপলব্ধ	455 নাম : সনেন দৈমাৰী পিতাৰ নাম: দেবেন ঘৰ নং : ৮৫ বয়স : 46 লিঙ্গ : পুৰুষ	CFM0007304 ফটো উপলব্ধ	456 নাম : তৰায়না দৈমাৰী স্বামীৰ নাম: সোনেন দৈমাৰী ঘৰ নং : 85 বয়স : 42 লিঙ্গ : মহিলা	CFM0472076 ফটো উপলব্ধ
S 457 নাম : সাধনা দাস স্বামীৰ নাম: ধনজীত দাস ঘৰ নং : 85 বয়স : 33 লিঙ্গ : মহিলা	CFM1195858 ফটো উপলব্ধ	458 নাম : প্ৰদীপ স্বৰ্গীয়াৰী পিতাৰ নাম: মনিকান্ত ঘৰ নং : ৮৬ বয়স : 57 লিঙ্গ : পুৰুষ	CFM0007305 ফটো উপলব্ধ	459 নাম : সুমিত্ৰা স্বৰ্গীয়াৰী স্বামীৰ নাম: প্ৰদীপ ঘৰ নং : ৮৬ বয়স : 50 লিঙ্গ : মহিলা	CFM0007306 ফটো উপলব্ধ
460 নাম : চবিন স্বৰ্গীয়াৰী পিতাৰ নাম: মনিকান্ত স্বৰ্গীয়াৰী ঘৰ নং : ৮৬ বয়স : 45 লিঙ্গ : পুৰুষ	CFM0007307 ফটো উপলব্ধ	461 নাম : অনিমা স্বৰ্গীয়াৰী স্বামীৰ নাম: চবিন স্বৰ্গীয়াৰী ঘৰ নং : ৮৬ বয়স : 40 লিঙ্গ : মহিলা	CFM0007308 ফটো উপলব্ধ	462 নাম : বেবিকা স্বৰ্গীয়াৰী স্বামীৰ নাম: উপেন ঘৰ নং : ৮৬ বয়স : 35 লিঙ্গ : মহিলা	CFM0007310 ফটো উপলব্ধ
463 নাম : বিষ্ণু স্বৰ্গীয়াৰী পিতাৰ নাম: প্ৰদীপ স্বৰ্গীয়াৰী ঘৰ নং : ৮৬ বয়স : 33 লিঙ্গ : পুৰুষ	CFM1742956 ফটো উপলব্ধ	464 নাম : যমুনা বসুমতাৰী স্বামীৰ নাম: বিষ্ণু স্বৰ্গীয়াৰী ঘৰ নং : 86 বয়স : 30 লিঙ্গ : মহিলা	CFM0267567 ফটো উপলব্ধ	465 নাম : অজন্তা বসুমতাৰী পিতাৰ নাম: গোবিন্দ ঘৰ নং : 87 বয়স : 52 লিঙ্গ : পুৰুষ	CFM1638375 ফটো উপলব্ধ
466 নাম : লেপচীংগ মুছাহাৰী পিতাৰ নাম: হৰমোহন মুছাহাৰী ঘৰ নং : ৮৭ বয়স : 51 লিঙ্গ : পুৰুষ	CFM0007314 ফটো উপলব্ধ	467 নাম : মৌলে মুছাহাৰী স্বামীৰ নাম: চিন্ময় মুছাহাৰী ঘৰ নং : ৮৭ বয়স : 50 লিঙ্গ : মহিলা	CFM0007313 ফটো উপলব্ধ	468 নাম : চিন্ময় মুছাহাৰী পিতাৰ নাম: হৰমোহন ঘৰ নং : ৮৭ বয়স : 49 লিঙ্গ : পুৰুষ	CFM0007312 ফটো উপলব্ধ
469 নাম : বংগীনা বসুমতাৰী স্বামীৰ নাম: অজন্তা বসুমতাৰী ঘৰ নং : 87 বয়স : 48 লিঙ্গ : মহিলা	CFM1851430 ফটো উপলব্ধ	470 নাম : প্ৰিমল মুছাহাৰী পিতাৰ নাম: হৰমোহন মুছাহাৰী ঘৰ নং : ৮৭ বয়স : 41 লিঙ্গ : পুৰুষ	CFM0007315 ফটো উপলব্ধ	471 নাম : বৈসুমে মুছাহাৰী স্বামীৰ নাম: লৌসিং ঘৰ নং : ৮৭ বয়স : 40 লিঙ্গ : মহিলা	CFM0007316 ফটো উপলব্ধ
472 নাম : বীনেশী মুছাহাৰী স্বামীৰ নাম: প্ৰিমল মুছাহাৰী ঘৰ নং : ৮৭ বয়স : 35 লিঙ্গ : মহিলা	CFM0131946 ফটো উপলব্ধ	473 নাম : কৰিশা বসুমতাৰী পিতাৰ নাম: অজন্তা বসুমতাৰী ঘৰ নং : 87 বয়স : 20 লিঙ্গ : মহিলা	UUI0114769 ফটো উপলব্ধ	E 474 নাম : মহেন্দ্ৰ ব্ৰহ্ম পিতাৰ নাম: দামোদৰ ঘৰ নং : ৮৮ বয়স : 58 লিঙ্গ : পুৰুষ	CFM0007317 ফটো উপলব্ধ
475 নাম : বাসন্তী ব্ৰহ্ম স্বামীৰ নাম: মহেন্দ্ৰ ঘৰ নং : ৮৮ বয়স : 57 লিঙ্গ : মহিলা	CFM0007318 ফটো উপলব্ধ	476 নাম : নামে ব্ৰহ্ম স্বামীৰ নাম: চাতিন ঘৰ নং : ৮৮ বয়স : 48 লিঙ্গ : মহিলা	CFM0007320 ফটো উপলব্ধ	477 নাম : জ্যোতীলাল ব্ৰহ্ম পিতাৰ নাম: দামোদৰ ঘৰ নং : ৮৮ বয়স : 48 লিঙ্গ : পুৰুষ	CFM1737991 ফটো উপলব্ধ
478 নাম : থিৰো ব্ৰহ্ম স্বামীৰ নাম: জ্যোতীলাল ব্ৰহ্ম ঘৰ নং : ৮৮ বয়স : 47 লিঙ্গ : মহিলা	CFM1738007 ফটো উপলব্ধ	479 নাম : নিউটন ব্ৰহ্ম পিতাৰ নাম: মহেন্দ্ৰ ঘৰ নং : ৮৮ বয়স : 37 লিঙ্গ : পুৰুষ	CFM0007321 ফটো উপলব্ধ	480 নাম : অৰুণগোঁৰা ব্ৰহ্ম পিতাৰ নাম: মহেন্দ্ৰ ব্ৰহ্ম ঘৰ নং : ৮৮ বয়স : 33 লিঙ্গ : পুৰুষ	CFM1742912 ফটো উপলব্ধ



481 নাম : অৰূপ গৌৰা ব্ৰহ্ম পিতাৰ নাম: মহেন্দ্ৰ ব্ৰহ্ম ঘৰ নং : 88 বয়স : 32 লিঙ্গ : পুৰুষ	CFM0262402 ফটো উপলব্ধ	482 নাম : কাৰেবী ব্ৰহ্ম পিতাৰ নাম: স্যাটিন ব্ৰহ্ম ঘৰ নং : ৮৮ বয়স : 24 লিঙ্গ : মহিলা	CFM0366070 ফটো উপলব্ধ	483 নাম : হীৰিমা ব্ৰহ্ম পিতাৰ নাম: জ্যোতিলাল ব্ৰহ্ম ঘৰ নং : ৮৮ বয়স : 24 লিঙ্গ : মহিলা	CFM0367409 ফটো উপলব্ধ
484 নাম : লক্ষী ব্ৰহ্ম পিতাৰ নাম: চতিন ব্ৰহ্ম ঘৰ নং : 88 বয়স : 23 লিঙ্গ : মহিলা	CFM1163807 ফটো উপলব্ধ	485 নাম : পূৰ্ণিমা ব্ৰহ্ম স্বামীৰ নাম: নিউটন ব্ৰহ্ম ঘৰ নং : 88 বয়স : 21 লিঙ্গ : মহিলা	CFM7147861 ফটো উপলব্ধ	486 নাম : অঞ্জলী ব্ৰহ্ম পিতাৰ নাম: জ্যোতিলাল ব্ৰহ্ম ঘৰ নং : 88 বয়স : 19 লিঙ্গ : মহিলা	UUI0081646 ফটো উপলব্ধ
487 নাম : অলাঙ্গী ব্ৰহ্ম স্বামীৰ নাম: হেমন্ত ব্ৰহ্ম ঘৰ নং : 88 বয়স : 37 লিঙ্গ : মহিলা	CFM0468280 ফটো উপলব্ধ	488 নাম : মতিন ব্ৰহ্ম পিতাৰ নাম: দামোদৰ ঘৰ নং : ৮৮ বয়স : 56 লিঙ্গ : পুৰুষ	CFM0007322 ফটো উপলব্ধ	489 নাম : খেলপ ব্ৰহ্ম স্বামীৰ নাম: মতিন ঘৰ নং : ৮৮ বয়স : 53 লিঙ্গ : মহিলা	CFM0007323 ফটো উপলব্ধ
490 নাম : হেমন্ত ব্ৰহ্ম পিতাৰ নাম: মতিন ঘৰ নং : ৮৮ বয়স : 39 লিঙ্গ : পুৰুষ	CFM0007324 ফটো উপলব্ধ	491 নাম : অশোক ব্ৰহ্ম পিতাৰ নাম: মতিন ঘৰ নং : ৮৮ বয়স : 36 লিঙ্গ : পুৰুষ	CFM0007325 ফটো উপলব্ধ	492 নাম : মৈনা ব্ৰহ্ম অন্যান্য: অশোক ব্ৰহ্ম ঘৰ নং : ৮৮ বয়স : 34 লিঙ্গ : মহিলা	CFM0007326 ফটো উপলব্ধ
493 নাম : বপিত ব্ৰহ্ম পিতাৰ নাম: মতিন ব্ৰহ্ম ঘৰ নং : ৮৮ বয়স : 31 লিঙ্গ : পুৰুষ	CFM0094318 ফটো উপলব্ধ	494 নাম : ইংমুৰি বালা বডো স্বামীৰ নাম: কমল মুসাহাৰী ঘৰ নং : ৮৯ বয়স : 55 লিঙ্গ : মহিলা	CFM0486415 ফটো উপলব্ধ	495 নাম : বংজল মুসাহাৰী পিতাৰ নাম: সুকু বাম মুসাহাৰী ঘৰ নং : ৮৯ বয়স : 52 লিঙ্গ : পুৰুষ	CFM1738109 ফটো উপলব্ধ
496 নাম : কমল মুসাহাৰী পিতাৰ নাম: সুখৰাম মুসাহাৰী ঘৰ নং : ৮৯ বয়স : 50 লিঙ্গ : পুৰুষ	CFM0007327 ফটো উপলব্ধ	497 নাম : দানচোৰাং মুসাহাৰী পিতাৰ নাম: কমল মুসাহাৰী ঘৰ নং : 89 বয়স : 24 লিঙ্গ : পুৰুষ	CFM0430934 ফটো উপলব্ধ	498 নাম : দৈবকী বানী মুসাহাৰী পিতাৰ নাম: কমল মুসাহাৰী ঘৰ নং : 89 বয়স : 20 লিঙ্গ : মহিলা	UUI0008078 ফটো উপলব্ধ
499 নাম : বমণী মোহন বসুমতাৰী পিতাৰ নাম: নৰেশ্বৰ ঘৰ নং : ৯০ বয়স : 71 লিঙ্গ : পুৰুষ	CFM0007329 ফটো উপলব্ধ	500 নাম : লিপিকা বসুমতাৰী স্বামীৰ নাম: বমণী মোহন বসুমতাৰী ঘৰ নং : ৯০ বয়স : 68 লিঙ্গ : মহিলা	CFM0007330 ফটো উপলব্ধ	501 নাম : ভূপেন চন্দ্ৰ বসুমতাৰী পিতাৰ নাম: বমণী ঘৰ নং : ৯০ বয়স : 53 লিঙ্গ : পুৰুষ	CFM1738187 ফটো উপলব্ধ
502 নাম : বিলাইশ্ৰী বসুমতাৰী স্বামীৰ নাম: ভূপেন ঘৰ নং : ৯০ বয়স : 50 লিঙ্গ : মহিলা	CFM0007331 ফটো উপলব্ধ	503 নাম : মধু বাম বসুমতাৰী পিতাৰ নাম: ভূপেন বসুমতাৰী ঘৰ নং : ৯০ বয়স : 26 লিঙ্গ : পুৰুষ	CFM0467555 ফটো উপলব্ধ	504 নাম : অনজালী বসুমতাৰী স্বামীৰ নাম: মধু বাম বসুমতাৰী ঘৰ নং : ৯০ বয়স : 26 লিঙ্গ : মহিলা	UUI0006544 ফটো উপলব্ধ
505 নাম : চবিন চন্দ্ৰ মুসাহাৰী পিতাৰ নাম: সুখু বাম মুসাহাৰী ঘৰ নং : ৯১ বয়স : 56 লিঙ্গ : পুৰুষ	CFM0007332 ফটো উপলব্ধ	506 নাম : নমিতা বসুমতাৰী স্বামীৰ নাম: সৰ্বিন মুসাহাৰী ঘৰ নং : ৯১ বয়স : 55 লিঙ্গ : মহিলা	CFM0007333 ফটো উপলব্ধ	507 নাম : কামাখ্যা মুসাহাৰী পিতাৰ নাম: চবিন মুসাহাৰী ঘৰ নং : ৯১ বয়স : 32 লিঙ্গ : পুৰুষ	CFM1742809 ফটো উপলব্ধ
508 নাম : বিংকু বানী ব্ৰহ্ম স্বামীৰ নাম: কামাখ্যা মুসাহাৰী ঘৰ নং : ৯১ বয়স : 29 লিঙ্গ : মহিলা	CFM0134429 ফটো উপলব্ধ	509 নাম : বমেশ বসুমতাৰী পিতাৰ নাম: নগেন বসুমতাৰী ঘৰ নং : ৯২ বয়স : 53 লিঙ্গ : পুৰুষ	CFM1738267 ফটো উপলব্ধ	510 নাম : কবিতা বসুমতাৰী স্বামীৰ নাম: বমেশ বসুমতাৰী ঘৰ নং : ৯২ বয়স : 47 লিঙ্গ : মহিলা	CFM0007335 ফটো উপলব্ধ



511 নাম : চম্পা বসুমতাৰী অন্যান্য: উমেশ্বৰী ঘৰ নং : ৯২ বয়স : 40 লিঙ্গ : মহিলা	CFM0007337 ফটো উপলব্ধ	512 নাম : বাকেশ বসুমতাৰী পিতাৰ নাম: বমেশ বসুমতাৰী ঘৰ নং : ৯২ বয়স : 32 লিঙ্গ : পুৰুষ	CFM1742843 ফটো উপলব্ধ	S 513 নাম : বিংগখংপ্ৰী বসুমতাৰী পিতাৰ নাম: বমেশ বসুমতাৰী ঘৰ নং : ৯২ বয়স : 25 লিঙ্গ : পুৰুষ	CFM0468124 ফটো উপলব্ধ
514 নাম : ববীন মুছাহাৰী পিতাৰ নাম: কেশব ঘৰ নং : ৯৩ বয়স : 55 লিঙ্গ : পুৰুষ	CFM1738336 ফটো উপলব্ধ	515 নাম : জয়া মুছাহাৰী স্বামীৰ নাম: ববীন ঘৰ নং : ৯৩ বয়স : 50 লিঙ্গ : মহিলা	CFM1738347 ফটো উপলব্ধ	516 নাম : চিত্ৰলেখা মুছাহাৰী অন্যান্য: গুলটিচ ঘৰ নং : ৯৩ বয়স : 39 লিঙ্গ : মহিলা	CFM1738303 ফটো উপলব্ধ
517 নাম : গুলটিচ মুছাহাৰী অন্যান্য: ববীন মুছাহাৰী ঘৰ নং : ৯৩ বয়স : 35 লিঙ্গ : পুৰুষ	CFM1738325 ফটো উপলব্ধ	518 নাম : সতীশ মুছাহাৰী পিতাৰ নাম: কেশব ঘৰ নং : ৯৪ বয়স : 53 লিঙ্গ : পুৰুষ	CFM0007338 ফটো উপলব্ধ	519 নাম : কনিকা মুছাহাৰী স্বামীৰ নাম: সতীশ ঘৰ নং : ৯৪ বয়স : 50 লিঙ্গ : মহিলা	CFM1738381 ফটো উপলব্ধ
520 নাম : বেসেন মুছাহাৰী অন্যান্য: সতীশ মুছাহাৰী ঘৰ নং : ৯৪ বয়স : 37 লিঙ্গ : পুৰুষ	CFM1738314 ফটো উপলব্ধ	521 নাম : ফুলেশ্বৰী মুছাহাৰী পিতাৰ নাম: সতীশ মুছাহাৰী ঘৰ নং : ৯৪ বয়স : 32 লিঙ্গ : মহিলা	CFM1852024 ফটো উপলব্ধ	522 নাম : আজলী মুসাহাৰী স্বামীৰ নাম: বেচেন মুসাহাৰী ঘৰ নং : ৯৪ বয়স : 30 লিঙ্গ : মহিলা	CFM0135657 ফটো উপলব্ধ
523 নাম : উপেন মুছাহাৰী পিতাৰ নাম: কেশব ঘৰ নং : ৯৫ বয়স : 58 লিঙ্গ : পুৰুষ	CFM1738392 ফটো উপলব্ধ	524 নাম : নিলিমা মুছাহাৰী স্বামীৰ নাম: উপেন ঘৰ নং : ৯৫ বয়স : 55 লিঙ্গ : মহিলা	CFM0007339 ফটো উপলব্ধ	525 নাম : বকুল মুছাহাৰী পিতাৰ নাম: উপেন ঘৰ নং : ৯৫ বয়স : 41 লিঙ্গ : পুৰুষ	CFM0007340 ফটো উপলব্ধ
526 নাম : স্বপ্না মুছাহাৰী স্বামীৰ নাম: বকুল মুছাহাৰী ঘৰ নং : ৯৫ বয়স : 37 লিঙ্গ : মহিলা	CFM0007341 ফটো উপলব্ধ	527 নাম : সৰোবালা বড়ো স্বামীৰ নাম: দিনেশ ঘৰ নং : ৯৬ বয়স : 50 লিঙ্গ : মহিলা	CFM0007342 ফটো উপলব্ধ	528 নাম : অনিমা গোয়াৰী স্বামীৰ নাম: লোবো বোরো ঘৰ নং : 96 বয়স : 32 লিঙ্গ : মহিলা	CFM0418392 ফটো উপলব্ধ
529 নাম : চুগাই বড়ো স্বামীৰ নাম: কুসা বড়ো ঘৰ নং : ৯৬ বয়স : 30 লিঙ্গ : মহিলা	CFM0218347 ফটো উপলব্ধ	530 নাম : লবো বড়ো মাতৃৰ নাম: সৰো বড়ো ঘৰ নং : ৯৬ বয়স : 29 লিঙ্গ : পুৰুষ	CFM0136648 ফটো উপলব্ধ	531 নাম : কুসা বড়ো পিতাৰ নাম: দিনেশ বড়ো ঘৰ নং : ৯৬ বয়স : 29 লিঙ্গ : পুৰুষ	CFM0136689 ফটো উপলব্ধ
532 নাম : দীজেন বড়ো পিতাৰ নাম: পুবাৰাম ঘৰ নং : ৯৭ বয়স : 48 লিঙ্গ : পুৰুষ	CFM0007344 ফটো উপলব্ধ	533 নাম : কনিকা বৰো স্বামীৰ নাম: দীজেন ঘৰ নং : ৯৭ বয়স : 46 লিঙ্গ : মহিলা	CFM0007345 ফটো উপলব্ধ	534 নাম : সুমোআট দেউৰী পিতাৰ নাম: পুবাৰাম ঘৰ নং : ৯৭ বয়স : 44 লিঙ্গ : পুৰুষ	CFM0007346 ফটো উপলব্ধ
535 নাম : অনিতা বড়ো অন্যান্য: সুবোধ ঘৰ নং : ৯৭ বয়স : 40 লিঙ্গ : মহিলা	CFM0007347 ফটো উপলব্ধ	536 নাম : দুৰ্লমনি মুসাহাৰী পিতাৰ নাম: ফুপেন মুসাহাৰী ঘৰ নং : ৯৭ বয়স : 26 লিঙ্গ : পুৰুষ	CFM0500900 ফটো উপলব্ধ	537 নাম : চিৰিসাৰ বড়ো পিতাৰ নাম: দীজেন বড়ো ঘৰ নং : 97 বয়স : 23 লিঙ্গ : পুৰুষ	CFM1112416 ফটো উপলব্ধ
538 নাম : মহেশ্বৰ Basumatary পিতাৰ নাম: লক্ষী মুছাহাৰী ঘৰ নং : ৯৮ বয়স : 57 লিঙ্গ : পুৰুষ	CFM0007348 ফটো উপলব্ধ	539 নাম : যুদমনি মুছাহাৰী স্বামীৰ নাম: পমেশ্বৰ মুছাহাৰী ঘৰ নং : ৯৮ বয়স : 53 লিঙ্গ : মহিলা	CFM0007349 ফটো উপলব্ধ	540 নাম : ভূপেন মুছাহাৰী পিতাৰ নাম: লক্ষী মুছাহাৰী ঘৰ নং : ৯৮ বয়স : 52 লিঙ্গ : পুৰুষ	CFM0007351 ফটো উপলব্ধ



541 নাম : বিমা মুচহাৰী স্বামীৰ নাম: ভূপেন মুচহাৰী ঘৰ নং : ৯৮ বয়স : 48 লিঙ্গ : মহিলা	CFM0007352 ফটো উপলব্ধ	542 নাম : বিজাবত্ৰী মুছাহাৰী পিতাৰ নাম: পৰমেশ্বৰ মুছাহাৰী ঘৰ নং : ৯৮ বয়স : 30 লিঙ্গ : মহিলা	CFM1851883 ফটো উপলব্ধ	543 নাম : মনোজ কুমাৰ মচাহাৰী পিতাৰ নাম: পৰমেশ্বৰ মচাহাৰী ঘৰ নং : ৯৮ বয়স : 26 লিঙ্গ : পুৰুষ	CFM0467514 ফটো উপলব্ধ
544 নাম : বিশ্বজিৎ মুচাহাৰী পিতাৰ নাম: ভূপেন মুচাহাৰী ঘৰ নং : 98 বয়স : 24 লিঙ্গ : পুৰুষ	CFM1163252 ফটো উপলব্ধ	545 নাম : মাইবাৰী বৰো পিতাৰ নাম: ভোলা বৰো ঘৰ নং : ৯৯ বয়স : 66 লিঙ্গ : মহিলা	CFM0007353 ফটো উপলব্ধ	546 নাম : মোহন চন্দ্ৰ বড়ো পিতাৰ নাম: ভোলা নাথ বড়ো ঘৰ নং : ৯৯ বয়স : 63 লিঙ্গ : পুৰুষ	CFM0007354 ফটো উপলব্ধ
547 নাম : আশ্বে বনি বড়ো স্বামীৰ নাম: মোহন চন্দ্ৰ বড়ো ঘৰ নং : ৯৯ বয়স : 56 লিঙ্গ : মহিলা	CFM0007355 ফটো উপলব্ধ	548 নাম : জয়া বড়ো পিতাৰ নাম: মোহন চন্দ্ৰ বড়ো ঘৰ নং : ৯৯ বয়স : 32 লিঙ্গ : মহিলা	CFM1743051 ফটো উপলব্ধ	549 নাম : স্বপ্ণা বড়ো পিতাৰ নাম: মোহন চন্দ্ৰ বড়ো ঘৰ নং : ৯৯ বয়স : 26 লিঙ্গ : মহিলা	CFM0467464 ফটো উপলব্ধ
550 নাম : জোনালি বড়ো পিতাৰ নাম: মোহন চন্দ্ৰ বড়ো ঘৰ নং : 99 বয়স : 24 লিঙ্গ : মহিলা	CFM1210871 ফটো উপলব্ধ	551 নাম : বৃপনাথ বড়ো পিতাৰ নাম: ভোলা ঘৰ নং : ১০০ বয়স : 58 লিঙ্গ : পুৰুষ	CFM0007356 ফটো উপলব্ধ	552 নাম : নাইশ্ৰং দেউৰী স্বামীৰ নাম: বৃপনাথ ঘৰ নং : ১০০ বয়স : 54 লিঙ্গ : মহিলা	CFM0007357 ফটো উপলব্ধ
553 নাম : মন্ট দেউৰী পিতাৰ নাম: বৃপনাথ ঘৰ নং : ১০০ বয়স : 36 লিঙ্গ : পুৰুষ	CFM0007358 ফটো উপলব্ধ	554 নাম : ডালিমী বসুমতাৰী স্বামীৰ নাম: মন্ট দেউৰী ঘৰ নং : ১০০ বয়স : 34 লিঙ্গ : মহিলা	CFM0002055 ফটো উপলব্ধ	E 555 নাম : বিছতি বড়ো পিতাৰ নাম: ভোলা ঘৰ নং : ১০১ বয়স : 66 লিঙ্গ : পুৰুষ	CFM0007359 ফটো উপলব্ধ
556 নাম : দেৱালী বড়ো স্বামীৰ নাম: বিছতি ঘৰ নং : ১০১ বয়স : 63 লিঙ্গ : মহিলা	CFM0007360 ফটো উপলব্ধ	S 557 নাম : ৰাজ দেউৰী পিতাৰ নাম: বিছতি ঘৰ নং : ১০১ বয়স : 43 লিঙ্গ : পুৰুষ	CFM0007362 ফটো উপলব্ধ	558 নাম : জয়শ্ৰী দেউৰী স্বামীৰ নাম: ৰাজু দেউৰী ঘৰ নং : 101 বয়স : 43 লিঙ্গ : মহিলা	CFM1201680 ফটো উপলব্ধ
559 নাম : কান্দি দেউৰী স্বামীৰ নাম: ৰাজু দেউৰী ঘৰ নং : ১০১ বয়স : 42 লিঙ্গ : মহিলা	CFM0007363 ফটো উপলব্ধ	560 নাম : কলা বড়ো পিতাৰ নাম: বিছতি দেউৰী ঘৰ নং : ১০১ বয়স : 42 লিঙ্গ : পুৰুষ	CFM0007366 ফটো উপলব্ধ	561 নাম : লাচিত বড়ো পিতাৰ নাম: বিছতি দেউৰী ঘৰ নং : ১০১ বয়স : 41 লিঙ্গ : পুৰুষ	CFM0007364 ফটো উপলব্ধ
562 নাম : ৰাজীব দেউৰী পিতাৰ নাম: বিছতি দেউৰী ঘৰ নং : ১০১ বয়স : 39 লিঙ্গ : পুৰুষ	CFM1738687 ফটো উপলব্ধ	563 নাম : কাউদৰ দেউৰী স্বামীৰ নাম: ৰাজীব দেউৰী ঘৰ নং : ১০১ বয়স : 38 লিঙ্গ : মহিলা	CFM0007365 ফটো উপলব্ধ	564 নাম : মামুনী বসুমতাৰী স্বামীৰ নাম: কলা ৰাম বড়ো ঘৰ নং : ১০১ বয়স : 36 লিঙ্গ : মহিলা	CFM1851985 ফটো উপলব্ধ
565 নাম : য়োনো কান্ত বড়ো পিতাৰ নাম: বিস্তী বড়ো ঘৰ নং : ১০১ বয়স : 34 লিঙ্গ : পুৰুষ	CFM1742683 ফটো উপলব্ধ	566 নাম : মন বড়ো পিতাৰ নাম: বিস্তী বড়ো ঘৰ নং : ১০১ বয়স : 32 লিঙ্গ : পুৰুষ	CFM1742901 ফটো উপলব্ধ	567 নাম : সনিয়া বড়ো স্বামীৰ নাম: য়োনো কান্ত বড়ো ঘৰ নং : ১০১ বয়স : 32 লিঙ্গ : মহিলা	CFM1742967 ফটো উপলব্ধ
568 নাম : মাইনাও বড়ো স্বামীৰ নাম: মন বড়ো ঘৰ নং : 101 বয়স : 29 লিঙ্গ : মহিলা	CFM0262105 ফটো উপলব্ধ	569 নাম : জোংসাৰ দেউৰী পিতাৰ নাম: ৰাজীব দেউৰী ঘৰ নং : 101 বয়স : 21 লিঙ্গ : পুৰুষ	UUI0015511 ফটো উপলব্ধ	570 নাম : দিপিকা দেউৰী পিতাৰ নাম: ৰাজীব ঘৰ নং : 101 বয়স : 21 লিঙ্গ : মহিলা	UUI0056325 ফটো উপলব্ধ



<p>E 571 CFM0007368</p> <p>নাম : সোনেশ্বৰী বৰো স্বামীৰ নাম : পেংকেশ্বৰ ঘৰ নং : 102 বয়স : 54 লিঙ্গ : মহিলা</p> <p>ফটো উপলব্ধ</p>	<p>S 572 CFM1231919</p> <p>নাম : বিখয়া বড়ো পিতাৰ নাম : পেংকেশ্বৰ বড়ো ঘৰ নং : 102 বয়স : 23 লিঙ্গ : মহিলা</p> <p>ফটো উপলব্ধ</p>	<p>573 CFM1738778</p> <p>নাম : পুতলী বৰো স্বামীৰ নাম : হংলা ঘৰ নং : 108 বয়স : 56 লিঙ্গ : মহিলা</p> <p>ফটো উপলব্ধ</p>
<p>574 CFM0007371</p> <p>নাম : সবিতা বড়ো স্বামীৰ নাম : বুপমা বড়ো ঘৰ নং : 108 বয়স : 34 লিঙ্গ : মহিলা</p> <p>ফটো উপলব্ধ</p>	<p>575 CFM0007372</p> <p>নাম : ৰুপম বড়ো অন্যান্য : হংলা ঘৰ নং : 108 বয়স : 34 লিঙ্গ : পুৰুষ</p> <p>ফটো উপলব্ধ</p>	<p>576 CFM0099671</p> <p>নাম : দিপেন দৈমাৰী পিতাৰ নাম : জয়দেব দৈমাৰী ঘৰ নং : 108ক বয়স : 30 লিঙ্গ : পুৰুষ</p> <p>ফটো উপলব্ধ</p>
<p>577 CFM0007373</p> <p>নাম : জয়দেভ দৈমাৰী পিতাৰ নাম : ধামা ঘৰ নং : 108ক বয়স : 60 লিঙ্গ : পুৰুষ</p> <p>ফটো উপলব্ধ</p>	<p>578 CFM0007374</p> <p>নাম : নীলন দৈমাৰী স্বামীৰ নাম : জয়দেব দৈমাৰী ঘৰ নং : 108ক বয়স : 56 লিঙ্গ : মহিলা</p> <p>ফটো উপলব্ধ</p>	<p>579 CFM0007375</p> <p>নাম : হেমন্তি দৈমাৰী অন্যান্য : জয়দেব দৈমাৰী ঘৰ নং : 108ক বয়স : 34 লিঙ্গ : মহিলা</p> <p>ফটো উপলব্ধ</p>
<p>580 CFM0007378</p> <p>নাম : অজয় বসুমতাৰী পিতাৰ নাম : ধামা ঘৰ নং : 10৫ বয়স : 54 লিঙ্গ : পুৰুষ</p> <p>ফটো উপলব্ধ</p>	<p>581 CFM0007379</p> <p>নাম : ৰাধা বসুমতাৰী স্বামীৰ নাম : অজয় বসুমতাৰী ঘৰ নং : 10৫ বয়স : 46 লিঙ্গ : মহিলা</p> <p>ফটো উপলব্ধ</p>	<p>582 CFM1851861</p> <p>নাম : ভাস্কৰ বসুমতাৰী পিতাৰ নাম : অজয় বসুমতাৰী ঘৰ নং : 10৫ বয়স : 31 লিঙ্গ : পুৰুষ</p> <p>ফটো উপলব্ধ</p>
<p>583 CFM0237990</p> <p>নাম : বিদিস্থা বসুমতাৰী পিতাৰ নাম : অজয় বসুমতাৰী ঘৰ নং : 10৫ বয়স : 26 লিঙ্গ : পুৰুষ</p> <p>ফটো উপলব্ধ</p>	<p>584 CFM0007381</p> <p>নাম : খনিন্দ্র বসুমতাৰী পিতাৰ নাম : মণ্ডী বসুমতাৰী ঘৰ নং : 10৬ বয়স : 49 লিঙ্গ : পুৰুষ</p> <p>ফটো উপলব্ধ</p>	<p>585 CFM0007382</p> <p>নাম : মল্লিকা বসুমতাৰী স্বামীৰ নাম : খনিন্দ্র বসুমতাৰী ঘৰ নং : 10৬ বয়স : 46 লিঙ্গ : মহিলা</p> <p>ফটো উপলব্ধ</p>
<p>586 CFM0238071</p> <p>নাম : পন্ডমী বসুমতাৰী পিতাৰ নাম : খনিন্দ্র বসুমতাৰী ঘৰ নং : 10৬ বয়স : 26 লিঙ্গ : মহিলা</p> <p>ফটো উপলব্ধ</p>	<p>587 CFM0409417</p> <p>নাম : কোৰোন বসুমতাৰী পিতাৰ নাম : খনীৰ বসুমতাৰী ঘৰ নং : 106 বয়স : 25 লিঙ্গ : পুৰুষ</p> <p>ফটো উপলব্ধ</p>	<p>588 CFM0007383</p> <p>নাম : গোলক মুচাহাৰী পিতাৰ নাম : দুই ৰয় ঘৰ নং : 10৭ বয়স : 71 লিঙ্গ : পুৰুষ</p> <p>ফটো উপলব্ধ</p>
<p>589 CFM0007384</p> <p>নাম : মহিনী মুচাহাৰী স্বামীৰ নাম : গোলক ঘৰ নং : 10৭ বয়স : 68 লিঙ্গ : মহিলা</p> <p>ফটো উপলব্ধ</p>	<p>590 CFM0007385</p> <p>নাম : চকেন মুচাহাৰী পিতাৰ নাম : গোলক ঘৰ নং : 10৭ বয়স : 55 লিঙ্গ : পুৰুষ</p> <p>ফটো উপলব্ধ</p>	<p>591 CFM0007386</p> <p>নাম : মামনী মুচাহাৰী স্বামীৰ নাম : চগেন মুচাহাৰী ঘৰ নং : 10৭ বয়স : 50 লিঙ্গ : মহিলা</p> <p>ফটো উপলব্ধ</p>
<p>592 UUI0053124</p> <p>নাম : দুল ৰানী বড়ো স্বামীৰ নাম : ফনিৰ ঘৰ নং : 107 বয়স : 37 লিঙ্গ : মহিলা</p> <p>ফটো উপলব্ধ</p>	<p>593 CFM7159247</p> <p>নাম : বিন্দিয়া মুচাহাৰী পিতাৰ নাম : চকেন মুচাহাৰী ঘৰ নং : 107 বয়স : 22 লিঙ্গ : মহিলা</p> <p>ফটো উপলব্ধ</p>	<p>594 CFM0007387</p> <p>নাম : মহান্ত দৈমাৰী পিতাৰ নাম : অৰংগ্পা দৈমাৰী ঘৰ নং : 10৮ বয়স : 48 লিঙ্গ : পুৰুষ</p> <p>ফটো উপলব্ধ</p>
<p>595 CFM0007388</p> <p>নাম : সমেন দৈমাৰী পিতাৰ নাম : আৰোংগ্পা দৈমাৰী ঘৰ নং : 10৮ বয়স : 43 লিঙ্গ : পুৰুষ</p> <p>ফটো উপলব্ধ</p>	<p>596 CFM0007389</p> <p>নাম : হেলো দৈমাৰী স্বামীৰ নাম : সমেন দৈমাৰী ঘৰ নং : 10৮ বয়স : 40 লিঙ্গ : মহিলা</p> <p>ফটো উপলব্ধ</p>	<p>597 CFM1743131</p> <p>নাম : অনপমা দৈমাৰী পিতাৰ নাম : মহন্ত দৈমাৰী ঘৰ নং : 10৮ বয়স : 37 লিঙ্গ : মহিলা</p> <p>ফটো উপলব্ধ</p>
<p>598 CFM7156805</p> <p>নাম : খোন্ঠেশ্বী দৈমাৰী পিতাৰ নাম : সমেন দৈমাৰী ঘৰ নং : 108 বয়স : 22 লিঙ্গ : মহিলা</p> <p>ফটো উপলব্ধ</p>	<p>599 UUI0131623</p> <p>নাম : সুজিত দৈমাৰী পিতাৰ নাম : সোমেন দৈমাৰী ঘৰ নং : 108 বয়স : 19 লিঙ্গ : পুৰুষ</p> <p>ফটো উপলব্ধ</p>	<p>600 CFM0007390</p> <p>নাম : নিজম খন্দুৰ মুচাহাৰী পিতাৰ নাম : জগেন মুচাহাৰী ঘৰ নং : 10৯ বয়স : 51 লিঙ্গ : পুৰুষ</p> <p>ফটো উপলব্ধ</p>



601 নাম : মল্লিকা মুছাহাৰী স্বামীৰ নাম: নিজম খুন্দুৰ মুছাহাৰী ঘৰ নং : ১০৯ বয়স : 46 লিঙ্গ : মহিলা	CFM1743120 ফটো উপলব্ধ	602 নাম : নারায়ণ মুছাহাৰী পিতাৰ নাম: মেকু ঘৰ নং : ১১০ বয়স : 65 লিঙ্গ : পুৰুষ	CFM0007391 ফটো উপলব্ধ	603 নাম : প্রতিমা মুছাহাৰী স্বামীৰ নাম: নাৰায়ন ঘৰ নং : ১১০ বয়স : 63 লিঙ্গ : মহিলা	CFM0007392 ফটো উপলব্ধ
604 নাম : বিনয় চন্দ্ৰ বসুমতাৰী পিতাৰ নাম: মেৱা মুছাহাৰী ঘৰ নং : ১১০ বয়স : 58 লিঙ্গ : পুৰুষ	CFM0007393 ফটো উপলব্ধ	605 নাম : ভায়োনী বসুমতাৰী স্বামীৰ নাম: বিনয় চন্দ্ৰ বসুমতাৰী ঘৰ নং : ১১০ বয়স : 52 লিঙ্গ : মহিলা	CFM0007394 ফটো উপলব্ধ	606 নাম : সুকমল মুছাহাৰী পিতাৰ নাম: নাৰায়ন মুছাহাৰী ঘৰ নং : ১১০ বয়স : 36 লিঙ্গ : পুৰুষ	CFM0007395 ফটো উপলব্ধ
607 নাম : অঞ্জলি মুছাহাৰী স্বামীৰ নাম: সুকমল মুছাহাৰী ঘৰ নং : ১১০ বয়স : 33 লিঙ্গ : মহিলা	CFM1852182 ফটো উপলব্ধ	608 নাম : লক্ষী কান্ত বসুমতাৰী পিতাৰ নাম: হৰেশ্বৰ ঘৰ নং : ১১১ বয়স : 64 লিঙ্গ : পুৰুষ	CFM0007396 ফটো উপলব্ধ	609 নাম : বিন বসুমতাৰী স্বামীৰ নাম: লক্ষী কান্ত বসুমতাৰী ঘৰ নং : ১১১ বয়স : 62 লিঙ্গ : মহিলা	CFM0007397 ফটো উপলব্ধ
610 নাম : ৰোযো বসুমতাৰী পিতাৰ নাম: হৰেশ্বৰ বসুমতাৰী ঘৰ নং : ১১১ বয়স : 48 লিঙ্গ : মহিলা	CFM0009068 ফটো উপলব্ধ	611 নাম : বেদান্ত বসুমতাৰী পিতাৰ নাম: লক্ষী ঘৰ নং : ১১১ বয়স : 42 লিঙ্গ : পুৰুষ	CFM0007398 ফটো উপলব্ধ	612 নাম : সংগীতা বসুমতাৰী স্বামীৰ নাম: বেদান্ত বসুমতাৰী ঘৰ নং : ১১১ বয়স : 41 লিঙ্গ : মহিলা	CFM1852035 ফটো উপলব্ধ
613 নাম : বিজু বসুমতাৰী পিতাৰ নাম: লক্ষী কান্ত বসুমতাৰী ঘৰ নং : ১১১ বয়স : 37 লিঙ্গ : পুৰুষ	CFM0007399 ফটো উপলব্ধ	614 নাম : খেৱালি বসুমতাৰী স্বামীৰ নাম: বিজু বসুমতাৰী ঘৰ নং : ১১১ বয়স : 36 লিঙ্গ : মহিলা	CFM1852217 ফটো উপলব্ধ	615 নাম : বিফে।ৰ বসুমতাৰী পিতাৰ নাম: লক্ষী বসুমতাৰী ঘৰ নং : ১১১ বয়স : 35 লিঙ্গ : পুৰুষ	CFM1742649 ফটো উপলব্ধ
616 নাম : বীক্ৰমসিংহ বসুমতাৰী পিতাৰ নাম: লখীকান্ত বসুমতাৰী ঘৰ নং : ১১১ বয়স : 34 লিঙ্গ : পুৰুষ	CFM0009217 ফটো উপলব্ধ	617 নাম : প্ৰিতি বসুমতাৰী স্বামীৰ নাম: বীক্ৰমসিংহ বসুমতাৰী ঘৰ নং : 111 বয়স : 31 লিঙ্গ : মহিলা	CFM0457879 ফটো উপলব্ধ	618 নাম : ৰমণী বসুমতাৰী স্বামীৰ নাম: বিফে।ৰ বসুমতাৰী ঘৰ নং : ১১১ বয়স : 31 লিঙ্গ : মহিলা	CFM0009498 ফটো উপলব্ধ
619 নাম : জলেশ্বৰ বসুমতাৰী পিতাৰ নাম: হৰেশ্বৰ ঘৰ নং : ১১২ বয়স : 57 লিঙ্গ : পুৰুষ	CFM0007400 ফটো উপলব্ধ	620 নাম : চৰ্ণলী বসুমতাৰী স্বামীৰ নাম: জলেশ্বৰ ঘৰ নং : ১১২ বয়স : 55 লিঙ্গ : মহিলা	CFM0007401 ফটো উপলব্ধ	621 নাম : বিপুল বসুমতাৰী পিতাৰ নাম: জলেশ্বৰ বসুমতাৰী ঘৰ নং : ১১২ বয়স : 44 লিঙ্গ : পুৰুষ	CFM1739168 ফটো উপলব্ধ
622 নাম : প্ৰতিমা বসুমতাৰী স্বামীৰ নাম: বিপুল বসুমতাৰী ঘৰ নং : ১১২ বয়স : 34 লিঙ্গ : মহিলা	CFM0009738 ফটো উপলব্ধ	623 নাম : কনিকা ব্ৰহ্ম পিতাৰ নাম: কালিকান্ত ব্ৰহ্ম ঘৰ নং : 112 বয়স : 33 লিঙ্গ : মহিলা	CFM1743095 ফটো উপলব্ধ	624 নাম : ৰোহিত বসুমতাৰী পিতাৰ নাম: হৰেশ্বৰ ঘৰ নং : ১১৩ বয়স : 53 লিঙ্গ : পুৰুষ	CFM0007402 ফটো উপলব্ধ
625 নাম : জয়ন্তী বসুমতাৰী স্বামীৰ নাম: ৰোহিত বসুমতাৰী ঘৰ নং : ১১৩ বয়স : 50 লিঙ্গ : মহিলা	CFM0007403 ফটো উপলব্ধ	626 নাম : অমিত কুমাৰ বসুমতাৰী পিতাৰ নাম: ৰোহিত বসুমতাৰী ঘৰ নং : ১১৩ বয়স : 37 লিঙ্গ : পুৰুষ	CFM1742832 ফটো উপলব্ধ	627 নাম : অনজিমা স্বৰগিয়াৰী পিতাৰ নাম: অমিত কুমাৰ বসুমতাৰী ঘৰ নং : ১১৩ বয়স : 35 লিঙ্গ : মহিলা	CFM1742707 ফটো উপলব্ধ
628 নাম : কামিনি বসুমতাৰী স্বামীৰ নাম: অৰ্জিত বসুমতাৰী ঘৰ নং : ১১৪ বয়স : 43 লিঙ্গ : মহিলা	CFM1739215 ফটো উপলব্ধ	629 নাম : উশা বসুমতাৰী মাতৃৰ নাম: কামিনি বসুমতাৰী ঘৰ নং : 114 বয়স : 23 লিঙ্গ : মহিলা	CFM0436188 ফটো উপলব্ধ	630 নাম : থানেশ্বৰ বসুমতাৰী পিতাৰ নাম: দুংগা ঘৰ নং : ১১৫ বয়স : 58 লিঙ্গ : পুৰুষ	CFM1739226 ফটো উপলব্ধ



631 নাম : ফ লংডী বসুমতাৰী স্বামীৰ নাম: থানেশ্বৰ ঘৰ নং : ১১৫ বয়স : 57 লিঙ্গ : মহিলা	CFM1739237 ফটো উপলব্ধ	632 নাম : বাজিব বসুমতাৰী পিতাৰ নাম: থানেশ্বৰ ঘৰ নং : ১১৫ বয়স : 37 লিঙ্গ : পুৰুষ	CFM1739248 ফটো উপলব্ধ	633 নাম : শনি বসুমতাৰী স্বামীৰ নাম: বাজীব বসুমতাৰী ঘৰ নং : ১১৫ বয়স : 36 লিঙ্গ : মহিলা	CFM0088823 ফটো উপলব্ধ
634 নাম : বিমলা বালা বসুমতাৰী স্বামীৰ নাম: বিন্দ্র নাথ বসুমতাৰী ঘৰ নং : ১১৬ বয়স : 53 লিঙ্গ : মহিলা	CFM0007407 ফটো উপলব্ধ	635 নাম : বৈসমৈ বসুমতাৰী স্বামীৰ নাম: গৌতম বসুমতাৰী ঘৰ নং : 116 বয়স : 35 লিঙ্গ : মহিলা	CFM0260646 ফটো উপলব্ধ	636 নাম : বিজুলি বড়ো স্বামীৰ নাম: অ্যান্টনি বসুমতাৰী ঘৰ নং : 116 বয়স : 34 লিঙ্গ : মহিলা	CFM0430967 ফটো উপলব্ধ
637 নাম : এণথোনি বসুমতাৰী পিতাৰ নাম: বিন্দ্রনাথ বসুমতাৰী ঘৰ নং : ১১৬ বয়স : 33 লিঙ্গ : পুৰুষ	CFM1742752 ফটো উপলব্ধ	E 638 নাম : গৌতম বসুমতাৰী পিতাৰ নাম: বিন্দ্র নাথ বসুমতাৰী ঘৰ নং : ১১৬ বয়স : 32 লিঙ্গ : পুৰুষ	CFM1742923 ফটো উপলব্ধ	639 নাম : মনোৰঞ্জন বসুমতাৰী পিতাৰ নাম: বৃধবাৰ বসুমতাৰী ঘৰ নং : ১১৭ বয়স : 58 লিঙ্গ : পুৰুষ	CFM0007408 ফটো উপলব্ধ
640 নাম : বঞ্জ বসুমতাৰী স্বামীৰ নাম: মনোৰঞ্জন ঘৰ নং : ১১৭ বয়স : 51 লিঙ্গ : মহিলা	CFM0007409 ফটো উপলব্ধ	641 নাম : পৃথীৰাজ বসুমতাৰী পিতাৰ নাম: মনোৰঞ্জন বসুমতাৰী ঘৰ নং : 117 বয়স : 21 লিঙ্গ : পুৰুষ	CFM7147887 ফটো উপলব্ধ	E 642 নাম : সোনামালি ব্ৰহ্ম স্বামীৰ নাম: মহাদেব ঘৰ নং : ১১৮ বয়স : 84 লিঙ্গ : মহিলা	CFM0007410 ফটো উপলব্ধ
643 নাম : বাসন্তী ব্ৰহ্ম স্বামীৰ নাম: মহাদেব ঘৰ নং : ১১৮ বয়স : 53 লিঙ্গ : মহিলা	CFM0007411 ফটো উপলব্ধ	644 নাম : বিনোদ ব্ৰহ্ম পিতাৰ নাম: মহাদেব ঘৰ নং : ১১৮ বয়স : 50 লিঙ্গ : পুৰুষ	CFM1739328 ফটো উপলব্ধ	645 নাম : সোনপাহী ব্ৰহ্ম স্বামীৰ নাম: বিনোদ ঘৰ নং : ১১৮ বয়স : 46 লিঙ্গ : মহিলা	CFM0007412 ফটো উপলব্ধ
646 নাম : বেৰেন্ত ব্ৰহ্ম পিতাৰ নাম: মহাদেব ঘৰ নং : 118 বয়স : 40 লিঙ্গ : পুৰুষ	CFM0007414 ফটো উপলব্ধ	647 নাম : শমশ্ৰী ওৱাৰি স্বামীৰ নাম: বেৰেন্তা ব্ৰহ্ম ঘৰ নং : 118 বয়স : 37 লিঙ্গ : মহিলা	CFM1323070 ফটো উপলব্ধ	648 নাম : অতল ব্ৰহ্ম পিতাৰ নাম: বাবীৰাম ঘৰ নং : ১১৯ বয়স : 50 লিঙ্গ : পুৰুষ	CFM0007417 ফটো উপলব্ধ
649 নাম : বনলতা ব্ৰহ্ম স্বামীৰ নাম: অতুল ব্ৰহ্ম ঘৰ নং : 119 বয়স : 41 লিঙ্গ : মহিলা	CFM0288035 ফটো উপলব্ধ	650 নাম : নেপাল মুছাহাৰী পিতাৰ নাম: ভংগাল ঘৰ নং : ১২২ বয়স : 86 লিঙ্গ : পুৰুষ	CFM1739408 ফটো উপলব্ধ	651 নাম : এৰাইথি মুছাহাৰী স্বামীৰ নাম: নেপাল ঘৰ নং : ১২২ বয়স : 75 লিঙ্গ : মহিলা	CFM1739419 ফটো উপলব্ধ
652 নাম : ববিন মুছাহাৰী পিতাৰ নাম: নেপাল ঘৰ নং : ১২২ বয়স : 48 লিঙ্গ : পুৰুষ	CFM0007420 ফটো উপলব্ধ	653 নাম : বাজু মুছাহাৰী পিতাৰ নাম: নেপাল মুছাহাৰী ঘৰ নং : ১২২ বয়স : 45 লিঙ্গ : পুৰুষ	CFM0007421 ফটো উপলব্ধ	654 নাম : সমিত্ৰা মুছাহাৰী স্বামীৰ নাম: ববিন মুছাহাৰী ঘৰ নং : ১২২ বয়স : 43 লিঙ্গ : মহিলা	CFM0007422 ফটো উপলব্ধ
655 নাম : ধনোদা মুছাহাৰী স্বামীৰ নাম: বাজু মুছাহাৰী ঘৰ নং : ১২২ বয়স : 40 লিঙ্গ : মহিলা	CFM1739453 ফটো উপলব্ধ	656 নাম : বিৰসান মুছাহাৰী পিতাৰ নাম: ববিন মুছাহাৰী ঘৰ নং : 122 বয়স : 27 লিঙ্গ : পুৰুষ	CFM0285106 ফটো উপলব্ধ	657 নাম : দিখমনী মুছাহাৰী পিতাৰ নাম: বাজু মুছাহাৰী ঘৰ নং : 122 বয়স : 20 লিঙ্গ : মহিলা	UUI0062794 ফটো উপলব্ধ
658 নাম : ভনিতা মুছাহাৰী পিতাৰ নাম: ববিন মুছাহাৰী ঘৰ নং : 122 বয়স : 19 লিঙ্গ : মহিলা	UUI0081653 ফটো উপলব্ধ	659 নাম : সুৰেন বৰো পিতাৰ নাম: দেবেন ঘৰ নং : ১২৩ বয়স : 64 লিঙ্গ : পুৰুষ	CFM0007423 ফটো উপলব্ধ	660 নাম : নিলী বৰো স্বামীৰ নাম: সুৰেন ঘৰ নং : ১২৩ বয়স : 60 লিঙ্গ : মহিলা	CFM0007424 ফটো উপলব্ধ



<p>S 661 CFM0100545</p> <p>নাম : মনমতি বড়ো স্বামীৰ নাম : শুকু বড়ো ঘৰ নং : 123 বয়স : 55 লিঙ্গ : মহিলা</p> <p>ফটো উপলব্ধ</p>	<p>662 UUI0146670</p> <p>নাম : বানী বসুমতাৰী স্বামীৰ নাম : ভৰত বসুমতাৰী ঘৰ নং : 123 বয়স : 55 লিঙ্গ : মহিলা</p> <p>ফটো উপলব্ধ</p>	<p>663 UUI0146688</p> <p>নাম : বিপল বসুমতাৰী পিতাৰ নাম : ভৰত বসুমতাৰী ঘৰ নং : 123 বয়স : 33 লিঙ্গ : পুৰুষ</p> <p>ফটো উপলব্ধ</p>
<p>664 CFM1851781</p> <p>নাম : নৈৰসৌন বড়ো পিতাৰ নাম : সুৰেন বড়ো ঘৰ নং : 123 বয়স : 30 লিঙ্গ : পুৰুষ</p> <p>ফটো উপলব্ধ</p>	<p>665 CFM7147853</p> <p>নাম : দিদৌ বড়ো পিতাৰ নাম : সুৰেন বড়ো ঘৰ নং : 123 বয়স : 22 লিঙ্গ : পুৰুষ</p> <p>ফটো উপলব্ধ</p>	<p>666 CFM0007425</p> <p>নাম : গোপাল বসুমতাৰী পিতাৰ নাম : খগেশ্বৰ ঘৰ নং : 128 বয়স : 82 লিঙ্গ : পুৰুষ</p> <p>ফটো উপলব্ধ</p>
<p>E 667 CFM0007426</p> <p>নাম : লখীশুৰী বসুমতাৰী স্বামীৰ নাম : গোপাল ঘৰ নং : 128 বয়স : 73 লিঙ্গ : মহিলা</p> <p>ফটো উপলব্ধ</p>	<p>S 668 CFM1739511</p> <p>নাম : বসন্ত ব্ৰহ্ম পিতাৰ নাম : গোপাল ব্ৰহ্ম ঘৰ নং : 128 বয়স : 55 লিঙ্গ : পুৰুষ</p> <p>ফটো উপলব্ধ</p>	<p>S 669 CFM0007428</p> <p>নাম : যশোদা ব্ৰহ্ম স্বামীৰ নাম : বসন্ত ব্ৰহ্ম ঘৰ নং : 128 বয়স : 50 লিঙ্গ : মহিলা</p> <p>ফটো উপলব্ধ</p>
<p>670 CFM0007429</p> <p>নাম : সুনীল বসুমতাৰী পিতাৰ নাম : গোপাল ঘৰ নং : 128 বয়স : 48 লিঙ্গ : পুৰুষ</p> <p>ফটো উপলব্ধ</p>	<p>671 CFM0007430</p> <p>নাম : বুদ্ধ ব্ৰহ্ম পিতাৰ নাম : গোপাল ব্ৰহ্ম ঘৰ নং : 128 বয়স : 46 লিঙ্গ : পুৰুষ</p> <p>ফটো উপলব্ধ</p>	<p>672 CFM0007431</p> <p>নাম : ৰুপধন বসুমতাৰী পিতাৰ নাম : গোপাল বসুমতাৰী ঘৰ নং : 128 বয়স : 43 লিঙ্গ : পুৰুষ</p> <p>ফটো উপলব্ধ</p>
<p>673 CFM0007432</p> <p>নাম : নিজৰা বসুমতাৰী অন্যান্য : ৰুপধন বসুমতাৰী ঘৰ নং : 128 বয়স : 40 লিঙ্গ : মহিলা</p> <p>ফটো উপলব্ধ</p>	<p>674 CFM0007433</p> <p>নাম : মনিকা ব্ৰহ্ম অন্যান্য : বুদ্ধ ব্ৰহ্ম ঘৰ নং : 128 বয়স : 39 লিঙ্গ : মহিলা</p> <p>ফটো উপলব্ধ</p>	<p>675 CFM0287920</p> <p>নাম : অনিতা বসুমতাৰী স্বামীৰ নাম : সুনীল বসুমতাৰী ঘৰ নং : 124 বয়স : 38 লিঙ্গ : মহিলা</p> <p>ফটো উপলব্ধ</p>
<p>676 CFM0238063</p> <p>নাম : বন্দনা ব্ৰহ্ম পিতাৰ নাম : বসন্ত ব্ৰহ্ম ঘৰ নং : 128 বয়স : 26 লিঙ্গ : মহিলা</p> <p>ফটো উপলব্ধ</p>	<p>677 CFM0007435</p> <p>নাম : ৰাধেশ্বৰী বড়ো স্বামীৰ নাম : নাগেশ্বৰ ব্ৰহ্ম ঘৰ নং : 125 বয়স : 55 লিঙ্গ : মহিলা</p> <p>ফটো উপলব্ধ</p>	<p>678 CFM0007436</p> <p>নাম : সুৰেস ব্ৰহ্ম অন্যান্য : নাগেশ্বৰ ঘৰ নং : 125 বয়স : 36 লিঙ্গ : পুৰুষ</p> <p>ফটো উপলব্ধ</p>
<p>679 CFM0007437</p> <p>নাম : ধিৰাজ ব্ৰহ্ম অন্যান্য : নাগেশ্বৰ ব্ৰহ্ম ঘৰ নং : 125 বয়স : 35 লিঙ্গ : পুৰুষ</p> <p>ফটো উপলব্ধ</p>	<p>680 CFM0474932</p> <p>নাম : আলাৰী বড়ো স্বামীৰ নাম : সুৰেস ব্ৰহ্ম ঘৰ নং : 125 বয়স : 30 লিঙ্গ : মহিলা</p> <p>ফটো উপলব্ধ</p>	<p>681 CFM1193168</p> <p>নাম : সোৰাংত্ৰী বসুমতাৰী স্বামীৰ নাম : ধিৰাজ ব্ৰহ্ম ঘৰ নং : 125 বয়স : 30 লিঙ্গ : মহিলা</p> <p>ফটো উপলব্ধ</p>
<p>682 CFM0088120</p> <p>নাম : ৰৈছুমৈ ব্ৰহ্ম পিতাৰ নাম : নাগেশ্বৰ ব্ৰহ্ম ঘৰ নং : 125 বয়স : 28 লিঙ্গ : মহিলা</p> <p>ফটো উপলব্ধ</p>	<p>683 CFM1322338</p> <p>নাম : প্ৰনয় বসুমতাৰী পিতাৰ নাম : বাচিত বসুমতাৰী ঘৰ নং : 125 বয়স : 24 লিঙ্গ : পুৰুষ</p> <p>ফটো উপলব্ধ</p>	<p>684 CFM0237842</p> <p>নাম : কমলেশ্বৰ স্বৰ্গীয়াৰী পিতাৰ নাম : মহেশ্বৰ স্বৰ্গীয়াৰী ঘৰ নং : 126 বয়স : 56 লিঙ্গ : পুৰুষ</p> <p>ফটো উপলব্ধ</p>
<p>685 CFM0237867</p> <p>নাম : হেমন্তী স্বৰ্গীয়াৰী স্বামীৰ নাম : কমলেশ্বৰ স্বৰ্গীয়াৰী ঘৰ নং : 126 বয়স : 51 লিঙ্গ : মহিলা</p> <p>ফটো উপলব্ধ</p>	<p>686 CFM0237859</p> <p>নাম : চানচুমা স্বৰ্গীয়াৰী পিতাৰ নাম : কমলেশ্বৰ স্বৰ্গীয়াৰী ঘৰ নং : 126 বয়স : 39 লিঙ্গ : পুৰুষ</p> <p>ফটো উপলব্ধ</p>	<p>687 CFM0237875</p> <p>নাম : কপিল স্বৰ্গীয়াৰী পিতাৰ নাম : কমলেশ্বৰ স্বৰ্গীয়াৰী ঘৰ নং : 126 বয়স : 36 লিঙ্গ : পুৰুষ</p> <p>ফটো উপলব্ধ</p>
<p>688 CFM0237917</p> <p>নাম : টুটমণি নাৰ্জাৰী স্বামীৰ নাম : কপিল স্বৰ্গীয়াৰী ঘৰ নং : 126 বয়স : 36 লিঙ্গ : মহিলা</p> <p>ফটো উপলব্ধ</p>	<p>689 CFM0007441</p> <p>নাম : কৃষ্ণা কান্ত বসুমতাৰী পিতাৰ নাম : মহেশ্বৰ ঘৰ নং : 129 বয়স : 54 লিঙ্গ : পুৰুষ</p> <p>ফটো উপলব্ধ</p>	<p>690 CFM0007442</p> <p>নাম : অনিমা বসুমতাৰী স্বামীৰ নাম : কৃষ্ণা কান্ত বসুমতাৰী ঘৰ নং : 129 বয়স : 50 লিঙ্গ : মহিলা</p> <p>ফটো উপলব্ধ</p>



691 নাম : নিজাম বসুমতাৰী পিতাৰ নাম: কৃষ্ণ কান্ত বসুমতাৰী ঘৰ নং : ১২৭ বয়স : 29 লিঙ্গ : পুৰুষ	CFM0099903 ফটো উপলব্ধ	692 নাম : ধনেশ্বৰী শ্বৰ্গীয়াৰী স্বামীৰ নাম: গণপতি শ্বৰ্গীয়াৰী ঘৰ নং : ১২৮ বয়স : 58 লিঙ্গ : মহিলা	CFM0007445 ফটো উপলব্ধ	693 নাম : গণপতি শ্বৰ্গীয়াৰী পিতাৰ নাম: মহেশ্বৰ শ্বৰ্গীয়াৰী ঘৰ নং : ১২৮ বয়স : 57 লিঙ্গ : পুৰুষ	CFM0007444 ফটো উপলব্ধ
694 নাম : জহৰলাল শ্বৰ্গীয়াৰী পিতাৰ নাম: মহেশ্বৰ শ্বৰ্গীয়াৰী ঘৰ নং : ১২৮ বয়স : 52 লিঙ্গ : পুৰুষ	CFM0007446 ফটো উপলব্ধ	695 নাম : কমংলা সৰগিয়াৰি স্বামীৰ নাম: জহলাল সৰগিয়াৰি ঘৰ নং : ১২৮ বয়স : 50 লিঙ্গ : মহিলা	CFM0007447 ফটো উপলব্ধ	696 নাম : বিজয় স্বৰ্গীয়াৰি পিতাৰ নাম: মহেশ্বৰ ঘৰ নং : ১২৮ বয়স : 44 লিঙ্গ : পুৰুষ	CFM0007448 ফটো উপলব্ধ
697 নাম : আনজানা শ্বৰ্গীয়াৰী মাতৃৰ নাম: বিজয় শ্বৰ্গীয়াৰী ঘৰ নং : ১২৮ বয়স : 39 লিঙ্গ : মহিলা	CFM0007449 ফটো উপলব্ধ	698 নাম : গিৰিন শ্বৰ্গীয়াৰী পিতাৰ নাম: গণপতি শ্বৰ্গীয়াৰী ঘৰ নং : ১২৮ বয়স : 34 লিঙ্গ : পুৰুষ	CFM0007451 ফটো উপলব্ধ	699 নাম : বডোচা শ্বৰ্গীয়াৰী পিতাৰ নাম: জহলাল শ্বৰ্গীয়াৰী ঘৰ নং : ১২৮ বয়স : 33 লিঙ্গ : পুৰুষ	CFM1143312 ফটো উপলব্ধ
700 নাম : সানখাস্ত্ৰী শ্বৰ্গীয়াৰী স্বামীৰ নাম: বডোসা শ্বৰ্গীয়াৰী ঘৰ নং : 128 বয়স : 28 লিঙ্গ : মহিলা	UUI0005926 ফটো উপলব্ধ	701 নাম : মাইনাও শ্বৰ্গীয়াৰী পিতাৰ নাম: গণপতি শ্বৰ্গীয়াৰী ঘৰ নং : 128 বয়স : 24 লিঙ্গ : মহিলা	CFM1238930 ফটো উপলব্ধ	702 নাম : নগেন বসুমতাৰী পিতাৰ নাম: অৰিপ্পেন বসুমতাৰী ঘৰ নং : ১২৯ বয়স : 52 লিঙ্গ : পুৰুষ	CFM0007453 ফটো উপলব্ধ
703 নাম : বহিণি উজিৰ স্বামীৰ নাম: নগেন বসুমতাৰী ঘৰ নং : ১২৯ বয়স : 48 লিঙ্গ : মহিলা	CFM0007454 ফটো উপলব্ধ	704 নাম : টিকেন বসুমতাৰী পিতাৰ নাম: এৰোপ্পেন বসুমতাৰী ঘৰ নং : ১২৯ বয়স : 45 লিঙ্গ : পুৰুষ	CFM0007455 ফটো উপলব্ধ	705 নাম : জীলী বসুমতাৰী স্বামীৰ নাম: টিকেন বসুমতাৰী ঘৰ নং : ১২৯ বয়স : 31 লিঙ্গ : মহিলা	CFM0088732 ফটো উপলব্ধ
706 নাম : জচাদা বসুমতাৰী পিতাৰ নাম: নগেন বসুমতাৰী ঘৰ নং : ১২৯ বয়স : 28 লিঙ্গ : মহিলা	CFM0154799 ফটো উপলব্ধ	707 নাম : চামেলী বসুমতাৰী পিতাৰ নাম: নগেন বসুমতাৰী ঘৰ নং : 129 বয়স : 26 লিঙ্গ : মহিলা	CFM1192111 ফটো উপলব্ধ	708 নাম : ৰূপেশ্বৰী বসুমতাৰী স্বামীৰ নাম: সৰ্বানন্দ ঘৰ নং : ১৩০ বয়স : 88 লিঙ্গ : মহিলা	CFM0007457 ফটো উপলব্ধ
709 নাম : ৰঞ্জিত বসুমতাৰী পিতাৰ নাম: সৰ্বানন্দ ঘৰ নং : ১৩০ বয়স : 48 লিঙ্গ : পুৰুষ	CFM0007458 ফটো উপলব্ধ	710 নাম : সুদৰী বসুমতাৰী স্বামীৰ নাম: ৰঞ্জিত বসুমতাৰী ঘৰ নং : ১৩০ বয়স : 43 লিঙ্গ : মহিলা	CFM0007459 ফটো উপলব্ধ	711 নাম : অৰবিন্দ বসুমতাৰী পিতাৰ নাম: সৰ্বানন্দ ঘৰ নং : ১৩০ বয়স : 41 লিঙ্গ : পুৰুষ	CFM0007460 ফটো উপলব্ধ
712 নাম : নীহাৰী বসুমতাৰী স্বামীৰ নাম: অৰবিন্দ ঘৰ নং : ১৩০ বয়স : 40 লিঙ্গ : মহিলা	CFM0007461 ফটো উপলব্ধ	713 নাম : সোনা ৰাম বসুমতাৰী পিতাৰ নাম: সৰ্বানন্দ ঘৰ নং : ১৩০ বয়স : 39 লিঙ্গ : পুৰুষ	CFM0007462 ফটো উপলব্ধ	714 নাম : বাসন্তী বসুমতাৰী স্বামীৰ নাম: চানীৰাম ঘৰ নং : ১৩০ বয়স : 38 লিঙ্গ : মহিলা	CFM0007463 ফটো উপলব্ধ
715 নাম : সনাতন বসুমতাৰি পিতাৰ নাম: ৰণজীত বসুমতাৰি ঘৰ নং : 130 বয়স : 24 লিঙ্গ : পুৰুষ	CFM0435370 ফটো উপলব্ধ	716 নাম : শিল্পা বসুমতাৰী পিতাৰ নাম: সনীৰাম বসুমতাৰী ঘৰ নং : 130 বয়স : 24 লিঙ্গ : মহিলা	CFM1266345 ফটো উপলব্ধ	717 নাম : দ্বিমালু বসুমতাৰী পিতাৰ নাম: ৰঞ্জিত বসুমতাৰী ঘৰ নং : 130 বয়স : 20 লিঙ্গ : পুৰুষ	UUI0129130 ফটো উপলব্ধ
718 নাম : বাবল বসুমতাৰী পিতাৰ নাম: সৰ্বানন্দ ঘৰ নং : ১৩১ বয়স : 63 লিঙ্গ : পুৰুষ	CFM0007464 ফটো উপলব্ধ	719 নাম : পূৰ্ণিমা বসুমতাৰী স্বামীৰ নাম: বাবুল ঘৰ নং : ১৩১ বয়স : 60 লিঙ্গ : মহিলা	CFM1739953 ফটো উপলব্ধ	720 নাম : বিজুলি বসুমতাৰি অন্যান্য: বিৰফুং ঘৰ নং : ১৩১ বয়স : 36 লিঙ্গ : মহিলা	CFM0007466 ফটো উপলব্ধ



<p>E 721 CFM0007469</p> <p>নাম : লবন বসুমতাৰী পিতাৰ নাম: সৰ্বানন্দ ঘৰ নং : 132 বয়স : 53 লিঙ্গ : পুৰুষ</p> <p>ফটো উপলব্ধ</p>	<p>722 CFM0007470</p> <p>নাম : চন্ডলী বসুমতাৰী স্বামীৰ নাম: লবন ঘৰ নং : 132 বয়স : 50 লিঙ্গ : মহিলা</p> <p>ফটো উপলব্ধ</p>	<p>723 CFM0021428</p> <p>নাম : বিপুল বসুমতাৰী পিতাৰ নাম: লবন বসুমতাৰী ঘৰ নং : 132 বয়স : 29 লিঙ্গ : পুৰুষ</p> <p>ফটো উপলব্ধ</p>
<p>724 CFM0287862</p> <p>নাম : জমৈশী বড়ো স্বামীৰ নাম: বিপুল বসুমতাৰী ঘৰ নং : 132 বয়স : 28 লিঙ্গ : মহিলা</p> <p>ফটো উপলব্ধ</p>	<p>725 CFM0007471</p> <p>নাম : দাওখী বসুমতাৰী স্বামীৰ নাম: মাপী বসুমতাৰী ঘৰ নং : 133 বয়স : 78 লিঙ্গ : মহিলা</p> <p>ফটো উপলব্ধ</p>	<p>726 CFM0007472</p> <p>নাম : হৰেন বসুমতাৰী পিতাৰ নাম: মাপী বসুমতাৰী ঘৰ নং : 133 বয়স : 64 লিঙ্গ : পুৰুষ</p> <p>ফটো উপলব্ধ</p>
<p>727 CFM0007474</p> <p>নাম : গোপেশ বসুমতাৰী পিতাৰ নাম: মৰকা ঘৰ নং : 133 বয়স : 57 লিঙ্গ : পুৰুষ</p> <p>ফটো উপলব্ধ</p>	<p>728 CFM0007475</p> <p>নাম : মিনতী বসুমতাৰী স্বামীৰ নাম: গোপেশ ঘৰ নং : 133 বয়স : 51 লিঙ্গ : মহিলা</p> <p>ফটো উপলব্ধ</p>	<p>729 CFM0007477</p> <p>নাম : ব্ৰসন্তা বসুমতাৰী বসন্তা বাসুমত্ৰী পিতাৰ নাম: মাৰুফা বসুমতাৰী মাৰুফা বসুমতাৰী ঘৰ নং : 133 বয়স : 43 লিঙ্গ : পুৰুষ</p> <p>ফটো উপলব্ধ</p>
<p>730 CFM0007478</p> <p>নাম : নয়্যা বসুমতাৰী অন্যান্য: বসন্ত ঘৰ নং : 133 বয়স : 38 লিঙ্গ : মহিলা</p> <p>ফটো উপলব্ধ</p>	<p>731 CFM0007479</p> <p>নাম : কবিতা বসুমতাৰী অন্যান্য: হৰেন ঘৰ নং : 133 বয়স : 35 লিঙ্গ : মহিলা</p> <p>ফটো উপলব্ধ</p>	<p>732 CFM1851816</p> <p>নাম : দৈমালা বসুমতাৰী পিতাৰ নাম: হৰেন বসুমতাৰী ঘৰ নং : 133 বয়স : 31 লিঙ্গ : পুৰুষ</p> <p>ফটো উপলব্ধ</p>
<p>733 CFM0021659</p> <p>নাম : আজেলি বড়ো স্বামীৰ নাম: দৈমালা বসুমতাৰী ঘৰ নং : 133 বয়স : 29 লিঙ্গ : মহিলা</p> <p>ফটো উপলব্ধ</p>	<p>734 CFM0485680</p> <p>নাম : বাহুল বসুমতাৰী পিতাৰ নাম: গপৈস বসুমতাৰী ঘৰ নং : 133 বয়স : 25 লিঙ্গ : পুৰুষ</p> <p>ফটো উপলব্ধ</p>	<p>735 CFM0007480</p> <p>নাম : হৰুগা বসুমতাৰী পিতাৰ নাম: চেম্পো বসুমতাৰী ঘৰ নং : 138 বয়স : 70 লিঙ্গ : পুৰুষ</p> <p>ফটো উপলব্ধ</p>
<p>736 CFM1740110</p> <p>নাম : বটাৰী বালা বড়ো স্বামীৰ নাম: হৰুগা বসুমতাৰী ঘৰ নং : 138 বয়স : 63 লিঙ্গ : মহিলা</p> <p>ফটো উপলব্ধ</p>	<p>737 CFM0007482</p> <p>নাম : জামিনী ব্ৰহ্ম স্বামীৰ নাম: জয়ন্ত ব্ৰহ্ম ঘৰ নং : 138 বয়স : 42 লিঙ্গ : মহিলা</p> <p>ফটো উপলব্ধ</p>	<p>738 CFM0007481</p> <p>নাম : জয়ন্ত ব্ৰহ্ম পিতাৰ নাম: হৰুগা ঘৰ নং : 138 বয়স : 39 লিঙ্গ : পুৰুষ</p> <p>ফটো উপলব্ধ</p>
<p>739 CFM1740143</p> <p>নাম : যোগেশ বসুমতাৰী পিতাৰ নাম: হৰুগা ঘৰ নং : 138 বয়স : 38 লিঙ্গ : পুৰুষ</p> <p>ফটো উপলব্ধ</p>	<p>740 CFM0022129</p> <p>নাম : দীপ্তি বসুমতাৰী স্বামীৰ নাম: জোগেশ বসুমতাৰী ঘৰ নং : 138 বয়স : 31 লিঙ্গ : মহিলা</p> <p>ফটো উপলব্ধ</p>	<p>741 CFM0369561</p> <p>নাম : দীপ্তি ব্ৰহ্ম পিতাৰ নাম: জয়ন্ত ব্ৰহ্ম ঘৰ নং : 138 বয়স : 24 লিঙ্গ : মহিলা</p> <p>ফটো উপলব্ধ</p>
<p>742 UUI0110999</p> <p>নাম : কুনাল ব্ৰহ্ম পিতাৰ নাম: জয়ন্ত ব্ৰহ্ম ঘৰ নং : 134 বয়স : 19 লিঙ্গ : পুৰুষ</p> <p>ফটো উপলব্ধ</p>	<p>743 CFM0007483</p> <p>নাম : ফুলেশ্বৰী ব্ৰহ্ম পিতাৰ নাম: সনছাই ব্ৰহ্ম ঘৰ নং : 135 বয়স : 87 লিঙ্গ : মহিলা</p> <p>ফটো উপলব্ধ</p>	<p>744 CFM0007484</p> <p>নাম : এন্দাৰাম ব্ৰহ্ম পিতাৰ নাম: খনছাই ঘৰ নং : 135 বয়স : 71 লিঙ্গ : পুৰুষ</p> <p>ফটো উপলব্ধ</p>
<p>745 CFM0007485</p> <p>নাম : গের্ম ব্ৰহ্ম স্বামীৰ নাম: এন্দাৰাম ঘৰ নং : 135 বয়স : 68 লিঙ্গ : মহিলা</p> <p>ফটো উপলব্ধ</p>	<p>746 CFM0007486</p> <p>নাম : সঞ্জিব ব্ৰহ্ম পিতাৰ নাম: এণ্দাৰাম ব্ৰহ্ম ঘৰ নং : 135 বয়স : 43 লিঙ্গ : পুৰুষ</p> <p>ফটো উপলব্ধ</p>	<p>747 CFM0007487</p> <p>নাম : লতিকা ব্ৰহ্ম স্বামীৰ নাম: সঞ্জিব ঘৰ নং : 135 বয়স : 41 লিঙ্গ : মহিলা</p> <p>ফটো উপলব্ধ</p>
<p>748 CFM0367839</p> <p>নাম : ৰাজিব ব্ৰহ্ম পিতাৰ নাম: অংড়া ব্ৰহ্ম ঘৰ নং : 135 বয়স : 30 লিঙ্গ : পুৰুষ</p> <p>ফটো উপলব্ধ</p>	<p>S 749 CFM0373118</p> <p>নাম : জানকী ব্ৰহ্ম স্বামীৰ নাম: ৰাজিব ব্ৰহ্ম ঘৰ নং : 135 বয়স : 27 লিঙ্গ : মহিলা</p> <p>ফটো উপলব্ধ</p>	<p>750 CFM1191071</p> <p>নাম : বীৰখাং ব্ৰহ্ম পিতাৰ নাম: সঞ্জিব ব্ৰহ্ম ঘৰ নং : 135 বয়স : 23 লিঙ্গ : পুৰুষ</p> <p>ফটো উপলব্ধ</p>



751 নাম : সমল ব্ৰহ্ম পিতাৰ নাম: খীতিৰাম ব্ৰহ্ম ঘৰ নং : 136 বয়স : 37 লিঙ্গ : পুৰুষ	CFM0157198 ফটো উপলব্ধ	752 নাম : অনিমা ব্ৰহ্ম স্বামীৰ নাম: সোমোল ব্ৰহ্ম ঘৰ নং : 136 বয়স : 29 লিঙ্গ : মহিলা	UUI0038562 ফটো উপলব্ধ	753 নাম : লহিত ব্ৰহ্ম পিতাৰ নাম: পুন ব্ৰহ্ম ঘৰ নং : 136 বয়স : 27 লিঙ্গ : পুৰুষ	CFM0061085 ফটো উপলব্ধ
754 নাম : দালিমী ব্ৰহ্ম পিতাৰ নাম: হৰমোহন ব্ৰহ্ম ঘৰ নং : 136 বয়স : 25 লিঙ্গ : মহিলা	CFM1181965 ফটো উপলব্ধ	755 নাম : পূৰ্ণ ব্ৰহ্ম পিতাৰ নাম: খীতিৰাম ঘৰ নং : 136 বয়স : 50 লিঙ্গ : পুৰুষ	CFM0007490 ফটো উপলব্ধ	756 নাম : মিনতী ব্ৰহ্ম স্বামীৰ নাম: পুন ঘৰ নং : 136 বয়স : 46 লিঙ্গ : মহিলা	CFM0007491 ফটো উপলব্ধ
757 নাম : দাবণা ব্ৰহ্ম স্বামীৰ নাম: চবীন ঘৰ নং : 138 বয়স : 77 লিঙ্গ : মহিলা	CFM0007492 ফটো উপলব্ধ	758 নাম : লক্ষী ব্ৰহ্ম স্বামীৰ নাম: বুবি ব্ৰহ্ম ঘৰ নং : 138 বয়স : 45 লিঙ্গ : মহিলা	CFM0023887 ফটো উপলব্ধ	759 নাম : সৰলা ব্ৰহ্ম স্বামীৰ নাম: বিশ্ব ঘৰ নং : 138 বয়স : 41 লিঙ্গ : মহিলা	CFM0007493 ফটো উপলব্ধ
760 নাম : বিশ্ব ব্ৰহ্ম পিতাৰ নাম: চবীন ঘৰ নং : 138 বয়স : 38 লিঙ্গ : পুৰুষ	CFM0007494 ফটো উপলব্ধ	761 নাম : হিম্মত সিং ব্ৰহ্ম পিতাৰ নাম: চবীন ঘৰ নং : 138 বয়স : 36 লিঙ্গ : পুৰুষ	CFM0007495 ফটো উপলব্ধ	762 নাম : মৈনা বড়ো স্বামীৰ নাম: হিম্মত সিং ব্ৰহ্ম ঘৰ নং : 138 বয়স : 31 লিঙ্গ : মহিলা	CFM0436246 ফটো উপলব্ধ
763 নাম : অপূৰ্ব ব্ৰহ্ম পিতাৰ নাম: বুবি ব্ৰহ্ম ঘৰ নং : 138 বয়স : 20 লিঙ্গ : পুৰুষ	UUI0005660 ফটো উপলব্ধ	764 নাম : দুবা ব্ৰহ্ম পিতাৰ নাম: বৰা ঘৰ নং : 138 বয়স : 57 লিঙ্গ : পুৰুষ	CFM0007496 ফটো উপলব্ধ	765 নাম : ববীতা ব্ৰহ্ম স্বামীৰ নাম: দুবা ঘৰ নং : 138 বয়স : 53 লিঙ্গ : মহিলা	CFM0007497 ফটো উপলব্ধ
E 766 নাম : ললিতা ব্ৰহ্ম অন্যান্য: কান্দা ঘৰ নং : 138 বয়স : 42 লিঙ্গ : মহিলা	CFM0007499 ফটো উপলব্ধ	767 নাম : জয়াৰাণি শ্ৰীয়াৰী স্বামীৰ নাম: প্ৰকাশ ব্ৰহ্ম ঘৰ নং : 139 বয়স : 33 লিঙ্গ : মহিলা	CFM0435594 ফটো উপলব্ধ	768 নাম : প্ৰকাশ ব্ৰহ্ম পিতাৰ নাম: দুৰাৰাম ব্ৰহ্ম ঘৰ নং : 138 বয়স : 32 লিঙ্গ : পুৰুষ	CFM1742854 ফটো উপলব্ধ
S 769 নাম : জনমনি ব্ৰহ্ম পিতাৰ নাম: দুবা ব্ৰহ্ম ঘৰ নং : 138 বয়স : 30 লিঙ্গ : মহিলা	CFM1851907 ফটো উপলব্ধ	770 নাম : দিবীয়া ব্ৰহ্ম পিতাৰ নাম: কান্দা ব্ৰহ্ম ঘৰ নং : 139 বয়স : 20 লিঙ্গ : মহিলা	UUI0075119 ফটো উপলব্ধ	771 নাম : চম্পা ব্ৰহ্ম স্বামীৰ নাম: হৰমোহন ঘৰ নং : 138 বয়স : 46 লিঙ্গ : মহিলা	CFM1740369 ফটো উপলব্ধ
S 772 নাম : ফাগুনী ব্ৰহ্ম পিতাৰ নাম: হৰমোহন ব্ৰহ্ম ঘৰ নং : 138 বয়স : 27 লিঙ্গ : মহিলা	CFM0100511 ফটো উপলব্ধ	773 নাম : বিডিশা ব্ৰহ্ম মাতৃৰ নাম: চম্পা ব্ৰহ্ম ঘৰ নং : 140 বয়স : 22 লিঙ্গ : মহিলা	CFM7146905 ফটো উপলব্ধ	774 নাম : বৈৰূপ ব্ৰহ্ম পিতাৰ নাম: হৰমোহন ব্ৰহ্ম ঘৰ নং : 140 বয়স : 22 লিঙ্গ : মহিলা	UUI0079038 ফটো উপলব্ধ
E 775 নাম : উপিন ব্ৰহ্ম পিতাৰ নাম: বৰা ঘৰ নং : 138 বয়স : 64 লিঙ্গ : পুৰুষ	CFM0007500 ফটো উপলব্ধ	776 নাম : জেংগাও ব্ৰহ্ম স্বামীৰ নাম: উপিন ঘৰ নং : 138 বয়স : 58 লিঙ্গ : মহিলা	CFM0007501 ফটো উপলব্ধ	777 নাম : চুত্ৰ ব্ৰহ্ম পিতাৰ নাম: উপিন ব্ৰহ্ম ঘৰ নং : 141 বয়স : 23 লিঙ্গ : মহিলা	CFM1192954 ফটো উপলব্ধ
778 নাম : গৌদেং ব্ৰহ্ম স্বামীৰ নাম: ৰামেশ্বৰ ব্ৰহ্ম ঘৰ নং : 138 বয়স : 94 লিঙ্গ : মহিলা	CFM0007502 ফটো উপলব্ধ	779 নাম : মতীন বসুমতাৰী পিতাৰ নাম: ৰামেশ্বৰ বসুমতাৰী ঘৰ নং : 138 বয়স : 62 লিঙ্গ : পুৰুষ	CFM0007503 ফটো উপলব্ধ	780 নাম : প্ৰফুল্ল বসুমতাৰী পিতাৰ নাম: চিৰীং ঘৰ নং : 138 বয়স : 58 লিঙ্গ : পুৰুষ	CFM1740427 ফটো উপলব্ধ



781 নাম : মাধুৰী বসুমতাৰী স্বামীৰ নাম: মতীন ঘৰ নং : 182 বয়স : 56 লিঙ্গ : মহিলা	CFM0007504 ফটো উপলব্ধ	782 নাম : দাখুৰী বসুমতাৰী স্বামীৰ নাম: প্ৰফুল্ল ঘৰ নং : 182 বয়স : 53 লিঙ্গ : মহিলা	CFM1740438 ফটো উপলব্ধ	783 নাম : ধীৰাজ বসুমতাৰী পিতাৰ নাম: চিৰীং ঘৰ নং : 182 বয়স : 44 লিঙ্গ : পুৰুষ	CFM0007505 ফটো উপলব্ধ
784 নাম : মেঘালয় বসুমতাৰী পিতাৰ নাম: ৰামেশ্বৰ বসুমতাৰী ঘৰ নং : 182 বয়স : 40 লিঙ্গ : মহিলা	CFM0007506 ফটো উপলব্ধ	785 নাম : মায়া নাৰ্জাৰী বসুমতাৰী স্বামীৰ নাম: ধীৰাজ বসুমতাৰী ঘৰ নং : 182 বয়স : 39 লিঙ্গ : মহিলা	CFM0159046 ফটো উপলব্ধ	786 নাম : শুবনম বসুমতাৰী পিতাৰ নাম: মতীন বসুমতাৰী ঘৰ নং : 182 বয়স : 30 লিঙ্গ : মহিলা	CFM0088443 ফটো উপলব্ধ
787 নাম : দৈখন বসুমতাৰী পিতাৰ নাম: প্ৰফুল্ল বসুমতাৰী ঘৰ নং : 142 বয়স : 25 লিঙ্গ : পুৰুষ	CFM0374561 ফটো উপলব্ধ	788 নাম : মৌচুমী বসুমতাৰী স্বামীৰ নাম: দ্বিতীন বসুমতাৰী ঘৰ নং : 142 বয়স : 24 লিঙ্গ : মহিলা	CFM0436782 ফটো উপলব্ধ	789 নাম : জীতেন বসুমতাৰী পিতাৰ নাম: গালী ঘৰ নং : 183 বয়স : 54 লিঙ্গ : পুৰুষ	CFM0007508 ফটো উপলব্ধ
790 নাম : ৰাজো বসুমতাৰী স্বামীৰ নাম: জীতেন ঘৰ নং : 183 বয়স : 50 লিঙ্গ : মহিলা	CFM0007509 ফটো উপলব্ধ	791 নাম : খগেন বসুমতাৰী পিতাৰ নাম: গালী ঘৰ নং : 183 বয়স : 47 লিঙ্গ : পুৰুষ	CFM0007510 ফটো উপলব্ধ	792 নাম : সুদেমশ্ৰী বসুমতাৰী স্বামীৰ নাম: খগেন বসুমতাৰী ঘৰ নং : 183 বয়স : 40 লিঙ্গ : মহিলা	CFM1852104 ফটো উপলব্ধ
793 নাম : পদ্মধৰ বসুমতাৰী পিতাৰ নাম: জীতেন বসুমতাৰী ঘৰ নং : 143 বয়স : 21 লিঙ্গ : পুৰুষ	CFM7147879 ফটো উপলব্ধ	794 নাম : টংপা বড়ো পিতাৰ নাম: ৰামচাৰণ বড়ো ঘৰ নং : 188 বয়স : 63 লিঙ্গ : পুৰুষ	CFM0007511 ফটো উপলব্ধ	795 নাম : ভাৰতী বৰো স্বামীৰ নাম: তম্পা ঘৰ নং : 188 বয়স : 60 লিঙ্গ : মহিলা	CFM0007512 ফটো উপলব্ধ
796 নাম : ফুকন বৰো পিতাৰ নাম: তম্পা ঘৰ নং : 188 বয়স : 43 লিঙ্গ : পুৰুষ	CFM0007513 ফটো উপলব্ধ	797 নাম : অকন বৰো পিতাৰ নাম: তম্পা ঘৰ নং : 188 বয়স : 42 লিঙ্গ : পুৰুষ	CFM0007514 ফটো উপলব্ধ	798 নাম : সুমিলা বৰ স্বামীৰ নাম: অকন ঘৰ নং : 188 বয়স : 40 লিঙ্গ : মহিলা	CFM0007515 ফটো উপলব্ধ
799 নাম : দেবা বৰো পিতাৰ নাম: তম্পা ঘৰ নং : 188 বয়স : 40 লিঙ্গ : মহিলা	CFM0007516 ফটো উপলব্ধ	800 নাম : চম্বাৰী বৰো স্বামীৰ নাম: দেবা ঘৰ নং : 188 বয়স : 38 লিঙ্গ : মহিলা	CFM1740610 ফটো উপলব্ধ	801 নাম : কামিনী বড়ো স্বামীৰ নাম: ফুকন বড়ো ঘৰ নং : 188 বয়স : 36 লিঙ্গ : মহিলা	CFM0087452 ফটো উপলব্ধ
802 নাম : ধনজিৎ বৰো পিতাৰ নাম: দেবানন্দ বৰো ঘৰ নং : 144 বয়স : 20 লিঙ্গ : পুৰুষ	UUI0002790 ফটো উপলব্ধ	803 নাম : দেটসুমা বৰো পিতাৰ নাম: অকন বৰো ঘৰ নং : 144 বয়স : 20 লিঙ্গ : পুৰুষ	UUI0003244 ফটো উপলব্ধ	804 নাম : ৰোহেশ্বৰী বৰো পিতাৰ নাম: ফুকন বাৰো ঘৰ নং : 144 বয়স : 20 লিঙ্গ : মহিলা	UUI0062778 ফটো উপলব্ধ
805 নাম : ৰিপন কুঃ ব্ৰহ্ম পিতাৰ নাম: সভাৰাম ব্ৰহ্ম ঘৰ নং : 185 বয়স : 58 লিঙ্গ : পুৰুষ	CFM1740632 ফটো উপলব্ধ	806 নাম : ৰমা ব্ৰহ্ম পিতাৰ নাম: সভাৰাম ব্ৰহ্ম ঘৰ নং : 185 বয়স : 48 লিঙ্গ : পুৰুষ	CFM0007519 ফটো উপলব্ধ	807 নাম : শৰ্মা ব্ৰহ্ম পিতাৰ নাম: সভাৰাম ঘৰ নং : 185 বয়স : 44 লিঙ্গ : পুৰুষ	CFM0007520 ফটো উপলব্ধ
808 নাম : মনমতী ব্ৰহ্ম স্বামীৰ নাম: ৰীপন ঘৰ নং : 185 বয়স : 38 লিঙ্গ : মহিলা	CFM0007517 ফটো উপলব্ধ	809 নাম : মাজনী মহাহাৰী স্বামীৰ নাম: শৰ্মা ব্ৰহ্ম ঘৰ নং : 145 বয়স : 36 লিঙ্গ : মহিলা	CFM1852079 ফটো উপলব্ধ	810 নাম : মেৰী ব্ৰহ্ম পিতাৰ নাম: ৰীপন ব্ৰহ্ম ঘৰ নং : 185 বয়স : 28 লিঙ্গ : মহিলা	CFM0088831 ফটো উপলব্ধ



811 নাম : হৰিহৰ ব্ৰহ্ম পিতাৰ নাম: মৌলো চৰণ ব্ৰহ্ম ঘৰ নং : 147 বয়স : 69 লিঙ্গ : পুৰুষ	CFM0007521 ফটো উপলব্ধ	812 নাম : হেংপ্ৰভা ব্ৰহ্ম স্বামীৰ নাম: হৰিহৰ ব্ৰহ্ম ঘৰ নং : 147 বয়স : 62 লিঙ্গ : মহিলা	CFM1740687 ফটো উপলব্ধ	813 নাম : বীৰাজ ব্ৰহ্ম পিতাৰ নাম: হৰিহৰ ঘৰ নং : 147 বয়স : 43 লিঙ্গ : পুৰুষ	CFM0007522 ফটো উপলব্ধ
814 নাম : উৰ্মিলা ব্ৰহ্ম পিতাৰ নাম: হৰিহৰ ঘৰ নং : 189 বয়স : 40 লিঙ্গ : মহিলা	CFM0007523 ফটো উপলব্ধ	815 নাম : হৰেন্দ্ৰ বসুমতাৰী পিতাৰ নাম: হাপেন্দ্ৰ ঘৰ নং : 188 বয়স : 60 লিঙ্গ : পুৰুষ	CFM0007524 ফটো উপলব্ধ	816 নাম : লয়শ্ৰী বসুমতাৰী স্বামীৰ নাম: হৰেন্দ্ৰ ঘৰ নং : 188 বয়স : 58 লিঙ্গ : মহিলা	CFM0007525 ফটো উপলব্ধ
817 নাম : উমনোন্ডা বসুমতাৰী পিতাৰ নাম: হৰেন্দ্ৰ ঘৰ নং : 188 বয়স : 41 লিঙ্গ : পুৰুষ	CFM0007527 ফটো উপলব্ধ	818 নাম : সনায়ত্ৰী বসুমতাৰী স্বামীৰ নাম: ওমানোন্ডো বসুমতাৰী ঘৰ নং : 188 বয়স : 29 লিঙ্গ : মহিলা	CFM0469320 ফটো উপলব্ধ	819 নাম : ভূমিকা বসুমতাৰী পিতাৰ নাম: প্ৰভাত বসুমতাৰী ঘৰ নং : 148 বয়স : 22 লিঙ্গ : মহিলা	CFM1265917 ফটো উপলব্ধ
820 নাম : ইন্দ্ৰমোহন বসুমতাৰী পিতাৰ নাম: চন্দ্ৰলা ঘৰ নং : 189 বয়স : 73 লিঙ্গ : পুৰুষ	CFM0007528 ফটো উপলব্ধ	821 নাম : বনেশ্বৰী বসুমতাৰী স্বামীৰ নাম: ইন্দ্ৰমোহন ঘৰ নং : 189 বয়স : 68 লিঙ্গ : মহিলা	CFM0007529 ফটো উপলব্ধ	S 822 নাম : গৌতম বসুমতাৰী পিতাৰ নাম: ইন্দিৰা বসুমতাৰী ঘৰ নং : 189 বয়স : 44 লিঙ্গ : পুৰুষ	CFM0007530 ফটো উপলব্ধ
823 নাম : নিতুমণি বসুমতাৰী স্বামীৰ নাম: মাহিত বসুমতাৰী ঘৰ নং : 149 বয়স : 43 লিঙ্গ : মহিলা	CFM0435248 ফটো উপলব্ধ	S 824 নাম : প্ৰমিলা বসুমতাৰী স্বামীৰ নাম: গৌতম ঘৰ নং : 189 বয়স : 40 লিঙ্গ : মহিলা	CFM0007531 ফটো উপলব্ধ	825 নাম : সোমল বসুমতাৰী পিতাৰ নাম: ইন্দিৰা বসুমতাৰী ঘৰ নং : 189 বয়স : 39 লিঙ্গ : পুৰুষ	CFM0007533 ফটো উপলব্ধ
826 নাম : মাহিত বসুমতাৰী পিতাৰ নাম: ইন্দিৰা বসুমতাৰী ঘৰ নং : 189 বয়স : 38 লিঙ্গ : পুৰুষ	CFM0007532 ফটো উপলব্ধ	827 নাম : প্ৰতিভা দেউৰী স্বামীৰ নাম: সোমল বসুমতাৰী ঘৰ নং : 149 বয়স : 30 লিঙ্গ : মহিলা	CFM0434753 ফটো উপলব্ধ	828 নাম : গজেন বসুমতাৰী পিতাৰ নাম: যোগেন ঘৰ নং : 150 বয়স : 52 লিঙ্গ : পুৰুষ	CFM0007534 ফটো উপলব্ধ
829 নাম : ৰূপালী বসুমতাৰী স্বামীৰ নাম: গজেন ঘৰ নং : 150 বয়স : 48 লিঙ্গ : মহিলা	CFM0007535 ফটো উপলব্ধ	S 830 নাম : দিপালি বসুমতাৰী পিতাৰ নাম: যোগেন ঘৰ নং : 150 বয়স : 39 লিঙ্গ : মহিলা	CFM0007536 ফটো উপলব্ধ	831 নাম : প্ৰফুল্ল বসুমতাৰী পিতাৰ নাম: জগেন্দ্ৰ বসুমতাৰী ঘৰ নং : 150 বয়স : 36 লিঙ্গ : পুৰুষ	CFM0007537 ফটো উপলব্ধ
832 নাম : ৰঞ্জ বসুমতাৰী স্বামীৰ নাম: প্ৰফুল্ল বসুমতাৰী ঘৰ নং : 150 বয়স : 33 লিঙ্গ : মহিলা	CFM1851974 ফটো উপলব্ধ	833 নাম : ততুমনি বসুমতাৰী পিতাৰ নাম: গজেন বসুমতাৰী ঘৰ নং : 150 বয়স : 28 লিঙ্গ : মহিলা	CFM0100040 ফটো উপলব্ধ	834 নাম : বীনা বসুমতাৰী স্বামীৰ নাম: মহাত্মা ঘৰ নং : 151 বয়স : 74 লিঙ্গ : মহিলা	CFM0007539 ফটো উপলব্ধ
835 নাম : বৈকুণ্ঠ বসুমতাৰী পিতাৰ নাম: মহাত্মা ঘৰ নং : 151 বয়স : 53 লিঙ্গ : পুৰুষ	CFM0007540 ফটো উপলব্ধ	836 নাম : বিজুলী বসুমতাৰী স্বামীৰ নাম: বৈকুণ্ঠ ঘৰ নং : 151 বয়স : 50 লিঙ্গ : মহিলা	CFM0007541 ফটো উপলব্ধ	837 নাম : সুশীল বসুমতাৰী পিতাৰ নাম: মহাত্মা ঘৰ নং : 151 বয়স : 48 লিঙ্গ : পুৰুষ	CFM0007542 ফটো উপলব্ধ
838 নাম : কিশোৰ বসুমতাৰী পিতাৰ নাম: মহাত্মা ঘৰ নং : 151 বয়স : 46 লিঙ্গ : পুৰুষ	CFM0007543 ফটো উপলব্ধ	839 নাম : প্ৰফুল্ল বসুমতাৰী পিতাৰ নাম: মহাত্মা ঘৰ নং : 151 বয়স : 43 লিঙ্গ : পুৰুষ	CFM0007544 ফটো উপলব্ধ	840 নাম : চন্দ্ৰমা বসুমতাৰী স্বামীৰ নাম: প্ৰফুল্ল ঘৰ নং : 151 বয়স : 42 লিঙ্গ : মহিলা	CFM0007545 ফটো উপলব্ধ



841 নাম : সুকুমাৰ বসুমতাৰী পিতাৰ নাম: মহাত্মা ঘৰ নং : ১৫১ বয়স : 41 লিঙ্গ : পুৰুষ	CFM0007546 ফটো উপলব্ধ	842 নাম : জমুনা বসুমতাৰী পিতাৰ নাম: কিশোৰ বসুমতাৰী ঘৰ নং : ১৫১ বয়স : 39 লিঙ্গ : মহিলা	CFM1743017 ফটো উপলব্ধ	843 নাম : বৈমালী বসুমতাৰী পিতাৰ নাম: সুশীল বসুমতাৰী ঘৰ নং : ১৫১ বয়স : 39 লিঙ্গ : মহিলা	CFM1743164 ফটো উপলব্ধ
844 নাম : ৰাজকুমাৰ বসুমতাৰী পিতাৰ নাম: মহাত্মা বসুমতাৰী ঘৰ নং : ১৫১ বয়স : 38 লিঙ্গ : পুৰুষ	CFM0007547 ফটো উপলব্ধ	845 নাম : মিটালী বসুমতাৰী পিতাৰ নাম: সুকুমাৰ বসুমতাৰী ঘৰ নং : ১৫১ বয়স : 38 লিঙ্গ : মহিলা	CFM1743175 ফটো উপলব্ধ	846 নাম : খোদোমস্ৰি বসুমতাৰি স্বামীৰ নাম: ৰাজকুমাৰ বসুমতাৰি ঘৰ নং : ১৫১ বয়স : 31 লিঙ্গ : মহিলা	CFM0030379 ফটো উপলব্ধ
847 নাম : উদাংশী বসুমতাৰী পিতাৰ নাম: বেকুণ্ঠ বসুমতাৰী ঘৰ নং : 151 বয়স : 26 লিঙ্গ : মহিলা	CFM1123991 ফটো উপলব্ধ	848 নাম : প্ৰানজিত বসুমতাৰী পিতাৰ নাম: বেকুণ্ঠ বসুমতাৰি ঘৰ নং : 151 বয়স : 20 লিঙ্গ : পুৰুষ	UUI0062653 ফটো উপলব্ধ	849 নাম : জিডৱলিউএইছডৱলিউএম বসুমতাৰি পিতাৰ নাম: কিশোৰ বসুমতাৰী ঘৰ নং : 151 বয়স : 20 লিঙ্গ : পুৰুষ	UUI0062703 ফটো উপলব্ধ
E 850 নাম : দাৰিক বসুমতাৰী পিতাৰ নাম: নগেন ঘৰ নং : ১৫২ বয়স : 68 লিঙ্গ : পুৰুষ	CFM0007548 ফটো উপলব্ধ	851 নাম : ভাগ্য বসুমতাৰী স্বামীৰ নাম: দাৰিক ঘৰ নং : ১৫২ বয়স : 64 লিঙ্গ : মহিলা	CFM0007549 ফটো উপলব্ধ	852 নাম : জগদীশ বসুমতাৰী পিতাৰ নাম: দাৰিক ঘৰ নং : ১৫২ বয়স : 44 লিঙ্গ : পুৰুষ	CFM0007551 ফটো উপলব্ধ
853 নাম : ভূপালী বড়ো স্বামীৰ নাম: জগদীশ বসুমতাৰী ঘৰ নং : 152 বয়স : 38 লিঙ্গ : মহিলা	CFM0277590 ফটো উপলব্ধ	854 নাম : বচিত বসুমতাৰী পিতাৰ নাম: গংগাধৰ ঘৰ নং : ১৫৩ বয়স : 46 লিঙ্গ : পুৰুষ	CFM0007554 ফটো উপলব্ধ	855 নাম : সবীতা বসুমতাৰী স্বামীৰ নাম: ৰূপনাথ ঘৰ নং : ১৫৩ বয়স : 45 লিঙ্গ : মহিলা	CFM0007555 ফটো উপলব্ধ
856 নাম : চন্নাছী বসুমতাৰী স্বামীৰ নাম: বসীত ঘৰ নং : ১৫৩ বয়স : 42 লিঙ্গ : মহিলা	CFM0007556 ফটো উপলব্ধ	857 নাম : উৰ্বশী বসুমতাৰী স্বামীৰ নাম: অনন্ত ঘৰ নং : ১৫৪ বয়স : 60 লিঙ্গ : মহিলা	CFM0007558 ফটো উপলব্ধ	858 নাম : কলা বসুমতাৰী পিতাৰ নাম: অনন্ত ঘৰ নং : ১৫৪ বয়স : 38 লিঙ্গ : পুৰুষ	CFM1741088 ফটো উপলব্ধ
859 নাম : সতাবতী ব্ৰহ্ম পিতাৰ নাম: কলা বসুমতাৰী ঘৰ নং : ১৫৪ বয়স : 30 লিঙ্গ : মহিলা	CFM1851894 ফটো উপলব্ধ	860 নাম : বিষ্ণু ব্ৰহ্ম পিতাৰ নাম: গোনেশ্বৰ ব্ৰহ্ম ঘৰ নং : ১৫৫ বয়স : 66 লিঙ্গ : পুৰুষ	CFM1741102 ফটো উপলব্ধ	861 নাম : ৰেবতী ব্ৰহ্ম স্বামীৰ নাম: বিষ্ণু ব্ৰহ্ম ঘৰ নং : ১৫৫ বয়স : 62 লিঙ্গ : মহিলা	CFM1741113 ফটো উপলব্ধ
862 নাম : পূৰনো ব্ৰহ্মো পিতাৰ নাম: বিষ্ণু ব্ৰহ্মো ঘৰ নং : ১৫৫ বয়স : 36 লিঙ্গ : পুৰুষ	CFM1741135 ফটো উপলব্ধ	863 নাম : নিজেীম বৰং পিতাৰ নাম: বিষ্ণু বৰো ঘৰ নং : ১৫৫ বয়স : 34 লিঙ্গ : পুৰুষ	CFM1742672 ফটো উপলব্ধ	864 নাম : জোয়স্ৰি ব্ৰহ্মো স্বামীৰ নাম: পূৰনো ব্ৰহ্মো ঘৰ নং : ১৫৫ বয়স : 30 লিঙ্গ : মহিলা	CFM0469965 ফটো উপলব্ধ
865 নাম : ফৈজিং বসুমতাৰী পিতাৰ নাম: বিষ্ণু বসুমতাৰী ঘৰ নং : 155 বয়স : 29 লিঙ্গ : পুৰুষ	CFM0526236 ফটো উপলব্ধ	866 নাম : প্ৰসান্তি বড়ো স্বামীৰ নাম: নিজেীম বৰ ঘৰ নং : 155 বয়স : 27 লিঙ্গ : মহিলা	CFM0284885 ফটো উপলব্ধ	867 নাম : মহেশ্বৰ ব্ৰহ্ম পিতাৰ নাম: বিষ্ণুৰাম ব্ৰহ্ম ঘৰ নং : 155 বয়স : 24 লিঙ্গ : পুৰুষ	CFM7180573 ফটো উপলব্ধ
E 868 নাম : মহেশ্বৰ বসুমতাৰী পিতাৰ নাম: দজি ঘৰ নং : ১৫৬ বয়স : 83 লিঙ্গ : পুৰুষ	CFM1741146 ফটো উপলব্ধ	869 নাম : ৰবীন বসুমতাৰী পিতাৰ নাম: মহেশ্বৰ ঘৰ নং : ১৫৬ বয়স : 53 লিঙ্গ : পুৰুষ	CFM1741168 ফটো উপলব্ধ	870 নাম : মীনা বসুমতাৰী স্বামীৰ নাম: ৰবীন ঘৰ নং : ১৫৬ বয়স : 50 লিঙ্গ : মহিলা	CFM1741179 ফটো উপলব্ধ



871 নাম : মন্তেশ্বৰ বসুমতাৰী পিতাৰ নাম: বুৰানী বসুমতাৰী ঘৰ নং : 156 বয়স : 36 লিঙ্গ : পুৰুষ	CFM1741180 ফটো উপলব্ধ	872 নাম : নিজীমা বসুমতাৰী স্বামীৰ নাম: সোণ্তে বসুমতাৰী ঘৰ নং : 156 বয়স : 35 লিঙ্গ : মহিলা	UUI0108241 ফটো উপলব্ধ	873 নাম : চন্ডে বসুমতাৰী পিতাৰ নাম: ৰবিন বসুমতাৰী ঘৰ নং : 156 বয়স : 34 লিঙ্গ : পুৰুষ	CFM0032698 ফটো উপলব্ধ
874 নাম : নিজীমা বসুমতাৰী স্বামীৰ নাম: চন্ডে বসুমতাৰী ঘৰ নং : 156 বয়স : 32 লিঙ্গ : মহিলা	CFM0032748 ফটো উপলব্ধ	875 নাম : তেনজিং বসুমতাৰী পিতাৰ নাম: দানেশ্বৰ ঘৰ নং : 159 বয়স : 60 লিঙ্গ : পুৰুষ	CFM1741204 ফটো উপলব্ধ	876 নাম : ললিতা বসুমতাৰী স্বামীৰ নাম: তেনজিং বসুমতাৰী ঘৰ নং : 159 বয়স : 58 লিঙ্গ : মহিলা	CFM1741215 ফটো উপলব্ধ
877 নাম : উত্তম বসুমতাৰী পিতাৰ নাম: টেনজিং বসুমতাৰী ঘৰ নং : 159 বয়স : 31 লিঙ্গ : পুৰুষ	CFM1851747 ফটো উপলব্ধ	878 নাম : জিমি বসুমতাৰী পিতাৰ নাম: টেনজিং বসুমতাৰী ঘৰ নং : 159 বয়স : 28 লিঙ্গ : মহিলা	CFM0032995 ফটো উপলব্ধ	879 নাম : ৰূপায়ন বসুমতাৰী পিতাৰ নাম: টকন বসুমতাৰী ঘৰ নং : 158 বয়স : 65 লিঙ্গ : পুৰুষ	CFM1741248 ফটো উপলব্ধ
880 নাম : ৰমা বসুমতাৰী স্বামীৰ নাম: ৰূপায়ন ঘৰ নং : 158 বয়স : 63 লিঙ্গ : মহিলা	CFM1741259 ফটো উপলব্ধ	881 নাম : শ্যাম বসুমতাৰী পিতাৰ নাম: ৰূপায়ন বসুমতাৰী ঘৰ নং : 158 বয়স : 34 লিঙ্গ : পুৰুষ	CFM1742718 ফটো উপলব্ধ	882 নাম : মিনতি বসুমতাৰী পিতাৰ নাম: ৰূপায়ন বসুমতাৰী ঘৰ নং : 158 বয়স : 33 লিঙ্গ : মহিলা	CFM0100073 ফটো উপলব্ধ
883 নাম : গৌজোনশ্ৰী গয়াৰী স্বামীৰ নাম: শ্যাম বসুমতাৰী ঘৰ নং : 158 বয়স : 31 লিঙ্গ : মহিলা	CFM7145410 ফটো উপলব্ধ	884 নাম : ব্যাসদেৱ বসুমতাৰী পিতাৰ নাম: ৰূপায়ন বসুমতাৰী ঘৰ নং : 158 বয়স : 30 লিঙ্গ : পুৰুষ	CFM1851792 ফটো উপলব্ধ	885 নাম : ব্যাস দেৱ বসুমতাৰী পিতাৰ নাম: ৰূপায়ন বসুমতাৰী ঘৰ নং : 158 বয়স : 30 লিঙ্গ : পুৰুষ	CFM0287201 ফটো উপলব্ধ
S 886 নাম : মিন বসুমতাৰী পিতাৰ নাম: ৰূপায়ন বসুমতাৰী ঘৰ নং : 158 বয়স : 27 লিঙ্গ : মহিলা	CFM0238238 ফটো উপলব্ধ	887 নাম : জৰ্মল বসুমতাৰী পিতাৰ নাম: দাদিন ঘৰ নং : 158 বয়স : 42 লিঙ্গ : পুৰুষ	CFM1741271 ফটো উপলব্ধ	888 নাম : চম্পা বসুমতাৰী স্বামীৰ নাম: জুবমল বসুমতাৰী ঘৰ নং : 158 বয়স : 35 লিঙ্গ : মহিলা	CFM0087924 ফটো উপলব্ধ
889 নাম : কালী কান্ত ব্ৰহ্ম পিতাৰ নাম: ৰামেশ্বৰ ব্ৰহ্ম ঘৰ নং : 160 বয়স : 62 লিঙ্গ : পুৰুষ	CFM1741282 ফটো উপলব্ধ	890 নাম : মনিম ব্ৰহ্ম পিতাৰ নাম: কালিকান্ত ঘৰ নং : 160 বয়স : 36 লিঙ্গ : পুৰুষ	CFM1741306 ফটো উপলব্ধ	891 নাম : ৰৈসমৈ বসুমতাৰী ব্ৰহ্ম স্বামীৰ নাম: ৰাহুল ব্ৰহ্ম ঘৰ নং : 160 বয়স : 35 লিঙ্গ : মহিলা	CFM1852126 ফটো উপলব্ধ
892 নাম : মঞ্জু বড়ো স্বামীৰ নাম: মনিম ব্ৰহ্ম ঘৰ নং : 160 বয়স : 35 লিঙ্গ : মহিলা	CFM1852091 ফটো উপলব্ধ	893 নাম : ৰাহুল ব্ৰহ্ম পিতাৰ নাম: কালিকান্ত ঘৰ নং : 160 বয়স : 35 লিঙ্গ : পুৰুষ	CFM1741317 ফটো উপলব্ধ	894 নাম : দীপালী বসুমতাৰী স্বামীৰ নাম: মনু ঘৰ নং : 162 বয়স : 48 লিঙ্গ : মহিলা	CFM1741340 ফটো উপলব্ধ
895 নাম : ৰুবি বসুমতাৰী পিতাৰ নাম: মনু বসুমতাৰী ঘৰ নং : 162 বয়স : 27 লিঙ্গ : পুৰুষ	CFM1181841 ফটো উপলব্ধ	896 নাম : প্ৰদীপ বসুমতাৰী পিতাৰ নাম: মনু বসুমতাৰী ঘৰ নং : 162 বয়স : 20 লিঙ্গ : পুৰুষ	UUI0134429 ফটো উপলব্ধ	897 নাম : দীপক বসুমতাৰী পিতাৰ নাম: কনিচিৰা ঘৰ নং : 163 বয়স : 50 লিঙ্গ : পুৰুষ	CFM1741351 ফটো উপলব্ধ
898 নাম : পুনে বসুমতাৰী স্বামীৰ নাম: দীপক ঘৰ নং : 163 বয়স : 43 লিঙ্গ : মহিলা	CFM1741362 ফটো উপলব্ধ	899 নাম : ভূপেন বসুমতাৰী পিতাৰ নাম: কনিচিৰা বসুমতাৰী ঘৰ নং : 163 বয়স : 41 লিঙ্গ : পুৰুষ	CFM1741373 ফটো উপলব্ধ	900 নাম : বীৰালা মেচহাৰী স্বামীৰ নাম: ভূপেন বসুমতাৰী ঘৰ নং : 163 বয়স : 39 লিঙ্গ : মহিলা	CFM0270736 ফটো উপলব্ধ



901 নাম : মুন্না বসুমতাৰী পিতাৰ নাম: দীপক বসুমতাৰী ঘৰ নং : 163 বয়স : 21 লিঙ্গ : পুৰুষ	UU10007427 ফটো উপলব্ধ	902 নাম : সনো বসুমতাৰী স্বামীৰ নাম: সনাতন ঘৰ নং : 168 বয়স : 66 লিঙ্গ : মহিলা	CFM1741395 ফটো উপলব্ধ	903 নাম : বাবলাল বসুমতাৰী পিতাৰ নাম: সনাতন ঘৰ নং : 168 বয়স : 46 লিঙ্গ : পুৰুষ	CFM1741408 ফটো উপলব্ধ
904 নাম : সৰলা বসুমতাৰী স্বামীৰ নাম: বাবুলাল ঘৰ নং : 168 বয়স : 42 লিঙ্গ : মহিলা	CFM1741419 ফটো উপলব্ধ	905 নাম : ৰূপান বড়ো পিতাৰ নাম: সনাতন ঘৰ নং : 168 বয়স : 42 লিঙ্গ : পুৰুষ	CFM1741431 ফটো উপলব্ধ	906 নাম : ৰিডিব বসুমতাৰী পিতাৰ নাম: সনাতন ঘৰ নং : 168 বয়স : 39 লিঙ্গ : পুৰুষ	CFM1741442 ফটো উপলব্ধ
907 নাম : হাংমা বড়ো স্বামীৰ নাম: পৰ্বিত্ৰ ব্ৰহ্ম ঘৰ নং : 168 বয়স : 27 লিঙ্গ : মহিলা	CFM0368886 ফটো উপলব্ধ	908 নাম : অবিনাশ বসুমতাৰী পিতাৰ নাম: বাবুলাল বসুমতাৰী ঘৰ নং : 164 বয়স : 22 লিঙ্গ : পুৰুষ	CFM1266915 ফটো উপলব্ধ	909 নাম : সোনাৰাম ব্ৰহ্ম পিতাৰ নাম: গনেশ ঘৰ নং : 168 বয়স : 56 লিঙ্গ : পুৰুষ	CFM1741453 ফটো উপলব্ধ
910 নাম : সাবিত্ৰী ব্ৰহ্ম স্বামীৰ নাম: সোনাৰাম ঘৰ নং : 165 বয়স : 53 লিঙ্গ : মহিলা	CFM1741464 ফটো উপলব্ধ	911 নাম : সোমীৰ বসুমতাৰী পিতাৰ নাম: সোনাৰাম বসুমতাৰী ঘৰ নং : 165 বয়স : 34 লিঙ্গ : পুৰুষ	CFM1742785 ফটো উপলব্ধ	912 নাম : ধনান বড়ো পিতাৰ নাম: সোনাৰাম বড়ো ঘৰ নং : 165 বয়স : 31 লিঙ্গ : পুৰুষ	CFM1851714 ফটো উপলব্ধ
913 নাম : হেমন্ত বসুমতাৰী পিতাৰ নাম: সোনা ব্ৰহ্ম ঘৰ নং : 165 বয়স : 26 লিঙ্গ : পুৰুষ	CFM0238014 ফটো উপলব্ধ	914 নাম : ভাগ্যশ্ৰী বসুমতাৰী স্বামীৰ নাম: চমীৰ বসুমতাৰী ঘৰ নং : 165 বয়স : 26 লিঙ্গ : মহিলা	CFM0277509 ফটো উপলব্ধ	915 নাম : দুমফে বসুমতাৰী স্বামীৰ নাম: দাৰেণ ঘৰ নং : 169 বয়স : 88 লিঙ্গ : মহিলা	CFM1741497 ফটো উপলব্ধ
916 নাম : বনয় বসুমতাৰী পিতাৰ নাম: দাৰেণ ঘৰ নং : 169 বয়স : 57 লিঙ্গ : পুৰুষ	CFM1741500 ফটো উপলব্ধ	917 নাম : পদমী বসুমতাৰী স্বামীৰ নাম: বনয় ঘৰ নং : 169 বয়স : 54 লিঙ্গ : মহিলা	CFM1741511 ফটো উপলব্ধ	918 নাম : ৰতীন বসুমতাৰী পিতাৰ নাম: দাৰেণ ঘৰ নং : 169 বয়স : 53 লিঙ্গ : পুৰুষ	CFM1741522 ফটো উপলব্ধ
919 নাম : নব বসুমতাৰী পিতাৰ নাম: দাৰেণ ঘৰ নং : 169 বয়স : 51 লিঙ্গ : পুৰুষ	CFM1741544 ফটো উপলব্ধ	920 নাম : অলকা বসুমতাৰী স্বামীৰ নাম: ৰতীন বসুমতাৰী ঘৰ নং : 169 বয়স : 48 লিঙ্গ : মহিলা	CFM1741533 ফটো উপলব্ধ	921 নাম : জোনাকী বসুমতাৰী স্বামীৰ নাম: নব ঘৰ নং : 169 বয়স : 47 লিঙ্গ : মহিলা	CFM1741555 ফটো উপলব্ধ
922 নাম : আসা বসুমতাৰী অন্যান্য: নৱ বসুমতাৰী ঘৰ নং : 169 বয়স : 30 লিঙ্গ : মহিলা	CFM1741566 ফটো উপলব্ধ	S 923 নাম : স্বপ্না ব্ৰহ্ম পিতাৰ নাম: বিজয় ব্ৰহ্ম ঘৰ নং : 169 বয়স : 80 লিঙ্গ : মহিলা	CFM1851941 ফটো উপলব্ধ	S 924 নাম : অন্জিমা বসুমতাৰী পিতাৰ নাম: বনয় বসুমতাৰী ঘৰ নং : 169 বয়স : 27 লিঙ্গ : মহিলা	CFM0238147 ফটো উপলব্ধ
925 নাম : চঞ্জিমা বসুমতাৰী পিতাৰ নাম: বনয় বসুমতাৰী ঘৰ নং : 167 বয়স : 25 লিঙ্গ : মহিলা	CFM1183268 ফটো উপলব্ধ	926 নাম : জগদিশ বসুমতাৰী পিতাৰ নাম: ৰতীন বসুমতাৰী ঘৰ নং : 167 বয়স : 25 লিঙ্গ : পুৰুষ	CFM1182658 ফটো উপলব্ধ	927 নাম : মাৰ্চেল বসুমতাৰী পিতাৰ নাম: নব বসুমতাৰী ঘৰ নং : 167 বয়স : 25 লিঙ্গ : পুৰুষ	CFM1200054 ফটো উপলব্ধ
928 নাম : শ্ৰক্ৰুংগসৰ বসুমতাৰী পিতাৰ নাম: নব বসুমতাৰী ঘৰ নং : 167 বয়স : 19 লিঙ্গ : পুৰুষ	UU10132639 ফটো উপলব্ধ	E 929 নাম : গোসাই ব্ৰহ্ম স্বামীৰ নাম: ৰামেশ্বৰ ঘৰ নং : 168 বয়স : 100 লিঙ্গ : মহিলা	CFM1741577 ফটো উপলব্ধ	930 নাম : মোহন ব্ৰহ্ম পিতাৰ নাম: ৰামেশ্বৰ ঘৰ নং : 168 বয়স : 53 লিঙ্গ : পুৰুষ	CFM1741588 ফটো উপলব্ধ



931 নাম : বুদ্ধ ব্ৰহ্ম পিতাৰ নাম: ৰামেশ্বৰ ঘৰ নং : ১৬৮ বয়স : 50 লিঙ্গ : পুৰুষ	CFM1741602 ফটো উপলব্ধ	932 নাম : শান্তী ব্ৰহ্ম স্বামীৰ নাম: মোহন ঘৰ নং : ১৬৮ বয়স : 43 লিঙ্গ : মহিলা	CFM1741599 ফটো উপলব্ধ	933 নাম : বৃদবৰ ব্ৰহ্ম পিতাৰ নাম: ৰামেশ্বৰ ঘৰ নং : ১৬৮ বয়স : 43 লিঙ্গ : পুৰুষ	CFM1741624 ফটো উপলব্ধ
934 নাম : ৰূপন কছাৰী স্বামীৰ নাম: বুদ্ধ ঘৰ নং : ১৬৮ বয়স : 42 লিঙ্গ : মহিলা	CFM1741613 ফটো উপলব্ধ	935 নাম : বিমলা ব্ৰহ্ম স্বামীৰ নাম: বৃদবৰ ব্ৰহ্ম ঘৰ নং : ১৬৮ বয়স : 36 লিঙ্গ : মহিলা	CFM1743153 ফটো উপলব্ধ	936 নাম : দেংখৌ ব্ৰহ্ম পিতাৰ নাম: মোহন ব্ৰহ্ম ঘৰ নং : 168 বয়স : 23 লিঙ্গ : মহিলা	CFM1183276 ফটো উপলব্ধ
937 নাম : মনিকা ব্ৰহ্ম পিতাৰ নাম: বুদ্ধ ব্ৰহ্ম ঘৰ নং : 168 বয়স : 21 লিঙ্গ : মহিলা	UUI0013474 ফটো উপলব্ধ	938 নাম : পদুৰাম বসুমতাৰী পিতাৰ নাম: ৰূপধন ঘৰ নং : ১৬৯ বয়স : 75 লিঙ্গ : পুৰুষ	CFM1741635 ফটো উপলব্ধ	939 নাম : কোকিলা বসুমতাৰী স্বামীৰ নাম: পাদুৰীম ঘৰ নং : ১৬৯ বয়স : 73 লিঙ্গ : মহিলা	CFM1741646 ফটো উপলব্ধ
940 নাম : ৰনজিত বসুমতাৰী পিতাৰ নাম: পদুৰীম ঘৰ নং : ১৬৯ বয়স : 42 লিঙ্গ : পুৰুষ	CFM1741657 ফটো উপলব্ধ	941 নাম : মিথিঙা বসুমতাৰী পিতাৰ নাম: পদুৰীম ঘৰ নং : ১৬৯ বয়স : 40 লিঙ্গ : পুৰুষ	CFM1741679 ফটো উপলব্ধ	942 নাম : সবিতা বসুমতাৰী স্বামীৰ নাম: মিথিঙা ঘৰ নং : ১৬৯ বয়স : 38 লিঙ্গ : মহিলা	CFM1741680 ফটো উপলব্ধ
943 নাম : ফোজোংশ্ৰী বসুমতাৰী স্বামীৰ নাম: ৰনজিত ঘৰ নং : ১৬৯ বয়স : 37 লিঙ্গ : মহিলা	CFM1741668 ফটো উপলব্ধ	944 নাম : মৌজোমসাৰ বসুমতাৰী পিতাৰ নাম: ৰনজিত বসুমতাৰী ঘৰ নং : ১৬৯ বয়স : 27 লিঙ্গ : পুৰুষ	CFM0469692 ফটো উপলব্ধ	945 নাম : সূজমা বসুমতাৰী পিতাৰ নাম: মিত্তু বসুমতাৰী ঘৰ নং : ১৬৯ বয়স : 27 লিঙ্গ : পুৰুষ	CFM0087510 ফটো উপলব্ধ
946 নাম : দোমৈল ব্ৰহ্ম স্বামীৰ নাম: সূজমা বসুমতাৰী ঘৰ নং : 169 বয়স : 25 লিঙ্গ : মহিলা	CFM7179724 ফটো উপলব্ধ	947 নাম : বিজলি ব্ৰহ্ম পিতাৰ নাম: বিনয় ব্ৰহ্ম ঘৰ নং : 169 বয়স : 22 লিঙ্গ : মহিলা	CFM1261015 ফটো উপলব্ধ	948 নাম : গৌজোনস্ৰি বসুমতাৰী পিতাৰ নাম: ৰঞ্জিত বসুমতাৰী ঘৰ নং : 169 বয়স : 22 লিঙ্গ : মহিলা	CFM1284934 ফটো উপলব্ধ
949 নাম : মাদৰী বসুমতাৰী স্বামীৰ নাম: বিপিন বসুমতাৰী ঘৰ নং : 169ক বয়স : 44 লিঙ্গ : মহিলা	CFM1741704 ফটো উপলব্ধ	950 নাম : অনজালি নূরজাৰী স্বামীৰ নাম: বিজিত বসুমতাৰী ঘৰ নং : 169ক বয়স : 34 লিঙ্গ : মহিলা	CFM0368753 ফটো উপলব্ধ	951 নাম : বিজিত বসুমতাৰী পিতাৰ নাম: বিপিন বসুমতাৰী ঘৰ নং : 169ক বয়স : 32 লিঙ্গ : পুৰুষ	CFM1742774 ফটো উপলব্ধ
952 নাম : মালা ৰানি বসুমতাৰী পিতাৰ নাম: বিপিন চন্দ্ৰ বসুমতাৰী ঘৰ নং : 169ক বয়স : 29 লিঙ্গ : মহিলা	CFM0038547 ফটো উপলব্ধ	953 নাম : ৰিজীত বসুমতাৰী পিতাৰ নাম: বিপিন বসুমতাৰী ঘৰ নং : 169 ক বয়স : 21 লিঙ্গ : পুৰুষ	CFM7183403 ফটো উপলব্ধ	954 নাম : বিপিন চন্দ্ৰ বসুমতাৰী পিতাৰ নাম: নিচান বসুমতাৰী ঘৰ নং : ১৬৯ক বয়স : 54 লিঙ্গ : পুৰুষ	CFM1741691 ফটো উপলব্ধ
955 নাম : ৰূপালী বসুমতাৰী স্বামীৰ নাম: বিপিন বসুমতাৰী ঘৰ নং : ১৬৯ক বয়স : 44 লিঙ্গ : মহিলা	CFM1852115 ফটো উপলব্ধ	956 নাম : মোহন বসুমতাৰী পিতাৰ নাম: বাবুৰাম বসুমতাৰী ঘৰ নং : ১৭০ বয়স : 45 লিঙ্গ : পুৰুষ	CFM1741748 ফটো উপলব্ধ	957 নাম : গুণেশ্বৰী বসুমতাৰী পিতাৰ নাম: বাবুৰীম ঘৰ নং : ১৭০ বয়স : 42 লিঙ্গ : মহিলা	CFM1741759 ফটো উপলব্ধ
958 নাম : বীজতী ৰাশ্চিআৰী স্বামীৰ নাম: মোহন বসুমতাৰী ঘৰ নং : ১৭০ বয়স : 39 লিঙ্গ : মহিলা	CFM1852148 ফটো উপলব্ধ	959 নাম : নিলীমা বৰো পিতাৰ নাম: বাবুৰাম ঘৰ নং : ১৭০ বয়স : 36 লিঙ্গ : মহিলা	CFM1741771 ফটো উপলব্ধ	960 নাম : জাভুংসাৰ বসুমতাৰী পিতাৰ নাম: প্ৰবাত বসুমতাৰী ঘৰ নং : ১৭০ বয়স : 27 লিঙ্গ : পুৰুষ	CFM0476226 ফটো উপলব্ধ



961 নাম : খন্দা বৰো পিতাৰ নাম: বিস্তু ঘৰ নং : ১৭০ক বয়স : 53 লিঙ্গ : পুৰুষ	CFM1741782 ফটো উপলব্ধ	962 নাম : লীলা বৰো স্বামীৰ নাম: খন্দা ঘৰ নং : ১৭০ক বয়স : 50 লিঙ্গ : মহিলা	CFM1741793 ফটো উপলব্ধ	963 নাম : বিনয় ব্ৰহ্ম পিতাৰ নাম: জনেশ্বৰ ঘৰ নং : ১৭১ বয়স : 44 লিঙ্গ : পুৰুষ	CFM1741817 ফটো উপলব্ধ
964 নাম : হেংগালি ব্ৰহ্ম স্বামীৰ নাম: বিনয় ঘৰ নং : ১৭১ বয়স : 42 লিঙ্গ : মহিলা	CFM1741828 ফটো উপলব্ধ	965 নাম : মিজিৎছা ব্ৰহ্ম পিতাৰ নাম: বিনয় ব্ৰহ্ম ঘৰ নং : ১৭১ বয়স : 29 লিঙ্গ : পুৰুষ	CFM0071704 ফটো উপলব্ধ	966 নাম : উমীলা ব্ৰহ্ম স্বামীৰ নাম: মিজিৎসা ব্ৰহ্ম ঘৰ নং : 171 বয়স : 23 লিঙ্গ : মহিলা	CFM0432377 ফটো উপলব্ধ
967 নাম : পৰমেশ্বৰ ব্ৰহ্ম পিতাৰ নাম: লহিত ব্ৰহ্ম ঘৰ নং : ১৭২ বয়স : 52 লিঙ্গ : পুৰুষ	CFM1741840 ফটো উপলব্ধ	968 নাম : মানাই ব্ৰহ্ম পিতাৰ নাম: ললিত ঘৰ নং : ১৭২ বয়স : 49 লিঙ্গ : মহিলা	CFM1741839 ফটো উপলব্ধ	969 নাম : বিলাইশ্ৰী বড়ো স্বামীৰ নাম: পমেশ্বৰ ব্ৰহ্ম ঘৰ নং : 172 বয়স : 41 লিঙ্গ : মহিলা	UUI0074955 ফটো উপলব্ধ
970 নাম : খৰ্গেশ্বৰ ব্ৰহ্ম পিতাৰ নাম: বেৰা ৰাম ব্ৰহ্ম ঘৰ নং : ১৭২ বয়স : 31 লিঙ্গ : পুৰুষ	CFM0167635 ফটো উপলব্ধ	971 নাম : গৌতম ব্ৰহ্ম পিতাৰ নাম: বেৰা ৰাম ব্ৰহ্ম ঘৰ নং : ১৭২ বয়স : 30 লিঙ্গ : পুৰুষ	CFM0167627 ফটো উপলব্ধ	E 972 নাম : বেৰা ৰাম ব্ৰহ্ম পিতাৰ নাম: লহিত ব্ৰহ্ম ঘৰ নং : ১৭২ বয়স : 27 লিঙ্গ : পুৰুষ	CFM0066175 ফটো উপলব্ধ
973 নাম : ৱিটা ব্ৰহ্ম স্বামীৰ নাম: খৰ্গেশ্বৰ ব্ৰহ্ম ঘৰ নং : 172 বয়স : 25 লিঙ্গ : মহিলা	CFM0355248 ফটো উপলব্ধ	974 নাম : দৰ্মেন্দৌ ব্ৰহ্ম পিতাৰ নাম: বেৰাৰাম ব্ৰহ্ম ঘৰ নং : 172 বয়স : 22 লিঙ্গ : পুৰুষ	CFM1270545 ফটো উপলব্ধ	E 975 নাম : জয়ফুলী ব্ৰহ্ম স্বামীৰ নাম: পৰ্ণাশ্বিন ঘৰ নং : ১৭৩ বয়স : ৩৪ লিঙ্গ : মহিলা	CFM1741851 ফটো উপলব্ধ
976 নাম : মতিন্দ্ৰ ব্ৰহ্ম পিতাৰ নাম: পঞ্চানন ব্ৰহ্ম ঘৰ নং : ১৭৩ বয়স : 57 লিঙ্গ : পুৰুষ	CFM1741862 ফটো উপলব্ধ	977 নাম : প্ৰতীমা ব্ৰহ্ম স্বামীৰ নাম: মতিন্দ্ৰ ব্ৰহ্ম ঘৰ নং : ১৭৩ বয়স : 56 লিঙ্গ : মহিলা	CFM1741873 ফটো উপলব্ধ	978 নাম : উদয় শংকৰ ব্ৰহ্ম পিতাৰ নাম: মতিন ব্ৰহ্ম ঘৰ নং : ১৭৩ বয়স : 35 লিঙ্গ : পুৰুষ	CFM1742661 ফটো উপলব্ধ
979 নাম : মিথিছাৰ ব্ৰহ্ম পিতাৰ নাম: মতিন্দ্ৰ ব্ৰহ্ম ঘৰ নং : ১৭৩ বয়স : 30 লিঙ্গ : পুৰুষ	CFM0100420 ফটো উপলব্ধ	980 নাম : নেশান ব্ৰহ্ম পিতাৰ নাম: মতিন্দ্ৰ ব্ৰহ্ম ঘৰ নং : 173 বয়স : 28 লিঙ্গ : পুৰুষ	CFM0284992 ফটো উপলব্ধ	981 নাম : সঞ্জিলা ব্ৰহ্ম স্বামীৰ নাম: মিথিছাৰ ব্ৰহ্ম ঘৰ নং : 173 বয়স : 24 লিঙ্গ : মহিলা	UUI0021782 ফটো উপলব্ধ
982 নাম : জবা মুনি বৰো স্বামীৰ নাম: নন্দন ব্ৰহ্ম ঘৰ নং : 173 বয়স : 20 লিঙ্গ : মহিলা	UUI0074872 ফটো উপলব্ধ	983 নাম : যতীন ব্ৰহ্ম পিতাৰ নাম: পঞ্চানন ঘৰ নং : ১৭৪ বয়স : 48 লিঙ্গ : পুৰুষ	CFM1741895 ফটো উপলব্ধ	984 নাম : সাবিত্ৰী ব্ৰহ্ম স্বামীৰ নাম: যতীন ঘৰ নং : ১৭৪ বয়স : 43 লিঙ্গ : মহিলা	CFM1741908 ফটো উপলব্ধ
985 নাম : ৰৈচুৰ শ্বৰ্গীয়াৰী পিতাৰ নাম: কানেশ্বৰ শ্বৰ্গীয়াৰী ঘৰ নং : 174 বয়স : 31 লিঙ্গ : পুৰুষ	CFM1278647 ফটো উপলব্ধ	S 986 নাম : অঞ্জালী ব্ৰহ্ম পিতাৰ নাম: জতিন্দ্ৰ ব্ৰহ্ম ঘৰ নং : ১৭৪ বয়স : 29 লিঙ্গ : মহিলা	CFM0168047 ফটো উপলব্ধ	987 নাম : সানশ্ৰী ব্ৰহ্ম পিতাৰ নাম: জতিন্দ্ৰ ব্ৰহ্ম ঘৰ নং : ১৭৪ বয়স : 28 লিঙ্গ : পুৰুষ	CFM0168096 ফটো উপলব্ধ
988 নাম : মদয়ফ লগ ব্ৰহ্ম পিতাৰ নাম: জতিন্দ্ৰ ব্ৰহ্ম ঘৰ নং : 174 বয়স : 23 লিঙ্গ : পুৰুষ	CFM0458612 ফটো উপলব্ধ	989 নাম : বেবতী ব্ৰহ্ম স্বামীৰ নাম: ভবেন ঘৰ নং : ১৭৫ বয়স : 57 লিঙ্গ : মহিলা	CFM1741920 ফটো উপলব্ধ	990 নাম : চানক্য ব্ৰহ্ম পিতাৰ নাম: ভবেন ঘৰ নং : ১৭৫ বয়স : 36 লিঙ্গ : পুৰুষ	CFM1741931 ফটো উপলব্ধ



991 নাম : পম্পী দাস স্বামীৰ নাম: চানক্য ব্ৰহ্ম ঘৰ নং : 195 বয়স : 34 লিঙ্গ : মহিলা	CFM1852013 ফটো উপলব্ধ	992 নাম : ৰাহুল ব্ৰহ্ম পিতাৰ নাম: ভবেন ব্ৰহ্ম ঘৰ নং : 195 বয়স : 33 লিঙ্গ : পুৰুষ	CFM1742945 ফটো উপলব্ধ	993 নাম : গীছাৰ ব্ৰহ্ম পিতাৰ নাম: ভবেন ব্ৰহ্ম ঘৰ নং : 195 বয়স : 28 লিঙ্গ : পুৰুষ	CFM0100032 ফটো উপলব্ধ
994 নাম : অঞ্জলী ব্ৰহ্ম স্বামীৰ নাম: ৰাহুল ব্ৰহ্ম ঘৰ নং : 175 বয়স : 28 লিঙ্গ : মহিলা	CFM0436675 ফটো উপলব্ধ	995 নাম : বানেশ্বৰ ব্ৰহ্ম পিতাৰ নাম: শশীমোহন ঘৰ নং : 196 বয়স : 58 লিঙ্গ : পুৰুষ	CFM1741964 ফটো উপলব্ধ	996 নাম : অনসলী ব্ৰহ্ম স্বামীৰ নাম: বানেশ্বৰ ঘৰ নং : 196 বয়স : 54 লিঙ্গ : মহিলা	CFM1741975 ফটো উপলব্ধ
997 নাম : হিতেশ ব্ৰহ্ম পিতাৰ নাম: শশীমোহন ঘৰ নং : 196 বয়স : 46 লিঙ্গ : পুৰুষ	CFM1741986 ফটো উপলব্ধ	998 নাম : গিতা ব্ৰহ্ম স্বামীৰ নাম: হিতেশ ব্ৰহ্ম ঘৰ নং : 196 বয়স : 43 লিঙ্গ : মহিলা	CFM1741997 ফটো উপলব্ধ	999 নাম : স্মৃতি বসুমতাৰী স্বামীৰ নাম: খানমান ব্ৰহ্ম ঘৰ নং : 176 বয়স : 39 লিঙ্গ : মহিলা	UUI0077032 ফটো উপলব্ধ
1000 নাম : খনমনি ব্ৰহ্ম পিতাৰ নাম: বানেশ্বৰ ব্ৰহ্ম ঘৰ নং : 196 বয়স : 30 লিঙ্গ : পুৰুষ	CFM0168526 ফটো উপলব্ধ	1001 নাম : ধনমনি ব্ৰহ্ম পিতাৰ নাম: বানেশ্বৰ ব্ৰহ্ম ঘৰ নং : 196 বয়স : 27 লিঙ্গ : পুৰুষ	CFM0051375 ফটো উপলব্ধ	1002 নাম : জ্ঞানদীপ ব্ৰহ্ম পিতাৰ নাম: হিতেশ ব্ৰহ্ম ঘৰ নং : 176 বয়স : 22 লিঙ্গ : পুৰুষ	CFM7158942 ফটো উপলব্ধ
1003 নাম : উত্তৰা বসুমতাৰী স্বামীৰ নাম: কান্তেশ্বৰ ঘৰ নং : 199 বয়স : 73 লিঙ্গ : মহিলা	CFM1742014 ফটো উপলব্ধ	S 1004 নাম : কনক বসুমতাৰী পিতাৰ নাম: কান্তেশ্বৰ ঘৰ নং : 199 বয়স : 42 লিঙ্গ : পুৰুষ	CFM1742036 ফটো উপলব্ধ	1005 নাম : ৰমন্ত বসুমতাৰী পিতাৰ নাম: কান্তেশ্বৰ ঘৰ নং : 199 বয়স : 39 লিঙ্গ : পুৰুষ	CFM1742058 ফটো উপলব্ধ
1006 নাম : হেমন্ত বসুমতাৰী পিতাৰ নাম: কান্তেশ্বৰ বসুমতাৰী ঘৰ নং : 199 বয়স : 38 লিঙ্গ : পুৰুষ	CFM1742047 ফটো উপলব্ধ	1007 নাম : হায়েনত্ৰী বসুমতাৰী স্বামীৰ নাম: হেমন্ত বসুমতাৰী ঘৰ নং : 177 বয়স : 36 লিঙ্গ : মহিলা	CFM1852193 ফটো উপলব্ধ	1008 নাম : সনেন বসুমতাৰি পিতাৰ নাম: কান্তেশ্বৰ বসুমতাৰি ঘৰ নং : 199 বয়স : 36 লিঙ্গ : পুৰুষ	CFM0041236 ফটো উপলব্ধ
1009 নাম : ৰতিমা ইসলাৰী স্বামীৰ নাম: সোনেন বসুমতাৰী ঘৰ নং : 177 বয়স : 35 লিঙ্গ : মহিলা	CFM0467704 ফটো উপলব্ধ	1010 নাম : শপনা বসুমতাৰী স্বামীৰ নাম: ৰমনত বসুমতাৰী ঘৰ নং : 199 বয়স : 25 লিঙ্গ : মহিলা	CFM0468561 ফটো উপলব্ধ	1011 নাম : বাবুল বসুমতাৰী পিতাৰ নাম: সাঁবাৰু ঘৰ নং : 198 বয়স : 63 লিঙ্গ : পুৰুষ	CFM1742069 ফটো উপলব্ধ
1012 নাম : মাকন বড়ো স্বামীৰ নাম: দিহীৰাম বড়ো ঘৰ নং : 198 বয়স : 59 লিঙ্গ : মহিলা	CFM0168906 ফটো উপলব্ধ	1013 নাম : উপিন বসুমতাৰী পিতাৰ নাম: সাঁবাৰু ঘৰ নং : 198 বয়স : 53 লিঙ্গ : পুৰুষ	CFM1742081 ফটো উপলব্ধ	1014 নাম : জয়মতী বসুমতাৰী স্বামীৰ নাম: বাবুল ঘৰ নং : 198 বয়স : 50 লিঙ্গ : মহিলা	CFM1742070 ফটো উপলব্ধ
1015 নাম : নিৰ সোনাৰমুলা বড়ো স্বামীৰ নাম: ধনোজয় বড়ো ঘৰ নং : 198 বয়স : 47 লিঙ্গ : মহিলা	CFM0168948 ফটো উপলব্ধ	1016 নাম : পূৰ্ণিমা বসুমতাৰী স্বামীৰ নাম: উপিন ঘৰ নং : 198 বয়স : 43 লিঙ্গ : মহিলা	CFM1742092 ফটো উপলব্ধ	1017 নাম : ধনোজয় বড়ো পিতাৰ নাম: দিহীৰাম বড়ো ঘৰ নং : 178 বয়স : 34 লিঙ্গ : পুৰুষ	CFM0480384 ফটো উপলব্ধ
1018 নাম : চানজিমা বসুমতাৰি স্বামীৰ নাম: হাদুংগ্ৰী বসুমতাৰি ঘৰ নং : 198 বয়স : 30 লিঙ্গ : মহিলা	CFM0041566 ফটো উপলব্ধ	1019 নাম : জৰমণী বসুমতাৰী পিতাৰ নাম: বাবুল বসুমতাৰী ঘৰ নং : 178 বয়স : 22 লিঙ্গ : মহিলা	CFM7160112 ফটো উপলব্ধ	1020 নাম : মহিমা বসুমতাৰী পিতাৰ নাম: উপিন বসুমতাৰী ঘৰ নং : 178 বয়স : 19 লিঙ্গ : মহিলা	UUI0077701 ফটো উপলব্ধ



1021 নাম : মেংবৰ বসুমতাৰী পিতাৰ নাম: সাৰ্বক বসুমতাৰী ঘৰ নং : ১৭৮ক বয়স : 74 লিঙ্গ : পুৰুষ	CFM1742105 ফটো উপলব্ধ	1022 নাম : থিমফী বসুমতাৰী স্বামীৰ নাম: মেম্বৰ বসুমতাৰী ঘৰ নং : ১৭৮ক বয়স : 59 লিঙ্গ : মহিলা	CFM1742116 ফটো উপলব্ধ	1023 নাম : হাদুংগ্ৰা বসুমতাৰী পিতাৰ নাম: মেম্বৰ বসুমতাৰী ঘৰ নং : ১৭৮ক বয়স : 33 লিঙ্গ : পুৰুষ	CFM1742741 ফটো উপলব্ধ
1024 নাম : দৰমং মুশাহাৰী পিতাৰ নাম: কৰেন্দ্ৰ মুশাহাৰী ঘৰ নং : ১৭৯ বয়স : 48 লিঙ্গ : মহিলা	CFM1742150 ফটো উপলব্ধ	1025 নাম : সুপ্ৰিয়া সেন্গাৰী স্বামীৰ নাম: বীৰোঠ মুচাহাৰী ঘৰ নং : ১৭৯ বয়স : 47 লিঙ্গ : মহিলা	CFM0369603 ফটো উপলব্ধ	1026 নাম : ববীন মুছাহাৰী পিতাৰ নাম: ইৰেন্দ্ৰ ঘৰ নং : ১৭৯ বয়স : 43 লিঙ্গ : পুৰুষ	CFM1742161 ফটো উপলব্ধ
1027 নাম : অনজনা মুছাহাৰী স্বামীৰ নাম: ববীন ঘৰ নং : ১৭৯ বয়স : 42 লিঙ্গ : মহিলা	CFM1742172 ফটো উপলব্ধ	1028 নাম : বীৰত মুসাহাৰী পিতাৰ নাম: বাদুসেন মুসাহাৰী ঘৰ নং : ১৭৯ বয়স : 36 লিঙ্গ : পুৰুষ	CFM1742183 ফটো উপলব্ধ	1029 নাম : অংশুমী মুছাহাৰী পিতাৰ নাম: ববীন মুছাহাৰী ঘৰ নং : 179 বয়স : 21 লিঙ্গ : মহিলা	CFM7189087 ফটো উপলব্ধ
1030 নাম : বীমোলা মুছাহাৰী স্বামীৰ নাম: অৰুন ঘৰ নং : ১৮০ বয়স : 60 লিঙ্গ : মহিলা	CFM1742207 ফটো উপলব্ধ	1031 নাম : লক্ষী মুছাহাৰী পিতাৰ নাম: অৰুন মুছাহাৰী ঘৰ নং : ১৮০ বয়স : 33 লিঙ্গ : পুৰুষ	CFM0099861 ফটো উপলব্ধ	S 1032 নাম : অনিতা মুছাহাৰী পিতাৰ নাম: অৰুন মুছাহাৰী ঘৰ নং : ১৮০ বয়স : 30 লিঙ্গ : মহিলা	CFM0088492 ফটো উপলব্ধ
1033 নাম : মনিকা মুছাহাৰী স্বামীৰ নাম: লক্ষী মুছাহাৰী ঘৰ নং : ১৮০ বয়স : 28 লিঙ্গ : মহিলা	CFM0170118 ফটো উপলব্ধ	1034 নাম : বুড়া বড়ো পিতাৰ নাম: মাৰ্বাৰু ঘৰ নং : ১৮১ বয়স : 73 লিঙ্গ : পুৰুষ	CFM1742218 ফটো উপলব্ধ	1035 নাম : লাইচাৰী বৰো স্বামীৰ নাম: বুৰা বৰো ঘৰ নং : ১৮১ বয়স : 68 লিঙ্গ : মহিলা	CFM1742229 ফটো উপলব্ধ
1036 নাম : সবিতা মুছাহাৰী স্বামীৰ নাম: মজিত ঘৰ নং : ১৮১ বয়স : 53 লিঙ্গ : মহিলা	CFM1742241 ফটো উপলব্ধ	1037 নাম : গৌহোম বড়ো পিতাৰ নাম: বুড়া বড়ো ঘৰ নং : ১৮১ বয়স : 34 লিঙ্গ : পুৰুষ	CFM0170456 ফটো উপলব্ধ	1038 নাম : বহুমসৰ বড়ো পিতাৰ নাম: বুড়া বড়ো ঘৰ নং : ১৮১ বয়স : 29 লিঙ্গ : পুৰুষ	CFM1851725 ফটো উপলব্ধ
1039 নাম : জনকা বড়ো স্বামীৰ নাম: বহুমসৰ বড়ো ঘৰ নং : ১৮১ বয়স : 27 লিঙ্গ : মহিলা	CFM0468512 ফটো উপলব্ধ	1040 নাম : মিৰা বড়ো স্বামীৰ নাম: স্বৰ্গম বড়ো ঘৰ নং : 181 বয়স : 22 লিঙ্গ : মহিলা	CFM7156763 ফটো উপলব্ধ	1041 নাম : হদি বৰ পিতাৰ নাম: হৰিকান্ত ঘৰ নং : ১৮২ বয়স : 58 লিঙ্গ : পুৰুষ	CFM1742252 ফটো উপলব্ধ
1042 নাম : খানশ্ৰী বড়ো স্বামীৰ নাম: হাদি ঘৰ নং : ১৮২ বয়স : 54 লিঙ্গ : মহিলা	CFM1742263 ফটো উপলব্ধ	1043 নাম : হগম বড়ো পিতাৰ নাম: হদি বড়ো ঘৰ নং : ১৮২ বয়স : 32 লিঙ্গ : পুৰুষ	CFM0100164 ফটো উপলব্ধ	1044 নাম : ভাইগ বড়ো পিতাৰ নাম: হোদি বড়ো ঘৰ নং : ১৮২ বয়স : 32 লিঙ্গ : পুৰুষ	CFM0043299 ফটো উপলব্ধ
1045 নাম : মায়া বৰ স্বামীৰ নাম: ভাগ্য মুছাহাৰী ঘৰ নং : ১৮২ বয়স : 31 লিঙ্গ : মহিলা	CFM0170639 ফটো উপলব্ধ	E 1046 নাম : মায়ফু শ্বসৰ বৰো পিতাৰ নাম: হোদি বৰো ঘৰ নং : 182 বয়স : 25 লিঙ্গ : পুৰুষ	CFM0340596 ফটো উপলব্ধ	1047 নাম : লিলী বৰো স্বামীৰ নাম: দামোদৰ ঘৰ নং : ১৮৪ বয়স : 73 লিঙ্গ : মহিলা	CFM1742274 ফটো উপলব্ধ
1048 নাম : চৰিতা বড়ো স্বামীৰ নাম: চক্ৰ বড়ো ঘৰ নং : ১৮৪ বয়স : 48 লিঙ্গ : মহিলা	CFM0171066 ফটো উপলব্ধ	1049 নাম : চক্ৰধৰ বসুমতাৰি পিতাৰ নাম: দামুদাৰ বসুমতাৰি ঘৰ নং : ১৮৪ বয়স : 46 লিঙ্গ : পুৰুষ	CFM1742285 ফটো উপলব্ধ	1050 নাম : নেকেদ বৰো পিতাৰ নাম: দামোদৰ ঘৰ নং : ১৮৪ বয়স : 42 লিঙ্গ : পুৰুষ	CFM1742296 ফটো উপলব্ধ



1051 নাম : জিতেন বড়ো মাতৃৰ নাম: লিলী বড়ো ঘৰ নং : 1৮৪ বয়স : 39 লিঙ্গ : পুৰুষ	CFM1851838 ফটো উপলব্ধ	1052 নাম : অনীতা বড়ো স্বামীৰ নাম: জীতেন বড়ো ঘৰ নং : 184 বয়স : 34 লিঙ্গ : মহিলা	CFM0407379 ফটো উপলব্ধ	1053 নাম : মীনা বড়ো স্বামীৰ নাম: নিকেন বড়ো ঘৰ নং : 184 বয়স : 29 লিঙ্গ : মহিলা	CFM1268333 ফটো উপলব্ধ
1054 নাম : হৰমোহন বড়ো পিতাৰ নাম: মুৰেৰাম বড়ো ঘৰ নং : 1৮৫ বয়স : 67 লিঙ্গ : পুৰুষ	CFM1742309 ফটো উপলব্ধ	1055 নাম : নাথলে বৰো স্বামীৰ নাম: হৰমোহন বড়ো ঘৰ নং : 1৮৫ বয়স : 61 লিঙ্গ : মহিলা	CFM1742310 ফটো উপলব্ধ	1056 নাম : অলংবাৰ বড়ো পিতাৰ নাম: হৰমমহন বড়ো ঘৰ নং : 1৮৫ বয়স : 29 লিঙ্গ : পুৰুষ	CFM0044537 ফটো উপলব্ধ
1057 নাম : সোৰমিলা বড়ো স্বামীৰ নাম: অলংবাৰ বড়ো ঘৰ নং : 185 বয়স : 23 লিঙ্গ : মহিলা	CFM1182575 ফটো উপলব্ধ	1058 নাম : সুকুৰসিংহ কচাৰী পিতাৰ নাম: সাথং ঘৰ নং : 1৮৬ বয়স : 63 লিঙ্গ : পুৰুষ	CFM1742321 ফটো উপলব্ধ	1059 নাম : ৰোহিনী কছাৰী স্বামীৰ নাম: চুকুৰাসিং ঘৰ নং : 1৮৬ বয়স : 60 লিঙ্গ : মহিলা	CFM1742332 ফটো উপলব্ধ
1060 নাম : শংকৰ বসুমতাৰী পিতাৰ নাম: চুকুৰাসিং ঘৰ নং : 1৮৬ বয়স : 43 লিঙ্গ : পুৰুষ	CFM1742343 ফটো উপলব্ধ	1061 নাম : নালোনী কছাৰী স্বামীৰ নাম: শংকৰ কছাৰী ঘৰ নং : 1৮৬ বয়স : 40 লিঙ্গ : মহিলা	CFM0171447 ফটো উপলব্ধ	1062 নাম : স্বমুৰ কচাৰী পিতাৰ নাম: সুকুৰসিংহ কচাৰী ঘৰ নং : 1৮৬ বয়স : 36 লিঙ্গ : পুৰুষ	CFM1742365 ফটো উপলব্ধ
S 1063 নাম : গীতাজুলী দাস স্বামীৰ নাম: সৈতেন দাস ঘৰ নং : 186 বয়স : 85 লিঙ্গ : মহিলা	CFM1315480 ফটো উপলব্ধ	1064 নাম : গৌজোনিত্ৰী মুসাহাৰী স্বামীৰ নাম: গৌমবৌৰ কচাৰী ঘৰ নং : 1৮৬ বয়স : 32 লিঙ্গ : মহিলা	CFM0469908 ফটো উপলব্ধ	1065 নাম : জয়ন্ত কছাৰী পিতাৰ নাম: চাথং ঘৰ নং : 1৮৭ বয়স : 50 লিঙ্গ : পুৰুষ	CFM1742387 ফটো উপলব্ধ
1066 নাম : জেকনী কছাৰী স্বামীৰ নাম: জয়ন্ত ঘৰ নং : 1৮৭ বয়স : 46 লিঙ্গ : মহিলা	CFM1742398 ফটো উপলব্ধ	1067 নাম : প্ৰদীপ কছাৰী পিতাৰ নাম: চাথং ঘৰ নং : 1৮৭ বয়স : 42 লিঙ্গ : পুৰুষ	CFM1742423 ফটো উপলব্ধ	1068 নাম : জনিতা বড়ো কছাৰী স্বামীৰ নাম: প্ৰদীপ কছাৰী ঘৰ নং : 1৮৭ বয়স : 34 লিঙ্গ : মহিলা	CFM0100321 ফটো উপলব্ধ
1069 নাম : গোলাং বসুমতাৰী পিতাৰ নাম: জয়ন্ত বসুমতাৰী ঘৰ নং : 1৮৭ বয়স : 26 লিঙ্গ : মহিলা	CFM0238089 ফটো উপলব্ধ	S 1070 নাম : মিনিত্ৰী বসুমতাৰী পিতাৰ নাম: জয়ন্ত বসুমতাৰী ঘৰ নং : 1৮৭ বয়স : 26 লিঙ্গ : পুৰুষ	CFM0468652 ফটো উপলব্ধ	1071 নাম : বিলিত বসুমতাৰী পিতাৰ নাম: জয়ন্ত বসুমতাৰী ঘৰ নং : 1৮৭ বয়স : 25 লিঙ্গ : পুৰুষ	CFM0468678 ফটো উপলব্ধ
1072 নাম : কনক বসুমতাৰী পিতাৰ নাম: চলীম ঘৰ নং : 1৮৯ বয়স : 56 লিঙ্গ : পুৰুষ	CFM1742467 ফটো উপলব্ধ	1073 নাম : সুমিত্ৰী বসুমতাৰী স্বামীৰ নাম: কনক ঘৰ নং : 1৮৯ বয়স : 50 লিঙ্গ : মহিলা	CFM1742478 ফটো উপলব্ধ	1074 নাম : থেম্প বসুমত্ৰী পিতাৰ নাম: ৰাজেন ঘৰ নং : 1৮৯ বয়স : 49 লিঙ্গ : পুৰুষ	CFM1742434 ফটো উপলব্ধ
1075 নাম : নিলীমা বসুমতাৰী স্বামীৰ নাম: থেম্চু ঘৰ নং : 1৮৯ বয়স : 46 লিঙ্গ : মহিলা	CFM1742445 ফটো উপলব্ধ	1076 নাম : নিজোঁৰা বসুমতাৰী স্বামীৰ নাম: কমচ বসুমতাৰী ঘৰ নং : 189 বয়স : 32 লিঙ্গ : মহিলা	CFM0003225 ফটো উপলব্ধ	1077 নাম : মনোব বসুমতাৰী পিতাৰ নাম: থংগসু বসুমতাৰী ঘৰ নং : 1৮৯ বয়স : 30 লিঙ্গ : পুৰুষ	CFM1851736 ফটো উপলব্ধ
1078 নাম : জোঁস্ৰাং বসুমতাৰী পিতাৰ নাম: কনক বসুমতাৰী ঘৰ নং : 1৮৯ বয়স : 29 লিঙ্গ : পুৰুষ	CFM0045666 ফটো উপলব্ধ	S 1079 নাম : সঞ্জিতা বড়ো স্বামীৰ নাম: মনোব বসুমতাৰী ঘৰ নং : 189 বয়স : 26 লিঙ্গ : মহিলা	CFM0446641 ফটো উপলব্ধ	1080 নাম : গৌজোনিত্ৰী বসুমতাৰী পিতাৰ নাম: কনক বসুমতাৰী ঘৰ নং : 189 বয়স : 23 লিঙ্গ : মহিলা	CFM0461616 ফটো উপলব্ধ



1081 নাম : বংজালি বৰো স্বামীৰ নাম: সন্তোষ বসুমতাৰী ঘৰ নং : 189 ক বয়স : 37 লিঙ্গ : মহিলা	CFM1742456 ফটো উপলব্ধ	1082 নাম : গোপী বসুমতাৰী পিতাৰ নাম: অখিল বসুমতাৰী ঘৰ নং : 1৮৯এ বয়স : 25 লিঙ্গ : পুৰুষ	CFM0468546 ফটো উপলব্ধ	1083 নাম : ঝোন্মণী বসুমতাৰী পিতাৰ নাম: অখিল বসুমতাৰী ঘৰ নং : 189 ক বয়স : 22 লিঙ্গ : মহিলা	CFM0407460 ফটো উপলব্ধ
1084 নাম : চলাম বসুমতাৰী পিতাৰ নাম: চাওখলা ঘৰ নং : 1৮৯ক বয়স : 90 লিঙ্গ : পুৰুষ	CFM1742489 ফটো উপলব্ধ	1085 নাম : বুগুনী বসুমতাৰী স্বামীৰ নাম: চলাম ঘৰ নং : 1৮৯ক বয়স : 86 লিঙ্গ : মহিলা	CFM1742490 ফটো উপলব্ধ	1086 নাম : সন্তোষ বসুমতাৰী পিতাৰ নাম: চলাম বসুমতাৰী ঘৰ নং : 1৮৯ক বয়স : 48 লিঙ্গ : পুৰুষ	CFM1742525 ফটো উপলব্ধ
1087 নাম : আখিল বসুমতাৰী পিতাৰ নাম: সালাম বসুমতাৰী ঘৰ নং : 48 বয়স : 48 লিঙ্গ : পুৰুষ	CFM1742503 ফটো উপলব্ধ	1088 নাম : কম্প বসুমতাৰী পিতাৰ নাম: চলাম ঘৰ নং : 44 বয়স : 44 লিঙ্গ : পুৰুষ	CFM1742536 ফটো উপলব্ধ	1089 নাম : নীপ বসুমতাৰী স্বামীৰ নাম: অখিল বসুমতাৰী ঘৰ নং : 40 বয়স : 40 লিঙ্গ : মহিলা	CFM1742514 ফটো উপলব্ধ
1090 নাম : ফুলেশ্বৰী শৰ্ম্মা স্বামীৰ নাম: বনেশ্বৰ বসুমতাৰী ঘৰ নং : 68 বয়স : 68 লিঙ্গ : মহিলা	CFM1742558 ফটো উপলব্ধ	1091 নাম : গুনভী বসুমতাৰী পিতাৰ নাম: মেলোম ঘৰ নং : 61 বয়স : 61 লিঙ্গ : পুৰুষ	CFM1742581 ফটো উপলব্ধ	1092 নাম : প্ৰতিভা বসুমতাৰী স্বামীৰ নাম: গুনভী ঘৰ নং : 54 বয়স : 54 লিঙ্গ : মহিলা	CFM1742592 ফটো উপলব্ধ
1093 নাম : বীনা বসুমতাৰী স্বামীৰ নাম: অনজালু ঘৰ নং : 53 বয়স : 53 লিঙ্গ : মহিলা	CFM1742616 ফটো উপলব্ধ	1094 নাম : ছন্দামনি বসুমতাৰী পিতাৰ নাম: বনেশ্বৰ ঘৰ নং : 36 বয়স : 36 লিঙ্গ : মহিলা	CFM1742570 ফটো উপলব্ধ	1095 নাম : দৌগাফু শৰ্ম্মা পিতাৰ নাম: কান্দু শৰ্ম্মা ঘৰ নং : 36 বয়স : 36 লিঙ্গ : পুৰুষ	CFM1210889 ফটো উপলব্ধ
1096 নাম : বিংপ্পস্ৰৰ বসুমতাৰী পিতাৰ নাম: বনেশ্বৰ বসুমতাৰী ঘৰ নং : 33 বয়স : 33 লিঙ্গ : পুৰুষ	CFM1742730 ফটো উপলব্ধ	1097 নাম : কবিতা বসুমতাৰী পিতাৰ নাম: অনজালু বসুমতাৰী ঘৰ নং : 31 বয়স : 31 লিঙ্গ : মহিলা	CFM1852160 ফটো উপলব্ধ	1098 নাম : ভনীতা বসুমতাৰী পিতাৰ নাম: গুনভী বসুমতাৰী ঘৰ নং : 31 বয়স : 31 লিঙ্গ : মহিলা	CFM1743108 ফটো উপলব্ধ
1099 নাম : ববিনা বসুমতাৰী পিতাৰ নাম: অঞ্জালু বসুমতাৰী ঘৰ নং : 29 বয়স : 29 লিঙ্গ : মহিলা	CFM0468132 ফটো উপলব্ধ	1100 নাম : বীজমণি মচাহাৰী স্বামীৰ নাম: মনোব বসুমতাৰী ঘৰ নং : 24 বয়স : 24 লিঙ্গ : মহিলা	CFM7178155 ফটো উপলব্ধ	1101 নাম : জ্ঞান্ডাৰ মুচাহাৰী মাতৃৰ নাম: বুৰিন মুচাহাৰী ঘৰ নং : 24 বয়স : 24 লিঙ্গ : পুৰুষ	CFM0371906 ফটো উপলব্ধ
1102 নাম : বাজু বড়ো পিতাৰ নাম: খঁড়া বড়ো ঘৰ নং : 273 বয়স : 24 লিঙ্গ : পুৰুষ	UUI0137539 ফটো উপলব্ধ	1103 নাম : নাজীত বড়ো পিতাৰ নাম: বিলাম বড়ো ঘৰ নং : 22 বয়স : 22 লিঙ্গ : পুৰুষ	UUI0028589 ফটো উপলব্ধ	1104 নাম : গামবাৰী Assam পিতাৰ নাম: হৰিহৰ ব্ৰহ্ম ঘৰ নং : 33 বয়স : 33 লিঙ্গ : মহিলা	CFM1852171 ফটো উপলব্ধ



1105	1	UUI0162651
নাম : স্বৰ্দ্ধনসৰ বসুমতাৰী পিতাৰ নাম: সোমবাৰ বসুমতাৰী ঘৰ নং : 9 বয়স : 18 লিঙ্গ : পুৰুষ		
ফটো উপলব্ধ		

1106	1	UUI0164590
নাম : জগত ব্ৰহ্ম পিতাৰ নাম: আপন ব্ৰহ্ম ঘৰ নং : 141 বয়স : 18 লিঙ্গ : পুৰুষ		
ফটো উপলব্ধ		

1107	1	UUI0169532
নাম : প্ৰানজিত বসুমতাৰী পিতাৰ নাম: নগেন বসুমতাৰী ঘৰ নং : 129 বয়স : 21 লিঙ্গ : পুৰুষ		
ফটো উপলব্ধ		

1108	1	UUI0169540
নাম : মিদল বসুমতাৰী পিতাৰ নাম: নৰ্ব বাসুমত্ৰী ঘৰ নং : 167 বয়স : 20 লিঙ্গ : মহিলা		
ফটো উপলব্ধ		

1109	1	UUI0169557
নাম : প্ৰিয়া স্বৰ্গীয়াৰী পিতাৰ নাম: উপেন স্বৰ্গীয়াৰী ঘৰ নং : 86 বয়স : 18 লিঙ্গ : মহিলা		
ফটো উপলব্ধ		

1110	1	UUI0169623
নাম : দোডেৰে মুছাহাৰী পিতাৰ নাম: নোবৌ মুছাহাৰী ঘৰ নং : 66 বয়স : 18 লিঙ্গ : মহিলা		
ফটো উপলব্ধ		

1111	1	UUI0169649
নাম : উপেন স্বৰ্গীয়াৰী পিতাৰ নাম: মনিকান্ত স্বৰ্গীয়াৰী ঘৰ নং : 86 বয়স : 47 লিঙ্গ : পুৰুষ		
ফটো উপলব্ধ		

1112	1	UUI0170159
নাম : মনালিছা বড়ো স্বামীৰ নাম: সমথোৰ বসুমতাৰী ঘৰ নং : 48 বয়স : 29 লিঙ্গ : মহিলা		
ফটো উপলব্ধ		

1113	1	UUI0170167
নাম : কাঞ্চন গয়াৰী স্বামীৰ নাম: জয় ৰাম গয়াৰী ঘৰ নং : 160 বয়স : 58 লিঙ্গ : মহিলা		
ফটো উপলব্ধ		

1114	1	UUI0170175
নাম : মিথিংগা বসুমতাৰী স্বামীৰ নাম: উত্তম বসুমতাৰী ঘৰ নং : 157 বয়স : 33 লিঙ্গ : মহিলা		
ফটো উপলব্ধ		

1115	1	UUI0170258
নাম : বীজা বশ্ৰী মুছাহাৰী স্বামীৰ নাম: উদয় শংকৰ ব্ৰহ্ম ঘৰ নং : 173 বয়স : 30 লিঙ্গ : মহিলা		
ফটো উপলব্ধ		

1116	1	UUI0170282
নাম : গম্বাৰী ব্ৰহ্ম পিতাৰ নাম: হৰিহৰ ব্ৰহ্ম ঘৰ নং : 147 বয়স : 33 লিঙ্গ : মহিলা		
ফটো উপলব্ধ		

1117	1	UUI0170407
নাম : মিজিং বড়ো পিতাৰ নাম: বিস্তি বড়ো ঘৰ নং : 54 বয়স : 21 লিঙ্গ : পুৰুষ		
ফটো উপলব্ধ		



1118	1	UU10198796
নাম : মাছুম ব্ৰহ্ম পিতাৰ নাম: বিশ্ব ব্ৰহ্মা ঘৰ নং : 138 বয়স : 18 লিঙ্গ : মহিলা		
ফটো উপলব্ধ		

1119	1	UU10199158
নাম : শমশ্ৰী স্বৰ্গীয়াৰী স্বামীৰ নাম: মনোজ কুমাৰ মছাহাৰী ঘৰ নং : 98 বয়স : 29 লিঙ্গ : মহিলা		
ফটো উপলব্ধ		

1120	1	UU10199166
নাম : কাঞ্চন গয়াৰী স্বামীৰ নাম: কালি কান্ত ব্ৰহ্ম ঘৰ নং : 160 বয়স : 59 লিঙ্গ : মহিলা		
ফটো উপলব্ধ		

1121	1	UU10199273
নাম : দৈজিৰি বসুমতাৰী পিতাৰ নাম: অনিপ বসুমতাৰী ঘৰ নং : 12 বয়স : 21 লিঙ্গ : মহিলা		
ফটো উপলব্ধ		

1122	1	UU10200477
নাম : বাজু দেউৰী পিতাৰ নাম: বিচী দেউৰী ঘৰ নং : 101 বয়স : 43 লিঙ্গ : পুৰুষ		
ফটো উপলব্ধ		

1123	1	UU10207639
নাম : জাফ্ৰুসৰ বসুমতাৰী পিতাৰ নাম: অজিত বসুমতাৰী ঘৰ নং : 22 বয়স : 18 লিঙ্গ : মহিলা		
ফটো উপলব্ধ		

## ভোটাৰৰ সাৰাংশ

## A) ভোটাৰৰ সংখ্যা

	তালিকাৰ প্ৰকাৰ	তালিকাৰ চিনাক্তকৰণ	ভোটাৰৰ সংখ্যা							
			পুৰুষ	মহিলা	৩য় লিঙ্গ	মুঠ				
I	মূল তালিকা	মূল তালিকা	বিশেষ সংশোধন, 2026 চনৰ পূৰ্বৰ 2025 চনৰ মূল তালিকাৰ লগত থকা সংযোজন সমূহ একত্ৰিতকৰণ কৰা তালিকা।				530	574	0	1104
II	যোগ তালিকা	পৰিপূৰক 1	বিশেষ সংক্ষিপ্ত সংশোধন, 2026				5	8	0	13
		পৰিপূৰক 2	অনবিচ্ছিন্ন সংশোধন 2026				1	5	0	6
			মুঠ				6	13	0	19
III	বিয়োজন তালিকা	পৰিপূৰক 1	বিশেষ সংক্ষিপ্ত সংশোধন, 2026				22	33	0	55
		পৰিপূৰক 2	অনবিচ্ছিন্ন সংশোধন 2026				0	1	0	1
			মুঠ				22	34	0	56
IV	লিংগ ক্ষেত্ৰত পৰিবৰ্তনৰ বাবে পাৰ্থক্য					0	0	0	0	
এই সংশোধনৰ পিছত ভোটাৰ তালিকাত ভোটাৰৰ মুঠ সংখ্যা (I+II-III+IV)						514	553	0	1067	

## B) শুধৰনীৰ সংখ্যা

তালিকাৰ প্ৰকাৰ	তালিকাৰ চিনাক্তকৰণ	শুধৰনীৰ সংখ্যা
পৰিপূৰক 1	বিশেষ সংক্ষিপ্ত সংশোধন, 2026	2
পৰিপূৰক 2	অনবিচ্ছিন্ন সংশোধন 2026	1
	মুঠ	3

নিৰ্বাচক পঞ্জীয়ন বিষয়াৰ স্বাক্ষৰ

E-মৃত, S-স্থানান্তৰিত/ বাসস্থান পৰিবৰ্তন, R-প্ৰতিলিপি, M-নিখোজ, Q-অযোগ্য