



ভোটাৰ তালিকা 2026 S03 অসম

বিধানসভা সমষ্টিৰ নম্বৰ, নাম আৰু সংৰক্ষণৰ স্থিতি : 42 - বাক্সা (অনুসূচিত জনজাতি)		খণ্ড নং : 45																			
এই বিধানসভা সমষ্টিত কোন সংসদীয় সমষ্টিৰ অন্তৰ্গত তাৰ নম্বৰ, নাম আৰু সংৰক্ষণ স্থিতি : 1 - কোকৰাঝাৰ (অনুসূচিত জনজাতি)																					
1. সংশোধনৰ বিৱৰণ																					
সংশোধনৰ বছৰ	2026	তালিকাৰ চিনাক্তকৰণ																			
ভিত্তি তাৰিখ	01-04-2026	বিশেষ সংশোধন, 2026 চনৰ পূৰ্বৰ 2025 চনৰ মূল তালিকাৰ লগত থকা সংযোজন সমূহ একত্ৰিতকৰণ কৰা তালিকা।																			
সংশোধনৰ প্ৰকাৰ	বিশেষ সংশোধন 2026																				
প্ৰকাশনৰ তাৰিখ	23-03-2026																				
2. খণ্ড আৰু ভোটগ্ৰহন কেন্দ্ৰৰ বিৱৰণ																					
খণ্ডৰ অন্তৰ্গত এলেকা সমূহৰ নম্বৰ আৰু নাম																					
1-১ নং ককলাবাৰী	<table border="1" style="width: 100%; border-collapse: collapse;"> <tr> <td>মূল চহৰ/গাওঁ</td> <td>: হাজিৰা</td> </tr> <tr> <td>ৱাৰ্ড নং</td> <td>:</td> </tr> <tr> <td>ডাকঘৰ</td> <td>: শিমলা</td> </tr> <tr> <td>পুলিচ থানা</td> <td>: শিমলা</td> </tr> <tr> <td>ব্লক</td> <td>: জালাহ</td> </tr> <tr> <td>ৰাজহ চক্ৰ</td> <td>: জালাহ</td> </tr> <tr> <td>জিলা</td> <td>: বাক্সা</td> </tr> <tr> <td>পিনকোড</td> <td>: 781330</td> </tr> </table>					মূল চহৰ/গাওঁ	: হাজিৰা	ৱাৰ্ড নং	:	ডাকঘৰ	: শিমলা	পুলিচ থানা	: শিমলা	ব্লক	: জালাহ	ৰাজহ চক্ৰ	: জালাহ	জিলা	: বাক্সা	পিনকোড	: 781330
মূল চহৰ/গাওঁ	: হাজিৰা																				
ৱাৰ্ড নং	:																				
ডাকঘৰ	: শিমলা																				
পুলিচ থানা	: শিমলা																				
ব্লক	: জালাহ																				
ৰাজহ চক্ৰ	: জালাহ																				
জিলা	: বাক্সা																				
পিনকোড	: 781330																				
3. ভোটগ্ৰহন কেন্দ্ৰৰ বিৱৰণ																					
ভোটগ্ৰহন কেন্দ্ৰৰ নম্বৰ আৰু নাম :	ভোটগ্ৰহন কেন্দ্ৰৰ প্ৰকাৰ (পুৰুষ/মহিলা/সাধাৰণ)			সাধাৰণ																	
45 - হাজিৰাপাৰা প্ৰাথমিক বিদ্যালয়	খণ্ডৰ অন্তৰ্গত সহায়ক ভোটগ্ৰহন কেন্দ্ৰৰ সংখ্যা :			0																	
ভোটগ্ৰহন কেন্দ্ৰৰ ঠিকনা :	হাজিৰাপাৰা প্ৰাথমিক বিদ্যালয়, কোথালী নং ১, হাজিৰাপাৰা																				
4. ভোটাৰৰ সংখ্যা																					
আৰম্ভনি ক্ৰমিক নং	শেষ ক্ৰমিক নং	মুঠ ভোটাৰ																			
		পুৰুষ	মহিলা	৩য় লিঙ্গ	মুঠ																
1	752	352	371	0	723																

নিৰ্বাচক পঞ্জীয়ন বিষয়াৰ স্বাক্ষৰ

Nazri Naksha

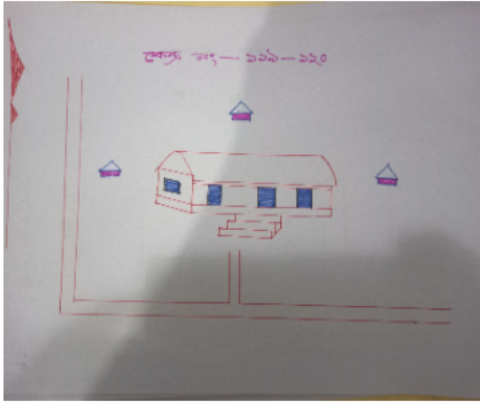

Google Map View



Polling Station Building Front View



ভোটগ্ৰহন কেন্দ্ৰৰ সন্মুখৰ দৃশ্য



Cad View



Key MAP View

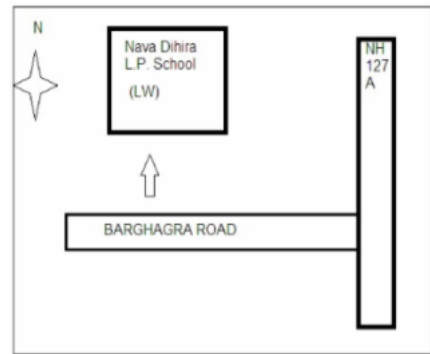



1 নাম : মামুনী বড়ো স্বামীৰ নাম : অজিত কুমাৰ বড়ো ঘৰ নং : 00 বয়স : 27 লিঙ্গ : মহিলা	UUJ0069914 ফটো উপলব্ধ	2 নাম : বিজু মদাহি স্বামীৰ নাম : মৃগেন মদাহি ঘৰ নং : 0 বয়স : 25 লিঙ্গ : মহিলা	CFM0320283 ফটো উপলব্ধ	3 নাম : টৌৰৌমুশী উজিৰ পিতাৰ নাম : বাইংগ উজিৰ ঘৰ নং : 1 বয়স : 22 লিঙ্গ : মহিলা	CFM7147820 ফটো উপলব্ধ
4 নাম : দুবো মদাহি পিতাৰ নাম : দিপৰ ঘৰ নং : 05 বয়স : 50 লিঙ্গ : পুৰুষ	CFM1640502 ফটো উপলব্ধ	5 নাম : গিৰিবালা মদাহি স্বামীৰ নাম : ধুবো ঘৰ নং : 5 বয়স : 38 লিঙ্গ : মহিলা	CFM1640513 ফটো উপলব্ধ	6 নাম : পূজা বনি বড়ো স্বামীৰ নাম : দুখুৰাম বসুমতাৰী ঘৰ নং : 5 বয়স : 28 লিঙ্গ : মহিলা	CFM0468520 ফটো উপলব্ধ
7 নাম : দময়ন্তী ব্ৰহ্ম স্বামীৰ নাম : সুবুংসা ব্ৰহ্ম ঘৰ নং : 6 বয়স : 27 লিঙ্গ : মহিলা	CFM0272815 ফটো উপলব্ধ	8 নাম : মুন উজিৰ পিতাৰ নাম : চণ্ডী ঘৰ নং : 10 বয়স : 46 লিঙ্গ : পুৰুষ	CFM0006620 ফটো উপলব্ধ	9 নাম : জমুনা লাৰাৰী স্বামীৰ নাম : মুন উজিৰ ঘৰ নং : 10 বয়স : 44 লিঙ্গ : মহিলা	CFM0006621 ফটো উপলব্ধ
10 নাম : ঘন কান্ত উজিৰ পিতাৰ নাম : চণ্ডী ঘৰ নং : 10 বয়স : 42 লিঙ্গ : পুৰুষ	CFM0006622 ফটো উপলব্ধ	11 নাম : ৰিতুমণি বড়ো স্বামীৰ নাম : ঘন কান্ত উজিৰ ঘৰ নং : 10 বয়স : 30 লিঙ্গ : মহিলা	CFM1301878 ফটো উপলব্ধ	12 নাম : পৰমেশ্বৰ উজিৰ পিতাৰ নাম : মুন উজিৰ ঘৰ নং : 10 বয়স : 26 লিঙ্গ : পুৰুষ	CFM0476101 ফটো উপলব্ধ
13 নাম : বেবিৰাণী উজিৰ পিতাৰ নাম : মুন উজিৰ ঘৰ নং : 10 বয়স : 22 লিঙ্গ : মহিলা	CFM1270842 ফটো উপলব্ধ	14 নাম : হীৰামনি উজিৰ পিতাৰ নাম : মুন ঘৰ নং : 10 বয়স : 20 লিঙ্গ : মহিলা	UUJ0030049 ফটো উপলব্ধ	15 নাম : পনিৰাম উজিৰ পিতাৰ নাম : সুন্দীৰাম উজিৰ ঘৰ নং : 10 A বয়স : 62 লিঙ্গ : পুৰুষ	CFM1635003 ফটো উপলব্ধ
16 নাম : কামিনী উজিৰ স্বামীৰ নাম : পানিৰাম ঘৰ নং : 10 A বয়স : 59 লিঙ্গ : মহিলা	CFM0006623 ফটো উপলব্ধ	17 নাম : জগেশ উজিৰ পিতাৰ নাম : পানিৰাম ঘৰ নং : 10 A বয়স : 44 লিঙ্গ : পুৰুষ	CFM0006624 ফটো উপলব্ধ	18 নাম : দৈম উজিৰ স্বামীৰ নাম : যোগেল ঘৰ নং : 10 A বয়স : 38 লিঙ্গ : মহিলা	CFM0006625 ফটো উপলব্ধ
19 নাম : শিবেন বড়ো পিতাৰ নাম : থেক্ৰে গয়াৰী ঘৰ নং : 11 বয়স : 82 লিঙ্গ : পুৰুষ	CFM0006626 ফটো উপলব্ধ	20 নাম : চন্ডলি গয়াৰী স্বামীৰ নাম : শিবেন ঘৰ নং : 11 বয়স : 77 লিঙ্গ : মহিলা	CFM0006628 ফটো উপলব্ধ	21 নাম : বুদ্ধেশ্বৰ গয়াৰী পিতাৰ নাম : শিবেন ঘৰ নং : 11 বয়স : 52 লিঙ্গ : পুৰুষ	CFM0006629 ফটো উপলব্ধ
22 নাম : মাৰি গয়াৰী স্বামীৰ নাম : বুদ্ধেশ্বৰ গয়াৰী ঘৰ নং : 11 বয়স : 40 লিঙ্গ : মহিলা	CFM0006630 ফটো উপলব্ধ	23 নাম : মৌকথাং বি গয়াৰী পিতাৰ নাম : বুদ্ধেশ্বৰ গয়াৰী ঘৰ নং : 11 বয়স : 23 লিঙ্গ : পুৰুষ	CFM1182997 ফটো উপলব্ধ	24 নাম : হাইনাত্ৰী বি গয়াৰী পিতাৰ নাম : বুদ্ধেশ্বৰ গয়াৰী ঘৰ নং : 11 বয়স : 19 লিঙ্গ : মহিলা	UUJ0117127 ফটো উপলব্ধ
25 নাম : বীৰেশ্বৰ বড়ো পিতাৰ নাম : নিলেশ্বৰ ঘৰ নং : 13 বয়স : 60 লিঙ্গ : পুৰুষ	CFM0006631 ফটো উপলব্ধ	26 নাম : মাকন বড়ো স্বামীৰ নাম : বিৰেশ্বৰ ঘৰ নং : 13 বয়স : 55 লিঙ্গ : মহিলা	CFM0006632 ফটো উপলব্ধ	27 নাম : দেৰচোন বসুমতাৰী পিতাৰ নাম : বিৰেশ্বৰ বসুমতাৰী ঘৰ নং : 13 বয়স : 34 লিঙ্গ : পুৰুষ	CFM0006633 ফটো উপলব্ধ
28 নাম : মহৰশী মুছাহাৰী স্বামীৰ নাম : দেৰচোন বসুমতাৰী ঘৰ নং : 13 বয়স : 30 লিঙ্গ : মহিলা	CFM0098954 ফটো উপলব্ধ	29 নাম : হিমাশী মদাহি পিতাৰ নাম : ৰঞ্জিত মদাহি ঘৰ নং : 13 বয়স : 20 লিঙ্গ : মহিলা	UUJ0083295 ফটো উপলব্ধ	30 নাম : চাবুৰাম উজিৰ পিতাৰ নাম : তমলা ঘৰ নং : 14 বয়স : 87 লিঙ্গ : পুৰুষ	CFM0006634 ফটো উপলব্ধ



31 নাম : বলেন উজিৰ পিতাৰ নাম: চাবুৰাম ঘৰ নং : 14 বয়স : 47 লিঙ্গ : পুৰুষ	CFM0006635 ফটো উপলব্ধ	32 নাম : প্ৰমিলা উজিৰ স্বামীৰ নাম: বলেন ঘৰ নং : 14 বয়স : 45 লিঙ্গ : মহিলা	CFM0006636 ফটো উপলব্ধ	33 নাম : সুশীলা উজিৰ স্বামীৰ নাম: শুশী ঘৰ নং : 14 বয়স : 37 লিঙ্গ : মহিলা	CFM0006638 ফটো উপলব্ধ
34 নাম : ভাস্কৰ উজিৰ পিতাৰ নাম: বলেন উজিৰ ঘৰ নং : 14 বয়স : 24 লিঙ্গ : পুৰুষ	CFM1193325 ফটো উপলব্ধ	35 নাম : বাহুল উজিৰ পিতাৰ নাম: সুচী উজিৰ ঘৰ নং : 14 বয়স : 23 লিঙ্গ : পুৰুষ	CFM0411199 ফটো উপলব্ধ	36 নাম : সংগীতা উজিৰ পিতাৰ নাম: বলেন উজিৰ ঘৰ নং : 14 বয়স : 20 লিঙ্গ : মহিলা	UUI0017186 ফটো উপলব্ধ
37 নাম : পটে ওবাৰী স্বামীৰ নাম: বিপিন ঘৰ নং : 15 বয়স : 65 লিঙ্গ : মহিলা	CFM0006639 ফটো উপলব্ধ	38 নাম : বথে ওবাৰী স্বামীৰ নাম: বিপিন ঘৰ নং : 15 বয়স : 62 লিঙ্গ : মহিলা	CFM0006640 ফটো উপলব্ধ	39 নাম : জিতুমনি ওবাৰী স্বামীৰ নাম: সুবল ঘৰ নং : 15 বয়স : 36 লিঙ্গ : মহিলা	CFM0006643 ফটো উপলব্ধ
40 নাম : ববেন উজিৰ পিতাৰ নাম: চাবুৰাম ঘৰ নং : 16 বয়স : 49 লিঙ্গ : পুৰুষ	CFM1635258 ফটো উপলব্ধ	41 নাম : আৰথি উজিৰ স্বামীৰ নাম: ববেন উজিৰ ঘৰ নং : 16 বয়স : 45 লিঙ্গ : মহিলা	CFM0006644 ফটো উপলব্ধ	42 নাম : স্বৰ্গম উজি.ৰ পিতাৰ নাম: রাবেন উজি.ৰ ঘৰ নং : 16 বয়স : 24 লিঙ্গ : পুৰুষ	CFM0440719 ফটো উপলব্ধ
43 নাম : বিউতী গয়াৰী স্বামীৰ নাম: এসডব্লিউএনডব্লিউএম উজিৰ ঘৰ নং : 17 বয়স : 23 লিঙ্গ : মহিলা	UUI0023887 ফটো উপলব্ধ	44 নাম : জতিন উজিৰ পিতাৰ নাম: সত্ৰুৰাম উজিৰ ঘৰ নং : 17 বয়স : 52 লিঙ্গ : পুৰুষ	CFM0006645 ফটো উপলব্ধ	# 45 নাম : হুমেশ্বৰি উজিৰ স্বামীৰ নাম: জতিন উজিৰ ঘৰ নং : 17 বয়স : 47 লিঙ্গ : মহিলা	CFM0006646 ফটো উপলব্ধ
46 নাম : মেৰী উজিৰ স্বামীৰ নাম: খৰ্গধৰ ঘৰ নং : 18 বয়স : 46 লিঙ্গ : মহিলা	CFM1635343 ফটো উপলব্ধ	S 47 নাম : জলি উজিৰ পিতাৰ নাম: খৰ্গধৰ উজিৰ ঘৰ নং : 18 বয়স : 30 লিঙ্গ : মহিলা	CFM0042549 ফটো উপলব্ধ	48 নাম : নিলক্ষ্মী বসুমতাৰী পিতাৰ নাম: গৌহম বসুমতাৰী ঘৰ নং : 18 বয়স : 22 লিঙ্গ : মহিলা	CFM7185341 ফটো উপলব্ধ
49 নাম : বাচি কান্ত উজিৰ পিতাৰ নাম: বন্ধু ৰাম উজিৰ ঘৰ নং : 19 বয়স : 57 লিঙ্গ : পুৰুষ	CFM0006649 ফটো উপলব্ধ	50 নাম : ফুলেশ্বৰি বড়ো স্বামীৰ নাম: ৰাশি কান্ত উজিৰ ঘৰ নং : 19 বয়স : 53 লিঙ্গ : মহিলা	CFM1644479 ফটো উপলব্ধ	E 51 নাম : ধৰ্জেন ৰাৰী মাতৃৰ নাম: অপেশ্বৰী ঘৰ নং : 19 বয়স : 45 লিঙ্গ : পুৰুষ	CFM1635354 ফটো উপলব্ধ
52 নাম : বৌসৌন বড়ো পিতাৰ নাম: চন্দ্ৰকান্ত বড়ো ঘৰ নং : 21 বয়স : 47 লিঙ্গ : পুৰুষ	CFM0006650 ফটো উপলব্ধ	53 নাম : হংলে বড়ো পিতাৰ নাম: চন্দ্ৰকান্ত ঘৰ নং : 21 বয়স : 42 লিঙ্গ : মহিলা	CFM0006652 ফটো উপলব্ধ	S 54 নাম : কবিতা স্বামীৰ নাম: কাম্বন বড়ো ঘৰ নং : 21 বয়স : 42 লিঙ্গ : মহিলা	CFM0006651 ফটো উপলব্ধ
55 নাম : সানসুমা বড়ো পিতাৰ নাম: বৰশ্বৰ্ন বড়ো ঘৰ নং : 21 বয়স : 23 লিঙ্গ : পুৰুষ	UUI0007898 ফটো উপলব্ধ	56 নাম : নন্দৰাম বড়ো পিতাৰ নাম: নাগাৰাম ঘৰ নং : 22 বয়স : 77 লিঙ্গ : পুৰুষ	CFM0006653 ফটো উপলব্ধ	57 নাম : সূৰ্য্য কুমাৰ বড়ো পিতাৰ নাম: নন্দৰাম ঘৰ নং : 22 বয়স : 49 লিঙ্গ : পুৰুষ	CFM0006655 ফটো উপলব্ধ
58 নাম : চন্দ্ৰকান্ত বড়ো পিতাৰ নাম: নন্দৰাম ঘৰ নং : 22 বয়স : 47 লিঙ্গ : পুৰুষ	CFM0006656 ফটো উপলব্ধ	59 নাম : বসন্তকুমাৰ বড়ো পিতাৰ নাম: নন্দৰাম ঘৰ নং : 22 বয়স : 45 লিঙ্গ : পুৰুষ	CFM0006657 ফটো উপলব্ধ	60 নাম : তেনজি বড়ো স্বামীৰ নাম: সূৰ্য্য কুমাৰ বড়ো ঘৰ নং : 22 বয়স : 45 লিঙ্গ : মহিলা	CFM1635489 ফটো উপলব্ধ



61 নাম : হীৰা বড়ো স্বামীৰ নাম: চন্দ্ৰকান্ত ঘৰ নং : 22 বয়স : 44 লিঙ্গ : মহিলা	CFM0006658 ফটো উপলব্ধ	62 নাম : বেখা বড়ো স্বামীৰ নাম: বসন্ত কুমাৰ বড়ো ঘৰ নং : 22 বয়স : 36 লিঙ্গ : মহিলা	CFM0006659 ফটো উপলব্ধ	63 নাম : জয়ৰাম বড়ো পিতাৰ নাম: চন্দ্ৰকান্ত বড়ো ঘৰ নং : 22 বয়স : 32 লিঙ্গ : পুৰুষ	CFM0006660 ফটো উপলব্ধ
64 নাম : হিমাণী বড়ো স্বামীৰ নাম: জয়ৰাম বড়ো ঘৰ নং : 22 বয়স : 31 লিঙ্গ : মহিলা	CFM1644526 ফটো উপলব্ধ	65 নাম : শুনীৰাম বড়ো পিতাৰ নাম: চন্দ্ৰ বড়ো ঘৰ নং : 22 বয়স : 30 লিঙ্গ : পুৰুষ	CFM0006661 ফটো উপলব্ধ	66 নাম : অৰগেং বড়ো পিতাৰ নাম: চন্দ্ৰ বড়ো ঘৰ নং : 22 বয়স : 27 লিঙ্গ : পুৰুষ	CFM0098434 ফটো উপলব্ধ
67 নাম : অঞ্জনা বড়ো স্বামীৰ নাম: শুনীৰাম বড়ো ঘৰ নং : 22 বয়স : 27 লিঙ্গ : মহিলা	CFM0098913 ফটো উপলব্ধ	68 নাম : আমীন স্বৰ্গীয়াৰী পিতাৰ নাম: দুখীয়া ঘৰ নং : 23 বয়স : 55 লিঙ্গ : পুৰুষ	CFM0006662 ফটো উপলব্ধ	S2 69 নাম : বাইত্ৰী স্বৰ্গীয়াৰী স্বামীৰ নাম: আমীন স্বৰ্গীয়াৰী ঘৰ নং : 23 বয়স : 52 লিঙ্গ : মহিলা	CFM0006663 ফটো উপলব্ধ
70 নাম : ৰূপধন স্বৰ্গীয়াৰী পিতাৰ নাম: আমীন স্বৰ্গীয়াৰী ঘৰ নং : 23 বয়স : 35 লিঙ্গ : পুৰুষ	CFM0006664 ফটো উপলব্ধ	71 নাম : সৌৰাংশী স্বৰ্গীয়াৰী পিতাৰ নাম: আমীন স্বৰ্গীয়াৰী ঘৰ নং : 23 বয়স : 33 লিঙ্গ : মহিলা	CFM1644184 ফটো উপলব্ধ	72 নাম : চপা সৰগীয়াৰী স্বামীৰ নাম: ৰূপধন সৰগীয়াৰী ঘৰ নং : 23 বয়স : 26 লিঙ্গ : মহিলা	CFM1163088 ফটো উপলব্ধ
73 নাম : মধু বড়ো পিতাৰ নাম: ইৰেশ্বৰ ঘৰ নং : 24 বয়স : 39 লিঙ্গ : পুৰুষ	CFM0006666 ফটো উপলব্ধ	74 নাম : মনজ বড়ো স্বামীৰ নাম: মধু বড়ো ঘৰ নং : 24 বয়স : 35 লিঙ্গ : মহিলা	CFM1644322 ফটো উপলব্ধ	75 নাম : সূক্ৰাধৰ বসুমতাৰী পিতাৰ নাম: নাৰায়ন ঘৰ নং : 25 বয়স : 49 লিঙ্গ : পুৰুষ	CFM0006669 ফটো উপলব্ধ
76 নাম : মায়া বসুমতাৰী স্বামীৰ নাম: শুক্ৰধৰ ঘৰ নং : 25 বয়স : 47 লিঙ্গ : মহিলা	CFM0006670 ফটো উপলব্ধ	77 নাম : জ্যোৎস্না বসুমতাৰী পিতাৰ নাম: শুক্ৰধৰ বসুমতাৰী ঘৰ নং : 25 বয়স : 33 লিঙ্গ : মহিলা	CFM0006671 ফটো উপলব্ধ	78 নাম : ভবানী বসুমতাৰী পিতাৰ নাম: শুক্ৰধৰ বসুমতাৰী ঘৰ নং : 25 বয়স : 26 লিঙ্গ : মহিলা	CFM0099580 ফটো উপলব্ধ
79 নাম : নাজাগোৰা বসুমতাৰী পিতাৰ নাম: ৰুদ্ৰ বসুমতাৰী ঘৰ নং : 25 বয়স : 22 লিঙ্গ : পুৰুষ	CFM1272871 ফটো উপলব্ধ	80 নাম : নিজৰা বসুমতাৰী পিতাৰ নাম: ৰুদ্ৰ কান্ত বসুমতাৰী ঘৰ নং : 25 বয়স : 19 লিঙ্গ : মহিলা	UUI0082545 ফটো উপলব্ধ	81 নাম : ৰুদ্ৰ কান্ত বসুমতাৰী পিতাৰ নাম: নাৰায়ন ঘৰ নং : 25 এ বয়স : 52 লিঙ্গ : পুৰুষ	CFM0006673 ফটো উপলব্ধ
82 নাম : নৰেশ্বৰ বসুমতাৰী পিতাৰ নাম: নাৰায়ন ঘৰ নং : 25 A বয়স : 45 লিঙ্গ : পুৰুষ	CFM0006675 ফটো উপলব্ধ	83 নাম : প্ৰবিতা বসুমতাৰী স্বামীৰ নাম: ৰুদ্ৰ ঘৰ নং : 25 বয়স : 45 লিঙ্গ : মহিলা	CFM0006674 ফটো উপলব্ধ	84 নাম : ভূমিধৰ বড়ো পিতাৰ নাম: দন্দো ঘৰ নং : 26 বয়স : 57 লিঙ্গ : পুৰুষ	CFM0006677 ফটো উপলব্ধ
85 নাম : নাখলে বড়ো স্বামীৰ নাম: ভূমিধৰ ঘৰ নং : 26 বয়স : 52 লিঙ্গ : মহিলা	CFM0006667 ফটো উপলব্ধ	86 নাম : গোমবোৰ বড়ো পিতাৰ নাম: ভূমিধৰ ঘৰ নং : 26 বয়স : 36 লিঙ্গ : পুৰুষ	CFM0006678 ফটো উপলব্ধ	87 নাম : থেমফালী বড়ো পিতাৰ নাম: গোমবোৰ বড়ো. ঘৰ নং : 26 বয়স : 34 লিঙ্গ : মহিলা	CFM1851485 ফটো উপলব্ধ
88 নাম : উমেশ বড়ো পিতাৰ নাম: দন্দো ঘৰ নং : 27 বয়স : 62 লিঙ্গ : পুৰুষ	CFM0006680 ফটো উপলব্ধ	89 নাম : স্বপ্নী বড়ো স্বামীৰ নাম: উমেশ ঘৰ নং : 27 বয়স : 57 লিঙ্গ : মহিলা	CFM0006681 ফটো উপলব্ধ	90 নাম : ৰাজিব বড়ো পিতাৰ নাম: উমেশ ঘৰ নং : 27 বয়স : 42 লিঙ্গ : পুৰুষ	CFM1635718 ফটো উপলব্ধ



91 নাম : ৰূপালী বড়ো স্বামীৰ নাম : সার্জেচ বড়ো ঘৰ নং : 27 বয়স : 41 লিঙ্গ : মহিলা	CFM1644300 ফটো উপলব্ধ	92 নাম : জিটেন বড়ো পিতাৰ নাম : উমেশ ঘৰ নং : 27 বয়স : 37 লিঙ্গ : পুৰুষ	CFM0006682 ফটো উপলব্ধ	93 নাম : দ্বিমতালি বড়ো স্বামীৰ নাম : ৰাজিৰ্ব বড়ো ঘৰ নং : 27 বয়স : 35 লিঙ্গ : মহিলা	CFM1123579 ফটো উপলব্ধ
94 নাম : মনজিত বড়ো পিতাৰ নাম : ৰাজিৰ্ব বড়ো ঘৰ নং : 27 বয়স : 19 লিঙ্গ : পুৰুষ	UUI0078683 ফটো উপলব্ধ	95 নাম : মিনতি বড়ো স্বামীৰ নাম : বিষ্ণু বড়ো ঘৰ নং : 28 বয়স : 57 লিঙ্গ : মহিলা	CFM0099010 ফটো উপলব্ধ	96 নাম : বিষ্ণু বড়ো পিতাৰ নাম : লবন ঘৰ নং : 28 বয়স : 46 লিঙ্গ : পুৰুষ	CFM0006684 ফটো উপলব্ধ
97 নাম : খেলপ বড়ো স্বামীৰ নাম : বলেন ঘৰ নং : 28 বয়স : 42 লিঙ্গ : মহিলা	CFM0006685 ফটো উপলব্ধ	98 নাম : চায়া বড়ো পিতাৰ নাম : বলেন বড়ো ঘৰ নং : 28 বয়স : 30 লিঙ্গ : মহিলা	CFM1299734 ফটো উপলব্ধ	99 নাম : বিকাশ বৰো পিতাৰ নাম : বলেন বড়ো ঘৰ নং : 28 বয়স : 29 লিঙ্গ : পুৰুষ	CFM1851576 ফটো উপলব্ধ
100 নাম : দাইজিয়া বড়ো স্বামীৰ নাম : বিকাশ বড়ো ঘৰ নং : 28 বয়স : 22 লিঙ্গ : মহিলা	CFM7147754 ফটো উপলব্ধ	101 নাম : সনেশ্বৰী বড়ো স্বামীৰ নাম : লবন ঘৰ নং : 28 A বয়স : 79 লিঙ্গ : মহিলা	CFM0006686 ফটো উপলব্ধ	102 নাম : ৰবেন বড়ো পিতাৰ নাম : লবন ঘৰ নং : 28 এ বয়স : 37 লিঙ্গ : পুৰুষ	CFM0006687 ফটো উপলব্ধ
103 নাম : হৰিচন্দ্র বড়ো পিতাৰ নাম : লবন ঘৰ নং : 28 A বয়স : 35 লিঙ্গ : পুৰুষ	CFM0006688 ফটো উপলব্ধ	104 নাম : মালতী বড়ো স্বামীৰ নাম : ৰবিন বড়ো ঘৰ নং : 28 এ বয়স : 35 লিঙ্গ : মহিলা	CFM0006689 ফটো উপলব্ধ	105 নাম : মিনা বড়ো স্বামীৰ নাম : হৰিচন্দ্র বড়ো ঘৰ নং : 28 A বয়স : 33 লিঙ্গ : মহিলা	CFM0063966 ফটো উপলব্ধ
106 নাম : সম্বল ব্ৰহ্ম পিতাৰ নাম : কনক ঘৰ নং : 29 বয়স : 49 লিঙ্গ : পুৰুষ	CFM0006690 ফটো উপলব্ধ	107 নাম : বৈছাগী ব্ৰহ্ম স্বামীৰ নাম : সম্বল ঘৰ নং : 29 বয়স : 49 লিঙ্গ : মহিলা	CFM0006691 ফটো উপলব্ধ	108 নাম : মৈনা ব্ৰহ্ম স্বামীৰ নাম : জহন ব্ৰহ্ম ঘৰ নং : 29 বয়স : 40 লিঙ্গ : মহিলা	CFM0006692 ফটো উপলব্ধ
109 নাম : জহন ব্ৰহ্ম পিতাৰ নাম : সম্বল ব্ৰহ্ম ঘৰ নং : 29 বয়স : 38 লিঙ্গ : পুৰুষ	CFM0006693 ফটো উপলব্ধ	S 110 নাম : উদাংশী বড়ো স্বামীৰ নাম : নিপেশ ব্ৰহ্ম ঘৰ নং : 29 বয়স : 29 লিঙ্গ : মহিলা	CFM7170830 ফটো উপলব্ধ	111 নাম : দূৰশন কুমাৰ ব্ৰহ্মমাচহাৰী পিতাৰ নাম : পঞ্চগনন ঘৰ নং : 30 বয়স : 67 লিঙ্গ : পুৰুষ	CFM0006694 ফটো উপলব্ধ
112 নাম : ধনেশ্বৰী ব্ৰহ্ম মুশাহাৰী স্বামীৰ নাম : দূৰশন ঘৰ নং : 30 বয়স : 57 লিঙ্গ : মহিলা	CFM0006695 ফটো উপলব্ধ	113 নাম : ৰূপেশ্বৰী বালী স্বৰ্গীয়াৰী স্বামীৰ নাম : ধনেশ্বৰ স্বৰ্গীয়াৰী ঘৰ নং : 30 বয়স : 52 লিঙ্গ : মহিলা	UUI0047167 ফটো উপলব্ধ	114 নাম : হেংগ্ৰাৰায় খুন্সুৰ ব্ৰহ্ম মুচাহাৰী পিতাৰ নাম : দূৰশন ঘৰ নং : 30 বয়স : 40 লিঙ্গ : পুৰুষ	CFM0006696 ফটো উপলব্ধ
115 নাম : গৌজোনসী বড়ো স্বামীৰ নাম : হেংগ্ৰাৰায় খুন্সুৰ ব্ৰহ্ম মুশাহাৰী ঘৰ নং : 30 বয়স : 36 লিঙ্গ : মহিলা	CFM0408120 ফটো উপলব্ধ	116 নাম : ব্ৰিসোব স্বৰ্গীয়াৰী পিতাৰ নাম : ধনেশ্বৰ স্বৰ্গীয়াৰী ঘৰ নং : 30 বয়স : 29 লিঙ্গ : পুৰুষ	UUI0045211 ফটো উপলব্ধ	117 নাম : সৈতনা স্বৰ্গীয়াৰী পিতাৰ নাম : ধনেশ্বৰ স্বৰ্গীয়াৰী ঘৰ নং : 30 বয়স : 29 লিঙ্গ : পুৰুষ	UUI0047159 ফটো উপলব্ধ
118 নাম : সুমিত্ৰা উজিৰ স্বামীৰ নাম : টংকেশ্বৰ ঘৰ নং : 31 বয়স : 52 লিঙ্গ : মহিলা	CFM0006699 ফটো উপলব্ধ	119 নাম : জয়শ্ৰী উজিৰ পিতাৰ নাম : মঙ্গল উজিৰ ঘৰ নং : 31 বয়স : 51 লিঙ্গ : মহিলা	CFM0006700 ফটো উপলব্ধ	120 নাম : নয়ন উজিৰ পিতাৰ নাম : টংকেশ্বৰ ঘৰ নং : 31 বয়স : 35 লিঙ্গ : পুৰুষ	CFM0006701 ফটো উপলব্ধ



121 নাম : সয়ন উজিৰ পিতাৰ নাম: তাকেশ্ব ঘৰ নং : 31 বয়স : 34 লিঙ্গ : পুৰুষ	CFM1635912 ফটো উপলব্ধ	122 নাম : সঞ্জনা উজীৰ স্বামীৰ নাম: নয়ন উজীৰ ঘৰ নং : 31 বয়স : 31 লিঙ্গ : মহিলা	CFM0006702 ফটো উপলব্ধ	123 নাম : প্ৰমিলা বড়ো স্বামীৰ নাম: সয়ন বড়ো ঘৰ নং : 31 বয়স : 29 লিঙ্গ : মহিলা	CFM0192989 ফটো উপলব্ধ
124 নাম : বিসাগী উজিৰ পিতাৰ নাম: টংকেশ্বৰ উজিৰ ঘৰ নং : 31 বয়স : 24 লিঙ্গ : মহিলা	CFM1182559 ফটো উপলব্ধ	125 নাম : প্ৰদীপ মদাহী পিতাৰ নাম: হেমেণ মদাহী ঘৰ নং : 41 বয়স : 25 লিঙ্গ : পুৰুষ	CFM0360164 ফটো উপলব্ধ	126 নাম : মানব মদাহি পিতাৰ নাম: নিমল মদাহি ঘৰ নং : 43 বয়স : 22 লিঙ্গ : পুৰুষ	CFM1303718 ফটো উপলব্ধ
S 127 নাম : সোমাইনা দেৱাৰী পিতাৰ নাম: অৰুণ দেৱাৰী ঘৰ নং : 49 বয়স : 23 লিঙ্গ : মহিলা	CFM7147002 ফটো উপলব্ধ	128 নাম : সুৰেন মদাহি পিতাৰ নাম: বঙালী দাস ঘৰ নং : 53 বয়স : 52 লিঙ্গ : পুৰুষ	CFM1642848 ফটো উপলব্ধ	129 নাম : বিনা মদাহি স্বামীৰ নাম: সুৰেন ঘৰ নং : 53 বয়স : 50 লিঙ্গ : মহিলা	CFM1642859 ফটো উপলব্ধ
130 নাম : নিপম মদাহি পিতাৰ নাম: সুৰেন মদাহি ঘৰ নং : 53 বয়স : 29 লিঙ্গ : পুৰুষ	CFM0140806 ফটো উপলব্ধ	131 নাম : লুকমনি দাস স্বামীৰ নাম: নিপম মদাহি ঘৰ নং : 53 বয়স : 26 লিঙ্গ : মহিলা	UUI0036806 ফটো উপলব্ধ	132 নাম : নিৰেণ দাস পিতাৰ নাম: বঙালী দাস ঘৰ নং : 55 বয়স : 45 লিঙ্গ : পুৰুষ	CFM1642837 ফটো উপলব্ধ
133 নাম : ৰূপালি ডেকা স্বামীৰ নাম: নিৰেণ দাস ঘৰ নং : 55 বয়স : 39 লিঙ্গ : মহিলা	CFM1642893 ফটো উপলব্ধ	134 নাম : জংগিলা ব্ৰহ্ম পিতাৰ নাম: বালেং ব্ৰহ্ম ঘৰ নং : 60 বয়স : 22 লিঙ্গ : পুৰুষ	CFM7157720 ফটো উপলব্ধ	135 নাম : পাৰ্বতী উজিৰ স্বামীৰ নাম: চণ্ডি ঘৰ নং : 90 বয়স : 57 লিঙ্গ : মহিলা	CFM0006884 ফটো উপলব্ধ
136 নাম : জাৰনাল সিং উজিৰ পিতাৰ নাম: চণ্ডি উজিৰ ঘৰ নং : 90 বয়স : 33 লিঙ্গ : পুৰুষ	CFM0006885 ফটো উপলব্ধ	137 নাম : কাৰ্নালসিং উজিৰ পিতাৰ নাম: চণ্ডী ৰাম উজিৰ ঘৰ নং : 90 বয়স : 28 লিঙ্গ : পুৰুষ	CFM0097923 ফটো উপলব্ধ	138 নাম : ইলা বসুমতাৰী স্বামীৰ নাম: জাৰনালসিং উজিৰ ঘৰ নং : 90 বয়স : 27 লিঙ্গ : মহিলা	CFM0098384 ফটো উপলব্ধ
139 নাম : যাদব উজিৰ পিতাৰ নাম: অদলা ঘৰ নং : 91 বয়স : 82 লিঙ্গ : পুৰুষ	CFM0006886 ফটো উপলব্ধ	140 নাম : সজনী উজিৰ স্বামীৰ নাম: যাদব ঘৰ নং : 91 বয়স : 73 লিঙ্গ : মহিলা	CFM1638513 ফটো উপলব্ধ	141 নাম : বিকাশ উজিৰ পিতাৰ নাম: যাদব ঘৰ নং : 91 বয়স : 45 লিঙ্গ : পুৰুষ	CFM0006887 ফটো উপলব্ধ
142 নাম : প্ৰদীপ উজিৰ পিতাৰ নাম: যাদব ঘৰ নং : 91 বয়স : 40 লিঙ্গ : পুৰুষ	CFM0006888 ফটো উপলব্ধ	143 নাম : প্ৰনীতা উজিৰ স্বামীৰ নাম: প্ৰদীপ ঘৰ নং : 91 বয়স : 37 লিঙ্গ : মহিলা	CFM0006889 ফটো উপলব্ধ	144 নাম : গুৰুধৰ উজিৰ পিতাৰ নাম: যাদব উজিৰ ঘৰ নং : 91 বয়স : 37 লিঙ্গ : পুৰুষ	CFM0006890 ফটো উপলব্ধ
145 নাম : অমৰসিং উজীৰ পিতাৰ নাম: যাদব উজীৰ ঘৰ নং : 91 বয়স : 37 লিঙ্গ : পুৰুষ	CFM1851690 ফটো উপলব্ধ	146 নাম : বিজুনি বড়ো স্বামীৰ নাম: চুৰুধৰ উজিৰ ঘৰ নং : 91 বয়স : 34 লিঙ্গ : মহিলা	CFM0223826 ফটো উপলব্ধ	147 নাম : দেংখোসি বসুমতাৰি অন্যান্য: অমবসিং বসুমতাৰি ঘৰ নং : 91 বয়স : 33 লিঙ্গ : মহিলা	CFM0134288 ফটো উপলব্ধ
148 নাম : মাকনী বড়ো স্বামীৰ নাম: বিকাশ উজিৰ ঘৰ নং : 91 বয়স : 33 লিঙ্গ : মহিলা	CFM0006891 ফটো উপলব্ধ	149 নাম : ৰবিনা উজিৰ পিতাৰ নাম: প্ৰদীপ উজিৰ ঘৰ নং : 91 বয়স : 23 লিঙ্গ : মহিলা	UUI0067728 ফটো উপলব্ধ	150 নাম : সৰ্বানন্দ বড়ো পিতাৰ নাম: গহিন ঘৰ নং : 92 বয়স : 55 লিঙ্গ : পুৰুষ	CFM0006892 ফটো উপলব্ধ



151 নাম : বনেন বড়ো পিতাৰ নাম: গহিন ঘৰ নং : 92 বয়স : 49 লিঙ্গ : পুৰুষ	CFM0006893 ফটো উপলব্ধ	152 নাম : খুনো বড়ো স্বামীৰ নাম: বনেন ঘৰ নং : 92 বয়স : 43 লিঙ্গ : মহিলা	CFM0006895 ফটো উপলব্ধ	153 নাম : দামায়াস্তী বড়ো স্বামীৰ নাম: চবানন্দ বড়ো ঘৰ নং : 92 বয়স : 38 লিঙ্গ : মহিলা	CFM0224188 ফটো উপলব্ধ
154 নাম : বন্জয় বড়ো পিতাৰ নাম: সৰ্বানন্দ বড়ো ঘৰ নং : 92 বয়স : 35 লিঙ্গ : পুৰুষ	CFM0006896 ফটো উপলব্ধ	155 নাম : বিংখাং বড়ো পিতাৰ নাম: সৰ্বানন্দ বড়ো ঘৰ নং : 92 বয়স : 29 লিঙ্গ : পুৰুষ	CFM1851565 ফটো উপলব্ধ	156 নাম : বশী বড়ো স্বামীৰ নাম: বিংকাং বড়ো ঘৰ নং : 92 বয়স : 27 লিঙ্গ : মহিলা	CFM1196898 ফটো উপলব্ধ
157 নাম : জেগোছাৰ বড়ো পিতাৰ নাম: বমেন বড়ো ঘৰ নং : 92 বয়স : 25 লিঙ্গ : পুৰুষ	CFM0286757 ফটো উপলব্ধ	158 নাম : বিকে বড়ো পিতাৰ নাম: বণেন বড়ো ঘৰ নং : 92 বয়স : 22 লিঙ্গ : পুৰুষ	CFM1246925 ফটো উপলব্ধ	159 নাম : সমিন বড়ো পিতাৰ নাম: গহিন ঘৰ নং : 92 A বয়স : 65 লিঙ্গ : পুৰুষ	CFM0006897 ফটো উপলব্ধ
160 নাম : ভানমতী বড়ো স্বামীৰ নাম: সমিন ঘৰ নং : 92 A বয়স : 57 লিঙ্গ : মহিলা	CFM1638637 ফটো উপলব্ধ	161 নাম : বাকেশ বড়ো পিতাৰ নাম: সমিনা বড়ো ঘৰ নং : 92 A বয়স : 43 লিঙ্গ : পুৰুষ	CFM1638648 ফটো উপলব্ধ	E 162 নাম : পিয়াল বড়ো পিতাৰ নাম: গৌমিন বড়ো ঘৰ নং : 92 A বয়স : 39 লিঙ্গ : পুৰুষ	CFM0006898 ফটো উপলব্ধ
163 নাম : বিবক কনোন্ডা বড়ো পিতাৰ নাম: সমিন ঘৰ নং : 92 A বয়স : 35 লিঙ্গ : পুৰুষ	CFM1638660 ফটো উপলব্ধ	164 নাম : কন্জলোটা বসুমতাৰী স্বামীৰ নাম: বিবক কনোন্ডা বড়ো ঘৰ নং : 92 A বয়স : 31 লিঙ্গ : মহিলা	CFM0006899 ফটো উপলব্ধ	165 নাম : সানসুমে বসুমতাৰি স্বামীৰ নাম: বাকেশ বড়ো ঘৰ নং : 92 A বয়স : 30 লিঙ্গ : মহিলা	CFM0121228 ফটো উপলব্ধ
166 নাম : রেত মণি বড়ো স্বামীৰ নাম: পিয়াল বড়ো ঘৰ নং : 92 ক বয়স : 34 লিঙ্গ : মহিলা	CFM0272658 ফটো উপলব্ধ	167 নাম : স্বৰূপী উজিৰ স্বামীৰ নাম: ভোগীৰথ ঘৰ নং : 93 বয়স : 67 লিঙ্গ : মহিলা	CFM0006900 ফটো উপলব্ধ	168 নাম : প্ৰফুল্ল মদাহী পিতাৰ নাম: হৰেশ্বৰ ঘৰ নং : 108 বয়স : 57 লিঙ্গ : পুৰুষ	CFM0006958 ফটো উপলব্ধ
169 নাম : গোলাপী মদাহী স্বামীৰ নাম: প্ৰফুল্ল মদাহী ঘৰ নং : 108 বয়স : 53 লিঙ্গ : মহিলা	CFM0006959 ফটো উপলব্ধ	170 নাম : সত্যজীত মদাহী পিতাৰ নাম: প্ৰফুল্ল ঘৰ নং : 108 বয়স : 35 লিঙ্গ : পুৰুষ	CFM0006962 ফটো উপলব্ধ	171 নাম : বঞ্জিত মদাহী পিতাৰ নাম: প্ৰফুল্ল ঘৰ নং : 108 বয়স : 33 লিঙ্গ : পুৰুষ	CFM0006963 ফটো উপলব্ধ
172 নাম : শ্ৰেণী মদাহী স্বামীৰ নাম: সত্যজীত মদাহী ঘৰ নং : 108 বয়স : 31 লিঙ্গ : মহিলা	CFM0098624 ফটো উপলব্ধ	# 173 নাম : নন্দিতা মদাহী স্বামীৰ নাম: বঞ্জিত মদাহী ঘৰ নং : 108 বয়স : 29 লিঙ্গ : মহিলা	CFM0098574 ফটো উপলব্ধ	174 নাম : দিত্তী দাস স্বামীৰ নাম: নাৰায়ন ঘৰ নং : 111 বয়স : 60 লিঙ্গ : মহিলা	CFM0006968 ফটো উপলব্ধ
175 নাম : অনিল স্বৰ্গীয়াৰী পিতাৰ নাম: মতিন্দ্র ঘৰ নং : 111 বয়স : 44 লিঙ্গ : পুৰুষ	CFM1639981 ফটো উপলব্ধ	176 নাম : বিন মদাহী স্বামীৰ নাম: প্ৰানজিত ঘৰ নং : 111 বয়স : 37 লিঙ্গ : মহিলা	CFM0006970 ফটো উপলব্ধ	177 নাম : প্ৰানজিত দাস পিতাৰ নাম: নাৰায়ন ঘৰ নং : 111 বয়স : 36 লিঙ্গ : পুৰুষ	CFM0006971 ফটো উপলব্ধ
178 নাম : অৰ্চনা স্বৰ্গীয়াৰী স্বামীৰ নাম: অনিল স্বৰ্গীয়াৰী ঘৰ নং : 111 বয়স : 36 লিঙ্গ : মহিলা	CFM1851361 ফটো উপলব্ধ	179 নাম : অমিত দাস পিতাৰ নাম: নাৰায়ন ঘৰ নং : 111 বয়স : 33 লিঙ্গ : পুৰুষ	CFM0006969 ফটো উপলব্ধ	S 180 নাম : ধনঞ্জীতা দাস মাতৃৰ নাম: নাৰায়ন দাস ঘৰ নং : 111 বয়স : 32 লিঙ্গ : মহিলা	CFM1851305 ফটো উপলব্ধ



181 নাম : প্ৰমিলা শ্বৰ্গীয়াৰী স্বামীৰ নাম: মহান্ত শ্বৰ্গীয়াৰী ঘৰ নং : 111 বয়স : 27 লিঙ্গ : মহিলা	CFM0409904 ফটো উপলব্ধ	182 নাম : অভিজিত মদাহি পিতাৰ নাম: প্ৰানজিত মদাহি ঘৰ নং : 111 বয়স : 21 লিঙ্গ : পুৰুষ	UUI0115162 ফটো উপলব্ধ	183 নাম : প্ৰিয়া শ্বৰ্গীয়াৰী পিতাৰ নাম: অনিল শ্বৰ্গীয়াৰী ঘৰ নং : 111 বয়স : 19 লিঙ্গ : মহিলা	UUI0108647 ফটো উপলব্ধ
184 নাম : ধৰ্মেশ্বৰ দাস পিতাৰ নাম: পানীৰাম ঘৰ নং : 112 বয়স : 48 লিঙ্গ : পুৰুষ	CFM0006972 ফটো উপলব্ধ	185 নাম : লতিকা দাস স্বামীৰ নাম: ধৰ্মেশ্বৰ ঘৰ নং : 112 বয়স : 43 লিঙ্গ : মহিলা	CFM0006973 ফটো উপলব্ধ	186 নাম : বাবুল দাস পিতাৰ নাম: ধৰ্মেশ্বৰ দাস ঘৰ নং : 112 বয়স : 30 লিঙ্গ : পুৰুষ	CFM1851510 ফটো উপলব্ধ
187 নাম : অঞ্জলী মদাহী স্বামীৰ নাম: বুবুল মদাহী ঘৰ নং : 112 বয়স : 21 লিঙ্গ : মহিলা	UUI0039651 ফটো উপলব্ধ	188 নাম : চিৰো দাস পিতাৰ নাম: পানীৰাম ঘৰ নং : 113 বয়স : 54 লিঙ্গ : পুৰুষ	CFM0006974 ফটো উপলব্ধ	189 নাম : সুন্দেশ্বৰী দাস স্বামীৰ নাম: চিৰো ঘৰ নং : 113 বয়স : 48 লিঙ্গ : মহিলা	CFM0006975 ফটো উপলব্ধ
190 নাম : ধনঞ্জয় দাস পিতাৰ নাম: চিৰো ঘৰ নং : 113 বয়স : 44 লিঙ্গ : পুৰুষ	CFM1639594 ফটো উপলব্ধ	191 নাম : চম্পা দাস স্বামীৰ নাম: ধনঞ্জয় ঘৰ নং : 113 বয়স : 42 লিঙ্গ : মহিলা	CFM0006976 ফটো উপলব্ধ	192 নাম : মনোৰঞ্জন দাস পিতাৰ নাম: চিৰো ঘৰ নং : 113 বয়স : 41 লিঙ্গ : পুৰুষ	CFM0006977 ফটো উপলব্ধ
193 নাম : ডুল ৰাভা স্বামীৰ নাম: মনৰঞ্জন ঘৰ নং : 113 বয়স : 38 লিঙ্গ : মহিলা	CFM1639630 ফটো উপলব্ধ	194 নাম : নিপাক্ষৰ দাস পিতাৰ নাম: ধনঞ্জয় দাস ঘৰ নং : 113 বয়স : 20 লিঙ্গ : পুৰুষ	UUI0042663 ফটো উপলব্ধ	195 নাম : দেবেন দাস পিতাৰ নাম: কামেশ্বৰ ঘৰ নং : 118 বয়স : 66 লিঙ্গ : পুৰুষ	CFM0006979 ফটো উপলব্ধ
196 নাম : মুন দাস স্বামীৰ নাম: দেবেন ঘৰ নং : 118 বয়স : 61 লিঙ্গ : মহিলা	CFM0006980 ফটো উপলব্ধ	197 নাম : বিক্ৰম দাস পিতাৰ নাম: কামেশ্বৰ দাশ ঘৰ নং : 118 বয়স : 56 লিঙ্গ : পুৰুষ	CFM0006981 ফটো উপলব্ধ	198 নাম : সন্দেশ্বৰী দাস স্বামীৰ নাম: গুৰু ঘৰ নং : 118 বয়স : 48 লিঙ্গ : মহিলা	CFM1639685 ফটো উপলব্ধ
199 নাম : বিনা দাস স্বামীৰ নাম: বিক্ৰম দাশ ঘৰ নং : 118 বয়স : 36 লিঙ্গ : মহিলা	CFM0010439 ফটো উপলব্ধ	200 নাম : সত্যৱতী দাস পিতাৰ নাম: দেবেন দাস ঘৰ নং : 118 বয়স : 26 লিঙ্গ : মহিলা	CFM0285858 ফটো উপলব্ধ	201 নাম : ৰিতুপন দাস মাতৃৰ নাম: সন্দেশ্বৰী দাস ঘৰ নং : 114 বয়স : 22 লিঙ্গ : পুৰুষ	CFM1318757 ফটো উপলব্ধ
202 নাম : মনোমতী মদাহি স্বামীৰ নাম: নন্দোৰাম ঘৰ নং : 119 বয়স : 81 লিঙ্গ : মহিলা	CFM0006982 ফটো উপলব্ধ	203 নাম : গোপাল দাস পিতাৰ নাম: নন্দোৰাম ঘৰ নং : 119 বয়স : 56 লিঙ্গ : পুৰুষ	CFM0006983 ফটো উপলব্ধ	204 নাম : প্ৰতিমা দাস স্বামীৰ নাম: গোপাল ঘৰ নং : 119 বয়স : 44 লিঙ্গ : মহিলা	CFM1639721 ফটো উপলব্ধ
205 নাম : গায়ত্ৰী দাস স্বামীৰ নাম: যোগেশ্বৰ ঘৰ নং : 118 বয়স : 66 লিঙ্গ : মহিলা	CFM0006984 ফটো উপলব্ধ	206 নাম : দুৰ্গে মদাহি পিতাৰ নাম: জুগে মদাহি ঘৰ নং : 118 বয়স : 36 লিঙ্গ : পুৰুষ	CFM1639754 ফটো উপলব্ধ	207 নাম : ৰুমি মদাহি স্বামীৰ নাম: দুৰ্গে মদাহি ঘৰ নং : 118 বয়স : 32 লিঙ্গ : মহিলা	CFM0098970 ফটো উপলব্ধ
208 নাম : লোপে দাস স্বামীৰ নাম: ডালিৰাম ঘৰ নং : 119 বয়স : 88 লিঙ্গ : মহিলা	CFM1639798 ফটো উপলব্ধ	209 নাম : সাধু দাস পিতাৰ নাম: ডালিৰাম ঘৰ নং : 119 বয়স : 53 লিঙ্গ : পুৰুষ	CFM0006985 ফটো উপলব্ধ	210 নাম : ৰঞ্জিত দাস পিতাৰ নাম: ডালিৰাম ঘৰ নং : 119 বয়স : 45 লিঙ্গ : পুৰুষ	CFM1639812 ফটো উপলব্ধ



<p>E 211</p> <p>নাম : ধনজিত দাস পিতাৰ নাম: ডালিৰাম ঘৰ নং : 119 বয়স : 44 লিঙ্গ : পুৰুষ</p> <p>ফটো উপলব্ধ</p>	CFM0006986	<p>212</p> <p>নাম : গনেশ দাস পিতাৰ নাম: ডালিৰাম ঘৰ নং : 119 বয়স : 40 লিঙ্গ : পুৰুষ</p> <p>ফটো উপলব্ধ</p>	CFM0006987	<p>213</p> <p>নাম : বুপাখি মদাহি স্বামীৰ নাম: ৰঞ্জিত ঘৰ নং : 119 বয়স : 39 লিঙ্গ : মহিলা</p> <p>ফটো উপলব্ধ</p>	CFM0006988
<p>214</p> <p>নাম : সৰলা দাস স্বামীৰ নাম: ধনজিত দাস ঘৰ নং : 119 বয়স : 39 লিঙ্গ : মহিলা</p> <p>ফটো উপলব্ধ</p>	CFM0361873	<p>215</p> <p>নাম : ঘনো দাস পিতাৰ নাম: ডালিৰাম ঘৰ নং : 119 বয়স : 36 লিঙ্গ : পুৰুষ</p> <p>ফটো উপলব্ধ</p>	CFM0006989	<p>E 216</p> <p>নাম : কিৰণ মদাহি স্বামীৰ নাম: খগেন দাস মদাহী ঘৰ নং : 119 বয়স : 65 লিঙ্গ : মহিলা</p> <p>ফটো উপলব্ধ</p>	CFM0006993
<p>217</p> <p>নাম : বিপুল দাস পিতাৰ নাম: খগেন দাস ঘৰ নং : 119 বয়স : 35 লিঙ্গ : পুৰুষ</p> <p>ফটো উপলব্ধ</p>	CFM0006995	<p>218</p> <p>নাম : ভনিতা দাস স্বামীৰ নাম: গনেশ দাস ঘৰ নং : 119 বয়স : 29 লিঙ্গ : মহিলা</p> <p>ফটো উপলব্ধ</p>	CFM0099242	<p>219</p> <p>নাম : কল্পনা দাস স্বামীৰ নাম: বিপুল দাস ঘৰ নং : 119 বয়স : 28 লিঙ্গ : মহিলা</p> <p>ফটো উপলব্ধ</p>	CFM0152678
<p>220</p> <p>নাম : স্নানস্বামী দাস স্বামীৰ নাম: অৰুন দাস ঘৰ নং : 121 বয়স : 24 লিঙ্গ : মহিলা</p> <p>ফটো উপলব্ধ</p>	CFM1123736	<p>221</p> <p>নাম : লাউদুম বড়ো পিতাৰ নাম: ডাংগ্ৰাম বড়ো ঘৰ নং : 122 বয়স : 52 লিঙ্গ : পুৰুষ</p> <p>ফটো উপলব্ধ</p>	CFM0006998	<p>222</p> <p>নাম : মিনটী বাল্লা বড়ো স্বামীৰ নাম: লাউদুম ঘৰ নং : 122 বয়স : 47 লিঙ্গ : মহিলা</p> <p>ফটো উপলব্ধ</p>	CFM0006997
<p>223</p> <p>নাম : ৰৌংহাং বড়ো পিতাৰ নাম: লাউদুম বড়ো ঘৰ নং : 122 বয়স : 33 লিঙ্গ : পুৰুষ</p> <p>ফটো উপলব্ধ</p>	CFM0007000	<p>224</p> <p>নাম : সুডেমৰাৰ বড়ো পিতাৰ নাম: লাউদুম বড়ো ঘৰ নং : 122 বয়স : 31 লিঙ্গ : পুৰুষ</p> <p>ফটো উপলব্ধ</p>	CFM0007001	<p>225</p> <p>নাম : মতীন্দ্র স্বৰ্গীয়াৰী পিতাৰ নাম: দুখিয়া ঘৰ নং : 123 বয়স : 73 লিঙ্গ : পুৰুষ</p> <p>ফটো উপলব্ধ</p>	CFM0007002
<p>226</p> <p>নাম : দমন্তী স্বৰ্গীয়াৰী স্বামীৰ নাম: মতিন্দ্র ঘৰ নং : 123 বয়স : 68 লিঙ্গ : মহিলা</p> <p>ফটো উপলব্ধ</p>	CFM0007003	<p>S2 227</p> <p>নাম : নিভা স্বৰ্গীয়াৰী পিতাৰ নাম: মতীন্দ্র ঘৰ নং : 123 বয়স : 49 লিঙ্গ : মহিলা</p> <p>ফটো উপলব্ধ</p>	CFM0007004	<p>E 228</p> <p>নাম : মহান্ত স্বৰ্গীয়াৰী পিতাৰ নাম: মতিন্দ্র ঘৰ নং : 123 বয়স : 43 লিঙ্গ : পুৰুষ</p> <p>ফটো উপলব্ধ</p>	CFM1639992
<p>229</p> <p>নাম : দিলিপ মহাহাৰী পিতাৰ নাম: গোলক ঘৰ নং : 128 বয়স : 68 লিঙ্গ : পুৰুষ</p> <p>ফটো উপলব্ধ</p>	CFM0007006	<p>230</p> <p>নাম : জয়া মহাহাৰী স্বামীৰ নাম: দিলিপ ঘৰ নং : 128 বয়স : 64 লিঙ্গ : মহিলা</p> <p>ফটো উপলব্ধ</p>	CFM0007007	<p>231</p> <p>নাম : pratima মহাহাৰী স্বামীৰ নাম: হংগামা মহাহাৰী ঘৰ নং : 128 বয়স : 46 লিঙ্গ : মহিলা</p> <p>ফটো উপলব্ধ</p>	CFM0007009
<p>232</p> <p>নাম : হংগামা মহাহাৰী পিতাৰ নাম: দিলিপ ঘৰ নং : 128 বয়স : 41 লিঙ্গ : পুৰুষ</p> <p>ফটো উপলব্ধ</p>	CFM0007010	<p>233</p> <p>নাম : বীমোলা ব্ৰহ্ম পিতাৰ নাম: গলক ব্ৰহ্ম ঘৰ নং : 124 বয়স : 40 লিঙ্গ : মহিলা</p> <p>ফটো উপলব্ধ</p>	CFM0444455	<p>234</p> <p>নাম : চানাখাংগ্ৰা খুংগুৰ মুচাহাৰী পিতাৰ নাম: দিলিপ ঘৰ নং : 128 বয়স : 39 লিঙ্গ : পুৰুষ</p> <p>ফটো উপলব্ধ</p>	CFM0007011
<p>235</p> <p>নাম : বিভা গয়াৰী স্বামীৰ নাম: সানখাংগ্ৰা খুংগুৰ মুচাহাৰী ঘৰ নং : 128 বয়স : 30 লিঙ্গ : মহিলা</p> <p>ফটো উপলব্ধ</p>	CFM0153536	<p>236</p> <p>নাম : গিৰীন মহাহাৰী পিতাৰ নাম: গোলক ঘৰ নং : 128 বয়স : 70 লিঙ্গ : পুৰুষ</p> <p>ফটো উপলব্ধ</p>	CFM0007012	<p>237</p> <p>নাম : জনতা মহাহাৰী স্বামীৰ নাম: গিৰীন ঘৰ নং : 128 বয়স : 66 লিঙ্গ : মহিলা</p> <p>ফটো উপলব্ধ</p>	CFM1640068
<p>238</p> <p>নাম : বিবংচা মহাহাৰী পিতাৰ নাম: গিৰীন ঘৰ নং : 128 বয়স : 47 লিঙ্গ : পুৰুষ</p> <p>ফটো উপলব্ধ</p>	CFM0007013	<p>239</p> <p>নাম : কৃষন মুচাহাৰী পিতাৰ নাম: গিৰীন মুচাহাৰী ঘৰ নং : 128 বয়স : 45 লিঙ্গ : পুৰুষ</p> <p>ফটো উপলব্ধ</p>	CFM0007015	<p>240</p> <p>নাম : অবিতা মুচাহাৰী স্বামীৰ নাম: বিবুন্সসা মুচাহাৰী ঘৰ নং : 128 বয়স : 44 লিঙ্গ : মহিলা</p> <p>ফটো উপলব্ধ</p>	CFM0007016



241 নাম : ফেজেংসাৰ মুসাহাৰী পিতাৰ নাম: গীৰাৰ্ন মুসাহাৰী ঘৰ নং : ১২৫ বয়স : 39 লিঙ্গ : পুৰুষ	CFM0007014 ফটো উপলব্ধ	242 নাম : প্রতীমা মুসাহাৰী স্বামীৰ নাম: কুসন মুসাহাৰী ঘৰ নং : ১২৫ বয়স : 33 লিঙ্গ : মহিলা	CFM1644413 ফটো উপলব্ধ	243 নাম : সোমস্ৰি বড়ো স্বামীৰ নাম: ফোজেংসাৰ মুসাহাৰি ঘৰ নং : ১২৫ বয়স : 32 লিঙ্গ : মহিলা	CFM0017657 ফটো উপলব্ধ
244 নাম : ববিনা মুসাহাৰী স্বামীৰ নাম: মৈখোম মুসাহাৰী ঘৰ নং : 125 বয়স : 25 লিঙ্গ : মহিলা	CFM0472191 ফটো উপলব্ধ	245 নাম : শ্বিখ্ৰম মচাহাৰী পিতাৰ নাম: বিবুন্সা মচাহাৰী ঘৰ নং : 125 বয়স : 25 লিঙ্গ : পুৰুষ	CFM0468033 ফটো উপলব্ধ	E 246 নাম : মহেন্দ্ৰ মছাহাৰী পিতাৰ নাম: হাজং ঘৰ নং : ১২৬ বয়স : 93 লিঙ্গ : পুৰুষ	CFM0007017 ফটো উপলব্ধ
E 247 নাম : তপেশ্বৰী মচাহাৰী স্বামীৰ নাম: মহেন্দ্ৰ ঘৰ নং : ১২৬ বয়স : 83 লিঙ্গ : মহিলা	CFM0007018 ফটো উপলব্ধ	248 নাম : দুৰ্গেশ্বৰ মছাহাৰী পিতাৰ নাম: মহেন্দ্ৰ ঘৰ নং : ১২৬ বয়স : 53 লিঙ্গ : পুৰুষ	CFM0007022 ফটো উপলব্ধ	249 নাম : প্রতিমা মছাহাৰী স্বামীৰ নাম: দুৰ্গেশ্বৰ ঘৰ নং : ১২৬ বয়স : 48 লিঙ্গ : মহিলা	CFM0007024 ফটো উপলব্ধ
250 নাম : খোবোমদাৰ মুসাহাৰি পিতাৰ নাম: দুৰ্গেশ্বৰ মুসাহাৰি ঘৰ নং : ১২৬ বয়স : 29 লিঙ্গ : পুৰুষ	CFM0018366 ফটো উপলব্ধ	251 নাম : জুলি মচাহাৰী স্বামীৰ নাম: খৰবন্দাৰ মুচহাৰী ঘৰ নং : ১২৬ বয়স : 26 লিঙ্গ : মহিলা	CFM0468082 ফটো উপলব্ধ	252 নাম : ধনজীত মচাহাৰী পিতাৰ নাম: সতিশ মচাহাৰী ঘৰ নং : 126গ বয়স : 23 লিঙ্গ : পুৰুষ	CFM0411033 ফটো উপলব্ধ
253 নাম : সবশক্তি মচাহাৰী পিতাৰ নাম: সতিশ মচাহাৰী ঘৰ নং : 126গ বয়স : 22 লিঙ্গ : মহিলা	CFM1300391 ফটো উপলব্ধ	254 নাম : সতীশ মছাহাৰী পিতাৰ নাম: মহেন্দ্ৰ ঘৰ নং : 126গ বয়স : 48 লিঙ্গ : পুৰুষ	CFM0007025 ফটো উপলব্ধ	255 নাম : আপুল মচাহাৰী পিতাৰ নাম: মহেন্দ্ৰ মুচহাৰী ঘৰ নং : 126ঘ বয়স : 50 লিঙ্গ : পুৰুষ	CFM0007023 ফটো উপলব্ধ
256 নাম : ইলা মচাহাৰী স্বামীৰ নাম: আপুল মুচহাৰী ঘৰ নং : 126ঘ বয়স : 43 লিঙ্গ : মহিলা	CFM1640171 ফটো উপলব্ধ	257 নাম : দিদৰম মছাহাৰী পিতাৰ নাম: আপুল মুছাহাৰী ঘৰ নং : 126ঘ বয়স : 20 লিঙ্গ : পুৰুষ	UUI0065698 ফটো উপলব্ধ	258 নাম : বংগিনা মচাহাৰী পিতাৰ নাম: আপুল মুছাহাৰী ঘৰ নং : 126ঘ বয়স : 20 লিঙ্গ : মহিলা	UUI0017152 ফটো উপলব্ধ
259 নাম : বিনন্দ মচাহাৰী পিতাৰ নাম: মহেন্দ্ৰ ঘৰ নং : 126ক বয়স : 60 লিঙ্গ : পুৰুষ	CFM0007019 ফটো উপলব্ধ	260 নাম : শাৰদা মচাহাৰী অন্যান্য: বিনন্দা ঘৰ নং : 126ক বয়স : 53 লিঙ্গ : মহিলা	CFM0007021 ফটো উপলব্ধ	261 নাম : দৈসাহানি মসাহাৰী পিতাৰ নাম: বিননদা মসাহাৰী ঘৰ নং : 126ক বয়স : 27 লিঙ্গ : মহিলা	CFM0520650 ফটো উপলব্ধ
262 নাম : ৰঞ্জমা মেচহাৰী পিতাৰ নাম: বীনন্দা মেচহাৰী ঘৰ নং : 126ক বয়স : 24 লিঙ্গ : মহিলা	CFM0450775 ফটো উপলব্ধ	263 নাম : উপেন মছাহাৰী পিতাৰ নাম: মহেন্দ্ৰ ঘৰ নং : 126খ বয়স : 56 লিঙ্গ : পুৰুষ	CFM0007020 ফটো উপলব্ধ	264 নাম : ৰেন মছাহাৰী স্বামীৰ নাম: উপেন ঘৰ নং : 126খ বয়স : 43 লিঙ্গ : মহিলা	CFM0007026 ফটো উপলব্ধ
265 নাম : বিৰদাৰ মুসাহাৰি পিতাৰ নাম: উপেন মুসাহাৰি ঘৰ নং : 126খ বয়স : 28 লিঙ্গ : পুৰুষ	CFM0018408 ফটো উপলব্ধ	266 নাম : বাৰহুংখা মুছাহাৰী পিতাৰ নাম: উপেন মুছাহাৰী ঘৰ নং : 126খ বয়স : 25 লিঙ্গ : পুৰুষ	CFM0273680 ফটো উপলব্ধ	267 নাম : ৰীতা মছাহাৰী স্বামীৰ নাম: সহিটেন মদাহী ঘৰ নং : 127 বয়স : 30 লিঙ্গ : মহিলা	UUI0108670 ফটো উপলব্ধ
268 নাম : কলেন দাস পিতাৰ নাম: শ্ৰীকান্ত ঘৰ নং : ১২৯ বয়স : 53 লিঙ্গ : পুৰুষ	CFM0007028 ফটো উপলব্ধ	269 নাম : মাধবী দাস স্বামীৰ নাম: কলেন ঘৰ নং : ১২৯ বয়স : 48 লিঙ্গ : মহিলা	CFM0007029 ফটো উপলব্ধ	270 নাম : মুগেন মদাহি পিতাৰ নাম: কলেন দাস ঘৰ নং : ১২৯ বয়স : 32 লিঙ্গ : পুৰুষ	CFM1851612 ফটো উপলব্ধ



271	CFM0486084	ফটো উপলব্ধ	নাম : হীৰক মদাহী পিতাৰ নাম: কলেন মদাহী ঘৰ নং : 129 বয়স : 25 লিঙ্গ : পুৰুষ	272	CFM7161334	ফটো উপলব্ধ	নাম : প্ৰাঞ্জীত বসুমতাৰী পিতাৰ নাম: নগেন বসুমতাৰী ঘৰ নং : 129 বয়স : 21 লিঙ্গ : পুৰুষ	273	CFM0007030	ফটো উপলব্ধ	নাম : পূৰ্ণ চন্দ্ৰ দাস পিতাৰ নাম: কেশব ঘৰ নং : 130 বয়স : 73 লিঙ্গ : পুৰুষ
274	CFM1640284	ফটো উপলব্ধ	নাম : সাৰদা দাস স্বামীৰ নাম: পূৰ্ণ ঘৰ নং : 130 বয়স : 68 লিঙ্গ : মহিলা	275	CFM1640295	ফটো উপলব্ধ	নাম : উদয় দাস পিতাৰ নাম: পূৰ্ণ ঘৰ নং : 130 বয়স : 43 লিঙ্গ : পুৰুষ	276	CFM1640308	ফটো উপলব্ধ	নাম : দৰেন্দ্ৰ দাস পিতাৰ নাম: পূৰ্ণ ঘৰ নং : 130 বয়স : 41 লিঙ্গ : পুৰুষ
277	CFM0007031	ফটো উপলব্ধ	নাম : বিজুলী দাস স্বামীৰ নাম: উদয় দাস ঘৰ নং : 133 বয়স : 33 লিঙ্গ : মহিলা	278	CFM0226746	ফটো উপলব্ধ	নাম : অনামিকা দাস স্বামীৰ নাম: দৰেন্দ্ৰ দাস ঘৰ নং : 133 বয়স : 28 লিঙ্গ : মহিলা	279	CFM1640319	ফটো উপলব্ধ	নাম : জয়ন্ত দাস পিতাৰ নাম: হৰেশ্বৰ ঘৰ নং : 133 বয়স : 57 লিঙ্গ : পুৰুষ
280	CFM1640342	ফটো উপলব্ধ	নাম : প্ৰেমদা দাস স্বামীৰ নাম: ৰামপ্ৰসাদ দাস ঘৰ নং : 132 বয়স : 73 লিঙ্গ : মহিলা	281	CFM1640353	ফটো উপলব্ধ	নাম : দেবা দাস পিতাৰ নাম: ৰামপ্ৰসাদ দাস ঘৰ নং : 132 বয়স : 41 লিঙ্গ : পুৰুষ	282	CFM1640455	ফটো উপলব্ধ	নাম : বিন্দা দাস পিতাৰ নাম: কনক দাস ঘৰ নং : 132 বয়স : 38 লিঙ্গ : মহিলা
283	CFM0156067	ফটো উপলব্ধ	নাম : অলকা দাস স্বামীৰ নাম: দেবা দাস ঘৰ নং : 132 বয়স : 31 লিঙ্গ : মহিলা	284	CFM1640375	ফটো উপলব্ধ	নাম : ৰবিৰাম দাস পিতাৰ নাম: বঙালি ঘৰ নং : 138 বয়স : 75 লিঙ্গ : পুৰুষ	285	CFM1640386	ফটো উপলব্ধ	নাম : দশমী দাস স্বামীৰ নাম: ৰবিৰাম ঘৰ নং : 138 বয়স : 48 লিঙ্গ : মহিলা
286	CFM1640397	ফটো উপলব্ধ	নাম : চন্দী দাস পিতাৰ নাম: ৰবিৰাম দাস ঘৰ নং : 138 বয়স : 47 লিঙ্গ : পুৰুষ	287	CFM1640411	ফটো উপলব্ধ	নাম : হিতেশ্বৰ দাস পিতাৰ নাম: ৰবিৰাম ঘৰ নং : 138 বয়স : 42 লিঙ্গ : পুৰুষ	288	CFM1640400	ফটো উপলব্ধ	নাম : ভূপেন দাস পিতাৰ নাম: ৰবিৰাম ঘৰ নং : 138 বয়স : 37 লিঙ্গ : পুৰুষ
289	CFM1644264	ফটো উপলব্ধ	নাম : হিমাণী দাস স্বামীৰ নাম: চণ্ডি দাস ঘৰ নং : 138 বয়স : 34 লিঙ্গ : মহিলা	290	CFM0140566	ফটো উপলব্ধ	নাম : বন্দিতা দাস স্বামীৰ নাম: হিতেশ্বৰ দাস ঘৰ নং : 138 বয়স : 33 লিঙ্গ : মহিলা	291	CFM0098632	ফটো উপলব্ধ	নাম : গীতমণী দাস স্বামীৰ নাম: ভূপেন দাস ঘৰ নং : 138 বয়স : 30 লিঙ্গ : মহিলা
292	CFM1640433	ফটো উপলব্ধ	নাম : নিৰঞ্জন দাস পিতাৰ নাম: বঙালি ঘৰ নং : 135 বয়স : 58 লিঙ্গ : পুৰুষ	293	CFM1640444	ফটো উপলব্ধ	নাম : সাবিত্ৰী দাস স্বামীৰ নাম: নিৰঞ্জন ঘৰ নং : 135 বয়স : 53 লিঙ্গ : মহিলা	294	CFM1640466	ফটো উপলব্ধ	নাম : প্ৰসেনজিত দাস পিতাৰ নাম: লাজিয়া ঘৰ নং : 135 বয়স : 43 লিঙ্গ : পুৰুষ
295	CFM1640422	ফটো উপলব্ধ	নাম : অনিমা দাস স্বামীৰ নাম: প্ৰসেনজিত ঘৰ নং : 135 বয়স : 37 লিঙ্গ : মহিলা	296	CFM0097824	ফটো উপলব্ধ	নাম : মনোজ দাস পিতাৰ নাম: প্ৰসেনজিত দাস ঘৰ নং : 135 বয়স : 28 লিঙ্গ : পুৰুষ	297	CFM0237776	ফটো উপলব্ধ	নাম : ভৃগু দাস পিতাৰ নাম: প্ৰসেনজিত দাস ঘৰ নং : 135 বয়স : 26 লিঙ্গ : পুৰুষ
298	CFM1253251	ফটো উপলব্ধ	নাম : হিমাশ্ৰী দাস স্বামীৰ নাম: জগেন দাস ঘৰ নং : 135 বয়স : 23 লিঙ্গ : মহিলা	299	CFM1640488	ফটো উপলব্ধ	নাম : দিপৰ মদাহী পিতাৰ নাম: লাউচুম ঘৰ নং : 139 বয়স : 83 লিঙ্গ : পুৰুষ	300	CFM1640524	ফটো উপলব্ধ	নাম : জীতেন মদাহী পিতাৰ নাম: দিপৰ ঘৰ নং : 139 বয়স : 41 লিঙ্গ : পুৰুষ



301 নাম : যোগেন মদাহী পিতাৰ নাম: দিপৰ ঘৰ নং : 109 বয়স : 37 লিঙ্গ : পুৰুষ	CFM1640535 ফটো উপলব্ধ	302 নাম : মনিকা মদাহী স্বামীৰ নাম: জীতেন মদাহী ঘৰ নং : 109 বয়স : 34 লিঙ্গ : মহিলা	CFM1644220 ফটো উপলব্ধ	303 নাম : জমী বানি দাস স্বামীৰ নাম: প্ৰণব দাস ঘৰ নং : 137 বয়স : 34 লিঙ্গ : মহিলা	CFM1112739 ফটো উপলব্ধ
304 নাম : ভবানী দাস স্বামীৰ নাম: জগেন দাস ঘৰ নং : 137 বয়স : 28 লিঙ্গ : মহিলা	CFM1316728 ফটো উপলব্ধ	305 নাম : সোনালী বসুমতাৰী পিতাৰ নাম: বাহুলী বসুমতাৰী ঘৰ নং : 137 বয়স : 20 লিঙ্গ : মহিলা	UUI0149542 ফটো উপলব্ধ	306 নাম : টিলিপী দাশ স্বামীৰ নাম: গিৰীশ ঘৰ নং : 108 বয়স : 68 লিঙ্গ : মহিলা	CFM1640546 ফটো উপলব্ধ
307 নাম : নিৰ্মল মদাহী পিতাৰ নাম: সুৰেন ঘৰ নং : 108 বয়স : 45 লিঙ্গ : পুৰুষ	CFM1640568 ফটো উপলব্ধ	308 নাম : পৰেশ দাস পিতাৰ নাম: গিৰীশ ঘৰ নং : 108 বয়স : 43 লিঙ্গ : পুৰুষ	CFM1640557 ফটো উপলব্ধ	309 নাম : ভবানী মদাহী স্বামীৰ নাম: জয়চৰন ঘৰ নং : 108 বয়স : 49 লিঙ্গ : মহিলা	CFM1640591 ফটো উপলব্ধ
310 নাম : প্ৰণব দাস পিতাৰ নাম: জয়চৰন ঘৰ নং : 108 বয়স : 40 লিঙ্গ : পুৰুষ	CFM1640604 ফটো উপলব্ধ	311 নাম : অৰবিন্দ ব্ৰহ্ম পিতাৰ নাম: হৰেন ঘৰ নং : 180 বয়স : 52 লিঙ্গ : পুৰুষ	CFM1640605 ফটো উপলব্ধ	312 নাম : অৰ্পনা ব্ৰহ্ম স্বামীৰ নাম: অৰবিন্দ ঘৰ নং : 180 বয়স : 45 লিঙ্গ : মহিলা	CFM1640626 ফটো উপলব্ধ
313 নাম : সৌমখৌৰ ব্ৰহ্ম পিতাৰ নাম: অৰবিন্দ ব্ৰহ্ম ঘৰ নং : 180 বয়স : 32 লিঙ্গ : পুৰুষ	CFM1851703 ফটো উপলব্ধ	314 নাম : কল্পনা লাহাৰী স্বামীৰ নাম: সৌমখৌৰ ব্ৰহ্ম ঘৰ নং : 140 বয়স : 27 লিঙ্গ : মহিলা	UUI0113662 ফটো উপলব্ধ	315 নাম : সম্ভাৰ ব্ৰহ্ম পিতাৰ নাম: অৰবিন্দ ব্ৰহ্ম ঘৰ নং : 140 বয়স : 25 লিঙ্গ : পুৰুষ	CFM0247460 ফটো উপলব্ধ
316 নাম : বাবুৰাম ব্ৰহ্ম পিতাৰ নাম: অদলা ঘৰ নং : 181 বয়স : 70 লিঙ্গ : পুৰুষ	CFM1640637 ফটো উপলব্ধ	317 নাম : মইনা ব্ৰহ্ম স্বামীৰ নাম: বাবুৰাম ঘৰ নং : 181 বয়স : 68 লিঙ্গ : মহিলা	CFM1640648 ফটো উপলব্ধ	318 নাম : বিজেন ব্ৰহ্ম পিতাৰ নাম: বাবুৰাম ঘৰ নং : 181 বয়স : 46 লিঙ্গ : পুৰুষ	CFM1640659 ফটো উপলব্ধ
319 নাম : যতীন ব্ৰহ্ম পিতাৰ নাম: বাবুৰাম ঘৰ নং : 181 বয়স : 43 লিঙ্গ : পুৰুষ	CFM1640660 ফটো উপলব্ধ	320 নাম : বিনাইশী ব্ৰহ্ম পিতাৰ নাম: বিজেন ব্ৰহ্ম ঘৰ নং : 181 বয়স : 42 লিঙ্গ : মহিলা	CFM1851350 ফটো উপলব্ধ	321 নাম : উৰ্বশী ব্ৰহ্ম স্বামীৰ নাম: যতীন ঘৰ নং : 181 বয়স : 37 লিঙ্গ : মহিলা	CFM1640671 ফটো উপলব্ধ
322 নাম : সনজয় ব্ৰহ্ম পিতাৰ নাম: বাবুৰাম ঘৰ নং : 181 বয়স : 34 লিঙ্গ : পুৰুষ	CFM1640693 ফটো উপলব্ধ	323 নাম : গালাপ ব্ৰহ্ম পিতাৰ নাম: গোলক ঘৰ নং : 182 বয়স : 50 লিঙ্গ : পুৰুষ	CFM1640728 ফটো উপলব্ধ	324 নাম : জলা ব্ৰহ্ম পিতাৰ নাম: গোলক ঘৰ নং : 182 বয়স : 48 লিঙ্গ : পুৰুষ	CFM1640740 ফটো উপলব্ধ
325 নাম : ভবানী ব্ৰহ্ম স্বামীৰ নাম: গালাপ ঘৰ নং : 182 বয়স : 46 লিঙ্গ : মহিলা	CFM1640739 ফটো উপলব্ধ	326 নাম : অজৌলী ব্ৰহ্ম স্বামীৰ নাম: জলা ঘৰ নং : 182 বয়স : 43 লিঙ্গ : মহিলা	CFM1640751 ফটো উপলব্ধ	327 নাম : গৌজোনসাৰ ব্ৰহ্ম অন্যান্য: এনজনা ব্ৰহ্ম ঘৰ নং : 182 বয়স : 28 লিঙ্গ : পুৰুষ	CFM0482042 ফটো উপলব্ধ
328 নাম : গীমজাৰ ব্ৰহ্ম পিতাৰ নাম: গালাপ ব্ৰহ্ম ঘৰ নং : 142 বয়স : 27 লিঙ্গ : পুৰুষ	CFM0291096 ফটো উপলব্ধ	329 নাম : ৰংজালী ব্ৰহ্ম স্বামীৰ নাম: গৌমসাৰ ব্ৰহ্ম ঘৰ নং : 182 বয়স : 26 লিঙ্গ : মহিলা	CFM0485938 ফটো উপলব্ধ	330 নাম : অনজনা ব্ৰহ্ম স্বামীৰ নাম: গৌজোনসাৰ ব্ৰহ্ম ঘৰ নং : 182 বয়স : 25 লিঙ্গ : মহিলা	CFM0482240 ফটো উপলব্ধ



331 নাম : অঞ্জু ব্ৰহ্ম পিতাৰ নাম: জালা ব্ৰহ্ম ঘৰ নং : 142 বয়স : 20 লিঙ্গ : মহিলা	UUI0080010 ফটো উপলব্ধ	332 নাম : বিপিন ব্ৰহ্ম পিতাৰ নাম: হৰেন ঘৰ নং : 183 বয়স : 42 লিঙ্গ : পুৰুষ	CFM1640773 ফটো উপলব্ধ	333 নাম : সৃজনতা ব্ৰহ্ম পিতাৰ নাম: হৰেন ঘৰ নং : 183 বয়স : 39 লিঙ্গ : পুৰুষ	CFM1640819 ফটো উপলব্ধ
334 নাম : সঞ্জীৱ ব্ৰহ্ম পিতাৰ নাম: হৰেন ঘৰ নং : 183 বয়স : 38 লিঙ্গ : পুৰুষ	CFM1640795 ফটো উপলব্ধ	335 নাম : নুন ব্ৰহ্ম স্বামীৰ নাম: বিপিন ব্ৰহ্ম ঘৰ নং : 183 বয়স : 37 লিঙ্গ : মহিলা	CFM0159137 ফটো উপলব্ধ	S 336 নাম : মনমতী ব্ৰহ্ম পিতাৰ নাম: হৰেন ঘৰ নং : 183 বয়স : 34 লিঙ্গ : মহিলা	CFM1640820 ফটো উপলব্ধ
337 নাম : মিথিলা দেৱৰি স্বামীৰ নাম: সৃজনতা ব্ৰহ্ম ঘৰ নং : 183 বয়স : 33 লিঙ্গ : মহিলা	CFM0159186 ফটো উপলব্ধ	338 নাম : মৌচুমী ব্ৰহ্ম স্বামীৰ নাম: সঞ্জীৱ ব্ৰহ্ম ঘৰ নং : 183 বয়স : 32 লিঙ্গ : মহিলা	CFM1851349 ফটো উপলব্ধ	339 নাম : শুক্ৰধৰ ব্ৰহ্ম পিতাৰ নাম: গন্ডা ঘৰ নং : 185 বয়স : 72 লিঙ্গ : পুৰুষ	CFM1640831 ফটো উপলব্ধ
340 নাম : ৰমে ব্ৰহ্ম স্বামীৰ নাম: শুক্ৰধৰ ব্ৰহ্ম ঘৰ নং : 185 বয়স : 69 লিঙ্গ : মহিলা	CFM1640842 ফটো উপলব্ধ	341 নাম : চৰামীলা ব্ৰহ্ম পিতাৰ নাম: শুক্ৰধৰ ব্ৰহ্ম ঘৰ নং : 185 বয়স : 45 লিঙ্গ : মহিলা	CFM1640853 ফটো উপলব্ধ	342 নাম : পূৰ্ণিমা ব্ৰহ্ম স্বামীৰ নাম: জয়ন্ত ঘৰ নং : 185 বয়স : 44 লিঙ্গ : মহিলা	CFM1640875 ফটো উপলব্ধ
343 নাম : জয়ন্ত ব্ৰহ্ম পিতাৰ নাম: শুক্ৰধৰ ঘৰ নং : 185 বয়স : 43 লিঙ্গ : পুৰুষ	CFM1640864 ফটো উপলব্ধ	344 নাম : ৰংজাল ব্ৰহ্ম পিতাৰ নাম: জয়ন্ত ব্ৰহ্ম ঘৰ নং : 185 বয়স : 27 লিঙ্গ : পুৰুষ	CFM0098194 ফটো উপলব্ধ	345 নাম : মায়া ৰামচিয়াৰী স্বামীৰ নাম: ৰংজাল ব্ৰহ্ম ঘৰ নং : 145 বয়স : 24 লিঙ্গ : মহিলা	CFM0411967 ফটো উপলব্ধ
346 নাম : থলুংগা ব্ৰহ্ম পিতাৰ নাম: জয়ন্ত ব্ৰহ্ম ঘৰ নং : 145 বয়স : 19 লিঙ্গ : পুৰুষ	UUI0142166 ফটো উপলব্ধ	347 নাম : ৰূপধন ব্ৰহ্ম পিতাৰ নাম: বগ্নাব ঘৰ নং : 186 বয়স : 72 লিঙ্গ : পুৰুষ	CFM1640886 ফটো উপলব্ধ	348 নাম : ৰফাথী ব্ৰহ্ম স্বামীৰ নাম: ৰূপধন ব্ৰহ্ম ঘৰ নং : 186 বয়স : 66 লিঙ্গ : মহিলা	CFM1640897 ফটো উপলব্ধ
E 349 নাম : সতীশ ব্ৰহ্ম পিতাৰ নাম: ৰূপধন ঘৰ নং : 186 বয়স : 53 লিঙ্গ : পুৰুষ	CFM1640900 ফটো উপলব্ধ	350 নাম : ৰিতাবালা ব্ৰহ্ম স্বামীৰ নাম: সতীশ ঘৰ নং : 186 বয়স : 48 লিঙ্গ : মহিলা	CFM1640911 ফটো উপলব্ধ	351 নাম : অনিল ব্ৰহ্ম পিতাৰ নাম: ৰূপধন ঘৰ নং : 186 বয়স : 48 লিঙ্গ : পুৰুষ	CFM1640922 ফটো উপলব্ধ
352 নাম : বৃদ্ধেশ্বৰ ব্ৰহ্ম পিতাৰ নাম: ৰূপধন ব্ৰহ্ম ঘৰ নং : 146 বয়স : 46 লিঙ্গ : পুৰুষ	CFM1640944 ফটো উপলব্ধ	353 নাম : অনীতা বড়ো ব্ৰহ্ম স্বামীৰ নাম: অনিল ঘৰ নং : 186 বয়স : 43 লিঙ্গ : মহিলা	CFM1640933 ফটো উপলব্ধ	354 নাম : মালাইশ্ৰী ব্ৰহ্ম স্বামীৰ নাম: ৰূপধন ব্ৰহ্ম ঘৰ নং : 186 বয়স : 42 লিঙ্গ : মহিলা	CFM0160069 ফটো উপলব্ধ
355 নাম : দিগ্ৰি বড়ো স্বামীৰ নাম: বৃদ্ধেশ্বৰ ব্ৰহ্ম ঘৰ নং : 186 বয়স : 36 লিঙ্গ : মহিলা	CFM0160176 ফটো উপলব্ধ	356 নাম : নেৰচন ব্ৰহ্ম পিতাৰ নাম: সতীশ ব্ৰহ্ম ঘৰ নং : 146 বয়স : 24 লিঙ্গ : পুৰুষ	CFM0420125 ফটো উপলব্ধ	357 নাম : জাফুশসৰ ব্ৰহ্ম পিতাৰ নাম: অনিল ব্ৰহ্ম ঘৰ নং : 146 বয়স : 22 লিঙ্গ : পুৰুষ	UUI0021378 ফটো উপলব্ধ
358 নাম : সোণোমসাঁৰ ব্ৰহ্ম পিতাৰ নাম: অনিল ব্ৰহ্ম ঘৰ নং : 146 বয়স : 19 লিঙ্গ : পুৰুষ	UUI0120501 ফটো উপলব্ধ	359 নাম : চাংকো ব্ৰহ্ম পিতাৰ নাম: বগ্নাব ঘৰ নং : 189 বয়স : 68 লিঙ্গ : পুৰুষ	CFM1640966 ফটো উপলব্ধ	360 নাম : ধনশ্ৰী ব্ৰহ্ম স্বামীৰ নাম: চাংকো ঘৰ নং : 189 বয়স : 66 লিঙ্গ : মহিলা	CFM1640977 ফটো উপলব্ধ



361 নাম : দিপেশ ব্ৰহ্ম পিতাৰ নাম: চনকো ব্ৰহ্ম ঘৰ নং : 189 বয়স : 38 লিঙ্গ : পুৰুষ	CFM1640988 ফটো উপলব্ধ	362 নাম : অনজালি ব্ৰহ্ম স্বামীৰ নাম: দিপেচ ঘৰ নং : 189 বয়স : 37 লিঙ্গ : মহিলা	CFM1641005 ফটো উপলব্ধ	363 নাম : সংসাৰ ব্ৰহ্ম পিতাৰ নাম: বিশ্বৰাম ব্ৰহ্ম ঘৰ নং : 147 বয়স : 25 লিঙ্গ : পুৰুষ	CFM0247403 ফটো উপলব্ধ
364 নাম : বিশ্বৰাম ব্ৰহ্ম পিতাৰ নাম: কনক ঘৰ নং : 188 বয়স : 52 লিঙ্গ : পুৰুষ	CFM1641016 ফটো উপলব্ধ	365 নাম : হেমোমটো ব্ৰহ্ম পিতাৰ নাম: বিশ্বৰাম ঘৰ নং : 188 বয়স : 34 লিঙ্গ : পুৰুষ	CFM1641038 ফটো উপলব্ধ	366 নাম : সানসুমা ব্ৰহ্ম পিতাৰ নাম: বিশ্ব ব্ৰহ্ম ঘৰ নং : 188 বয়স : 34 লিঙ্গ : পুৰুষ	CFM0028787 ফটো উপলব্ধ
367 নাম : সোমস্ৰি ব্ৰহ্ম অন্যান্য: হেমন্ত ব্ৰহ্ম ঘৰ নং : 188 বয়স : 29 লিঙ্গ : মহিলা	CFM0028977 ফটো উপলব্ধ	368 নাম : ধনশ্ৰী ব্ৰহ্ম স্বামীৰ নাম: সংসাৰ ব্ৰহ্ম ঘৰ নং : 148 বয়স : 27 লিঙ্গ : মহিলা	CFM0247411 ফটো উপলব্ধ	E 369 নাম : সুৰেন ব্ৰহ্ম পিতাৰ নাম: বগাই ঘৰ নং : 188 বয়স : 83 লিঙ্গ : পুৰুষ	CFM1641049 ফটো উপলব্ধ
370 নাম : প্ৰসেনজিত ব্ৰহ্ম পিতাৰ নাম: সুৰেন ঘৰ নং : 188 বয়স : 58 লিঙ্গ : পুৰুষ	CFM1641061 ফটো উপলব্ধ	371 নাম : মঞ্জুবালা ব্ৰহ্ম স্বামীৰ নাম: প্ৰজেনজিত ঘৰ নং : 188 বয়স : 56 লিঙ্গ : মহিলা	CFM1641072 ফটো উপলব্ধ	372 নাম : বাবুৰাম ব্ৰহ্ম পিতাৰ নাম: সুৰেন ঘৰ নং : 188 বয়স : 56 লিঙ্গ : পুৰুষ	CFM1641083 ফটো উপলব্ধ
373 নাম : বীণাবালা ব্ৰহ্ম স্বামীৰ নাম: বাবুৰাম ঘৰ নং : 188 বয়স : 48 লিঙ্গ : মহিলা	CFM1641094 ফটো উপলব্ধ	374 নাম : বাজিব ব্ৰহ্ম পিতাৰ নাম: বাবুলাল ব্ৰহ্ম ঘৰ নং : 188 বয়স : 36 লিঙ্গ : পুৰুষ	CFM1641118 ফটো উপলব্ধ	375 নাম : সোৰাং ব্ৰহ্ম পিতাৰ নাম: প্ৰচেনজিত ব্ৰহ্ম ঘৰ নং : 188 বয়স : 27 লিঙ্গ : পুৰুষ	CFM0161067 ফটো উপলব্ধ
376 নাম : মিথিংগা ব্ৰহ্ম পিতাৰ নাম: বাবুৰাম ব্ৰহ্ম ঘৰ নং : 188 বয়স : 26 লিঙ্গ : পুৰুষ	CFM0487116 ফটো উপলব্ধ	377 নাম : গৌজোনশ্ৰী ব্ৰহ্ম পিতাৰ নাম: প্ৰসেনজিত ব্ৰহ্ম ঘৰ নং : 149 বয়স : 23 লিঙ্গ : মহিলা	CFM0411694 ফটো উপলব্ধ	378 নাম : উদয়শ্ৰী বৰো স্বামীৰ নাম: বাজীব ব্ৰহ্ম ঘৰ নং : 149 বয়স : 21 লিঙ্গ : মহিলা	UUI0148197 ফটো উপলব্ধ
379 নাম : অনদলা ব্ৰহ্ম পিতাৰ নাম: দানে ঘৰ নং : 150 বয়স : 53 লিঙ্গ : পুৰুষ	CFM1641130 ফটো উপলব্ধ	380 নাম : নিৰোলা ব্ৰহ্ম স্বামীৰ নাম: অনদালা ব্ৰহ্ম ঘৰ নং : 150 বয়স : 47 লিঙ্গ : মহিলা	CFM1641141 ফটো উপলব্ধ	381 নাম : অচী ব্ৰহ্ম পিতাৰ নাম: দালে ব্ৰহ্ম ঘৰ নং : 150 বয়স : 46 লিঙ্গ : মহিলা	CFM1284967 ফটো উপলব্ধ
382 নাম : মৌচুমী ব্ৰহ্ম পিতাৰ নাম: আন্দাল ব্ৰহ্ম ঘৰ নং : 150 বয়স : 24 লিঙ্গ : মহিলা	CFM1284983 ফটো উপলব্ধ	383 নাম : প্ৰিয়া বড়ো স্বামীৰ নাম: প্ৰফুল্ল ব্ৰহ্ম ঘৰ নং : 150 বয়স : 21 লিঙ্গ : মহিলা	UUI0109678 ফটো উপলব্ধ	384 নাম : হংলা ব্ৰহ্ম পিতাৰ নাম: আচাম ঘৰ নং : 151 বয়স : 66 লিঙ্গ : পুৰুষ	CFM1641174 ফটো উপলব্ধ
385 নাম : অচিলা ব্ৰহ্ম স্বামীৰ নাম: হংলা ব্ৰহ্ম ঘৰ নং : 151 বয়স : 50 লিঙ্গ : মহিলা	CFM0140657 ফটো উপলব্ধ	386 নাম : সতীশ ব্ৰহ্ম পিতাৰ নাম: অসোম ব্ৰহ্ম ঘৰ নং : 151 বয়স : 44 লিঙ্গ : পুৰুষ	UUI0124651 ফটো উপলব্ধ	387 নাম : মামণি ব্ৰহ্ম স্বামীৰ নাম: সতীশ ব্ৰহ্ম ঘৰ নং : 151 বয়স : 39 লিঙ্গ : মহিলা	CFM1641209 ফটো উপলব্ধ
388 নাম : মনিমা ব্ৰহ্ম পিতাৰ নাম: সতীশ ব্ৰহ্ম ঘৰ নং : 151 বয়স : 22 লিঙ্গ : মহিলা	UUI0124644 ফটো উপলব্ধ	389 নাম : ভলা ব্ৰহ্ম পিতাৰ নাম: কনক ব্ৰহ্ম ঘৰ নং : 152 বয়স : 62 লিঙ্গ : পুৰুষ	CFM1641210 ফটো উপলব্ধ	390 নাম : বালা ব্ৰহ্ম স্বামীৰ নাম: ভলা ব্ৰহ্ম ঘৰ নং : 152 বয়স : 58 লিঙ্গ : মহিলা	CFM1641221 ফটো উপলব্ধ



391 নাম : অজিত ব্ৰহ্ম পিতাৰ নাম: ভোলা ব্ৰহ্ম ঘৰ নং : 152 বয়স : 42 লিঙ্গ : পুৰুষ	CFM1641232 ফটো উপলব্ধ	392 নাম : ললিতা ব্ৰহ্ম স্বামীৰ নাম: অজিত ব্ৰহ্ম ঘৰ নং : 152 বয়স : 36 লিঙ্গ : মহিলা	CFM1319540 ফটো উপলব্ধ	393 নাম : ললিতা ব্ৰহ্ম পিতাৰ নাম: ভোলা ব্ৰহ্ম ঘৰ নং : 152 বয়স : 36 লিঙ্গ : মহিলা	UUI0045534 ফটো উপলব্ধ
394 নাম : বাভা ব্ৰহ্ম পিতাৰ নাম: ককলা ঘৰ নং : 153 বয়স : 53 লিঙ্গ : পুৰুষ	CFM1641287 ফটো উপলব্ধ	395 নাম : ডালিমি ব্ৰহ্ম মাতৃৰ নাম: বাভা ব্ৰহ্ম ঘৰ নং : 153 বয়স : 34 লিঙ্গ : মহিলা	CFM1641265 ফটো উপলব্ধ	396 নাম : তুনৰাম ব্ৰহ্ম পিতাৰ নাম: বাৰেন ঘৰ নং : 158 বয়স : 58 লিঙ্গ : পুৰুষ	CFM1641301 ফটো উপলব্ধ
397 নাম : বানী ব্ৰহ্ম স্বামীৰ নাম: তুনৰাম ঘৰ নং : 158 বয়স : 54 লিঙ্গ : মহিলা	CFM1641312 ফটো উপলব্ধ	398 নাম : হৰন ব্ৰহ্ম পিতাৰ নাম: বাৰেন ঘৰ নং : 158 বয়স : 52 লিঙ্গ : পুৰুষ	CFM1641323 ফটো উপলব্ধ	399 নাম : গজেন ব্ৰহ্ম পিতাৰ নাম: বাৰেন ঘৰ নং : 158 বয়স : 50 লিঙ্গ : পুৰুষ	CFM1641334 ফটো উপলব্ধ
400 নাম : মালতী ব্ৰহ্ম স্বামীৰ নাম: গজেন ঘৰ নং : 158 বয়স : 48 লিঙ্গ : মহিলা	CFM1641345 ফটো উপলব্ধ	401 নাম : মাইদাংশী ব্ৰহ্ম স্বামীৰ নাম: অৰুন ঘৰ নং : 158 বয়স : 38 লিঙ্গ : মহিলা	CFM1641390 ফটো উপলব্ধ	E 402 নাম : চলেন ব্ৰহ্ম পিতাৰ নাম: সভাৰাম ঘৰ নং : 155 বয়স : 44 লিঙ্গ : পুৰুষ	CFM1641436 ফটো উপলব্ধ
403 নাম : সৈতেন্দ্র ব্ৰহ্ম পিতাৰ নাম: সভাৰাম ব্ৰহ্ম ঘৰ নং : 155 বয়স : 40 লিঙ্গ : পুৰুষ	CFM1641469 ফটো উপলব্ধ	404 নাম : চানচুলী ব্ৰহ্ম পিতাৰ নাম: চলেন ব্ৰহ্ম ঘৰ নং : 155 বয়স : 22 লিঙ্গ : মহিলা	UUI0137331 ফটো উপলব্ধ	405 নাম : মাইবৰ ব্ৰহ্ম পিতাৰ নাম: খেমান ঘৰ নং : 156 বয়স : 66 লিঙ্গ : পুৰুষ	CFM1641492 ফটো উপলব্ধ
406 নাম : দানিৰাম ব্ৰহ্ম পিতাৰ নাম: খেমান ঘৰ নং : 156 বয়স : 63 লিঙ্গ : পুৰুষ	CFM1641470 ফটো উপলব্ধ	407 নাম : বিখাৰি ব্ৰহ্ম স্বামীৰ নাম: দানিৰাম ঘৰ নং : 156 বয়স : 58 লিঙ্গ : মহিলা	CFM1641481 ফটো উপলব্ধ	408 নাম : খন্দে ব্ৰহ্ম স্বামীৰ নাম: মাইবৰ ঘৰ নং : 156 বয়স : 58 লিঙ্গ : মহিলা	CFM1641505 ফটো উপলব্ধ
409 নাম : বিষ্ণিৰাম ব্ৰহ্ম পিতাৰ নাম: খেমান চ ব্ৰহ্ম ঘৰ নং : 156 বয়স : 58 লিঙ্গ : পুৰুষ	CFM1641549 ফটো উপলব্ধ	410 নাম : চনেশ্বৰী বসুমতাৰী স্বামীৰ নাম: বিষ্ণিৰাম ঘৰ নং : 156 বয়স : 53 লিঙ্গ : মহিলা	CFM1641550 ফটো উপলব্ধ	411 নাম : ৰোঞ্জিমা বসুমতাৰী স্বামীৰ নাম: দিপুল ব্ৰহ্ম ঘৰ নং : 156 বয়স : 39 লিঙ্গ : মহিলা	CFM1851474 ফটো উপলব্ধ
412 নাম : দিপুল ব্ৰহ্ম পিতাৰ নাম: মাইবৰ ঘৰ নং : 156 বয়স : 38 লিঙ্গ : পুৰুষ	CFM1641527 ফটো উপলব্ধ	413 নাম : বতীল ব্ৰহ্ম পিতাৰ নাম: মাইবৰ ঘৰ নং : 156 বয়স : 36 লিঙ্গ : পুৰুষ	CFM1641538 ফটো উপলব্ধ	414 নাম : অঞ্জিমা ব্ৰহ্ম স্বামীৰ নাম: বিংখাংচাৰ ৰামচিয়াৰী ঘৰ নং : 156 বয়স : 33 লিঙ্গ : মহিলা	UUI0135897 ফটো উপলব্ধ
415 নাম : পোজোংসাৰ ব্ৰহ্ম পিতাৰ নাম: বিসতিৰাম ব্ৰহ্ম ঘৰ নং : 156 বয়স : 25 লিঙ্গ : পুৰুষ	CFM0473710 ফটো উপলব্ধ	416 নাম : জোংসাৰ ব্ৰহ্ম পিতাৰ নাম: বিসতিৰাম ব্ৰহ্ম ঘৰ নং : 156 বয়স : 25 লিঙ্গ : পুৰুষ	CFM0473769 ফটো উপলব্ধ	417 নাম : চুবুথি ব্ৰহ্ম স্বামীৰ নাম: ঘনো ঘৰ নং : 158 বয়স : 78 লিঙ্গ : মহিলা	CFM1641594 ফটো উপলব্ধ
418 নাম : দাবে ব্ৰহ্ম পিতাৰ নাম: ঘনো ঘৰ নং : 158 বয়স : 43 লিঙ্গ : মহিলা	CFM1641607 ফটো উপলব্ধ	419 নাম : কেশ্বল ব্ৰহ্ম পিতাৰ নাম: ঘনো ঘৰ নং : 158 বয়স : 63 লিঙ্গ : পুৰুষ	CFM1641618 ফটো উপলব্ধ	420 নাম : ৰনজা ব্ৰহ্ম স্বামীৰ নাম: কেশ্বল ঘৰ নং : 158 বয়স : 58 লিঙ্গ : মহিলা	CFM1641629 ফটো উপলব্ধ



421	CFM1641652	ফটো উপলব্ধ	422	CFM7182009	ফটো উপলব্ধ	423	CFM1641630	ফটো উপলব্ধ
নাম : যোগে ব্ৰহ্ম পিতাৰ নাম: কান্দ্রা ঘৰ নং : 159 বয়স : 50 লিঙ্গ : পুৰুষ			নাম : দমন বড়ো স্বামীৰ নাম: যোগে ব্ৰহ্ম ঘৰ নং : 159 বয়স : 38 লিঙ্গ : মহিলা			নাম : মিথুন ব্ৰহ্ম পিতাৰ নাম: কেঞ্চল ব্ৰহ্ম ঘৰ নং : 159 বয়স : 36 লিঙ্গ : পুৰুষ		
424	CFM1641641	ফটো উপলব্ধ	425	CFM0247437	ফটো উপলব্ধ	426	CFM0410423	ফটো উপলব্ধ
নাম : ফোজোংচাৰ ব্ৰহ্ম পিতাৰ নাম: খেফা ব্ৰহ্ম ঘৰ নং : 159 বয়স : 36 লিঙ্গ : পুৰুষ			নাম : মাইনাও ব্ৰথা স্বামীৰ নাম: মিথুন ব্ৰথা ঘৰ নং : 159 বয়স : 30 লিঙ্গ : মহিলা			নাম : প্ৰফুল্ল ব্ৰহ্ম পিতাৰ নাম: যজ্ঞেশ্বৰ ব্ৰহ্ম ঘৰ নং : 159 বয়স : 23 লিঙ্গ : পুৰুষ		
427	CFM1641696	ফটো উপলব্ধ	428	CFM1641685	ফটো উপলব্ধ	429	CFM1641709	ফটো উপলব্ধ
নাম : বিজয় কুমাৰ ব্ৰহ্ম পিতাৰ নাম: কান্দ্রা ব্ৰহ্ম ঘৰ নং : 159 বয়স : 40 লিঙ্গ : পুৰুষ			নাম : বুধবাৰী ব্ৰহ্ম স্বামীৰ নাম: বিজয় ব্ৰহ্ম ঘৰ নং : 159 বয়স : 36 লিঙ্গ : মহিলা			নাম : সোনাইশ্ৰী ব্ৰহ্ম স্বামীৰ নাম: টেপাৰাম ঘৰ নং : 159 বয়স : 58 লিঙ্গ : মহিলা		
430	CFM1299759	ফটো উপলব্ধ	431	CFM1641710	ফটো উপলব্ধ	432	CFM1641721	ফটো উপলব্ধ
নাম : পূৰ্ণিমা বসুমতাৰী স্বামীৰ নাম: ফোজোংচাৰ ব্ৰহ্ম ঘৰ নং : 160 বয়স : 26 লিঙ্গ : মহিলা			নাম : শিবৰাম দাস পিতাৰ নাম: বানেশ্বৰ ঘৰ নং : 161 বয়স : 50 লিঙ্গ : পুৰুষ			নাম : অঞ্জালি দাস স্বামীৰ নাম: শিবৰাম ঘৰ নং : 161 বয়স : 44 লিঙ্গ : মহিলা		
433	CFM0483776	ফটো উপলব্ধ	434	CFM1641732	ফটো উপলব্ধ	435	CFM1641743	ফটো উপলব্ধ
নাম : সয়তেন মদাহি পিতাৰ নাম: শুফু মদাহি ঘৰ নং : 161 বয়স : 26 লিঙ্গ : পুৰুষ			নাম : ৰামপ্ৰসাদ দাস পিতাৰ নাম: বানেশ্বৰ ঘৰ নং : 162 বয়স : 58 লিঙ্গ : পুৰুষ			নাম : নিৰদা দাস স্বামীৰ নাম: ৰামপ্ৰসাদ ঘৰ নং : 162 বয়স : 54 লিঙ্গ : মহিলা		
436	CFM1641754	ফটো উপলব্ধ	437	CFM0164715	ফটো উপলব্ধ	438	CFM1183060	ফটো উপলব্ধ
নাম : লপছী দাস স্বামীৰ নাম: লংকেশ্বৰ ঘৰ নং : 162 বয়স : 43 লিঙ্গ : মহিলা			নাম : ৰক্ষ্য দাস পিতাৰ নাম: ৰামপ্ৰসাদ দাস ঘৰ নং : 162 বয়স : 35 লিঙ্গ : পুৰুষ			নাম : ৰমেন দাস মাতৃৰ নাম: লপচী দাস ঘৰ নং : 162 বয়স : 31 লিঙ্গ : পুৰুষ		
439	CFM1851236	ফটো উপলব্ধ	E 440	CFM1641765	ফটো উপলব্ধ	441	CFM1641776	ফটো উপলব্ধ
নাম : মৈনা দাস অন্যান্য: ৰক্ষ্য দাস ঘৰ নং : 162 বয়স : 31 লিঙ্গ : মহিলা			নাম : হেবগ্ৰাং ব্ৰহ্ম পিতাৰ নাম: বেৰাম ঘৰ নং : 163 বয়স : 68 লিঙ্গ : পুৰুষ			নাম : অনলে ব্ৰহ্ম স্বামীৰ নাম: হেবগ্ৰাং ঘৰ নং : 163 বয়স : 66 লিঙ্গ : মহিলা		
442	CFM1641801	ফটো উপলব্ধ	443	CFM1641812	ফটো উপলব্ধ	444	CFM1149962	ফটো উপলব্ধ
নাম : সোমবাৰ ব্ৰহ্ম পিতাৰ নাম: কান্দ্রা ঘৰ নং : 163 বয়স : 50 লিঙ্গ : পুৰুষ			নাম : জয়মোতী ব্ৰহ্ম স্বামীৰ নাম: সোমবাৰ ঘৰ নং : 163 বয়স : 48 লিঙ্গ : মহিলা			নাম : ভগবান দাস পিতাৰ নাম: অভয় দাস ঘৰ নং : 163 বয়স : 47 লিঙ্গ : পুৰুষ		
445	CFM1149970	ফটো উপলব্ধ	446	CFM1641798	ফটো উপলব্ধ	447	CFM1641834	ফটো উপলব্ধ
নাম : আলায়শ্ৰী দাস স্বামীৰ নাম: ভগবান দাস ঘৰ নং : 163 বয়স : 45 লিঙ্গ : মহিলা			নাম : বুকন ব্ৰহ্ম পিতাৰ নাম: হেবৰংগ ব্ৰহ্ম ঘৰ নং : 163 বয়স : 38 লিঙ্গ : পুৰুষ			নাম : মহন্ত ব্ৰহ্ম পিতাৰ নাম: বাখা ঘৰ নং : 163 বয়স : 35 লিঙ্গ : পুৰুষ		
448	CFM1641823	ফটো উপলব্ধ	449	CFM0247445	ফটো উপলব্ধ	450	CFM1261262	ফটো উপলব্ধ
নাম : সুনীল ব্ৰহ্ম পিতাৰ নাম: সয়াৰ ব্ৰহ্ম ঘৰ নং : 163 বয়স : 34 লিঙ্গ : পুৰুষ			নাম : হাদীৰশ্ৰী ব্ৰহ্ম স্বামীৰ নাম: চানল ব্ৰহ্ম ঘৰ নং : 163 বয়স : 29 লিঙ্গ : মহিলা			নাম : সোমাৰসাৰ ব্ৰহ্ম পিতাৰ নাম: মহন্ত ব্ৰহ্ম ঘৰ নং : 163 বয়স : 22 লিঙ্গ : পুৰুষ		



451 নাম : অৰবিন্দ ব্ৰহ্ম পিতাৰ নাম: নাংগ্লেম ব্ৰহ্ম ঘৰ নং : 164 বয়স : 25 লিঙ্গ : পুৰুষ	CFM1232354 ফটো উপলব্ধ	452 নাম : সেৱালী ব্ৰহ্ম স্বামীৰ নাম: মনজিত ব্ৰহ্ম ঘৰ নং : 165 বয়স : 54 লিঙ্গ : মহিলা	CFM1641878 ফটো উপলব্ধ	453 নাম : প্ৰদীপ ব্ৰহ্ম পিতাৰ নাম: মনজিৎ ব্ৰহ্ম ঘৰ নং : 165 বয়স : 39 লিঙ্গ : পুৰুষ	CFM1641889 ফটো উপলব্ধ
454 নাম : চৌমখৌৰ ব্ৰহ্ম পিতাৰ নাম: মনজিত ব্ৰহ্ম ঘৰ নং : 165 বয়স : 36 লিঙ্গ : পুৰুষ	CFM1851667 ফটো উপলব্ধ	455 নাম : সৌমশ্ৰী ব্ৰহ্ম স্বামীৰ নাম: সৌমখৌৰ ব্ৰহ্ম ঘৰ নং : 165 বয়স : 35 লিঙ্গ : মহিলা	CFM0292342 ফটো উপলব্ধ	456 নাম : লক্ষ্মী বসুমতাৰী স্বামীৰ নাম: প্ৰদীপ ব্ৰহ্ম ঘৰ নং : 165 বয়স : 30 লিঙ্গ : মহিলা	CFM1851247 ফটো উপলব্ধ
457 নাম : নাজ ব্ৰহ্ম পিতাৰ নাম: কনক ঘৰ নং : 166 বয়স : 43 লিঙ্গ : পুৰুষ	CFM1641903 ফটো উপলব্ধ	458 নাম : নাটিন ব্ৰহ্ম পিতাৰ নাম: কনক ঘৰ নং : 166 বয়স : 41 লিঙ্গ : পুৰুষ	CFM1641914 ফটো উপলব্ধ	459 নাম : পতিমা ব্ৰহ্ম স্বামীৰ নাম: নাজো ঘৰ নং : 166 বয়স : 40 লিঙ্গ : মহিলা	CFM1641925 ফটো উপলব্ধ
460 নাম : লাইমান ব্ৰহ্ম স্বামীৰ নাম: নাটিন ঘৰ নং : 166 বয়স : 36 লিঙ্গ : মহিলা	CFM1641936 ফটো উপলব্ধ	461 নাম : দেলাঙ্গী ব্ৰহ্ম পিতাৰ নাম: নাজো ব্ৰহ্ম ঘৰ নং : 166 বয়স : 26 লিঙ্গ : মহিলা	CFM0351429 ফটো উপলব্ধ	462 নাম : বনিমা ব্ৰহ্ম পিতাৰ নাম: নাটিন ব্ৰহ্ম ঘৰ নং : 166 বয়স : 25 লিঙ্গ : মহিলা	CFM0373209 ফটো উপলব্ধ
463 নাম : চুমাল ব্ৰহ্ম পিতাৰ নাম: দিপাৰ ঘৰ নং : 169 বয়স : 65 লিঙ্গ : পুৰুষ	CFM1641947 ফটো উপলব্ধ	464 নাম : অৰ্জুন ব্ৰহ্ম পিতাৰ নাম: চুমাল ঘৰ নং : 169 বয়স : 40 লিঙ্গ : পুৰুষ	CFM1641969 ফটো উপলব্ধ	465 নাম : লাইশ্ৰী ব্ৰহ্ম স্বামীৰ নাম: অৰ্জুন ঘৰ নং : 169 বয়স : 36 লিঙ্গ : মহিলা	CFM1641970 ফটো উপলব্ধ
466 নাম : খনেশ্বৰ ব্ৰহ্ম পিতাৰ নাম: অৰ্জুন ব্ৰহ্ম ঘৰ নং : 167 বয়স : 22 লিঙ্গ : পুৰুষ	UUI0112854 ফটো উপলব্ধ	467 নাম : ৰবেলা ব্ৰহ্ম স্বামীৰ নাম: ৰূপনাল ঘৰ নং : 168 বয়স : 64 লিঙ্গ : মহিলা	CFM1641992 ফটো উপলব্ধ	468 নাম : অৰ্গা ব্ৰহ্ম পিতাৰ নাম: ৰূপনাল ঘৰ নং : 168 বয়স : 42 লিঙ্গ : পুৰুষ	CFM1642008 ফটো উপলব্ধ
469 নাম : বিছাৰী ব্ৰহ্ম স্বামীৰ নাম: অৰ্গা ঘৰ নং : 168 বয়স : 40 লিঙ্গ : মহিলা	CFM1642019 ফটো উপলব্ধ	470 নাম : খাংখইসৰী ব্ৰহ্ম পিতাৰ নাম: অংসাইগৰা ঘৰ নং : 168 বয়স : 20 লিঙ্গ : মহিলা	UUI0030478 ফটো উপলব্ধ	471 নাম : দৈখন ব্ৰহ্ম পিতাৰ নাম: অনচায়গ্ৰা ব্ৰহ্ম ঘৰ নং : 168 বয়স : 20 লিঙ্গ : পুৰুষ	UUI0141226 ফটো উপলব্ধ
472 নাম : খাইলেং ব্ৰহ্ম স্বামীৰ নাম: বৃদাং ঘৰ নং : 169 বয়স : 83 লিঙ্গ : মহিলা	CFM1642064 ফটো উপলব্ধ	473 নাম : মজাংগ ব্ৰহ্ম পিতাৰ নাম: বৃদাং ঘৰ নং : 169 বয়স : 68 লিঙ্গ : পুৰুষ	CFM1642020 ফটো উপলব্ধ	474 নাম : ৰজনী ব্ৰহ্ম স্বামীৰ নাম: মজাং ঘৰ নং : 169 বয়স : 58 লিঙ্গ : মহিলা	CFM1642031 ফটো উপলব্ধ
475 নাম : লপথ বৃদাং পিতাৰ নাম: লাপথু ঘৰ নং : 169 বয়স : 56 লিঙ্গ : পুৰুষ	CFM1642097 ফটো উপলব্ধ	476 নাম : দেবেন্দ্ৰজিত ব্ৰহ্ম পিতাৰ নাম: লারুৰ ব্ৰহ্ম ঘৰ নং : 169 বয়স : 56 লিঙ্গ : পুৰুষ	CFM1642042 ফটো উপলব্ধ	477 নাম : শৰ্মিলা ব্ৰহ্ম স্বামীৰ নাম: কিৰন ঘৰ নং : 169 বয়স : 53 লিঙ্গ : মহিলা	CFM1642100 ফটো উপলব্ধ
478 নাম : ৰহিলা ব্ৰহ্ম স্বামীৰ নাম: দেবেন্দ্ৰজিত ঘৰ নং : 169 বয়স : 50 লিঙ্গ : মহিলা	CFM1642053 ফটো উপলব্ধ	479 নাম : সোনাইসী ব্ৰহ্ম স্বামীৰ নাম: মহন্ত ঘৰ নং : 169 বয়স : 46 লিঙ্গ : মহিলা	CFM1642075 ফটো উপলব্ধ	480 নাম : অনন্ত ব্ৰহ্ম পিতাৰ নাম: বাখ্ৰা ঘৰ নং : 169 বয়স : 44 লিঙ্গ : পুৰুষ	CFM1642086 ফটো উপলব্ধ



481 নাম : পূৰ্ণিমা ব্ৰহ্ম স্বামীৰ নাম: কিৰন ঘৰ নং : ১৬৯ বয়স : 43 লিঙ্গ : মহিলা	CFM1642111 ফটো উপলব্ধ	482 নাম : কবিতা ব্ৰহ্ম স্বামীৰ নাম: অনন্ত ঘৰ নং : ১৬৯ বয়স : 38 লিঙ্গ : মহিলা	CFM1642122 ফটো উপলব্ধ	483 নাম : বিবঙ্গসৰ ব্ৰহ্ম পিতাৰ নাম: কিৰণ ব্ৰহ্ম ঘৰ নং : ১৬৯ বয়স : 32 লিঙ্গ : পুৰুষ	CFM1851623 ফটো উপলব্ধ
484 নাম : ববীনা ব্ৰহ্ম স্বামীৰ নাম: বিবুংসাৰ ব্ৰহ্ম ঘৰ নং : ১৬৯ বয়স : 28 লিঙ্গ : মহিলা	CFM0472795 ফটো উপলব্ধ	485 নাম : ষিংচাৰদ্বিজিত ব্ৰহ্ম পিতাৰ নাম: দেবেন্দ্ৰজিত ব্ৰহ্ম ঘৰ নং : 169 বয়স : 28 লিঙ্গ : পুৰুষ	CFM0166686 ফটো উপলব্ধ	486 নাম : ধোৰোমশাৰ ব্ৰহ্ম পিতাৰ নাম: কিৰন ব্ৰহ্ম ঘৰ নং : ১৬৯ বয়স : 27 লিঙ্গ : পুৰুষ	CFM0166678 ফটো উপলব্ধ
S 487 নাম : অবাদালী ব্ৰহ্ম পিতাৰ নাম: কিৰন ব্ৰহ্ম ঘৰ নং : ১৬৯ বয়স : 27 লিঙ্গ : মহিলা	CFM0166728 ফটো উপলব্ধ	488 নাম : অস্জাল ব্ৰহ্ম পিতাৰ নাম: মাজাং ব্ৰহ্ম ঘৰ নং : ১৬৯ বয়স : 26 লিঙ্গ : পুৰুষ	CFM0237727 ফটো উপলব্ধ	489 নাম : সোপান ব্ৰহ্ম স্বামীৰ নাম: অস্জল ব্ৰহ্ম ঘৰ নং : 169 বয়স : 26 লিঙ্গ : মহিলা	CFM0354753 ফটো উপলব্ধ
490 নাম : হাইনা বসুমতাৰী স্বামীৰ নাম: মোজোমসাৰ ব্ৰহ্ম ঘৰ নং : 169 বয়স : 23 লিঙ্গ : মহিলা	CFM1183094 ফটো উপলব্ধ	491 নাম : মোজোমসাৰ ব্ৰহ্ম পিতাৰ নাম: কিৰন ব্ৰহ্ম ঘৰ নং : 169 বয়স : 22 লিঙ্গ : পুৰুষ	CFM1261601 ফটো উপলব্ধ	492 নাম : লান্দ্ৰা ব্ৰহ্ম পিতাৰ নাম: বাখৰা ঘৰ নং : ১৭০ বয়স : 60 লিঙ্গ : পুৰুষ	CFM1642133 ফটো উপলব্ধ
493 নাম : চুমালি ব্ৰহ্ম স্বামীৰ নাম: লান্দ্ৰা ঘৰ নং : ১৭০ বয়স : 56 লিঙ্গ : মহিলা	CFM1642144 ফটো উপলব্ধ	S2 494 নাম : অতুল ব্ৰহ্ম পিতাৰ নাম: লান্দ্ৰাৰাম ব্ৰহ্ম ঘৰ নং : ১৭০ বয়স : 37 লিঙ্গ : পুৰুষ	CFM1642166 ফটো উপলব্ধ	S 495 নাম : বাতুল ব্ৰহ্ম পিতাৰ নাম: লান্দ্ৰা ঘৰ নং : ১৭০ বয়স : 37 লিঙ্গ : পুৰুষ	CFM1642155 ফটো উপলব্ধ
S 496 নাম : খনাত্ৰী বডে স্বামীৰ নাম: বাতুল ব্ৰহ্ম ঘৰ নং : 170 বয়স : 31 লিঙ্গ : মহিলা	CFM0350918 ফটো উপলব্ধ	497 নাম : মাইদাংশী ব্ৰহ্ম স্বামীৰ নাম: অতুল ব্ৰহ্ম ঘৰ নং : 170 বয়স : 26 লিঙ্গ : মহিলা	CFM0292177 ফটো উপলব্ধ	498 নাম : বাবুল ব্ৰহ্ম পিতাৰ নাম: বাতিৰাম ব্ৰহ্ম ঘৰ নং : ১৭১ বয়স : 48 লিঙ্গ : পুৰুষ	CFM1642202 ফটো উপলব্ধ
499 নাম : মনিকান্ত ব্ৰহ্ম পিতাৰ নাম: কাতিৰাম ঘৰ নং : ১৭১ বয়স : 43 লিঙ্গ : পুৰুষ	CFM1642224 ফটো উপলব্ধ	500 নাম : বনজিলা ব্ৰহ্ম স্বামীৰ নাম: মনিকান্ত ঘৰ নং : ১৭১ বয়স : 38 লিঙ্গ : মহিলা	CFM1642235 ফটো উপলব্ধ	501 নাম : বিমলা স্বগীয়াৰী স্বামীৰ নাম: বাবুল ব্ৰহ্ম ঘৰ নং : 171 বয়স : 35 লিঙ্গ : মহিলা	UUI0002246 ফটো উপলব্ধ
502 নাম : বিবসৌন ব্ৰহ্ম পিতাৰ নাম: বাবুল ব্ৰহ্ম ঘৰ নং : ১৭১ বয়স : 33 লিঙ্গ : পুৰুষ	CFM1851645 ফটো উপলব্ধ	503 নাম : নিভা ব্ৰহ্ম স্বামীৰ নাম: বাস্বৰ্ন ব্ৰহ্ম ঘৰ নং : ১৭১ বয়স : 31 লিঙ্গ : মহিলা	CFM0530451 ফটো উপলব্ধ	504 নাম : গঙ্গাৰ ব্ৰহ্ম পিতাৰ নাম: মঙ্গল ব্ৰহ্ম ঘৰ নং : ১৭২ বয়স : 58 লিঙ্গ : মহিলা	CFM1642279 ফটো উপলব্ধ
505 নাম : লচমী ব্ৰহ্ম স্বামীৰ নাম: সাতীশ ব্ৰহ্ম ঘৰ নং : 172 বয়স : 53 লিঙ্গ : মহিলা	CFM1641356 ফটো উপলব্ধ	506 নাম : সতীশ ব্ৰহ্ম পিতাৰ নাম: মঙ্গল ঘৰ নং : ১৭২ বয়স : 50 লিঙ্গ : পুৰুষ	CFM1642280 ফটো উপলব্ধ	507 নাম : মালা ব্ৰহ্ম স্বামীৰ নাম: মনো ব্ৰহ্ম ঘৰ নং : ১৭২ বয়স : 50 লিঙ্গ : মহিলা	CFM1642268 ফটো উপলব্ধ
508 নাম : বানেশ্বৰ ব্ৰহ্ম পিতাৰ নাম: মঙ্গল ঘৰ নং : 172 বয়স : 49 লিঙ্গ : পুৰুষ	CFM1642291 ফটো উপলব্ধ	509 নাম : বোঁচুমা ব্ৰহ্ম পিতাৰ নাম: মঙ্গল ঘৰ নং : 172 বয়স : 47 লিঙ্গ : পুৰুষ	CFM1642304 ফটো উপলব্ধ	510 নাম : সুকুমাৰ ব্ৰহ্ম পিতাৰ নাম: মংগল সিং ব্ৰহ্ম ঘৰ নং : ১৭২ বয়স : 44 লিঙ্গ : পুৰুষ	CFM1642326 ফটো উপলব্ধ



511 নাম : ৰিণা বসুমতাৰী স্বামীৰ নাম: বাৰ্ণেশ্বৰ ঘৰ নং : 172 বয়স : 38 লিঙ্গ : মহিলা	CFM1642337 ফটো উপলব্ধ	512 নাম : জোগিতা নাৰ্জাৰী স্বামীৰ নাম: ৰোংসুমা ব্ৰহ্ম ঘৰ নং : 172 বয়স : 35 লিঙ্গ : মহিলা	CFM0347823 ফটো উপলব্ধ	513 নাম : ৰিতু বড়ো স্বামীৰ নাম: সুকুমাৰ ঘৰ নং : 192 বয়স : 32 লিঙ্গ : মহিলা	CFM0534057 ফটো উপলব্ধ
514 নাম : সুশীল ব্ৰহ্ম পিতাৰ নাম: চবিন ব্ৰহ্ম ঘৰ নং : 193 বয়স : 54 লিঙ্গ : পুৰুষ	CFM1642359 ফটো উপলব্ধ	515 নাম : অৰ্মিলা ব্ৰহ্ম স্বামীৰ নাম: সুশীল ঘৰ নং : 193 বয়স : 49 লিঙ্গ : মহিলা	CFM1642360 ফটো উপলব্ধ	516 নাম : ললিতা ব্ৰহ্ম স্বামীৰ নাম: অৰুন ব্ৰহ্ম ঘৰ নং : 193 বয়স : 30 লিঙ্গ : মহিলা	CFM0099341 ফটো উপলব্ধ
517 নাম : মিজিং ব্ৰহ্ম পিতাৰ নাম: চুসীল ব্ৰহ্ম ঘৰ নং : 193 বয়স : 30 লিঙ্গ : পুৰুষ	CFM0167817 ফটো উপলব্ধ	518 নাম : কৃষ্ণা মুছাহাৰী স্বামীৰ নাম: মিজিং ব্ৰহ্ম ঘৰ নং : 193 বয়স : 30 লিঙ্গ : মহিলা	CFM0167825 ফটো উপলব্ধ	519 নাম : অৰুন ব্ৰহ্ম পিতাৰ নাম: সুশীল ব্ৰহ্ম ঘৰ নং : 193 বয়স : 27 লিঙ্গ : পুৰুষ	CFM0098202 ফটো উপলব্ধ
520 নাম : বীৰেন দাস পিতাৰ নাম: চাম্বৰ ঘৰ নং : 198 বয়স : 53 লিঙ্গ : পুৰুষ	CFM1642371 ফটো উপলব্ধ	521 নাম : জীতুমনি দাস স্বামীৰ নাম: বীৰেন ঘৰ নং : 198 বয়স : 48 লিঙ্গ : মহিলা	CFM1642382 ফটো উপলব্ধ	522 নাম : তপন দাশ পিতাৰ নাম: বিৰেন দাস ঘৰ নং : 198 বয়স : 31 লিঙ্গ : পুৰুষ	CFM0007034 ফটো উপলব্ধ
# 523 নাম : অনিতা দাস স্বামীৰ নাম: তপন মদাহী ঘৰ নং : 198 বয়স : 26 লিঙ্গ : মহিলা	CFM0473660 ফটো উপলব্ধ	524 নাম : কালিচৰন মদাহী পিতাৰ নাম: নাগেশ্বৰ মদাহী ঘৰ নং : 195 বয়স : 69 লিঙ্গ : পুৰুষ	CFM1642393 ফটো উপলব্ধ	525 নাম : কুমুদ মদাহী পিতাৰ নাম: কালিচৰন ঘৰ নং : 195 বয়স : 44 লিঙ্গ : পুৰুষ	CFM1642417 ফটো উপলব্ধ
526 নাম : কাঞ্চন মদাহী স্বামীৰ নাম: কুমুদ ঘৰ নং : 195 বয়স : 42 লিঙ্গ : মহিলা	CFM1642428 ফটো উপলব্ধ	527 নাম : হেমেন মদাহী পিতাৰ নাম: কালিচৰন ঘৰ নং : 195 বয়স : 42 লিঙ্গ : মহিলা	CFM1642439 ফটো উপলব্ধ	528 নাম : ৰহিলা মদাহী স্বামীৰ নাম: হেমেন মদাহী ঘৰ নং : 195 বয়স : 40 লিঙ্গ : মহিলা	CFM1642440 ফটো উপলব্ধ
529 নাম : মোহন মদাহী পিতাৰ নাম: কালিচৰন ঘৰ নং : 195 বয়স : 40 লিঙ্গ : পুৰুষ	CFM1642451 ফটো উপলব্ধ	530 নাম : চান মদাহী স্বামীৰ নাম: মহেন মদাহী ঘৰ নং : 195 বয়স : 38 লিঙ্গ : মহিলা	CFM1642462 ফটো উপলব্ধ	# 531 নাম : দেৱিয়ং মদাহী পিতাৰ নাম: কুমুদ মদাহী ঘৰ নং : 195 বয়স : 26 লিঙ্গ : পুৰুষ	CFM0472845 ফটো উপলব্ধ
532 নাম : প্ৰেমা ৰানী মুছাহাৰী স্বামীৰ নাম: দেৱিয়ং মদাহী ঘৰ নং : 175 বয়স : 26 লিঙ্গ : মহিলা	UUI0142133 ফটো উপলব্ধ	533 নাম : নিৰ্মালী মদাহী পিতাৰ নাম: মহেন মদাহী ঘৰ নং : 175 বয়স : 23 লিঙ্গ : মহিলা	CFM7178288 ফটো উপলব্ধ	534 নাম : মালতী দাস স্বামীৰ নাম: শৈলেন্দ্ৰ ঘৰ নং : 196 বয়স : 50 লিঙ্গ : মহিলা	CFM1642484 ফটো উপলব্ধ
535 নাম : গৌতম মদাহী মাতৃৰ নাম: মালতী ঘৰ নং : 196 বয়স : 39 লিঙ্গ : পুৰুষ	CFM0007035 ফটো উপলব্ধ	536 নাম : বিনদ মদাহী মাতৃৰ নাম: শৈলেন্দ্ৰ মদাহী ঘৰ নং : 196 বয়স : 29 লিঙ্গ : পুৰুষ	CFM0098400 ফটো উপলব্ধ	537 নাম : অঞ্জলী ব্ৰহ্ম স্বামীৰ নাম: গৌতম দাস ঘৰ নং : 176 বয়স : 25 লিঙ্গ : মহিলা	UUI0131607 ফটো উপলব্ধ
538 নাম : মনি দাস পিতাৰ নাম: হৰিহৰ ঘৰ নং : 199 বয়স : 36 লিঙ্গ : পুৰুষ	CFM1642564 ফটো উপলব্ধ	539 নাম : মথুৰা দাস পিতাৰ নাম: হৰিহৰ ঘৰ নং : 199 বয়স : 35 লিঙ্গ : পুৰুষ	CFM1642553 ফটো উপলব্ধ	540 নাম : উতপলা দাস স্বামীৰ নাম: মথুৰা দাস ঘৰ নং : 177 বয়স : 31 লিঙ্গ : মহিলা	CFM1851327 ফটো উপলব্ধ



541	CFM0168757	ফটো উপলব্ধ	542	CFM1642633	ফটো উপলব্ধ	543	CFM1642597	ফটো উপলব্ধ
নাম : নন্দিতা দাস স্বামীৰ নাম: মনিৰাম দাস ঘৰ নং : ১৭৭ বয়স : 30 লিঙ্গ : মহিলা			নাম : বুদ্ধেশ্বৰ মদাহি পিতাৰ নাম: চবিন ঘৰ নং : ১৭৮ বয়স : 53 লিঙ্গ : পুৰুষ			নাম : সিদ্ধেশ্বৰ মদাহি পিতাৰ নাম: চবিন ঘৰ নং : ১৭৮ বয়স : 50 লিঙ্গ : পুৰুষ		
544	CFM1642644	ফটো উপলব্ধ	545	CFM1642575	ফটো উপলব্ধ	546	CFM1642677	ফটো উপলব্ধ
নাম : যথোদা মদাহি স্বামীৰ নাম: বুদ্ধেশ্বৰ ঘৰ নং : ১৭৮ বয়স : 48 লিঙ্গ : মহিলা			নাম : প্রদীপ মদাহি পিতাৰ নাম: চবিন মদাহি ঘৰ নং : ১৭৮ বয়স : 48 লিঙ্গ : পুৰুষ			নাম : প্রবিন মদাহি পিতাৰ নাম: চবিন ঘৰ নং : ১৭৮ বয়স : 47 লিঙ্গ : পুৰুষ		
547	CFM1642611	ফটো উপলব্ধ	548	CFM1642600	ফটো উপলব্ধ	549	CFM1642586	ফটো উপলব্ধ
নাম : ভগবান মদাহি পিতাৰ নাম: চবিন ঘৰ নং : ১৭৮ বয়স : 46 লিঙ্গ : পুৰুষ			নাম : প্রভা মদাহি স্বামীৰ নাম: সিদ্ধেশ্বৰ মদাহি ঘৰ নং : ১৭৮ বয়স : 45 লিঙ্গ : মহিলা			নাম : অনিমা মদাহি স্বামীৰ নাম: প্রদীপ ঘৰ নং : ১৭৮ বয়স : 43 লিঙ্গ : মহিলা		
550	CFM1642622	ফটো উপলব্ধ	551	CFM1851689	ফটো উপলব্ধ	552	CFM0007036	ফটো উপলব্ধ
নাম : অলকা মদাহি স্বামীৰ নাম: ভগবান মদাহি ঘৰ নং : ১৭৮ বয়স : 40 লিঙ্গ : মহিলা			নাম : খনি দাস পিতাৰ নাম: সিদ্ধেশ্বৰ ঘৰ নং : ১৭৮ বয়স : 32 লিঙ্গ : পুৰুষ			নাম : শৰত দাস পিতাৰ নাম: বুদ্ধেশ্বৰ মদাহি ঘৰ নং : ১৭৮ বয়স : 31 লিঙ্গ : পুৰুষ		
553	CFM0098541	ফটো উপলব্ধ	554	JHC0166645	ফটো উপলব্ধ	555	UUU0138594	ফটো উপলব্ধ
নাম : জুৰিমনি মদাহি স্বামীৰ নাম: খনি দাস ঘৰ নং : ১৭৮ বয়স : 30 লিঙ্গ : মহিলা			নাম : প্রতিমা মদাহি স্বামীৰ নাম: শৰত ঘৰ নং : 178 বয়স : 28 লিঙ্গ : মহিলা			নাম : জনালী দাস স্বামীৰ নাম: নয়ন মদাহি ঘৰ নং : 178 বয়স : 24 লিঙ্গ : মহিলা		
556	CFM1205038	ফটো উপলব্ধ	557	CFM1303932	ফটো উপলব্ধ	558	CFM1642688	ফটো উপলব্ধ
নাম : নয়ন মদাহি পিতাৰ নাম: প্রদীপ মদাহি ঘৰ নং : 178 বয়স : 23 লিঙ্গ : পুৰুষ			নাম : পৰাগ জ্যোতি মদাহি পিতাৰ নাম: প্রবিন মদাহি ঘৰ নং : 178 বয়স : 23 লিঙ্গ : পুৰুষ			নাম : চামেলী মদাহি স্বামীৰ নাম: প্রবিন মদাহি ঘৰ নং : ১৭৯ বয়স : 46 লিঙ্গ : মহিলা		
559	CFM1642713	ফটো উপলব্ধ	560	CFM1642724	ফটো উপলব্ধ	561	CFM1205996	ফটো উপলব্ধ
নাম : ববি দাস পিতাৰ নাম: বিহান দাস ঘৰ নং : ১৮০ বয়স : 43 লিঙ্গ : পুৰুষ			নাম : বমী দাস স্বামীৰ নাম: ববি দাস ঘৰ নং : ১৮০ বয়স : 38 লিঙ্গ : মহিলা			নাম : বাহুল দাস পিতাৰ নাম: ববি বাম দাস ঘৰ নং : 180 বয়স : 25 লিঙ্গ : পুৰুষ		
562	CFM1642746	ফটো উপলব্ধ	563	CFM1642757	ফটো উপলব্ধ	564	CFM0006990	ফটো উপলব্ধ
নাম : টিলোটমা মদাহি স্বামীৰ নাম: বলদেব ঘৰ নং : ১৮১ বয়স : 53 লিঙ্গ : মহিলা			নাম : গনেশ মদাহি পিতাৰ নাম: বলদেব ঘৰ নং : ১৮১ বয়স : 37 লিঙ্গ : পুৰুষ			নাম : মামনি মদাহি স্বামীৰ নাম: গনেশ ঘৰ নং : ১৮১ বয়স : 36 লিঙ্গ : মহিলা		
565	CFM1642768	ফটো উপলব্ধ	566	CFM1642779	ফটো উপলব্ধ	567	CFM0275727	ফটো উপলব্ধ
নাম : হৰি দাস পিতাৰ নাম: নমো ঘৰ নং : ১৮২ বয়স : 63 লিঙ্গ : পুৰুষ			নাম : মালতী দাস স্বামীৰ নাম: হৰি দাস ঘৰ নং : ১৮২ বয়স : 57 লিঙ্গ : মহিলা			নাম : অঞ্জনা দাশ স্বামীৰ নাম: জ্যোতিষ দাস ঘৰ নং : ১৮২ বয়স : 40 লিঙ্গ : মহিলা		
#2 568	CFM1642780	ফটো উপলব্ধ	569	CFM1642826	ফটো উপলব্ধ	570	CFM1851394	ফটো উপলব্ধ
নাম : জ্যোতিষ দাস পিতাৰ নাম: হৰি দাস ঘৰ নং : ১৮২ বয়স : 38 লিঙ্গ : পুৰুষ			নাম : শম্ভুৰাম মেদাহী পিতাৰ নাম: গোবিন্দ ঘৰ নং : ১৮৩ বয়স : 57 লিঙ্গ : পুৰুষ			নাম : বিনিতা মদাহী স্বামীৰ নাম: চন্ডু মদাহী ঘৰ নং : ১৮৩ বয়স : 39 লিঙ্গ : মহিলা		



571 নাম : ধীৰেন দাস পিতাৰ নাম: বঙালী ঘৰ নং : 1৮৪ বয়স : 51 লিঙ্গ : পুৰুষ	CFM1642860 ফটো উপলব্ধ	572 নাম : পদামী দাস স্বামীৰ নাম: ধীৰেন দাস ঘৰ নং : 1৮৪ বয়স : 42 লিঙ্গ : মহিলা	CFM1642871 ফটো উপলব্ধ	573 নাম : যোগেন দাস পিতাৰ নাম: নিৰন ঘৰ নং : 1৮৪ বয়স : 35 লিঙ্গ : পুৰুষ	CFM1642882 ফটো উপলব্ধ
574 নাম : পাপৰি দাস পিতাৰ নাম: ধীৰেন দাস ঘৰ নং : 184 বয়স : 22 লিঙ্গ : মহিলা	CFM7147770 ফটো উপলব্ধ	575 নাম : বঘুনাথ দাস পিতাৰ নাম: বঙালী দাস ঘৰ নং : 1৮৫ বয়স : 68 লিঙ্গ : পুৰুষ	CFM1642951 ফটো উপলব্ধ	576 নাম : ফুলেশ্বৰী দাস স্বামীৰ নাম: বঘুনাথ ঘৰ নং : 1৮৫ বয়স : 58 লিঙ্গ : মহিলা	CFM1642962 ফটো উপলব্ধ
577 নাম : নলিনী মেধি স্বামীৰ নাম: চাৰজান দাস ঘৰ নং : 185 বয়স : 47 লিঙ্গ : মহিলা	CFM0363010 ফটো উপলব্ধ	578 নাম : চাৰজন দাস পিতাৰ নাম: বঘু দাস ঘৰ নং : 1৮৫ বয়স : 40 লিঙ্গ : পুৰুষ	CFM1642973 ফটো উপলব্ধ	579 নাম : কৈলাশ দাস পিতাৰ নাম: বঘুনাথ ঘৰ নং : 1৮৫ বয়স : 38 লিঙ্গ : পুৰুষ	CFM1642939 ফটো উপলব্ধ
580 নাম : ৰিমা মদাহী মাতৃৰ নাম: কয়লাস ঘৰ নং : 1৮৫ বয়স : 37 লিঙ্গ : মহিলা	CFM1642906 ফটো উপলব্ধ	581 নাম : মজিন দাস পিতাৰ নাম: চিৰন দাস ঘৰ নং : 1৮৫ বয়স : 37 লিঙ্গ : পুৰুষ	CFM1642928 ফটো উপলব্ধ	582 নাম : কুশো দাস পিতাৰ নাম: বঘুনাথ দাস ঘৰ নং : 1৮৫ বয়স : 32 লিঙ্গ : পুৰুষ	CFM1644673 ফটো উপলব্ধ
583 নাম : লৱ দাস পিতাৰ নাম: বঘুনাথ দাস ঘৰ নং : 1৮৫ বয়স : 31 লিঙ্গ : পুৰুষ	CFM1644559 ফটো উপলব্ধ	584 নাম : ৰমিলা দাস স্বামীৰ নাম: চিৰন ঘৰ নং : 1৮৬ বয়স : 56 লিঙ্গ : মহিলা	CFM1642984 ফটো উপলব্ধ	585 নাম : কিৰন দাস পিতাৰ নাম: সম্বৰ ঘৰ নং : 1৮৬ বয়স : 46 লিঙ্গ : পুৰুষ	CFM1642995 ফটো উপলব্ধ
586 নাম : কমল দাস পিতাৰ নাম: সম্বৰ ঘৰ নং : 1৮৬ বয়স : 43 লিঙ্গ : পুৰুষ	CFM1643001 ফটো উপলব্ধ	587 নাম : প্ৰনিতা দাস মাতৃৰ নাম: কিৰন ঘৰ নং : 1৮৬ বয়স : 42 লিঙ্গ : মহিলা	CFM0006994 ফটো উপলব্ধ	588 নাম : অনাথী দাস স্বামীৰ নাম: কমল দাস ঘৰ নং : 1৮৬ বয়স : 39 লিঙ্গ : মহিলা	CFM0171496 ফটো উপলব্ধ
589 নাম : সৈতেন দাস পিতাৰ নাম: চিৰন দাস ঘৰ নং : 1৮৬ বয়স : 38 লিঙ্গ : পুৰুষ	CFM1643012 ফটো উপলব্ধ	590 নাম : বিনন্দ মদাহি পিতাৰ নাম: কেশব মদাহি ঘৰ নং : 1৮৭ বয়স : 54 লিঙ্গ : পুৰুষ	CFM1643023 ফটো উপলব্ধ	591 নাম : দিনো মদাহি পিতাৰ নাম: কেশব ঘৰ নং : 1৮৭ বয়স : 51 লিঙ্গ : পুৰুষ	CFM1643045 ফটো উপলব্ধ
# 592 নাম : তৰলতা দাস স্বামীৰ নাম: বিনন্দ মদাহি ঘৰ নং : 1৮৭ বয়স : 45 লিঙ্গ : মহিলা	CFM1643034 ফটো উপলব্ধ	593 নাম : পাপুল মদাহি পিতাৰ নাম: বিনন্দ মদাহি ঘৰ নং : 187 বয়স : 24 লিঙ্গ : পুৰুষ	CFM1241686 ফটো উপলব্ধ	594 নাম : মহেন্দ্ৰ মদাহি পিতাৰ নাম: কেশব ঘৰ নং : 1৮৮ বয়স : 60 লিঙ্গ : পুৰুষ	CFM1643056 ফটো উপলব্ধ
595 নাম : অবলা মদাহি স্বামীৰ নাম: মহেন্দ্ৰ মদাহি ঘৰ নং : 1৮৮ বয়স : 56 লিঙ্গ : মহিলা	CFM1643067 ফটো উপলব্ধ	596 নাম : ধৰনী দাস পিতাৰ নাম: মহেন্দ্ৰ কেখব দাস ঘৰ নং : 1৮৮ বয়স : 39 লিঙ্গ : পুৰুষ	CFM1643078 ফটো উপলব্ধ	597 নাম : প্ৰণিতা দাস স্বামীৰ নাম: ধৰনী দাস ঘৰ নং : 1৮৮ বয়স : 38 লিঙ্গ : মহিলা	CFM0098830 ফটো উপলব্ধ
598 নাম : অজয় মদাহি পিতাৰ নাম: মহেন্দ্ৰ মদাহি ঘৰ নং : 1৮৮ বয়স : 31 লিঙ্গ : পুৰুষ	CFM0007038 ফটো উপলব্ধ	599 নাম : মৰমী শৰনীয়া মদাহী স্বামীৰ নাম: অজয় মদাহী ঘৰ নং : 1৮৮ বয়স : 25 লিঙ্গ : মহিলা	CFM0287227 ফটো উপলব্ধ	600 নাম : শিলোৰাম মদাহি পিতাৰ নাম: পানীৰাম ঘৰ নং : 1৮৯ বয়স : 68 লিঙ্গ : পুৰুষ	CFM1643089 ফটো উপলব্ধ



601 নাম : ত্ৰলোক্য দাস পিতাৰ নাম: শিলোৰাম দাস ঘৰ নং : ১৮৯ বয়স : 43 লিঙ্গ : পুৰুষ	CFM1643103 ফটো উপলব্ধ	E 602 নাম : গগন দাস পিতাৰ নাম: শিলোৰাম দাস ঘৰ নং : ১৮৯ বয়স : 39 লিঙ্গ : পুৰুষ	CFM0007040 ফটো উপলব্ধ	603 নাম : প্ৰনতি দাস স্বামীৰ নাম: ত্ৰলোক্য দাস ঘৰ নং : ১৮৯ বয়স : 33 লিঙ্গ : মহিলা	CFM0098392 ফটো উপলব্ধ
604 নাম : কবিতা দাস স্বামীৰ নাম: গগন দাস ঘৰ নং : ১৮৯ বয়স : 27 লিঙ্গ : মহিলা	CFM0285585 ফটো উপলব্ধ	605 নাম : কামিনী দাস স্বামীৰ নাম: ঘনেশ্বৰ ঘৰ নং : ১৯০ বয়স : 60 লিঙ্গ : মহিলা	CFM1643114 ফটো উপলব্ধ	606 নাম : তৰনী কান্ত দাস পিতাৰ নাম: ঘনেশ্বৰ দাস ঘৰ নং : ১৯০ বয়স : 44 লিঙ্গ : পুৰুষ	CFM1643125 ফটো উপলব্ধ
607 নাম : ফুলেশ্বৰী দাস স্বামীৰ নাম: তৰনী কান্ত দাস ঘৰ নং : ১৯০ বয়স : 39 লিঙ্গ : মহিলা	CFM1644311 ফটো উপলব্ধ	608 নাম : কলা দাস পিতাৰ নাম: ভদ্ৰেশ্বৰ ঘৰ নং : ১৯১ বয়স : 48 লিঙ্গ : পুৰুষ	CFM1643147 ফটো উপলব্ধ	609 নাম : বিনা দাস স্বামীৰ নাম: কলা দাস ঘৰ নং : ১৯১ বয়স : 44 লিঙ্গ : মহিলা	CFM1643158 ফটো উপলব্ধ
610 নাম : বাতুল দাস পিতাৰ নাম: কলা দাস ঘৰ নং : ১৯১ বয়স : 25 লিঙ্গ : পুৰুষ	CFM0473256 ফটো উপলব্ধ	# 611 নাম : বিৰহাং উজিৰ পিতাৰ নাম: চণ্ডী উজিৰ ঘৰ নং : 192 বয়স : 52 লিঙ্গ : পুৰুষ	CFM1643192 ফটো উপলব্ধ	# 612 নাম : হিৰনী উজিৰ স্বামীৰ নাম: বিৰহাং উজিৰ ঘৰ নং : ১৯২ বয়স : 48 লিঙ্গ : মহিলা	CFM1643205 ফটো উপলব্ধ
# 613 নাম : বিংখাংদাৰ উজীৰ পিতাৰ নাম: বিৰহাং উজীৰ ঘৰ নং : ১৯২ বয়স : 28 লিঙ্গ : পুৰুষ	CFM0173179 ফটো উপলব্ধ	614 নাম : দুৰ্গা উজিৰ স্বামীৰ নাম: বদলা ঘৰ নং : ১৯৩ বয়স : 64 লিঙ্গ : মহিলা	CFM1643219 ফটো উপলব্ধ	615 নাম : কমল উজিৰ পিতাৰ নাম: বদলা ঘৰ নং : ১৯৩ বয়স : 38 লিঙ্গ : পুৰুষ	CFM1643249 ফটো উপলব্ধ
616 নাম : বৰন উজিৰ পিতাৰ নাম: বদলা ঘৰ নং : ১৯৩ বয়স : 36 লিঙ্গ : পুৰুষ	CFM1643250 ফটো উপলব্ধ	617 নাম : বিছাৰী বসুমতাৰী স্বামীৰ নাম: বৰুন উজিৰ ঘৰ নং : ১৯৩ বয়স : 27 লিঙ্গ : মহিলা	CFM0285494 ফটো উপলব্ধ	618 নাম : বেলায়শ্ৰী উজিৰ স্বামীৰ নাম: দখৰ উজিৰ ঘৰ নং : ১৯৪ বয়স : 82 লিঙ্গ : মহিলা	CFM1643283 ফটো উপলব্ধ
619 নাম : বন্দি উজিৰ স্বামীৰ নাম: দাখাৰ উজিৰ ঘৰ নং : ১৯৪ বয়স : 82 লিঙ্গ : মহিলা	CFM1643272 ফটো উপলব্ধ	620 নাম : ললিতা উজিৰ স্বামীৰ নাম: ললিত উজিৰ ঘৰ নং : ১৯৪ বয়স : 52 লিঙ্গ : মহিলা	CFM1643307 ফটো উপলব্ধ	621 নাম : মলোৰাম উজিৰ পিতাৰ নাম: দাখাৰ উজিৰ ঘৰ নং : ১৯৪ বয়স : 42 লিঙ্গ : পুৰুষ	CFM1643318 ফটো উপলব্ধ
622 নাম : কমলে উজিৰ পিতাৰ নাম: দাখাৰ উজিৰ ঘৰ নং : ১৯৪ বয়স : 34 লিঙ্গ : পুৰুষ	CFM1643329 ফটো উপলব্ধ	623 নাম : চম্পাতি বসুমতাৰী স্বামীৰ নাম: কমলে উজিৰ ঘৰ নং : ১৯৪ বয়স : 31 লিঙ্গ : মহিলা	CFM0281808 ফটো উপলব্ধ	624 নাম : সদমত্ৰী গয়াৰী স্বামীৰ নাম: মলোৰাম উজিৰ ঘৰ নং : 194 বয়স : 30 লিঙ্গ : মহিলা	UUI0002550 ফটো উপলব্ধ
625 নাম : হযেশ্বা উজিৰ মাতৃৰ নাম: ললিতা উজিৰ ঘৰ নং : 194 বয়স : 21 লিঙ্গ : পুৰুষ	UUI0004564 ফটো উপলব্ধ	626 নাম : অঞ্জনা উজিৰ মাতৃৰ নাম: ললিতা উজিৰ ঘৰ নং : 194 বয়স : 20 লিঙ্গ : মহিলা	UUI0004549 ফটো উপলব্ধ	# 627 নাম : ধীৰেন উজিৰ পিতাৰ নাম: জবা উজিৰ ঘৰ নং : 195 বয়স : 58 লিঙ্গ : পুৰুষ	CFM1643330 ফটো উপলব্ধ
# 628 নাম : গায়ত্ৰী উজিৰ স্বামীৰ নাম: ধীৰেন উজিৰ ঘৰ নং : 195 বয়স : 52 লিঙ্গ : মহিলা	CFM1643341 ফটো উপলব্ধ	629 নাম : বিমল উজিৰ পিতাৰ নাম: ধীৰেন উজিৰ ঘৰ নং : ১৯৫ বয়স : 38 লিঙ্গ : পুৰুষ	CFM1643352 ফটো উপলব্ধ	630 নাম : চিমল চন্দ্ৰ উজিৰ পিতাৰ নাম: ধীৰেন ঘৰ নং : ১৯৫ বয়স : 36 লিঙ্গ : পুৰুষ	CFM1643363 ফটো উপলব্ধ



631 নাম : মংগল উজিৰ পিতাৰ নাম: ধিৰেন উজিৰ ঘৰ নং : 195 বয়স : 33 লিঙ্গ : পুৰুষ	CFM0007041 ফটো উপলব্ধ	632 নাম : পদমী উজিৰ স্বামীৰ নাম: বিমল উজিৰ ঘৰ নং : 195 বয়স : 33 লিঙ্গ : মহিলা	CFM1644468 ফটো উপলব্ধ	633 নাম : মহিমা বসুমতাৰী স্বামীৰ নাম: চিৰ্মল চন্দ্ৰ উজিৰ ঘৰ নং : 195 বয়স : 32 লিঙ্গ : মহিলা	CFM0140947 ফটো উপলব্ধ
634 নাম : সমবাৰ উজিৰ পিতাৰ নাম: ধিৰেন উজিৰ ঘৰ নং : 195 বয়স : 31 লিঙ্গ : পুৰুষ	CFM0007042 ফটো উপলব্ধ	635 নাম : আলাইশী উজিৰ স্বামীৰ নাম: মংগল উজিৰ ঘৰ নং : 195 বয়স : 28 লিঙ্গ : মহিলা	CFM0468025 ফটো উপলব্ধ	636 নাম : ৰামদাস বসুমতাৰী পিতাৰ নাম: ডাব ৰাম বসুমতাৰী ঘৰ নং : 196 বয়স : 63 লিঙ্গ : পুৰুষ	CFM1643374 ফটো উপলব্ধ
637 নাম : প্ৰমিলা বসুমতাৰী স্বামীৰ নাম: ৰামদাস ঘৰ নং : 196 বয়স : 56 লিঙ্গ : মহিলা	CFM1643385 ফটো উপলব্ধ	638 নাম : বিদ্যুত বসুমতাৰী পিতাৰ নাম: ৰামদাস বসুমতাৰী ঘৰ নং : 196 বয়স : 34 লিঙ্গ : পুৰুষ	CFM1643396 ফটো উপলব্ধ	639 নাম : গকুল চন্দ্ৰ বসুমতাৰী পিতাৰ নাম: ৰামদাস বসুমতাৰী ঘৰ নং : 196 বয়স : 32 লিঙ্গ : পুৰুষ	CFM1644695 ফটো উপলব্ধ
640 নাম : মেঘ নাথ বসুমতাৰী পিতাৰ নাম: দুৱা ৰাম বসুমতাৰী ঘৰ নং : 199 বয়স : 58 লিঙ্গ : পুৰুষ	CFM1643409 ফটো উপলব্ধ	641 নাম : মেনকা বসুমতাৰী স্বামীৰ নাম: মেঘনাথ বসুমতাৰী ঘৰ নং : 199 বয়স : 57 লিঙ্গ : মহিলা	CFM1643410 ফটো উপলব্ধ	642 নাম : হনজা বসুমতাৰী পিতাৰ নাম: মেঘ নাথ বসুমতাৰী ঘৰ নং : 199 বয়স : 32 লিঙ্গ : পুৰুষ	CFM0007043 ফটো উপলব্ধ
643 নাম : সৌদৌমশ্ৰী বসুমতাৰী পিতাৰ নাম: মেঘনাথ বসুমতাৰী ঘৰ নং : 199 বয়স : 29 লিঙ্গ : মহিলা	CFM1851214 ফটো উপলব্ধ	644 নাম : ফুল্পী নাৰ্জাৰী স্বামীৰ নাম: হনজা বসুমতাৰী ঘৰ নং : 197 বয়স : 28 লিঙ্গ : মহিলা	CGJ0351213 ফটো উপলব্ধ	645 নাম : লাভন্য বড়ো স্বামীৰ নাম: বিকো বড়ো ঘৰ নং : 198 বয়স : 53 লিঙ্গ : মহিলা	CFM1643443 ফটো উপলব্ধ
646 নাম : কুমাৰ বড়ো পিতাৰ নাম: বিকো বড়ো ঘৰ নং : 198 বয়স : 24 লিঙ্গ : পুৰুষ	CFM1283944 ফটো উপলব্ধ	647 নাম : সনেশ্বৰী বসুমতাৰী স্বামীৰ নাম: চন্ডি বসুমতাৰী ঘৰ নং : 200 বয়স : 72 লিঙ্গ : মহিলা	CFM1643454 ফটো উপলব্ধ	648 নাম : পদ্মিনী বড়ো স্বামীৰ নাম: ৰাজিৱ কুমাৰ বড়ো ঘৰ নং : 200 বয়স : 42 লিঙ্গ : মহিলা	CFM0050518 ফটো উপলব্ধ
649 নাম : ৰাজীৱ কুমাৰ বড়ো পিতাৰ নাম: চন্ডি বড়ো ঘৰ নং : 200 বয়স : 38 লিঙ্গ : পুৰুষ	CFM1643487 ফটো উপলব্ধ	650 নাম : বিশাল বড়ো পিতাৰ নাম: ৰাজীৱ কুমাৰ বড়ো ঘৰ নং : 200 বয়স : 19 লিঙ্গ : পুৰুষ	UUI0117275 ফটো উপলব্ধ	651 নাম : মানসিং শৰ্ম্মীয়াৰী পিতাৰ নাম: দুখিয়া ঘৰ নং : 201 বয়স : 63 লিঙ্গ : পুৰুষ	CFM1643501 ফটো উপলব্ধ
652 নাম : মৈত্ৰী শৰ্ম্মীয়াৰী স্বামীৰ নাম: মানসিং শৰ্ম্মীয়াৰী ঘৰ নং : 201 বয়স : 58 লিঙ্গ : মহিলা	CFM1643512 ফটো উপলব্ধ	653 নাম : গপেশ শৰ্ম্মীয়াৰী পিতাৰ নাম: মানসিং ঘৰ নং : 201 বয়স : 36 লিঙ্গ : পুৰুষ	CFM1643534 ফটো উপলব্ধ	654 নাম : প্ৰোমনোন্দো শৰ্ম্মীয়াৰী পিতাৰ নাম: মনসিংহ শৰ্ম্মীয়াৰী ঘৰ নং : 201 বয়স : 35 লিঙ্গ : পুৰুষ	CFM1643545 ফটো উপলব্ধ
655 নাম : নীলা শৰ্ম্মীয়াৰী স্বামীৰ নাম: গপেশ শৰ্ম্মীয়াৰী ঘৰ নং : 201 বয়স : 31 লিঙ্গ : মহিলা	CFM1644424 ফটো উপলব্ধ	656 নাম : হামজিত বড়ো পিতাৰ নাম: তপন ঘৰ নং : 202 বয়স : 50 লিঙ্গ : পুৰুষ	CFM1643556 ফটো উপলব্ধ	657 নাম : দৈয়াৰী বড়ো স্বামীৰ নাম: ধনজিত ঘৰ নং : 202 বয়স : 47 লিঙ্গ : মহিলা	CFM1643567 ফটো উপলব্ধ
658 নাম : মুন বড়ো পিতাৰ নাম: ধনজিত বড়ো ঘৰ নং : 202 বয়স : 31 লিঙ্গ : পুৰুষ	CFM0007044 ফটো উপলব্ধ	659 নাম : জমুনা বড়ো স্বামীৰ নাম: মুন বড়ো ঘৰ নং : 202 বয়স : 26 লিঙ্গ : মহিলা	CFM1232958 ফটো উপলব্ধ	660 নাম : মানলী বসুমতাৰী স্বামীৰ নাম: কামেশ্বৰ ঘৰ নং : 203 বয়স : 68 লিঙ্গ : মহিলা	CFM1643603 ফটো উপলব্ধ



661 নাম : নয়ন বড়ো পিতাৰ নাম: সুভাষ বড়ো ঘৰ নং : ২০৩ বয়স : 26 লিঙ্গ : পুৰুষ	CFM0227645 ফটো উপলব্ধ	662 নাম : বানী বসুমতাৰী স্বামীৰ নাম: হৰিহৰ ঘৰ নং : ২০৪ বয়স : 64 লিঙ্গ : মহিলা	CFM1643636 ফটো উপলব্ধ	663 নাম : প্ৰবীন বসুমতাৰী পিতাৰ নাম: হৰিহৰ ঘৰ নং : ২০৪ বয়স : 49 লিঙ্গ : পুৰুষ	CFM1643647 ফটো উপলব্ধ
664 নাম : বিক্ৰম বসুমতাৰী পিতাৰ নাম: হৰিহৰ বসুমতাৰী ঘৰ নং : ২০৪ বয়স : 48 লিঙ্গ : পুৰুষ	CFM1643658 ফটো উপলব্ধ	665 নাম : মনীশা বড়ো স্বামীৰ নাম: বমেশ বসুমতাৰী ঘৰ নং : ২০৪ বয়স : 39 লিঙ্গ : মহিলা	CFM0051938 ফটো উপলব্ধ	666 নাম : বমেশ বসুমতাৰী পিতাৰ নাম: হৰিহৰ বসুমতাৰী ঘৰ নং : ২০৪ বয়স : 39 লিঙ্গ : পুৰুষ	CFM1643670 ফটো উপলব্ধ
667 নাম : বিনু বড়ো স্বামীৰ নাম: প্ৰবীন বসুমতাৰী ঘৰ নং : ২০৪ বয়স : 34 লিঙ্গ : মহিলা	CFM1644286 ফটো উপলব্ধ	668 নাম : অনু বড়ো স্বামীৰ নাম: বিক্ৰম বসুমতাৰী ঘৰ নং : ২০৪ বয়স : 30 লিঙ্গ : মহিলা	CFM1267236 ফটো উপলব্ধ	669 নাম : চম্পা ব্ৰহ্ম স্বামীৰ নাম: ৰূপ নাথ বড়ো ঘৰ নং : ২০৬ বয়স : 63 লিঙ্গ : মহিলা	CFM1643749 ফটো উপলব্ধ
670 নাম : সুৰেন বড়ো পিতাৰ নাম: ধনেশ্বৰ ঘৰ নং : ২০৬ বয়স : 58 লিঙ্গ : পুৰুষ	CFM1643681 ফটো উপলব্ধ	671 নাম : ৰূপ নাথ বড়ো পিতাৰ নাম: ধনেশ্বৰ বড়ো ঘৰ নং : ২০৬ বয়স : 54 লিঙ্গ : পুৰুষ	CFM1643738 ফটো উপলব্ধ	672 নাম : অজীত ক্ৰ বড়ো পিতাৰ নাম: ধনেশ্বৰ বড়ো ঘৰ নং : ২০৬ বয়স : 54 লিঙ্গ : পুৰুষ	CFM1643727 ফটো উপলব্ধ
673 নাম : বীৰেন বড়ো পিতাৰ নাম: ধনেশ্বৰ বড়ো ঘৰ নং : ২০৬ বয়স : 53 লিঙ্গ : পুৰুষ	CFM1643705 ফটো উপলব্ধ	674 নাম : বিমলা বসুমতাৰী স্বামীৰ নাম: অজীত বড়ো ঘৰ নং : ২০৬ বয়স : 53 লিঙ্গ : মহিলা	CFM1644491 ফটো উপলব্ধ	675 নাম : সীতা বড়ো স্বামীৰ নাম: বীৰেন বড়ো ঘৰ নং : ২০৬ বয়স : 51 লিঙ্গ : মহিলা	CFM1643716 ফটো উপলব্ধ
676 নাম : ভাৰতী বড়ো স্বামীৰ নাম: সুৰেন ঘৰ নং : ২০৬ বয়স : 45 লিঙ্গ : মহিলা	CFM1643783 ফটো উপলব্ধ	677 নাম : নিমা বড়ো পিতাৰ নাম: ধনেশ্বৰ ঘৰ নং : ২০৬ বয়স : 38 লিঙ্গ : মহিলা	CFM1643750 ফটো উপলব্ধ	678 নাম : ভূপেন বড়ো পিতাৰ নাম: সুৰেন বড়ো ঘৰ নং : ২০৬ বয়স : 32 লিঙ্গ : পুৰুষ	CFM0007045 ফটো উপলব্ধ
679 নাম : হিৰা মনি দাস স্বামীৰ নাম: ভূপেন বড়ো ঘৰ নং : ২০৬ বয়স : 30 লিঙ্গ : মহিলা	CFM7147838 ফটো উপলব্ধ	680 নাম : পূজাৰানী বড়ো পিতাৰ নাম: বিৰেন বড়ো ঘৰ নং : ২০৬ বয়স : 28 লিঙ্গ : মহিলা	CFM0052696 ফটো উপলব্ধ	681 নাম : মৌনাবিলী বড়ো পিতাৰ নাম: বিৰেন বড়ো ঘৰ নং : ২০৬ বয়স : 26 লিঙ্গ : মহিলা	CFM7158017 ফটো উপলব্ধ
682 নাম : তৰালি বড়ো পিতাৰ নাম: ৰূপনাথ বড়ো ঘৰ নং : ২০৬ বয়স : 24 লিঙ্গ : মহিলা	CFM0338335 ফটো উপলব্ধ	683 নাম : মদন চন্দ্ৰ বৰকছাৰী পিতাৰ নাম: ফুকন চন্দ্ৰ বৰকছাৰী ঘৰ নং : ২০৭ বয়স : 63 লিঙ্গ : পুৰুষ	CFM1643794 ফটো উপলব্ধ	684 নাম : নীলিমা বালা গয়াৰী স্বামীৰ নাম: মদন চন্দ্ৰ বৰকছাৰী ঘৰ নং : ২০৭ বয়স : 63 লিঙ্গ : মহিলা	CFM1643772 ফটো উপলব্ধ
685 নাম : বৰাদ এম বৰকছাৰী পিতাৰ নাম: মদন বৰকছাৰী ঘৰ নং : ২০৭ বয়স : 38 লিঙ্গ : পুৰুষ	CFM1643818 ফটো উপলব্ধ	686 নাম : মিনীশ্ৰী বৰকছাৰী পিতাৰ নাম: মদন চন্দ্ৰ বৰকছাৰী ঘৰ নং : ২০৭ বয়স : 34 লিঙ্গ : মহিলা	CFM1644435 ফটো উপলব্ধ	687 নাম : কৰবী বড়ো স্বামীৰ নাম: বৰাদ এম বৰকছাৰী ঘৰ নং : ২০৭ বয়স : 34 লিঙ্গ : মহিলা	CFM0281717 ফটো উপলব্ধ
688 নাম : বিথী বড়ো স্বামীৰ নাম: তিৰেন বড়ো ঘৰ নং : ২০৯ বয়স : 38 লিঙ্গ : মহিলা	CFM1643841 ফটো উপলব্ধ	689 নাম : বিপ্ৰায় বড়ো পিতাৰ নাম: তিৰেন বড়ো ঘৰ নং : ২০৭ বয়স : 31 লিঙ্গ : পুৰুষ	CFM1644560 ফটো উপলব্ধ	690 নাম : প্ৰানেশ্বৰী বড়ো স্বামীৰ নাম: সনেশ্বৰ ঘৰ নং : ২১০ বয়স : 47 লিঙ্গ : মহিলা	CFM1643885 ফটো উপলব্ধ



# 691 নাম : মেনডা বড়ো পিতাৰ নাম: সনেশ্বৰ বড়ো ঘৰ নং : ২১০ বয়স : 46 লিঙ্গ : পুৰুষ	CFM1643863 ফটো উপলব্ধ	692 নাম : অঞ্জনা বড়ো স্বামীৰ নাম: মেন্দা বড়ো ঘৰ নং : ২১০ বয়স : 38 লিঙ্গ : মহিলা	CFM1643874 ফটো উপলব্ধ	693 নাম : মনোজ বড়ো পিতাৰ নাম: মেন্ডা বড়ো ঘৰ নং : 210 বয়স : 25 লিঙ্গ : পুৰুষ	CFM1182971 ফটো উপলব্ধ
694 নাম : মুকুড বড়ো পিতাৰ নাম: মেন্ডা বড়ো ঘৰ নং : 210 বয়স : 22 লিঙ্গ : পুৰুষ	CFM1296144 ফটো উপলব্ধ	E 695 নাম : কাতিৰাম বড়ো পিতাৰ নাম: গজেন ঘৰ নং : ২১১ বয়স : 68 লিঙ্গ : পুৰুষ	CFM1643896 ফটো উপলব্ধ	696 নাম : গায়ত্ৰী বড়ো স্বামীৰ নাম: কাতিৰাম ঘৰ নং : ২১১ বয়স : 63 লিঙ্গ : মহিলা	CFM1643909 ফটো উপলব্ধ
697 নাম : স্বপ্নম বসুমতাৰী পিতাৰ নাম: কলী বাম বসুমতাৰী ঘৰ নং : ২১১ বয়স : 40 লিঙ্গ : পুৰুষ	CFM1643910 ফটো উপলব্ধ	E 698 নাম : মিথুন বড়ো পিতাৰ নাম: কাতিৰাম ঘৰ নং : ২১১ বয়স : ৪৭ লিঙ্গ : পুৰুষ	CFM1643932 ফটো উপলব্ধ	699 নাম : নিহাৰি বড়ো স্বামীৰ নাম: সনাতন ঘৰ নং : ২১২ বয়স : 63 লিঙ্গ : মহিলা	CFM1643965 ফটো উপলব্ধ
700 নাম : কুচুম বড়ো স্বামীৰ নাম: সনাতন ঘৰ নং : ২১২ বয়স : 60 লিঙ্গ : মহিলা	CFM1643976 ফটো উপলব্ধ	701 নাম : উমেশ বড়ো পিতাৰ নাম: গিৰীশ ঘৰ নং : ২১২ বয়স : 46 লিঙ্গ : পুৰুষ	CFM1643987 ফটো উপলব্ধ	702 নাম : খনশ্ৰী বড়ো স্বামীৰ নাম: উমেশ বড়ো ঘৰ নং : ২১২ বয়স : 44 লিঙ্গ : মহিলা	CFM1643998 ফটো উপলব্ধ
703 নাম : বনিমা স্বামীৰ নাম: কানুৰাম বৰকছাৰী ঘৰ নং : ২১২ বয়স : 34 লিঙ্গ : মহিলা	CFM0054866 ফটো উপলব্ধ	704 নাম : পংকজ কুমাৰ বৰকছাৰী মাতৃৰ নাম: নিহাৰি বড়ো ঘৰ নং : ২১২ বয়স : 33 লিঙ্গ : পুৰুষ	CFM0007046 ফটো উপলব্ধ	705 নাম : কানুৰাম বৰকছাৰী মাতৃৰ নাম: সনাতন বৰকছাৰী ঘৰ নং : ২১২ বয়স : 30 লিঙ্গ : পুৰুষ	CFM0007048 ফটো উপলব্ধ
706 নাম : প্ৰিয়া বড়ো স্বামীৰ নাম: জ্ঞানসৰ বড়ো ঘৰ নং : 212 বয়স : 30 লিঙ্গ : মহিলা	UUI0076034 ফটো উপলব্ধ	707 নাম : দ্বিমাল বড়ো পিতাৰ নাম: উমেশ বড়ো ঘৰ নং : ২১২ বয়স : 27 লিঙ্গ : পুৰুষ	CFM0098442 ফটো উপলব্ধ	708 নাম : হামিন বড়ো পিতাৰ নাম: গিৰীশ ঘৰ নং : ২১৩ বয়স : 45 লিঙ্গ : পুৰুষ	CFM1644004 ফটো উপলব্ধ
709 নাম : বীনা বড়ো স্বামীৰ নাম: সমিন ঘৰ নং : ২১৩ বয়স : 42 লিঙ্গ : মহিলা	CFM1644015 ফটো উপলব্ধ	710 নাম : ভবানন্দ বড়ো পিতাৰ নাম: সমিন বড়ো ঘৰ নং : ২১৩ বয়স : 30 লিঙ্গ : পুৰুষ	CFM0055228 ফটো উপলব্ধ	711 নাম : গোলাপী ব্ৰহ্ম স্বামীৰ নাম: ভবানন্দ বড়ো ঘৰ নং : 213 বয়স : 21 লিঙ্গ : মহিলা	UUI0143479 ফটো উপলব্ধ
712 নাম : অপেশ্বৰী বড়ে স্বামীৰ নাম: গিৰীশ বড়ে ঘৰ নং : ২১৪ বয়স : 70 লিঙ্গ : মহিলা	CFM1644026 ফটো উপলব্ধ	713 নাম : কালিচৰন বড়ো পিতাৰ নাম: গিৰীশ ঘৰ নং : ২১৪ বয়স : 38 লিঙ্গ : পুৰুষ	CFM1644037 ফটো উপলব্ধ	714 নাম : লানথী বড়ো স্বামীৰ নাম: কালিচৰন বড়ো ঘৰ নং : ২১৪ বয়স : 36 লিঙ্গ : মহিলা	CFM1644048 ফটো উপলব্ধ
715 নাম : প্ৰানজিত বড়ো. পিতাৰ নাম: কালিচৰন বড়ো. ঘৰ নং : 214 বয়স : 22 লিঙ্গ : পুৰুষ	UUI0139519 ফটো উপলব্ধ	716 নাম : বিপিন বড়ো পিতাৰ নাম: সনেশ্বৰ বড়ো ঘৰ নং : 215 বয়স : 53 লিঙ্গ : পুৰুষ	UUI0042937 ফটো উপলব্ধ	717 নাম : ভবানী বড়ো স্বামীৰ নাম: বিপিন বড়ো ঘৰ নং : ২১৫ বয়স : 47 লিঙ্গ : মহিলা	CFM1644060 ফটো উপলব্ধ
S 718 নাম : বিজিনা বড়ো পিতাৰ নাম: ধনু বসুমতাৰী ঘৰ নং : ২১৫ বয়স : ৪3 লিঙ্গ : মহিলা	CFM1644388 ফটো উপলব্ধ	719 নাম : বিত বড়ো পিতাৰ নাম: বিপিন বড়ো ঘৰ নং : ২১৫ বয়স : 32 লিঙ্গ : পুৰুষ	CFM0007049 ফটো উপলব্ধ	S 720 নাম : ললিতা বড়ো পিতাৰ নাম: বিপিন বড়ো ঘৰ নং : ২১৫ বয়স : 28 লিঙ্গ : মহিলা	CFM0099044 ফটো উপলব্ধ

<p>721</p> <p>নাম : ৰিজু গয়াৰী স্বামীৰ নাম: বিতু বড়ো ঘৰ নং : 215 বয়স : 25 লিঙ্গ : মহিলা</p> <p>UU10042879</p> <p>ফটো উপলব্ধ</p>	<p>722</p> <p>নাম : ধৰণিধৰ গয়াৰী পিতাৰ নাম: পৰমেশ্বৰ ঘৰ নং : 219 বয়স : 59 লিঙ্গ : পুৰুষ</p> <p>CFM1644071</p> <p>ফটো উপলব্ধ</p>	<p>723</p> <p>নাম : আৱালী গয়াৰী স্বামীৰ নাম: ধৰনী গয়াৰী ঘৰ নং : 219 বয়স : 56 লিঙ্গ : মহিলা</p> <p>CFM1644082</p> <p>ফটো উপলব্ধ</p>
<p>724</p> <p>নাম : বেচৰ গয়াৰী পিতাৰ নাম: ধৰনী গয়াৰী ঘৰ নং : 219 বয়স : 30 লিঙ্গ : পুৰুষ</p> <p>CFM1851543</p> <p>ফটো উপলব্ধ</p>	<p>725</p> <p>নাম : নাগেশ্বৰী গয়াৰী পিতাৰ নাম: পৰমেশ্বৰ ঘৰ নং : 218 বয়স : 55 লিঙ্গ : মহিলা</p> <p>CFM1644162</p> <p>ফটো উপলব্ধ</p>	<p>E 726</p> <p>নাম : বিলাম গয়াৰী স্বামীৰ নাম: পৰমানন্দ গয়াৰী ঘৰ নং : 218 বয়স : 49 লিঙ্গ : পুৰুষ</p> <p>CFM1644151</p> <p>ফটো উপলব্ধ</p>
<p>727</p> <p>নাম : কলেন গয়াৰী পিতাৰ নাম: পৰমানন্দ গয়াৰী ঘৰ নং : 218 বয়স : 49 লিঙ্গ : পুৰুষ</p> <p>CFM1312818</p> <p>ফটো উপলব্ধ</p>	<p>728</p> <p>নাম : চলেন গয়াৰী পিতাৰ নাম: পৰমেশ্বৰ গয়াৰী ঘৰ নং : 218 বয়স : 47 লিঙ্গ : পুৰুষ</p> <p>CFM1644128</p> <p>ফটো উপলব্ধ</p>	<p>729</p> <p>নাম : বাসন্তি গয়াৰী স্বামীৰ নাম: চলেন গয়াৰী ঘৰ নং : 218 বয়স : 45 লিঙ্গ : মহিলা</p> <p>CFM1644139</p> <p>ফটো উপলব্ধ</p>
<p>730</p> <p>নাম : সাৰথি গয়াৰী স্বামীৰ নাম: কলেন গয়াৰী ঘৰ নং : 218 বয়স : 35 লিঙ্গ : মহিলা</p> <p>CFM1644297</p> <p>ফটো উপলব্ধ</p>	<p>731</p> <p>নাম : জেডব্লিউএনডব্লিউএম গয়াৰী পিতাৰ নাম: সোলেন গয়াৰী ঘৰ নং : 218 বয়স : 22 লিঙ্গ : পুৰুষ</p> <p>CFM1251792</p> <p>ফটো উপলব্ধ</p>	<p>732</p> <p>নাম : সুৰভি দাস স্বামীৰ নাম: গিৰিন দাস ঘৰ নং : 463 বয়স : 31 লিঙ্গ : মহিলা</p> <p>CFM0022806</p> <p>ফটো উপলব্ধ</p>
<p>733</p> <p>নাম : পূজা বড়ো স্বামীৰ নাম: সস্বাৰু ব্ৰহ্ম ঘৰ নং : 606 বয়স : 23 লিঙ্গ : মহিলা</p> <p>CFM0410894</p> <p>ফটো উপলব্ধ</p>	<p>734</p> <p>নাম : ককীলা মুছাহাৰী স্বামীৰ নাম: সতীশ মুছাহাৰী ঘৰ নং : নো. 1 কাকুবাৰী বয়স : 42 লিঙ্গ : মহিলা</p> <p>CFM0007027</p> <p>ফটো উপলব্ধ</p>	<p>735</p> <p>নাম : পড্ডিনী ব্ৰহ্ম স্বামীৰ নাম: বিশ্বৰাম ঘৰ নং : বয়স : 48 লিঙ্গ : মহিলা</p> <p>CFM1641027</p> <p>ফটো উপলব্ধ</p>



736	1	UU10167999
নাম : হুসৰংগ বড়ো পিতাৰ নাম: ৰবেন বড়ো ঘৰ নং : 28 বয়স : 18 লিঙ্গ : পুৰুষ		ফটো উপলব্ধ



737	1	UU10197517
নাম : নিৰুপমা মদাহি পিতাৰ নাম : মহেন মদাহি ঘৰ নং : 175 বয়স : 20 লিঙ্গ : মহিলা		
ফটো উপলব্ধ		

738	1	UU10199281
নাম : পাৰ্ঠজিৎ উজিৰ পিতাৰ নাম : জগেশ উজিৰ ঘৰ নং : 10 বয়স : 23 লিঙ্গ : পুৰুষ		
ফটো উপলব্ধ		

739	1	UU10199406
নাম : বচোন ব্ৰহ্ম পিতাৰ নাম : সতীশ ব্ৰহ্ম ঘৰ নং : 146 বয়স : 18 লিঙ্গ : পুৰুষ		
ফটো উপলব্ধ		

740	1	UU10199794
নাম : অঞ্জনা দাস স্বামীৰ নাম : মনেশ্বৰ দাস ঘৰ নং : 114 বয়স : 45 লিঙ্গ : মহিলা		
ফটো উপলব্ধ		

741	1	UU10199802
নাম : গীতাজুলী দাস স্বামীৰ নাম : সেতেন দাস ঘৰ নং : 186 বয়স : 35 লিঙ্গ : মহিলা		
ফটো উপলব্ধ		

742	1	UU10199828
নাম : সঞ্জয় দাস পিতাৰ নাম : কমল দাস ঘৰ নং : 186 বয়স : 19 লিঙ্গ : পুৰুষ		
ফটো উপলব্ধ		

743	1	UU10199844
নাম : হৃদয় মদাহি পিতাৰ নাম : গোপাল মদাহি ঘৰ নং : 117 বয়স : 19 লিঙ্গ : পুৰুষ		
ফটো উপলব্ধ		

744	1	UU10200196
নাম : দীপা ব্ৰহ্ম মাতৃৰ নাম : মলায়ত্ৰী ব্ৰহ্ম ঘৰ নং : 146 বয়স : 22 লিঙ্গ : মহিলা		
ফটো উপলব্ধ		

745	1	UU10200329
নাম : শ্ৰীতিজিত্ত বড়ো পিতাৰ নাম : বিষ্ণু বড়ো ঘৰ নং : 28 বয়স : 19 লিঙ্গ : মহিলা		
ফটো উপলব্ধ		

746	1	UU10200386
নাম : দ্বিমত্ৰী ব্ৰহ্ম পিতাৰ নাম : বিজয় ব্ৰহ্ম ঘৰ নং : 159 বয়স : 18 লিঙ্গ : মহিলা		
ফটো উপলব্ধ		

747	1	UU10201988
নাম : দ্বিজিমা বড়ো পিতাৰ নাম : বৰশ্বন বড়ো ঘৰ নং : 28 বয়স : 18 লিঙ্গ : মহিলা		
ফটো উপলব্ধ		

748	1	UU10202341
নাম : মৰমী বসুমতাৰী স্বামীৰ নাম : টিলক উজিৰ ঘৰ নং : 31 বয়স : 22 লিঙ্গ : মহিলা		
ফটো উপলব্ধ		

749	1	UU10202408
নাম : দুৰ্গে ব্ৰহ্ম স্বামীৰ নাম : খান্দা ব্ৰহ্ম ঘৰ নং : 159 বয়স : 83 লিঙ্গ : মহিলা		
ফটো উপলব্ধ		

750	1	UU10202424
নাম : কৌশভ মনি স্বৰ্গীয়াৰী পিতাৰ নাম : ধনেশ্বৰ স্বৰ্গীয়াৰী ঘৰ নং : 30 বয়স : 21 লিঙ্গ : পুৰুষ		
ফটো উপলব্ধ		

751	1	UU10207795
নাম : খাজিম ব্ৰহ্ম পিতাৰ নাম : বিপিন ব্ৰহ্ম ঘৰ নং : 143 বয়স : 18 লিঙ্গ : পুৰুষ		
ফটো উপলব্ধ		

752	1	UU10208272
নাম : কনিকা উজিৰ পিতাৰ নাম : সূচি উজিৰ ঘৰ নং : 14 বয়স : 19 লিঙ্গ : মহিলা		
ফটো উপলব্ধ		

ভোটাৰৰ সাৰাংশ

A) ভোটাৰৰ সংখ্যা

	তালিকাৰ প্ৰকাৰ	তালিকাৰ চিনাক্তকৰণ	ভোটাৰৰ সংখ্যা							
			পুৰুষ	মহিলা	ওয় লিঙ্গ	মুঠ				
I	মূল তালিকা	মূল তালিকা	বিশেষ সংশোধন, 2026 চনৰ পূৰ্বৰ 2025 চনৰ মূল তালিকাৰ লগত থকা সংযোজন সমূহ একত্ৰিতকৰণ কৰা তালিকা।				360	375	0	735
II	যোগ তালিকা	পৰিপূৰক 1	বিশেষ সংক্ষিপ্ত সংশোধন, 2026				1	0	0	1
		পৰিপূৰক 2	অনবিচ্ছিন্ন সংশোধন 2026				6	10	0	16
			মুঠ				7	10	0	17
III	বিয়োজন তালিকা	পৰিপূৰক 1	বিশেষ সংক্ষিপ্ত সংশোধন, 2026				14	12	0	26
		পৰিপূৰক 2	অনবিচ্ছিন্ন সংশোধন 2026				1	2	0	3
			মুঠ				15	14	0	29
IV	লিংগ ক্ষেত্ৰত পৰিবৰ্তনৰ বাবে পাৰ্থক্য						0	0	0	0
এই সংশোধনৰ পিছত ভোটাৰ তালিকাত ভোটাৰৰ মুঠ সংখ্যা (I+II-III+IV)						352	371	0	723	

B) শুধৰনীৰ সংখ্যা

তালিকাৰ প্ৰকাৰ	তালিকাৰ চিনাক্তকৰণ	শুধৰনীৰ সংখ্যা
পৰিপূৰক 1	বিশেষ সংক্ষিপ্ত সংশোধন, 2026	11
পৰিপূৰক 2	অনবিচ্ছিন্ন সংশোধন 2026	1
	মুঠ	12

নিৰ্বাচক পঞ্জীয়ন বিষয়াৰ স্বাক্ষৰ

E-মূত, S-স্থানান্তৰিত/ বাসস্থান পৰিবৰ্তন, R-প্ৰতিলিপি, M-নিখোজ, Q-অযোগ্য