



ভোটাৰ তালিকা 2026 S03 অসম

বিধানসভা সমষ্টিৰ নম্বৰ, নাম আৰু সংৰক্ষণৰ স্থিতি : 42 - বাক্সা (অনুসূচিত জনজাতি)		খণ্ড নং : 46																			
এই বিধানসভা সমষ্টিত কোন সংসদীয় সমষ্টিৰ অন্তৰ্গত তাৰ নম্বৰ, নাম আৰু সংৰক্ষণ স্থিতি : 1 - কোকৰাঝাৰ (অনুসূচিত জনজাতি)																					
1. সংশোধনৰ বিৱৰণ																					
সংশোধনৰ বছৰ	2026	তালিকাৰ চিনাক্তকৰণ																			
ভিত্তি তাৰিখ	01-04-2026	বিশেষ সংশোধন, 2026 চনৰ পূৰ্বৰ 2025 চনৰ মূল তালিকাৰ লগত থকা সংযোজন সমূহ একত্ৰিতকৰণ কৰা তালিকা।																			
সংশোধনৰ প্ৰকাৰ	বিশেষ সংশোধন 2026																				
প্ৰকাশনৰ তাৰিখ	23-03-2026																				
2. খণ্ড আৰু ভোটগ্ৰহন কেন্দ্ৰৰ বিৱৰণ																					
খণ্ডৰ অন্তৰ্গত এলেকা সমূহৰ নম্বৰ আৰু নাম																					
1-নৱদিহিৰা	<table style="width: 100%; border-collapse: collapse;"> <tr> <td style="width: 50%;">মূল চহৰ/গাওঁ</td> <td>: নৱদিহিৰা (ফৰেষ্ট)</td> </tr> <tr> <td>ৱাৰ্ড নং</td> <td>:</td> </tr> <tr> <td>ডাকঘৰ</td> <td>: শিমলা</td> </tr> <tr> <td>পুলিচ থানা</td> <td>: শিমলা</td> </tr> <tr> <td>ব্লক</td> <td>: জালাহ</td> </tr> <tr> <td>ৰাজহ চক্ৰ</td> <td>: জালাহ</td> </tr> <tr> <td>জিলা</td> <td>: বাক্সা</td> </tr> <tr> <td>পিনকোড</td> <td>: 781330</td> </tr> </table>					মূল চহৰ/গাওঁ	: নৱদিহিৰা (ফৰেষ্ট)	ৱাৰ্ড নং	:	ডাকঘৰ	: শিমলা	পুলিচ থানা	: শিমলা	ব্লক	: জালাহ	ৰাজহ চক্ৰ	: জালাহ	জিলা	: বাক্সা	পিনকোড	: 781330
মূল চহৰ/গাওঁ						: নৱদিহিৰা (ফৰেষ্ট)															
ৱাৰ্ড নং						:															
ডাকঘৰ						: শিমলা															
পুলিচ থানা						: শিমলা															
ব্লক						: জালাহ															
ৰাজহ চক্ৰ	: জালাহ																				
জিলা	: বাক্সা																				
পিনকোড	: 781330																				
2-বৰগাওঁ																					
3. ভোটগ্ৰহন কেন্দ্ৰৰ বিৱৰণ																					
ভোটগ্ৰহন কেন্দ্ৰৰ নম্বৰ আৰু নাম :	ভোটগ্ৰহন কেন্দ্ৰৰ প্ৰকাৰ (পুৰুষ/মহিলা/সাধাৰণ)		সাধাৰণ																		
46 - নৱদিহিৰা প্ৰাথমিক বিদ্যালয় (বাওঁ শাখা)	খণ্ডৰ অন্তৰ্গত সহায়ক ভোটগ্ৰহন কেন্দ্ৰৰ সংখ্যা :		0																		
ভোটগ্ৰহন কেন্দ্ৰৰ ঠিকনা :																					
নৱদিহিৰা প্ৰাথমিক বিদ্যালয়, কোথালী নং ২, নৱদিহিৰা																					
4. ভোটাৰৰ সংখ্যা																					
আৰম্ভনি ক্ৰমিক নং	শেষ ক্ৰমিক নং	মুঠ ভোটাৰ																			
		পুৰুষ	মহিলা	৩য় লিঙ্গ	মুঠ																
1	949	427	422	0	849																

নিৰ্বাচক পঞ্জীয়ন বিষয়াৰ স্বাক্ষৰ



Nazri Naksha

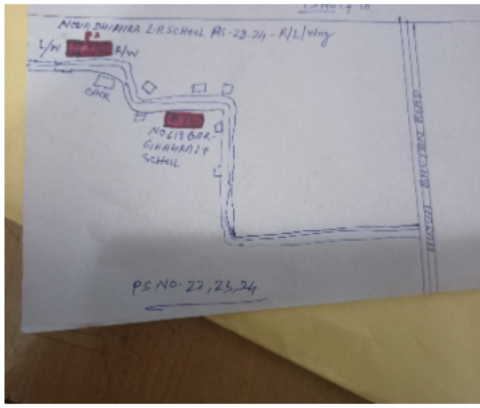

Google Map View



Polling Station Building Front View



ভোটগ্ৰহন কেন্দ্ৰৰ সন্মুখৰ দৃশ্য



Cad View

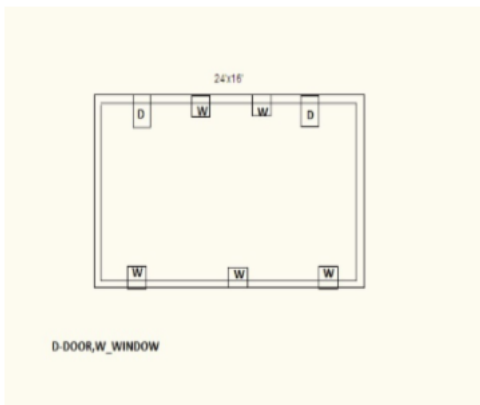

Key MAP View

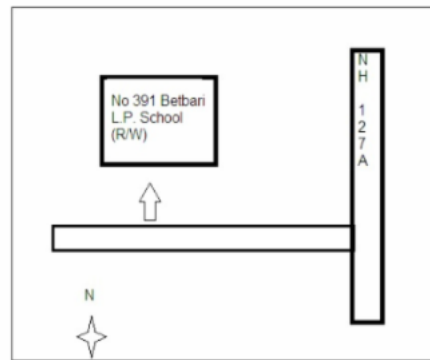



1 নাম : খদালী বড়ো স্বামীৰ নাম: দেবেন বড়ো ঘৰ নং : 00 বয়স : 61 লিঙ্গ : মহিলা	CFM0098921 ফটো উপলব্ধ	2 নাম : দ্বিজী গয়াৰী স্বামীৰ নাম: ধনেশ্বৰ লাহাৰী ঘৰ নং : 00 বয়স : 29 লিঙ্গ : মহিলা	UUI0119487 ফটো উপলব্ধ	S 3 নাম : মিজিংক শূগীয়াৰী পিতাৰ নাম: বিণা শূগীয়াৰী ঘৰ নং : 0 বয়স : 28 লিঙ্গ : পুৰুষ	CFM0260067 ফটো উপলব্ধ
S 4 নাম : বৃগঙ্গা ৰাজা বড়ো পিতাৰ নাম: পিৰিম বড়ো ঘৰ নং : 0 বয়স : 27 লিঙ্গ : পুৰুষ	CFM0257444 ফটো উপলব্ধ	5 নাম : পবিত বড়ো মাতৃৰ নাম: জমুনা বড়ো ঘৰ নং : 1 বয়স : 33 লিঙ্গ : পুৰুষ	CFM7148109 ফটো উপলব্ধ	6 নাম : দীপ্তি বসুমতাৰী স্বামীৰ নাম: উদ্ধব শূগীয়াৰী ঘৰ নং : 1 বয়স : 29 লিঙ্গ : মহিলা	CFM7147929 ফটো উপলব্ধ
7 নাম : শমদন বসুমতাৰী পিতাৰ নাম: কেৰেং বসুমতাৰী ঘৰ নং : 1 বয়স : 29 লিঙ্গ : পুৰুষ	CFM7147945 ফটো উপলব্ধ	8 নাম : সৌনখৌৰ বড়ো পিতাৰ নাম: বিশ্বা বড়ো ঘৰ নং : 1 বয়স : 25 লিঙ্গ : পুৰুষ	CFM7148125 ফটো উপলব্ধ	9 নাম : অখৰ বড়ো পিতাৰ নাম: বিশ্ব বড়ো ঘৰ নং : 1 বয়স : 22 লিঙ্গ : পুৰুষ	CFM7147978 ফটো উপলব্ধ
10 নাম : চন্দন বড়ো পিতাৰ নাম: ৰাজিব বড়ো ঘৰ নং : 1 বয়স : 22 লিঙ্গ : পুৰুষ	CFM7148000 ফটো উপলব্ধ	11 নাম : অংশুমী বড়ো পিতাৰ নাম: চলেন বড়ো ঘৰ নং : 1 বয়স : 22 লিঙ্গ : মহিলা	CFM7148059 ফটো উপলব্ধ	12 নাম : বীৰফং বসুমতাৰী পিতাৰ নাম: মহন্তি বসুমতাৰী ঘৰ নং : 1 বয়স : 21 লিঙ্গ : পুৰুষ	CFM7148026 ফটো উপলব্ধ
13 নাম : জয়খং বসুমতাৰী পিতাৰ নাম: গুণেশ্বৰ বসুমতাৰী ঘৰ নং : 1 বয়স : 21 লিঙ্গ : পুৰুষ	CFM7148067 ফটো উপলব্ধ	14 নাম : গনৈশ্ৰী গয়াৰী পিতাৰ নাম: দিপেন গোয়াৰী ঘৰ নং : 1 বয়স : 21 লিঙ্গ : মহিলা	CFM7174071 ফটো উপলব্ধ	S 15 নাম : সাঁৰজিলা বড়ো স্বামীৰ নাম: ৰঞ্জিত বড়ো ঘৰ নং : 03 বয়স : 29 লিঙ্গ : মহিলা	CFM0098764 ফটো উপলব্ধ
16 নাম : সৌমখীৰ বড়ো পিতাৰ নাম: এচেন বড়ো ঘৰ নং : 8 বয়স : 26 লিঙ্গ : পুৰুষ	CFM0525287 ফটো উপলব্ধ	R 17 নাম : ধনন বড়ো পিতাৰ নাম: বিষ্ণুৰাম বড়ো ঘৰ নং : 29 বয়স : 29 লিঙ্গ : পুৰুষ	CFM0100693 ফটো উপলব্ধ	18 নাম : লৈখৌমা ৰামছিয়াৰী পিতাৰ নাম: দেবা ৰামছিয়াৰী ঘৰ নং : 20 বয়স : 41 লিঙ্গ : পুৰুষ	CFM2036513 ফটো উপলব্ধ
19 নাম : এৱোন বড়ো পিতাৰ নাম: সমোৱেন্দ্র বড়ো ঘৰ নং : 33 বয়স : 24 লিঙ্গ : পুৰুষ	CFM0375790 ফটো উপলব্ধ	20 নাম : ৰাতুল বড়ো পিতাৰ নাম: মতীন বড়ো ঘৰ নং : 36 বয়স : 24 লিঙ্গ : পুৰুষ	CFM1112283 ফটো উপলব্ধ	S 21 নাম : জিতেন কাখলাৰী পিতাৰ নাম: নৱেন কাখলাৰী ঘৰ নং : 40 বয়স : 28 লিঙ্গ : পুৰুষ	CFM0328369 ফটো উপলব্ধ
22 নাম : জন বসুমতাৰী পিতাৰ নাম: ঝিগেন বসুমতাৰী ঘৰ নং : 44 বয়স : 29 লিঙ্গ : পুৰুষ	CFM1290444 ফটো উপলব্ধ	23 নাম : নিজৰা বড়ো পিতাৰ নাম: লেবেন বড়ো ঘৰ নং : 47 বয়স : 27 লিঙ্গ : মহিলা	CGJ0246603 ফটো উপলব্ধ	24 নাম : খৰৰম লাহাৰী মাতৃৰ নাম: ৰিণা লাহাৰী ঘৰ নং : 51 বয়স : 24 লিঙ্গ : পুৰুষ	CFM0444828 ফটো উপলব্ধ
25 নাম : হায়না বড়ো স্বামীৰ নাম: দুলাল ব্ৰহ্ম ঘৰ নং : 98 বয়স : 29 লিঙ্গ : মহিলা	CFM0535179 ফটো উপলব্ধ	26 নাম : ৰাদায় ৰামচিয়াৰী পিতাৰ নাম: ৰবিন ৰামচিয়াৰী ঘৰ নং : 84 বয়স : 28 লিঙ্গ : পুৰুষ	CFM1183185 ফটো উপলব্ধ	27 নাম : কণিকা ৰামচিয়াৰী স্বামীৰ নাম: ৰাদায় ঘৰ নং : 84 বয়স : 22 লিঙ্গ : মহিলা	CFM1299718 ফটো উপলব্ধ
28 নাম : সোনিয়া ৰামচিয়াৰী পিতাৰ নাম: ৰবিন ৰামচিয়াৰী ঘৰ নং : 84 বয়স : 21 লিঙ্গ : পুৰুষ	CFM7184211 ফটো উপলব্ধ	29 নাম : জাতিমা বৰো স্বামীৰ নাম: স্বৰংগ বসুমতাৰী ঘৰ নং : 93 বয়স : 24 লিঙ্গ : মহিলা	CFM7183775 ফটো উপলব্ধ	30 নাম : পূৰ্ণিমা শূগীয়াৰী স্বামীৰ নাম: প্ৰদীপ দাস ঘৰ নং : 96 বয়স : 30 লিঙ্গ : মহিলা	CFM1191543 ফটো উপলব্ধ



31 নাম : শৰাং বড়ো পিতাৰ নাম: নেভলা বড়ো ঘৰ নং : 96 বয়স : 26 লিঙ্গ : পুৰুষ	CFM1323278 ফটো উপলব্ধ	32 নাম : বানী বড়ো স্বামীৰ নাম: কলা বড়ো ঘৰ নং : 122 বয়স : 33 লিঙ্গ : মহিলা	CFM0099192 ফটো উপলব্ধ	33 নাম : হেমালী বড়ো পিতাৰ নাম: বিজয় বড়ো ঘৰ নং : 123 বয়স : 23 লিঙ্গ : মহিলা	CFM1113927 ফটো উপলব্ধ
34 নাম : মজিত বড়ো পিতাৰ নাম: সুজ বড়ো ঘৰ নং : 128 বয়স : 28 লিঙ্গ : পুৰুষ	CFM0525279 ফটো উপলব্ধ	35 নাম : সজনী বড়ো স্বামীৰ নাম: অমিত বড়ো ঘৰ নং : 142 বয়স : 26 লিঙ্গ : মহিলা	CFM0327759 ফটো উপলব্ধ	36 নাম : দাউহাৰ বসুমতাৰী পিতাৰ নাম: ৰাজা বসুমতাৰী ঘৰ নং : 143 বয়স : 25 লিঙ্গ : পুৰুষ	CFM0450197 ফটো উপলব্ধ
37 নাম : বীৰগোশ্ৰী বসুমতাৰী পিতাৰ নাম: ৰামচন্দ্ৰ বসুমতাৰী ঘৰ নং : 143 বয়স : 23 লিঙ্গ : মহিলা	CFM1166974 ফটো উপলব্ধ	R 38 নাম : প্ৰহ্লাদ লাহাৰী পিতাৰ নাম: ভৰত ঘৰ নং : 186 বয়স : 56 লিঙ্গ : পুৰুষ	CFM2034562 ফটো উপলব্ধ	R 39 নাম : অসীত লাহাৰী পিতাৰ নাম: ভৰত ঘৰ নং : 186 বয়স : 54 লিঙ্গ : পুৰুষ	CFM2034584 ফটো উপলব্ধ
40 নাম : বিজুলী লাহাৰী স্বামীৰ নাম: প্ৰহ্লাদ ঘৰ নং : 186 বয়স : 51 লিঙ্গ : মহিলা	CFM2034573 ফটো উপলব্ধ	41 নাম : হিৰা লাহাৰী স্বামীৰ নাম: অসীত লাহাৰী ঘৰ নং : 186 বয়স : 47 লিঙ্গ : মহিলা	CFM2034595 ফটো উপলব্ধ	42 নাম : গুথাল লাহাৰী পিতাৰ নাম: প্ৰহ্লাদ লাহাৰী ঘৰ নং : 186 বয়স : 28 লিঙ্গ : পুৰুষ	CFM0100560 ফটো উপলব্ধ
43 নাম : জুন লাহাৰী পিতাৰ নাম: অচীত লাহাৰী ঘৰ নং : 146 বয়স : 20 লিঙ্গ : মহিলা	UUI0044321 ফটো উপলব্ধ	44 নাম : দীবেন্দ্ৰ ব্ৰহ্ম পিতাৰ নাম: লেমন ঘৰ নং : 189 বয়স : 68 লিঙ্গ : পুৰুষ	CFM2034620 ফটো উপলব্ধ	45 নাম : দৈবকী ব্ৰহ্ম স্বামীৰ নাম: দীবেন্দ্ৰ ব্ৰহ্ম ঘৰ নং : 189 বয়স : 53 লিঙ্গ : মহিলা	CFM2034631 ফটো উপলব্ধ
46 নাম : ভান স্বৰ্গীয়াৰী স্বামীৰ নাম: ধনসিং ব্ৰহ্ম ঘৰ নং : 189 বয়স : 39 লিঙ্গ : মহিলা	CFM0098053 ফটো উপলব্ধ	47 নাম : জয়সিং ব্ৰহ্ম পিতাৰ নাম: দীবেন্দ্ৰ ব্ৰহ্ম ঘৰ নং : 189 বয়স : 38 লিঙ্গ : পুৰুষ	CFM2034642 ফটো উপলব্ধ	48 নাম : ধনসিং ব্ৰহ্ম পিতাৰ নাম: দীবেন্দ্ৰ ঘৰ নং : 189 বয়স : 37 লিঙ্গ : পুৰুষ	CFM2034664 ফটো উপলব্ধ
49 নাম : ৰৈসমৈ ব্ৰহ্ম স্বামীৰ নাম: জয়সিং ব্ৰহ্ম ঘৰ নং : 189 বয়স : 36 লিঙ্গ : মহিলা	CFM2034653 ফটো উপলব্ধ	50 নাম : জৌণ্ডাৰ ব্ৰহ্ম পিতাৰ নাম: দীবেন্দ্ৰ ব্ৰহ্ম ঘৰ নং : 189 বয়স : 35 লিঙ্গ : পুৰুষ	CFM2034697 ফটো উপলব্ধ	51 নাম : জৌণ্ডাও ব্ৰহ্ম পিতাৰ নাম: দীবেন্দ্ৰ ব্ৰহ্ম ঘৰ নং : 189 বয়স : 35 লিঙ্গ : পুৰুষ	CFM2034675 ফটো উপলব্ধ
52 নাম : আগৌমা ব্ৰহ্ম পিতাৰ নাম: দীবেন্দ্ৰ ব্ৰহ্ম ঘৰ নং : 147 বয়স : 32 লিঙ্গ : মহিলা	CFM2041523 ফটো উপলব্ধ	53 নাম : সনজিতা ব্ৰহ্ম স্বামীৰ নাম: জোৎসাৰ ব্ৰহ্ম ঘৰ নং : 147 বয়স : 31 লিঙ্গ : মহিলা	CFM0326611 ফটো উপলব্ধ	54 নাম : গাঁজনশী ব্ৰহ্ম স্বামীৰ নাম: জোৎসাও ব্ৰহ্ম ঘৰ নং : 189 বয়স : 27 লিঙ্গ : মহিলা	CFM0098251 ফটো উপলব্ধ
55 নাম : বিৰফং লাহাৰী পিতাৰ নাম: প্ৰহ্লাড লাহাৰী ঘৰ নং : 147 বয়স : 22 লিঙ্গ : পুৰুষ	CFM1251800 ফটো উপলব্ধ	56 নাম : মদাৰাম ব্ৰহ্ম পিতাৰ নাম: কৃষ্ণ ঘৰ নং : 188 বয়স : 86 লিঙ্গ : পুৰুষ	CFM2034700 ফটো উপলব্ধ	R 57 নাম : ৰেবতী ব্ৰহ্ম স্বামীৰ নাম: মদাৰাম ব্ৰহ্ম ঘৰ নং : 188 বয়স : 81 লিঙ্গ : মহিলা	CFM2034711 ফটো উপলব্ধ
58 নাম : মনেশ্বৰ ব্ৰহ্ম পিতাৰ নাম: মদাৰাম ব্ৰহ্ম ঘৰ নং : 188 বয়স : 42 লিঙ্গ : পুৰুষ	CFM2034722 ফটো উপলব্ধ	59 নাম : সুচেন ব্ৰহ্ম পিতাৰ নাম: মদাৰাম ব্ৰহ্ম ঘৰ নং : 188 বয়স : 40 লিঙ্গ : পুৰুষ	CFM2034744 ফটো উপলব্ধ	S 60 নাম : হেমামালি ব্ৰহ্ম পিতাৰ নাম: মদাৰাম ব্ৰহ্ম ঘৰ নং : 188 বয়স : 38 লিঙ্গ : মহিলা	CFM2034733 ফটো উপলব্ধ



61 নাম : সন্মস্ৰী ব্ৰহ্ম স্বামীৰ নাম : মনেশ্বৰ ব্ৰহ্ম ঘৰ নং : 188 বয়স : 35 লিঙ্গ : মহিলা	CFM2034755 ফটো উপলব্ধ	62 নাম : উদাংস্ৰী ৰামসিয়াৰী স্বামীৰ নাম : সুচেন ব্ৰহ্ম ঘৰ নং : 188 বয়স : 35 লিঙ্গ : মহিলা	CFM0098350 ফটো উপলব্ধ	R 63 নাম : চবন নাৰ্জাৰী পিতাৰ নাম : পালসিং নাৰ্জাৰী ঘৰ নং : 188 বয়স : 74 লিঙ্গ : পুৰুষ	CFM2034766 ফটো উপলব্ধ
64 নাম : পালকী নাৰ্জাৰী স্বামীৰ নাম : চবন নাৰ্জাৰী ঘৰ নং : 188 বয়স : 68 লিঙ্গ : মহিলা	CFM2034777 ফটো উপলব্ধ	65 নাম : মিলন নাৰ্জাৰী পিতাৰ নাম : চবন নাৰ্জাৰী ঘৰ নং : 188 বয়স : 40 লিঙ্গ : পুৰুষ	CFM2034788 ফটো উপলব্ধ	66 নাম : মল্লসিং নাৰ্জাৰী পিতাৰ নাম : চবন নাৰ্জাৰী ঘৰ নং : 188 বয়স : 38 লিঙ্গ : পুৰুষ	CFM2034802 ফটো উপলব্ধ
67 নাম : মনু নাৰ্জাৰী পিতাৰ নাম : চবন নাৰ্জাৰী ঘৰ নং : 149 বয়স : 36 লিঙ্গ : পুৰুষ	CFM2034813 ফটো উপলব্ধ	68 নাম : ৰিংকি ব্ৰহ্ম স্বামীৰ নাম : মনু নাৰ্জাৰী ঘৰ নং : 149 বয়স : 35 লিঙ্গ : মহিলা	CFM1181759 ফটো উপলব্ধ	69 নাম : সবিতা নাৰ্জাৰী স্বামীৰ নাম : মিলন নাৰ্জাৰী ঘৰ নং : 149 বয়স : 31 লিঙ্গ : মহিলা	CFM2041669 ফটো উপলব্ধ
70 নাম : সোনেশ্বৰী নাৰ্জাৰী স্বামীৰ নাম : ৰমেশ ঘৰ নং : 150 বয়স : 73 লিঙ্গ : মহিলা	CFM2034879 ফটো উপলব্ধ	71 নাম : ৰজত নাৰ্জাৰী পিতাৰ নাম : ৰমেশ ঘৰ নং : 150 বয়স : 51 লিঙ্গ : পুৰুষ	CFM2034857 ফটো উপলব্ধ	72 নাম : শৰত নাৰ্জাৰী পিতাৰ নাম : ৰমেশ নাৰ্জাৰী ঘৰ নং : 150 বয়স : 45 লিঙ্গ : পুৰুষ	CFM1853094 ফটো উপলব্ধ
73 নাম : জামিনী নাৰ্জাৰী স্বামীৰ নাম : ৰজত নাৰ্জাৰী ঘৰ নং : 150 বয়স : 43 লিঙ্গ : মহিলা	CFM2034868 ফটো উপলব্ধ	74 নাম : মনিকা নাৰ্জাৰী স্বামীৰ নাম : শৰত নাৰ্জাৰী ঘৰ নং : 150 বয়স : 41 লিঙ্গ : মহিলা	CFM2034846 ফটো উপলব্ধ	75 নাম : সোণোমচাৰ নাৰ্জাৰী পিতাৰ নাম : ৰজত নাৰ্জাৰী ঘৰ নং : 150 বয়স : 26 লিঙ্গ : পুৰুষ	CFM1222223 ফটো উপলব্ধ
76 নাম : মনিষা বড়ো স্বামীৰ নাম : সগৌমচাৰ নাৰ্জাৰী ঘৰ নং : 150 বয়স : 22 লিঙ্গ : মহিলা	UUI0080978 ফটো উপলব্ধ	77 নাম : চিনন লাহাৰী পিতাৰ নাম : বিষ্ণু ঘৰ নং : 151 বয়স : 49 লিঙ্গ : পুৰুষ	CFM2034880 ফটো উপলব্ধ	78 নাম : বীনা লাহাৰী স্বামীৰ নাম : চিনন ঘৰ নং : 151 বয়স : 45 লিঙ্গ : মহিলা	CFM2034891 ফটো উপলব্ধ
79 নাম : বাংবুলা লাহাৰী পিতাৰ নাম : চিনন লাহাৰী ঘৰ নং : 151 বয়স : 35 লিঙ্গ : পুৰুষ	CFM2034904 ফটো উপলব্ধ	80 নাম : বিনিতা লাহাৰী স্বামীৰ নাম : বাংবুলা লাহাৰী ঘৰ নং : 151 বয়স : 32 লিঙ্গ : মহিলা	CFM2041647 ফটো উপলব্ধ	S 81 নাম : বাৰদৈশ্ৰী লাহাৰী পিতাৰ নাম : চিনন লাহাৰী ঘৰ নং : 151 বয়স : 32 লিঙ্গ : মহিলা	CFM1182146 ফটো উপলব্ধ
82 নাম : ধনেশ্বৰ লাহাৰী পিতাৰ নাম : চিনয় লাহাৰী ঘৰ নং : 151 বয়স : 28 লিঙ্গ : পুৰুষ	CFM0100362 ফটো উপলব্ধ	83 নাম : ৰবিৰাম লাহাৰী পিতাৰ নাম : বিষ্ণুৰাম লাহাৰী ঘৰ নং : 152 বয়স : 66 লিঙ্গ : পুৰুষ	CFM2034915 ফটো উপলব্ধ	84 নাম : মানো লাহাৰী স্বামীৰ নাম : ৰবিৰাম লাহাৰী ঘৰ নং : 152 বয়স : 61 লিঙ্গ : মহিলা	CFM2034926 ফটো উপলব্ধ
85 নাম : দিদৌম লাহাৰী পিতাৰ নাম : ৰবিৰাম লাহাৰী ঘৰ নং : 152 বয়স : 46 লিঙ্গ : পুৰুষ	CFM2034948 ফটো উপলব্ধ	86 নাম : বেচৰী লাহাৰী স্বামীৰ নাম : দিদৌম লাহাৰী ঘৰ নং : 152 বয়স : 41 লিঙ্গ : মহিলা	CFM2034959 ফটো উপলব্ধ	87 নাম : চিত্ৰলেখা লাহাৰী পিতাৰ নাম : দিদৌম লাহাৰী ঘৰ নং : 152 বয়স : 25 লিঙ্গ : মহিলা	CFM0372920 ফটো উপলব্ধ
88 নাম : উৎপল লাহাৰী পিতাৰ নাম : ৰবি ৰাম লাহাৰী ঘৰ নং : 152 বয়স : 25 লিঙ্গ : পুৰুষ	CFM1222231 ফটো উপলব্ধ	89 নাম : খনঠায় লাহাৰী পিতাৰ নাম : দিদৌম লাহাৰী ঘৰ নং : 152 বয়স : 23 লিঙ্গ : পুৰুষ	CFM1126309 ফটো উপলব্ধ	90 নাম : বানথেং লাহাৰী পিতাৰ নাম : চেওথাং লাহাৰী ঘৰ নং : 153 বয়স : 46 লিঙ্গ : পুৰুষ	CFM2034960 ফটো উপলব্ধ



91 নাম : সোনাখী লাহাৰী স্বামীৰ নাম: বানখেং লাহাৰী ঘৰ নং : ১৫৩ বয়স : 41 লিঙ্গ : মহিলা	CFM2034971 ফটো উপলব্ধ	S 92 নাম : হায়েনশী লাহাৰী পিতাৰ নাম: বাখেং লাহাৰী ঘৰ নং : ১৫৩ বয়স : 35 লিঙ্গ : মহিলা	CFM2034982 ফটো উপলব্ধ	93 নাম : দ্বিঠন লাহাৰী পিতাৰ নাম: বাখেং লাহাৰী ঘৰ নং : 153 বয়স : 28 লিঙ্গ : পুৰুষ	UUI0058362 ফটো উপলব্ধ
R 94 নাম : নাংদে লাহাৰী পিতাৰ নাম: এতেম ঘৰ নং : ১৫৪ বয়স : 73 লিঙ্গ : মহিলা	CFM2034993 ফটো উপলব্ধ	95 নাম : থলুংগা লাহাৰী পিতাৰ নাম: চেওথাব লাহাৰী ঘৰ নং : ১৫৪ক বয়স : 46 লিঙ্গ : পুৰুষ	CFM2035009 ফটো উপলব্ধ	96 নাম : মিৰা লাহাৰী স্বামীৰ নাম: থলুংগা লাহাৰী ঘৰ নং : ১৫৪ক বয়স : 41 লিঙ্গ : মহিলা	CFM2035010 ফটো উপলব্ধ
97 নাম : অনসুমে লাহাৰী পিতাৰ নাম: থলুংগা লাহাৰী ঘৰ নং : 154 বয়স : 23 লিঙ্গ : মহিলা	CFM7159577 ফটো উপলব্ধ	98 নাম : পুনীমা নাৰ্জাৰী স্বামীৰ নাম: ৰিজয় নাৰ্জাৰী ঘৰ নং : ১৫৫ বয়স : 64 লিঙ্গ : মহিলা	CFM2035021 ফটো উপলব্ধ	99 নাম : দিপালী নাৰ্জাৰী স্বামীৰ নাম: মুনিন নাৰ্জাৰী ঘৰ নং : ১৫৫ বয়স : 44 লিঙ্গ : মহিলা	CFM2035043 ফটো উপলব্ধ
100 নাম : মুনিন নাৰ্জাৰী পিতাৰ নাম: ৰিজয় ঘৰ নং : ১৫৫ বয়স : 44 লিঙ্গ : পুৰুষ	CFM2035032 ফটো উপলব্ধ	101 নাম : দানসোৰাং নাৰ্জাৰী পিতাৰ নাম: ৰিজয় নাৰ্জাৰী ঘৰ নং : ১৫৫ বয়স : 40 লিঙ্গ : পুৰুষ	CFM2035054 ফটো উপলব্ধ	102 নাম : প্ৰণিতা মচাহাৰী স্বামীৰ নাম: দানসোৰাং নাৰ্জাৰী ঘৰ নং : ১৫৫ বয়স : 36 লিঙ্গ : মহিলা	CFM0097964 ফটো উপলব্ধ
103 নাম : মনজিত বসুমতাৰী পিতাৰ নাম: ৰবেন বসুমতাৰী ঘৰ নং : 155 বয়স : 23 লিঙ্গ : পুৰুষ	CFM7183072 ফটো উপলব্ধ	104 নাম : প্ৰিনয় নাৰ্জাৰী পিতাৰ নাম: খোৰেন নাৰ্জাৰী ঘৰ নং : ১৫৬ বয়স : 54 লিঙ্গ : পুৰুষ	CFM2035087 ফটো উপলব্ধ	105 নাম : বিনন ব্ৰহ্ম পিতাৰ নাম: কৰেন ব্ৰহ্ম ঘৰ নং : ১৫৬ বয়স : 51 লিঙ্গ : পুৰুষ	CFM2035101 ফটো উপলব্ধ
106 নাম : মানস নাৰ্জাৰী পিতাৰ নাম: কৰেন নাৰ্জাৰী ঘৰ নং : ১৫৬ বয়স : 49 লিঙ্গ : পুৰুষ	CFM2035123 ফটো উপলব্ধ	107 নাম : ৰিন্জিন নাৰ্জাৰী স্বামীৰ নাম: প্ৰিনয় নাৰ্জাৰী ঘৰ নং : ১৫৬ বয়স : 46 লিঙ্গ : মহিলা	CFM2035098 ফটো উপলব্ধ	108 নাম : জতিমা ব্ৰহ্ম স্বামীৰ নাম: বিনন ব্ৰহ্ম ঘৰ নং : ১৫৬ বয়স : 45 লিঙ্গ : মহিলা	CFM2035112 ফটো উপলব্ধ
109 নাম : স্বস্তী নাৰ্জাৰী স্বামীৰ নাম: মানাস নাৰ্জাৰী ঘৰ নং : ১৫৬ বয়স : 43 লিঙ্গ : মহিলা	CFM2035134 ফটো উপলব্ধ	110 নাম : ধৰমেন সিং নাৰ্জাৰী পিতাৰ নাম: মানস সিং নাৰ্জাৰী ঘৰ নং : 156 বয়স : 23 লিঙ্গ : পুৰুষ	CFM0459156 ফটো উপলব্ধ	S2 111 নাম : সংগিতা নাৰ্জাৰী পিতাৰ নাম: প্ৰিনয় নাৰ্জাৰী ঘৰ নং : 156 বয়স : 23 লিঙ্গ : মহিলা	CFM1173251 ফটো উপলব্ধ
112 নাম : নাযখংস্ৰী নাৰ্জাৰী পিতাৰ নাম: প্ৰিনয় ঘৰ নং : 156 বয়স : 21 লিঙ্গ : মহিলা	UUI0051052 ফটো উপলব্ধ	113 নাম : সুগাঙ্গুৰংগ ব্ৰহ্ম পিতাৰ নাম: বিনন ঘৰ নং : 156 বয়স : 21 লিঙ্গ : পুৰুষ	UUI0053074 ফটো উপলব্ধ	114 নাম : গোমচাৰ লাহাৰী পিতাৰ নাম: বিষ্ণু ঘৰ নং : ১৫৭ বয়স : 46 লিঙ্গ : পুৰুষ	CFM2035167 ফটো উপলব্ধ
115 নাম : ডালিমী লাহাৰী স্বামীৰ নাম: গোমচাৰ লাহাৰী ঘৰ নং : ১৫৭ বয়স : 38 লিঙ্গ : মহিলা	CFM2035178 ফটো উপলব্ধ	116 নাম : অৰাযথা লাহাৰী পিতাৰ নাম: গোমচাৰ লাহাৰী ঘৰ নং : 157 বয়স : 21 লিঙ্গ : পুৰুষ	UUI0050013 ফটো উপলব্ধ	117 নাম : বাসন্তী নাৰ্জাৰী স্বামীৰ নাম: অনী ৰাম নাৰ্জাৰী ঘৰ নং : ১৫৮ বয়স : 53 লিঙ্গ : মহিলা	CFM2035190 ফটো উপলব্ধ
118 নাম : উৰ্বশী ব্ৰহ্ম পিতাৰ নাম: অনিৰাম ঘৰ নং : ১৫৮ বয়স : 33 লিঙ্গ : মহিলা	CFM2035203 ফটো উপলব্ধ	119 নাম : নেশীন নাৰ্জাৰী পিতাৰ নাম: অনিৰাম নাৰ্জাৰী ঘৰ নং : ১৫৮ বয়স : 29 লিঙ্গ : পুৰুষ	CFM0099473 ফটো উপলব্ধ	120 নাম : প্ৰিয়া নাৰ্জাৰী স্বামীৰ নাম: নেৰসোন নাৰ্জাৰী ঘৰ নং : 158 বয়স : 29 লিঙ্গ : মহিলা	CFM0326546 ফটো উপলব্ধ



<p>R 121 CFM2035214</p> <p>নাম : অনিল বড়ো পিতাৰ নাম: সন্ধ্যাৰাম ঘৰ নং : ১৫৯ বয়স : 68 লিঙ্গ : পুৰুষ</p> <p>ফটো উপলব্ধ</p>	<p>122 CFM2035225</p> <p>নাম : মোহিনী বড়ো স্বামীৰ নাম: অনিল ঘৰ নং : ১৫৯ বয়স : 63 লিঙ্গ : মহিলা</p> <p>ফটো উপলব্ধ</p>	<p>123 CFM2035236</p> <p>নাম : ৰাজু বড়ো পিতাৰ নাম: অনিল ঘৰ নং : ১৫৯ বয়স : 40 লিঙ্গ : পুৰুষ</p> <p>ফটো উপলব্ধ</p>
<p>124 CFM2035247</p> <p>নাম : সিনায়থি বড়ো স্বামীৰ নাম: ৰাজু বড়ো ঘৰ নং : ১৫৯ বয়স : 36 লিঙ্গ : মহিলা</p> <p>ফটো উপলব্ধ</p>	<p>S 125 CFM2035258</p> <p>নাম : গনোবতী বড়ো পিতাৰ নাম: অনিল ঘৰ নং : ১৫৯ বয়স : 36 লিঙ্গ : মহিলা</p> <p>ফটো উপলব্ধ</p>	<p>126 CFM7183361</p> <p>নাম : প্ৰনিতা বড়ো পিতাৰ নাম: ৰাজু বড়ো ঘৰ নং : 159 বয়স : 22 লিঙ্গ : মহিলা</p> <p>ফটো উপলব্ধ</p>
<p>127 CFM2035269</p> <p>নাম : চবিন ব্ৰহ্ম পিতাৰ নাম: চন্দ্ৰ ঘৰ নং : ১৬০ বয়স : 48 লিঙ্গ : পুৰুষ</p> <p>ফটো উপলব্ধ</p>	<p>128 CFM2035270</p> <p>নাম : মাফে ব্ৰহ্ম স্বামীৰ নাম: চবিন ঘৰ নং : ১৬০ বয়স : 43 লিঙ্গ : মহিলা</p> <p>ফটো উপলব্ধ</p>	<p>129 CFM2035281</p> <p>নাম : গুৰুকান্ত বড়ো পিতাৰ নাম: ভেল্লা বড়ো ঘৰ নং : ১৬১ বয়স : 56 লিঙ্গ : পুৰুষ</p> <p>ফটো উপলব্ধ</p>
<p>130 CFM2035292</p> <p>নাম : অনিমা বড়ো স্বামীৰ নাম: গুৰু বড়ো ঘৰ নং : ১৬১ বয়স : 49 লিঙ্গ : মহিলা</p> <p>ফটো উপলব্ধ</p>	<p>131 CFM2035316</p> <p>নাম : পূৰ্ণিমা বড়ো স্বামীৰ নাম: বিৰঞ্জয় বড়ো ঘৰ নং : ১৬১ বয়স : 44 লিঙ্গ : মহিলা</p> <p>ফটো উপলব্ধ</p>	<p>S 132 CFM1306656</p> <p>নাম : সিতাৰাম দেউৰা পিতাৰ নাম: বুলু ঘৰ নং : 161 বয়স : 44 লিঙ্গ : পুৰুষ</p> <p>ফটো উপলব্ধ</p>
<p>133 CFM2035305</p> <p>নাম : বিৰঞ্জয় বড়ো পিতাৰ নাম: গুৰুকান্ত বড়ো ঘৰ নং : ১৬১ বয়স : 38 লিঙ্গ : পুৰুষ</p> <p>ফটো উপলব্ধ</p>	<p>134 CFM0516054</p> <p>নাম : অৰূপ বড়ো পিতাৰ নাম: বিৰঞ্জয় বড়ো ঘৰ নং : ১৬১ বয়স : 25 লিঙ্গ : পুৰুষ</p> <p>ফটো উপলব্ধ</p>	<p>135 CFM0460410</p> <p>নাম : সনালী বড়ো পিতাৰ নাম: বিৰনজয় বড়ো ঘৰ নং : 161 বয়স : 23 লিঙ্গ : মহিলা</p> <p>ফটো উপলব্ধ</p>
<p>136 CFM2035327</p> <p>নাম : শুনীৰাম বড়ো পিতাৰ নাম: মাগন ঘৰ নং : ১৬২ বয়স : 68 লিঙ্গ : পুৰুষ</p> <p>ফটো উপলব্ধ</p>	<p>137 CFM2035338</p> <p>নাম : খজি বড়ো স্বামীৰ নাম: সুনীৰাম বড়ো ঘৰ নং : ১৬২ বয়স : 61 লিঙ্গ : মহিলা</p> <p>ফটো উপলব্ধ</p>	<p>138 CFM2035349</p> <p>নাম : বলেন বড়ো পিতাৰ নাম: শুনীৰাম বড়ো ঘৰ নং : ১৬২ বয়স : 46 লিঙ্গ : পুৰুষ</p> <p>ফটো উপলব্ধ</p>
<p>139 CFM2035361</p> <p>নাম : কলেন বড়ো পিতাৰ নাম: শুনীৰাম ঘৰ নং : ১৬২ বয়স : 43 লিঙ্গ : পুৰুষ</p> <p>ফটো উপলব্ধ</p>	<p>140 CFM2035350</p> <p>নাম : ভবানী বড়ো স্বামীৰ নাম: বলেন বড়ো ঘৰ নং : ১৬২ বয়স : 41 লিঙ্গ : মহিলা</p> <p>ফটো উপলব্ধ</p>	<p>141 CFM2035372</p> <p>নাম : ৰংগাও বড়ো স্বামীৰ নাম: কলেন বড়ো ঘৰ নং : ১৬২ বয়স : 38 লিঙ্গ : মহিলা</p> <p>ফটো উপলব্ধ</p>
<p>142 CFM2035407</p> <p>নাম : অষ্টি বড়ো পিতাৰ নাম: সুনীৰাম বড়ো ঘৰ নং : ১৬২ বয়স : 36 লিঙ্গ : পুৰুষ</p> <p>ফটো উপলব্ধ</p>	<p>143 CFM1152008</p> <p>নাম : তাৰা বড়ো স্বামীৰ নাম: অষ্টি বড়ো ঘৰ নং : 162 বয়স : 30 লিঙ্গ : মহিলা</p> <p>ফটো উপলব্ধ</p>	<p>144 CFM1292952</p> <p>নাম : ধনন বড়ো পিতাৰ নাম: কলেন বড়ো ঘৰ নং : 162 বয়স : 22 লিঙ্গ : পুৰুষ</p> <p>ফটো উপলব্ধ</p>
<p>145 UUI0052571</p> <p>নাম : বৈৰূপ বড়ো স্বামীৰ নাম: হেমন্ত বসুমতাৰী ঘৰ নং : 162 বয়স : 21 লিঙ্গ : মহিলা</p> <p>ফটো উপলব্ধ</p>	<p>146 CFM2035418</p> <p>নাম : বনজিত গয়াৰী পিতাৰ নাম: নবীন ঘৰ নং : ১৬৩ বয়স : 56 লিঙ্গ : পুৰুষ</p> <p>ফটো উপলব্ধ</p>	<p>147 CFM2035429</p> <p>নাম : গুশীলা গয়াৰী স্বামীৰ নাম: বনজিত ঘৰ নং : ১৬৩ বয়স : 51 লিঙ্গ : মহিলা</p> <p>ফটো উপলব্ধ</p>
<p>148 CFM0035758</p> <p>নাম : বিৰখাং গয়াৰী পিতাৰ নাম: বনজিত গয়াৰী ঘৰ নং : ১৬৩ বয়স : 29 লিঙ্গ : পুৰুষ</p> <p>ফটো উপলব্ধ</p>	<p>149 CFM2035430</p> <p>নাম : দেবীচৰন বড়ো পিতাৰ নাম: উপেন ঘৰ নং : ১৬৪ বয়স : 78 লিঙ্গ : পুৰুষ</p> <p>ফটো উপলব্ধ</p>	<p>150 CFM2035441</p> <p>নাম : চান্থালী বড়ো স্বামীৰ নাম: দেবীচৰণ বড়ো ঘৰ নং : ১৬৪ বয়স : 72 লিঙ্গ : মহিলা</p> <p>ফটো উপলব্ধ</p>



151 নাম : লক্ষ্মী বড়ো পিতাৰ নাম: দিবিচৰন বড়ো ঘৰ নং : ১৬৪ বয়স : 48 লিঙ্গ : পুৰুষ	CFM2035452 ফটো উপলব্ধ	152 নাম : ধনজীত বড়ো পিতাৰ নাম: দেবী বড়ো ঘৰ নং : ১৬৪ বয়স : 46 লিঙ্গ : পুৰুষ	CFM2035474 ফটো উপলব্ধ	153 নাম : বুৰশ্ৰী ব্ৰহ্ম বড়ো স্বামীৰ নাম: লক্ষ্মী বড়ো ঘৰ নং : ১৬৪ বয়স : 43 লিঙ্গ : মহিলা	CFM2035463 ফটো উপলব্ধ
154 নাম : কল্পনা বড়ো স্বামীৰ নাম: ধনজীত বড়ো ঘৰ নং : ১৬৪ বয়স : 41 লিঙ্গ : মহিলা	CFM2035485 ফটো উপলব্ধ	155 নাম : মাইদাংশী বড়ো পিতাৰ নাম: লক্ষী বড়ো ঘৰ নং : 164 বয়স : 25 লিঙ্গ : মহিলা	CFM0438465 ফটো উপলব্ধ	156 নাম : ধনেশ্বৰ বসুমতাৰী পিতাৰ নাম: দিপক বসুমতাৰী ঘৰ নং : 164 বয়স : 24 লিঙ্গ : পুৰুষ	CFM1182641 ফটো উপলব্ধ
157 নাম : বিৰাট বড়ো পিতাৰ নাম: ধনজীত বড়ো ঘৰ নং : 164 বয়স : 23 লিঙ্গ : পুৰুষ	UUI0072058 ফটো উপলব্ধ	158 নাম : গুণেশ্বৰ বড়ো পিতাৰ নাম: দেবিচৰন ঘৰ নং : ১৬৫ বয়স : 56 লিঙ্গ : পুৰুষ	CFM2035509 ফটো উপলব্ধ	R 159 নাম : বিসাগী বড়ো স্বামীৰ নাম: গুণেশ্বৰ ঘৰ নং : ১৬৫ বয়স : 52 লিঙ্গ : মহিলা	CFM2035510 ফটো উপলব্ধ
160 নাম : ফাগুনা বড়ো পিতাৰ নাম: গুণেশ্বৰ ঘৰ নং : ১৬৫ বয়স : 38 লিঙ্গ : পুৰুষ	CFM2035532 ফটো উপলব্ধ	161 নাম : সমবাৰী বড়ো স্বামীৰ নাম: ফাগুনা বড়ো ঘৰ নং : ১৬৫ বয়স : 32 লিঙ্গ : মহিলা	CFM2041681 ফটো উপলব্ধ	S 162 নাম : অনিৰুদ্ধ দাস অন্যান্য: সশীলা দাস ঘৰ নং : ১৬৫ বয়স : 49 লিঙ্গ : পুৰুষ	CFM1210624 ফটো উপলব্ধ
163 নাম : ৰবিৰাম বৃচমতাৰী পিতাৰ নাম: বাতি ঘৰ নং : ১৬৭ বয়স : 56 লিঙ্গ : পুৰুষ	CFM2035543 ফটো উপলব্ধ	164 নাম : থুম্ফে বসুমতাৰী স্বামীৰ নাম: ৰবি ঘৰ নং : ১৬৭ বয়স : 51 লিঙ্গ : মহিলা	CFM2035554 ফটো উপলব্ধ	S 165 নাম : কনিকা বসুমতাৰী পিতাৰ নাম: ৰবি বসুমতাৰী ঘৰ নং : ১৬৭ বয়স : 34 লিঙ্গ : মহিলা	CFM2041476 ফটো উপলব্ধ
166 নাম : সৌমখৰ বসুমতাৰী পিতাৰ নাম: ৰবি বসুমতাৰী ঘৰ নং : 167 বয়স : 28 লিঙ্গ : পুৰুষ	CFM0326249 ফটো উপলব্ধ	167 নাম : পদমা বসুমতাৰী পিতাৰ নাম: বানেশ্বৰ ঘৰ নং : ১৬৮ বয়স : 60 লিঙ্গ : পুৰুষ	CFM2035565 ফটো উপলব্ধ	168 নাম : মাধবী বসুমতাৰী স্বামীৰ নাম: পদ্ম ঘৰ নং : ১৬৮ বয়স : 55 লিঙ্গ : মহিলা	CFM2035576 ফটো উপলব্ধ
169 নাম : বল্টু বসুমতাৰী পিতাৰ নাম: পদ্ম ঘৰ নং : ১৬৮ বয়স : 34 লিঙ্গ : পুৰুষ	CFM2035598 ফটো উপলব্ধ	170 নাম : মহীমা বড়ো স্বামীৰ নাম: বল্টু বসুমতাৰী ঘৰ নং : 168 বয়স : 28 লিঙ্গ : মহিলা	CFM0328567 ফটো উপলব্ধ	171 নাম : পঞ্চমী ৰামছিয়াৰী স্বামীৰ নাম: খাৰ্গা ঘৰ নং : ১৬৯ বয়স : 73 লিঙ্গ : মহিলা	CFM2035623 ফটো উপলব্ধ
172 নাম : ৰবিন ৰামছিয়াৰী পিতাৰ নাম: খাৰ্গা ৰামছিয়াৰী ঘৰ নং : ১৬৯ বয়স : 54 লিঙ্গ : পুৰুষ	CFM2035601 ফটো উপলব্ধ	173 নাম : নেৰে ৰামছিয়াৰী স্বামীৰ নাম: ৰবিন ৰামছিয়াৰী ঘৰ নং : ১৬৯ বয়স : 48 লিঙ্গ : মহিলা	CFM2035612 ফটো উপলব্ধ	174 নাম : ছজনী ৰামছিয়াৰী স্বামীৰ নাম: মিজং ৰামছিয়াৰী ঘৰ নং : 169 বয়স : 28 লিঙ্গ : মহিলা	CFM1113851 ফটো উপলব্ধ
175 নাম : দানেক বসুমতাৰী পিতাৰ নাম: কামিনী ঘৰ নং : ১৭১ বয়স : 53 লিঙ্গ : পুৰুষ	CFM2035634 ফটো উপলব্ধ	176 নাম : অৰ্চনা বসুমতাৰী স্বামীৰ নাম: দানেক ঘৰ নং : ১৭১ বয়স : 48 লিঙ্গ : মহিলা	CFM2035645 ফটো উপলব্ধ	177 নাম : সবিত বসুমতাৰী পিতাৰ নাম: দানেক বসুমতাৰী ঘৰ নং : 171 বয়স : 27 লিঙ্গ : পুৰুষ	CFM0325589 ফটো উপলব্ধ
R 178 নাম : কৰ্ন বসুমতাৰী পিতাৰ নাম: চিকিৰাম ঘৰ নং : ১৭২ বয়স : 63 লিঙ্গ : পুৰুষ	CFM2035656 ফটো উপলব্ধ	179 নাম : দেওবাৰী বসুমতাৰী স্বামীৰ নাম: কৰ্ন ঘৰ নং : ১৭২ বয়স : 58 লিঙ্গ : মহিলা	CFM2035667 ফটো উপলব্ধ	180 নাম : বিংকাং লাহাৰী পিতাৰ নাম: লহিত লাহাৰী ঘৰ নং : ১৭৪ বয়স : 30 লিঙ্গ : পুৰুষ	CFM1300730 ফটো উপলব্ধ



181 নাম : ভুবন ব্ৰহ্ম পিতাৰ নাম: ছাতিয়া ঘৰ নং : ১৭৫ বয়স : 56 লিঙ্গ : পুৰুষ	CFM2035678 ফটো উপলব্ধ	182 নাম : বতেশ্বৰী ব্ৰহ্ম স্বামীৰ নাম: ভুবন ব্ৰহ্ম ঘৰ নং : ১৭৫ বয়স : 51 লিঙ্গ : মহিলা	CFM2035689 ফটো উপলব্ধ	183 নাম : বিতুন ব্ৰহ্ম পিতাৰ নাম: ভুবন ব্ৰহ্ম ঘৰ নং : ১৭৫ বয়স : 36 লিঙ্গ : পুৰুষ	CFM2035690 ফটো উপলব্ধ
184 নাম : দৈখন ব্ৰহ্ম পিতাৰ নাম: ভৱনসিং ব্ৰহ্ম ঘৰ নং : ১৭৫ বয়স : 29 লিঙ্গ : পুৰুষ	CFM0040709 ফটো উপলব্ধ	185 নাম : বোহৈতী বসুমতাৰী স্বামীৰ নাম: বিতুন ব্ৰহ্ম ঘৰ নং : ১৭৫ বয়স : 29 লিঙ্গ : মহিলা	CFM2041885 ফটো উপলব্ধ	186 নাম : দিদৌম ব্ৰহ্ম পিতাৰ নাম: ভুবনসিং ব্ৰহ্ম ঘৰ নং : 175 বয়স : 26 লিঙ্গ : পুৰুষ	CFM0328229 ফটো উপলব্ধ
187 নাম : অম্বিকা লাহাৰী স্বামীৰ নাম: ৰিংখাং লাহাৰী ঘৰ নং : 175এ বয়স : 27 লিঙ্গ : মহিলা	CFM0330670 ফটো উপলব্ধ	188 নাম : লোহিত লাহাৰী পিতাৰ নাম: ভৰত ঘৰ নং : ১৭৫ক বয়স : 55 লিঙ্গ : পুৰুষ	CFM2035703 ফটো উপলব্ধ	189 নাম : পানাবী লাহাৰী স্বামীৰ নাম: লোহিত লাহাৰী ঘৰ নং : ১৭৫ক বয়স : 45 লিঙ্গ : মহিলা	CFM2035714 ফটো উপলব্ধ
190 নাম : দিলীপ লাহাৰী পিতাৰ নাম: লোহিত লাহাৰী ঘৰ নং : ১৭৫ক বয়স : 37 লিঙ্গ : পুৰুষ	CFM2035725 ফটো উপলব্ধ	191 নাম : ললিতা লাহাৰী স্বামীৰ নাম: দিলীপ লাহাৰী ঘৰ নং : ১৭৫ক বয়স : 34 লিঙ্গ : মহিলা	CFM2041578 ফটো উপলব্ধ	192 নাম : ফুকন ব্ৰহ্ম পিতাৰ নাম: ফুৰেন ঘৰ নং : ১৭৬ বয়স : 60 লিঙ্গ : পুৰুষ	CFM2035736 ফটো উপলব্ধ
193 নাম : গোস্বামী ব্ৰহ্ম স্বামীৰ নাম: ফুকন ব্ৰহ্ম ঘৰ নং : ১৭৬ বয়স : 55 লিঙ্গ : মহিলা	CFM2035747 ফটো উপলব্ধ	194 নাম : মানাসিং ব্ৰহ্ম পিতাৰ নাম: ফুকন ব্ৰহ্ম ঘৰ নং : ১৭৬ বয়স : 42 লিঙ্গ : পুৰুষ	CFM2035758 ফটো উপলব্ধ	195 নাম : জয়া ব্ৰহ্ম স্বামীৰ নাম: মনসিং ব্ৰহ্ম ঘৰ নং : ১৭৬ বয়স : 38 লিঙ্গ : মহিলা	CFM2035769 ফটো উপলব্ধ
196 নাম : ৰাহুল ব্ৰহ্ম পিতাৰ নাম: ফুকন ঘৰ নং : ১৭৬ বয়স : 35 লিঙ্গ : পুৰুষ	CFM2035781 ফটো উপলব্ধ	197 নাম : অন্ডায় ব্ৰহ্ম পিতাৰ নাম: মনসিং ব্ৰহ্ম ঘৰ নং : 176 বয়স : 23 লিঙ্গ : পুৰুষ	CFM0460972 ফটো উপলব্ধ	R 198 নাম : শিবা বসুমতাৰী পিতাৰ নাম: বানেশ্বৰ ঘৰ নং : ১৭৯ বয়স : 56 লিঙ্গ : পুৰুষ	CFM2035827 ফটো উপলব্ধ
199 নাম : তিপ্রী বসুমতাৰী স্বামীৰ নাম: শিব ঘৰ নং : ১৭৯ বয়স : 51 লিঙ্গ : মহিলা	CFM2035838 ফটো উপলব্ধ	200 নাম : সংসৰাং বসুমতাৰী পিতাৰ নাম: শিবী বসুমতাৰী ঘৰ নং : ১৭৯ বয়স : 28 লিঙ্গ : পুৰুষ	CFM0042119 ফটো উপলব্ধ	201 নাম : অনসুমে বসুমতাৰী স্বামীৰ নাম: সানসেৰাং বসুমতাৰী ঘৰ নং : 179 বয়স : 23 লিঙ্গ : মহিলা	CFM0450213 ফটো উপলব্ধ
R 202 নাম : বিনদ বসুমতাৰী পিতাৰ নাম: বানেশ্বৰ ঘৰ নং : ১৮০ বয়স : 73 লিঙ্গ : পুৰুষ	CFM2035849 ফটো উপলব্ধ	203 নাম : গংগা বসুমতাৰী পিতাৰ নাম: বিনদ বসুমতাৰী ঘৰ নং : ১৮০ বয়স : 42 লিঙ্গ : পুৰুষ	CFM2035861 ফটো উপলব্ধ	204 নাম : অনপমা ব্ৰহ্ম মুছাহাৰী স্বামীৰ নাম: গংগা বসুমতাৰী ঘৰ নং : ১৮০ বয়স : 40 লিঙ্গ : মহিলা	CFM0098483 ফটো উপলব্ধ
# 205 নাম : দিলীপ বসুমতাৰী পিতাৰ নাম: বিনদ বসুমতাৰী ঘৰ নং : ১৮০ বয়স : 38 লিঙ্গ : পুৰুষ	CFM2035872 ফটো উপলব্ধ	206 নাম : খৌৰাং বসুমতাৰী পিতাৰ নাম: গনেশ চন্দ্ৰ বসুমতাৰী ঘৰ নং : 180 বয়স : 23 লিঙ্গ : পুৰুষ	CFM0450122 ফটো উপলব্ধ	207 নাম : গনেশ বসুমতাৰী পিতাৰ নাম: বানেশ্বৰ ঘৰ নং : ১৮০ক বয়স : 53 লিঙ্গ : পুৰুষ	CFM2035883 ফটো উপলব্ধ
R 208 নাম : আৰতী বসুমতাৰী স্বামীৰ নাম: গনেশ ঘৰ নং : ১৮০ক বয়স : 48 লিঙ্গ : মহিলা	CFM2035894 ফটো উপলব্ধ	209 নাম : নন্দ বসুমতাৰী পিতাৰ নাম: চৈমা ঘৰ নং : ১৮১ বয়স : 83 লিঙ্গ : পুৰুষ	CFM2035918 ফটো উপলব্ধ	210 নাম : উল্লি বসুমতাৰী স্বামীৰ নাম: নন্দ ঘৰ নং : ১৮১ বয়স : 81 লিঙ্গ : মহিলা	CFM2035929 ফটো উপলব্ধ



211 নাম : সুমিলা বসুমতাৰী স্বামীৰ নাম: বাৰ্ম চন্দ্ৰ বসুমতাৰী ঘৰ নং : ১৮১ বয়স : 50 লিঙ্গ : মহিলা	CFM2035963 ফটো উপলব্ধ	R 212 নাম : বমেশ বসুমতাৰী পিতাৰ নাম: পছী ঘৰ নং : ১৮১ বয়স : 48 লিঙ্গ : পুৰুষ	CFM2035941 ফটো উপলব্ধ	213 নাম : সোমনী বসুমতাৰী স্বামীৰ নাম: বমেশ ঘৰ নং : ১৮১ বয়স : 39 লিঙ্গ : মহিলা	CFM2035974 ফটো উপলব্ধ
214 নাম : জাফ নুসা বসুমতাৰী পিতাৰ নাম: বাৰ্ম চন্দ্ৰ বসুমতাৰী ঘৰ নং : ১৮১ বয়স : 34 লিঙ্গ : পুৰুষ	CFM2035985 ফটো উপলব্ধ	215 নাম : বিংখাং শূৰ্গীয়াৰী স্বামীৰ নাম: জীতেন বসুমতাৰী ঘৰ নং : 181 বয়স : 32 লিঙ্গ : মহিলা	CFM0450734 ফটো উপলব্ধ	S 216 নাম : গৌজোনশ্ৰী মহাশৰী পিতাৰ নাম: নন্দ বসুমতাৰী ঘৰ নং : ১৮১ বয়স : 31 লিঙ্গ : মহিলা	CFM2041625 ফটো উপলব্ধ
217 নাম : মনজিৎ বসুমতাৰী পিতাৰ নাম: নন্দ বসুমতাৰী ঘৰ নং : 181 বয়স : 28 লিঙ্গ : পুৰুষ	CFM0450262 ফটো উপলব্ধ	R 218 নাম : হখলা বসুমতাৰী পিতাৰ নাম: দুৰ্গা ঘৰ নং : ১৮২ বয়স : 63 লিঙ্গ : পুৰুষ	CFM2035996 ফটো উপলব্ধ	219 নাম : মইনা বসুমতাৰী পিতাৰ নাম: বাঁনে ঘৰ নং : ১৮৩ বয়স : 76 লিঙ্গ : পুৰুষ	CFM2036013 ফটো উপলব্ধ
220 নাম : দিপালী বসুমতাৰী স্বামীৰ নাম: মইনা ঘৰ নং : ১৮৩ বয়স : 68 লিঙ্গ : মহিলা	CFM2036035 ফটো উপলব্ধ	221 নাম : কেৰেং বসুমতাৰী পিতাৰ নাম: মইনা ঘৰ নং : ১৮৩ বয়স : 46 লিঙ্গ : পুৰুষ	CFM2036046 ফটো উপলব্ধ	222 নাম : ৰূপে বসুমতাৰী স্বামীৰ নাম: কেৰেং বসুমতাৰী ঘৰ নং : ১৮৩ বয়স : 41 লিঙ্গ : মহিলা	CFM2036057 ফটো উপলব্ধ
223 নাম : ৰতন বসুমতাৰী পিতাৰ নাম: মৌনা বসুমতাৰী ঘৰ নং : 183 বয়স : 30 লিঙ্গ : পুৰুষ	CFM0248534 ফটো উপলব্ধ	224 নাম : খনাইশ্ৰী বসুমতাৰী স্বামীৰ নাম: সীমদীন বসুমতাৰী ঘৰ নং : ১৮৩ বয়স : 28 লিঙ্গ : মহিলা	CFM0098111 ফটো উপলব্ধ	225 নাম : খেথাং বসুমতাৰী পিতাৰ নাম: চণ্ডী ঘৰ নং : ১৮৪ বয়স : 53 লিঙ্গ : পুৰুষ	CFM2036079 ফটো উপলব্ধ
226 নাম : বাইসি শূৰ্গীয়াৰী স্বামীৰ নাম: কেতথা বসুমতাৰী ঘৰ নং : ১৮৪ বয়স : 48 লিঙ্গ : মহিলা	CFM2036080 ফটো উপলব্ধ	227 নাম : গাবখো বসুমতাৰী স্বামীৰ নাম: কেতথা বসুমতাৰী ঘৰ নং : ১৮৪ বয়স : 46 লিঙ্গ : মহিলা	CFM2036091 ফটো উপলব্ধ	R 228 নাম : লোহিত বসুমতাৰী পিতাৰ নাম: কেতথা ঘৰ নং : ১৮৪ বয়স : 37 লিঙ্গ : পুৰুষ	CFM2036115 ফটো উপলব্ধ
229 নাম : জীতেন বসুমতাৰী পিতাৰ নাম: নন্দ ঘৰ নং : ১৮৪ বয়স : 37 লিঙ্গ : পুৰুষ	CFM2036104 ফটো উপলব্ধ	230 নাম : সোনাৰাম স্বৰ্গীয়াৰী পিতাৰ নাম: কাটাং স্বৰ্গীয়াৰী ঘৰ নং : ১৮৪ বয়স : 29 লিঙ্গ : পুৰুষ	CFM0044057 ফটো উপলব্ধ	231 নাম : অন বডো স্বামীৰ নাম: সনাৰাম শূৰ্গীয়াৰী ঘৰ নং : 184 বয়স : 29 লিঙ্গ : মহিলা	CFM1142660 ফটো উপলব্ধ
232 নাম : ৰখেব শূৰ্গীয়াৰী পিতাৰ নাম: কেথংগ শূৰ্গীয়াৰী ঘৰ নং : 184 বয়স : 24 লিঙ্গ : পুৰুষ	CFM0450171 ফটো উপলব্ধ	233 নাম : মনিন বসুমতাৰী পিতাৰ নাম: মহেন্দ্ৰ ঘৰ নং : ১৮৫ বয়স : 44 লিঙ্গ : পুৰুষ	CFM2036137 ফটো উপলব্ধ	234 নাম : মিজিৎসাৰ বসুমতাৰী পিতাৰ নাম: মহেন্দ্ৰ ঘৰ নং : ১৮৫ বয়স : 42 লিঙ্গ : পুৰুষ	CFM2036159 ফটো উপলব্ধ
235 নাম : অমৰ বসুমতাৰী পিতাৰ নাম: মহেন্দ্ৰ ঘৰ নং : ১৮৫ বয়স : 41 লিঙ্গ : পুৰুষ	CFM2036171 ফটো উপলব্ধ	236 নাম : আছাৰী বসুমতাৰী স্বামীৰ নাম: মনিন বসুমতাৰী ঘৰ নং : ১৮৫ বয়স : 40 লিঙ্গ : মহিলা	CFM2036148 ফটো উপলব্ধ	237 নাম : গাইদে বসুমতাৰী স্বামীৰ নাম: মিজিৎসাৰ বসুমতাৰী ঘৰ নং : ১৮৫ বয়স : 38 লিঙ্গ : মহিলা	CFM2036160 ফটো উপলব্ধ
238 নাম : বিজুলি বসুমতাৰী স্বামীৰ নাম: অমৰ বসুমতাৰী ঘৰ নং : ১৮৫ বয়স : 37 লিঙ্গ : মহিলা	CFM2041465 ফটো উপলব্ধ	239 নাম : উৰ্মিলা বসুমতাৰী পিতাৰ নাম: মণীন বসুমতাৰী ঘৰ নং : 185 বয়স : 24 লিঙ্গ : মহিলা	CFM1295641 ফটো উপলব্ধ	240 নাম : উজিখাং বসুমতাৰী পিতাৰ নাম: মিজিৎসাৰ বসুমতাৰী ঘৰ নং : 185 বয়স : 23 লিঙ্গ : পুৰুষ	CFM0412023 ফটো উপলব্ধ



241 নাম : ভবন বসুমতাৰী পিতাৰ নাম: মৌনিন বসুমতাৰী ঘৰ নং : 185 বয়স : 23 লিঙ্গ : পুৰুষ	CFM1183193 ফটো উপলব্ধ	242 নাম : বাবৰাম বসুমতাৰী পিতাৰ নাম: লচণ্ডৰ ঘৰ নং : 1৮৬ বয়স : 56 লিঙ্গ : পুৰুষ	CFM2036193 ফটো উপলব্ধ	243 নাম : ববেন বসুমতাৰী পিতাৰ নাম: নচকুৰ বসুমতাৰী ঘৰ নং : 1৮৬ বয়স : 53 লিঙ্গ : পুৰুষ	CFM2036217 ফটো উপলব্ধ
244 নাম : হাইল বসুমতাৰী স্বামীৰ নাম: ববেন বসুমতাৰী ঘৰ নং : 1৮৬ বয়স : 47 লিঙ্গ : মহিলা	CFM2036228 ফটো উপলব্ধ	245 নাম : ফুকন বসুমতাৰী পিতাৰ নাম: কেৰেং ঘৰ নং : 186 বয়স : 29 লিঙ্গ : পুৰুষ	UUI0043281 ফটো উপলব্ধ	246 নাম : খাওনী স্বৰ্গীয়াৰী স্বামীৰ নাম: মেধি ঘৰ নং : 1৮৮ বয়স : 78 লিঙ্গ : মহিলা	CFM2036273 ফটো উপলব্ধ
247 নাম : শ্ৰীকান্ত স্বৰ্গীয়াৰী পিতাৰ নাম: মেধি ঘৰ নং : 1৮৮ বয়স : 58 লিঙ্গ : পুৰুষ	CFM2036251 ফটো উপলব্ধ	248 নাম : সমোশী স্বৰ্গীয়াৰী স্বামীৰ নাম: শ্ৰীকান্ত স্বৰ্গীয়াৰী ঘৰ নং : 1৮৮ বয়স : 53 লিঙ্গ : মহিলা	CFM2036262 ফটো উপলব্ধ	249 নাম : নিজেীম স্বৰ্গীয়াৰী পিতাৰ নাম: শ্ৰীকান্ত ঘৰ নং : 1৮৮ বয়স : 37 লিঙ্গ : পুৰুষ	CFM2036284 ফটো উপলব্ধ
250 নাম : অল্পনা মুচহাৰী স্বামীৰ নাম: দৰিখে মুচহাৰী ঘৰ নং : 188 বয়স : 33 লিঙ্গ : মহিলা	CFM0441055 ফটো উপলব্ধ	251 নাম : পদমা স্বৰ্গীয়াৰী স্বামীৰ নাম: নিজেীম স্বৰ্গীয়াৰী ঘৰ নং : 1৮৮ বয়স : 32 লিঙ্গ : মহিলা	CFM2041603 ফটো উপলব্ধ	252 নাম : উদ্ধব স্বৰ্গীয়াৰী পিতাৰ নাম: শ্ৰীকান্ত স্বৰ্গীয়াৰী ঘৰ নং : 1৮৮ বয়স : 30 লিঙ্গ : পুৰুষ	CFM0100503 ফটো উপলব্ধ
S 253 নাম : শানখাংশী স্বৰ্গীয়াৰী স্বামীৰ নাম: বেগা বসুমতাৰী ঘৰ নং : 188 বয়স : 29 লিঙ্গ : মহিলা	CFM0334482 ফটো উপলব্ধ	254 নাম : সটিমা ব্ৰহ্ম স্বামীৰ নাম: ধনঞ্জয় মুচহাৰী ঘৰ নং : 188 বয়স : 25 লিঙ্গ : মহিলা	CFM0480525 ফটো উপলব্ধ	255 নাম : জগদীশ স্বৰ্গীয়াৰী পিতাৰ নাম: বাৰেন ঘৰ নং : 1৮৯ বয়স : 48 লিঙ্গ : পুৰুষ	CFM2036308 ফটো উপলব্ধ
256 নাম : নিলীমা স্বৰ্গীয়াৰী স্বামীৰ নাম: জগদীশ ঘৰ নং : 1৮৯ বয়স : 39 লিঙ্গ : মহিলা	CFM2036331 ফটো উপলব্ধ	R 257 নাম : হৰিকান্ত স্বৰ্গীয়াৰী পিতাৰ নাম: মেধি ঘৰ নং : 1৯০ বয়স : 56 লিঙ্গ : পুৰুষ	CFM2036342 ফটো উপলব্ধ	258 নাম : বানি স্বৰ্গীয়াৰী স্বামীৰ নাম: হৰকান্ত ঘৰ নং : 1৯০ বয়স : 46 লিঙ্গ : মহিলা	CFM2036353 ফটো উপলব্ধ
259 নাম : নিলিমা বড়ো স্বামীৰ নাম: অজয় স্বৰ্গীয়াৰী ঘৰ নং : 190 বয়স : 44 লিঙ্গ : মহিলা	CFM0437590 ফটো উপলব্ধ	260 নাম : বিৰখাং স্বৰ্গীয়াৰী পিতাৰ নাম: হৰিকান্ত স্বৰ্গীয়াৰী ঘৰ নং : 1৯০ বয়স : 33 লিঙ্গ : পুৰুষ	CFM2041738 ফটো উপলব্ধ	261 নাম : বিমলা বসুমতাৰী স্বামীৰ নাম: বিৰখাং স্বৰ্গীয়াৰী ঘৰ নং : 190 বয়স : 29 লিঙ্গ : মহিলা	CFM0410365 ফটো উপলব্ধ
262 নাম : অজয় স্বৰ্গীয়াৰী পিতাৰ নাম: হৰিকান্ত স্বৰ্গীয়াৰী ঘৰ নং : 190 বয়স : 27 লিঙ্গ : পুৰুষ	UUI0012153 ফটো উপলব্ধ	263 নাম : মহান্ত স্বৰ্গীয়াৰী পিতাৰ নাম: মেধি ঘৰ নং : 1৯১ বয়স : 53 লিঙ্গ : পুৰুষ	CFM2036364 ফটো উপলব্ধ	264 নাম : মনেশ্বৰী স্বৰ্গীয়াৰী স্বামীৰ নাম: মহান্ত স্বৰ্গীয়াৰী ঘৰ নং : 1৯১ বয়স : 48 লিঙ্গ : মহিলা	CFM2036375 ফটো উপলব্ধ
265 নাম : সুনীল স্বৰ্গীয়াৰী পিতাৰ নাম: মোহোন্তা স্বৰ্গীয়াৰী ঘৰ নং : 191 বয়স : 25 লিঙ্গ : পুৰুষ	CFM0461566 ফটো উপলব্ধ	R 266 নাম : দেওয়া ৰাম স্বৰ্গীয়াৰী পিতাৰ নাম: বৰ্টি ঘৰ নং : 1৯২ বয়স : 96 লিঙ্গ : পুৰুষ	CFM2036386 ফটো উপলব্ধ	267 নাম : ৰজনী স্বৰ্গীয়াৰী পিতাৰ নাম: দেৱাৰাম স্বৰ্গীয়াৰী ঘৰ নং : 1৯২ বয়স : 44 লিঙ্গ : পুৰুষ	CFM2036400 ফটো উপলব্ধ
268 নাম : বিলীফ ংগ স্বৰ্গীয়াৰী পিতাৰ নাম: দেৱা স্বৰ্গীয়াৰী ঘৰ নং : 1৯২ বয়স : 41 লিঙ্গ : পুৰুষ	CFM2036411 ফটো উপলব্ধ	269 নাম : বিজয় স্বৰ্গীয়াৰী পিতাৰ নাম: দেৱাৰাম স্বৰ্গীয়াৰী ঘৰ নং : 1৯২ বয়স : 35 লিঙ্গ : পুৰুষ	CFM2036433 ফটো উপলব্ধ	270 নাম : মেনকা স্বৰ্গীয়াৰী পিতাৰ নাম: দেৱাৰাম স্বৰ্গীয়াৰী ঘৰ নং : 192 বয়স : 35 লিঙ্গ : মহিলা	CFM1115500 ফটো উপলব্ধ



271 নাম : বুমি স্বৰ্গীয়াৰী স্বামীৰ নাম: বৰ্জনী স্বৰ্গীয়াৰী ঘৰ নং : ১৯২ বয়স : 34 লিঙ্গ : মহিলা	CFM2041750 ফটো উপলব্ধ	272 নাম : নমিতা বড়ো স্বামীৰ নাম: বিজয় স্বৰ্গীয়াৰী ঘৰ নং : ১৯২ বয়স : 32 লিঙ্গ : মহিলা	CFM1853210 ফটো উপলব্ধ	R 273 নাম : দেৱ ৰামছিয়াৰী পিতাৰ নাম: কান্তে ঘৰ নং : ১৯৩ বয়স : 90 লিঙ্গ : পুৰুষ	CFM2036444 ফটো উপলব্ধ
274 নাম : কমল ৰামছিয়াৰী পিতাৰ নাম: দেৱ ৰামছিয়াৰী ঘৰ নং : ১৯৩ বয়স : 58 লিঙ্গ : পুৰুষ	CFM2036466 ফটো উপলব্ধ	275 নাম : চবি ৰামচিয়াৰি স্বামীৰ নাম: কমল ৰামচিয়াৰী ঘৰ নং : ১৯৩ বয়স : 51 লিঙ্গ : মহিলা	CFM1853141 ফটো উপলব্ধ	276 নাম : জনমায়া বড়ো স্বামীৰ নাম: নালেন ৰামচহিৰ্য ঘৰ নং : ১৯৩ বয়স : 50 লিঙ্গ : মহিলা	CFM0098160 ফটো উপলব্ধ
277 নাম : কলেন ৰামছিয়াৰী পিতাৰ নাম: দেবা ৰামছিয়াৰী ঘৰ নং : ১৯৩ বয়স : 48 লিঙ্গ : পুৰুষ	CFM2036488 ফটো উপলব্ধ	278 নাম : চোলেন্দো ৰামছিয়াৰী পিতাৰ নাম: দেব ঘৰ নং : ১৯৩ বয়স : 45 লিঙ্গ : পুৰুষ	CFM2036502 ফটো উপলব্ধ	279 নাম : নলেন ৰামছিয়াৰী পিতাৰ নাম: দেবো ৰামছিয়াৰী ঘৰ নং : ১৯৩ বয়স : 45 লিঙ্গ : পুৰুষ	CFM2036499 ফটো উপলব্ধ
280 নাম : ভনীতা বসুমতাৰী স্বামীৰ নাম: কলেন ঘৰ নং : ১৯৩ বয়স : 39 লিঙ্গ : মহিলা	CFM2036524 ফটো উপলব্ধ	281 নাম : ষাগিদসা ৰামছিয়াৰী পিতাৰ নাম: কমল ৰামছিয়াৰী ঘৰ নং : ১৯৩ বয়স : 28 লিঙ্গ : পুৰুষ	CFM0099572 ফটো উপলব্ধ	282 নাম : অনন্ত বসুমতাৰী পিতাৰ নাম: হৰিধৰ বসুমতাৰী ঘৰ নং : 193ক বয়স : 65 লিঙ্গ : পুৰুষ	CFN2003954 ফটো উপলব্ধ
283 নাম : হাবত বসুমতাৰী স্বামীৰ নাম: অনন্ত বসুমতাৰী ঘৰ নং : 193ক বয়স : 61 লিঙ্গ : মহিলা	CFN2003965 ফটো উপলব্ধ	284 নাম : বিকাশ বসুমতাৰী পিতাৰ নাম: চক্ৰ বসুমতাৰী ঘৰ নং : 193 ক বয়স : 22 লিঙ্গ : পুৰুষ	UUI0077008 ফটো উপলব্ধ	285 নাম : মহেশ ৰামচিয়াৰী পিতাৰ নাম: বিষ্ণু ৰামচিয়াৰী ঘৰ নং : ১৯৪ বয়স : 58 লিঙ্গ : পুৰুষ	CFM2036546 ফটো উপলব্ধ
R 286 নাম : ৰহিলা ৰামছিয়াৰী স্বামীৰ নাম: মহেশ ৰামচিয়াৰী ঘৰ নং : ১৯৪ বয়স : 53 লিঙ্গ : মহিলা	CFM2036557 ফটো উপলব্ধ	S 287 নাম : নেৰসৌন ৰামচিয়াৰী পিতাৰ নাম: মহেশ ঘৰ নং : ১৯৪ বয়স : 38 লিঙ্গ : পুৰুষ	CFM2036568 ফটো উপলব্ধ	288 নাম : জয়ন্তী ৰামচিয়াৰী স্বামীৰ নাম: নেৰসৌন ৰামচিয়াৰী ঘৰ নং : ১৯৪ বয়স : 38 লিঙ্গ : মহিলা	CFM2036579 ফটো উপলব্ধ
289 নাম : ৰুজ ৰামচিয়াৰী পিতাৰ নাম: মহেশ ৰামচিয়াৰী ঘৰ নং : ১৯৪ বয়স : 35 লিঙ্গ : পুৰুষ	CFM2036580 ফটো উপলব্ধ	290 নাম : জীবন ৰামছিয়াৰী পিতাৰ নাম: মহেশ ৰামছিয়াৰী ঘৰ নং : ১৯৪ বয়স : 34 লিঙ্গ : পুৰুষ	CFM2041512 ফটো উপলব্ধ	291 নাম : গৌমছাৰ ৰামচিয়াৰী পিতাৰ নাম: মহেশ ৰামচিয়াৰী ঘৰ নং : ১৯৪ বয়স : 32 লিঙ্গ : পুৰুষ	CFM2041556 ফটো উপলব্ধ
292 নাম : জতিলা বসুমতাৰী স্বামীৰ নাম: জীবন ৰামচিয়াৰী ঘৰ নং : 194 বয়স : 25 লিঙ্গ : মহিলা	CFM0459552 ফটো উপলব্ধ	293 নাম : কহীৰাম বসুমতাৰী পিতাৰ নাম: কলাৰাম বসুমতাৰী ঘৰ নং : ১৯৫ বয়স : 64 লিঙ্গ : পুৰুষ	CFM2036591 ফটো উপলব্ধ	294 নাম : গাসাখি বসুমতাৰী স্বামীৰ নাম: কহীৰাম বসুমতাৰী ঘৰ নং : ১৯৫ বয়স : 55 লিঙ্গ : মহিলা	CFM2036604 ফটো উপলব্ধ
295 নাম : মাইনাও বসুমতাৰী স্বামীৰ নাম: জাংগীলা বসুমতাৰী ঘৰ নং : ১৯৫ বয়স : 34 লিঙ্গ : মহিলা	CFM0098020 ফটো উপলব্ধ	296 নাম : জাংগীলা বসুমতাৰী পিতাৰ নাম: কহীৰাম ঘৰ নং : ১৯৫ বয়স : 34 লিঙ্গ : পুৰুষ	CFM2036626 ফটো উপলব্ধ	297 নাম : জৌগা বসুমতাৰী পিতাৰ নাম: কহীৰাম বসুমতাৰী ঘৰ নং : ১৯৫ বয়স : 29 লিঙ্গ : পুৰুষ	CFM2041545 ফটো উপলব্ধ
298 নাম : চন্দন বসুমতাৰী পিতাৰ নাম: কহীৰাম বসুমতাৰী ঘৰ নং : ১৯৫ বয়স : 29 লিঙ্গ : পুৰুষ	CFM0099531 ফটো উপলব্ধ	299 নাম : ৰূপা নাৰ্জাৰি পিতাৰ নাম: গপেশ নাৰ্জাৰি ঘৰ নং : 195 বয়স : 28 লিঙ্গ : মহিলা	CFM0243782 ফটো উপলব্ধ	R 300 নাম : টিকেন বসুমতাৰী পিতাৰ নাম: কলী ঘৰ নং : ১৯৬ বয়স : 78 লিঙ্গ : পুৰুষ	CFM2036637 ফটো উপলব্ধ



301 নাম : নিয়তী বসুমতাৰী স্বামীৰ নাম: টিকেন বসুমতাৰী ঘৰ নং : ১৯৬ বয়স : 73 লিঙ্গ : মহিলা	CFM2036648 ফটো উপলব্ধ	302 নাম : গোবিন্দ ৰাশিআৰী অন্যান্য: টিকেন ৰাশিআৰী ঘৰ নং : ১৯৬ বয়স : 56 লিঙ্গ : পুৰুষ	CFM0048256 ফটো উপলব্ধ	303 নাম : মহেন্দ্ৰ বসুমতাৰী পিতাৰ নাম: টিকেন ঘৰ নং : ১৯৬ বয়স : 52 লিঙ্গ : পুৰুষ	CFM2036659 ফটো উপলব্ধ
304 নাম : ৰিতুমণি বসুমতাৰী স্বামীৰ নাম: মহেন্দ্ৰ ঘৰ নং : ১৯৬ বয়স : 40 লিঙ্গ : মহিলা	CFM2036682 ফটো উপলব্ধ	305 নাম : সুনীত্ৰী ৰাশিআৰী স্বামীৰ নাম: গোবিন্দ ৰামছিয়াৰী ঘৰ নং : ১৯৬ বয়স : 40 লিঙ্গ : মহিলা	CFM0048348 ফটো উপলব্ধ	306 নাম : কলী বসুমতাৰী স্বামীৰ নাম: মহেন্দ্ৰ ঘৰ নং : ১৯৭ বয়স : 53 লিঙ্গ : মহিলা	CFM2036706 ফটো উপলব্ধ
307 নাম : মহেন্দ্ৰ বসুমতাৰী পিতাৰ নাম: ইন্দ্ৰ ঘৰ নং : ১৯৭ বয়স : 53 লিঙ্গ : পুৰুষ	CFM2036693 ফটো উপলব্ধ	308 নাম : মায়া বসুমতাৰী স্বামীৰ নাম: দীপক বসুমতাৰী ঘৰ নং : ১৯৭ বয়স : 43 লিঙ্গ : মহিলা	CFM2036739 ফটো উপলব্ধ	309 নাম : নিপেন বসুমতাৰী পিতাৰ নাম: মহেন্দ্ৰ বসুমতাৰী ঘৰ নং : ১৯৭ বয়স : 29 লিঙ্গ : পুৰুষ	CFM0099762 ফটো উপলব্ধ
310 নাম : খাংতাঙ্গ বসুমতাৰি পিতাৰ নাম: মহেন্দ্ৰ বসুমতাৰি ঘৰ নং : 197 বয়স : 29 লিঙ্গ : মহিলা	CFM0328294 ফটো উপলব্ধ	311 নাম : বডোসা বসুমতাৰী পিতাৰ নাম: দীপক বসুমতাৰী ঘৰ নং : ১৯৭ক বয়স : 28 লিঙ্গ : পুৰুষ	CFM0099143 ফটো উপলব্ধ	312 নাম : মিজিং বসুমতাৰী পিতাৰ নাম: বিৰেন বসুমতাৰী ঘৰ নং : 197 বয়স : 24 লিঙ্গ : পুৰুষ	CFM0441063 ফটো উপলব্ধ
313 নাম : দীপক বসুমতাৰী পিতাৰ নাম: ইন্দ্ৰ ঘৰ নং : ১৯৭ক বয়স : 48 লিঙ্গ : পুৰুষ	CFM2036740 ফটো উপলব্ধ	R 314 নাম : ৰূপনাথ বসুমতাৰী পিতাৰ নাম: কাশী বসুমতাৰী ঘৰ নং : ১৯৮ বয়স : 83 লিঙ্গ : পুৰুষ	CFM2036751 ফটো উপলব্ধ	315 নাম : অৰবিন্দ বসুমতাৰী পিতাৰ নাম: ৰূপনাথ ঘৰ নং : ১৯৮ বয়স : 40 লিঙ্গ : পুৰুষ	CFM2036773 ফটো উপলব্ধ
316 নাম : দেৰহাশাৰ বসুমতাৰী পিতাৰ নাম: ৰূপনাথ বসুমতাৰী ঘৰ নং : ১৯৮ বয়স : 39 লিঙ্গ : পুৰুষ	CFM2036784 ফটো উপলব্ধ	317 নাম : জেউতি বসুমতাৰী স্বামীৰ নাম: অৰবিন্দ বসুমতাৰী ঘৰ নং : ১৯৮ বয়স : 37 লিঙ্গ : মহিলা	CFM2036808 ফটো উপলব্ধ	318 নাম : গীতানজলী বসুমতাৰী স্বামীৰ নাম: দেৰহাশাৰ বসুমতাৰী ঘৰ নং : ১৯৮ বয়স : 36 লিঙ্গ : মহিলা	CFM1853174 ফটো উপলব্ধ
319 নাম : ভবেন ৰামছিয়াৰী পিতাৰ নাম: লান্দ্ৰা ঘৰ নং : ১৯৯ বয়স : 76 লিঙ্গ : পুৰুষ	CFM2036819 ফটো উপলব্ধ	320 নাম : ধ্ৰুৱ ৰামছিয়াৰী পিতাৰ নাম: ভবেন ঘৰ নং : ১৯৯ বয়স : 43 লিঙ্গ : পুৰুষ	CFM2036842 ফটো উপলব্ধ	321 নাম : সুবো ৰামছিয়াৰী পিতাৰ নাম: ভবেন ঘৰ নং : ১৯৯ বয়স : 40 লিঙ্গ : পুৰুষ	CFM2036864 ফটো উপলব্ধ
322 নাম : তুলসী ৰামছিয়াৰী স্বামীৰ নাম: ধ্ৰুৱ ৰামছিয়াৰী ঘৰ নং : ১৯৯ বয়স : 38 লিঙ্গ : মহিলা	CFM2036853 ফটো উপলব্ধ	323 নাম : নিৰতী ৰামছিয়াৰী স্বামীৰ নাম: সূৰ ৰামছিয়াৰী ঘৰ নং : ১৯৯ বয়স : 29 লিঙ্গ : মহিলা	CFM0049148 ফটো উপলব্ধ	324 নাম : মন্তু বড়ো পিতাৰ নাম: গৌপাল বড়ো ঘৰ নং : ২০১ বয়স : 48 লিঙ্গ : পুৰুষ	CFM1853129 ফটো উপলব্ধ
325 নাম : ৰীনা বড়ো স্বামীৰ নাম: মন্তু বড়ো ঘৰ নং : ২০১ বয়স : 41 লিঙ্গ : মহিলা	CFM2036897 ফটো উপলব্ধ	326 নাম : অনাথী বড়ো স্বামীৰ নাম: মিতুন বড়ো ঘৰ নং : 201 বয়স : 36 লিঙ্গ : মহিলা	FQM5435085 ফটো উপলব্ধ	327 নাম : সিমাংচাৰা বড়ো পিতাৰ নাম: মন্তু বড়ো ঘৰ নং : 201 বয়স : 23 লিঙ্গ : পুৰুষ	CFM7181084 ফটো উপলব্ধ
328 নাম : সেলনা বড়ো পিতাৰ নাম: সুনিৰাম বড়ো ঘৰ নং : ২০২ বয়স : 48 লিঙ্গ : পুৰুষ	CFM2036900 ফটো উপলব্ধ	329 নাম : জয়ন্তী বড়ো স্বামীৰ নাম: চলেন বড়ো ঘৰ নং : ২০২ বয়স : 43 লিঙ্গ : মহিলা	CFM2036911 ফটো উপলব্ধ	330 নাম : স্বপ্নমসৰ বড়ো পিতাৰ নাম: সেলনা বড়ো ঘৰ নং : 202 বয়স : 25 লিঙ্গ : পুৰুষ	CFM0437624 ফটো উপলব্ধ



331	UU10137240	নাম : জমুনা বড়ো পিতাৰ নাম: সলেন বড়ো ঘৰ নং : 202 বয়স : 21 লিঙ্গ : মহিলা	ফটো উপলব্ধ	332	CFM2036922	নাম : চেৰেং বড়ো পিতাৰ নাম: মাৰ্গন ঘৰ নং : 208 বয়স : 76 লিঙ্গ : পুৰুষ	ফটো উপলব্ধ	R 333	CFM2036933	নাম : কমলেশ্বৰী বড়ো স্বামীৰ নাম: চেৰেং ঘৰ নং : 208 বয়স : 70 লিঙ্গ : মহিলা	ফটো উপলব্ধ
334	CFM0052126	নাম : ৰাজিব বৰো পিতাৰ নাম: বানেশ্বৰ বড়ো ঘৰ নং : 208 বয়স : 29 লিঙ্গ : পুৰুষ	ফটো উপলব্ধ	335	CFM2036977	নাম : ডালিমি বড়ো স্বামীৰ নাম: হৰেশ্বৰ বড়ো ঘৰ নং : 205 বয়স : 46 লিঙ্গ : মহিলা	ফটো উপলব্ধ	336	CFM2041749	নাম : বিসোন বড়ো পিতাৰ নাম: হৰেশ্বৰ বড়ো ঘৰ নং : 205 বয়স : 32 লিঙ্গ : পুৰুষ	ফটো উপলব্ধ
337	CFM0326041	নাম : ৰেসোন বড়ো পিতাৰ নাম: হৰেশ্বৰ বড়ো ঘৰ নং : 205 বয়স : 28 লিঙ্গ : পুৰুষ	ফটো উপলব্ধ	338	CFM0326660	নাম : প্ৰিয়া দেউৰী স্বামীৰ নাম: বিসোন বড়ো ঘৰ নং : 205 বয়স : 27 লিঙ্গ : মহিলা	ফটো উপলব্ধ	R 339	CFM2036988	নাম : কান্দা বড়ো পিতাৰ নাম: অনন্ত বড়ো ঘৰ নং : 206 বয়স : 66 লিঙ্গ : পুৰুষ	ফটো উপলব্ধ
340	CFM2036999	নাম : লানথী বড়ো স্বামীৰ নাম: কান্দা ঘৰ নং : 206 বয়স : 61 লিঙ্গ : মহিলা	ফটো উপলব্ধ	341	CFM2037005	নাম : বিশ্ব বড়ো পিতাৰ নাম: কান্দা ঘৰ নং : 206 বয়স : 42 লিঙ্গ : পুৰুষ	ফটো উপলব্ধ	342	CFM2037016	নাম : সাৰ বড়ো স্বামীৰ নাম: বিশ্ব বড়ো ঘৰ নং : 206 বয়স : 38 লিঙ্গ : মহিলা	ফটো উপলব্ধ
343	CFM2037038	নাম : ৰতন বড়ো পিতাৰ নাম: কান্দা বড়ো ঘৰ নং : 206 বয়স : 38 লিঙ্গ : পুৰুষ	ফটো উপলব্ধ	344	CFM2037049	নাম : কেতেং বড়ো পিতাৰ নাম: কান্দা বড়ো ঘৰ নং : 206 বয়স : 36 লিঙ্গ : পুৰুষ	ফটো উপলব্ধ	345	UU10138644	নাম : বেশ্বৰি নাৰ্জাৰী স্বামীৰ নাম: কেতেং বড়ো ঘৰ নং : 206 বয়স : 32 লিঙ্গ : মহিলা	ফটো উপলব্ধ
346	CFM0099374	নাম : সুমিত্ৰা বড়ো স্বামীৰ নাম: ৰতন বড়ো ঘৰ নং : 206 বয়স : 29 লিঙ্গ : মহিলা	ফটো উপলব্ধ	347	CFM2037050	নাম : দুখৰাম বড়ো পিতাৰ নাম: অনন্ত ঘৰ নং : 209 বয়স : 44 লিঙ্গ : পুৰুষ	ফটো উপলব্ধ	348	CFM2037061	নাম : ৰীনা বড়ো স্বামীৰ নাম: দুখৰাম বড়ো ঘৰ নং : 209 বয়স : 37 লিঙ্গ : মহিলা	ফটো উপলব্ধ
349	CFM0248138	নাম : নিশা বড়ো পিতাৰ নাম: দুখৰাম বড়ো ঘৰ নং : 207 বয়স : 27 লিঙ্গ : মহিলা	ফটো উপলব্ধ	350	CFM2037072	নাম : বানেশ্বৰ বড়ো পিতাৰ নাম: যোগেন ঘৰ নং : 208 বয়স : 48 লিঙ্গ : পুৰুষ	ফটো উপলব্ধ	351	CFM2037083	নাম : সুমিত্ৰা বড়ো স্বামীৰ নাম: বানেশ্বৰ বড়ো ঘৰ নং : 208 বয়স : 43 লিঙ্গ : মহিলা	ফটো উপলব্ধ
352	CFM1231562	নাম : ৰূপা বসুমতাৰী স্বামীৰ নাম: ৰাজিব বড়ো ঘৰ নং : 208 বয়স : 28 লিঙ্গ : মহিলা	ফটো উপলব্ধ	353	CFM0326942	নাম : গোৰোবশী বসুমতাৰী স্বামীৰ নাম: ৰাজিত বড়ো ঘৰ নং : 208 বয়স : 27 লিঙ্গ : মহিলা	ফটো উপলব্ধ	354	CFM0327569	নাম : ৰেখা বড়ো পিতাৰ নাম: বেনেশ্বৰ বড়ো ঘৰ নং : 208 বয়স : 25 লিঙ্গ : মহিলা	ফটো উপলব্ধ
355	CFM1322874	নাম : চন্দন বড়ো পিতাৰ নাম: শৰ্মলা বড়ো ঘৰ নং : 208 বয়স : 23 লিঙ্গ : পুৰুষ	ফটো উপলব্ধ	356	CFM2037107	নাম : তৰুন বড়ো পিতাৰ নাম: যোগে ঘৰ নং : 208ক বয়স : 73 লিঙ্গ : পুৰুষ	ফটো উপলব্ধ	357	CFM2037118	নাম : ৰানী বড়ো স্বামীৰ নাম: তৰুন ঘৰ নং : 208ক বয়স : 68 লিঙ্গ : মহিলা	ফটো উপলব্ধ
358	CFM2037129	নাম : শৌমলা বড়ো পিতাৰ নাম: তৰুন ঘৰ নং : 208ক বয়স : 46 লিঙ্গ : মহিলা	ফটো উপলব্ধ	359	CFM2037152	নাম : অজিত বড়ো পিতাৰ নাম: তৰুন ঘৰ নং : 208ক বয়স : 42 লিঙ্গ : পুৰুষ	ফটো উপলব্ধ	360	CFM2037130	নাম : সামেলী বড়ো স্বামীৰ নাম: সৌমলা বড়ো ঘৰ নং : 208ক বয়স : 41 লিঙ্গ : মহিলা	ফটো উপলব্ধ



361 নাম : ৰূপশ্ৰী বড়ো পিতাৰ নাম: তৰুন ঘৰ নং : ২০৮ক বয়স : 38 লিঙ্গ : মহিলা	CFM2037163 ফটো উপলব্ধ	362 নাম : ৰজীত বড়ো পিতাৰ নাম: তৰুন বড়ো ঘৰ নং : ২০৮ক বয়স : 31 লিঙ্গ : মহিলা	CFM1853118 ফটো উপলব্ধ	363 নাম : নিলন বড়ো পিতাৰ নাম: উপেন ঘৰ নং : ২০৯ বয়স : 53 লিঙ্গ : পুৰুষ	CFM2037185 ফটো উপলব্ধ
364 নাম : প্ৰমিলা বড়ো স্বামীৰ নাম: নিলন বড়ো ঘৰ নং : ২০৯ বয়স : 48 লিঙ্গ : মহিলা	CFM2037196 ফটো উপলব্ধ	365 নাম : ৰৈখামুখি বড়ো পিতাৰ নাম: নিলম বড়ো ঘৰ নং : 209 বয়স : 29 লিঙ্গ : মহিলা	CFM0247841 ফটো উপলব্ধ	366 নাম : সোণোমুসাৰ বড়ো পিতাৰ নাম: নিলন বড়ো ঘৰ নং : 209 বয়স : 28 লিঙ্গ : পুৰুষ	UUI0072033 ফটো উপলব্ধ
367 নাম : দালিম বড়ো পিতাৰ নাম: কাতিৰাম বড়ো ঘৰ নং : ২১০ বয়স : 44 লিঙ্গ : পুৰুষ	CFM2037210 ফটো উপলব্ধ	368 নাম : ৰাজু বড়ো পিতাৰ নাম: কাতিৰাম বড়ো ঘৰ নং : ২১০ বয়স : 42 লিঙ্গ : পুৰুষ	CFM2037232 ফটো উপলব্ধ	369 নাম : দনশ্ৰী বড়ো স্বামীৰ নাম: দালিম বড়ো ঘৰ নং : ২১০ বয়স : 39 লিঙ্গ : মহিলা	CFM2037221 ফটো উপলব্ধ
370 নাম : দ্বাৰেন্দ্ৰ বসুমতাৰী পিতাৰ নাম: কাউৰ ঘৰ নং : ২১১ বয়স : 68 লিঙ্গ : পুৰুষ	CFM2037254 ফটো উপলব্ধ	371 নাম : কান্দি বসুমতাৰী স্বামীৰ নাম: দ্বাৰেন্দ্ৰ বসুমতাৰী ঘৰ নং : ২১১ বয়স : 63 লিঙ্গ : মহিলা	CFM2037265 ফটো উপলব্ধ	372 নাম : গুণেশ্বৰ বসুমতাৰী পিতাৰ নাম: দৰেন্দ্ৰ বসুমতাৰী ঘৰ নং : ২১১ বয়স : 44 লিঙ্গ : পুৰুষ	CFM2037276 ফটো উপলব্ধ
373 নাম : ৰবিৰাম বসুমতাৰী পিতাৰ নাম: দ্বাৰেন্দ্ৰ বসুমতাৰী ঘৰ নং : ২১১ বয়স : 41 লিঙ্গ : পুৰুষ	CFM2037298 ফটো উপলব্ধ	374 নাম : পাঞ্জামুখি বসুমতাৰী স্বামীৰ নাম: গুণেশ্বৰ বসুমতাৰী ঘৰ নং : ২১১ বয়স : 38 লিঙ্গ : মহিলা	CFM2037287 ফটো উপলব্ধ	375 নাম : চানচুলী বসুমতাৰী স্বামীৰ নাম: ৰবিৰাম বসুমতাৰী ঘৰ নং : ২১১ বয়স : 32 লিঙ্গ : মহিলা	CFM2041567 ফটো উপলব্ধ
376 নাম : স্বৰ্ণাঙ্গ বসুমতাৰী পিতাৰ নাম: দাৰেন্দ্ৰ ঘৰ নং : 211 বয়স : 24 লিঙ্গ : পুৰুষ	UUI0044156 ফটো উপলব্ধ	377 নাম : মীৰা নাৰ্জাৰী স্বামীৰ নাম: নিলমনি ঘৰ নং : ২১২ বয়স : 51 লিঙ্গ : মহিলা	CFM2037323 ফটো উপলব্ধ	378 নাম : এলা নাৰ্জাৰী পিতাৰ নাম: ৰাজেন্দ্ৰ ঘৰ নং : ২১২ বয়স : 38 লিঙ্গ : পুৰুষ	CFM2037356 ফটো উপলব্ধ
379 নাম : দাংডলি নাৰ্জাৰী পিতাৰ নাম: ৰাজেন্দ্ৰ ঘৰ নং : ২১২ বয়স : 36 লিঙ্গ : মহিলা	CFM2037367 ফটো উপলব্ধ	380 নাম : জৌখাং নাৰ্জাৰী পিতাৰ নাম: নিলমনি নাৰ্জাৰী ঘৰ নং : ২১২ বয়স : 31 লিঙ্গ : পুৰুষ	CFM0054965 ফটো উপলব্ধ	381 নাম : মৌদান নাৰ্জাৰী পিতাৰ নাম: ৰাজেন্দ্ৰ নাৰ্জাৰী ঘৰ নং : ২১২ বয়স : 30 লিঙ্গ : পুৰুষ	CFM0099440 ফটো উপলব্ধ
382 নাম : ৰীংছাৰ নাৰ্জাৰী পিতাৰ নাম: নিলমনি নাৰ্জাৰী ঘৰ নং : ২১২ বয়স : 29 লিঙ্গ : পুৰুষ	CFM0055079 ফটো উপলব্ধ	383 নাম : নিজেম বড়ো স্বামীৰ নাম: মৌদান নাৰ্জাৰী ঘৰ নং : 212 বয়স : 25 লিঙ্গ : মহিলা	CFM0407932 ফটো উপলব্ধ	384 নাম : সংগিতা মহিলাৰী পিতাৰ নাম: ৰাখেং মহিলাৰী ঘৰ নং : 212 বয়স : 24 লিঙ্গ : মহিলা	JHC0492207 ফটো উপলব্ধ
385 নাম : গণিল নাৰজাৰি পিতাৰ নাম: ৰাজেন্দ্ৰ ঘৰ নং : ২১৩ বয়স : 50 লিঙ্গ : পুৰুষ	CFM2037378 ফটো উপলব্ধ	386 নাম : প্ৰণিতা বসুমতাৰী স্বামীৰ নাম: গুৰু কান্ত নাৰ্জাৰী ঘৰ নং : ২১৩ বয়স : 48 লিঙ্গ : মহিলা	CFM2037390 ফটো উপলব্ধ	387 নাম : ৰস্তা নাৰ্জাৰী স্বামীৰ নাম: গণিল নাৰজাৰি ঘৰ নং : ২১৩ বয়স : 46 লিঙ্গ : মহিলা	CFM2037389 ফটো উপলব্ধ
388 নাম : জয়শ্ৰী নাৰ্জাৰী পিতাৰ নাম: গুৰু কান্ত নাৰ্জাৰী ঘৰ নং : 213 বয়স : 27 লিঙ্গ : মহিলা	CFM0440735 ফটো উপলব্ধ	389 নাম : অনিতা নাৰ্জাৰী পিতাৰ নাম: গোপাল নাৰ্জাৰী ঘৰ নং : 213 বয়স : 27 লিঙ্গ : মহিলা	UUI0096164 ফটো উপলব্ধ	390 নাম : বিজিত গৌৰা নাৰ্জাৰি পিতাৰ নাম: গুৰু কান্ত নাৰ্জাৰি ঘৰ নং : 213 বয়স : 26 লিঙ্গ : পুৰুষ	CFM0441873 ফটো উপলব্ধ



391 নাম : হিৰিমা নাৰ্জাৰী পিতাৰ নাম: গুৰুকান্ত নাৰ্জাৰী ঘৰ নং : 213 বয়স : 21 লিঙ্গ : পুৰুষ	UU10009829 ফটো উপলব্ধ	392 নাম : গুৰু কান্ত নাৰ্জাৰী পিতাৰ নাম: ৰাজেন্দ্ৰ ঘৰ নং : 220ক বয়স : 55 লিঙ্গ : পুৰুষ	CFM2037403 ফটো উপলব্ধ	393 নাম : নানী নাৰ্জাৰী স্বামীৰ নাম: ধনেশ্বৰ ঘৰ নং : 228 বয়স : 48 লিঙ্গ : মহিলা	CFM2037414 ফটো উপলব্ধ
S 394 নাম : ললিতা ব্ৰহ্ম স্বামীৰ নাম: বুদ্ধ ৰামচিয়াৰী ঘৰ নং : 228 বয়স : 32 লিঙ্গ : মহিলা	CFM2041692 ফটো উপলব্ধ	395 নাম : জৌখাং নাৰ্জাৰী পিতাৰ নাম: ধনেশ্বৰ নাৰ্জাৰী ঘৰ নং : 228 বয়স : 28 লিঙ্গ : পুৰুষ	CFM0055699 ফটো উপলব্ধ	396 নাম : কনিকা নাৰ্জাৰী স্বামীৰ নাম: জৌখাং নাৰ্জাৰী ঘৰ নং : 214 বয়স : 27 লিঙ্গ : মহিলা	CFM1192095 ফটো উপলব্ধ
397 নাম : হাবলং ব্ৰহ্ম স্বামীৰ নাম: ৰাজেন ঘৰ নং : 225 বয়স : 73 লিঙ্গ : মহিলা	CFM2037436 ফটো উপলব্ধ	398 নাম : ফাগুনা ব্ৰহ্ম পিতাৰ নাম: ৰাজেন ঘৰ নং : 225 বয়স : 46 লিঙ্গ : পুৰুষ	CFM2037447 ফটো উপলব্ধ	399 নাম : আজাৰী ব্ৰহ্ম স্বামীৰ নাম: ফাগুনা ব্ৰহ্ম ঘৰ নং : 225 বয়স : 41 লিঙ্গ : মহিলা	CFM2037458 ফটো উপলব্ধ
400 নাম : শ্ৰমসৰ ব্ৰহ্ম পিতাৰ নাম: ফাগুনা ব্ৰহ্ম ঘৰ নং : 215 বয়স : 25 লিঙ্গ : পুৰুষ	UU10099267 ফটো উপলব্ধ	401 নাম : অৰুন ব্ৰহ্ম পিতাৰ নাম: গজেন ঘৰ নং : 216 বয়স : 56 লিঙ্গ : পুৰুষ	CFM2037469 ফটো উপলব্ধ	402 নাম : দাবাথি ব্ৰহ্ম স্বামীৰ নাম: অৰুন ঘৰ নং : 226 বয়স : 51 লিঙ্গ : মহিলা	CFM2037470 ফটো উপলব্ধ
403 নাম : উত্ৰিসাৰ ব্ৰহ্ম পিতাৰ নাম: অৰুণ ঘৰ নং : 226 বয়স : 33 লিঙ্গ : পুৰুষ	CFM2037516 ফটো উপলব্ধ	404 নাম : জমুনা ব্ৰহ্ম স্বামীৰ নাম: উত্ৰীছাৰ ব্ৰহ্ম ঘৰ নং : 216 বয়স : 22 লিঙ্গ : মহিলা	CFM1299965 ফটো উপলব্ধ	405 নাম : ধনজিত ব্ৰহ্ম পিতাৰ নাম: অৰুন ঘৰ নং : 216 এ বয়স : 37 লিঙ্গ : পুৰুষ	CFM2037481 ফটো উপলব্ধ
406 নাম : ৰনিমা ব্ৰহ্ম স্বামীৰ নাম: ধনজিত ঘৰ নং : 226 ক বয়স : 35 লিঙ্গ : মহিলা	CFM2037505 ফটো উপলব্ধ	407 নাম : ফুংখা ব্ৰহ্ম পিতাৰ নাম: অৰুন ঘৰ নং : 226 খ বয়স : 39 লিঙ্গ : পুৰুষ	CFM2037527 ফটো উপলব্ধ	408 নাম : হাংমা ব্ৰহ্ম স্বামীৰ নাম: ফুংখা ঘৰ নং : 226 খ বয়স : 37 লিঙ্গ : মহিলা	CFM2037492 ফটো উপলব্ধ
409 নাম : প্ৰানাচাৰ্জ্যা ব্ৰহ্ম পিতাৰ নাম: শ্যামাচৰন ব্ৰহ্ম ঘৰ নং : 229 বয়স : 42 লিঙ্গ : পুৰুষ	CFM2037549 ফটো উপলব্ধ	410 নাম : ৰিমা ব্ৰহ্ম স্বামীৰ নাম: প্ৰানাচাৰ্জ্যা ব্ৰহ্ম ঘৰ নং : 229 বয়স : 38 লিঙ্গ : মহিলা	CFM2037561 ফটো উপলব্ধ	411 নাম : লবশ্ৰী ব্ৰহ্ম স্বামীৰ নাম: বিৰাজ ব্ৰহ্ম ঘৰ নং : 229 বয়স : 36 লিঙ্গ : মহিলা	CFM2037550 ফটো উপলব্ধ
412 নাম : চপ্পা ব্ৰহ্ম পিতাৰ নাম: বীৰাশ ব্ৰহ্ম ঘৰ নং : 217 বয়স : 24 লিঙ্গ : মহিলা	CFM7168750 ফটো উপলব্ধ	413 নাম : বিৰাজ ব্ৰহ্ম পিতাৰ নাম: শ্যামাচৰন ঘৰ নং : 229ক বয়স : 40 লিঙ্গ : পুৰুষ	CFM2037572 ফটো উপলব্ধ	R 414 নাম : থিমফ্ৰি ব্ৰহ্ম স্বামীৰ নাম: সুভাষ ঘৰ নং : 228 বয়স : 78 লিঙ্গ : মহিলা	CFM2037594 ফটো উপলব্ধ
415 নাম : বিনদ ব্ৰহ্ম পিতাৰ নাম: সুভাশ ঘৰ নং : 228 বয়স : 48 লিঙ্গ : পুৰুষ	CFM2037607 ফটো উপলব্ধ	416 নাম : গিতা বড়ো স্বামীৰ নাম: বিনোদ ঘৰ নং : 228 বয়স : 37 লিঙ্গ : মহিলা	CFM2037618 ফটো উপলব্ধ	417 নাম : নানী নাৰ্জাৰী স্বামীৰ নাম: দিলীপ নাৰ্জাৰী ঘৰ নং : 229 বয়স : 47 লিঙ্গ : মহিলা	CFM2037641 ফটো উপলব্ধ
418 নাম : বুদ্ধেশ্বৰী নাৰ্জাৰী স্বামীৰ নাম: কমল ঘৰ নং : 229 বয়স : 45 লিঙ্গ : মহিলা	CFM2037630 ফটো উপলব্ধ	419 নাম : মতীন নাৰ্জাৰী পিতাৰ নাম: দিলীপ নাৰ্জাৰী ঘৰ নং : 229 বয়স : 29 লিঙ্গ : পুৰুষ	CFM0057216 ফটো উপলব্ধ	420 নাম : গীজান নাৰ্জাৰী পিতাৰ নাম: দিলীপ নাৰ্জাৰী ঘৰ নং : 229ক বয়স : 27 লিঙ্গ : পুৰুষ	CFM0100594 ফটো উপলব্ধ



421 নাম : বৈসমৈ নাৰ্জাৰী মাতৃৰ নাম : বুদ্ধেশ্বৰী নাৰ্জাৰী ঘৰ নং : 219 বয়স : 26 লিঙ্গ : মহিলা	UUJ0123844 ফটো উপলব্ধ	422 নাম : লৈখমা নাৰ্জাৰী পিতাৰ নাম : দিলীপ নাৰ্জাৰী ঘৰ নং : 219 বয়স : 20 লিঙ্গ : পুৰুষ	UUJ0009936 ফটো উপলব্ধ	423 নাম : দিলীপ নাৰ্জাৰী পিতাৰ নাম : সুভাশ নাৰ্জাৰী ঘৰ নং : 219 বয়স : 52 লিঙ্গ : পুৰুষ	CFM2037652 ফটো উপলব্ধ
R 424 নাম : মজিয়া দৈমাৰী পিতাৰ নাম : বুদ্ধি ঘৰ নং : 220 বয়স : 62 লিঙ্গ : পুৰুষ	CFM2037663 ফটো উপলব্ধ	425 নাম : খাওনী দৈমাৰী স্বামীৰ নাম : মজিয়া দৈমাৰী ঘৰ নং : 220 বয়স : 57 লিঙ্গ : মহিলা	CFM2037674 ফটো উপলব্ধ	426 নাম : খনি দৈমাৰী পিতাৰ নাম : মাজিয়া দৈমাৰী ঘৰ নং : 220 বয়স : 38 লিঙ্গ : পুৰুষ	CFM2037685 ফটো উপলব্ধ
427 নাম : অলিত দৈমাৰী পিতাৰ নাম : মজিয়া দৈমাৰী ঘৰ নং : 220 বয়স : 36 লিঙ্গ : পুৰুষ	CFM2037696 ফটো উপলব্ধ	428 নাম : ববিনা গয়াৰী স্বামীৰ নাম : অলিত দৈমাৰী ঘৰ নং : 220 বয়স : 28 লিঙ্গ : মহিলা	CFM0326132 ফটো উপলব্ধ	429 নাম : সনথলা দৈমাৰী পিতাৰ নাম : বুদ্ধি ঘৰ নং : 221 বয়স : 50 লিঙ্গ : পুৰুষ	CFM2037721 ফটো উপলব্ধ
430 নাম : বেথে দৈমাৰী স্বামীৰ নাম : চনথলা ঘৰ নং : 221 বয়স : 46 লিঙ্গ : মহিলা	CFM2037732 ফটো উপলব্ধ	431 নাম : কাৰ্তিক দৈমাৰী পিতাৰ নাম : চনথলা দৈমাৰী ঘৰ নং : 221 বয়স : 28 লিঙ্গ : পুৰুষ	CFM0058669 ফটো উপলব্ধ	432 নাম : সুমালী ব্ৰহ্ম স্বামীৰ নাম : বনবীৰ ব্ৰহ্ম ঘৰ নং : 222 বয়স : 58 লিঙ্গ : মহিলা	CFM2037765 ফটো উপলব্ধ
433 নাম : মোগোম ব্ৰহ্ম পিতাৰ নাম : বনবীৰ ব্ৰহ্ম ঘৰ নং : 222 বয়স : 36 লিঙ্গ : পুৰুষ	CFM1853130 ফটো উপলব্ধ	434 নাম : শেৱালী ব্ৰহ্ম স্বামীৰ নাম : মোগোম ব্ৰহ্ম ঘৰ নং : 222 বয়স : 35 লিঙ্গ : মহিলা	CFM0326843 ফটো উপলব্ধ	435 নাম : খলুংগা ব্ৰহ্ম পিতাৰ নাম : বনবীৰ ব্ৰহ্ম ঘৰ নং : 222 বয়স : 33 লিঙ্গ : পুৰুষ	CFM1853107 ফটো উপলব্ধ
436 নাম : পৰমিলা শ্বৰ্ণীয়াৰী স্বামীৰ নাম : খলুংগা ব্ৰহ্ম ঘৰ নং : 222 বয়স : 30 লিঙ্গ : মহিলা	CFM0325670 ফটো উপলব্ধ	437 নাম : বগা ব্ৰহ্ম পিতাৰ নাম : লংকেশ্বৰ ঘৰ নং : 223 বয়স : 43 লিঙ্গ : পুৰুষ	CFM2037798 ফটো উপলব্ধ	438 নাম : আলে ব্ৰহ্ম স্বামীৰ নাম : বগা ব্ৰহ্ম ঘৰ নং : 223 বয়স : 38 লিঙ্গ : মহিলা	CFM2037801 ফটো উপলব্ধ
439 নাম : কিৰনী ব্ৰহ্ম স্বামীৰ নাম : লংকে ব্ৰহ্ম ঘৰ নং : 228 বয়স : 83 লিঙ্গ : মহিলা	CFM2037812 ফটো উপলব্ধ	440 নাম : ব্ৰজেন ব্ৰহ্ম পিতাৰ নাম : লংকে ঘৰ নং : 228 বয়স : 48 লিঙ্গ : পুৰুষ	CFM2037823 ফটো উপলব্ধ	441 নাম : ডুৱি ব্ৰহ্ম স্বামীৰ নাম : ব্ৰজেন ব্ৰহ্ম ঘৰ নং : 228 বয়স : 43 লিঙ্গ : মহিলা	CFM2037845 ফটো উপলব্ধ
442 নাম : আনঠেং ব্ৰহ্ম পিতাৰ নাম : লংকে ব্ৰহ্ম ঘৰ নং : 228 বয়স : 40 লিঙ্গ : পুৰুষ	CFM2037834 ফটো উপলব্ধ	443 নাম : জয়মতী শ্বৰ্ণীয়াৰী স্বামীৰ নাম : আনঠেং ব্ৰহ্ম ঘৰ নং : 228 বয়স : 35 লিঙ্গ : মহিলা	CFM0098061 ফটো উপলব্ধ	R 444 নাম : ফৈলা ব্ৰহ্ম স্বামীৰ নাম : হকেন ঘৰ নং : 228 বয়স : 73 লিঙ্গ : মহিলা	CFM2037889 ফটো উপলব্ধ
445 নাম : ৰূপেন ব্ৰহ্ম পিতাৰ নাম : হকেন ঘৰ নং : 228 বয়স : 53 লিঙ্গ : পুৰুষ	CFM2037856 ফটো উপলব্ধ	446 নাম : গালিবালা ব্ৰহ্ম স্বামীৰ নাম : ৰূপেন ঘৰ নং : 228 বয়স : 48 লিঙ্গ : মহিলা	CFM2037867 ফটো উপলব্ধ	R 447 নাম : খুনি ব্ৰহ্ম পিতাৰ নাম : হকেন ঘৰ নং : 228 বয়স : 89 লিঙ্গ : মহিলা	CFM2037890 ফটো উপলব্ধ
448 নাম : অনিলা ব্ৰহ্ম পিতাৰ নাম : ৰূপেন ঘৰ নং : 228 বয়স : 38 লিঙ্গ : মহিলা	CFM2037878 ফটো উপলব্ধ	449 নাম : ডনেন ব্ৰহ্ম পিতাৰ নাম : ৰূপেন ব্ৰহ্ম ঘৰ নং : 225 বয়স : 26 লিঙ্গ : পুৰুষ	CFM0249342 ফটো উপলব্ধ	450 নাম : বীৰসান নাৰ্জাৰী পিতাৰ নাম : ছাতিৰাম নাৰ্জাৰী ঘৰ নং : 226 বয়স : 28 লিঙ্গ : পুৰুষ	CFM0100735 ফটো উপলব্ধ



451 নাম : সতীৰাম নাৰ্জাৰী পিতাৰ নাম: ৰামেশ্বৰ ঘৰ নং : ২২৬ক বয়স : 50 লিঙ্গ : পুৰুষ	CFM2037925 ফটো উপলব্ধ	452 নাম : কমলী নাৰ্জাৰী স্বামীৰ নাম: সতীৰাম নাৰ্জাৰী ঘৰ নং : ২২৬ক বয়স : 45 লিঙ্গ : মহিলা	CFM2037936 ফটো উপলব্ধ	R 453 নাম : প্ৰমিলা ৰামচিয়াৰী স্বামীৰ নাম: গিৰিশ ঘৰ নং : ২২৭ বয়স : 83 লিঙ্গ : মহিলা	CFM2037981 ফটো উপলব্ধ
454 নাম : মহেন্দ্ৰ ৰামচিয়াৰী পিতাৰ নাম: গিৰিশ ঘৰ নং : ২২৭ বয়স : 58 লিঙ্গ : পুৰুষ	CFM2037947 ফটো উপলব্ধ	455 নাম : হীৰাবতী ৰামচিয়াৰী স্বামীৰ নাম: মহেন্দ্ৰ ঘৰ নং : ২২৭ বয়স : 53 লিঙ্গ : মহিলা	CFM2037958 ফটো উপলব্ধ	456 নাম : কিৰন ৰামচিয়াৰী পিতাৰ নাম: গিৰিশ ঘৰ নং : ২২৭ বয়স : 40 লিঙ্গ : পুৰুষ	CFM2037992 ফটো উপলব্ধ
457 নাম : নৰেশ্বৰ ৰামচিয়াৰী পিতাৰ নাম: মহেন্দ্ৰ ঘৰ নং : ২২৭ বয়স : 36 লিঙ্গ : পুৰুষ	CFM2037970 ফটো উপলব্ধ	458 নাম : অলকা ৰামচিয়াৰী স্বামীৰ নাম: কিৰন ঘৰ নং : ২২৭ বয়স : 35 লিঙ্গ : মহিলা	CFM2038008 ফটো উপলব্ধ	459 নাম : সৌমখৌৰ ৰামচিয়াৰী পিতাৰ নাম: মহেন্দ্ৰ ঘৰ নং : ২২৭ বয়স : 35 লিঙ্গ : পুৰুষ	CFM2038019 ফটো উপলব্ধ
460 নাম : বেলশ্ৰী ব্ৰহ্ম স্বামীৰ নাম: সৌমখৌৰ ৰামচিয়াৰী ঘৰ নং : ২২৭ বয়স : 31 লিঙ্গ : মহিলা	CFM0370577 ফটো উপলব্ধ	461 নাম : বানেশ্বৰ গয়াৰী পিতাৰ নাম: জয়চন্দ্ৰ গয়াৰী ঘৰ নং : ২২৮ বয়স : 68 লিঙ্গ : পুৰুষ	CFM2038020 ফটো উপলব্ধ	462 নাম : জাৰৌ গয়াৰী স্বামীৰ নাম: বানেশ্বৰ গয়াৰী ঘৰ নং : ২২৮ বয়স : 63 লিঙ্গ : মহিলা	CFM2038031 ফটো উপলব্ধ
463 নাম : মিথিছাৰ গয়াৰী পিতাৰ নাম: বানেশ্বৰ গয়াৰী ঘৰ নং : ২২৮ বয়স : 40 লিঙ্গ : পুৰুষ	CFM2038042 ফটো উপলব্ধ	464 নাম : বিৰদাও গয়াৰী পিতাৰ নাম: বানেশ্বৰ গয়াৰী ঘৰ নং : ২২৮ বয়স : 38 লিঙ্গ : পুৰুষ	CFM2038053 ফটো উপলব্ধ	465 নাম : ফাওগালী গয়াৰী স্বামীৰ নাম: মিথিছাৰ গয়াৰী ঘৰ নং : ২২৮ বয়স : 37 লিঙ্গ : মহিলা	CFM1853185 ফটো উপলব্ধ
466 নাম : অনাৰী বড়ো স্বামীৰ নাম: বিৰদাও গয়াৰী ঘৰ নং : ২২৮ বয়স : 35 লিঙ্গ : মহিলা	CFM1853163 ফটো উপলব্ধ	467 নাম : ধনীৰাম ব্ৰহ্ম পিতাৰ নাম: উপেন ঘৰ নং : ২২৯ বয়স : 46 লিঙ্গ : পুৰুষ	CFM2038075 ফটো উপলব্ধ	468 নাম : হাইল ব্ৰহ্ম স্বামীৰ নাম: ধনীৰাম ব্ৰহ্ম ঘৰ নং : ২২৯ বয়স : 41 লিঙ্গ : মহিলা	CFM2038086 ফটো উপলব্ধ
469 নাম : গনেশ ব্ৰহ্ম পিতাৰ নাম: ধনীৰাম ব্ৰহ্ম ঘৰ নং : ২২৯ বয়স : 28 লিঙ্গ : পুৰুষ	CFM0100214 ফটো উপলব্ধ	470 নাম : লাওথি ব্ৰহ্ম পিতাৰ নাম: উপেন ঘৰ নং : ২৩১ বয়স : 66 লিঙ্গ : পুৰুষ	CFM2038097 ফটো উপলব্ধ	471 নাম : বৃথলে ব্ৰহ্ম স্বামীৰ নাম: লাওথি ব্ৰহ্ম ঘৰ নং : ২৩১ বয়স : 61 লিঙ্গ : মহিলা	CFM2038100 ফটো উপলব্ধ
R 472 নাম : ৰমেশ্বৰ বসুমতাৰী পিতাৰ নাম: দুপ্ৰা ঘৰ নং : ২৩২ বয়স : 70 লিঙ্গ : পুৰুষ	CFM2038111 ফটো উপলব্ধ	473 নাম : থেমফালী বসুমতাৰী স্বামীৰ নাম: ৰমেশ্বৰ বসুমতাৰী ঘৰ নং : ২৩২ বয়স : 65 লিঙ্গ : মহিলা	CFM2038122 ফটো উপলব্ধ	474 নাম : হেমন্ত বসুমতাৰী পিতাৰ নাম: ৰমেশ্বৰ বসুমতাৰী ঘৰ নং : ২৩২ বয়স : 42 লিঙ্গ : পুৰুষ	CFM2038133 ফটো উপলব্ধ
475 নাম : জয়ন্ত বসুমতাৰী পিতাৰ নাম: ৰমীনাথ বসুমতাৰী ঘৰ নং : ২৩২ বয়স : 41 লিঙ্গ : পুৰুষ	CFM2038144 ফটো উপলব্ধ	476 নাম : ৰেবতী বসুমতাৰী স্বামীৰ নাম: হেমন্ত ঘৰ নং : ২৩২ বয়স : 38 লিঙ্গ : মহিলা	CFM2038177 ফটো উপলব্ধ	477 নাম : উমেশ বসুমতাৰী পিতাৰ নাম: ৰমেশ্বৰ বসুমতাৰী ঘৰ নং : ২৩২ বয়স : 38 লিঙ্গ : পুৰুষ	CFM2038166 ফটো উপলব্ধ
R 478 নাম : ৰিংখাশ্ৰী বসুমতাৰী স্বামীৰ নাম: জয়ন্ত বসুমতাৰী ঘৰ নং : ২৩২ বয়স : 86 লিঙ্গ : মহিলা	CFM2038155 ফটো উপলব্ধ	479 নাম : উত্তম বসুমতাৰী পিতাৰ নাম: ৰমেশ্বৰ ঘৰ নং : ২৩২ বয়স : 35 লিঙ্গ : পুৰুষ	CFM2038188 ফটো উপলব্ধ	480 নাম : ৰঞ্জিতা বসুমতাৰী স্বামীৰ নাম: উত্তম বসুমতাৰী ঘৰ নং : ২৩২ বয়স : 32 লিঙ্গ : মহিলা	CFM2041443 ফটো উপলব্ধ



481 নাম : পমেশ্বৰ বসুমতাৰী পিতাৰ নাম: হাহি ঘৰ নং : ২৩৩ বয়স : 76 লিঙ্গ : পুৰুষ	CFM2038199 ফটো উপলব্ধ	482 নাম : চ্যাৰাম বসুমতাৰী পিতাৰ নাম: পমে ঘৰ নং : ২৩৩ বয়স : 43 লিঙ্গ : পুৰুষ	CFM2038202 ফটো উপলব্ধ	483 নাম : বিল্লী বসুমতাৰী স্বামীৰ নাম: বিনাৰাম বসুমতাৰী ঘৰ নং : ২৩৩ বয়স : 41 লিঙ্গ : মহিলা	CFM2038257 ফটো উপলব্ধ
484 নাম : মদাৰাম বসুমতাৰী পিতাৰ নাম: ফুমেশ্বৰ বসুমতাৰী ঘৰ নং : ২৩৩ বয়স : 37 লিঙ্গ : পুৰুষ	CFM2038224 ফটো উপলব্ধ	485 নাম : সনাৰাম বসুমতাৰী পিতাৰ নাম: পমেশ্বৰ বসুমতাৰী ঘৰ নং : ২৩৩ বয়স : 36 লিঙ্গ : পুৰুষ	CFM2038235 ফটো উপলব্ধ	486 নাম : বিনাৰাম বসুমতাৰী পিতাৰ নাম: পৰমেশ্বৰ বসুমতাৰী ঘৰ নং : ২৩৩ বয়স : 36 লিঙ্গ : পুৰুষ	CFM2038246 ফটো উপলব্ধ
487 নাম : কামিনী বসুমতাৰী স্বামীৰ নাম: ছায়াৰাম বসুমতাৰী ঘৰ নং : ২৩৩ বয়স : 35 লিঙ্গ : মহিলা	CFM0098772 ফটো উপলব্ধ	488 নাম : হাদৌৰশী বসুমতাৰী স্বামীৰ নাম: সোনাৰাম বসুমতাৰী ঘৰ নং : ২৩৩ বয়স : 33 লিঙ্গ : মহিলা	CFM2041454 ফটো উপলব্ধ	R 489 নাম : মৰমী বসুমতাৰী স্বামীৰ নাম: মদাৰাম বসুমতাৰী ঘৰ নং : ২৩৩ বয়স : ৪২ লিঙ্গ : মহিলা	CFM2041705 ফটো উপলব্ধ
R 490 নাম : সম্বাৰী ব্ৰহ্ম স্বামীৰ নাম: নৰেন ঘৰ নং : ২৩৪ বয়স : ৪৪ লিঙ্গ : মহিলা	CFM2038268 ফটো উপলব্ধ	491 নাম : অৰ্জুন ব্ৰহ্ম পিতাৰ নাম: নৰেন ঘৰ নং : ২৩৪ বয়স : 53 লিঙ্গ : পুৰুষ	CFM2038279 ফটো উপলব্ধ	492 নাম : সুলি ব্ৰহ্ম স্বামীৰ নাম: অৰ্জুন ঘৰ নং : ২৩৪ বয়স : 48 লিঙ্গ : মহিলা	CFM2038280 ফটো উপলব্ধ
493 নাম : মনীন ব্ৰহ্ম পিতাৰ নাম: অৰ্জুন ব্ৰহ্ম ঘৰ নং : ২৩৪ বয়স : 28 লিঙ্গ : পুৰুষ	CFM0062679 ফটো উপলব্ধ	494 নাম : বিলিফাং ব্ৰহ্ম পিতাৰ নাম: অৰ্জুন ব্ৰহ্ম ঘৰ নং : 234 বয়স : 25 লিঙ্গ : পুৰুষ	CFM00446054 ফটো উপলব্ধ	495 নাম : ৰূপবান মুচাহাৰী পিতাৰ নাম: দ্ৰুহিতাৰ ঘৰ নং : ২৩৫ বয়স : 48 লিঙ্গ : পুৰুষ	CFM2038291 ফটো উপলব্ধ
496 নাম : জয়ন্তী মুচাহাৰী স্বামীৰ নাম: ৰূপবান মুচাহাৰী ঘৰ নং : ২৩৫ বয়স : 43 লিঙ্গ : মহিলা	CFM2038304 ফটো উপলব্ধ	497 নাম : সূচেম মুচাহাৰি পিতাৰ নাম: ৰূপম মুচাহাৰি ঘৰ নং : 235 বয়স : 30 লিঙ্গ : পুৰুষ	CFM1297696 ফটো উপলব্ধ	498 নাম : ললিতা বড়ো স্বামীৰ নাম: সূচেম মুচাহাৰী ঘৰ নং : 235 বয়স : 27 লিঙ্গ : মহিলা	UUI0093195 ফটো উপলব্ধ
499 নাম : প্ৰাঞ্জল মুচাহাৰী পিতাৰ নাম: ৰূপবান মুচাহাৰী ঘৰ নং : 235 বয়স : 23 লিঙ্গ : পুৰুষ	CFM1296151 ফটো উপলব্ধ	500 নাম : ববা ব্ৰহ্ম পিতাৰ নাম: তাৰিনী ঘৰ নং : ২৩৬ বয়স : 58 লিঙ্গ : পুৰুষ	CFM2038337 ফটো উপলব্ধ	501 নাম : বনজিত ব্ৰহ্ম পিতাৰ নাম: তাৰিনী ঘৰ নং : ২৩৬ বয়স : 56 লিঙ্গ : পুৰুষ	CFM2038348 ফটো উপলব্ধ
502 নাম : সুবাশি ব্ৰহ্ম স্বামীৰ নাম: বনজিত ঘৰ নং : ২৩৬ বয়স : 51 লিঙ্গ : মহিলা	CFM2038359 ফটো উপলব্ধ	503 নাম : পদা নাৰ্জাৰী স্বামীৰ নাম: বিমল ঘৰ নং : ২৩৭ বয়স : 78 লিঙ্গ : মহিলা	CFM2038371 ফটো উপলব্ধ	504 নাম : অশোক নাৰ্জাৰী পিতাৰ নাম: বিমল নাৰ্জাৰী ঘৰ নং : ২৩৭ বয়স : 44 লিঙ্গ : পুৰুষ	CFM2038382 ফটো উপলব্ধ
505 নাম : মিন নাৰ্জাৰী স্বামীৰ নাম: অশোক নাৰ্জাৰী ঘৰ নং : ২৩৭ বয়স : 41 লিঙ্গ : মহিলা	CFM2038393 ফটো উপলব্ধ	506 নাম : জেতিশ নাৰ্জাৰি পিতাৰ নাম: বিমল ঘৰ নং : ২৩৭ বয়স : 35 লিঙ্গ : পুৰুষ	CFM2038417 ফটো উপলব্ধ	507 নাম : কবিতা নাৰ্জাৰী স্বামীৰ নাম: জ্যোতিষ ঘৰ নং : ২৩৭ বয়স : 34 লিঙ্গ : মহিলা	CFM2038428 ফটো উপলব্ধ
508 নাম : কাৰ্তিক নাৰ্জাৰী পিতাৰ নাম: অশোক ঘৰ নং : 237 বয়স : 21 লিঙ্গ : পুৰুষ	UUI0037127 ফটো উপলব্ধ	R 509 নাম : থৱা ব্ৰহ্ম পিতাৰ নাম: আমচেম ঘৰ নং : ২৩৮ বয়স : ৪3 লিঙ্গ : পুৰুষ	CFM2038439 ফটো উপলব্ধ	510 নাম : ব্ৰহ্ম ব্ৰহ্ম স্বামীৰ নাম: থৱা ঘৰ নং : ২৩৮ বয়স : ৪2 লিঙ্গ : মহিলা	CFM2038440 ফটো উপলব্ধ



511 নাম : বনেন বক্ষ পিতাৰ নাম: থৰা ঘৰ নং : ২৩৮ বয়স : 50 লিঙ্গ : পুৰুষ	CFM2038451 ফটো উপলব্ধ	512 নাম : জনাকী বক্ষ স্বামীৰ নাম: বনেন বক্ষ ঘৰ নং : ২৩৮ বয়স : 45 লিঙ্গ : মহিলা	CFM2038462 ফটো উপলব্ধ	513 নাম : খেমৌন বক্ষ পিতাৰ নাম: আমচেম ঘৰ নং : ২৩৯ বয়স : 78 লিঙ্গ : পুৰুষ	CFM2038473 ফটো উপলব্ধ
514 নাম : দীপেন বক্ষ পিতাৰ নাম: খেমৌন বক্ষ ঘৰ নং : ২৩৯ বয়স : 48 লিঙ্গ : পুৰুষ	CFM2038495 ফটো উপলব্ধ	515 নাম : দিদৌমুশী বক্ষ স্বামীৰ নাম: দীপেন বক্ষ ঘৰ নং : ২৩৯ বয়স : 43 লিঙ্গ : মহিলা	CFM2038508 ফটো উপলব্ধ	516 নাম : দীপল বক্ষ পিতাৰ নাম: খেমৌন ঘৰ নং : ২৩৯ বয়স : 38 লিঙ্গ : পুৰুষ	CFM2038519 ফটো উপলব্ধ
517 নাম : মোনো বক্ষ স্বামীৰ নাম: দীপল ঘৰ নং : ২৩৯ বয়স : 35 লিঙ্গ : মহিলা	CFM2038520 ফটো উপলব্ধ	518 নাম : চক্ৰধৰ মুছাহাৰী পিতাৰ নাম: ড্ৰাইভাৰ মুছাহাৰী ঘৰ নং : ২৪০ বয়স : 53 লিঙ্গ : পুৰুষ	CFM2038531 ফটো উপলব্ধ	519 নাম : মৰাশী মুছাহাৰী স্বামীৰ নাম: চক্ৰধৰ মুছাহাৰী ঘৰ নং : ২৪০ বয়স : 48 লিঙ্গ : মহিলা	CFM2038542 ফটো উপলব্ধ
520 নাম : সমৰ মুছাহাৰী পিতাৰ নাম: চক্ৰধৰ মুছাহাৰী ঘৰ নং : ২৪০ বয়স : 34 লিঙ্গ : পুৰুষ	CFM2038553 ফটো উপলব্ধ	521 নাম : দাওখী মুছাহাৰী পিতাৰ নাম: চক্ৰ মুছাহাৰী ঘৰ নং : ২৪০ বয়স : 33 লিঙ্গ : মহিলা	CFM2041716 ফটো উপলব্ধ	522 নাম : ধনঞ্জয় মুছাহাৰী পিতাৰ নাম: চক্ৰধৰ মুছাহাৰী ঘৰ নং : ২৪০ বয়স : 25 লিঙ্গ : পুৰুষ	UUI0002816 ফটো উপলব্ধ
S 523 নাম : সোটিমা বক্ষ পিতাৰ নাম: চক্ৰধৰ মুছাহাৰী ঘৰ নং : ২৪০ বয়স : 25 লিঙ্গ : মহিলা	UUI0005892 ফটো উপলব্ধ	524 নাম : বানে গয়াৰী স্বামীৰ নাম: চবেন গয়াৰী ঘৰ নং : ২৪১ বয়স : 60 লিঙ্গ : মহিলা	CFM2038575 ফটো উপলব্ধ	525 নাম : মিজিং গয়াৰী পিতাৰ নাম: চবীন গয়াৰী ঘৰ নং : ২৪১ বয়স : 31 লিঙ্গ : পুৰুষ	CFM1181775 ফটো উপলব্ধ
526 নাম : বীনেশ গয়াৰী পিতাৰ নাম: চবীন গয়াৰী ঘৰ নং : ২৪১ বয়স : 28 লিঙ্গ : পুৰুষ	CFM1181312 ফটো উপলব্ধ	527 নাম : অগোনশ্ৰী গয়াৰী পিতাৰ নাম: বনে গয়াৰী ঘৰ নং : ২৪১ বয়স : 25 লিঙ্গ : মহিলা	UUI0002675 ফটো উপলব্ধ	528 নাম : সৰ্জোনী বড়ো স্বামীৰ নাম: বিনেশ ঘৰ নং : ২৪১ বয়স : 21 লিঙ্গ : মহিলা	CFM7176084 ফটো উপলব্ধ
529 নাম : মন্দিৰ বড়ো পিতাৰ নাম: ৰাজেন ঘৰ নং : ২৪২ বয়স : 63 লিঙ্গ : পুৰুষ	CFM2038597 ফটো উপলব্ধ	530 নাম : বৃধবাৰী বড়ো স্বামীৰ নাম: মন্দিৰ ঘৰ নং : ২৪২ বয়স : 58 লিঙ্গ : মহিলা	CFM2038600 ফটো উপলব্ধ	531 নাম : ৰাজীব বড়ো পিতাৰ নাম: মন্দিৰ ঘৰ নং : ২৪২ বয়স : 43 লিঙ্গ : পুৰুষ	CFM2038611 ফটো উপলব্ধ
532 নাম : দাওৰায় বড়ো স্বামীৰ নাম: ৰাজীব বড়ো ঘৰ নং : ২৪২ বয়স : 38 লিঙ্গ : মহিলা	CFM2038622 ফটো উপলব্ধ	533 নাম : জগো বড়ো পিতাৰ নাম: ৰাজকুমাৰ ঘৰ নং : ২৪৩ বয়স : 60 লিঙ্গ : পুৰুষ	CFM2038655 ফটো উপলব্ধ	534 নাম : গেন্দী বড়ো পিতাৰ নাম: ৰাজকুমাৰ ঘৰ নং : ২৪৩ বয়স : 58 লিঙ্গ : মহিলা	CFM2038688 ফটো উপলব্ধ
535 নাম : সুশীলা বড়ো স্বামীৰ নাম: জগো ঘৰ নং : ২৪৩ বয়স : 55 লিঙ্গ : মহিলা	CFM2038667 ফটো উপলব্ধ	536 নাম : ৰাইদাও বড়ো পিতাৰ নাম: জগ বড়ো ঘৰ নং : ২৪৩ বয়স : 39 লিঙ্গ : পুৰুষ	CFM2038699 ফটো উপলব্ধ	537 নাম : নিবাৰন বড়ো পিতাৰ নাম: নৰেন ঘৰ নং : ২৪৪ বয়স : 74 লিঙ্গ : পুৰুষ	CFM2038713 ফটো উপলব্ধ
R 538 নাম : সুনিত্ৰী বড়ো স্বামীৰ নাম: নিবাৰন ঘৰ নং : ২৪৪ বয়স : 68 লিঙ্গ : মহিলা	CFM2038724 ফটো উপলব্ধ	539 নাম : ললিত বড়ো পিতাৰ নাম: নিবাৰন ঘৰ নং : ২৪৪ বয়স : 48 লিঙ্গ : পুৰুষ	CFM2038735 ফটো উপলব্ধ	540 নাম : ফুলেশ্বৰ বড়ো পিতাৰ নাম: নিবাৰন ঘৰ নং : ২৪৪ বয়স : 46 লিঙ্গ : পুৰুষ	CFM2038757 ফটো উপলব্ধ



541 নাম : মীৰা বড়ো স্বামীৰ নাম: ললিত বড়ো ঘৰ নং : ২৪৪ বয়স : 44 লিঙ্গ : মহিলা	CFM2038746 ফটো উপলব্ধ	542 নাম : কদমশ্ৰী বড়ো স্বামীৰ নাম: ফুলেশ্বৰ বড়ো ঘৰ নং : ২৪৪ বয়স : 41 লিঙ্গ : মহিলা	CFM2038768 ফটো উপলব্ধ	543 নাম : গেনা বড়ো পিতাৰ নাম: বৰুণ ঘৰ নং : ২৪৫ বয়স : 60 লিঙ্গ : পুৰুষ	CFM2038779 ফটো উপলব্ধ
544 নাম : যমুনা বড়ো স্বামীৰ নাম: গেনা ঘৰ নং : ২৪৫ বয়স : 55 লিঙ্গ : মহিলা	CFM2038780 ফটো উপলব্ধ	545 নাম : কেলেং বড়ো পিতাৰ নাম: গেনা ঘৰ নং : ২৪৫ বয়স : 40 লিঙ্গ : পুৰুষ	CFM2038791 ফটো উপলব্ধ	546 নাম : ৰবি বড়ো পিতাৰ নাম: গেনা ঘৰ নং : ২৪৫ বয়স : 38 লিঙ্গ : পুৰুষ	CFM2038815 ফটো উপলব্ধ
547 নাম : মালো বড়ো স্বামীৰ নাম: ৰবি ঘৰ নং : ২৪৫ বয়স : 34 লিঙ্গ : মহিলা	CFM2038826 ফটো উপলব্ধ	R 548 নাম : চৰি বড়ো পিতাৰ নাম: গেনা বড়ো ঘৰ নং : ২৪৫ বয়স : ৪৭ লিঙ্গ : পুৰুষ	CFM2041501 ফটো উপলব্ধ	549 নাম : পূৰ্ণিমা বড়ো স্বামীৰ নাম: গোকী বড়ো ঘৰ নং : ২৪৫ বয়স : 31 লিঙ্গ : মহিলা	CFM2041670 ফটো উপলব্ধ
550 নাম : ৰমেশ বড়ো পিতাৰ নাম: মহেন্দ্ৰ ঘৰ নং : ২৪৬ বয়স : 56 লিঙ্গ : পুৰুষ	CFM2038837 ফটো উপলব্ধ	551 নাম : হাবৌত বড়ো স্বামীৰ নাম: ৰমেশ বড়ো ঘৰ নং : ২৪৬ বয়স : 51 লিঙ্গ : মহিলা	CFM2038848 ফটো উপলব্ধ	552 নাম : মনেশ্বৰ বড়ো পিতাৰ নাম: ৰমেশ বড়ো ঘৰ নং : ২৪৬ বয়স : 31 লিঙ্গ : পুৰুষ	CFM2041534 ফটো উপলব্ধ
553 নাম : বিমলা বসুমতাৰী স্বামীৰ নাম: কৰ্মলেশ্বৰ বসুমতাৰী ঘৰ নং : ২৪৭ বয়স : 81 লিঙ্গ : মহিলা	CFM2038860 ফটো উপলব্ধ	554 নাম : বীৰেন বসুমতাৰী পিতাৰ নাম: কৰ্মলেশ্বৰ ঘৰ নং : ২৪৭ বয়স : 46 লিঙ্গ : পুৰুষ	CFM2038871 ফটো উপলব্ধ	555 নাম : লিামবন বসুমতাৰী স্বামীৰ নাম: বিৰেন বসুমতাৰী ঘৰ নং : ২৪৭ বয়স : 41 লিঙ্গ : মহিলা	CFM2038882 ফটো উপলব্ধ
556 নাম : সীমখী বসুমতাৰী পিতাৰ নাম: হিৰেন বসুমতাৰী ঘৰ নং : ২৪৭খ বয়স : 32 লিঙ্গ : পুৰুষ	CFM0100495 ফটো উপলব্ধ	557 নাম : নিজমা বসুমতাৰী স্বামীৰ নাম: সমখৌৰ বসুমতাৰী ঘৰ নং : 247 বয়স : 31 লিঙ্গ : মহিলা	CFM1302306 ফটো উপলব্ধ	558 নাম : সীমখাং বসুমতাৰী পিতাৰ নাম: হিৰেন বসুমতাৰী ঘৰ নং : ২৪৭খ বয়স : 28 লিঙ্গ : পুৰুষ	CFM0100412 ফটো উপলব্ধ
559 নাম : উমা বসুমতাৰী পিতাৰ নাম: থাণেশ্বৰ বসুমতাৰী ঘৰ নং : 247 বয়স : 24 লিঙ্গ : পুৰুষ	CFM0442632 ফটো উপলব্ধ	560 নাম : অঞ্জীমা দৈমাৰী স্বামীৰ নাম: স্বস্বংগ বসুমতাৰী ঘৰ নং : 247 বয়স : 24 লিঙ্গ : মহিলা	CFM1302314 ফটো উপলব্ধ	561 নাম : থাণেশ্বৰ বসুমতাৰী পিতাৰ নাম: কৰ্মলেশ্বৰ ঘৰ নং : ২৪৭ক বয়স : 58 লিঙ্গ : পুৰুষ	CFM2038893 ফটো উপলব্ধ
562 নাম : হিৰেন বসুমতাৰী পিতাৰ নাম: কৰ্মলে ঘৰ নং : ২৪৭ক বয়স : 56 লিঙ্গ : পুৰুষ	CFM2038917 ফটো উপলব্ধ	563 নাম : কামিনী বসুমতাৰী স্বামীৰ নাম: হিৰেন ঘৰ নং : ২৪৭ক বয়স : 51 লিঙ্গ : মহিলা	CFM2038928 ফটো উপলব্ধ	564 নাম : লাৰে বসুমতাৰী স্বামীৰ নাম: থাণেশ্বৰ ঘৰ নং : ২৪৭ক বয়স : 51 লিঙ্গ : মহিলা	CFM2038906 ফটো উপলব্ধ
565 নাম : নকুল বসুমতাৰী পিতাৰ নাম: ছবিৰাম ঘৰ নং : ২৪৮ বয়স : 78 লিঙ্গ : পুৰুষ	CFM2038939 ফটো উপলব্ধ	566 নাম : অঙ্গশ্ৰী বসুমতাৰী স্বামীৰ নাম: নকুল ঘৰ নং : ২৪৮ বয়স : 73 লিঙ্গ : মহিলা	CFM2038940 ফটো উপলব্ধ	567 নাম : দিলীপ বসুমতাৰী পিতাৰ নাম: নকুল ঘৰ নং : ২৪৮ বয়স : 50 লিঙ্গ : পুৰুষ	CFM2038951 ফটো উপলব্ধ
568 নাম : মঞ্জু বসুমতাৰী পিতাৰ নাম: নকুল ঘৰ নং : ২৪৮ বয়স : 48 লিঙ্গ : মহিলা	CFM2038962 ফটো উপলব্ধ	569 নাম : অমৃত বসুমতাৰী পিতাৰ নাম: নকুল ঘৰ নং : ২৪৮ বয়স : 45 লিঙ্গ : পুৰুষ	CFM2038973 ফটো উপলব্ধ	570 নাম : বিলাইশ্ৰী বসুমতাৰী স্বামীৰ নাম: দিলীপ ঘৰ নং : ২৪৮ বয়স : 45 লিঙ্গ : মহিলা	CFM2038984 ফটো উপলব্ধ



571 নাম : বিজিতা বসুমতাৰী স্বামীৰ নাম : অমৃত ঘৰ নং : ২৪৮ বয়স : 38 লিঙ্গ : মহিলা	CFM2038995 ফটো উপলব্ধ	572 নাম : বীৰখাং বসুমতাৰী পিতাৰ নাম : দিলীপ বসুমতাৰী ঘৰ নং : ২৪৮ বয়স : 31 লিঙ্গ : পুৰুষ	CFM0247825 ফটো উপলব্ধ	573 নাম : দৈমাছা বসুমতাৰী পিতাৰ নাম : দিলীপ বসুমতাৰী ঘৰ নং : ২৪৮ বয়স : 29 লিঙ্গ : পুৰুষ	CFM0065938 ফটো উপলব্ধ
574 নাম : বসনা বসুমতাৰী পিতাৰ নাম : দিলীপ বসুমতাৰী ঘৰ নং : ২৪৮ বয়স : 29 লিঙ্গ : মহিলা	CFM0098871 ফটো উপলব্ধ	575 নাম : বনজীতা দৈমাৰী স্বামীৰ নাম : দৈমাসা বসুমতাৰী ঘৰ নং : ২৪৮ বয়স : 28 লিঙ্গ : মহিলা	CFM0065979 ফটো উপলব্ধ	576 নাম : গংগা বসুমতাৰী স্বামীৰ নাম : বীৰখাং বসুমতাৰী ঘৰ নং : 248 বয়স : 23 লিঙ্গ : মহিলা	CFM1136282 ফটো উপলব্ধ
577 নাম : ধৰণিধৰ গয়াৰী পিতাৰ নাম : জয়চন্দ্ৰ গয়াৰী ঘৰ নং : ২৪৯ বয়স : 56 লিঙ্গ : পুৰুষ	CFM2039012 ফটো উপলব্ধ	578 নাম : চাৰ্যা গয়াৰী পিতাৰ নাম : জয়চন্দ্ৰ গয়াৰী ঘৰ নং : ২৪৯ বয়স : 53 লিঙ্গ : পুৰুষ	CFM2039034 ফটো উপলব্ধ	579 নাম : নিৰপমা গয়াৰী স্বামীৰ নাম : ধৰণিধৰ গয়াৰী ঘৰ নং : ২৪৯ বয়স : 51 লিঙ্গ : মহিলা	CFM2039023 ফটো উপলব্ধ
R 580 নাম : বেনজেন গয়াৰী পিতাৰ নাম : জয়চন্দ্ৰ ঘৰ নং : ২৪৯ বয়স : 50 লিঙ্গ : পুৰুষ	CFM2039045 ফটো উপলব্ধ	581 নাম : ছমিলা গয়াৰী স্বামীৰ নাম : সাৰজে গয়াৰী ঘৰ নং : ২৪৯ বয়স : 45 লিঙ্গ : মহিলা	CFM2039056 ফটো উপলব্ধ	582 নাম : হস্তাঙ্গ গয়াৰী পিতাৰ নাম : ধৰণিধৰ গয়াৰী ঘৰ নং : 249 বয়স : 22 লিঙ্গ : পুৰুষ	CFM1251156 ফটো উপলব্ধ
583 নাম : পৰশু মছাহাৰী পিতাৰ নাম : বাবু ঘৰ নং : ২৫০ বয়স : 40 লিঙ্গ : পুৰুষ	CFM2039089 ফটো উপলব্ধ	584 নাম : মিনতি মছাহাৰী স্বামীৰ নাম : পৰশু মছাহাৰী ঘৰ নং : ২৫০ বয়স : 34 লিঙ্গ : মহিলা	CFM1853209 ফটো উপলব্ধ	585 নাম : ফৰ্ণাচ মুশাহাৰী পিতাৰ নাম : বাবুৰাম মুশাহাৰী ঘৰ নং : ২৫০ বয়স : 33 লিঙ্গ : পুৰুষ	CFM2039103 ফটো উপলব্ধ
586 নাম : অনিমা মুছাহাৰী স্বামীৰ নাম : ফৰ্ণাচ মুছাহাৰী ঘৰ নং : 250 বয়স : 30 লিঙ্গ : মহিলা	UUI0076364 ফটো উপলব্ধ	587 নাম : মিজিং মুছাহাৰী পিতাৰ নাম : বাবু মুছাহাৰী ঘৰ নং : ২৫০ বয়স : 27 লিঙ্গ : পুৰুষ	CFM0099820 ফটো উপলব্ধ	588 নাম : ৰংগিনা ৰামচিয়াৰী পিতাৰ নাম : বুলৌ ঘৰ নং : 250 বয়স : 21 লিঙ্গ : মহিলা	UUI0047050 ফটো উপলব্ধ
589 নাম : চীলন গয়াৰী পিতাৰ নাম : কৰেন ঘৰ নং : ২৫১ বয়স : 51 লিঙ্গ : পুৰুষ	CFM2039114 ফটো উপলব্ধ	590 নাম : হংলা গয়াৰী পিতাৰ নাম : কৰেন ঘৰ নং : ২৫১ বয়স : 47 লিঙ্গ : পুৰুষ	CFM2039125 ফটো উপলব্ধ	591 নাম : ভাৰতী গয়াৰী স্বামীৰ নাম : চীলন ঘৰ নং : ২৫১ বয়স : 46 লিঙ্গ : মহিলা	CFM2039170 ফটো উপলব্ধ
592 নাম : স্মনবিলা গোয়াৰী পিতাৰ নাম : খাৰেন্দ্ৰ গোয়াৰী ঘৰ নং : ২৫১ বয়স : 46 লিঙ্গ : পুৰুষ	CFM2039136 ফটো উপলব্ধ	593 নাম : মঞ্জু গয়াৰী স্বামীৰ নাম : হংলা ঘৰ নং : ২৫১ বয়স : 42 লিঙ্গ : মহিলা	CFM2039181 ফটো উপলব্ধ	594 নাম : সুনীল গয়াৰী পিতাৰ নাম : কৰেন ঘৰ নং : ২৫১ বয়স : 38 লিঙ্গ : পুৰুষ	CFM2039147 ফটো উপলব্ধ
595 নাম : সনই বসুমতাৰী স্বামীৰ নাম : মৌনাবিল গয়াৰী ঘৰ নং : 251 বয়স : 36 লিঙ্গ : মহিলা	CFM1269042 ফটো উপলব্ধ	596 নাম : মীনা গয়াৰী স্বামীৰ নাম : সুনীল গয়াৰী ঘৰ নং : ২৫১ বয়স : 33 লিঙ্গ : মহিলা	CFM0098640 ফটো উপলব্ধ	597 নাম : গোখ্ৰোংসাৰ গয়াৰী পিতাৰ নাম : চীলন গয়াৰী ঘৰ নং : 251 বয়স : 31 লিঙ্গ : পুৰুষ	CFM0327817 ফটো উপলব্ধ
598 নাম : দোনো গয়াৰী পিতাৰ নাম : চেলুন গয়াৰী ঘৰ নং : ২৫১ বয়স : 30 লিঙ্গ : পুৰুষ	CFM0067116 ফটো উপলব্ধ	R 599 নাম : পুতলী বসুমতাৰী স্বামীৰ নাম : পৰেমা বসুমতাৰী ঘৰ নং : ২৫২ বয়স : 63 লিঙ্গ : মহিলা	CFM2039205 ফটো উপলব্ধ	600 নাম : চিনাল বসুমতাৰী পিতাৰ নাম : যতীন ঘৰ নং : ২৫২ বয়স : 56 লিঙ্গ : পুৰুষ	CFM2039227 ফটো উপলব্ধ



601 নাম : মাওয়া বাসুমতাৰী স্বামীৰ নাম: চিনালি বাসুমতাৰী ঘৰ নং : 252 বয়স : 51 লিঙ্গ : মহিলা	CFM2039238 ফটো উপলব্ধ	R 602 নাম : প্ৰভাট বাসুমতাৰী পিতাৰ নাম: গৈৰেমা বাসুমতাৰী ঘৰ নং : 252 বয়স : 39 লিঙ্গ : পুৰুষ	CFM0444729 ফটো উপলব্ধ	S 603 নাম : বিষ্টি বাসুমতাৰী পিতাৰ নাম: গৈৰেমা ঘৰ নং : 252 বয়স : 35 লিঙ্গ : পুৰুষ	CFM2039250 ফটো উপলব্ধ
604 নাম : বিষ্টি বাসুমতাৰী পিতাৰ নাম: গৈৰেমা বাসুমতাৰী ঘৰ নং : 252 বয়স : 35 লিঙ্গ : পুৰুষ	CFM1192624 ফটো উপলব্ধ	605 নাম : সনাতন বাসুমতাৰী পিতাৰ নাম: চিনালি ঘৰ নং : 252 বয়স : 34 লিঙ্গ : পুৰুষ	CFM2039249 ফটো উপলব্ধ	606 নাম : সোমদোন বাসুমতাৰী পিতাৰ নাম: চিনালি বাসুমতাৰী ঘৰ নং : 252 বয়স : 33 লিঙ্গ : পুৰুষ	CFM2041498 ফটো উপলব্ধ
607 নাম : উদাং বাসুমতাৰী স্বামীৰ নাম: সোমদোন বাসুমতাৰী ঘৰ নং : 252 বয়স : 33 লিঙ্গ : মহিলা	CFM2041636 ফটো উপলব্ধ	608 নাম : আলাইত্ৰী বড়ো পিতাৰ নাম: ৰাইম বড়ো ঘৰ নং : 252 বয়স : 31 লিঙ্গ : মহিলা	CFM0185686 ফটো উপলব্ধ	609 নাম : দৈইটদা বাসুমতাৰী স্বামীৰ নাম: সনাতন বাসুমতাৰী ঘৰ নং : 252 বয়স : 30 লিঙ্গ : মহিলা	CFM0099390 ফটো উপলব্ধ
610 নাম : নিজোৰা মুচাহাৰী স্বামীৰ নাম: সোমখোৰ মুচাহাৰী ঘৰ নং : 252 বয়স : 28 লিঙ্গ : মহিলা	CFM0339242 ফটো উপলব্ধ	611 নাম : সমখোৰ বাসুমতাৰী পিতাৰ নাম: চিনালি বাসুমতাৰী ঘৰ নং : 252 বয়স : 27 লিঙ্গ : পুৰুষ	CFM0419747 ফটো উপলব্ধ	612 নাম : বিবাৰী বাসুমতাৰী স্বামীৰ নাম: বিচী বাসুমতাৰী ঘৰ নং : 252 বয়স : 26 লিঙ্গ : মহিলা	CFM0344135 ফটো উপলব্ধ
613 নাম : মৈনা বাসুমতাৰী পিতাৰ নাম: চিনালি বাসুমতাৰী ঘৰ নং : 252 বয়স : 23 লিঙ্গ : মহিলা	CFM1124312 ফটো উপলব্ধ	R 614 নাম : হেমেন বাসুমতাৰী পিতাৰ নাম: খাগুসু ঘৰ নং : 252 বয়স : 83 লিঙ্গ : পুৰুষ	CFM2039261 ফটো উপলব্ধ	R 615 নাম : নমো বাসুমতাৰী স্বামীৰ নাম: হেমেন বাসুমতাৰী ঘৰ নং : 252 বয়স : 78 লিঙ্গ : মহিলা	CFM2039272 ফটো উপলব্ধ
616 নাম : সিদ্ধিনাথ বাসুমতাৰী পিতাৰ নাম: হেমেন বাসুমতাৰী ঘৰ নং : 252 বয়স : 48 লিঙ্গ : পুৰুষ	CFM2039283 ফটো উপলব্ধ	617 নাম : মলে বাসুমতাৰী স্বামীৰ নাম: সিদ্ধিৰাম ঘৰ নং : 252 বয়স : 43 লিঙ্গ : মহিলা	CFM2039294 ফটো উপলব্ধ	618 নাম : সানচুমা বাসুমতাৰী পিতাৰ নাম: সিদ্ধিনাথ বাসুমতাৰী ঘৰ নং : 253 বয়স : 24 লিঙ্গ : পুৰুষ	CFM0442657 ফটো উপলব্ধ
619 নাম : শুকুৰাম বাসুমতাৰী পিতাৰ নাম: হেমেন ঘৰ নং : 258 বয়স : 58 লিঙ্গ : পুৰুষ	CFM2039307 ফটো উপলব্ধ	620 নাম : মেথৰী বাসুমতাৰী স্বামীৰ নাম: শুকুৰাম বাসুমতাৰী ঘৰ নং : 258 বয়স : 53 লিঙ্গ : মহিলা	CFM2039318 ফটো উপলব্ধ	621 নাম : আশা বাসুমতাৰী স্বামীৰ নাম: বিজিনা বাসুমতাৰী ঘৰ নং : 258 বয়স : 43 লিঙ্গ : মহিলা	CFM0067538 ফটো উপলব্ধ
622 নাম : বিজিনা বাসুমতাৰী পিতাৰ নাম: শুকুৰাম বাসুমতাৰী ঘৰ নং : 258 বয়স : 38 লিঙ্গ : পুৰুষ	CFM2039329 ফটো উপলব্ধ	623 নাম : লখে বাসুমতাৰী স্বামীৰ নাম: দীনেশ ঘৰ নং : 258 বয়স : 38 লিঙ্গ : মহিলা	CFM2039330 ফটো উপলব্ধ	S 624 নাম : মিনা বাসুমতাৰী পিতাৰ নাম: শুকুৰাম বাসুমতাৰী ঘৰ নং : 258 বয়স : 33 লিঙ্গ : মহিলা	CFM2041432 ফটো উপলব্ধ
625 নাম : বুবল বাসুমতাৰী পিতাৰ নাম: শুকুৰাম বাসুমতাৰী ঘৰ নং : 254 বয়স : 29 লিঙ্গ : পুৰুষ	CFM0327866 ফটো উপলব্ধ	626 নাম : ৰনসিং বাসুমতাৰী পিতাৰ নাম: বংকীম ঘৰ নং : 256 বয়স : 67 লিঙ্গ : পুৰুষ	CFM2039341 ফটো উপলব্ধ	627 নাম : চনথলী বাসুমতাৰী স্বামীৰ নাম: ৰনসিং বাসুমতাৰী ঘৰ নং : 256 বয়স : 64 লিঙ্গ : মহিলা	CFM2039352 ফটো উপলব্ধ
628 নাম : মণেশ বাসুমতাৰী পিতাৰ নাম: ৰনসিং ঘৰ নং : 256 বয়স : 41 লিঙ্গ : পুৰুষ	CFM2039374 ফটো উপলব্ধ	629 নাম : দীনেশ বাসুমতাৰী পিতাৰ নাম: ৰনসিং ঘৰ নং : 256 বয়স : 40 লিঙ্গ : পুৰুষ	CFM2039363 ফটো উপলব্ধ	630 নাম : লবন বাসুমতাৰী পিতাৰ নাম: ৰনসিং বাসুমতাৰী ঘৰ নং : 256 বয়স : 38 লিঙ্গ : পুৰুষ	CFM2039385 ফটো উপলব্ধ



631 নাম : দৈম বড়ো পিতাৰ নাম: ৰাচি বড়ো ঘৰ নং : 256 বয়স : 28 লিঙ্গ : মহিলা	CFM0098210 ফটো উপলব্ধ	632 নাম : খোদোমশ্ৰী বোৰো স্বামীৰ নাম: মনেশ বসুমতাৰী ঘৰ নং : 256 বয়স : 25 লিঙ্গ : মহিলা	CFM0330183 ফটো উপলব্ধ	633 নাম : নাৰাথি ৰামচিয়াৰী স্বামীৰ নাম: চনক ঘৰ নং : 259 বয়স : 68 লিঙ্গ : মহিলা	CFM2039421 ফটো উপলব্ধ
634 নাম : বুলাউ ৰামচিয়াৰী পিতাৰ নাম: চনক ঘৰ নং : 259 বয়স : 56 লিঙ্গ : পুৰুষ	CFM2039396 ফটো উপলব্ধ	635 নাম : ৰঞ্জিত ৰামচিয়াৰী পিতাৰ নাম: চনক ঘৰ নং : 259 বয়স : 50 লিঙ্গ : পুৰুষ	CFM2039410 ফটো উপলব্ধ	636 নাম : প্ৰেমদা ৰামচিয়াৰী স্বামীৰ নাম: বুলাউ ঘৰ নং : 259 বয়স : 48 লিঙ্গ : মহিলা	CFM2039409 ফটো উপলব্ধ
637 নাম : জয়শ্ৰী ৰাশ্চিআৰী স্বামীৰ নাম: ৰনজিত ঘৰ নং : 259 বয়স : 45 লিঙ্গ : মহিলা	CFM2039432 ফটো উপলব্ধ	638 নাম : মংগলী ৰামচিয়াৰী স্বামীৰ নাম: মোহন ৰামচিয়াৰী ঘৰ নং : 259 বয়স : 62 লিঙ্গ : মহিলা	CFM2039454 ফটো উপলব্ধ	639 নাম : মহন ৰামচিয়াৰী পিতাৰ নাম: খাগা ৰামচিয়াৰী ঘৰ নং : 259 বয়স : 45 লিঙ্গ : পুৰুষ	CFM2039443 ফটো উপলব্ধ
640 নাম : নিলাস্বৰ ৰামছিয়াৰী পিতাৰ নাম: খাগা ৰামছিয়াৰী ঘৰ নং : 259 বয়স : 41 লিঙ্গ : পুৰুষ	CFM2039465 ফটো উপলব্ধ	641 নাম : বিজয় ৰামছিয়াৰী পিতাৰ নাম: মোহন ঘৰ নং : 259 বয়স : 36 লিঙ্গ : পুৰুষ	CFM2039476 ফটো উপলব্ধ	642 নাম : ৰিচামনী বসুমতাৰী স্বামীৰ নাম: নিলাস্বৰ ৰামচিয়াৰী ঘৰ নং : 259 বয়স : 36 লিঙ্গ : মহিলা	CFM1853196 ফটো উপলব্ধ
S 643 নাম : ললিতা ৰামচিয়াৰী পিতাৰ নাম: মোহন ঘৰ নং : 259 বয়স : 34 লিঙ্গ : মহিলা	CFM2039487 ফটো উপলব্ধ	644 নাম : মহিমা ৰামচিয়াৰী স্বামীৰ নাম: বিজয় ৰামচিয়াৰী ঘৰ নং : 259 বয়স : 32 লিঙ্গ : মহিলা	CFM1853221 ফটো উপলব্ধ	S 645 নাম : সানশ্ৰী ৰামছিয়াৰী পিতাৰ নাম: মোহন ৰামছিয়াৰী ঘৰ নং : 259 বয়স : 27 লিঙ্গ : মহিলা	CFM0473058 ফটো উপলব্ধ
646 নাম : চক্ৰ বসুমতাৰী পিতাৰ নাম: কদে বসুমতাৰী ঘৰ নং : 260 বয়স : 50 লিঙ্গ : পুৰুষ	CFM2039501 ফটো উপলব্ধ	647 নাম : নমীলা বসুমতাৰী স্বামীৰ নাম: চক্ৰ বসুমতাৰী ঘৰ নং : 260 বয়স : 44 লিঙ্গ : মহিলা	CFM2039512 ফটো উপলব্ধ	648 নাম : সোনেশ্ৰী বসুমতাৰী পিতাৰ নাম: চক্ৰ বসুমতাৰী ঘৰ নং : 260 বয়স : 25 লিঙ্গ : মহিলা	CFM0446070 ফটো উপলব্ধ
649 নাম : মোগথাং বসুমতাৰী পিতাৰ নাম: চক্ৰ বসুমতাৰী ঘৰ নং : 260 বয়স : 22 লিঙ্গ : পুৰুষ	CFM1268358 ফটো উপলব্ধ	650 নাম : মৌচুমী দৈমাৰী অন্যান্য: ৰবিন বসুমতাৰী ঘৰ নং : 301 বয়স : 24 লিঙ্গ : মহিলা	CFM1294701 ফটো উপলব্ধ	651 নাম : ৰিংকু বসুমতাৰী স্বামীৰ নাম: উমেশ বসুমতাৰী ঘৰ নং : 332 বয়স : 29 লিঙ্গ : মহিলা	CFM1192087 ফটো উপলব্ধ
652 নাম : গৌহোম বসুমতাৰী পিতাৰ নাম: জয়ন্ত বসুমতাৰী ঘৰ নং : ঘৰ নং- 232 বয়স : 21 লিঙ্গ : পুৰুষ	UUI0052076 ফটো উপলব্ধ	S 653 নাম : অগোশ্ৰী গুয়াৰী মাতৃৰ নাম: ৰত্ন গুয়াৰী ঘৰ নং : নৱ দিহিৰা বয়স : 25 লিঙ্গ : মহিলা	UUI0030163 ফটো উপলব্ধ	654 নাম : নীসিতা বড়ো পিতাৰ নাম: লোহিত বড়ো ঘৰ নং : ৰীলেজ- বাৰুগাঁৱ বয়স : 19 লিঙ্গ : মহিলা	UUI0145128 ফটো উপলব্ধ



655 নাম : জিয়া স্বৰ্গীয়াৰী স্বামীৰ নাম : থানেশ্বৰ স্বৰ্গীয়াৰী ঘৰ নং : 00 বয়স : 31 লিঙ্গ : মহিলা	UUJ0080317 ফটো উপলব্ধ	656 নাম : মদন বড়ো পিতাৰ নাম : বিস্তু বড়ো ঘৰ নং : 00 বয়স : 26 লিঙ্গ : পুৰুষ	UUJ0095075 ফটো উপলব্ধ	657 নাম : মনো বড়ো পিতাৰ নাম : চুৰাম ঘৰ নং : 1 বয়স : 61 লিঙ্গ : পুৰুষ	CFM2039523 ফটো উপলব্ধ
658 নাম : ফুৰালে বড়ো স্বামীৰ নাম : মনো ঘৰ নং : 1 বয়স : 58 লিঙ্গ : মহিলা	CFM2039534 ফটো উপলব্ধ	R 659 নাম : সুবাস বড়ো পিতাৰ নাম : মনো ঘৰ নং : 1 বয়স : 39 লিঙ্গ : পুৰুষ	CFM2039556 ফটো উপলব্ধ	660 নাম : মেনো বড়ো স্বামীৰ নাম : সুবাস বড়ো ঘৰ নং : 1 বয়স : 34 লিঙ্গ : মহিলা	CFM2039567 ফটো উপলব্ধ
661 নাম : অঞ্জীমা বসুমতাৰী স্বামীৰ নাম : দীনেশ বড়ো ঘৰ নং : 1 বয়স : 29 লিঙ্গ : মহিলা	CFM7147952 ফটো উপলব্ধ	662 নাম : শ্ৰুজিলা বড়ো স্বামীৰ নাম : টোগেশ বড়ো ঘৰ নং : 1 বয়স : 29 লিঙ্গ : মহিলা	CFM7148083 ফটো উপলব্ধ	S 663 নাম : ফুকন বসুমতাৰী পিতাৰ নাম : তেজ্জি বসুমতাৰী ঘৰ নং : 01 বয়স : 27 লিঙ্গ : পুৰুষ	CFM0505032 ফটো উপলব্ধ
664 নাম : মৌচুমী স্বৰ্গীয়াৰী পিতাৰ নাম : টিকেন স্বৰ্গীয়াৰী ঘৰ নং : 1 বয়স : 22 লিঙ্গ : মহিলা	CFM7145931 ফটো উপলব্ধ	665 নাম : বনেন বড়ো পিতাৰ নাম : বাৰ্চৰন ঘৰ নং : 2 বয়স : 55 লিঙ্গ : পুৰুষ	CFM2039578 ফটো উপলব্ধ	666 নাম : পুৰবী বড়ো স্বামীৰ নাম : বনেন বড়ো ঘৰ নং : 2 বয়স : 51 লিঙ্গ : মহিলা	CFM2039589 ফটো উপলব্ধ
667 নাম : হৰিশ বড়ো পিতাৰ নাম : বনেন ঘৰ নং : 2 বয়স : 34 লিঙ্গ : পুৰুষ	CFM2039603 ফটো উপলব্ধ	668 নাম : দলিনা বড়ো স্বামীৰ নাম : হৰিস বড়ো ঘৰ নং : 2 বয়স : 25 লিঙ্গ : মহিলা	CFM0509323 ফটো উপলব্ধ	669 নাম : অনচুমা বড়ো পিতাৰ নাম : আকুল বড়ো ঘৰ নং : 002 বয়স : 22 লিঙ্গ : পুৰুষ	UUJ0125609 ফটো উপলব্ধ
R 670 নাম : সোভাৰাম বড়ো পিতাৰ নাম : মাখিমাম ঘৰ নং : 3 বয়স : 65 লিঙ্গ : পুৰুষ	CFM2039614 ফটো উপলব্ধ	671 নাম : কলপতি বড়ো স্বামীৰ নাম : সোভাৰাম বড়ো ঘৰ নং : 3 বয়স : 59 লিঙ্গ : মহিলা	CFM2039625 ফটো উপলব্ধ	672 নাম : কৃষ্ণা বড়ো স্বামীৰ নাম : রোচি বড়ো ঘৰ নং : 3 বয়স : 48 লিঙ্গ : মহিলা	CFM2039647 ফটো উপলব্ধ
673 নাম : রোচি বড়ো পিতাৰ নাম : মোঙ্গা বড়ো ঘৰ নং : 03 বয়স : 48 লিঙ্গ : পুৰুষ	CFM2039636 ফটো উপলব্ধ	674 নাম : শমদন বড়ো পিতাৰ নাম : রোচি বড়ো ঘৰ নং : 3 বয়স : 31 লিঙ্গ : পুৰুষ	CFM1853243 ফটো উপলব্ধ	675 নাম : মতীন বামচিয়াৰী পিতাৰ নাম : বুলাও বামচিয়াৰী ঘৰ নং : 03 বয়স : 30 লিঙ্গ : পুৰুষ	CFM0452920 ফটো উপলব্ধ
676 নাম : সৌমশ্ৰী বড়ো স্বামীৰ নাম : সৌমদীন বড়ো ঘৰ নং : 0ক বয়স : 30 লিঙ্গ : মহিলা	CFM0502641 ফটো উপলব্ধ	677 নাম : হোনেশ্বৰি বৰো স্বামীৰ নাম : ধীৰেন ঘৰ নং : 0খ বয়স : 61 লিঙ্গ : মহিলা	CFM2039669 ফটো উপলব্ধ	678 নাম : সঞ্জীব বড়ো পিতাৰ নাম : ধীৰেন ঘৰ নং : 0খ বয়স : 41 লিঙ্গ : পুৰুষ	CFM2039670 ফটো উপলব্ধ
679 নাম : কাঞ্চিবালা বড়ো স্বামীৰ নাম : সঞ্জীব বড়ো ঘৰ নং : 0ক বয়স : 38 লিঙ্গ : মহিলা	CFM2039658 ফটো উপলব্ধ	R 680 নাম : বঞ্জীত বড়ো পিতাৰ নাম : ধীৰেন বড়ো ঘৰ নং : 0খ বয়স : 38 লিঙ্গ : পুৰুষ	CFM2039681 ফটো উপলব্ধ	R 681 নাম : দাউৰীবালা বড়ো স্বামীৰ নাম : মনু বড়ো ঘৰ নং : 8 বয়স : 81 লিঙ্গ : মহিলা	CFM0510685 ফটো উপলব্ধ
R 682 নাম : সনাতন বড়ো পিতাৰ নাম : মনু ঘৰ নং : 8 বয়স : 57 লিঙ্গ : পুৰুষ	CFM2039705 ফটো উপলব্ধ	683 নাম : পঞ্জীব বড়ো স্বামীৰ নাম : সনাতন বড়ো ঘৰ নং : 8 বয়স : 54 লিঙ্গ : মহিলা	CFM2039716 ফটো উপলব্ধ	684 নাম : নশ্বৰ্ন বড়ো পিতাৰ নাম : সনাতন বড়ো ঘৰ নং : 8 বয়স : 35 লিঙ্গ : পুৰুষ	CFM2039727 ফটো উপলব্ধ



685 নাম : বীৰসিং বড়ো পিতাৰ নাম: সনাতন বড়ো ঘৰ নং : 8 বয়স : 33 লিঙ্গ : পুৰুষ	CFM2041794 ফটো উপলব্ধ	686 নাম : বুৰমালী বড়ো স্বামীৰ নাম: নেশোনি বড়ো ঘৰ নং : 8 বয়স : 32 লিঙ্গ : মহিলা	CFM2041841 ফটো উপলব্ধ	687 নাম : নিজীৰা বড়ো স্বামীৰ নাম: বীৰসিং বড়ো ঘৰ নং : 8 বয়স : 30 লিঙ্গ : মহিলা	CFM0510057 ফটো উপলব্ধ
S 688 নাম : কুন্তিৰাম বসুমতাৰী পিতাৰ নাম: অধন বসুমতাৰী ঘৰ নং : 04 বয়স : 27 লিঙ্গ : পুৰুষ	CFM0326223 ফটো উপলব্ধ	689 নাম : লবেন স্বৰ্গীয়াৰী পিতাৰ নাম: শ্ৰীৰাম ঘৰ নং : 5 বয়স : 59 লিঙ্গ : পুৰুষ	CFM2039738 ফটো উপলব্ধ	690 নাম : ৰোহিণী স্বৰ্গীয়াৰী স্বামীৰ নাম: লবেন ঘৰ নং : 5 বয়স : 57 লিঙ্গ : মহিলা	CFM2039749 ফটো উপলব্ধ
691 নাম : ভদ্রেচৰ শ্ৰগীয়াৰী পিতাৰ নাম: লবেন শ্ৰগীয়াৰী ঘৰ নং : 5 বয়স : 30 লিঙ্গ : পুৰুষ	CFM0521930 ফটো উপলব্ধ	692 নাম : মনেনমতী বসুমতাৰী স্বামীৰ নাম: ভদেৰুৰ শ্ৰগীয়াৰী ঘৰ নং : 5 বয়স : 27 লিঙ্গ : মহিলা	CFM0499244 ফটো উপলব্ধ	R 693 নাম : খগেন বড়ো পিতাৰ নাম: ৰাইনা ঘৰ নং : 7 বয়স : 72 লিঙ্গ : পুৰুষ	CFM2039761 ফটো উপলব্ধ
R 694 নাম : গংগাৰ বড়ো স্বামীৰ নাম: খগেন ঘৰ নং : 6 বয়স : 68 লিঙ্গ : মহিলা	CFM2039772 ফটো উপলব্ধ	R 695 নাম : লাওগা বড়ো পিতাৰ নাম: খগেন ঘৰ নং : 6 বয়স : 41 লিঙ্গ : পুৰুষ	CFM2039783 ফটো উপলব্ধ	696 নাম : বৈসাগী বড়ো স্বামীৰ নাম: কলা ঘৰ নং : 6 বয়স : 39 লিঙ্গ : মহিলা	CFM2039818 ফটো উপলব্ধ
697 নাম : কলা বড়ো পিতাৰ নাম: খগেন বড়ো ঘৰ নং : 6 বয়স : 37 লিঙ্গ : পুৰুষ	CFM2039794 ফটো উপলব্ধ	698 নাম : মীনা বড়ো স্বামীৰ নাম: লাওগা বড়ো ঘৰ নং : 6 বয়স : 33 লিঙ্গ : মহিলা	CFM2041830 ফটো উপলব্ধ	699 নাম : চন্দ্ৰকান্ত বড়ো পিতাৰ নাম: যোগেশ্বৰ ঘৰ নং : 9 বয়স : 66 লিঙ্গ : পুৰুষ	CFM2039830 ফটো উপলব্ধ
700 নাম : মিলন বড়ো পিতাৰ নাম: চন্দ্ৰ বড়ো ঘৰ নং : 9 বয়স : 48 লিঙ্গ : পুৰুষ	CFM2039852 ফটো উপলব্ধ	701 নাম : মানসী বড়ো স্বামীৰ নাম: মিলন বড়ো ঘৰ নং : 9 বয়স : 38 লিঙ্গ : মহিলা	CFM2039874 ফটো উপলব্ধ	702 নাম : পূৰ্ণ বড়ো পিতাৰ নাম: চন্দ্ৰ কান্ত বড়ো ঘৰ নং : 9 বয়স : 36 লিঙ্গ : পুৰুষ	CFM2039885 ফটো উপলব্ধ
703 নাম : ধনবীৰ বড়ো পিতাৰ নাম: চন্দ্ৰ ঘৰ নং : 9 বয়স : 35 লিঙ্গ : পুৰুষ	CFM2039909 ফটো উপলব্ধ	704 নাম : বীৰশ্ৰী বড়ো পিতাৰ নাম: চন্দ্ৰ কান্ত বড়ো ঘৰ নং : 9 বয়স : 28 লিঙ্গ : মহিলা	CFM0098962 ফটো উপলব্ধ	705 নাম : আলাইত্ৰী বড়ো স্বামীৰ নাম: উলা ৰামচিয়াৰী ঘৰ নং : 7 বয়স : 26 লিঙ্গ : মহিলা	CFM0504092 ফটো উপলব্ধ
706 নাম : মীটাস বড়ো পিতাৰ নাম: মিলন বড়ো ঘৰ নং : 9 বয়স : 22 লিঙ্গ : পুৰুষ	CFM1323492 ফটো উপলব্ধ	707 নাম : লাঠী স্বৰ্গীয়াৰী স্বামীৰ নাম: চবেন ঘৰ নং : 8 বয়স : 64 লিঙ্গ : মহিলা	CFM0002440 ফটো উপলব্ধ	708 নাম : হীৰোশ স্বৰ্গীয়াৰী পিতাৰ নাম: চাবন স্বৰ্গীয়াৰী ঘৰ নং : 8 বয়স : 32 লিঙ্গ : পুৰুষ	CFM2041807 ফটো উপলব্ধ
S 709 নাম : হিৰোশ স্বৰ্গীয়াৰী পিতাৰ নাম: সবেন স্বৰ্গীয়াৰী ঘৰ নং : 09 বয়স : 33 লিঙ্গ : পুৰুষ	UUI0036616 ফটো উপলব্ধ	710 নাম : দ্বিমালু বৰো পিতাৰ নাম: কালিচৰন বৰো ঘৰ নং : 9 বয়স : 28 লিঙ্গ : পুৰুষ	CFM0510032 ফটো উপলব্ধ	711 নাম : বীনা বড়ো স্বামীৰ নাম: দুৱা ঘৰ নং : 10 বয়স : 59 লিঙ্গ : মহিলা	CFM2039987 ফটো উপলব্ধ
712 নাম : বিনিতা বসুমতাৰী পিতাৰ নাম: মাগৌন বসুমতাৰী ঘৰ নং : 10 বয়স : 25 লিঙ্গ : মহিলা	CFM0502898 ফটো উপলব্ধ	713 নাম : মালী বড়ো স্বামীৰ নাম: ধাৰেন ঘৰ নং : 11 বয়স : 52 লিঙ্গ : মহিলা	CFM2040019 ফটো উপলব্ধ	714 নাম : মোৰোমী বড়ো স্বামীৰ নাম: মোদন বড়ো ঘৰ নং : 12 বয়স : 26 লিঙ্গ : মহিলা	CFM0330431 ফটো উপলব্ধ



715 নাম : চন্দন বড়ো পিতাৰ নাম: বিষ্ণুৰাম বড়ো ঘৰ নং : 12 বয়স : 25 লিঙ্গ : পুৰুষ	CFM0249557 ফটো উপলব্ধ	716 নাম : বেন্ৰনালি বোৰো স্বামীৰ নাম: স্ক্ৰম বোৰো ঘৰ নং : 12 বয়স : 25 লিঙ্গ : মহিলা	CFM0326116 ফটো উপলব্ধ	717 নাম : বুধন বড়ো পিতাৰ নাম: মৰ্ভা ঘৰ নং : 10 বয়স : 57 লিঙ্গ : পুৰুষ	CFM2040042 ফটো উপলব্ধ
718 নাম : দয়মন্তী বড়ো স্বামীৰ নাম: বুধন ঘৰ নং : 10 বয়স : 52 লিঙ্গ : মহিলা	CFM2040053 ফটো উপলব্ধ	719 নাম : অনজালু বড়ো পিতাৰ নাম: বুধন বড়ো ঘৰ নং : 10 বয়স : 31 লিঙ্গ : পুৰুষ	CFM1853254 ফটো উপলব্ধ	720 নাম : গৌহোম বড়ো পিতাৰ নাম: বুধন বড়ো ঘৰ নং : 10 বয়স : 31 লিঙ্গ : পুৰুষ	CFM1853298 ফটো উপলব্ধ
721 নাম : শ্ৰীকান্ত বড়ো পিতাৰ নাম: লুকু ঘৰ নং : 18 বয়স : 62 লিঙ্গ : পুৰুষ	CFM2040064 ফটো উপলব্ধ	722 নাম : মামনী বড়ো স্বামীৰ নাম: কান্ত বড়ো ঘৰ নং : 8 বয়স : 57 লিঙ্গ : মহিলা	CFM2040075 ফটো উপলব্ধ	723 নাম : মহিমা বড়ো স্বামীৰ নাম: মোহন বড়ো ঘৰ নং : 18 বয়স : 33 লিঙ্গ : মহিলা	CFM0099002 ফটো উপলব্ধ
724 নাম : দেবেন বড়ো পিতাৰ নাম: ৰবি ঘৰ নং : 15 বয়স : 63 লিঙ্গ : পুৰুষ	CFM2040097 ফটো উপলব্ধ	725 নাম : কৃষ্ণা বড়ো স্বামীৰ নাম: বিজয় বড়ো ঘৰ নং : 15 বয়স : 43 লিঙ্গ : মহিলা	CFM2040122 ফটো উপলব্ধ	726 নাম : বিজয় বৰো পিতাৰ নাম: দেবেন ঘৰ নং : 15 বয়স : 43 লিঙ্গ : পুৰুষ	CFM2040111 ফটো উপলব্ধ
727 নাম : প্ৰদীপ স্বগীয়াৰী পিতাৰ নাম: দেবেন স্বগীয়াৰী ঘৰ নং : 15 বয়স : 41 লিঙ্গ : পুৰুষ	CFM2040144 ফটো উপলব্ধ	728 নাম : বিজুলী স্বগীয়াৰী স্বামীৰ নাম: প্ৰদীপ স্বগীয়াৰী ঘৰ নং : 15 বয়স : 38 লিঙ্গ : মহিলা	CFM2040155 ফটো উপলব্ধ	729 নাম : কলা বড়ো পিতাৰ নাম: দেবেন বড়ো ঘৰ নং : 15 বয়স : 35 লিঙ্গ : পুৰুষ	CFM0100081 ফটো উপলব্ধ
730 নাম : বৰোদা বড়ো পিতাৰ নাম: বলেন ঘৰ নং : 16 বয়স : 78 লিঙ্গ : পুৰুষ	CFM2040166 ফটো উপলব্ধ	731 নাম : লীলা বড়ো স্বামীৰ নাম: বৰোদা বড়ো ঘৰ নং : 16 বয়স : 73 লিঙ্গ : মহিলা	CFM2040177 ফটো উপলব্ধ	732 নাম : দাৰাসিং বড়ো পিতাৰ নাম: বৰদা বড়ো ঘৰ নং : 16 বয়স : 53 লিঙ্গ : পুৰুষ	CFM2040188 ফটো উপলব্ধ
733 নাম : ৰহিলা বড়ো স্বামীৰ নাম: দাৰাসিং ঘৰ নং : 16 বয়স : 47 লিঙ্গ : মহিলা	CFM2040199 ফটো উপলব্ধ	734 নাম : অলায়শ্ৰী বড়ো স্বামীৰ নাম: দাৰাসিং বড়ো ঘৰ নং : 16 বয়স : 38 লিঙ্গ : মহিলা	CFM2040202 ফটো উপলব্ধ	735 নাম : দেদসমা বৰো পিতাৰ নাম: দাৰাসিংহ বৰো ঘৰ নং : 16 বয়স : 26 লিঙ্গ : পুৰুষ	CFM0373688 ফটো উপলব্ধ
S 736 নাম : বনালি বড়ো স্বামীৰ নাম: দেদসমা বড়ো ঘৰ নং : 16 বয়স : 23 লিঙ্গ : মহিলা	CFM0451013 ফটো উপলব্ধ	737 নাম : নিজৰা বৰে পিতাৰ নাম: ৰঞ্জিত বৰে ঘৰ নং : 16 বয়স : 22 লিঙ্গ : মহিলা	UUI0042838 ফটো উপলব্ধ	R 738 নাম : বিলুন্দি বড়ো স্বামীৰ নাম: বাবুলাল ঘৰ নং : 19 বয়স : 65 লিঙ্গ : মহিলা	CFM2040213 ফটো উপলব্ধ
739 নাম : ৰনজিত বড়ো পিতাৰ নাম: বাবুলাল ঘৰ নং : 19 বয়স : 46 লিঙ্গ : পুৰুষ	CFM2040235 ফটো উপলব্ধ	740 নাম : মেথৰ বড়ো পিতাৰ নাম: বাবুলাল ঘৰ নং : 19 বয়স : 44 লিঙ্গ : পুৰুষ	CFM2040224 ফটো উপলব্ধ	741 নাম : পুতুলী বড়ো স্বামীৰ নাম: ৰনজিত বড়ো ঘৰ নং : 19 বয়স : 41 লিঙ্গ : মহিলা	CFM2040246 ফটো উপলব্ধ
742 নাম : চন্দন বড়ো মাতৃৰ নাম: বিলুন্দি বড়ো ঘৰ নং : 19 বয়স : 33 লিঙ্গ : পুৰুষ	CFM2041783 ফটো উপলব্ধ	743 নাম : পাৰবতী বড়ো অন্যান্য: বিলুন্দি বড়ো ঘৰ নং : 19 বয়স : 33 লিঙ্গ : মহিলা	CFM2041852 ফটো উপলব্ধ	R 744 নাম : ভাকু বড়ো পিতাৰ নাম: খেতিয়া ঘৰ নং : 18 বয়স : 75 লিঙ্গ : পুৰুষ	CFM2040257 ফটো উপলব্ধ



745 নাম : বাহিৰী বড়ো স্বামীৰ নাম: ভাক্ৰু বড়ো ঘৰ নং : ১৮ বয়স : 70 লিঙ্গ : মহিলা	CFM2040268 ফটো উপলব্ধ	746 নাম : চুতিলাল বসুমতাৰী পিতাৰ নাম: ভাক্ৰু বড়ো ঘৰ নং : ১৮ বয়স : 49 লিঙ্গ : পুৰুষ	CFM2040279 ফটো উপলব্ধ	747 নাম : বিলাইসী বসুমতাৰী স্বামীৰ নাম: সুতিলাল বসুমতাৰী ঘৰ নং : ১৮ বয়স : 44 লিঙ্গ : মহিলা	CFM2040280 ফটো উপলব্ধ
748 নাম : চুমি বড়ো স্বামীৰ নাম: গৌপাল ঘৰ নং : ১৮ বয়স : 40 লিঙ্গ : মহিলা	CFM2040304 ফটো উপলব্ধ	749 নাম : প্রকাস বসুমতাৰী পিতাৰ নাম: সুতিলাল বসুমতাৰী ঘৰ নং : ১৮ বয়স : 27 লিঙ্গ : পুৰুষ	CFM0474130 ফটো উপলব্ধ	750 নাম : বিংকাং বসুমতাৰী পিতাৰ নাম: সুতিলাল বসুমতাৰী ঘৰ নং : ১৮ বয়স : 25 লিঙ্গ : পুৰুষ	CFM0472985 ফটো উপলব্ধ
751 নাম : মতিলাল বড়ো পিতাৰ নাম: ভাক্ৰু ঘৰ নং : ১৯ বয়স : 55 লিঙ্গ : পুৰুষ	CFM2040315 ফটো উপলব্ধ	752 নাম : ববিতা বড়ো স্বামীৰ নাম: মতিলাল বড়ো ঘৰ নং : ১৯ বয়স : 50 লিঙ্গ : মহিলা	CFM2040326 ফটো উপলব্ধ	753 নাম : গৌপাল বড়ো পিতাৰ নাম: ভাক্ৰু বড়ো ঘৰ নং : ১৯ বয়স : 45 লিঙ্গ : পুৰুষ	CFM2040337 ফটো উপলব্ধ
S 754 নাম : বীনালী বড়ো পিতাৰ নাম: মতিলাল বড়ো ঘৰ নং : 19 বয়স : 25 লিঙ্গ : মহিলা	CFM1323310 ফটো উপলব্ধ	755 নাম : মংগল গয়াৰী পিতাৰ নাম: বনৰাম গয়াৰী ঘৰ নং : ২০ বয়স : 51 লিঙ্গ : পুৰুষ	CFM2040359 ফটো উপলব্ধ	756 নাম : গাবখালি গয়াৰী স্বামীৰ নাম: মংগল ঘৰ নং : ২০ বয়স : 46 লিঙ্গ : মহিলা	CFM2040360 ফটো উপলব্ধ
757 নাম : বিগ্রাই গয়াৰী পিতাৰ নাম: মঙ্গল ঘৰ নং : ২০ বয়স : 36 লিঙ্গ : পুৰুষ	CFM2040371 ফটো উপলব্ধ	758 নাম : সৌমখীৰ গয়াৰী পিতাৰ নাম: মংগল গয়াৰী ঘৰ নং : 20 বয়স : 28 লিঙ্গ : পুৰুষ	CFM0510024 ফটো উপলব্ধ	759 নাম : তৰালি গয়াৰী স্বামীৰ নাম: বিগ্রাই গয়াৰী ঘৰ নং : ২০ বয়স : 28 লিঙ্গ : মহিলা	CFM0499632 ফটো উপলব্ধ
760 নাম : বেণ গয়াৰী স্বামীৰ নাম: সমখোৰ গয়াৰী ঘৰ নং : 20 বয়স : 24 লিঙ্গ : মহিলা	CFM0449553 ফটো উপলব্ধ	761 নাম : সুডেম গয়াৰী পিতাৰ নাম: মংগল গয়াৰী ঘৰ নং : 20 বয়স : 23 লিঙ্গ : পুৰুষ	CFM0449686 ফটো উপলব্ধ	762 নাম : সনেশ্বৰী গয়াৰী স্বামীৰ নাম: ধনী ঘৰ নং : ২১ বয়স : 64 লিঙ্গ : মহিলা	CFM2040393 ফটো উপলব্ধ
763 নাম : উখিল স্বৰ্গীয়াৰী পিতাৰ নাম: ধনীৰাম স্বৰ্গীয়াৰী ঘৰ নং : ২১ বয়স : 34 লিঙ্গ : পুৰুষ	CFM2040406 ফটো উপলব্ধ	764 নাম : বিজয় বরো পিতাৰ নাম: যতিন বড়ো ঘৰ নং : ২১ বয়স : 28 লিঙ্গ : পুৰুষ	CFM0177386 ফটো উপলব্ধ	765 নাম : সনাই গয়াৰী স্বামীৰ নাম: ওখিল গয়াৰী ঘৰ নং : ২১ বয়স : 28 লিঙ্গ : মহিলা	CFM0509299 ফটো উপলব্ধ
R 766 নাম : বঞ্জন বড়ো পিতাৰ নাম: অন্নাদী ঘৰ নং : ৩৭ বয়স : 79 লিঙ্গ : পুৰুষ	CFM2040417 ফটো উপলব্ধ	767 নাম : পতেশ্বৰী বড়ো স্বামীৰ নাম: বঞ্জন বড়ো ঘৰ নং : ৩৭ বয়স : 73 লিঙ্গ : মহিলা	CFM2040428 ফটো উপলব্ধ	768 নাম : অকুল বড়ো পিতাৰ নাম: বঞ্জন বড়ো ঘৰ নং : ২২ বয়স : 49 লিঙ্গ : পুৰুষ	CFM2040439 ফটো উপলব্ধ
769 নাম : জলীমা বড়ো স্বামীৰ নাম: অকুল বড়ো ঘৰ নং : ২২ বয়স : 43 লিঙ্গ : মহিলা	CFM2040440 ফটো উপলব্ধ	770 নাম : ৰাজু বড়ো পিতাৰ নাম: বনজন ঘৰ নং : ২২ বয়স : 41 লিঙ্গ : পুৰুষ	CFM2040451 ফটো উপলব্ধ	S 771 নাম : মৈনা কচাৰী স্বামীৰ নাম: ধনঞ্জয় কচাৰী ঘৰ নং : ২২ বয়স : 25 লিঙ্গ : মহিলা	CFM7168347 ফটো উপলব্ধ
772 নাম : ৰতন গয়াৰী পিতাৰ নাম: পৰমেশ্বৰ ঘৰ নং : ২৩ বয়স : 63 লিঙ্গ : পুৰুষ	CFM2040462 ফটো উপলব্ধ	773 নাম : সজোনী গয়াৰী স্বামীৰ নাম: ৰতন ঘৰ নং : ২৩ বয়স : 58 লিঙ্গ : মহিলা	CFM2040473 ফটো উপলব্ধ	R 774 নাম : কুমাৰ স্বৰ্গীয়াৰী পিতাৰ নাম: লুৎফু ঘৰ নং : ২৪ বয়স : 55 লিঙ্গ : পুৰুষ	CFM2040495 ফটো উপলব্ধ



775 নাম : ধনেশ্বৰ স্বৰ্গীয়াৰী পিতাৰ নাম: কুমাৰ স্বৰ্গীয়াৰী ঘৰ নং : 24 বয়স : 31 লিঙ্গ : পুৰুষ	CFM0326769 ফটো উপলব্ধ	776 নাম : অঞ্জলী ব্ৰহ্ম স্বামীৰ নাম: গ্লুসৰ বৰো ঘৰ নং : 24 বয়স : 29 লিঙ্গ : মহিলা	CFM0326876 ফটো উপলব্ধ	777 নাম : গ্লুসৰ বৰো মাতৃৰ নাম: কল্পতি বৰো ঘৰ নং : 24 বয়স : 27 লিঙ্গ : পুৰুষ	CFM0326850 ফটো উপলব্ধ
778 নাম : দীপক স্বৰ্গীয়াৰী পিতাৰ নাম: কুমাৰ স্বৰ্গীয়াৰী ঘৰ নং : 24 বয়স : 27 লিঙ্গ : পুৰুষ	CFM0358143 ফটো উপলব্ধ	779 নাম : বাজু ৰামছিয়াৰী পিতাৰ নাম: ধীৰেণ ৰামছিয়াৰী ঘৰ নং : 24 বয়স : 25 লিঙ্গ : পুৰুষ	CFM0476622 ফটো উপলব্ধ	780 নাম : অন ৰাশ্চিয়ৰী স্বামীৰ নাম: বাজু ৰাশ্চিয়ৰী ঘৰ নং : 28 বয়স : 25 লিঙ্গ : মহিলা	CFM0525816 ফটো উপলব্ধ
781 নাম : দ্বীসৱংগ স্বৰ্গীয়াৰী পিতাৰ নাম: কুমাৰ স্বৰ্গীয়াৰী ঘৰ নং : 24 বয়স : 25 লিঙ্গ : পুৰুষ	CFM0326744 ফটো উপলব্ধ	R 782 নাম : নাৰায়ন স্বৰ্গীয়াৰী পিতাৰ নাম: লুকু ঘৰ নং : 27 বয়স : 77 লিঙ্গ : পুৰুষ	CFM2040508 ফটো উপলব্ধ	R 783 নাম : বগালী স্বৰ্গীয়াৰী স্বামীৰ নাম: নাৰায়ন স্বৰ্গীয়াৰী ঘৰ নং : 62 বয়স : 62 লিঙ্গ : মহিলা	CFM2040519 ফটো উপলব্ধ
784 নাম : সঞ্জয় স্বৰ্গীয়াৰী পিতাৰ নাম: নাৰায়ন ঘৰ নং : 25 বয়স : 42 লিঙ্গ : পুৰুষ	CFM2040520 ফটো উপলব্ধ	785 নাম : কান্তওন স্ৰগীয়াৰী স্বামীৰ নাম: সঞ্জয় স্ৰগীয়াৰী ঘৰ নং : 25 বয়স : 29 লিঙ্গ : মহিলা	CFM0485995 ফটো উপলব্ধ	R 786 নাম : বীৰেন স্বৰ্গীয়াৰী পিতাৰ নাম: লুকু ঘৰ নং : 26 বয়স : 71 লিঙ্গ : পুৰুষ	CFM2040542 ফটো উপলব্ধ
787 নাম : ত্ৰালেশ্ব স্বৰ্গীয়াৰী বীৰেন স্বৰ্গীয়াৰী স্বামীৰ নাম: বীৰেন ঘৰ নং : 26 বয়স : 65 লিঙ্গ : মহিলা	CFM2040553 ফটো উপলব্ধ	788 নাম : দাহাৰ শ্ৰ্গীয়াৰী পিতাৰ নাম: বিৰেন শ্ৰ্গীয়াৰী ঘৰ নং : 26 বয়স : 43 লিঙ্গ : পুৰুষ	CFM2040586 ফটো উপলব্ধ	789 নাম : সনশ্ৰী শ্ৰ্গীয়াৰী স্বামীৰ নাম: দাহাৰ শ্ৰ্গীয়াৰী ঘৰ নং : 26 বয়স : 41 লিঙ্গ : মহিলা	CFM2040597 ফটো উপলব্ধ
790 নাম : নেওলাৰাম বড়ো পিতাৰ নাম: ফুকন ঘৰ নং : 29 বয়স : 57 লিঙ্গ : পুৰুষ	CFM2040600 ফটো উপলব্ধ	791 নাম : বিলনী বড়ো স্বামীৰ নাম: নেওলা ঘৰ নং : 29 বয়স : 51 লিঙ্গ : মহিলা	CFM2040611 ফটো উপলব্ধ	792 নাম : অনাথ গয়াৰী পিতাৰ নাম: পৰমেশ্বৰ ঘৰ নং : 28 বয়স : 72 লিঙ্গ : পুৰুষ	CFM2040633 ফটো উপলব্ধ
793 নাম : হিতেশ গয়াৰী পিতাৰ নাম: অনাথ ঘৰ নং : 28 বয়স : 45 লিঙ্গ : পুৰুষ	CFM2040655 ফটো উপলব্ধ	794 নাম : ৰতেশ গয়াৰী পিতাৰ নাম: অনাথ গয়াৰী ঘৰ নং : 28 বয়স : 43 লিঙ্গ : পুৰুষ	CFM2040677 ফটো উপলব্ধ	795 নাম : ৰুকমিনী গয়াৰী স্বামীৰ নাম: হিতেশ গয়াৰী ঘৰ নং : 28 বয়স : 40 লিঙ্গ : মহিলা	CFM2040666 ফটো উপলব্ধ
796 নাম : কল্পনা বসুমতাৰী স্বামীৰ নাম: ৰতেশ গয়াৰী ঘৰ নং : 28 বয়স : 35 লিঙ্গ : মহিলা	CFM2041772 ফটো উপলব্ধ	797 নাম : মীথীসৰ গয়াৰী পিতাৰ নাম: হিতেশ গয়াৰী ঘৰ নং : 28 বয়স : 23 লিঙ্গ : পুৰুষ	CFM0437277 ফটো উপলব্ধ	798 নাম : কলা বড়ো পিতাৰ নাম: ৰমাকান্ত বড়ো ঘৰ নং : 29 বয়স : 47 লিঙ্গ : পুৰুষ	CFM2040713 ফটো উপলব্ধ
799 নাম : ৰেনু বড়ো স্বামীৰ নাম: কলা ঘৰ নং : 29 বয়স : 42 লিঙ্গ : মহিলা	CFM2040724 ফটো উপলব্ধ	R 800 নাম : ৰবি বড়ো পিতাৰ নাম: গাজা ঘৰ নং : 30 বয়স : 78 লিঙ্গ : পুৰুষ	CFM2040735 ফটো উপলব্ধ	R 801 নাম : খুনলে বড়ো স্বামীৰ নাম: ৰবি ঘৰ নং : 30 বয়স : 71 লিঙ্গ : মহিলা	CFM2040746 ফটো উপলব্ধ
802 নাম : কুমাৰ বড়ো পিতাৰ নাম: ৰবি ঘৰ নং : 30 বয়স : 43 লিঙ্গ : পুৰুষ	CFM2040757 ফটো উপলব্ধ	803 নাম : ৰনোতা বড়ো স্বামীৰ নাম: কুমাৰ বড়ো ঘৰ নং : 30 বয়স : 36 লিঙ্গ : মহিলা	CFM2040768 ফটো উপলব্ধ	R 804 নাম : বিলাম বড়ো পিতাৰ নাম: শ্ৰীৰাম ঘৰ নং : 31 বয়স : 56 লিঙ্গ : পুৰুষ	CFM2040791 ফটো উপলব্ধ



805 নাম : আংখাল বড়ো স্বামীৰ নাম: বিলাম বড়ো ঘৰ নং : 31 বয়স : 51 লিঙ্গ : মহিলা	CFM2040804 ফটো উপলব্ধ	R 806 নাম : লখিৰাম বড়ো পিতাৰ নাম: বিলাম বড়ো ঘৰ নং : 31 বয়স : 31 লিঙ্গ : পুৰুষ	CFM0249433 ফটো উপলব্ধ	807 নাম : বড়ো বড়ো স্বামীৰ নাম: লখিৰাম বড়ো ঘৰ নং : 31/বি বয়স : 31 লিঙ্গ : মহিলা	CFM0474106 ফটো উপলব্ধ
R 808 নাম : লখিৰাম বড়ো পিতাৰ নাম: বিলাম বড়ো ঘৰ নং : 31 বয়স : 29 লিঙ্গ : পুৰুষ	CFM0499251 ফটো উপলব্ধ	809 নাম : ৰমেবালা বড়ো স্বামীৰ নাম: নগাৰাম ঘৰ নং : 32 বয়স : 69 লিঙ্গ : মহিলা	CFM2040826 ফটো উপলব্ধ	810 নাম : বিনয় বড়ো পিতাৰ নাম: নগা ঘৰ নং : 32 বয়স : 47 লিঙ্গ : পুৰুষ	CFM2040837 ফটো উপলব্ধ
811 নাম : মায়া বড়ো স্বামীৰ নাম: সঞ্জীৱ বড়ো ঘৰ নং : 32 বয়স : 37 লিঙ্গ : মহিলা	UUI0080283 ফটো উপলব্ধ	812 নাম : মীন উজিৰ স্বামীৰ নাম: বিনয় বড়ো ঘৰ নং : 32 বয়স : 36 লিঙ্গ : মহিলা	CFM1853323 ফটো উপলব্ধ	R 813 নাম : বালাইশ্ৰী বড়ো স্বামীৰ নাম: ভবেন ঘৰ নং : 34 বয়স : 74 লিঙ্গ : মহিলা	CFM2040973 ফটো উপলব্ধ
814 নাম : সমৰেন্দ্ৰ বড়ো পিতাৰ নাম: ভবেন ঘৰ নং : 33 বয়স : 55 লিঙ্গ : পুৰুষ	CFM2040906 ফটো উপলব্ধ	815 নাম : মনোহৰী বড়ো পিতাৰ নাম: ভবেন বড়ো ঘৰ নং : 33 বয়স : 53 লিঙ্গ : পুৰুষ	CFM2040928 ফটো উপলব্ধ	816 নাম : ৰেন বড়ো স্বামীৰ নাম: সমৰেন্দ্ৰ বড়ো ঘৰ নং : 33 বয়স : 50 লিঙ্গ : মহিলা	CFM2040917 ফটো উপলব্ধ
817 নাম : সনাৰাম বড়ো পিতাৰ নাম: ভবেন বড়ো ঘৰ নং : 33 বয়স : 49 লিঙ্গ : পুৰুষ	CFM2040940 ফটো উপলব্ধ	818 নাম : জিতেন বড়ো পিতাৰ নাম: ভবেন বড়ো ঘৰ নং : 33 বয়স : 48 লিঙ্গ : পুৰুষ	CFM2040951 ফটো উপলব্ধ	819 নাম : জুন বড়ো স্বামীৰ নাম: মনহৰি বড়ো ঘৰ নং : 33 বয়স : 47 লিঙ্গ : মহিলা	CFM2040939 ফটো উপলব্ধ
820 নাম : অনিতা বড়ো স্বামীৰ নাম: জিতেন বড়ো ঘৰ নং : 33 বয়স : 45 লিঙ্গ : মহিলা	CFM2040962 ফটো উপলব্ধ	821 নাম : আজলি বড়ো স্বামীৰ নাম: সনাৰাম বড়ো ঘৰ নং : 33 বয়স : 33 লিঙ্গ : মহিলা	CFM2041818 ফটো উপলব্ধ	822 নাম : হিৰকজ্যোতি বড়ো পিতাৰ নাম: জিতেন বড়ো ঘৰ নং : 33 বয়স : 24 লিঙ্গ : পুৰুষ	UUI0018077 ফটো উপলব্ধ
823 নাম : জিলিনা বড়ো পিতাৰ নাম: মনহৰি বড়ো ঘৰ নং : 33 বয়স : 23 লিঙ্গ : মহিলা	CFM0439869 ফটো উপলব্ধ	824 নাম : জিমিতা বড়ো পিতাৰ নাম: জিতেন বড়ো ঘৰ নং : 33 বয়স : 20 লিঙ্গ : মহিলা	UUI0018598 ফটো উপলব্ধ	825 নাম : ৰমনী বড়ো স্বামীৰ নাম: পূৰ্ণ বড়ো ঘৰ নং : 38 বয়স : 57 লিঙ্গ : মহিলা	CFM2040995 ফটো উপলব্ধ
826 নাম : পূৰ্ণ বড়ো পিতাৰ নাম: কফাৰ বড়ো ঘৰ নং : 38 বয়স : 57 লিঙ্গ : পুৰুষ	CFM1853265 ফটো উপলব্ধ	827 নাম : নাৱে বড়ো পিতাৰ নাম: পূৰ্ণ বড়ো ঘৰ নং : 38 বয়স : 38 লিঙ্গ : মহিলা	CFM2041001 ফটো উপলব্ধ	828 নাম : যোগেশ বড়ো পিতাৰ নাম: পূৰ্ণ বড়ো ঘৰ নং : 38 বয়স : 34 লিঙ্গ : পুৰুষ	CFM1853287 ফটো উপলব্ধ
829 নাম : বিবাৰী বড়ো স্বামীৰ নাম: পূৰ্ণ বড়ো ঘৰ নং : 38 বয়স : 33 লিঙ্গ : মহিলা	CFM2041863 ফটো উপলব্ধ	830 নাম : চাওখলা বড়ো পিতাৰ নাম: শুক্ৰাম ঘৰ নং : 38 বয়স : 47 লিঙ্গ : পুৰুষ	CFM2041034 ফটো উপলব্ধ	831 নাম : সনেশ্বৰী বড়ো স্বামীৰ নাম: চাওখলা বড়ো ঘৰ নং : 38 বয়স : 42 লিঙ্গ : মহিলা	CFM2041045 ফটো উপলব্ধ
832 নাম : দীনেশ বড়ো পিতাৰ নাম: চাওখলা বড়ো ঘৰ নং : 38 বয়স : 31 লিঙ্গ : পুৰুষ	CFM0099952 ফটো উপলব্ধ	833 নাম : মতীন বড়ো পিতাৰ নাম: ভাগ্য বড়ো ঘৰ নং : 38 বয়স : 45 লিঙ্গ : পুৰুষ	CFM2041090 ফটো উপলব্ধ	834 নাম : টিকেন শ্বগীয়াৰী পিতাৰ নাম: ভাগ্য শ্বগীয়াৰী ঘৰ নং : 38 বয়স : 43 লিঙ্গ : পুৰুষ	CFM2041114 ফটো উপলব্ধ



835 নাম : মিজিংক বড়ো পিতাৰ নাম: ভাগ্য ঘৰ নং : ৩৬ বয়স : 42 লিঙ্গ : পুৰুষ	CFM2041136 ফটো উপলব্ধ	836 নাম : গোলাপী বড়ো স্বামীৰ নাম: মতীন বড়ো ঘৰ নং : ৩৬ বয়স : 42 লিঙ্গ : মহিলা	CFM2041103 ফটো উপলব্ধ	837 নাম : দমনটী শ্ৰীগীয়াৰী স্বামীৰ নাম: টিকেন শ্ৰীগীয়াৰী ঘৰ নং : ৩৬ বয়স : 39 লিঙ্গ : মহিলা	CFM2041125 ফটো উপলব্ধ
838 নাম : কবিতা বড়ো স্বামীৰ নাম: মহন বড়ো ঘৰ নং : ৩৬ বয়স : 36 লিঙ্গ : মহিলা	CFM1853312 ফটো উপলব্ধ	839 নাম : আজলি বড়ো স্বামীৰ নাম: মিজিংক বড়ো ঘৰ নং : ৩৬ বয়স : 35 লিঙ্গ : মহিলা	CFM2041158 ফটো উপলব্ধ	840 নাম : কমলাকান্ত বড়ো পিতাৰ নাম: বমাকান্ত ঘৰ নং : ৩৭ বয়স : 60 লিঙ্গ : পুৰুষ	CFM2041169 ফটো উপলব্ধ
841 নাম : লক্ষ্মীশ্ৰী বড়ো স্বামীৰ নাম: কমলা বড়ো ঘৰ নং : ৩৭ বয়স : 57 লিঙ্গ : মহিলা	CFM2041170 ফটো উপলব্ধ	842 নাম : মহিনী বড়ো স্বামীৰ নাম: কলেন ঘৰ নং : ৩৭ বয়স : 50 লিঙ্গ : মহিলা	CFM2041216 ফটো উপলব্ধ	843 নাম : আলাইশ্ৰী বড়ো পিতাৰ নাম: কমলা বড়ো ঘৰ নং : ৩৭ বয়স : 37 লিঙ্গ : মহিলা	CFM2041192 ফটো উপলব্ধ
844 নাম : কলেন বড়ো পিতাৰ নাম: কমলা বড়ো ঘৰ নং : ৩৭ বয়স : 36 লিঙ্গ : পুৰুষ	CFM2041205 ফটো উপলব্ধ	R 845 নাম : গংগা বড়ো স্বামীৰ নাম: মহোদৰ বড়ো ঘৰ নং : ৩৮ বয়স : 65 লিঙ্গ : মহিলা	CFM2041227 ফটো উপলব্ধ	846 নাম : অঞ্জালু বড়ো পিতাৰ নাম: যোগো বড়ো ঘৰ নং : 38 বয়স : 23 লিঙ্গ : পুৰুষ	UUI0126177 ফটো উপলব্ধ
847 নাম : নিৰ্জৌমশ্ৰী বড়ো স্বামীৰ নাম: অঞ্জালু বড়ো বড়ো ঘৰ নং : 38 বয়স : 21 লিঙ্গ : মহিলা	UUI0136705 ফটো উপলব্ধ	848 নাম : জব বড়ো পিতাৰ নাম: গংগা বড়ো ঘৰ নং : 38/ বি বয়স : 48 লিঙ্গ : পুৰুষ	CFM2041238 ফটো উপলব্ধ	849 নাম : অনজনা বড়ো স্বামীৰ নাম: জবোলাল বড়ো ঘৰ নং : 38/ বি বয়স : 44 লিঙ্গ : মহিলা	CFM2041249 ফটো উপলব্ধ
850 নাম : চহীদ বড়ো পিতাৰ নাম: মহোদৰ ঘৰ নং : 38/ ডি বয়স : 47 লিঙ্গ : পুৰুষ	CFM2041250 ফটো উপলব্ধ	851 নাম : দেববালু বড়ো স্বামীৰ নাম: চহীদ বড়ো ঘৰ নং : 38/ ডি বয়স : 42 লিঙ্গ : মহিলা	CFM2041261 ফটো উপলব্ধ	852 নাম : সঞ্জীব বড়ো পিতাৰ নাম: মহোদৰ বড়ো ঘৰ নং : 38/ ই বয়স : 41 লিঙ্গ : পুৰুষ	CFM2041272 ফটো উপলব্ধ
853 নাম : মৰমী বড়ো স্বামীৰ নাম: সঞ্জীব বড়ো ঘৰ নং : 38/ ই বয়স : 28 লিঙ্গ : মহিলা	CFM0509331 ফটো উপলব্ধ	854 নাম : মজিদ বড়ো পিতাৰ নাম: মহোদৰ বড়ো ঘৰ নং : 38/ এফ বয়স : 36 লিঙ্গ : পুৰুষ	CFM0100370 ফটো উপলব্ধ	855 নাম : মামনী বোরো স্বামীৰ নাম: মোজীত বোরো ঘৰ নং : 38/ এফ বয়স : 33 লিঙ্গ : মহিলা	CFM0329748 ফটো উপলব্ধ
856 নাম : প্ৰনিতা বড়ো পিতাৰ নাম: সুভাস ব. ড ঘৰ নং : 39 বয়স : 25 লিঙ্গ : মহিলা	CFM0325423 ফটো উপলব্ধ	857 নাম : লোহিত বড়ো পিতাৰ নাম: মহোদৰ ঘৰ নং : 39/ সী বয়স : 46 লিঙ্গ : পুৰুষ	CFM2041283 ফটো উপলব্ধ	858 নাম : দীপালী বড়ো স্বামীৰ নাম: লোহিত বড়ো ঘৰ নং : 39/ ক বয়স : 40 লিঙ্গ : মহিলা	CFM2041294 ফটো উপলব্ধ
S 859 নাম : জিতেন খাঞ্চলাৰী পিতাৰ নাম: নৰেন খাঞ্চলাৰী ঘৰ নং : 40 বয়স : 28 লিঙ্গ : পুৰুষ	CFM0502351 ফটো উপলব্ধ	860 নাম : গালা বড়ো পিতাৰ নাম: মহোদৰ ঘৰ নং : 40/ এ বয়স : 50 লিঙ্গ : পুৰুষ	CFM2041307 ফটো উপলব্ধ	861 নাম : জোনাইশ্ৰী বড়ো স্বামীৰ নাম: গালাৰাম বড়ো ঘৰ নং : 40/ এ বয়স : 46 লিঙ্গ : মহিলা	CFM2041318 ফটো উপলব্ধ
862 নাম : বংজালী নাৰ্জাৰী স্বামীৰ নাম: ধনন বড়ো ঘৰ নং : 40/ এ বয়স : 34 লিঙ্গ : মহিলা	CFM0502591 ফটো উপলব্ধ	863 নাম : ধনন বড়ো পিতাৰ নাম: গালাৰাম বড়ো ঘৰ নং : 40/ এ বয়স : 28 লিঙ্গ : পুৰুষ	CFM0474486 ফটো উপলব্ধ	R 864 নাম : গনেশ চন্দ্ৰ বড়ো পিতাৰ নাম: বমী ঘৰ নং : ৪১ বয়স : 57 লিঙ্গ : পুৰুষ	CFM2041329 ফটো উপলব্ধ



865 নাম : জয়মতী বড়ো স্বামীৰ নাম : গনেশ বড়ো ঘৰ নং : 81 বয়স : 52 লিঙ্গ : মহিলা	CFM2041330 ফটো উপলব্ধ	866 নাম : প্ৰেমসিং বড়ো পিতাৰ নাম : গনেশ বড়ো ঘৰ নং : 41/বি বয়স : 29 লিঙ্গ : পুৰুষ	CFM0473355 ফটো উপলব্ধ	867 নাম : সায়াস্ৰি গয়াৰী স্বামীৰ নাম : প্ৰেমসিংহ বড়ো ঘৰ নং : 41/বি বয়স : 26 লিঙ্গ : মহিলা	CFM0475095 ফটো উপলব্ধ
S 868 নাম : শুক্ৰেশ্বৰী বড়ো স্বামীৰ নাম : সূৰ্য্য বড়ো ঘৰ নং : 83 বয়স : 52 লিঙ্গ : মহিলা	CFM2041374 ফটো উপলব্ধ	869 নাম : মোহনন্দ বসুমতাৰী পিতাৰ নাম : গৌতম বসুমতাৰী ঘৰ নং : 48 বয়স : 27 লিঙ্গ : পুৰুষ	CFM0326181 ফটো উপলব্ধ	870 নাম : বিপুল বৰো পিতাৰ নাম : গণেশ বৰো ঘৰ নং : 52 বয়স : 26 লিঙ্গ : পুৰুষ	CFM0326694 ফটো উপলব্ধ
871 নাম : ৰুমবাং বসুমতাৰী পিতাৰ নাম : বেংগা বসুমতাৰী ঘৰ নং : 53 বয়স : 28 লিঙ্গ : মহিলা	CFM0325621 ফটো উপলব্ধ	872 নাম : ফাওদৰ বসুমতাৰী পিতাৰ নাম : তৰুণ বসুমতাৰী ঘৰ নং : 56 বয়স : 30 লিঙ্গ : মহিলা	CFM0502344 ফটো উপলব্ধ	S2 873 নাম : সনজিটা মুসাহাৰি পিতাৰ নাম : সুৰেন মুসাহাৰি ঘৰ নং : 60 বয়স : 25 লিঙ্গ : মহিলা	CFM0508820 ফটো উপলব্ধ
874 নাম : সোৰাং বৰো পিতাৰ নাম : যতীন বৰো ঘৰ নং : 60 বয়স : 22 লিঙ্গ : পুৰুষ	UUI0037184 ফটো উপলব্ধ	R 875 নাম : মণীসৰ বৰো পিতাৰ নাম : নেবলা বৰো ঘৰ নং : 69 বয়স : 32 লিঙ্গ : পুৰুষ	CFM0327197 ফটো উপলব্ধ	876 নাম : ৰুপুল বৰো পিতাৰ নাম : নেবলা বৰো ঘৰ নং : 69 বয়স : 25 লিঙ্গ : পুৰুষ	CFM0327239 ফটো উপলব্ধ
877 নাম : কালিচৰন বড়ো পিতাৰ নাম : চন্দ্ৰলা বড়ো ঘৰ নং : 93 বয়স : 56 লিঙ্গ : পুৰুষ	CFM2039965 ফটো উপলব্ধ	878 নাম : চেমে বড়ো স্বামীৰ নাম : কালিচৰন বড়ো ঘৰ নং : 93/114 বয়স : 51 লিঙ্গ : মহিলা	CFM2039976 ফটো উপলব্ধ	879 নাম : বিষ্টিৰাম বড়ো পিতাৰ নাম : দীপৰ ঘৰ নং : 93/116 বয়স : 56 লিঙ্গ : পুৰুষ	CFM2040020 ফটো উপলব্ধ
880 নাম : বৈজয়ন্তী বড়ো স্বামীৰ নাম : বিষ্টিৰাম বড়ো ঘৰ নং : 93/116 বয়স : 51 লিঙ্গ : মহিলা	CFM2040031 ফটো উপলব্ধ	881 নাম : টোপান বৰো পিতাৰ নাম : বিলেম বৰো ঘৰ নং : 95 বয়স : 25 লিঙ্গ : পুৰুষ	CFM0330472 ফটো উপলব্ধ	882 নাম : প্ৰদীপ দাস পিতাৰ নাম : জমুনা দাস ঘৰ নং : 96 বয়স : 46 লিঙ্গ : পুৰুষ	CFM1191535 ফটো উপলব্ধ
883 নাম : ৰুমা বড়ো পিতাৰ নাম : কালা বড়ো ঘৰ নং : 096 বয়স : 22 লিঙ্গ : মহিলা	UUI0066225 ফটো উপলব্ধ	S2 884 নাম : ৰুমবাং বৰো পিতাৰ নাম : কান্ত বৰো ঘৰ নং : 105 বয়স : 23 লিঙ্গ : মহিলা	UUI0041269 ফটো উপলব্ধ	885 নাম : শ্ৰমসৰ বড়ো পিতাৰ নাম : বৃধন বড়ো ঘৰ নং : 107 বয়স : 22 লিঙ্গ : পুৰুষ	CFM1323336 ফটো উপলব্ধ
886 নাম : কনিকা বড়ো স্বামীৰ নাম : চন্দন বড়ো ঘৰ নং : 116 বয়স : 26 লিঙ্গ : মহিলা	CFM0460402 ফটো উপলব্ধ	887 নাম : অনচুমা স্বৰ্গিয়াৰী পিতাৰ নাম : প্ৰদীপ স্বৰ্গিয়াৰী ঘৰ নং : 121 বয়স : 21 লিঙ্গ : পুৰুষ	UUI0036608 ফটো উপলব্ধ	888 নাম : মসেন বড়ো পিতাৰ নাম : সুৰ্জ বড়ো ঘৰ নং : 128 বয়স : 30 লিঙ্গ : পুৰুষ	CFM0498311 ফটো উপলব্ধ
889 নাম : সায়াস্ৰি বড়ো স্বামীৰ নাম : মসেন বড়ো ঘৰ নং : 128 বয়স : 26 লিঙ্গ : মহিলা	CFM0498303 ফটো উপলব্ধ	890 নাম : আলাৰী গয়াৰী পিতাৰ নাম : মধুৰাম গয়াৰী ঘৰ নং : 139 ক বয়স : 25 লিঙ্গ : মহিলা	CFM0275867 ফটো উপলব্ধ	891 নাম : হৰ্থা বসুমতাৰী পিতাৰ নাম : শিৱৰাম বসুমতাৰী ঘৰ নং : 139 বয়স : 31 লিঙ্গ : পুৰুষ	CFM1853276 ফটো উপলব্ধ
892 নাম : লবিনা বসুমতাৰী স্বামীৰ নাম : গণেশ বসুমতাৰী ঘৰ নং : 186 বয়স : 34 লিঙ্গ : মহিলা	CFM2041385 ফটো উপলব্ধ	893 নাম : মিটন বড়ো পিতাৰ নাম : গোপাল বড়ো ঘৰ নং : 201 বয়স : 38 লিঙ্গ : পুৰুষ	CFM2041396 ফটো উপলব্ধ	S 894 নাম : মাজনী বড়ো স্বামীৰ নাম : মিটন বড়ো ঘৰ নং : 201 বয়স : 36 লিঙ্গ : মহিলা	CFM2041409 ফটো উপলব্ধ



S	895	CFM1323534
নাম : উদাংশী বড়ো স্বামীৰ নাম : জিৎগা মহাহাৰী ঘৰ নং : 201 বয়স : 22 লিঙ্গ : মহিলা		
ফটো উপলব্ধ		

	896	CFM2041410
নাম : বিজলী বড়ো স্বামীৰ নাম : অজিত বড়ো ঘৰ নং : 208ক বয়স : 37 লিঙ্গ : মহিলা		
ফটো উপলব্ধ		

	897	CFM2041421
নাম : বীণা বড়ো স্বামীৰ নাম : বাজু বড়ো ঘৰ নং : 210 বয়স : 38 লিঙ্গ : মহিলা		
ফটো উপলব্ধ		

	898	CFM0178889
নাম : অঞ্জলি নাৰ্জাৰী পিতাৰ নাম : বুধ নাৰ্জাৰী ঘৰ নং : 215 বয়স : 29 লিঙ্গ : মহিলা		
ফটো উপলব্ধ		

	899	CFM0456426
নাম : পাণ্ডুৰ বসুমতাৰী স্বামীৰ নাম : প্রভাট বসুমতাৰী ঘৰ নং : 252 বয়স : 37 লিঙ্গ : মহিলা		
ফটো উপলব্ধ		

	900	CFM0325969
নাম : প্রমিলা নাৰ্জাৰী পিতাৰ নাম : লেবেন নাৰ্জাৰী ঘৰ নং : 257 বয়স : 27 লিঙ্গ : মহিলা		
ফটো উপলব্ধ		

	901	UUI0101204
নাম : প্রানজিত বড়ো মাতৃৰ নাম : অনজনা বড়ো ঘৰ নং : না বয়স : 19 লিঙ্গ : পুৰুষ		
ফটো উপলব্ধ		

R2	902	UUI0101212
নাম : প্রানজিত বড়ো মাতৃৰ নাম : অনজনা বড়ো ঘৰ নং : না বয়স : 19 লিঙ্গ : পুৰুষ		
ফটো উপলব্ধ		

	903	UUI0136069
নাম : ধনেশ্বৰ বড়ো পিতাৰ নাম : লোহিত বড়ো ঘৰ নং : বাৰলোজ- বাৰগাৱি বয়স : 22 লিঙ্গ : পুৰুষ		
ফটো উপলব্ধ		

	904	UUI0123968
নাম : মিজিং বৰো পিতাৰ নাম : বিজয় বৰো ঘৰ নং : বাৰলোজ- বাৰগাৱি বয়স : 19 লিঙ্গ : পুৰুষ		
ফটো উপলব্ধ		



905	1	UUI0161778	নাম : বিদংগ্ৰী বসুমতাৰী পিতাৰ নাম : সিদ্ধনাথ বসুমতাৰী ঘৰ নং : 253 বয়স : 19 লিঙ্গ : মহিলা	ফটো উপলব্ধ	906	1	UUI0161935	নাম : সৰলা বৰো স্বামীৰ নাম : নৰেশ্বৰ ৰামচিয়াৰী ঘৰ নং : 227 বয়স : 31 লিঙ্গ : মহিলা	ফটো উপলব্ধ	#1 907	1	UUI0161984	নাম : ৰচন গয়াৰী পিতাৰ নাম : চাৰ্জো গয়াৰী ঘৰ নং : 249 বয়স : 20 লিঙ্গ : পুৰুষ	ফটো উপলব্ধ
908	1	UUI0162032	নাম : সৈআৰনী বসুমতাৰী স্বামীৰ নাম : বাসুদেৱ নাৰ্জাৰী ঘৰ নং : 226 বয়স : 25 লিঙ্গ : মহিলা	ফটো উপলব্ধ	909	1	UUI0162461	নাম : সাবিত্ৰী বড়ো স্বামীৰ নাম : বড়োসা বসুমতাৰী ঘৰ নং : 197 বয়স : 26 লিঙ্গ : মহিলা	ফটো উপলব্ধ	910	1	UUI0162511	নাম : স্বপ্নমসৰ ৰামচিয়াৰী পিতাৰ নাম : কিৰন ৰামচিয়াৰী ঘৰ নং : 227 বয়স : 18 লিঙ্গ : মহিলা	ফটো উপলব্ধ
911	1	UUI0163295	নাম : ধনজিতা বসুমতাৰী পিতাৰ নাম : ছায়াৰাম বসুমতাৰী ঘৰ নং : 233 বয়স : 18 লিঙ্গ : মহিলা	ফটো উপলব্ধ	912	1	UUI0163394	নাম : ৰুবংশ বসুমতাৰী মাতৃৰ নাম : পৰিদৰ বসুমতাৰী ঘৰ নং : 252 বয়স : 19 লিঙ্গ : পুৰুষ	ফটো উপলব্ধ	913	1	UUI0163311	নাম : মঞ্জিলা বসুমতাৰী স্বামীৰ নাম : জাফু লুসা বসুমতাৰী ঘৰ নং : 181 বয়স : 24 লিঙ্গ : মহিলা	ফটো উপলব্ধ
914	1	UUI0163345	নাম : ৰবিনা বৰো মাতৃৰ নাম : কৃষ্ণ বৰো ঘৰ নং : 15 বয়স : 21 লিঙ্গ : মহিলা	ফটো উপলব্ধ	915	1	UUI0163444	নাম : খান্তহাইমালী ব্ৰহ্ম মাতৃৰ নাম : সুবাসী ব্ৰহ্ম ঘৰ নং : 236 বয়স : 21 লিঙ্গ : মহিলা	ফটো উপলব্ধ	916	1	UUI0163469	নাম : সাবিত্ৰী ব্ৰহ্ম মাতৃৰ নাম : দিদৰশ্ৰী ব্ৰহ্ম ঘৰ নং : 239 বয়স : 19 লিঙ্গ : মহিলা	ফটো উপলব্ধ
917	1	UUI0163675	নাম : অঞ্জু বড়ো পিতাৰ নাম : কুমাৰ বড়ো ঘৰ নং : 30 বয়স : 19 লিঙ্গ : মহিলা	ফটো উপলব্ধ	918	1	UUI0165068	নাম : দ্বিঠন বসুমতাৰী পিতাৰ নাম : হৈমন্ত বসুমতাৰী ঘৰ নং : 232 বয়স : 18 লিঙ্গ : পুৰুষ	ফটো উপলব্ধ	919	1	UUI0165084	নাম : খৌৰংগ নাৰ্জাৰী পিতাৰ নাম : ৰজত নাৰ্জাৰী ঘৰ নং : 150 বয়স : 21 লিঙ্গ : পুৰুষ	ফটো উপলব্ধ
920	1	UUI0165092	নাম : গীতা দৈমাৰী স্বামীৰ নাম : ধনেশ্বৰ বড়ো ঘৰ নং : 39 বয়স : 20 লিঙ্গ : মহিলা	ফটো উপলব্ধ	921	1	UUI0165100	নাম : অংচাঙ্গ নাৰ্জাৰী পিতাৰ নাম : ৰজত নাৰ্জাৰী ঘৰ নং : 150 বয়স : 23 লিঙ্গ : পুৰুষ	ফটো উপলব্ধ	922	1	UUI0165126	নাম : বিদংগ্ৰী বড়ো মাতৃৰ নাম : ৰাংগাও বড়ো ঘৰ নং : 162 বয়স : 20 লিঙ্গ : মহিলা	ফটো উপলব্ধ
923	1	UUI0165134	নাম : কবিতা বসুমতাৰী পিতাৰ নাম : মইনা বসুমতাৰী ঘৰ নং : 183 বয়স : 22 লিঙ্গ : মহিলা	ফটো উপলব্ধ	924	1	UUI0165209	নাম : মিজিং ৰানী বড়ো স্বামীৰ নাম : দাউহাৰু বসুমতাৰী ঘৰ নং : 143 বয়স : 20 লিঙ্গ : মহিলা	ফটো উপলব্ধ	925	1	UUI0165308	নাম : বীনাইশ্ৰী দৈমাৰী স্বামীৰ নাম : সমখোৰ বসুমতাৰী ঘৰ নং : 167 বয়স : 28 লিঙ্গ : মহিলা	ফটো উপলব্ধ
926	1	UUI0165423	নাম : সঞ্জিতা লাহাৰী পিতাৰ নাম : ৰবিৰাম লাহাৰী ঘৰ নং : 152 বয়স : 28 লিঙ্গ : মহিলা	ফটো উপলব্ধ	927	1	UUI0165837	নাম : স্বপ্নফুৰ্ণ ৰামচিয়াৰী পিতাৰ নাম : বলাও ৰামচিয়াৰী ঘৰ নং : 257 বয়স : 18 লিঙ্গ : পুৰুষ	ফটো উপলব্ধ	928	1	UUI0165886	নাম : কামেশ্বৰ বসুমতাৰী পিতাৰ নাম : মইনা বসুমতাৰী ঘৰ নং : 183 বয়স : 30 লিঙ্গ : পুৰুষ	ফটো উপলব্ধ
929	1	UUI0165951	নাম : নৈসুমা বসুমতাৰী মাতৃৰ নাম : সোমিনী বসুমতাৰী ঘৰ নং : 181 বয়স : 18 লিঙ্গ : পুৰুষ	ফটো উপলব্ধ	930	1	UUI0166314	নাম : হনসৰ বৰো মাতৃৰ নাম : বইজান্তি বৰো ঘৰ নং : 101 বয়স : 20 লিঙ্গ : পুৰুষ	ফটো উপলব্ধ	931	1	UUI0166355	নাম : নয়ন নাৰ্জাৰী মাতৃৰ নাম : বুদ্ধেশ্বৰী নাৰ্জাৰী ঘৰ নং : 219 বয়স : 21 লিঙ্গ : পুৰুষ	ফটো উপলব্ধ
932	1	UUI0166215	নাম : নথায় ব্ৰহ্ম পিতাৰ নাম : নথায় ব্ৰহ্ম ঘৰ নং : 217 বয়স : 18 লিঙ্গ : পুৰুষ	ফটো উপলব্ধ	933	1	UUI0166181	নাম : মোপ্সিহা ব্ৰহ্ম পিতাৰ নাম : ফুন্খা ব্ৰহ্ম ঘৰ নং : 216 বয়স : 18 লিঙ্গ : মহিলা	ফটো উপলব্ধ	934	1	UUI0169045	নাম : মিত্ৰ গয়াৰী স্বামীৰ নাম : স্বপ্নলুসাৰ গয়াৰী ঘৰ নং : 251 বয়স : 32 লিঙ্গ : মহিলা	ফটো উপলব্ধ



935	1	UUI0169169
নাম : স্বপ্ননন্দী বড়ো পিতাৰ নাম : ফুলেশ্বৰ বড়ো ঘৰ নং : 244 বয়স : 18 লিঙ্গ : মহিলা		
ফটো উপলব্ধ		

936	1	UUI0169177
নাম : থুলংগা ব্ৰহ্ম পিতাৰ নাম : ধনজিত ব্ৰহ্ম ঘৰ নং : 216 বয়স : 18 লিঙ্গ : পুৰুষ		
ফটো উপলব্ধ		

937	1	UUI0169144
নাম : সমাইনা বড়ো পিতাৰ নাম : ৰাজীৱ বড়ো ঘৰ নং : 242 বয়স : 18 লিঙ্গ : মহিলা		
ফটো উপলব্ধ		

938	1	UUI0168963
নাম : ধনজিত বড়ো মাতৃৰ নাম : মেনো বড়ো ঘৰ নং : 01 বয়স : 18 লিঙ্গ : পুৰুষ		
ফটো উপলব্ধ		

939	1	UUI0172999
নাম : গোবিন্দ বসুমতাৰী মাতৃৰ নাম : দেওবাৰী বসুমতাৰী ঘৰ নং : 172 বয়স : 20 লিঙ্গ : পুৰুষ		
ফটো উপলব্ধ		

R 940	1	UUI0175489
নাম : সৰলা বৰো স্বামীৰ নাম : নৰেশ্বৰ ৰামচিয়াৰী ঘৰ নং : 227 বয়স : 31 লিঙ্গ : মহিলা		
ফটো উপলব্ধ		



941	1	UU10196956
নাম : দিলীপ বসুমতাৰী পিতাৰ নাম: বিনীদ বসুমতাৰী ঘৰ নং : 188 বয়স : 36 লিঙ্গ : পুৰুষ		
ফটো উপলব্ধ		

942	2	UU10197491
নাম : কবিতা লাহাৰী পিতাৰ নাম: খলুংগা লাহাৰী ঘৰ নং : 154 বয়স : 18 লিঙ্গ : মহিলা		
ফটো উপলব্ধ		

943	1	UU10200394
নাম : সীমা বানী বসুমতাৰী স্বামীৰ নাম: স্বৰংগ বড়ো ঘৰ নং : 27 বয়স : 23 লিঙ্গ : মহিলা		
ফটো উপলব্ধ		

944	1	UU10206201
নাম : পূজা বসুমতাৰী পিতাৰ নাম: জয়ন্ত বসুমতাৰী ঘৰ নং : 232 বয়স : 18 লিঙ্গ : মহিলা		
ফটো উপলব্ধ		

945	1	UU10206235
নাম : খোবাম ৰামচিয়াৰী পিতাৰ নাম: ৰঞ্জিত ৰামচিয়াৰী ঘৰ নং : 257 বয়স : 18 লিঙ্গ : মহিলা		
ফটো উপলব্ধ		

946	2	UU10207183
নাম : মীনা মুছাহাৰী স্বামীৰ নাম: দ্বিঠন লাহাৰী ঘৰ নং : 153 বয়স : 23 লিঙ্গ : মহিলা		
ফটো উপলব্ধ		

947	1	UU10207555
নাম : খোবাম ৰামচিয়াৰী পিতাৰ নাম: ৰঞ্জিত ৰামচিয়াৰী ঘৰ নং : 257 বয়স : 18 লিঙ্গ : মহিলা		
ফটো উপলব্ধ		

948	1	UU10207589
নাম : পূজা বসুমতাৰী পিতাৰ নাম: জয়ন্ত বসুমতাৰী ঘৰ নং : 232 বয়স : 18 লিঙ্গ : মহিলা		
ফটো উপলব্ধ		

949	1	UU10208744
নাম : শান্তি বসুমতাৰী স্বামীৰ নাম: ফকন বসুমতাৰী ঘৰ নং : 186 বয়স : 25 লিঙ্গ : মহিলা		
ফটো উপলব্ধ		

ভোটাৰৰ সাৰাংশ

A) ভোটাৰৰ সংখ্যা

	তালিকাৰ প্ৰকাৰ	তালিকাৰ চিনাক্তকৰণ	ভোটাৰৰ সংখ্যা							
			পুৰুষ	মহিলা	৩য় লিঙ্গ	মুঠ				
I	মূল তালিকা	মূল তালিকা	বিশেষ সংশোধন, 2026 চনৰ পূৰ্বৰ 2025 চনৰ মূল তালিকাৰ লগত থকা সংযোজন সমূহ একত্ৰিতকৰণ কৰা তালিকা।				465	439	0	904
II	যোগ তালিকা	পৰিপূৰক 1	বিশেষ সংক্ষিপ্ত সংশোধন, 2026				14	22	0	36
		পৰিপূৰক 2	অনবিচ্ছিন্ন সংশোধন 2026				1	8	0	9
			মুঠ				15	30	0	45
III	বিয়োজন তালিকা	পৰিপূৰক 1	বিশেষ সংক্ষিপ্ত সংশোধন, 2026				52	43	0	95
		পৰিপূৰক 2	অনবিচ্ছিন্ন সংশোধন 2026				1	4	0	5
			মুঠ				53	47	0	100
IV	লিংগ ক্ষেত্ৰত পৰিবৰ্তনৰ বাবে পাৰ্থক্য					0	0	0	0	
এই সংশোধনৰ পিছত ভোটাৰ তালিকাত ভোটাৰৰ মুঠ সংখ্যা (I+II-III+IV)						427	422	0	849	

B) শুধৰনীৰ সংখ্যা

তালিকাৰ প্ৰকাৰ	তালিকাৰ চিনাক্তকৰণ	শুধৰনীৰ সংখ্যা
পৰিপূৰক 1	বিশেষ সংক্ষিপ্ত সংশোধন, 2026	2
পৰিপূৰক 2	অনবিচ্ছিন্ন সংশোধন 2026	0
	মুঠ	2

নিৰ্বাচক পঞ্জীয়ন বিষয়াৰ স্বাক্ষৰ

E-মূত, S-স্থানান্তৰিত/ বাসস্থান পৰিবৰ্তন, R-প্ৰতিলিপি, M-নিখোজ, Q-অযোগ্য