



ভোটাৰ তালিকা 2026 S03 অসম

বিধানসভা সমষ্টিৰ নম্বৰ, নাম আৰু সংৰক্ষণৰ স্থিতি : 42 - বাক্সা (অনুসূচিত জনজাতি)		খণ্ড নং : 49																			
এই বিধানসভা সমষ্টিত কোন সংসদীয় সমষ্টিৰ অন্তৰ্গত তাৰ নম্বৰ, নাম আৰু সংৰক্ষণ স্থিতি : 1 - কোকৰাঝাৰ (অনুসূচিত জনজাতি)																					
1. সংশোধনৰ বিৱৰণ																					
সংশোধনৰ বছৰ	2026	তালিকাৰ চিনাক্তকৰণ																			
ভিত্তি তাৰিখ	01-04-2026	বিশেষ সংশোধন, 2026 চনৰ পূৰ্বৰ 2025 চনৰ মূল তালিকাৰ লগত থকা সংযোজন সমূহ একত্ৰিতকৰণ কৰা তালিকা।																			
সংশোধনৰ প্ৰকাৰ	বিশেষ সংশোধন 2026																				
প্ৰকাশনৰ তাৰিখ	23-03-2026																				
2. খণ্ড আৰু ভোটগ্ৰহন কেন্দ্ৰৰ বিৱৰণ																					
খণ্ডৰ অন্তৰ্গত এলেকা সমূহৰ নম্বৰ আৰু নাম																					
1-পাক্ৰীগুৰী	<table border="1" style="width: 100%; border-collapse: collapse;"> <tr> <td style="width: 50%;">মূল চহৰ/গাওঁ</td> <td style="width: 50%;">: পাক্ৰীগুৰী গাওঁ</td> </tr> <tr> <td>ৱাৰ্ড নং</td> <td>:</td> </tr> <tr> <td>ডাকঘৰ</td> <td>: শিমলা</td> </tr> <tr> <td>পুলিচ থানা</td> <td>: শিমলা</td> </tr> <tr> <td>ব্লক</td> <td>: জালাহ</td> </tr> <tr> <td>ৰাজহ চক্ৰ</td> <td>: জালাহ</td> </tr> <tr> <td>জিলা</td> <td>: বাক্সা</td> </tr> <tr> <td>পিনকোড</td> <td>: 781330</td> </tr> </table>					মূল চহৰ/গাওঁ	: পাক্ৰীগুৰী গাওঁ	ৱাৰ্ড নং	:	ডাকঘৰ	: শিমলা	পুলিচ থানা	: শিমলা	ব্লক	: জালাহ	ৰাজহ চক্ৰ	: জালাহ	জিলা	: বাক্সা	পিনকোড	: 781330
মূল চহৰ/গাওঁ	: পাক্ৰীগুৰী গাওঁ																				
ৱাৰ্ড নং	:																				
ডাকঘৰ	: শিমলা																				
পুলিচ থানা	: শিমলা																				
ব্লক	: জালাহ																				
ৰাজহ চক্ৰ	: জালাহ																				
জিলা	: বাক্সা																				
পিনকোড	: 781330																				
3. ভোটগ্ৰহন কেন্দ্ৰৰ বিৱৰণ																					
ভোটগ্ৰহন কেন্দ্ৰৰ নম্বৰ আৰু নাম :		ভোটগ্ৰহন কেন্দ্ৰৰ প্ৰকাৰ (পুৰুষ/মহিলা/সাধাৰণ)		সাধাৰণ																	
49 - পাক্ৰীগুৰী প্ৰাথমিক বিদ্যালয়		খণ্ডৰ অন্তৰ্গত সহায়ক ভোটগ্ৰহন কেন্দ্ৰৰ সংখ্যা :		0																	
ভোটগ্ৰহন কেন্দ্ৰৰ ঠিকনা :																					
পাক্ৰীগুৰী প্ৰাথমিক বিদ্যালয়, কোথালী নং ১, পাক্ৰীগুৰী																					
4. ভোটাৰৰ সংখ্যা																					
আৰম্ভনি ক্ৰমিক নং	শেষ ক্ৰমিক নং	মুঠ ভোটাৰ																			
		পুৰুষ	মহিলা	৩য় লিঙ্গ	মুঠ																
1	546	271	262	0	533																

নিৰ্বাচক পঞ্জীয়ন বিষয়াৰ স্বাক্ষৰ



Nazri Naksha

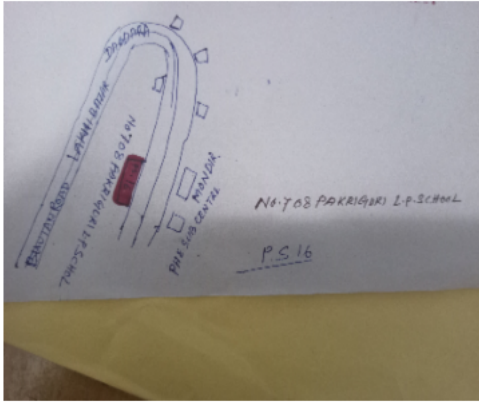

Google Map View



Polling Station Building Front View



ভোটগ্ৰহন কেন্দ্ৰৰ সন্মুখৰ দৃশ্য



Cad View

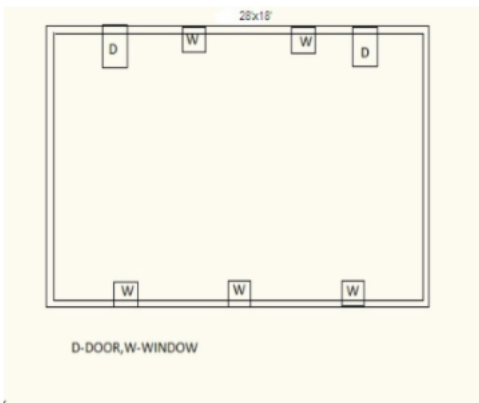

Key MAP View

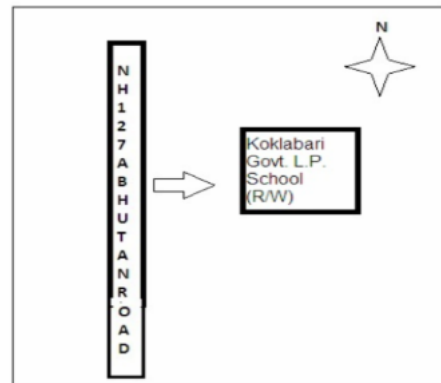



1 নাম : চঞ্জীচৰন মুছাহাৰী পিতাৰ নাম: কলী ঘৰ নং : 1 বয়স : 83 লিঙ্গ : পুৰুষ	CFM0005095 ফটো উপলব্ধ	2 নাম : বিলাস্বতী বসুমতাৰী স্বামীৰ নাম: বাৰখাং ঘৰ নং : 1 বয়স : 26 লিঙ্গ : মহিলা	CFM0296822 ফটো উপলব্ধ	3 নাম : লক্ষীৰাম বসুমতাৰী মাতৃৰ নাম: প্ৰমিলা বসুমতাৰী ঘৰ নং : 01 বয়স : 21 লিঙ্গ : মহিলা	CFM7148919 ফটো উপলব্ধ
4 নাম : বিলাম মুছাহাৰী পিতাৰ নাম: চঞ্জীচৰন ঘৰ নং : 2 বয়স : 46 লিঙ্গ : পুৰুষ	CFM0005096 ফটো উপলব্ধ	5 নাম : গনায় মুছাহাৰী স্বামীৰ নাম: বিলাম ঘৰ নং : 2 বয়স : 44 লিঙ্গ : মহিলা	CFM0005097 ফটো উপলব্ধ	6 নাম : মৈয়না ৰাশিআৰী স্বামীৰ নাম: বাৰহুংখা ৰাশিআৰী ঘৰ নং : 2 বয়স : 26 লিঙ্গ : মহিলা	CFM0296905 ফটো উপলব্ধ
7 নাম : নৌজৌৰ মুছাহাৰী পিতাৰ নাম: বালীম মুছাহাৰী ঘৰ নং : 2 বয়স : 25 লিঙ্গ : পুৰুষ	CFM0285767 ফটো উপলব্ধ	8 নাম : গণেশ্বৰ মুছাহাৰী পিতাৰ নাম: কলী মুছাহাৰী ঘৰ নং : 9 বয়স : 80 লিঙ্গ : পুৰুষ	CFM0005098 ফটো উপলব্ধ	9 নাম : বেবতী মুছাহাৰী স্বামীৰ নাম: অৰুন মুছাহাৰী ঘৰ নং : 9 বয়স : 42 লিঙ্গ : মহিলা	CFM0005101 ফটো উপলব্ধ
10 নাম : বালিকা মুছাহাৰী স্বামীৰ নাম: বিশ্বো মুছাহাৰী ঘৰ নং : 3 বয়স : 40 লিঙ্গ : মহিলা	CFM7189095 ফটো উপলব্ধ	11 নাম : বিস মুছাহাৰি পিতাৰ নাম: গনেশ্বৰ মুছাহাৰি ঘৰ নং : 9 বয়স : 38 লিঙ্গ : পুৰুষ	CFM0005102 ফটো উপলব্ধ	12 নাম : অখৰাং মুছাহাৰী পিতাৰ নাম: অৰুন মুছাহাৰী ঘৰ নং : 9 বয়স : 25 লিঙ্গ : পুৰুষ	CFM0282038 ফটো উপলব্ধ
13 নাম : সানিকা মুছাহাৰী মাতৃৰ নাম: বেবতী মুছাহাৰী ঘৰ নং : 03 বয়স : 22 লিঙ্গ : মহিলা	UUI0101220 ফটো উপলব্ধ	14 নাম : টিকেন্দ্র মুছাহাৰী পিতাৰ নাম: হৰিচৰন ঘৰ নং : 8 বয়স : 58 লিঙ্গ : পুৰুষ	CFM0005103 ফটো উপলব্ধ	15 নাম : লিলি মুছাহাৰী স্বামীৰ নাম: টিকেন্দ্র ঘৰ নং : 8 বয়স : 56 লিঙ্গ : মহিলা	CFM0005104 ফটো উপলব্ধ
E 16 নাম : জমেশ্বৰ মুছাহাৰী পিতাৰ নাম: টিকেন্দ্র ঘৰ নং : 8 বয়স : 39 লিঙ্গ : পুৰুষ	CFM0005105 ফটো উপলব্ধ	17 নাম : বিদান মুছাহাৰী স্বামীৰ নাম: জমেশ্বৰ মুছাহাৰী ঘৰ নং : 8 বয়স : 39 লিঙ্গ : মহিলা	CFM0089565 ফটো উপলব্ধ	18 নাম : মনীষা মুছাহাৰী পিতাৰ নাম: জমেশ্বৰ মুছাহাৰী ঘৰ নং : 4 বয়স : 19 লিঙ্গ : মহিলা	UUI0078774 ফটো উপলব্ধ
19 নাম : ৰশি মুছাহাৰী স্বামীৰ নাম: জয়বৰ মুছাহাৰী ঘৰ নং : 8 বয়স : 40 লিঙ্গ : মহিলা	CFM0005107 ফটো উপলব্ধ	20 নাম : লক্ষেশ্বৰ মুছাহাৰী পিতাৰ নাম: হৰিচৰন ঘৰ নং : 5 বয়স : 63 লিঙ্গ : পুৰুষ	CFM0005109 ফটো উপলব্ধ	21 নাম : চিলা মুছাহাৰী স্বামীৰ নাম: লক্ষেশ্বৰ ঘৰ নং : 5 বয়স : 61 লিঙ্গ : মহিলা	CFM0005110 ফটো উপলব্ধ
22 নাম : সোনেন মুছাহাৰী পিতাৰ নাম: লক্ষেশ্বৰ মুছাহাৰী ঘৰ নং : 5 বয়স : 31 লিঙ্গ : পুৰুষ	CFM0099416 ফটো উপলব্ধ	23 নাম : মনেন মুছাহাৰী পিতাৰ নাম: লক্ষেশ্বৰ মুছাহাৰী ঘৰ নং : 5 বয়স : 29 লিঙ্গ : পুৰুষ	CFM0099606 ফটো উপলব্ধ	24 নাম : জিসীকা সৰগীয়াৰী স্বামীৰ নাম: মনেন মুছাহাৰী ঘৰ নং : 5 বয়স : 27 লিঙ্গ : মহিলা	CFM0470542 ফটো উপলব্ধ
25 নাম : খিপ্পীং বসুমতাৰী স্বামীৰ নাম: দাখৌৰ বসুমতাৰী ঘৰ নং : 9 বয়স : 87 লিঙ্গ : মহিলা	CFM0005112 ফটো উপলব্ধ	26 নাম : বিপু বসুমতাৰী পিতাৰ নাম: দীপ্ত বসুমতাৰী ঘৰ নং : 9 বয়স : 45 লিঙ্গ : পুৰুষ	CFM0005113 ফটো উপলব্ধ	27 নাম : কালী বালা বসুমতাৰী স্বামীৰ নাম: বিপু বসুমতাৰী ঘৰ নং : 9 বয়স : 41 লিঙ্গ : মহিলা	CFM1334765 ফটো উপলব্ধ
28 নাম : সুবংছাৰ বসুমতাৰী পিতাৰ নাম: বিপু বসুমতাৰী ঘৰ নং : 9 বয়স : 27 লিঙ্গ : পুৰুষ	CFM0236661 ফটো উপলব্ধ	29 নাম : ৰবিন বসুমতাৰি পিতাৰ নাম: বিসু বসুমতাৰি ঘৰ নং : 7 বয়স : 25 লিঙ্গ : মহিলা	CFM0418749 ফটো উপলব্ধ	30 নাম : কৃষ্ণ কান্ত বসুমতাৰী পিতাৰ নাম: প্ৰসন্ন ঘৰ নং : 8 বয়স : 65 লিঙ্গ : পুৰুষ	CFM0005114 ফটো উপলব্ধ



31 নাম : গানথুৰী বসুমতাৰী স্বামীৰ নাম: কৃষ্ণকান্ত ঘৰ নং : ৮ বয়স : 64 লিঙ্গ : মহিলা	CFM0005115 ফটো উপলব্ধ	32 নাম : সোণগোমখাং বসুমতাৰী পিতাৰ নাম: কৃষ্ণ কান্ত বসুমতাৰী ঘৰ নং : ৮ বয়স : 45 লিঙ্গ : পুৰুষ	CFM0219659 ফটো উপলব্ধ	33 নাম : বেলশ্ৰী বৰুৱা স্বামীৰ নাম: ৰাজীব বসুমতাৰী ঘৰ নং : 8 বয়স : 43 লিঙ্গ : মহিলা	UUI0123067 ফটো উপলব্ধ
34 নাম : কবিতা বড়ো পিতাৰ নাম: সোণগোমখাং বসুমতাৰী ঘৰ নং : ৮ বয়স : 42 লিঙ্গ : মহিলা	CFM0005117 ফটো উপলব্ধ	35 নাম : ৰাজিব বসুমতাৰী পিতাৰ নাম: কৃষ্ণ বসুমতাৰী ঘৰ নং : ৮ বয়স : 41 লিঙ্গ : পুৰুষ	CFM0005118 ফটো উপলব্ধ	36 নাম : প্ৰীতম আৰু বসুমতাৰী পিতাৰ নাম: ৰাজীব বসুমতাৰী ঘৰ নং : 8 বয়স : 21 লিঙ্গ : পুৰুষ	UUI0069567 ফটো উপলব্ধ
37 নাম : প্ৰিন্স এস বসুমতাৰী পিতাৰ নাম: সোণগোমখাং বসুমতাৰী ঘৰ নং : 8 বয়স : 19 লিঙ্গ : পুৰুষ	UUI0106575 ফটো উপলব্ধ	38 নাম : দমাচু দৈমাৰী পিতাৰ নাম: লুদ্ৰসিং দাঙ্গমাৰী ঘৰ নং : ৯ বয়স : 63 লিঙ্গ : পুৰুষ	CFM0005120 ফটো উপলব্ধ	39 নাম : নীলা দৈমাৰী স্বামীৰ নাম: দমাচু দৈমাৰী ঘৰ নং : ৯ বয়স : 62 লিঙ্গ : মহিলা	CFM1334878 ফটো উপলব্ধ
40 নাম : বগা দৈমাৰি পিতাৰ নাম: দমাচু ঘৰ নং : ৯ বয়স : 50 লিঙ্গ : পুৰুষ	CFM0005121 ফটো উপলব্ধ	41 নাম : ৰাজু দৈমাৰী পিতাৰ নাম: দমাচু ঘৰ নং : ৯ বয়স : 38 লিঙ্গ : পুৰুষ	CFM1343062 ফটো উপলব্ধ	42 নাম : সোণগোমসাৰ দৈমাৰী পিতাৰ নাম: দমাচু ঘৰ নং : ৯ বয়স : 35 লিঙ্গ : পুৰুষ	CFM0005122 ফটো উপলব্ধ
43 নাম : বীৰখাং দৈমাৰী মাতৃৰ নাম: দমাচু দৈমাৰী ঘৰ নং : ৯ বয়স : 34 লিঙ্গ : পুৰুষ	CFM0005123 ফটো উপলব্ধ	44 নাম : ৰোনজী খেৰ্কাটাৰী স্বামীৰ নাম: সোণগোমসাৰ দৈমাৰি ঘৰ নং : 9 বয়স : 31 লিঙ্গ : মহিলা	CFM1289065 ফটো উপলব্ধ	45 নাম : ৰণজীতা বসুমতাৰী স্বামীৰ নাম: বীৰখাং দৈমাৰী ঘৰ নং : 9 বয়স : 30 লিঙ্গ : মহিলা	CFM0359877 ফটো উপলব্ধ
46 নাম : ৰাহুল দৈমাৰী পিতাৰ নাম: গাওৰাও দৈমাৰী ঘৰ নং : ৯ বয়স : 27 লিঙ্গ : পুৰুষ	CFM0236695 ফটো উপলব্ধ	47 নাম : পৌৰাও দৈমাৰী পিতাৰ নাম: জগত ঘৰ নং : ১১ বয়স : 46 লিঙ্গ : পুৰুষ	CFM0005126 ফটো উপলব্ধ	48 নাম : বিবি দৈমাৰী স্বামীৰ নাম: গাওৰাও দৈমাৰী ঘৰ নং : ১১ বয়স : 44 লিঙ্গ : মহিলা	CFM0005127 ফটো উপলব্ধ
49 নাম : ৰঞ্জন বসুমতাৰী মাতৃৰ নাম: গন্দ্ৰী বসুমতাৰী ঘৰ নং : ১১ বয়স : 33 লিঙ্গ : পুৰুষ	CFM0005128 ফটো উপলব্ধ	50 নাম : বিপুল দৈমাৰী মাতৃৰ নাম: বিবি দৈমাৰী ঘৰ নং : ১১ বয়স : 25 লিঙ্গ : পুৰুষ	CFM0533224 ফটো উপলব্ধ	51 নাম : অলংবাৰ দৈমাৰী পিতাৰ নাম: গাৰবাৰ দৈমাৰী ঘৰ নং : 11 বয়স : 23 লিঙ্গ : পুৰুষ	CFM0447656 ফটো উপলব্ধ
52 নাম : মনিমা বড়ো স্বামীৰ নাম: বিপুল দৈমাৰী ঘৰ নং : 11 বয়স : 23 লিঙ্গ : মহিলা	UUI0035485 ফটো উপলব্ধ	E 53 নাম : হৰেন দৈমাৰী পিতাৰ নাম: ৰামচৰণ দৈমাৰী ঘৰ নং : ১৪ বয়স : ৪৪ লিঙ্গ : পুৰুষ	CFM0005130 ফটো উপলব্ধ	E 54 নাম : চুমথি দৈমাৰী পিতাৰ নাম: ৰামচৰণ ঘৰ নং : ১৩ বয়স : 53 লিঙ্গ : মহিলা	CFM0005132 ফটো উপলব্ধ
55 নাম : উৰ্ব দৈমাৰী পিতাৰ নাম: ৰামচৰণ ঘৰ নং : ১২ বয়স : 48 লিঙ্গ : মহিলা	CFM0005133 ফটো উপলব্ধ	56 নাম : বীৰখাং দৈমাৰী পিতাৰ নাম: হৰেন ঘৰ নং : ১২ বয়স : 46 লিঙ্গ : পুৰুষ	CFM0005135 ফটো উপলব্ধ	57 নাম : বীনাপানী দৈমাৰী স্বামীৰ নাম: বুদ্ধ দৈমাৰী ঘৰ নং : ১২ বয়স : 43 লিঙ্গ : মহিলা	CFM0005136 ফটো উপলব্ধ
58 নাম : মতীন দৈমাৰী পিতাৰ নাম: হৰেন দৈমাৰী ঘৰ নং : ১২ বয়স : 37 লিঙ্গ : পুৰুষ	CFM1335053 ফটো উপলব্ধ	59 নাম : অনজু দৈমাৰি স্বামীৰ নাম: মতিন দৈমাৰি ঘৰ নং : ১২ বয়স : 33 লিঙ্গ : মহিলা	CFM0528885 ফটো উপলব্ধ	60 নাম : ধৰনী বসুমতাৰী পিতাৰ নাম: মঙ্গলাসিং ঘৰ নং : ১৩ বয়স : 63 লিঙ্গ : পুৰুষ	CFM1343073 ফটো উপলব্ধ



61 নাম : মাৰাস্ত্ৰি বসুমতাৰী স্বামীৰ নাম: ধৰনী ঘৰ নং : ১৩ বয়স : 61 লিঙ্গ : মহিলা	CFM1343084 ফটো উপলব্ধ	62 নাম : বিজয় মুছাহাৰী পিতাৰ নাম: চন্দ্ৰী চৰন মুছাহাৰী ঘৰ নং : 13 বয়স : 39 লিঙ্গ : পুৰুষ	CFM0468223 ফটো উপলব্ধ	63 নাম : সুবংশী বসুমতাৰী স্বামীৰ নাম: অজুন বসুমতাৰী ঘৰ নং : 13 বয়স : 36 লিঙ্গ : মহিলা	CFM1210822 ফটো উপলব্ধ
64 নাম : অৰ্জুন বসুমতাৰী পিতাৰ নাম: ধৰনী ঘৰ নং : ১৩ বয়স : 35 লিঙ্গ : পুৰুষ	CFM0005138 ফটো উপলব্ধ	65 নাম : জয়শ্ৰী বসুমতাৰী স্বামীৰ নাম: বিৰফুং বসুমতাৰী ঘৰ নং : ১৩ বয়স : 26 লিঙ্গ : মহিলা	CFM0287078 ফটো উপলব্ধ	66 নাম : দৈমু বসুমতাৰী পিতাৰ নাম: কনক বসুমতাৰী ঘৰ নং : 13 বয়স : 26 লিঙ্গ : মহিলা	CFM0272583 ফটো উপলব্ধ
67 নাম : বিৰফুং বসুমতাৰী পিতাৰ নাম: ধৰনী বসুমতাৰী ঘৰ নং : ১৩ বয়স : 25 লিঙ্গ : পুৰুষ	CFM0469601 ফটো উপলব্ধ	68 নাম : পৰমনি দৈমাৰী স্বামীৰ নাম: বিৰদাৰ বসুমতাৰী ঘৰ নং : ১৩ বয়স : 25 লিঙ্গ : মহিলা	CFM0486688 ফটো উপলব্ধ	69 নাম : অনচুমা বসুমতাৰী পিতাৰ নাম: কনক বসুমতাৰী ঘৰ নং : 13 বয়স : 22 লিঙ্গ : পুৰুষ	CFM1112507 ফটো উপলব্ধ
70 নাম : সানসুমা বসুমতাৰী পিতাৰ নাম: কনক বসুমতাৰী ঘৰ নং : 13ক বয়স : 23 লিঙ্গ : পুৰুষ	UUI0075093 ফটো উপলব্ধ	71 নাম : কনক বসুমতাৰী পিতাৰ নাম: মঙ্গলসিংহ বসুমতাৰী ঘৰ নং : ১৩ক বয়স : 58 লিঙ্গ : পুৰুষ	CFM0005139 ফটো উপলব্ধ	72 নাম : নিলাই বসুমতাৰী স্বামীৰ নাম: কনক ঘৰ নং : ১৩ক বয়স : 56 লিঙ্গ : মহিলা	CFM0005140 ফটো উপলব্ধ
73 নাম : বিৰদাও বসুমতাৰী পিতাৰ নাম: কনক ঘৰ নং : ১৩ক বয়স : 37 লিঙ্গ : পুৰুষ	CFM0005141 ফটো উপলব্ধ	74 নাম : বাবলাল বসুমতাৰী পিতাৰ নাম: অবৈসাঁৰ বসুমতাৰী ঘৰ নং : ১৫ বয়স : 47 লিঙ্গ : পুৰুষ	CFM0005143 ফটো উপলব্ধ	75 নাম : সেমালী বসুমতাৰী স্বামীৰ নাম: বাবুলীল বসুমতাৰী ঘৰ নং : ১৫ বয়স : 42 লিঙ্গ : মহিলা	CFM0005144 ফটো উপলব্ধ
76 নাম : মহিমা বসুমতাৰী পিতাৰ নাম: বাবুলীল বসুমতাৰী ঘৰ নং : 15 বয়স : 20 লিঙ্গ : মহিলা	UUI0035220 ফটো উপলব্ধ	77 নাম : নিলোধৰ বসুমতাৰী পিতাৰ নাম: হৰেশ্বৰ ঘৰ নং : ১৬ বয়স : 55 লিঙ্গ : পুৰুষ	CFM0005146 ফটো উপলব্ধ	78 নাম : মিলৌবালা বসুমতাৰী স্বামীৰ নাম: নিলোধৰ ঘৰ নং : ১৬ বয়স : 53 লিঙ্গ : মহিলা	CFM0005147 ফটো উপলব্ধ
79 নাম : চমন বসুমতাৰী পিতাৰ নাম: হৰচৈদ ঘৰ নং : ১৬ বয়স : 50 লিঙ্গ : পুৰুষ	CFM1335279 ফটো উপলব্ধ	80 নাম : সুকুমাৰ বসুমতাৰী পিতাৰ নাম: হৰেশ্বৰ ঘৰ নং : ১৬ বয়স : 49 লিঙ্গ : পুৰুষ	CFM0005148 ফটো উপলব্ধ	81 নাম : চিনা বসুমতাৰী স্বামীৰ নাম: চমন ঘৰ নং : ১৬ বয়স : 45 লিঙ্গ : মহিলা	CFM1335268 ফটো উপলব্ধ
82 নাম : নমীবালা বসুমতাৰী স্বামীৰ নাম: সুকুমাৰ বসুমতাৰী ঘৰ নং : ১৬ বয়স : 44 লিঙ্গ : মহিলা	CFM0005149 ফটো উপলব্ধ	83 নাম : সোৰাংগা বসুমতাৰী পিতাৰ নাম: নিলোধৰ বসুমতাৰী ঘৰ নং : 16 বয়স : 30 লিঙ্গ : পুৰুষ	CFM0417683 ফটো উপলব্ধ	84 নাম : বিটীং বসুমতাৰী পিতাৰ নাম: নিলোধৰ বসুমতাৰী ঘৰ নং : ১৬ বয়স : 30 লিঙ্গ : পুৰুষ	CFM0164079 ফটো উপলব্ধ
85 নাম : মালা বসুমতাৰী পিতাৰ নাম: সুকুমাৰ বসুমতাৰী ঘৰ নং : ১৬ বয়স : 24 লিঙ্গ : মহিলা	CFM0373126 ফটো উপলব্ধ	86 নাম : টিনা বসুমতাৰী পিতাৰ নাম: সুকুমাৰ বসুমতাৰী ঘৰ নং : 16 বয়স : 19 লিঙ্গ : মহিলা	UUI0109736 ফটো উপলব্ধ	87 নাম : গন্দ্ৰা বসুমতাৰী পিতাৰ নাম: গৌলাম ঘৰ নং : ১৭ বয়স : 58 লিঙ্গ : পুৰুষ	CFM0005150 ফটো উপলব্ধ
88 নাম : মাওয়া বসুমতাৰী স্বামীৰ নাম: গন্দ্ৰা বসুমতাৰী ঘৰ নং : ১৭ বয়স : 54 লিঙ্গ : মহিলা	CFM0005151 ফটো উপলব্ধ	89 নাম : নবীনসন্দ বসুমতাৰী পিতাৰ নাম: গৌলাম বসুমতাৰী ঘৰ নং : ১৭ বয়স : 51 লিঙ্গ : পুৰুষ	CFM0472209 ফটো উপলব্ধ	90 নাম : লবেন বসুমতাৰী পিতাৰ নাম: গৌলাম ঘৰ নং : ১৭ বয়স : 48 লিঙ্গ : পুৰুষ	CFM0005152 ফটো উপলব্ধ



91 নাম : সঞ্জিব বসুমতাৰী পিতাৰ নাম: গন্দ্ৰী বসুমতাৰী ঘৰ নং : ১৭ বয়স : 40 লিঙ্গ : পুৰুষ	CFM0005153 ফটো উপলব্ধ	92 নাম : হায়না বসুমতাৰী স্বামীৰ নাম: সঞ্জিব বসুমতাৰী ঘৰ নং : ১৭ বয়স : 39 লিঙ্গ : মহিলা	CFM0005154 ফটো উপলব্ধ	93 নাম : বনজুন বসুমতাৰী পিতাৰ নাম: গন্দ্ৰী ঘৰ নং : ১৭ বয়স : 38 লিঙ্গ : পুৰুষ	CFM0005155 ফটো উপলব্ধ
94 নাম : তমী দৈমাৰী স্বামীৰ নাম: হনজন বসুমতাৰী ঘৰ নং : ১৭ বয়স : 27 লিঙ্গ : মহিলা	CFM0470864 ফটো উপলব্ধ	95 নাম : জুনালী বসুমতাৰী পিতাৰ নাম: লবেন্দ্র বসুমতাৰী ঘৰ নং : ১৭ বয়স : 26 লিঙ্গ : মহিলা	CFM0236778 ফটো উপলব্ধ	96 নাম : মায়া বসুমতাৰি পিতাৰ নাম: লেবীন বসুমতাৰি ঘৰ নং : 17 বয়স : 25 লিঙ্গ : মহিলা	CFM0418418 ফটো উপলব্ধ
97 নাম : প্ৰহ্লাদ বসুমতাৰী পিতাৰ নাম: সঞ্জিব বসুমতাৰী ঘৰ নং : 17 বয়স : 20 লিঙ্গ : পুৰুষ	UUI0079616 ফটো উপলব্ধ	98 নাম : বিনা বসুমতাৰী পিতাৰ নাম: লেবেন বসুমতাৰী ঘৰ নং : 1৮ বয়স : 42 লিঙ্গ : মহিলা	CFM0005156 ফটো উপলব্ধ	99 নাম : মোজোমস্ৰী বসুমতাৰী পিতাৰ নাম: লেবেন বসুমতাৰী ঘৰ নং : 18 বয়স : 20 লিঙ্গ : মহিলা	UUI0061937 ফটো উপলব্ধ
100 নাম : জোলোমা মুশাহাৰী পিতাৰ নাম: হেৰ্শেৰ ঘৰ নং : ২০ বয়স : 83 লিঙ্গ : পুৰুষ	CFM1335360 ফটো উপলব্ধ	101 নাম : বান্দাশ্ৰী মুছাহাৰী স্বামীৰ নাম: জলমা মুছাহাৰী ঘৰ নং : ২০ বয়স : 78 লিঙ্গ : মহিলা	CFM0005158 ফটো উপলব্ধ	102 নাম : বন্দাৰাম মুছাহাৰী পিতাৰ নাম: জলমা মুছাহাৰী ঘৰ নং : ২০ বয়স : 44 লিঙ্গ : পুৰুষ	CFM0005159 ফটো উপলব্ধ
103 নাম : পবিত্ৰ মুছাহাৰী পিতাৰ নাম: জলমা মুছাহাৰী ঘৰ নং : ২০ বয়স : 42 লিঙ্গ : পুৰুষ	CFM0005160 ফটো উপলব্ধ	104 নাম : মেনলা মুছাহাৰি পিতাৰ নাম: জলমা ঘৰ নং : ২০ বয়স : 38 লিঙ্গ : পুৰুষ	CFM0005161 ফটো উপলব্ধ	E 105 নাম : বীতা মুসাহাৰী স্বামীৰ নাম: পবিত্ৰ মুসাহাৰী ঘৰ নং : ২০ বয়স : 36 লিঙ্গ : মহিলা	CFM0469452 ফটো উপলব্ধ
106 নাম : বনশ্ৰী মুছাহাৰী স্বামীৰ নাম: বন্দাৰাম ঘৰ নং : ২০ বয়স : 35 লিঙ্গ : মহিলা	CFM0005162 ফটো উপলব্ধ	107 নাম : পুলমতী বড়ো স্বামীৰ নাম: মেনলা মুছাহাৰী ঘৰ নং : 20 বয়স : 28 লিঙ্গ : মহিলা	CFM0479600 ফটো উপলব্ধ	108 নাম : গলাপী মুসাহাৰী পিতাৰ নাম: জলমা মুসাহাৰী ঘৰ নং : ২০ বয়স : 26 লিঙ্গ : মহিলা	CFM0470997 ফটো উপলব্ধ
109 নাম : বামেশ্বৰ বসুমতাৰী পিতাৰ নাম: নাথ্ৰা ঘৰ নং : ২১ বয়স : 88 লিঙ্গ : পুৰুষ	CFM0005164 ফটো উপলব্ধ	110 নাম : বনালী বসুমতাৰী স্বামীৰ নাম: বীৰেন ঘৰ নং : 21 বয়স : 60 লিঙ্গ : মহিলা	CFM1335531 ফটো উপলব্ধ	111 নাম : ধনবীৰ বসুমতাৰি পিতাৰ নাম: বামেশ্বৰ বসুমতাৰী ঘৰ নং : ২১ বয়স : 48 লিঙ্গ : পুৰুষ	CFM0005166 ফটো উপলব্ধ
112 নাম : বিনীতা বসুমতাৰী স্বামীৰ নাম: ধনজিত বসুমতাৰী ঘৰ নং : ২১ বয়স : 44 লিঙ্গ : মহিলা	CFM1335508 ফটো উপলব্ধ	113 নাম : চন্দ্ৰা বসুমতাৰী স্বামীৰ নাম: ধনবীৰ বসুমতাৰী ঘৰ নং : ২১ বয়স : 41 লিঙ্গ : মহিলা	CFM0005167 ফটো উপলব্ধ	114 নাম : ধনজিত বসুমতাৰী পিতাৰ নাম: বামধোন বসুমতাৰী ঘৰ নং : ২১ বয়স : 41 লিঙ্গ : পুৰুষ	CFM0005168 ফটো উপলব্ধ
115 নাম : অনজিমা বড়ো স্বামীৰ নাম: ফোজংচাৰ বসুমতাৰী ঘৰ নং : ২১ বয়স : 29 লিঙ্গ : মহিলা	CFM0490862 ফটো উপলব্ধ	# 116 নাম : বীৰখাং বসুমতাৰী পিতাৰ নাম: ধনবীৰ বসুমতাৰী ঘৰ নং : 21 বয়স : 23 লিঙ্গ : পুৰুষ	CFM0435511 ফটো উপলব্ধ	117 নাম : দৈথুন বসুমতাৰী পিতাৰ নাম: ধনজিত বসুমতাৰী ঘৰ নং : 21 বয়স : 19 লিঙ্গ : পুৰুষ	UUI0105874 ফটো উপলব্ধ
118 নাম : বিৰেন বসুমতাৰী পিতাৰ নাম: বামেশ্বৰ ঘৰ নং : ২১ক বয়স : 50 লিঙ্গ : পুৰুষ	CFM1335520 ফটো উপলব্ধ	119 নাম : ফোজংচাৰ বসুমতাৰী পিতাৰ নাম: বিৰেন ঘৰ নং : ২১ক বয়স : 34 লিঙ্গ : পুৰুষ	CFM0005169 ফটো উপলব্ধ	120 নাম : লক্ষন মুশাহাৰী পিতাৰ নাম: কলা ঘৰ নং : ২২ বয়স : 63 লিঙ্গ : পুৰুষ	CFM0005170 ফটো উপলব্ধ



121 নাম : বাসন্তী মুছাহাৰী স্বামীৰ নাম: লক্ষ্মন মুছাহাৰী ঘৰ নং : ১২ বয়স : 58 লিঙ্গ : মহিলা	CFM0005171 ফটো উপলব্ধ	122 নাম : মায়ান্ত্ৰী মুছাহাৰী পিতাৰ নাম: লক্ষ্মন ঘৰ নং : ১২ বয়স : 35 লিঙ্গ : মহিলা	CFM0005172 ফটো উপলব্ধ	123 নাম : বতন মুছাহাৰী পিতাৰ নাম: লক্ষন মুছাহাৰী ঘৰ নং : ১২ বয়স : 31 লিঙ্গ : পুৰুষ	CFM0469395 ফটো উপলব্ধ
124 নাম : গৌহোম মুছাহাৰী পিতাৰ নাম: লক্ষ্মন মুছাহাৰী ঘৰ নং : ১২ বয়স : 30 লিঙ্গ : পুৰুষ	CFM0179119 ফটো উপলব্ধ	125 নাম : লিলা মুছাহাৰী পিতাৰ নাম: হৰীচন মুছাহাৰী ঘৰ নং : ১৩ বয়স : 58 লিঙ্গ : পুৰুষ	CFM0005174 ফটো উপলব্ধ	126 নাম : মণিকা মুছাহাৰী স্বামীৰ নাম: লিলা মুছাহাৰী ঘৰ নং : ১৩ বয়স : 56 লিঙ্গ : মহিলা	CFM0005175 ফটো উপলব্ধ
E 127 নাম : লিথেন মুছাহাৰী পিতাৰ নাম: হৰিচৰন ঘৰ নং : ১৩ বয়স : 50 লিঙ্গ : পুৰুষ	CFM1335611 ফটো উপলব্ধ	128 নাম : জামুলী মুছাহাৰী স্বামীৰ নাম: লীতেন মুছাহাৰী ঘৰ নং : 23 বয়স : 43 লিঙ্গ : মহিলা	CFM0470096 ফটো উপলব্ধ	129 নাম : বাজিব মুছাহাৰী পিতাৰ নাম: নীলম মুছাহাৰী ঘৰ নং : ১৩ বয়স : 37 লিঙ্গ : পুৰুষ	CFM0005176 ফটো উপলব্ধ
130 নাম : নিজোম দৈমাৰী স্বামীৰ নাম: বাজিব মুছাহাৰী ঘৰ নং : ১৩ বয়স : 34 লিঙ্গ : মহিলা	CFM0060996 ফটো উপলব্ধ	131 নাম : সনজিব মুছাহাৰী পিতাৰ নাম: নীলাম মুছাহাৰী ঘৰ নং : ১৩ বয়স : 30 লিঙ্গ : পুৰুষ	CFM0005177 ফটো উপলব্ধ	132 নাম : যতিন মুছাহাৰী পিতাৰ নাম: হৰিচৰন ঘৰ নং : ১৪ বয়স : 48 লিঙ্গ : পুৰুষ	CFM0005178 ফটো উপলব্ধ
133 নাম : সুবনশ্ৰী মুছাহাৰী স্বামীৰ নাম: যতিন ঘৰ নং : ১৪ বয়স : 46 লিঙ্গ : মহিলা	CFM0005179 ফটো উপলব্ধ	134 নাম : গোচাৰ মুছাহাৰী পিতাৰ নাম: জাতিন মুছাহাৰী ঘৰ নং : ১৪ বয়স : 27 লিঙ্গ : পুৰুষ	CFM0183376 ফটো উপলব্ধ	E 135 নাম : বানী বসুমতাৰী স্বামীৰ নাম: বত্ৰেশ্বৰ ঘৰ নং : ১৫ বয়স : 88 লিঙ্গ : মহিলা	CFM1343095 ফটো উপলব্ধ
136 নাম : জনজালী বসুমতাৰী স্বামীৰ নাম: বত্ৰেশ্বৰ ঘৰ নং : ১৫ বয়স : 83 লিঙ্গ : মহিলা	CFM1343108 ফটো উপলব্ধ	137 নাম : মোহিন বসুমতাৰী পিতাৰ নাম: বত্ৰেশ্বৰ বসুমতাৰী ঘৰ নং : ১৫ বয়স : 39 লিঙ্গ : পুৰুষ	CFM0005181 ফটো উপলব্ধ	138 নাম : বিক্রম বসুমতাৰী পিতাৰ নাম: বত্ৰেশ্বৰ বসুমতাৰী ঘৰ নং : ১৫ বয়স : 39 লিঙ্গ : পুৰুষ	CFM1313865 ফটো উপলব্ধ
139 নাম : বণেন বসুমতাৰী পিতাৰ নাম: বত্ৰেশ্বৰ ঘৰ নং : ১৫ বয়স : 37 লিঙ্গ : পুৰুষ	CFM0005182 ফটো উপলব্ধ	140 নাম : জ্ঞানসৰ বসুমতাৰী পিতাৰ নাম: বিনৌ ঘৰ নং : ১৫ বয়স : 35 লিঙ্গ : পুৰুষ	CFM0005183 ফটো উপলব্ধ	141 নাম : বীৰগোশ্ৰী বসুমতাৰী স্বামীৰ নাম: বমেন ঘৰ নং : ১৫ বয়স : 35 লিঙ্গ : মহিলা	CFM1343120 ফটো উপলব্ধ
142 নাম : বৃপালী বসুমতাৰী স্বামীৰ নাম: জোৎগদাৰ বসুমতাৰী ঘৰ নং : ১৫ বয়স : 34 লিঙ্গ : মহিলা	CFM0469536 ফটো উপলব্ধ	143 নাম : সিতা বসুমতাৰী স্বামীৰ নাম: জোৎগাৰ বসুমতাৰী ঘৰ নং : ১৫ বয়স : 27 লিঙ্গ : মহিলা	CFM0288209 ফটো উপলব্ধ	144 নাম : ফেলন্দী বসুমতাৰী স্বামীৰ নাম: বিনৌ ঘৰ নং : ১৫ বয়স : 54 লিঙ্গ : মহিলা	CFM1343119 ফটো উপলব্ধ
145 নাম : জোৎগদা বসুমতাৰী পিতাৰ নাম: বিনৌ ঘৰ নং : ১৫ বয়স : 38 লিঙ্গ : পুৰুষ	CFM0005184 ফটো উপলব্ধ	146 নাম : সুলান বসুমতাৰী পিতাৰ নাম: কামেশ্বৰ বসুমতাৰী ঘৰ নং : ১৬ বয়স : 40 লিঙ্গ : পুৰুষ	CFM0005186 ফটো উপলব্ধ	147 নাম : সিয়া বসুমতাৰী স্বামীৰ নাম: সুলান বসুমতাৰী ঘৰ নং : ১৬ বয়স : 35 লিঙ্গ : মহিলা	CFM0005187 ফটো উপলব্ধ
148 নাম : সৰবেশ্বৰ বসুমতাৰী পিতাৰ নাম: মেমফিং ঘৰ নং : ১৭ বয়স : 58 লিঙ্গ : পুৰুষ	CFM0005188 ফটো উপলব্ধ	149 নাম : শমশ্ৰী বসুমতাৰী স্বামীৰ নাম: সৰবেশ্বৰ ঘৰ নং : ১৭ বয়স : 53 লিঙ্গ : মহিলা	CFM0005189 ফটো উপলব্ধ	150 নাম : প্ৰমডা বসুমতাৰী স্বামীৰ নাম: কালীমহান বসুমতাৰী ঘৰ নং : ১৭ বয়স : 43 লিঙ্গ : মহিলা	CFM0005191 ফটো উপলব্ধ



151 নাম : গোমসাৰ বসুমতাৰী পিতাৰ নাম: সৰ্বেশ্বৰ বসুমতাৰী ঘৰ নং : ২৭ বয়স : 34 লিঙ্গ : পুৰুষ	CFM0005192 ফটো উপলব্ধ	152 নাম : শমদন বসুমতাৰী পিতাৰ নাম: সৰ্বেশ্বৰ ঘৰ নং : ২৭ বয়স : 33 লিঙ্গ : পুৰুষ	CFM0005193 ফটো উপলব্ধ	153 নাম : সংগিতা বডো স্বামীৰ নাম: গোমসাৰ বসুমতাৰী ঘৰ নং : ২৭ বয়স : 26 লিঙ্গ : মহিলা	CFM0472688 ফটো উপলব্ধ
154 নাম : অঞ্জলি বসুমতাৰি স্বামীৰ নাম: সন্দ্বন্দন বসুমতাৰি ঘৰ নং : 27 বয়স : 26 লিঙ্গ : মহিলা	CFM0351437 ফটো উপলব্ধ	155 নাম : দুবোজীত বসুমতাৰী পিতাৰ নাম: কলীমোহন বসুমতাৰী ঘৰ নং : 27 বয়স : 24 লিঙ্গ : পুৰুষ	CFM0452227 ফটো উপলব্ধ	156 নাম : জ্যোতিলা বসুমতাৰী পিতাৰ নাম: সেমনীথ বসুমতাৰী ঘৰ নং : ২৮ বয়স : 49 লিঙ্গ : মহিলা	CFM0469528 ফটো উপলব্ধ
157 নাম : সুমালী বসুমতাৰী পিতাৰ নাম: নাগ্ৰীৰাম ঘৰ নং : ২৮ বয়স : 48 লিঙ্গ : মহিলা	CFM0005195 ফটো উপলব্ধ	158 নাম : ছীমখীৰ বসুমতাৰী পিতাৰ নাম: মনোমহন বসুমতাৰী ঘৰ নং : ২৮ বয়স : 31 লিঙ্গ : পুৰুষ	CFM0095430 ফটো উপলব্ধ	159 নাম : টিনা বডো স্বামীৰ নাম: সৰ্মখোৰ বসুমতাৰী ঘৰ নং : 28 বয়স : 30 লিঙ্গ : মহিলা	UUI0055665 ফটো উপলব্ধ
160 নাম : অৰগেং বসুমতাৰী পিতাৰ নাম: মনোমহন বসুমতাৰী ঘৰ নং : ২৮ বয়স : 29 লিঙ্গ : পুৰুষ	CFM0095455 ফটো উপলব্ধ	161 নাম : কলী বসুমতাৰী স্বামীৰ নাম: বিষ্টিৰাম বসুমতাৰী ঘৰ নং : ২৯ বয়স : 63 লিঙ্গ : মহিলা	CFM1335973 ফটো উপলব্ধ	162 নাম : খাংথায় বসুমতাৰী পিতাৰ নাম: চিলাৰায় ঘৰ নং : ২৯ বয়স : 53 লিঙ্গ : পুৰুষ	CFM0005197 ফটো উপলব্ধ
163 নাম : বমেন বসুমতাৰী পিতাৰ নাম: বিষ্টিৰাম বসুমতাৰী ঘৰ নং : ২৯ বয়স : 38 লিঙ্গ : পুৰুষ	CFM0005200 ফটো উপলব্ধ	164 নাম : যচনা বসুমতাৰী স্বামীৰ নাম: বনেন ঘৰ নং : ২৯ বয়স : 35 লিঙ্গ : মহিলা	CFM0005201 ফটো উপলব্ধ	165 নাম : বোকে বসুমতাৰী পিতাৰ নাম: খাঙলা বসুমতাৰী ঘৰ নং : ২৯ বয়স : 26 লিঙ্গ : পুৰুষ	CFM0236992 ফটো উপলব্ধ
166 নাম : এসকে বসুমতাৰী পিতাৰ নাম: লশানী বসুমতাৰী ঘৰ নং : 29 বয়স : 23 লিঙ্গ : পুৰুষ	CFM1292069 ফটো উপলব্ধ	167 নাম : বাংগাল গয়াৰী পিতাৰ নাম: ধুন্দিয়া ঘৰ নং : ৩০ বয়স : 53 লিঙ্গ : পুৰুষ	CFM1336056 ফটো উপলব্ধ	168 নাম : চম্বল গয়াৰী পিতাৰ নাম: ধুন্দিয়া ঘৰ নং : ৩০ বয়স : 48 লিঙ্গ : পুৰুষ	CFM1336067 ফটো উপলব্ধ
169 নাম : কনজ গয়াৰী স্বামীৰ নাম: বাংগাল গয়াৰী ঘৰ নং : 30 বয়স : 48 লিঙ্গ : মহিলা	CFM0470948 ফটো উপলব্ধ	170 নাম : খান্নী গয়াৰী স্বামীৰ নাম: চম্বক গয়াৰী ঘৰ নং : ৩০ বয়স : 46 লিঙ্গ : মহিলা	CFM1336078 ফটো উপলব্ধ	171 নাম : খোং গয়াৰী পিতাৰ নাম: ধুন্দিয়া ঘৰ নং : ৩০ বয়স : 46 লিঙ্গ : পুৰুষ	CFM1336089 ফটো উপলব্ধ
172 নাম : মঙ্গল গয়াৰী পিতাৰ নাম: ধুন্দিয়া ঘৰ নং : ৩০ বয়স : 44 লিঙ্গ : পুৰুষ	CFM0005202 ফটো উপলব্ধ	173 নাম : পুৰনিমা গয়াৰি স্বামীৰ নাম: মংগল গয়াৰি ঘৰ নং : ৩০ বয়স : 39 লিঙ্গ : মহিলা	CFM0469510 ফটো উপলব্ধ	174 নাম : সূত্ৰেব গয়াৰী পিতাৰ নাম: সম্বল গয়াৰী ঘৰ নং : ৩০ বয়স : 26 লিঙ্গ : পুৰুষ	CFM0236679 ফটো উপলব্ধ
175 নাম : কাৰতিক গয়াৰি পিতাৰ নাম: সোমবল গয়াৰি ঘৰ নং : ৩০ বয়স : 25 লিঙ্গ : পুৰুষ	CFM0469577 ফটো উপলব্ধ	176 নাম : কনক গয়াৰী পিতাৰ নাম: সোংবল গয়াৰী ঘৰ নং : 30 বয়স : 24 লিঙ্গ : পুৰুষ	CFM0457846 ফটো উপলব্ধ	177 নাম : পুলস্ৰী বসুমতাৰী পিতাৰ নাম: বিজেন ঘৰ নং : ৩১ বয়স : 44 লিঙ্গ : পুৰুষ	CFM0005205 ফটো উপলব্ধ
178 নাম : বুদ্ধ বসুমতাৰী পিতাৰ নাম: বিজেন ঘৰ নং : ৩১ বয়স : 38 লিঙ্গ : পুৰুষ	CFM0005206 ফটো উপলব্ধ	179 নাম : বুদ্ধ বসুমতাৰী পিতাৰ নাম: বিজেন ঘৰ নং : ৩১ বয়স : 36 লিঙ্গ : পুৰুষ	CFM0005208 ফটো উপলব্ধ	180 নাম : ৰাতি বসুমতাৰি স্বামীৰ নাম: বুদ্ধ ঘৰ নং : ৩১ বয়স : 35 লিঙ্গ : মহিলা	CFM0005209 ফটো উপলব্ধ



181 নাম : কলি বসুমতাৰী স্বামীৰ নাম: বুদ বসুমতাৰী ঘৰ নং : ৩১ বয়স : 27 লিঙ্গ : মহিলা	CFM0484501 ফটো উপলব্ধ	182 নাম : প্ৰবেস বসুমতাৰী পিতাৰ নাম: বীৰীন্দ বসুমতাৰী ঘৰ নং : ৩১ বয়স : 26 লিঙ্গ : পুৰুষ	CFM0470757 ফটো উপলব্ধ	183 নাম : আনিমা নাৰ্জাৰী স্বামীৰ নাম: অৰবিন্দ ঘৰ নং : ৩২ বয়স : 50 লিঙ্গ : মহিলা	CFM0005210 ফটো উপলব্ধ
184 নাম : কাঠাল নাৰ্জাৰী পিতাৰ নাম: ভবেন্দ্ৰ ঘৰ নং : ৩২ বয়স : 48 লিঙ্গ : পুৰুষ	CFM0005211 ফটো উপলব্ধ	185 নাম : স্বমুৰ নাৰ্জাৰী পিতাৰ নাম: ভবেন্দ্ৰ নাৰ্জাৰী ঘৰ নং : 32 বয়স : 38 লিঙ্গ : পুৰুষ	CFM0005213 ফটো উপলব্ধ	186 নাম : বুপনী নাৰ্জাৰী স্বামীৰ নাম: কাঠাল নাৰ্জাৰী ঘৰ নং : ৩২ বয়স : 37 লিঙ্গ : মহিলা	CFM0005212 ফটো উপলব্ধ
187 নাম : চিত্ৰ নাৰ্জাৰী স্বামীৰ নাম: গৌমবোৰ নাৰ্জাৰী ঘৰ নং : ৩২ বয়স : 36 লিঙ্গ : মহিলা	CFM0080366 ফটো উপলব্ধ	188 নাম : সিমাৰানি নাৰ্জাৰী পিতাৰ নাম: অৰবিন্দ নাৰ্জাৰী ঘৰ নং : ৩২ বয়স : 27 লিঙ্গ : মহিলা	CFM0481523 ফটো উপলব্ধ	189 নাম : বেলে বান নাৰ্জাৰী পিতাৰ নাম: অৰবিন্দ নাৰ্জাৰী ঘৰ নং : ৩২ বয়স : 25 লিঙ্গ : মহিলা	CFM0374926 ফটো উপলব্ধ
190 নাম : বোৰান নাৰ্জাৰী পিতাৰ নাম: কাঠাল নাৰ্জাৰী ঘৰ নং : 32 বয়স : 23 লিঙ্গ : পুৰুষ	CFM1210814 ফটো উপলব্ধ	191 নাম : বিউটি বানী নাৰ্জাৰী পিতাৰ নাম: অৰবিন্দ নাৰ্জাৰী ঘৰ নং : 32 বয়স : 21 লিঙ্গ : মহিলা	UUI0091173 ফটো উপলব্ধ	192 নাম : অঞ্জনা নাৰ্জাৰী পিতাৰ নাম: খানথল নাৰ্জাৰী ঘৰ নং : 32 বয়স : 20 লিঙ্গ : মহিলা	UUI0051029 ফটো উপলব্ধ
193 নাম : বৰমা বামছিয়াৰী পিতাৰ নাম: লেবেন ঘৰ নং : ৩৩ বয়স : 58 লিঙ্গ : পুৰুষ	CFM0005214 ফটো উপলব্ধ	194 নাম : দিনেশ বামছিয়াৰী পিতাৰ নাম: লেবেন ঘৰ নং : ৩৩ বয়স : 56 লিঙ্গ : পুৰুষ	CFM0005216 ফটো উপলব্ধ	195 নাম : গায়ত্ৰী বামছিয়াৰী স্বামীৰ নাম: বৰমা বামছিয়াৰী ঘৰ নং : ৩৩ বয়স : 53 লিঙ্গ : মহিলা	CFM0005217 ফটো উপলব্ধ
196 নাম : দবেশ্ৰী বামছিয়াৰী স্বামীৰ নাম: দিনেশ ঘৰ নং : ৩৩ বয়স : 51 লিঙ্গ : মহিলা	CFM0005218 ফটো উপলব্ধ	197 নাম : বাণু বামছিয়াৰী পিতাৰ নাম: লেবেন বামছিয়াৰী ঘৰ নং : ৩৩ বয়স : 46 লিঙ্গ : পুৰুষ	CFM0005219 ফটো উপলব্ধ	198 নাম : ৰূপেশ্বৰী বামছিয়াৰী স্বামীৰ নাম: ৰোখা বামছিয়াৰী ঘৰ নং : ৩৩ বয়স : 43 লিঙ্গ : মহিলা	CFM0005220 ফটো উপলব্ধ
199 নাম : চশীন বামছিয়াৰী পিতাৰ নাম: লেবেন ঘৰ নং : ৩৩ বয়স : 42 লিঙ্গ : পুৰুষ	CFM0005221 ফটো উপলব্ধ	200 নাম : ৰহেলা বামছিয়াৰী স্বামীৰ নাম: চশীন ঘৰ নং : ৩৩ বয়স : 40 লিঙ্গ : মহিলা	CFM0005222 ফটো উপলব্ধ	201 নাম : মহিনী বামছিয়াৰী পিতাৰ নাম: লেবেন ঘৰ নং : ৩৩ বয়স : 38 লিঙ্গ : মহিলা	CFM0005223 ফটো উপলব্ধ
202 নাম : বিৰখাং বামছিয়াৰী পিতাৰ নাম: দিনেশ বামছিয়াৰী ঘৰ নং : ৩৩ বয়স : 32 লিঙ্গ : পুৰুষ	CFM1850722 ফটো উপলব্ধ	203 নাম : বাৰহুংখা বামছিয়াৰী পিতাৰ নাম: দিনেশ বামছিয়াৰী ঘৰ নং : ৩৩ বয়স : 29 লিঙ্গ : পুৰুষ	CFM0195057 ফটো উপলব্ধ	204 নাম : বীৰমল বামছিয়াৰী পিতাৰ নাম: বমা বামছিয়াৰী ঘৰ নং : 33 বয়স : 27 লিঙ্গ : পুৰুষ	CFM0469353 ফটো উপলব্ধ
205 নাম : বিসাল বামছিয়াৰী পিতাৰ নাম: সুসীন বামছিয়াৰী ঘৰ নং : ৩৩ বয়স : 25 লিঙ্গ : পুৰুষ	CFM0468199 ফটো উপলব্ধ	206 নাম : সাচৰং বামছিয়াৰী পিতাৰ নাম: সুসীন বামছিয়াৰী ঘৰ নং : 33 বয়স : 22 লিঙ্গ : পুৰুষ	UUI0021527 ফটো উপলব্ধ	207 নাম : অঞ্জলী বামছিয়াৰী পিতাৰ নাম: বন বামছিয়াৰী ঘৰ নং : 33 বয়স : 21 লিঙ্গ : মহিলা	CFM7191257 ফটো উপলব্ধ
208 নাম : থখলা বামছিয়াৰী পিতাৰ নাম: ৰাজন ঘৰ নং : ৩৪ বয়স : 40 লিঙ্গ : পুৰুষ	CFM1336352 ফটো উপলব্ধ	209 নাম : মায়া বামছিয়াৰী স্বামীৰ নাম: থখলা ঘৰ নং : ৩৪ বয়স : 39 লিঙ্গ : মহিলা	CFM1336363 ফটো উপলব্ধ	210 নাম : বিচানী বামছিয়াৰী স্বামীৰ নাম: সঞ্জয় বামছিয়াৰী ঘৰ নং : ৩৪ বয়স : 38 লিঙ্গ : মহিলা	CFM0005226 ফটো উপলব্ধ



211 নাম : সঞ্জয় ৰাশ্চিআৰী পিতাৰ নাম: দাতলা ঘৰ নং : ৩৪ বয়স : 38 লিঙ্গ : পুৰুষ	CFM0005225 ফটো উপলব্ধ	E 212 নাম : নৰেন ব্ৰহ্ম পিতাৰ নাম: অজয় ঘৰ নং : ৩৫ বয়স : 68 লিঙ্গ : পুৰুষ	CFM0005227 ফটো উপলব্ধ	213 নাম : বৃদবাৰি ব্ৰহ্ম স্বামীৰ নাম: নৰেন ব্ৰহ্ম ঘৰ নং : ৩৫ বয়স : 58 লিঙ্গ : মহিলা	CFM0005228 ফটো উপলব্ধ
# 214 নাম : বনজিতা ব্ৰহ্ম পিতাৰ নাম: নৰেন ব্ৰহ্ম ঘৰ নং : ৩৫ বয়স : 40 লিঙ্গ : মহিলা	CFM0005230 ফটো উপলব্ধ	215 নাম : সনজিপ ব্ৰহ্ম পিতাৰ নাম: নৰেন ব্ৰহ্ম ঘৰ নং : ৩৫ বয়স : 38 লিঙ্গ : পুৰুষ	CFM0005231 ফটো উপলব্ধ	# 216 নাম : মনজু ব্ৰহ্ম পিতাৰ নাম: নৰেন ঘৰ নং : ৩৫ বয়স : 37 লিঙ্গ : মহিলা	CFM0005232 ফটো উপলব্ধ
217 নাম : নিলিমা ব্ৰহ্ম স্বামীৰ নাম: সনজিপ ব্ৰহ্ম ঘৰ নং : ৩৫ বয়স : 36 লিঙ্গ : মহিলা	CFM0005233 ফটো উপলব্ধ	218 নাম : উদাংশী ব্ৰসুমতাৰী স্বামীৰ নাম: চবীৰ বসুমতাৰী ঘৰ নং : ৩৫ বয়স : 27 লিঙ্গ : মহিলা	CFM0451948 ফটো উপলব্ধ	219 নাম : অমলেন্দ্ৰ কছাৰী পিতাৰ নাম: মহিৰাম ঘৰ নং : ৩৬ বয়স : 68 লিঙ্গ : পুৰুষ	CFM0005234 ফটো উপলব্ধ
220 নাম : মালুশী কছাৰী স্বামীৰ নাম: অমলেন্দ্ৰ কছাৰী ঘৰ নং : ৩৬ বয়স : 58 লিঙ্গ : মহিলা	CFM0005235 ফটো উপলব্ধ	221 নাম : ৰংগমল কছাৰী পিতাৰ নাম: অমলেন্দ্ৰ কছাৰী ঘৰ নং : ৩৬ বয়স : 43 লিঙ্গ : পুৰুষ	CFM0005236 ফটো উপলব্ধ	222 নাম : জিৰিনা কছাৰি স্বামীৰ নাম: ৰংমল ঘৰ নং : ৩৬ বয়স : 40 লিঙ্গ : মহিলা	CFM0005238 ফটো উপলব্ধ
223 নাম : মায়ান্তি মুছাহাৰী স্বামীৰ নাম: ৰাকেশ কছাৰী ঘৰ নং : 36 বয়স : 35 লিঙ্গ : মহিলা	CFM1253228 ফটো উপলব্ধ	224 নাম : ৰাকেশ কছাৰী পিতাৰ নাম: অমলেন্দ্ৰ কছাৰী ঘৰ নং : 36 বয়স : 35 লিঙ্গ : পুৰুষ	UUI0004317 ফটো উপলব্ধ	225 নাম : পূৰ্ণিমা ৰাশ্চিআৰী পিতাৰ নাম: বিচাণী ৰাশ্চিআৰী ঘৰ নং : 36 বয়স : 21 লিঙ্গ : মহিলা	CFM7149248 ফটো উপলব্ধ
226 নাম : উদলা কছাৰী পিতাৰ নাম: মহিৰাম ঘৰ নং : ৩৭ বয়স : 66 লিঙ্গ : পুৰুষ	CFM0005239 ফটো উপলব্ধ	227 নাম : থনলী কছাৰী কছাৰী স্বামীৰ নাম: উদলা ঘৰ নং : ৩৭ বয়স : 63 লিঙ্গ : মহিলা	CFM0005240 ফটো উপলব্ধ	228 নাম : বলেন কছাৰী পিতাৰ নাম: উদলা ঘৰ নং : ৩৭ বয়স : 48 লিঙ্গ : পুৰুষ	CFM0005241 ফটো উপলব্ধ
229 নাম : মায়নাও কছাৰী স্বামীৰ নাম: বলেন ঘৰ নং : ৩৭ বয়স : 45 লিঙ্গ : মহিলা	CFM0005242 ফটো উপলব্ধ	230 নাম : বেঞ্জানা কছাৰী স্বামীৰ নাম: সমৰ ঘৰ নং : ৩৭ বয়স : 40 লিঙ্গ : মহিলা	CFM0005245 ফটো উপলব্ধ	231 নাম : সমৰ কছাৰী পিতাৰ নাম: উদলা ঘৰ নং : ৩৭ বয়স : 37 লিঙ্গ : পুৰুষ	CFM0005244 ফটো উপলব্ধ
232 নাম : স্ৰচৰ বড়ো পিতাৰ নাম: ৰবিৰাম ঘৰ নং : ৩৭ বয়স : 34 লিঙ্গ : পুৰুষ	CFM0005246 ফটো উপলব্ধ	233 নাম : দৈমু কছাৰী পিতাৰ নাম: বলেন কছাৰী ঘৰ নং : ৩৭ বয়স : 27 লিঙ্গ : মহিলা	CFM0237040 ফটো উপলব্ধ	234 নাম : দৈমালু কছাৰী পিতাৰ নাম: বলেন কছাৰী ঘৰ নং : ৩৭ বয়স : 26 লিঙ্গ : পুৰুষ	CFM0236653 ফটো উপলব্ধ
235 নাম : সোৰজী বসুমতাৰী স্বামীৰ নাম: গোসাঁৰ বড়ো ঘৰ নং : 37 বয়স : 25 লিঙ্গ : মহিলা	CFM7180300 ফটো উপলব্ধ	236 নাম : মিজিংগসৰ বড়ো পিতাৰ নাম: ৰবিৰাম বৰো ঘৰ নং : ৩৭ ক বয়স : 29 লিঙ্গ : পুৰুষ	CFM0236638 ফটো উপলব্ধ	237 নাম : মিখিংগাৰাণী বড়ো পিতাৰ নাম: ৰবিৰাম বড়ো ঘৰ নং : ৩৭ ক বয়স : 28 লিঙ্গ : মহিলা	CFM0236513 ফটো উপলব্ধ
238 নাম : ৰবিৰাম বড়ো পিতাৰ নাম: মহিৰাম ঘৰ নং : ৩৭ক বয়স : 65 লিঙ্গ : পুৰুষ	CFM0005247 ফটো উপলব্ধ	239 নাম : প্ৰতিমা ব্ৰহ্ম স্বামীৰ নাম: ৰবিৰাম বৰো ঘৰ নং : ৩৭ক বয়স : 59 লিঙ্গ : মহিলা	CFM0005248 ফটো উপলব্ধ	240 নাম : চিকনী বড়ো স্বামীৰ নাম: কমলাকান্ত বড়ো ঘৰ নং : ৩৮ বয়স : 58 লিঙ্গ : মহিলা	CFM1336625 ফটো উপলব্ধ



241	CFM0005251	ফটো উপলব্ধ	নাম : অজয় বড়ো পিতাৰ নাম: কমলাকান্ত ঘৰ নং : ৩৮ বয়স : 35 লিঙ্গ : পুৰুষ	242	CFM0296897	ফটো উপলব্ধ	নাম : শমশ্ৰী গয়াৰী স্বামীৰ নাম: অজয় বড়ো ঘৰ নং : ৩৮ বয়স : 30 লিঙ্গ : মহিলা	243	CFM0468363	ফটো উপলব্ধ	নাম : সানচুমা বসুমতাৰী পিতাৰ নাম: মন্দো বসুমতাৰী ঘৰ নং : 38 বয়স : 26 লিঙ্গ : পুৰুষ
244	CFM0431999	ফটো উপলব্ধ	নাম : চপা বসুমতাৰী স্বামীৰ নাম: সানচুমা বসুমতাৰী ঘৰ নং : 38 বয়স : 24 লিঙ্গ : মহিলা	245	CFM0005252	ফটো উপলব্ধ	নাম : মন্ডৰাম বড়ো পিতাৰ নাম: হভাৰাম ঘৰ নং : ৩৯ বয়স : 63 লিঙ্গ : পুৰুষ	246	CFM0005253	ফটো উপলব্ধ	নাম : সুন্দৰি বসুমতাৰী স্বামীৰ নাম: মন্দো বসুমতাৰী ঘৰ নং : ৩৯ বয়স : 60 লিঙ্গ : মহিলা
247	CFM0005254	ফটো উপলব্ধ	নাম : অবেন কুমাৰ বড়ো পিতাৰ নাম: হভাৰাম ঘৰ নং : ৩৯ বয়স : 53 লিঙ্গ : পুৰুষ	248	CFM0470476	ফটো উপলব্ধ	নাম : সোমবে বড়ো স্বামীৰ নাম: অবেনকুমাৰ বড়ো ঘৰ নং : ৩৯ বয়স : 51 লিঙ্গ : মহিলা	249	CFM0005255	ফটো উপলব্ধ	নাম : যোগে বড়ো পিতাৰ নাম: হভাৰাম ঘৰ নং : ৩৯ বয়স : 68 লিঙ্গ : পুৰুষ
# 250	CFM0005257	ফটো উপলব্ধ	নাম : বিলাইশ্ৰী বসুমতাৰী স্বামীৰ নাম: যোগে বড়ো ঘৰ নং : ৩৯ বয়স : 58 লিঙ্গ : মহিলা	251	CFM0005258	ফটো উপলব্ধ	নাম : বিৰেণ বড়ো পিতাৰ নাম: গৰ্বেবশ্বৰ ঘৰ নং : ৪০ বয়স : 78 লিঙ্গ : পুৰুষ	252	CFM0005259	ফটো উপলব্ধ	নাম : মনোমতি বড়ো স্বামীৰ নাম: বিৰেণ বড়ো ঘৰ নং : ৪০ বয়স : 74 লিঙ্গ : মহিলা
253	CFM0005260	ফটো উপলব্ধ	নাম : নিকেল বড়ো পিতাৰ নাম: বিৰেণ বড়ো ঘৰ নং : ৪০ বয়স : 48 লিঙ্গ : পুৰুষ	254	CFM0005261	ফটো উপলব্ধ	নাম : বংজালী বড়ো স্বামীৰ নাম: নিকেল বড়ো ঘৰ নং : ৪০ বয়স : 45 লিঙ্গ : মহিলা	255	CFM0005262	ফটো উপলব্ধ	নাম : টিকেন বড়ো পিতাৰ নাম: বিৰেণ বড়ো ঘৰ নং : ৪০ বয়স : 44 লিঙ্গ : পুৰুষ
256	CFM1336750	ফটো উপলব্ধ	নাম : বোহৈশ্ৰী বড়ো স্বামীৰ নাম: টিকেন বড়ো ঘৰ নং : ৪০ বয়স : 44 লিঙ্গ : মহিলা	257	CFM0005263	ফটো উপলব্ধ	নাম : বিৰেণ বড়ো পিতাৰ নাম: বিৰেণ বড়ো ঘৰ নং : ৪০ বয়স : 42 লিঙ্গ : পুৰুষ	258	CFM0005264	ফটো উপলব্ধ	নাম : সুপানী বড়ো স্বামীৰ নাম: বিৰেণ বড়ো ঘৰ নং : ৪০ বয়স : 40 লিঙ্গ : মহিলা
259	CFM1273168	ফটো উপলব্ধ	নাম : জন্মুনী বড়ো পিতাৰ নাম: নিকেল বড়ো ঘৰ নং : 40 বয়স : 22 লিঙ্গ : মহিলা	260	CFM7192917	ফটো উপলব্ধ	নাম : অঞ্জিমা বড়ো পিতাৰ নাম: বিৰেণ বড়ো ঘৰ নং : 40 বয়স : 22 লিঙ্গ : মহিলা	261	UUI0032334	ফটো উপলব্ধ	নাম : ডিসুশৰংগ বড়ো পিতাৰ নাম: টিকেন বড়ো ঘৰ নং : 40 বয়স : 21 লিঙ্গ : পুৰুষ
262	CFM0005265	ফটো উপলব্ধ	নাম : চম্বাৰাম বড়ো পিতাৰ নাম: গৰ্বেবশ্বৰ ঘৰ নং : ৪১ বয়স : 76 লিঙ্গ : পুৰুষ	263	CFM0005266	ফটো উপলব্ধ	নাম : সমবাৰী বসুমতাৰী স্বামীৰ নাম: চম্বাৰাম ঘৰ নং : ৪১ বয়স : 74 লিঙ্গ : মহিলা	264	CFM0236471	ফটো উপলব্ধ	নাম : হৰ্থাৰ বসুমতাৰী পিতাৰ নাম: সন্থা বসুমতাৰী ঘৰ নং : ৪১ বয়স : 30 লিঙ্গ : পুৰুষ
265	CFM0468710	ফটো উপলব্ধ	নাম : কুদমবা দৈমাৰী পিতাৰ নাম: পুৰন দৈমাৰী ঘৰ নং : ৪১ বয়স : 29 লিঙ্গ : পুৰুষ	266	CFM0237149	ফটো উপলব্ধ	নাম : শ্বশ্বনস্ৰী বড়ো অন্যান্য: হাৰখাৰ বসুমতাৰী ঘৰ নং : ৪১ বয়স : 26 লিঙ্গ : মহিলা	E 267	CFM0005267	ফটো উপলব্ধ	নাম : মুৰাৰাম বড়ো পিতাৰ নাম: নগাঁও ঘৰ নং : ৪১ বয়স : 93 লিঙ্গ : পুৰুষ
268	CFM0005268	ফটো উপলব্ধ	নাম : পূৰ্ণ চন্দ্ৰ বড়ো পিতাৰ নাম: মুৰাৰাম ঘৰ নং : ৪২ বয়স : 43 লিঙ্গ : পুৰুষ	269	CFM1183367	ফটো উপলব্ধ	নাম : চম্পা বড়ো স্বামীৰ নাম: পূৰ্ণ চন্দ্ৰ বড়ো ঘৰ নং : 42 বয়স : 43 লিঙ্গ : মহিলা	270	CFM0005270	ফটো উপলব্ধ	নাম : সন্থংগ বসুমতাৰী পিতাৰ নাম: মুৰাৰাম বসুমতাৰী ঘৰ নং : 42 বয়স : 43 লিঙ্গ : পুৰুষ



271 নাম : লতিকা বড়ো স্বামীৰ নাম: সানখাং বসুমতাৰী ঘৰ নং : 42 বয়স : 39 লিঙ্গ : মহিলা	CFM0095554 ফটো উপলব্ধ	272 নাম : বিঠোৰায় বড়ো পিতাৰ নাম: পূৰ্ণ বড়ো ঘৰ নং : 42 বয়স : 23 লিঙ্গ : মহিলা	CFM1229996 ফটো উপলব্ধ	273 নাম : মহিনী ৰামচিয়াৰী পিতাৰ নাম: থাক্কা ৰামচিয়াৰী ঘৰ নং : 42 বয়স : 21 লিঙ্গ : মহিলা	UUI0136846 ফটো উপলব্ধ
E 274 নাম : মোনোসৌৰি মুছাহাৰী স্বামীৰ নাম: যাদুৰাম ঘৰ নং : 89 বয়স : 66 লিঙ্গ : মহিলা	CFM1336841 ফটো উপলব্ধ	275 নাম : কুমাৰ বসুমতাৰী পিতাৰ নাম: জাদু বসুমতাৰী ঘৰ নং : 89 বয়স : 48 লিঙ্গ : পুৰুষ	CFM0005274 ফটো উপলব্ধ	276 নাম : নিৰ্মল মুছাহাৰী পিতাৰ নাম: যাদুৰাম ঘৰ নং : 89 বয়স : 44 লিঙ্গ : পুৰুষ	CFM0005272 ফটো উপলব্ধ
277 নাম : দিপালি বসুমতাৰী স্বামীৰ নাম: কুমাৰ বসুমতাৰী ঘৰ নং : 43 বয়স : 44 লিঙ্গ : মহিলা	CFM1118108 ফটো উপলব্ধ	# 278 নাম : ৰেন ব্ৰহ্ম স্বামীৰ নাম: নিৰ্মল মুছাহাৰী ঘৰ নং : 89 বয়স : 42 লিঙ্গ : মহিলা	CFM0005273 ফটো উপলব্ধ	279 নাম : বিজয় মুছাহাৰী পিতাৰ নাম: যাদুৰাম ঘৰ নং : 89 বয়স : 38 লিঙ্গ : পুৰুষ	CFM0005275 ফটো উপলব্ধ
280 নাম : অনিল মুছাহাৰী পিতাৰ নাম: ফাচাৰাম ঘৰ নং : 88 বয়স : 63 লিঙ্গ : পুৰুষ	CFM0005276 ফটো উপলব্ধ	281 নাম : ৰহিলা মুছাহাৰী স্বামীৰ নাম: অনিল ঘৰ নং : 88 বয়স : 58 লিঙ্গ : মহিলা	CFM1336909 ফটো উপলব্ধ	282 নাম : কনিৰ্ন মুছাহাৰী পিতাৰ নাম: অনিল মুছাহাৰী ঘৰ নং : 88 বয়স : 28 লিঙ্গ : পুৰুষ	CFM0236869 ফটো উপলব্ধ
283 নাম : ফুলেশ্বৰি বসুমতাৰী পিতাৰ নাম: দুলাল বসুমতাৰী ঘৰ নং : 85 বয়স : 41 লিঙ্গ : মহিলা	CFM1336910 ফটো উপলব্ধ	284 নাম : ধনঞ্জয় বসুমতাৰী মাতৃৰ নাম: ফুলেশ্বৰি বসুমতাৰী ঘৰ নং : 45 বয়স : 21 লিঙ্গ : পুৰুষ	CFM7147473 ফটো উপলব্ধ	285 নাম : ধনঞ্জয় বসুমতাৰী মাতৃৰ নাম: ফুলেশ্বৰী বসুমতাৰী ঘৰ নং : 45 বয়স : 21 লিঙ্গ : পুৰুষ	CFM7181829 ফটো উপলব্ধ
286 নাম : দুখ ৰাম বড়ো পিতাৰ নাম: গুৰুং ঘৰ নং : 86 বয়স : 76 লিঙ্গ : পুৰুষ	CFM1336945 ফটো উপলব্ধ	287 নাম : জয়ন্তী বড়ো পিতাৰ নাম: পদু ঘৰ নং : 86 বয়স : 42 লিঙ্গ : মহিলা	CFM0005279 ফটো উপলব্ধ	288 নাম : ৰাজু বড়ো পদো ৰাম বড়ো পিতাৰ নাম: পদো ৰাম বড়ো ঘৰ নং : 46 বয়স : 39 লিঙ্গ : পুৰুষ	CFM0005280 ফটো উপলব্ধ
289 নাম : চোৰ্মো বড়ো পিতাৰ নাম: পদু ৰাম বড়ো ঘৰ নং : 86 বয়স : 38 লিঙ্গ : পুৰুষ	CFM0005282 ফটো উপলব্ধ	290 নাম : প্ৰিমিখা বসুমতাৰী স্বামীৰ নাম: চোৰ্মো বৰো ঘৰ নং : 46 বয়স : 26 লিঙ্গ : মহিলা	CFM7192909 ফটো উপলব্ধ	291 নাম : প্ৰমিলা দৈমাৰী স্বামীৰ নাম: ৰাজু বড়ো ঘৰ নং : 46 বয়স : 25 লিঙ্গ : মহিলা	CFM7191356 ফটো উপলব্ধ
E 292 নাম : বিলাস্বৰ দৈমাৰী পিতাৰ নাম: পৌৰাকান্ত ঘৰ নং : 89 বয়স : 68 লিঙ্গ : পুৰুষ	CFM0005283 ফটো উপলব্ধ	293 নাম : মিনতি দৈমাৰী স্বামীৰ নাম: বিলাস্বৰ ঘৰ নং : 89 বয়স : 63 লিঙ্গ : মহিলা	CFM0005284 ফটো উপলব্ধ	294 নাম : অঞ্জলী ৰাশিচাৰী স্বামীৰ নাম: বীৰডাও দৈমাৰী ঘৰ নং : 47 বয়স : 30 লিঙ্গ : মহিলা	CFM0429902 ফটো উপলব্ধ
295 নাম : জতিন শূৰ্গীয়াৰী পিতাৰ নাম: গোবাৰাম ঘৰ নং : 88 বয়স : 70 লিঙ্গ : পুৰুষ	CFM0005285 ফটো উপলব্ধ	296 নাম : চন্মতী শূৰ্গীয়াৰী স্বামীৰ নাম: যাতন শূৰ্গীয়াৰী ঘৰ নং : 88 বয়স : 68 লিঙ্গ : মহিলা	CFM0005286 ফটো উপলব্ধ	297 নাম : হুৰডাৰ বসুমতাৰী পিতাৰ নাম: গৰী বসুমতাৰী ঘৰ নং : 88 বয়স : 47 লিঙ্গ : পুৰুষ	CFM0005288 ফটো উপলব্ধ
298 নাম : বিমল শূৰ্গীয়াৰী পিতাৰ নাম: যাতন ঘৰ নং : 88 বয়স : 42 লিঙ্গ : পুৰুষ	CFM0005291 ফটো উপলব্ধ	299 নাম : বুবলী শূৰ্গীয়াৰী স্বামীৰ নাম: বিমল ঘৰ নং : 48 বয়স : 40 লিঙ্গ : মহিলা	CFM1337117 ফটো উপলব্ধ	300 নাম : ৰমায়না সৰগিয়াৰী পিতাৰ নাম: বিজিৰসা সৰগিয়াৰী ঘৰ নং : 88 বয়স : 38 লিঙ্গ : মহিলা	CFM0005289 ফটো উপলব্ধ



301 নাম : বীজিৰ্শা শ্ৰুগীয়াৰী পিতাৰ নাম: যতিন ঘৰ নং : 8৮ বয়স : 38 লিঙ্গ : পুৰুষ	CFM0005290 ফটো উপলব্ধ	302 নাম : উগাচন শ্ৰুগীয়াৰী পিতাৰ নাম: যতিন ঘৰ নং : 8৮ বয়স : 37 লিঙ্গ : পুৰুষ	CFM1337106 ফটো উপলব্ধ	303 নাম : চন্দনা শ্ৰুগীয়াৰী পিতাৰ নাম: বিমল শ্ৰুগীয়াৰী ঘৰ নং : 48 বয়স : 23 লিঙ্গ : মহিলা	CFM1271527 ফটো উপলব্ধ
304 নাম : খুগা দৈমাৰী স্বামীৰ নাম: ভাৰত ঘৰ নং : 8৯ বয়স : 79 লিঙ্গ : মহিলা	CFM0005292 ফটো উপলব্ধ	305 নাম : পূৰ্ণ দৈমাৰী পিতাৰ নাম: ভাৰত ঘৰ নং : 8৯ বয়স : 50 লিঙ্গ : পুৰুষ	CFM0005293 ফটো উপলব্ধ	306 নাম : অৰুন দৈমাৰী পিতাৰ নাম: বাৰত দৈমাৰী ঘৰ নং : 8৯ বয়স : 48 লিঙ্গ : পুৰুষ	CFM0005295 ফটো উপলব্ধ
307 নাম : জয়ন্তী দৈমাৰী স্বামীৰ নাম: পূৰ্ণ দৈমাৰী ঘৰ নং : ৯০ বয়স : 48 লিঙ্গ : মহিলা	CFM0005294 ফটো উপলব্ধ	308 নাম : বেণু দৈমাৰী স্বামীৰ নাম: অৰুন বড়ো ঘৰ নং : ৯০ বয়স : 44 লিঙ্গ : মহিলা	CFM0005296 ফটো উপলব্ধ	309 নাম : বীৰডাও দৈমাৰী পিতাৰ নাম: বিলাস্বৰ ঘৰ নং : ৯০ বয়স : 33 লিঙ্গ : পুৰুষ	CFM0005297 ফটো উপলব্ধ
310 নাম : সমাইনা দৈমাৰী পিতাৰ নাম: অৰুন দৈমাৰী ঘৰ নং : 49 বয়স : 25 লিঙ্গ : মহিলা	CFM1271782 ফটো উপলব্ধ	311 নাম : ব্ৰিণা দৈমাৰী স্বামীৰ নাম: খুদুয়া দৈমাৰী ঘৰ নং : 49 বয়স : 24 লিঙ্গ : মহিলা	CFM0432344 ফটো উপলব্ধ	312 নাম : বাহুল দৈমাৰী পিতাৰ নাম: পূৰ্ণ দৈমাৰী ঘৰ নং : 49 বয়স : 22 লিঙ্গ : পুৰুষ	UUI0068544 ফটো উপলব্ধ
313 নাম : জওহৰলাল দৈমাৰী পিতাৰ নাম: গঙ্গাৰ ঘৰ নং : ৫০ বয়স : 65 লিঙ্গ : পুৰুষ	CFM1337184 ফটো উপলব্ধ	314 নাম : ফনেসু দৈমাৰী স্বামীৰ নাম: জওহৰলাল দৈমাৰী ঘৰ নং : ৫০ বয়স : 58 লিঙ্গ : মহিলা	CFM1337195 ফটো উপলব্ধ	315 নাম : ফুলেন দৈমাৰী পিতাৰ নাম: জওহৰলাল দৈমাৰী ঘৰ নং : 50 বয়স : 39 লিঙ্গ : পুৰুষ	CFM0005299 ফটো উপলব্ধ
316 নাম : সুইলেঙ্গা দৈমাৰী পিতাৰ নাম: জৱাহৰলাল দৈমাৰী ঘৰ নং : 50 বয়স : 38 লিঙ্গ : পুৰুষ	CFM0005300 ফটো উপলব্ধ	317 নাম : অম্বলী বৰো স্বামীৰ নাম: ফুলেনা দাঙ্গমাৰী ঘৰ নং : 50 বয়স : 34 লিঙ্গ : মহিলা	CFM0351817 ফটো উপলব্ধ	318 নাম : সুছিলা বড়ো স্বামীৰ নাম: চন্দন বড়ো ঘৰ নং : ৫১ বয়স : 82 লিঙ্গ : মহিলা	CFM0005301 ফটো উপলব্ধ
319 নাম : সতিশ বড়ো পিতাৰ নাম: ভদ্র বড়ো ঘৰ নং : ৫১ বয়স : 60 লিঙ্গ : পুৰুষ	CFM0005304 ফটো উপলব্ধ	E 320 নাম : চন্দন বড়ো পিতাৰ নাম: শ্ৰীদেৱী বড়ো ঘৰ নং : ৫১ বয়স : 56 লিঙ্গ : পুৰুষ	CFM0005303 ফটো উপলব্ধ	321 নাম : চেমাণী বড়ো স্বামীৰ নাম: সতিশ বড়ো ঘৰ নং : ৫১ বয়স : 56 লিঙ্গ : মহিলা	CFM0005305 ফটো উপলব্ধ
322 নাম : সৌৰাংশী বড়ো পিতাৰ নাম: সনন্দন বড়ো ঘৰ নং : ৫১ বয়স : 29 লিঙ্গ : মহিলা	CFM0237172 ফটো উপলব্ধ	323 নাম : গৌগৌমী বড়ো পিতাৰ নাম: সনন্দন বড়ো ঘৰ নং : ৫১ বয়স : 26 লিঙ্গ : পুৰুষ	CFM0236729 ফটো উপলব্ধ	324 নাম : অৰপনা বসুমতাৰী স্বামীৰ নাম: গুণ্ডম বড়ো ঘৰ নং : ৫১ বয়স : 26 লিঙ্গ : মহিলা	CFM0471235 ফটো উপলব্ধ
325 নাম : সঙ্গীতা বড়ো পিতাৰ নাম: সতিশ বড়ো ঘৰ নং : 51 বয়স : 24 লিঙ্গ : মহিলা	CFM0479709 ফটো উপলব্ধ	326 নাম : অনচুমা বড়ো পিতাৰ নাম: সতিশ বড়ো ঘৰ নং : 51 বয়স : 20 লিঙ্গ : পুৰুষ	UUI0043513 ফটো উপলব্ধ	327 নাম : অৰবিন্দ বসুমতাৰী পিতাৰ নাম: হৰেন্দ্ৰ নাথ বসুমতাৰী ঘৰ নং : 51 ক বয়স : 53 লিঙ্গ : পুৰুষ	CFM0005307 ফটো উপলব্ধ
328 নাম : মৈদংগ্ৰী বসুমতাৰি পিতাৰ নাম: অৰবিন্দ বসুমতাৰি ঘৰ নং : 51কে বয়স : 24 লিঙ্গ : মহিলা	CFM0422311 ফটো উপলব্ধ	329 নাম : স্মৰ্থংগ্ৰী বসুমতাৰি পিতাৰ নাম: অৰবিন্দ বসুমতাৰি ঘৰ নং : 51কে বয়স : 24 লিঙ্গ : মহিলা	CFM0449280 ফটো উপলব্ধ	330 নাম : ফুলেশ্বৰী বসুমতাৰী স্বামীৰ নাম: অৰবিন্দ বসুমতাৰী ঘৰ নং : ৫১ক বয়স : 44 লিঙ্গ : মহিলা	CFM0005308 ফটো উপলব্ধ



331 নাম : অপিন স্বৰ্গীয়াৰী পিতাৰ নাম: গবাবাম ঘৰ নং : ৫২ বয়স : 75 লিঙ্গ : পুৰুষ	CFM0005309 ফটো উপলব্ধ	332 নাম : ধৰ্মেশ্বৰী স্বৰ্গীয়াৰী স্বামীৰ নাম: অখিন স্বৰ্গীয়াৰী ঘৰ নং : ৫২ বয়স : 73 লিঙ্গ : মহিলা	CFM0005310 ফটো উপলব্ধ	E 333 নাম : বুৰণী স্বৰ্গীয়াৰী স্বামীৰ নাম: কাহ্না ঘৰ নং : ৫৩ বয়স : 68 লিঙ্গ : মহিলা	CFM0005311 ফটো উপলব্ধ
334 নাম : ধীৰেণ স্বৰ্গীয়াৰী পিতাৰ নাম: কান্দা ঘৰ নং : ৫৩ বয়স : 46 লিঙ্গ : পুৰুষ	CFM0005312 ফটো উপলব্ধ	335 নাম : কাধন স্বৰ্গীয়াৰী স্বামীৰ নাম: ধীৰেন ঘৰ নং : ৫৩ বয়স : 43 লিঙ্গ : মহিলা	CFM0005313 ফটো উপলব্ধ	336 নাম : সুনিতা স্বৰ্গীয়াৰী স্বামীৰ নাম: দাওগাফু স্বৰ্গীয়াৰী ঘৰ নং : 53 বয়স : 30 লিঙ্গ : মহিলা	CFM0356428 ফটো উপলব্ধ
337 নাম : দুলাল বসুমতাৰী পিতাৰ নাম: লাউগা ঘৰ নং : ৫৪ বয়স : 63 লিঙ্গ : পুৰুষ	CFM0005316 ফটো উপলব্ধ	338 নাম : নাগেশ্বৰী বসুমতাৰী স্বামীৰ নাম: দুলাল বসুমতাৰী ঘৰ নং : ৫৪ বয়স : 58 লিঙ্গ : মহিলা	CFM0005317 ফটো উপলব্ধ	339 নাম : খুখো কুমাৰ বসুমতাৰী পিতাৰ নাম: দুলাল বসুমতাৰী ঘৰ নং : ৫৪ বয়স : 44 লিঙ্গ : পুৰুষ	CFM0005319 ফটো উপলব্ধ
340 নাম : দিলিকা বসুমতাৰী স্বামীৰ নাম: খুখো কুমাৰ বসুমতাৰী ঘৰ নং : ৫৪ বয়স : 35 লিঙ্গ : মহিলা	CFM0005318 ফটো উপলব্ধ	341 নাম : চন্দন সৰণিয়া মাতৃৰ নাম: সৰ্বিতা দাস ঘৰ নং : 54 বয়স : 22 লিঙ্গ : পুৰুষ	CFM7149966 ফটো উপলব্ধ	342 নাম : ৰাজেন্দ্ৰ বসুমতাৰী স্বামীৰ নাম: চন্দ্ৰকান্ত ঘৰ নং : ৫৬ বয়স : 58 লিঙ্গ : মহিলা	CFM0005321 ফটো উপলব্ধ
343 নাম : গজেন্দ্ৰ বসুমতাৰী পিতাৰ নাম: চন্দ্ৰকান্ত ঘৰ নং : ৫৬ বয়স : 53 লিঙ্গ : পুৰুষ	CFM1337504 ফটো উপলব্ধ	344 নাম : বিচাৰী বসুমতাৰী স্বামীৰ নাম: গজেন্দ্ৰ বসুমতাৰী ঘৰ নং : ৫৬ বয়স : 48 লিঙ্গ : মহিলা	CFM1337515 ফটো উপলব্ধ	345 নাম : সনাথী বসুমতাৰী স্বামীৰ নাম: ৰাজেন ঘৰ নং : ৫৬ বয়স : 42 লিঙ্গ : মহিলা	CFM0005322 ফটো উপলব্ধ
346 নাম : চবিন বসুমতাৰী পিতাৰ নাম: চন্দ্ৰকান্ত ঘৰ নং : ৫৬ বয়স : 40 লিঙ্গ : পুৰুষ	CFM0005323 ফটো উপলব্ধ	# 347 নাম : স্বীসম বসুমতাৰী পিতাৰ নাম: ৰাজেন বসুমতাৰী ঘৰ নং : ৫৬ বয়স : 33 লিঙ্গ : পুৰুষ	CFM1342923 ফটো উপলব্ধ	348 নাম : খুশ্বৰা বসুমতাৰী পিতাৰ নাম: ৰাজেন বসুমতাৰী ঘৰ নং : ৫৬ বয়স : 30 লিঙ্গ : পুৰুষ	CFM1342912 ফটো উপলব্ধ
349 নাম : কবিতা বোৰোবাসুমতাৰী স্বামীৰ নাম: স্বীসম বসুমতাৰী ঘৰ নং : 56 বয়স : 29 লিঙ্গ : মহিলা	CFM0347526 ফটো উপলব্ধ	350 নাম : সমখোৰ বসুমতাৰী পিতাৰ নাম: ৰাজেন বসুমতাৰী ঘৰ নং : ৫৬ বয়স : 28 লিঙ্গ : পুৰুষ	CFM0209056 ফটো উপলব্ধ	351 নাম : তিৰাজ বসুমতাৰী পিতাৰ নাম: গজেন্দ্ৰ বসুমতাৰী ঘৰ নং : ৫৬ বয়স : 25 লিঙ্গ : পুৰুষ	CFM0373571 ফটো উপলব্ধ
352 নাম : সঞ্জীৱ বসুমতাৰী পিতাৰ নাম: গজেন্দ্ৰ বসুমতাৰী ঘৰ নং : 56 বয়স : 23 লিঙ্গ : পুৰুষ	CFM1202217 ফটো উপলব্ধ	353 নাম : মনিকা বড়ো পিতাৰ নাম: হিতেশ বড়ো ঘৰ নং : 56 বয়স : 21 লিঙ্গ : মহিলা	UUI0021519 ফটো উপলব্ধ	354 নাম : অনিমা বসুমতাৰী স্বামীৰ নাম: উত্তম বৰো ঘৰ নং : ৫৬ ক বয়স : 28 লিঙ্গ : মহিলা	CFM0370379 ফটো উপলব্ধ
355 নাম : উত্তম বড়ো পিতাৰ নাম: দেটসূমা বড়ো ঘৰ নং : 56 ক বয়স : 31 লিঙ্গ : পুৰুষ	CFM0407528 ফটো উপলব্ধ	356 নাম : গুণ্ডম বড়ো পিতাৰ নাম: দেটসূমা বড়ো ঘৰ নং : 56কে বয়স : 23 লিঙ্গ : পুৰুষ	CFM0409771 ফটো উপলব্ধ	357 নাম : ফনচাৰী বসুমতাৰী স্বামীৰ নাম: খিলিং ঘৰ নং : ৫৬ক বয়স : 82 লিঙ্গ : মহিলা	CFM0005324 ফটো উপলব্ধ
358 নাম : দেটসূমা বড়ো পিতাৰ নাম: খিলিং বড়ো ঘৰ নং : ৫৬ক বয়স : 53 লিঙ্গ : পুৰুষ	CFM0005325 ফটো উপলব্ধ	359 নাম : চংগালি বড়ো স্বামীৰ নাম: দেওচু বড়ো ঘৰ নং : ৫৬ক বয়স : 48 লিঙ্গ : মহিলা	CFM0005326 ফটো উপলব্ধ	360 নাম : হীতেশ বড়ো পিতাৰ নাম: খিলিং ঘৰ নং : ৫৬ক বয়স : 40 লিঙ্গ : পুৰুষ	CFM1337582 ফটো উপলব্ধ



361 নাম : হেমলতা বড়ো স্বামীৰ নাম: হীতেশ বড়ো ঘৰ নং : ৫৬ক বয়স : 38 লিঙ্গ : মহিলা	CFM0005327 ফটো উপলব্ধ	362 নাম : দিলিপ বসুমতাৰী পিতাৰ নাম: ৰাজেন বসুমতাৰী ঘৰ নং : ৫৭ বয়স : 40 লিঙ্গ : পুৰুষ	CFM0005328 ফটো উপলব্ধ	363 নাম : চবন বসুমতাৰী পিতাৰ নাম: ৰাজেন বসুমতাৰী ঘৰ নং : 57 বয়স : 39 লিঙ্গ : পুৰুষ	CFM1337640 ফটো উপলব্ধ
364 নাম : বসুমতাৰী স্বামীৰ নাম: দিলিপ বসুমতাৰী ঘৰ নং : ৫৭ বয়স : 38 লিঙ্গ : মহিলা	CFM0005329 ফটো উপলব্ধ	365 নাম : বিবুঙ্গসৰ বসুমতাৰী পিতাৰ নাম: ৰাজেন ঘৰ নং : ৫৭ বয়স : 37 লিঙ্গ : পুৰুষ	CFM0005330 ফটো উপলব্ধ	366 নাম : অনীতা বসুমতাৰী স্বামীৰ নাম: সুবানি বসুমতাৰী ঘৰ নং : ৫৭ বয়স : 35 লিঙ্গ : মহিলা	CFM0005331 ফটো উপলব্ধ
367 নাম : মোৰোমী বসুমতাৰী পিতাৰ নাম: দিলীপ বসুমতাৰী ঘৰ নং : ৫৭ বয়স : 24 লিঙ্গ : মহিলা	CFM0372151 ফটো উপলব্ধ	368 নাম : শৰাং বসুমতাৰী পিতাৰ নাম: দিলিপ বসুমতাৰী ঘৰ নং : 57 বয়স : 22 লিঙ্গ : পুৰুষ	CFM1269380 ফটো উপলব্ধ	369 নাম : অৰুন কুমাৰ বসুমতাৰী পিতাৰ নাম: হৰেন্দ্ৰ নাথ বসুমতাৰী ঘৰ নং : ৫৮ বয়স : 63 লিঙ্গ : পুৰুষ	CFM0005333 ফটো উপলব্ধ
370 নাম : বিনতা বসুমতাৰী স্বামীৰ নাম: অৰুন ঘৰ নং : ৫৮ বয়স : 52 লিঙ্গ : মহিলা	CFM0005334 ফটো উপলব্ধ	371 নাম : প্ৰাঞ্জল বসুমতাৰী পিতাৰ নাম: অৰুন কুমাৰ বসুমতাৰী ঘৰ নং : 58 বয়স : 23 লিঙ্গ : পুৰুষ	CFM0411587 ফটো উপলব্ধ	372 নাম : কিৰণ বসুমতাৰী পিতাৰ নাম: হৰিণ ঘৰ নং : ৫৯ বয়স : 61 লিঙ্গ : পুৰুষ	CFM0005335 ফটো উপলব্ধ
373 নাম : পাৰ্বতী বসুমতাৰী স্বামীৰ নাম: কিৰণ ঘৰ নং : ৫৯ বয়স : 51 লিঙ্গ : মহিলা	CFM0005336 ফটো উপলব্ধ	374 নাম : ধনি বসুমতাৰী পিতাৰ নাম: কিৰণ ঘৰ নং : ৫৯ বয়স : 38 লিঙ্গ : পুৰুষ	CFM0005337 ফটো উপলব্ধ	375 নাম : ৰহিত বসুমতাৰী পিতাৰ নাম: কিৰণ ঘৰ নং : ৫৯ বয়স : 37 লিঙ্গ : পুৰুষ	CFM1337720 ফটো উপলব্ধ
376 নাম : মেক্সিম বসুমতাৰী পিতাৰ নাম: ললিত বসুমতাৰী ঘৰ নং : ৫৯ বয়স : 33 লিঙ্গ : পুৰুষ	CFM0005340 ফটো উপলব্ধ	377 নাম : মিজিংগোঁৰা বসুমতাৰী পিতাৰ নাম: ললিত বসুমতাৰী ঘৰ নং : ৫৯ বয়স : 32 লিঙ্গ : পুৰুষ	CFM1850697 ফটো উপলব্ধ	378 নাম : কিশোৰ বসুমতাৰী পিতাৰ নাম: কিৰন ঘৰ নং : ৫৯ বয়স : 31 লিঙ্গ : পুৰুষ	CFM0005339 ফটো উপলব্ধ
379 নাম : চাঁপা বড়ো স্বামীৰ নাম: খৰক্ৰম বসুমতাৰী ঘৰ নং : ৫৯ বয়স : 26 লিঙ্গ : মহিলা	CFM0468272 ফটো উপলব্ধ	380 নাম : খৌৰৌম বড়ো পিতাৰ নাম: যোগে বড়ো ঘৰ নং : ৫৯ বয়স : 26 লিঙ্গ : পুৰুষ	CFM0468298 ফটো উপলব্ধ	381 নাম : গপেশী বসুমতাৰী স্বামীৰ নাম: ললিত ঘৰ নং : ৫৯ক বয়স : 60 লিঙ্গ : মহিলা	CFM0005341 ফটো উপলব্ধ
382 নাম : অমল বসুমতাৰী পিতাৰ নাম: খগৈন বসুমতাৰী ঘৰ নং : ৬১ বয়স : 57 লিঙ্গ : পুৰুষ	CFM0005344 ফটো উপলব্ধ	383 নাম : ৰংমল বসুমতাৰী পিতাৰ নাম: খগৈন ঘৰ নং : ৬১ বয়স : 56 লিঙ্গ : পুৰুষ	CFM0005342 ফটো উপলব্ধ	384 নাম : মালী বসুমতাৰী স্বামীৰ নাম: ৰংমল ঘৰ নং : ৬১ বয়স : 53 লিঙ্গ : মহিলা	CFM0005343 ফটো উপলব্ধ
385 নাম : বেণুবালা বসুমতাৰী স্বামীৰ নাম: অমল বসুমতাৰী ঘৰ নং : ৬১ বয়স : 45 লিঙ্গ : মহিলা	CFM1343153 ফটো উপলব্ধ	386 নাম : গৌজোনসী বসুমতাৰী পিতাৰ নাম: ৰঙ্গমল বসুমতাৰী ঘৰ নং : 61 বয়স : 27 লিঙ্গ : মহিলা	CFM0460360 ফটো উপলব্ধ	387 নাম : খলুঙ্গা বসুমতাৰী পিতাৰ নাম: ৰঙ্গমল বসুমতাৰী ঘৰ নং : 61 বয়স : 24 লিঙ্গ : পুৰুষ	CFM1118256 ফটো উপলব্ধ
388 নাম : মীথীসৰ বসুমতাৰী পিতাৰ নাম: অমল বসুমতাৰী ঘৰ নং : 61 বয়স : 22 লিঙ্গ : পুৰুষ	CFM1262807 ফটো উপলব্ধ	# 389 নাম : লবেন্দ্ৰ ব্ৰহ্ম পিতাৰ নাম: জলেশ্বৰ ঘৰ নং : ৬২ বয়স : 52 লিঙ্গ : পুৰুষ	CFM1337855 ফটো উপলব্ধ	# 390 নাম : মিনোতী ব্ৰহ্ম স্বামীৰ নাম: লবেন বসুমতাৰী ঘৰ নং : ৬২ বয়স : 48 লিঙ্গ : মহিলা	CFM1337866 ফটো উপলব্ধ



391 নাম : চৰমা বসুমতাৰী পিতাৰ নাম: জলেশ্বৰ ঘৰ নং : ৬২ বয়স : 47 লিঙ্গ : পুৰুষ	CFM1337899 ফটো উপলব্ধ	392 নাম : সুনীল বসুমতাৰী পিতাৰ নাম: জলেশ্বৰ ঘৰ নং : ৬২ বয়স : 43 লিঙ্গ : পুৰুষ	CFM0005345 ফটো উপলব্ধ	393 নাম : বিনা বসুমতাৰী স্বামীৰ নাম: চৰমা ঘৰ নং : ৬২ বয়স : 42 লিঙ্গ : মহিলা	CFM0005346 ফটো উপলব্ধ
394 নাম : অঞ্জলি বসুমতাৰী স্বামীৰ নাম: সুনীল ঘৰ নং : ৬২ বয়স : 40 লিঙ্গ : মহিলা	CFM0005347 ফটো উপলব্ধ	395 নাম : উজাল ব্ৰহ্ম পিতাৰ নাম: লাবেন ব্ৰহ্ম ঘৰ নং : ৬২ বয়স : 27 লিঙ্গ : পুৰুষ	CFM0212258 ফটো উপলব্ধ	396 নাম : নন্দ বসুমতাৰী পিতাৰ নাম: সুনীল বসুমতাৰী ঘৰ নং : 62 বয়স : 20 লিঙ্গ : পুৰুষ	UUI0115147 ফটো উপলব্ধ
397 নাম : নৌথী কছাৰী স্বামীৰ নাম: বেংগা কছাৰী ঘৰ নং : ৬৩ বয়স : 45 লিঙ্গ : মহিলা	CFM0005350 ফটো উপলব্ধ	398 নাম : মিন্টু কছাৰী পিতাৰ নাম: লোহিত ঘৰ নং : ৬৩ বয়স : 43 লিঙ্গ : পুৰুষ	CFM0005351 ফটো উপলব্ধ	399 নাম : চোদোমশ্ৰী কছাৰী মাতৃৰ নাম: নৰাতী কছাৰী ঘৰ নং : ৬৩ বয়স : 27 লিঙ্গ : মহিলা	CFM0212969 ফটো উপলব্ধ
400 নাম : বতেশ্বৰ বসুমতাৰী পিতাৰ নাম: দিলিপ বসুমতাৰী ঘৰ নং : 63 বয়স : 26 লিঙ্গ : পুৰুষ	CFM0448639 ফটো উপলব্ধ	401 নাম : লুনা কছাৰী স্বামীৰ নাম: মিন্টু কছাৰী ঘৰ নং : 63 বয়স : 26 লিঙ্গ : মহিলা	UUI0109538 ফটো উপলব্ধ	402 নাম : বীদাশ্ৰী কুসাৰী মাতৃৰ নাম: নৰাতী কুসাৰী ঘৰ নং : ৬৩ বয়স : 25 লিঙ্গ : মহিলা	CFM0480996 ফটো উপলব্ধ
403 নাম : অৰ্জুন কছাৰী পিতাৰ নাম: মিন্টু কছাৰী ঘৰ নং : 63 বয়স : 23 লিঙ্গ : পুৰুষ	CFM0433243 ফটো উপলব্ধ	404 নাম : বৃক্ষেসৱৰী বড়ো স্বামীৰ নাম: নৰেশ্বৰ বড়ো ঘৰ নং : 64 বয়স : 66 লিঙ্গ : মহিলা	CFM1126135 ফটো উপলব্ধ	405 নাম : কোলেন বড়ো অন্যান্য: সৰ্বিতা বড়ো ঘৰ নং : 64 বয়স : 42 লিঙ্গ : পুৰুষ	UUI0066548 ফটো উপলব্ধ
406 নাম : কোলেন বড়ো পিতাৰ নাম: নৰেশ্বৰ বড়ো ঘৰ নং : ৬৪ বয়স : 41 লিঙ্গ : পুৰুষ	CFM0005353 ফটো উপলব্ধ	# 407 নাম : নীৰদ ব্ৰহ্ম স্বামীৰ নাম: সোৰাং বসুমতাৰী ঘৰ নং : 46 বয়স : 41 লিঙ্গ : মহিলা	CFM1343186 ফটো উপলব্ধ	408 নাম : সৰ্বিতা বড়ো স্বামীৰ নাম: কোলেন বড়ো ঘৰ নং : ৬৪ বয়স : 30 লিঙ্গ : মহিলা	CFM0468116 ফটো উপলব্ধ
409 নাম : ব্ৰিৎখংপ্ৰী বসুমতাৰী পিতাৰ নাম: স্বৰংগ বসুমতাৰী ঘৰ নং : 64এ বয়স : 25 লিঙ্গ : মহিলা	CFM0349613 ফটো উপলব্ধ	410 নাম : ছৌৰংগ বসুমতাৰী পিতাৰ নাম: দাখৌন ঘৰ নং : ৬৪ক বয়স : 44 লিঙ্গ : পুৰুষ	CFM1343175 ফটো উপলব্ধ	411 নাম : উত্তম বসুমতাৰী পিতাৰ নাম: দাখৌন বসুমতাৰী ঘৰ নং : ৬৬ বয়স : 63 লিঙ্গ : পুৰুষ	CFM0005354 ফটো উপলব্ধ
412 নাম : মগিনী বসুমতাৰী স্বামীৰ নাম: উত্তম ঘৰ নং : ৬৬ বয়স : 59 লিঙ্গ : মহিলা	CFM1338029 ফটো উপলব্ধ	413 নাম : প্ৰোমাত বসুমতাৰী পিতাৰ নাম: উত্তম বসুমতাৰী ঘৰ নং : ৬৬ বয়স : 39 লিঙ্গ : পুৰুষ	CFM0005356 ফটো উপলব্ধ	414 নাম : মাগুমী বসুমতাৰী স্বামীৰ নাম: প্ৰমোদ ঘৰ নং : ৬৬ বয়স : 38 লিঙ্গ : মহিলা	CFM1338063 ফটো উপলব্ধ
415 নাম : জ্ঞান্ডাৰ বসুমতাৰী পিতাৰ নাম: উত্তম বসুমতাৰী ঘৰ নং : ৬৬ বয়স : 35 লিঙ্গ : পুৰুষ	CFM0005357 ফটো উপলব্ধ	416 নাম : ব্ৰিবিকা বসুমতাৰী স্বামীৰ নাম: জ্ঞান্ডাৰ বসুমতাৰী ঘৰ নং : 66 বয়স : 32 লিঙ্গ : মহিলা	CFM0349365 ফটো উপলব্ধ	417 নাম : সোনিয়া বসুমতাৰী পিতাৰ নাম: প্ৰোমাত বসুমতাৰী ঘৰ নং : 66 বয়স : 19 লিঙ্গ : মহিলা	UUI0081570 ফটো উপলব্ধ
418 নাম : বন্দনা বসুমতাৰী স্বামীৰ নাম: সতীৰাম ঘৰ নং : ৬৭ বয়স : 40 লিঙ্গ : মহিলা	CFM0005359 ফটো উপলব্ধ	419 নাম : সৌমদৌন বসুমতাৰী পিতাৰ নাম: সতীৰাম বসুমতাৰী ঘৰ নং : ৬৭ বয়স : 39 লিঙ্গ : পুৰুষ	CFM0005360 ফটো উপলব্ধ	420 নাম : স্বমশ্ৰী বৰো স্বামীৰ নাম: স্বন্দন বসুমতাৰী ঘৰ নং : 67 বয়স : 37 লিঙ্গ : মহিলা	CFM0345223 ফটো উপলব্ধ



421 নাম : গলোৰাম বসুমতাৰী পিতাৰ নাম: সভাৰীম ঘৰ নং : ৬৭ বয়স : 37 লিঙ্গ : পুৰুষ	CFM1338096 ফটো উপলব্ধ	422 নাম : মুসুখ বসুমতাৰী পিতাৰ নাম: হৰিা বাম বসুমতাৰী ঘৰ নং : 67 বয়স : 20 লিঙ্গ : পুৰুষ	UUI0069336 ফটো উপলব্ধ	423 নাম : ফুল্লা বসুমতাৰী পিতাৰ নাম: দীখোন ঘৰ নং : ৬৮ বয়স : 61 লিঙ্গ : পুৰুষ	CFM0005361 ফটো উপলব্ধ
424 নাম : বৃংগি বসুমতাৰী স্বামীৰ নাম: ফুল্লা ঘৰ নং : ৬৮ বয়স : 58 লিঙ্গ : মহিলা	CFM1338121 ফটো উপলব্ধ	425 নাম : ৰবিৰাম বসুমতাৰী পিতাৰ নাম: ফুল্লা বসুমতাৰী ঘৰ নং : ৬৮ বয়স : 30 লিঙ্গ : পুৰুষ	CFM1850675 ফটো উপলব্ধ	426 নাম : লোবাৰাম বসুমতাৰী পিতাৰ নাম: ফুল্লা বসুমতাৰী ঘৰ নং : ৬৮ বয়স : 30 লিঙ্গ : পুৰুষ	CFM1850686 ফটো উপলব্ধ
427 নাম : মনেশ্বৰী বসুমতাৰী স্বামীৰ নাম: লাণ্ডা ঘৰ নং : ৬৯ বয়স : 63 লিঙ্গ : মহিলা	CFM0005362 ফটো উপলব্ধ	428 নাম : হংলা বসুমতাৰী পিতাৰ নাম: লান্তা বসুমতাৰী ঘৰ নং : ৬৯ বয়স : 38 লিঙ্গ : পুৰুষ	CFM0005363 ফটো উপলব্ধ	429 নাম : ৰীতা বসুমতাৰী স্বামীৰ নাম: হংলা বসুমতাৰী ঘৰ নং : ৬৯ বয়স : 37 লিঙ্গ : মহিলা	CFM1850788 ফটো উপলব্ধ
430 নাম : মংগল বসুমতাৰী পিতাৰ নাম: লান্তা বসুমতাৰী ঘৰ নং : ৬৯ বয়স : 37 লিঙ্গ : পুৰুষ	CFM0005364 ফটো উপলব্ধ	431 নাম : সমাইনা বসুমতাৰী স্বামীৰ নাম: মংগলী বসুমতাৰী ঘৰ নং : 69 বয়স : 25 লিঙ্গ : মহিলা	CFM0410449 ফটো উপলব্ধ	432 নাম : লোখীন বসুমতাৰী পিতাৰ নাম: দখৰীন বসুমতাৰী ঘৰ নং : ৬৯ক বয়স : 47 লিঙ্গ : পুৰুষ	CFM0005366 ফটো উপলব্ধ
433 নাম : আৰতি বসুমতাৰী স্বামীৰ নাম: লোখীন বসুমতাৰী ঘৰ নং : ৬৯ক বয়স : 40 লিঙ্গ : মহিলা	CFM0005365 ফটো উপলব্ধ	434 নাম : বৰ্মা বসুমতাৰী পিতাৰ নাম: জৈলেশ্বৰ বসুমতাৰী ঘৰ নং : ৭০ বয়স : 50 লিঙ্গ : পুৰুষ	CFM1338223 ফটো উপলব্ধ	435 নাম : বিনয় বসুমতাৰী পিতাৰ নাম: জৈলেশ্বৰ ঘৰ নং : ৭০ বয়স : 48 লিঙ্গ : পুৰুষ	CFM0005367 ফটো উপলব্ধ
436 নাম : বাসন্তী বসুমতাৰী স্বামীৰ নাম: বিনয় বসুমতাৰী ঘৰ নং : ৭০ বয়স : 46 লিঙ্গ : মহিলা	CFM1343197 ফটো উপলব্ধ	437 নাম : জৰৌ বসুমতাৰী স্বামীৰ নাম: বৰ্মা বসুমতাৰী ঘৰ নং : ৭০ বয়স : 43 লিঙ্গ : মহিলা	CFM1343200 ফটো উপলব্ধ	438 নাম : বীজীৰনা বসুমতাৰী পিতাৰ নাম: বিনয় বসুমতাৰী ঘৰ নং : ৭০ বয়স : 27 লিঙ্গ : মহিলা	CFM0469924 ফটো উপলব্ধ
439 নাম : লম্বেশ্বৰ বসুমতাৰী পিতাৰ নাম: ৰজং ঘৰ নং : ৭১ বয়স : 66 লিঙ্গ : পুৰুষ	CFM0005368 ফটো উপলব্ধ	440 নাম : ৰানিবালা বড়ো স্বামীৰ নাম: লম্বেশ্বৰ ঘৰ নং : ৭১ বয়স : 60 লিঙ্গ : মহিলা	CFM0005369 ফটো উপলব্ধ	441 নাম : গৌমচাৰ বসুমতাৰী পিতাৰ নাম: লম্বেশ্বৰ ঘৰ নং : ৭১ বয়স : 39 লিঙ্গ : পুৰুষ	CFM0005370 ফটো উপলব্ধ
442 নাম : ৰমা বসুমতাৰী স্বামীৰ নাম: গৌমচাৰ বসুমতাৰী ঘৰ নং : ৭১ বয়স : 39 লিঙ্গ : মহিলা	CFM0095844 ফটো উপলব্ধ	443 নাম : অমিতা বসুমতাৰী পিতাৰ নাম: লম্বেশ্বৰ ঘৰ নং : ৭১ বয়স : 37 লিঙ্গ : মহিলা	CFM0005371 ফটো উপলব্ধ	444 নাম : সৰ্বেশ্বৰ বসুমতাৰী পিতাৰ নাম: ভন্দাৰাম বসুমতাৰী ঘৰ নং : ৭২ বয়স : 50 লিঙ্গ : পুৰুষ	CFM0005372 ফটো উপলব্ধ
445 নাম : খনচিলা বসুমতাৰী স্বামীৰ নাম: সৰ্বেশ্বৰ ঘৰ নং : ৭২ বয়স : 46 লিঙ্গ : মহিলা	CFM0005373 ফটো উপলব্ধ	446 নাম : খোৰোমদাৰ বসুমতাৰী পিতাৰ নাম: হাৰে বসুমতাৰী ঘৰ নং : ৭২ বয়স : 28 লিঙ্গ : পুৰুষ	CFM0121368 ফটো উপলব্ধ	447 নাম : সুৰেশ বসুমতাৰী পিতাৰ নাম: সৰ্বেশ্বৰ বসুমতাৰী ঘৰ নং : ৭২ বয়স : 27 লিঙ্গ : পুৰুষ	CFM0236943 ফটো উপলব্ধ
448 নাম : অনীতা বসুমতাৰী স্বামীৰ নাম: খৰুৰুদাৰ বসুমতাৰী ঘৰ নং : 72 বয়স : 24 লিঙ্গ : মহিলা	CFM0453316 ফটো উপলব্ধ	449 নাম : জিৰনি বসুমতাৰী পিতাৰ নাম: গৌবিন্দ ঘৰ নং : ৭৩ বয়স : 50 লিঙ্গ : পুৰুষ	CFM0005376 ফটো উপলব্ধ	450 নাম : সাবস্ৰাং বসুমতাৰী পিতাৰ নাম: গৌবিন্দ ঘৰ নং : ৭৩ বয়স : 48 লিঙ্গ : পুৰুষ	CFM0005377 ফটো উপলব্ধ



451 নাম : দীলিপ বসুমতাৰী পিতাৰ নাম: গোবিন্দ ঘৰ নং : 73 বয়স : 46 লিঙ্গ : পুৰুষ	CFM0005378 ফটো উপলব্ধ	452 নাম : দিপালী বসুমতাৰী স্বামীৰ নাম: জ্যোতী বসুমতাৰী ঘৰ নং : ৭৩ বয়স : 45 লিঙ্গ : মহিলা	CFM0095802 ফটো উপলব্ধ	453 নাম : সৰোদা শূৰীয়াৰী স্বামীৰ নাম: দীলিপ বসুমতাৰী ঘৰ নং : ৭৩ বয়স : 42 লিঙ্গ : মহিলা	CFM0005379 ফটো উপলব্ধ
454 নাম : চিবিলা বসুমতাৰী স্বামীৰ নাম: সাৰ্বশ্ৰী বসুমতাৰী ঘৰ নং : ৭৩ বয়স : 36 লিঙ্গ : মহিলা	CFM0236802 ফটো উপলব্ধ	455 নাম : চুমি বসুমতাৰী পিতাৰ নাম: দীলিপ বসুমতাৰী ঘৰ নং : 73 বয়স : 23 লিঙ্গ : মহিলা	CFM0436170 ফটো উপলব্ধ	456 নাম : গৌজৌংচাৰ বসুমতাৰী পিতাৰ নাম: জ্যোতী বসুমতাৰী ঘৰ নং : 73 বয়স : 20 লিঙ্গ : পুৰুষ	UUI0114652 ফটো উপলব্ধ
457 নাম : হৰিকান্ত গয়াৰী পিতাৰ নাম: দেওবাৰ ঘৰ নং : ৭৪ বয়স : 68 লিঙ্গ : পুৰুষ	CFM0005380 ফটো উপলব্ধ	458 নাম : দামেশী গয়াৰী স্বামীৰ নাম: হৰিকান্ত ঘৰ নং : ৭৪ বয়স : 66 লিঙ্গ : মহিলা	CFM0005381 ফটো উপলব্ধ	459 নাম : কিষান গয়াৰী পিতাৰ নাম: হৰিকান্ত ঘৰ নং : ৭৪ বয়স : 37 লিঙ্গ : পুৰুষ	CFM0005382 ফটো উপলব্ধ
460 নাম : ফলন্তী গয়াৰী স্বামীৰ নাম: কিষান গয়াৰী ঘৰ নং : ৭৪ বয়স : 32 লিঙ্গ : মহিলা	CFM0217646 ফটো উপলব্ধ	461 নাম : সীমা গয়াৰী পিতাৰ নাম: মদন গয়াৰী ঘৰ নং : 74 বয়স : 24 লিঙ্গ : মহিলা	CFM0432682 ফটো উপলব্ধ	462 নাম : মদন গয়াৰী পিতাৰ নাম: দেৱৰ গয়াৰী ঘৰ নং : ৭৪ক বয়স : 63 লিঙ্গ : পুৰুষ	CFM0005383 ফটো উপলব্ধ
463 নাম : চন্দ্ৰলী গয়াৰী স্বামীৰ নাম: মদন গয়াৰী ঘৰ নং : ৭৪ক বয়স : 58 লিঙ্গ : মহিলা	CFM0005384 ফটো উপলব্ধ	464 নাম : ধৰনি গয়াৰী পিতাৰ নাম: দেওবাৰ ঘৰ নং : ৭৫ বয়স : 66 লিঙ্গ : পুৰুষ	CFM0005385 ফটো উপলব্ধ	465 নাম : বনিতা গয়াৰী স্বামীৰ নাম: তপন গয়াৰী ঘৰ নং : ৭৫ বয়স : 27 লিঙ্গ : মহিলা	CFM0468496 ফটো উপলব্ধ
466 নাম : তপন গয়াৰী পিতাৰ নাম: ধৰনসিংহ গয়াৰী ঘৰ নং : 75 বয়স : 27 লিঙ্গ : পুৰুষ	CFM0468488 ফটো উপলব্ধ	467 নাম : দিগন্ত গয়াৰী পিতাৰ নাম: ধৰনসিংহ গয়াৰী ঘৰ নং : ৭৫ বয়স : 25 লিঙ্গ : পুৰুষ	CFM0285734 ফটো উপলব্ধ	468 নাম : মণিৰাম বড়ো পিতাৰ নাম: দিহৰীম ঘৰ নং : ৭৬ বয়স : 66 লিঙ্গ : পুৰুষ	CFM1338449 ফটো উপলব্ধ
469 নাম : ৰঘনী বড়ো স্বামীৰ নাম: মনিৰাম ঘৰ নং : ৭৬ বয়স : 64 লিঙ্গ : মহিলা	CFM0005387 ফটো উপলব্ধ	470 নাম : জোমিন বড়ো পিতাৰ নাম: মণিৰাম বড়ো ঘৰ নং : 76 বয়স : 54 লিঙ্গ : পুৰুষ	CFM1112945 ফটো উপলব্ধ	471 নাম : সজিন বড়ো পিতাৰ নাম: থিংগিনি বড়ো ঘৰ নং : ৭৬ বয়স : 46 লিঙ্গ : পুৰুষ	CFM0005388 ফটো উপলব্ধ
472 নাম : থিংগিনি বড়ো স্বামীৰ নাম: সজিন বড়ো ঘৰ নং : ৭৬ বয়স : 44 লিঙ্গ : মহিলা	CFM1338472 ফটো উপলব্ধ	473 নাম : ৰাজেন বড়ো পিতাৰ নাম: মনিৰাম ঘৰ নং : ৭৬ বয়স : 40 লিঙ্গ : পুৰুষ	CFM0005390 ফটো উপলব্ধ	474 নাম : হাদোদিত্ৰি বড়ো স্বামীৰ নাম: ৰাজেন ঘৰ নং : ৭৬ বয়স : 37 লিঙ্গ : মহিলা	CFM0005392 ফটো উপলব্ধ
475 নাম : ৰাজিব বড়ো পিতাৰ নাম: মনিৰাম ঘৰ নং : ৭৬ বয়স : 37 লিঙ্গ : পুৰুষ	CFM0005391 ফটো উপলব্ধ	476 নাম : জনিস্বৰ বড়ো পিতাৰ নাম: মনিৰাম ঘৰ নং : ৭৬ বয়স : 37 লিঙ্গ : পুৰুষ	CFM1338494 ফটো উপলব্ধ	477 নাম : মিনাথী বড়ো স্বামীৰ নাম: জোমিন বড়ো ঘৰ নং : 76 বয়স : 36 লিঙ্গ : মহিলা	CFM1112952 ফটো উপলব্ধ
478 নাম : খোনেশী বড়ো স্বামীৰ নাম: ৰাজিব ঘৰ নং : ৭৬ বয়স : 32 লিঙ্গ : মহিলা	CFM0005393 ফটো উপলব্ধ	479 নাম : বীৰফুং বসুমতাৰী পিতাৰ নাম: সজিন বড়ো ঘৰ নং : 76 বয়স : 26 লিঙ্গ : পুৰুষ	UUI0108480 ফটো উপলব্ধ	480 নাম : উদয় বড়ো পিতাৰ নাম: সজিন বড়ো ঘৰ নং : 76 বয়স : 21 লিঙ্গ : পুৰুষ	UUI0053140 ফটো উপলব্ধ



481 নাম : বিউটি বসুমতাৰী স্বামীৰ নাম: ৰঞ্জিত বসুমতাৰী ঘৰ নং : ৭৭ বয়স : 60 লিঙ্গ : মহিলা	CFM0005396 ফটো উপলব্ধ	482 নাম : বনজিত বসুমতাৰী পিতাৰ নাম: ৰহিচৰন বসুমতাৰী ঘৰ নং : ৭৭ বয়স : 48 লিঙ্গ : পুৰুষ	CFM0005395 ফটো উপলব্ধ	483 নাম : অঞ্জলী বসুমতাৰী পিতাৰ নাম: লাচিত বসুমতাৰী ঘৰ নং : ৭৭ বয়স : 26 লিঙ্গ : মহিলা	CFM0282103 ফটো উপলব্ধ
484 নাম : গেরেশ্বা বসুমতাৰি পিতাৰ নাম: লাচিত বসুমতাৰি ঘৰ নং : 77ক বয়স : 24 লিঙ্গ : পুৰুষ	CFM0422345 ফটো উপলব্ধ	485 নাম : লাচিত বসুমতাৰী পিতাৰ নাম: গণেশ্বৰ বসুমতাৰী ঘৰ নং : ৭৭ক বয়স : 43 লিঙ্গ : পুৰুষ	CFM0005398 ফটো উপলব্ধ	486 নাম : প্ৰমিলা বসুমতাৰী স্বামীৰ নাম: লাচিত বসুমতাৰী ঘৰ নং : ৭৭ক বয়স : 40 লিঙ্গ : মহিলা	CFM0005399 ফটো উপলব্ধ
487 নাম : ভাগ্যশ্ৰী বসুমতাৰী স্বামীৰ নাম: গনেশ্বৰ ঘৰ নং : ৭৮ বয়স : 83 লিঙ্গ : মহিলা	CFM0005400 ফটো উপলব্ধ	488 নাম : ফুকন বসুমতাৰী পিতাৰ নাম: ভাগ্যশ্ৰী বসুমতাৰী ঘৰ নং : ৭৮ বয়স : 41 লিঙ্গ : পুৰুষ	CFM0005401 ফটো উপলব্ধ	E 489 নাম : দীপ্তি বসুমতাৰী স্বামীৰ নাম: ফুকন বসুমতাৰী ঘৰ নং : ৭৮ বয়স : 40 লিঙ্গ : মহিলা	CFM0005402 ফটো উপলব্ধ
490 নাম : গীতমণী বসুমতাৰী পিতাৰ নাম: ফুকন বসুমতাৰী ঘৰ নং : 78 বয়স : 22 লিঙ্গ : মহিলা	CFM1270925 ফটো উপলব্ধ	491 নাম : গুনেশ্বৰী বসুমতাৰী স্বামীৰ নাম: যাদব বসুমতাৰী ঘৰ নং : ৭৯ বয়স : 86 লিঙ্গ : মহিলা	CFM1338654 ফটো উপলব্ধ	492 নাম : কুন্ডলাল বসুমতাৰী পিতাৰ নাম: যাদব ঘৰ নং : ৭৯ বয়স : 53 লিঙ্গ : পুৰুষ	CFM1343211 ফটো উপলব্ধ
493 নাম : লাউগী বসুমতাৰী স্বামীৰ নাম: কন্দলাল বসুমতাৰী ঘৰ নং : ৭৯ বয়স : 51 লিঙ্গ : মহিলা	CFM1343222 ফটো উপলব্ধ	494 নাম : কুমাৰ বসুমতাৰী পিতাৰ নাম: কন্দলাল বসুমতাৰী ঘৰ নং : ৭৯ বয়স : 36 লিঙ্গ : পুৰুষ	CFM0005404 ফটো উপলব্ধ	495 নাম : তপেশ্বৰী বসুমতাৰি স্বামীৰ নাম: কুমাৰ বসুমতাৰি ঘৰ নং : ৭৯ বয়স : 35 লিঙ্গ : মহিলা	CFM0005406 ফটো উপলব্ধ
496 নাম : যচনা বসুমতাৰি পিতাৰ নাম: কন্দলাল ঘৰ নং : ৭৯ বয়স : 34 লিঙ্গ : মহিলা	CFM0005408 ফটো উপলব্ধ	497 নাম : বিষ্ণু বসুমতাৰি পিতাৰ নাম: কন্দলাল ঘৰ নং : ৭৯ বয়স : 32 লিঙ্গ : পুৰুষ	CFM0005407 ফটো উপলব্ধ	498 নাম : ৰিশ্মা বসুমতাৰী পিতাৰ নাম: পান্দুলাল বসুমতাৰী ঘৰ নং : ৭৯ বয়স : 30 লিঙ্গ : মহিলা	CFM0273979 ফটো উপলব্ধ
499 নাম : জোশনা বসুমতাৰী পিতাৰ নাম: পাণ্ডুলাল বসুমতাৰী ঘৰ নং : 79 বয়স : 30 লিঙ্গ : মহিলা	CFM1261213 ফটো উপলব্ধ	500 নাম : কাৰ্তিক বসুমতাৰি পিতাৰ নাম: সুনীল বসুমতাৰি ঘৰ নং : 79 বয়স : 29 লিঙ্গ : পুৰুষ	CFM0346650 ফটো উপলব্ধ	501 নাম : সোমখোৰ বসুমতাৰী পিতাৰ নাম: পাণ্ডুলাল বসুমতাৰী ঘৰ নং : 79 বয়স : 27 লিঙ্গ : পুৰুষ	CFM1277128 ফটো উপলব্ধ
502 নাম : টনী বসুমতাৰী পিতাৰ নাম: পাণ্ডুলাল বসুমতাৰী ঘৰ নং : 79 বয়স : 22 লিঙ্গ : মহিলা	CFM1273960 ফটো উপলব্ধ	503 নাম : পমেশী বসুমতাৰী স্বামীৰ নাম: কালিপদ ঘৰ নং : ৮০ বয়স : 74 লিঙ্গ : মহিলা	CFM0005409 ফটো উপলব্ধ	504 নাম : বুদ্ধদেব বসুমতাৰী পিতাৰ নাম: কালিপদ ঘৰ নং : ৮০ বয়স : 53 লিঙ্গ : পুৰুষ	CFM0005410 ফটো উপলব্ধ
505 নাম : বীৰট বসুমতাৰী পিতাৰ নাম: কালিপদ ঘৰ নং : ৮০ বয়স : 51 লিঙ্গ : পুৰুষ	CFM0005411 ফটো উপলব্ধ	506 নাম : সঞ্জিতা বসুমতাৰী স্বামীৰ নাম: বিৰট বসুমতাৰী ঘৰ নং : ৮০ বয়স : 49 লিঙ্গ : মহিলা	CFM0005412 ফটো উপলব্ধ	507 নাম : ৰিংগ্ৰংগশ্ৰী বসুমতাৰী স্বামীৰ নাম: বুদ্ধদেব বসুমতাৰী ঘৰ নং : ৮০ বয়স : 48 লিঙ্গ : মহিলা	CFM0005413 ফটো উপলব্ধ
508 নাম : গায়ত্ৰী শৰ্ম্মীয়াৰী স্বামীৰ নাম: সানেন বসুমতাৰী ঘৰ নং : 80 বয়স : 40 লিঙ্গ : মহিলা	CFM1112549 ফটো উপলব্ধ	509 নাম : সানেন বসুমতাৰী পিতাৰ নাম: বাৰুৰাম বসুমতাৰী ঘৰ নং : 80 বয়স : 37 লিঙ্গ : পুৰুষ	CFM0005419 ফটো উপলব্ধ	510 নাম : দেংখৌ বসুমতাৰি পিতাৰ নাম: বুদ্ধদেব বসুমতাৰি ঘৰ নং : 80 বয়স : 25 লিঙ্গ : মহিলা	CFM0357327 ফটো উপলব্ধ



511 নাম : মিজিং বসুমতাৰী পিতাৰ নাম: বুদ্ধেশ্বৰ বসুমতাৰী ঘৰ নং : 80 বয়স : 20 লিঙ্গ : পুৰুষ	UU10079889 ফটো উপলব্ধ	512 নাম : জেউতী বসুমতাৰী পিতাৰ নাম: অনাদি বসুমতাৰী ঘৰ নং : ৮০ ক বয়স : 26 লিঙ্গ : মহিলা	CFM0236562 ফটো উপলব্ধ	513 নাম : রেজিনা বসুমতাৰি পিতাৰ নাম: জয়ন্ত বসুমতাৰি ঘৰ নং : 80গ বয়স : 25 লিঙ্গ : মহিলা	CFM0435263 ফটো উপলব্ধ
514 নাম : অনাদি বসুমতাৰী পিতাৰ নাম: জলেশ্বৰ ঘৰ নং : ৮০ক বয়স : 60 লিঙ্গ : পুৰুষ	CFM0005415 ফটো উপলব্ধ	515 নাম : লেদী বসুমতাৰী স্বামীৰ নাম: অনাদি বসুমতাৰী ঘৰ নং : ৮০ক বয়স : 56 লিঙ্গ : মহিলা	CFM0005416 ফটো উপলব্ধ	516 নাম : বন্দনা বসুমতাৰী স্বামীৰ নাম: বাবু বসুমতাৰী ঘৰ নং : ৮০খ বয়স : 50 লিঙ্গ : মহিলা	CFM0005418 ফটো উপলব্ধ
517 নাম : জয়ন্ত বসুমতাৰী পিতাৰ নাম: লৌহিত বসুমতাৰী ঘৰ নং : ৮০গ বয়স : 46 লিঙ্গ : পুৰুষ	CFM0005421 ফটো উপলব্ধ	518 নাম : বহেশ্ৰী বসুমতাৰী স্বামীৰ নাম: জয়ন্ত বসুমতাৰী ঘৰ নং : ৮০গ বয়স : 44 লিঙ্গ : মহিলা	CFM0005422 ফটো উপলব্ধ	519 নাম : অনচুমা বসুমতাৰী পিতাৰ নাম: বাবু বসুমতাৰী ঘৰ নং : ৮০খ বয়স : 30 লিঙ্গ : পুৰুষ	CFM0220137 ফটো উপলব্ধ
520 নাম : দিলীপ বসুমতাৰী পিতাৰ নাম: গালীৰ ঘৰ নং : ৮১ বয়স : 50 লিঙ্গ : পুৰুষ	CFM0005424 ফটো উপলব্ধ	521 নাম : গোহোম দৈমাৰী পিতাৰ নাম: গলক দৈমাৰী ঘৰ নং : ৮১ বয়স : 25 লিঙ্গ : পুৰুষ	CFM0532390 ফটো উপলব্ধ	522 নাম : রঙ্গ দৈমাৰী পিতাৰ নাম: গলক দৈমাৰী ঘৰ নং : 81 বয়স : 23 লিঙ্গ : পুৰুষ	CFM0433920 ফটো উপলব্ধ
523 নাম : ববীনা বসুমতাৰী পিতাৰ নাম: দীলীপ বসুমতাৰী ঘৰ নং : 81 বয়স : 23 লিঙ্গ : মহিলা	CFM1274240 ফটো উপলব্ধ	524 নাম : কসাম বসুমতাৰী পিতাৰ নাম: গলৌৰ বসুমতাৰী ঘৰ নং : ৮২ বয়স : 57 লিঙ্গ : পুৰুষ	CFM0005428 ফটো উপলব্ধ	525 নাম : নিলিমা বসুমতাৰী স্বামীৰ নাম: কচৰ্ম বসুমতাৰী ঘৰ নং : ৮২ বয়স : 39 লিঙ্গ : মহিলা	CFM0005429 ফটো উপলব্ধ
526 নাম : বনসুমা বসুমতাৰী পিতাৰ নাম: কছৰ্ম বসুমতাৰী ঘৰ নং : ৮২ বয়স : 33 লিঙ্গ : মহিলা	CFM0005430 ফটো উপলব্ধ	527 নাম : সোৰাং বসুমতাৰী পিতাৰ নাম: কছৰ্ম ঘৰ নং : ৮২ বয়স : 32 লিঙ্গ : পুৰুষ	CFM0005431 ফটো উপলব্ধ	528 নাম : মিথিংগা বসুমতাৰী পিতাৰ নাম: কছৰ্ম বসুমতাৰী ঘৰ নং : ৮২ বয়স : 30 লিঙ্গ : পুৰুষ	CFM0220897 ফটো উপলব্ধ
529 নাম : বন বসুমতাৰী স্বামীৰ নাম: চোৰাং বসুমতাৰী ঘৰ নং : ৮২ বয়স : 30 লিঙ্গ : মহিলা	CFM0220939 ফটো উপলব্ধ	530 নাম : চঞ্জিতা বসুমতাৰী মাতৃৰ নাম: নিলিমা বসুমতাৰী ঘৰ নং : ৮২ বয়স : 28 লিঙ্গ : মহিলা	CFM0221036 ফটো উপলব্ধ	531 নাম : কৃষ্ণা সৰগিয়াৰী স্বামীৰ নাম: সনজিব অৱাৰী ঘৰ নং : ৮২ বয়স : 28 লিঙ্গ : মহিলা	CFM0532416 ফটো উপলব্ধ
532 নাম : অক্ষয় মুচহাৰী পিতাৰ নাম: জয়বৰ মুচহাৰী ঘৰ নং : 86 বয়স : 25 লিঙ্গ : পুৰুষ	CFM0353979 ফটো উপলব্ধ	533 নাম : প্ৰিয়া মুচহাৰী স্বামীৰ নাম: কোনিন মুচহাৰী ঘৰ নং : ৮৮ বয়স : 25 লিঙ্গ : মহিলা	CFM0373647 ফটো উপলব্ধ	534 নাম : কেউৱলিউআৰডৱলিউএন বসুমতাৰী মাতৃৰ নাম: বিউটি বসুমতাৰী ঘৰ নং : পাক্ৰীপুৰী এলপী স্কুল, বুম নো 1, পকগ বয়স : 20 লিঙ্গ : পুৰুষ	UU10126748 ফটো উপলব্ধ



535	1	UUJ0169862
নাম : শমশ্ৰী বড়ো স্বামীৰ নাম: লব ৰাম বসুমতাৰী ঘৰ নং : 64 বয়স : 29 লিঙ্গ : মহিলা		
ফটো উপলব্ধ		

536	1	UUJ0170027
নাম : ইলিনা বসুমতাৰী স্বামীৰ নাম: মুসুখ বসুমতাৰী ঘৰ নং : 67 বয়স : 21 লিঙ্গ : মহিলা		
ফটো উপলব্ধ		

537	1	UUJ0173005
নাম : হায়শ্ৰী বসুমতাৰী পিতাৰ নাম: স্বৰ্গ বসুমতাৰী ঘৰ নং : 64 বয়স : 18 লিঙ্গ : মহিলা		
ফটো উপলব্ধ		

538	1	UUJ0173047
নাম : সোনেশ্ৰী বসুমতাৰী পিতাৰ নাম: লাসন বসুমতাৰী ঘৰ নং : 29 বয়স : 19 লিঙ্গ : মহিলা		
ফটো উপলব্ধ		

539	1	UUJ0173104
নাম : মণ্ট গয়াৰী পিতাৰ নাম: সম্বল গয়াৰী ঘৰ নং : 30 বয়স : 20 লিঙ্গ : পুৰুষ		
ফটো উপলব্ধ		

540	1	UUJ0173146
নাম : অলংগুৰ বসুমতাৰী পিতাৰ নাম: বমা বসুমতাৰী ঘৰ নং : 70 বয়স : 18 লিঙ্গ : পুৰুষ		
ফটো উপলব্ধ		

541	1	UUJ0173237
নাম : জন দৈমাৰী পিতাৰ নাম: গাওৰাও দৈমাৰী ঘৰ নং : 11 বয়স : 19 লিঙ্গ : পুৰুষ		
ফটো উপলব্ধ		

542	1	UUJ0173294
নাম : মৌন দৈমাৰী পিতাৰ নাম: গাওৰাও দৈমাৰী ঘৰ নং : 11 বয়স : 19 লিঙ্গ : পুৰুষ		
ফটো উপলব্ধ		

543	1	UUJ0173468
নাম : জন বসুমতাৰী পিতাৰ নাম: ফুকন বসুমতাৰী ঘৰ নং : 78 বয়স : 18 লিঙ্গ : মহিলা		
ফটো উপলব্ধ		

544	1	UUJ0185462
নাম : জোলা বড়ো। স্বামীৰ নাম: বিজয় মুছাহাৰী ঘৰ নং : 43 বয়স : 33 লিঙ্গ : মহিলা		
ফটো উপলব্ধ		

545	1	UUJ0185504
নাম : চিনয় বৰো স্বামীৰ নাম: জোনশ্বৰ বৰো ঘৰ নং : 76 বয়স : 32 লিঙ্গ : মহিলা		
ফটো উপলব্ধ		



546	1	UU10206185
নাম : বিশাল বড়ো পিতাৰ নাম : হিতেশ বড়ো ঘৰ নং : 56 বয়স : 18 লিঙ্গ : পুৰুষ		ফটো উপলব্ধ

ভোটাৰৰ সাৰাংশ

A) ভোটাৰৰ সংখ্যা

	তালিকাৰ প্ৰকাৰ	তালিকাৰ চিনাক্তকৰণ	ভোটাৰৰ সংখ্যা							
			পুৰুষ	মহিলা	৩য় লিঙ্গ	মুঠ				
I	মূল তালিকা	মূল তালিকা	বিশেষ সংশোধন, 2026 চনৰ পূৰ্বৰ 2025 চনৰ মূল তালিকাৰ লগত থকা সংযোজন সমূহ একত্ৰিতকৰণ কৰা তালিকা।				273	261	0	534
II	যোগ তালিকা	পৰিপূৰক 1	বিশেষ সংক্ষিপ্ত সংশোধন, 2026				4	7	0	11
		পৰিপূৰক 2	অনবিচ্ছিন্ন সংশোধন 2026				1	0	0	1
			মুঠ				5	7	0	12
III	বিয়োজন তালিকা	পৰিপূৰক 1	বিশেষ সংক্ষিপ্ত সংশোধন, 2026				7	6	0	13
		পৰিপূৰক 2	অনবিচ্ছিন্ন সংশোধন 2026				0	0	0	0
			মুঠ				7	6	0	13
IV	লিংগ ক্ষেত্ৰত পৰিবৰ্তনৰ বাবে পাৰ্থক্য					0	0	0	0	
এই সংশোধনৰ পিছত ভোটাৰ তালিকাত ভোটাৰৰ মুঠ সংখ্যা (I+II-III+IV)						271	262	0	533	

B) শুধৰনীৰ সংখ্যা

তালিকাৰ প্ৰকাৰ	তালিকাৰ চিনাক্তকৰণ	শুধৰনীৰ সংখ্যা
পৰিপূৰক 1	বিশেষ সংক্ষিপ্ত সংশোধন, 2026	10
পৰিপূৰক 2	অনবিচ্ছিন্ন সংশোধন 2026	0
	মুঠ	10

নিৰ্বাচক পঞ্জীয়ন বিষয়াৰ স্বাক্ষৰ

E-মৃত, S-স্থানান্তৰিত/ বাসস্থান পৰিবৰ্তন, R-প্ৰতিলিপি, M-নিখোজ, Q-অযোগ্য