



ভোটাৰ তালিকা 2026 S03 অসম

বিধানসভা সমষ্টিৰ নম্বৰ, নাম আৰু সংৰক্ষণৰ স্থিতি : 42 - বাক্সা (অনুসূচিত জনজাতি)		খণ্ড নং : 56																			
এই বিধানসভা সমষ্টিত কোন সংসদীয় সমষ্টিৰ অন্তৰ্গত তাৰ নম্বৰ, নাম আৰু সংৰক্ষণ স্থিতি : 1 - কোকৰাঝাৰ (অনুসূচিত জনজাতি)																					
1. সংশোধনৰ বিৱৰণ																					
সংশোধনৰ বছৰ	2026	তালিকাৰ চিনাক্তকৰণ																			
ভিত্তি তাৰিখ	01-04-2026	বিশেষ সংশোধন, 2026 চনৰ পূৰ্বৰ 2025 চনৰ মূল তালিকাৰ লগত থকা সংযোজন সমূহ একত্ৰিতকৰণ কৰা তালিকা।																			
সংশোধনৰ প্ৰকাৰ	বিশেষ সংশোধন 2026																				
প্ৰকাশনৰ তাৰিখ	23-03-2026																				
2. খণ্ড আৰু ভোটগ্ৰহন কেন্দ্ৰৰ বিৱৰণ																					
খণ্ডৰ অন্তৰ্গত এলেকা সমূহৰ নম্বৰ আৰু নাম																					
1-আৰকাৰা	<table border="1" style="width: 100%; border-collapse: collapse;"> <tr> <td>মূল চহৰ/গাওঁ</td> <td>: আৰকাৰা</td> </tr> <tr> <td>ৱাৰ্ড নং</td> <td>:</td> </tr> <tr> <td>ডাকঘৰ</td> <td>: জালাহাট</td> </tr> <tr> <td>পুলিচ থানা</td> <td>: শিমলা</td> </tr> <tr> <td>ব্লক</td> <td>: জালাহ</td> </tr> <tr> <td>ৰাজহ চক্ৰ</td> <td>: জালাহ</td> </tr> <tr> <td>জিলা</td> <td>: বাক্সা</td> </tr> <tr> <td>পিনকোড</td> <td>: 781327</td> </tr> </table>					মূল চহৰ/গাওঁ	: আৰকাৰা	ৱাৰ্ড নং	:	ডাকঘৰ	: জালাহাট	পুলিচ থানা	: শিমলা	ব্লক	: জালাহ	ৰাজহ চক্ৰ	: জালাহ	জিলা	: বাক্সা	পিনকোড	: 781327
মূল চহৰ/গাওঁ	: আৰকাৰা																				
ৱাৰ্ড নং	:																				
ডাকঘৰ	: জালাহাট																				
পুলিচ থানা	: শিমলা																				
ব্লক	: জালাহ																				
ৰাজহ চক্ৰ	: জালাহ																				
জিলা	: বাক্সা																				
পিনকোড	: 781327																				
3. ভোটগ্ৰহন কেন্দ্ৰৰ বিৱৰণ																					
ভোটগ্ৰহন কেন্দ্ৰৰ নম্বৰ আৰু নাম :		ভোটগ্ৰহন কেন্দ্ৰৰ প্ৰকাৰ (পুৰুষ/মহিলা/সাধাৰণ)		সাধাৰণ																	
56 - আৰকাৰা হাইস্কুল		খণ্ডৰ অন্তৰ্গত সহায়ক ভোটগ্ৰহন কেন্দ্ৰৰ সংখ্যা :		0																	
ভোটগ্ৰহন কেন্দ্ৰৰ ঠিকনা :																					
আৰকাৰা হাইস্কুল, কোথালী নং ১, আৰকাৰা																					
4. ভোটাৰৰ সংখ্যা																					
আৰম্ভনি ক্ৰমিক নং	শেষ ক্ৰমিক নং	মুঠ ভোটাৰ																			
		পুৰুষ	মহিলা	৩য় লিঙ্গ	মুঠ																
1	965	466	473	0	939																

নিৰ্বাচক পঞ্জীয়ন বিষয়াৰ স্বাক্ষৰ

Nazri Naksha

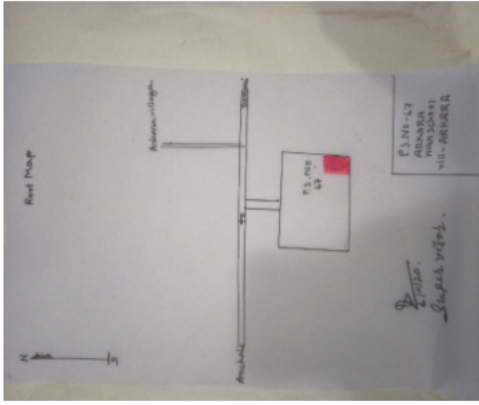

Google Map View



Polling Station Building Front View



ভোটগ্ৰহন কেন্দ্ৰৰ সন্মুখৰ দৃশ্য



Cad View

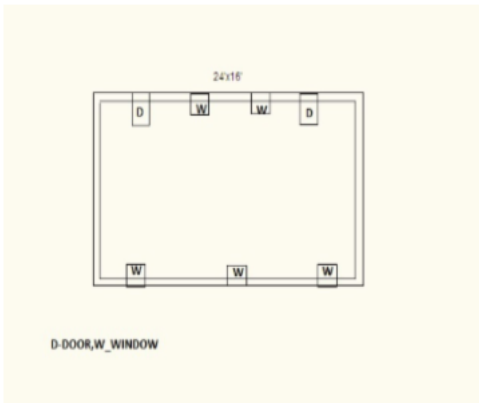

Key MAP View

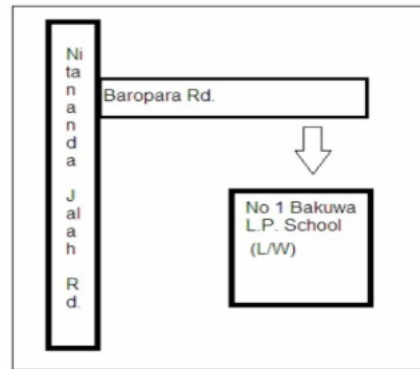



# 1 নাম : জৌংসাব বড়ো মাতৃৰ নাম: ৰোনে বড়ো ঘৰ নং : 107 বয়স : 23 লিঙ্গ : পুৰুষ	UU10056341 ফটো উপলব্ধ	2 নাম : নিলীমা বৰো স্বামীৰ নাম: ৰচেন্দ্ৰ কুমাৰ বড়ো ঘৰ নং : 1 বয়স : 55 লিঙ্গ : মহিলা	CFM6034691 ফটো উপলব্ধ	3 নাম : মনিলাল বড়ো পিতাৰ নাম: দেবেন ঘৰ নং : 1 বয়স : 53 লিঙ্গ : পুৰুষ	CFM6034602 ফটো উপলব্ধ
4 নাম : ৰূপৰেখা বড়ো স্বামীৰ নাম: মনিলাল বড়ো ঘৰ নং : 1 বয়স : 48 লিঙ্গ : মহিলা	CFM6034613 ফটো উপলব্ধ	5 নাম : কমল বৰো পিতাৰ নাম: দেবেন ঘৰ নং : 1 বয়স : 46 লিঙ্গ : পুৰুষ	CFM6034635 ফটো উপলব্ধ	6 নাম : নিপল বড়ো পিতাৰ নাম: গান্ধী ঘৰ নং : 1 বয়স : 46 লিঙ্গ : পুৰুষ	CFM6034679 ফটো উপলব্ধ
7 নাম : ধৰ্মেন্দ্ৰ বৰো পিতাৰ নাম: দেবেন ঘৰ নং : 1 বয়স : 44 লিঙ্গ : পুৰুষ	CFM6034657 ফটো উপলব্ধ	8 নাম : সুমিলা বসুমতাৰী স্বামীৰ নাম: ধৰ্মেন্দ্ৰ বৰো ঘৰ নং : 1 বয়স : 38 লিঙ্গ : মহিলা	CFM6034668 ফটো উপলব্ধ	9 নাম : প্ৰতিমা বৰো স্বামীৰ নাম: নিপল বড়ো ঘৰ নং : 1 বয়স : 36 লিঙ্গ : মহিলা	CFM6043169 ফটো উপলব্ধ
10 নাম : মালতী বড়ো পিতাৰ নাম: ৰচেন্দ্ৰ বড়ো ঘৰ নং : 1 বয়স : 33 লিঙ্গ : মহিলা	CFM6034715 ফটো উপলব্ধ	11 নাম : দাইজি বড়ো পিতাৰ নাম: ৰচেন্দ্ৰ কুমাৰ বড়ো ঘৰ নং : 1 বয়স : 29 লিঙ্গ : মহিলা	CFM0001099 ফটো উপলব্ধ	12 নাম : কৃষ্ণা বড়ো পিতাৰ নাম: ৰঞ্জিত বড়ো ঘৰ নং : 1 বয়স : 24 লিঙ্গ : মহিলা	CFM0435602 ফটো উপলব্ধ
13 নাম : ৰিতমণি বসুমতাৰী পিতাৰ নাম: মনিলাল বসুমতাৰী ঘৰ নং : 1 বয়স : 22 লিঙ্গ : মহিলা	CFM7156557 ফটো উপলব্ধ	14 নাম : হীৰকজ্যোতিষ বড়ো পিতাৰ নাম: কামাল বড়ো ঘৰ নং : 1 বয়স : 21 লিঙ্গ : পুৰুষ	CFM7156508 ফটো উপলব্ধ	15 নাম : স্থিঠোস্ত্ৰী বড়ো স্বামীৰ নাম: হীৰকজ্যোতিষ বৰো ঘৰ নং : 1 বয়স : 21 লিঙ্গ : মহিলা	UU10047803 ফটো উপলব্ধ
16 নাম : বিজয় কলিতা পিতাৰ নাম: গনেশ্বৰ ঘৰ নং : 2 বয়স : 53 লিঙ্গ : পুৰুষ	CFM6034726 ফটো উপলব্ধ	17 নাম : বিনতা কলিতা স্বামীৰ নাম: বিজয় কলিতা ঘৰ নং : 2 বয়স : 46 লিঙ্গ : মহিলা	CFM6034737 ফটো উপলব্ধ	S 18 নাম : বনদেৱী বসুমতাৰী স্বামীৰ নাম: ফুকন বড়ো ঘৰ নং : 02 বয়স : 36 লিঙ্গ : মহিলা	UU10063735 ফটো উপলব্ধ
19 নাম : ৰাজ কলিতা পিতাৰ নাম: বিজয় কলিতা ঘৰ নং : 02 বয়স : 23 লিঙ্গ : পুৰুষ	UU10132928 ফটো উপলব্ধ	20 নাম : সুশীলা দাস স্বামীৰ নাম: কুমুদ ঘৰ নং : 0 বয়স : 66 লিঙ্গ : মহিলা	CFM6034759 ফটো উপলব্ধ	21 নাম : অনিল দাস পিতাৰ নাম: দিবাকৰ ঘৰ নং : 0 বয়স : 53 লিঙ্গ : পুৰুষ	CFM6034771 ফটো উপলব্ধ
22 নাম : উত্তৰা দাস স্বামীৰ নাম: অনিল দাস ঘৰ নং : 0 বয়স : 46 লিঙ্গ : মহিলা	CFM6034782 ফটো উপলব্ধ	23 নাম : নিৰঞ্জন দাস পিতাৰ নাম: কুমুদ ঘৰ নং : 0 বয়স : 38 লিঙ্গ : পুৰুষ	CFM6034760 ফটো উপলব্ধ	24 নাম : বিজলী দাস স্বামীৰ নাম: নিৰঞ্জন ঘৰ নং : 0 বয়স : 36 লিঙ্গ : মহিলা	CFM6034806 ফটো উপলব্ধ
25 নাম : অনিল দাস পিতাৰ নাম: হৰিচন্দ্ৰ ঘৰ নং : 8 বয়স : 53 লিঙ্গ : পুৰুষ	CFM6034817 ফটো উপলব্ধ	26 নাম : হিমালী দাস স্বামীৰ নাম: অনিল ঘৰ নং : 8 বয়স : 48 লিঙ্গ : মহিলা	CFM6034828 ফটো উপলব্ধ	27 নাম : কনকলতা দাস পিতাৰ নাম: অনিল দাস ঘৰ নং : 04 বয়স : 25 লিঙ্গ : মহিলা	CFM0333708 ফটো উপলব্ধ
28 নাম : জগদীশ দাস পিতাৰ নাম: হৰিচন্দ্ৰ ঘৰ নং : 5 বয়স : 53 লিঙ্গ : পুৰুষ	CFM6034840 ফটো উপলব্ধ	29 নাম : তাৰিনী দাস পিতাৰ নাম: হৰিচন্দ্ৰ ঘৰ নং : 5 বয়স : 48 লিঙ্গ : পুৰুষ	CFM6034851 ফটো উপলব্ধ	30 নাম : যামিনী দাস স্বামীৰ নাম: তাৰিনী ঘৰ নং : 5 বয়স : 46 লিঙ্গ : মহিলা	CFM6034862 ফটো উপলব্ধ



31 নাম : সোনতৰা দাস স্বামীৰ নাম: চণ্ডীচৰন দাস ঘৰ নং : ৫ বয়স : 43 লিঙ্গ : মহিলা	CFM6034884 ফটো উপলব্ধ	32 নাম : মন্ট দাস পিতাৰ নাম: সঞ্জীৱ ঘৰ নং : 05 বয়স : 21 লিঙ্গ : পুৰুষ	UUI0072025 ফটো উপলব্ধ	33 নাম : দীজেন দাস পিতাৰ নাম: হৰিচন্দ ঘৰ নং : ৬ বয়স : 66 লিঙ্গ : পুৰুষ	CFM6034908 ফটো উপলব্ধ
34 নাম : দুৰ্গা দাস স্বামীৰ নাম: দীজেন ঘৰ নং : ৬ বয়স : 50 লিঙ্গ : মহিলা	CFM6034919 ফটো উপলব্ধ	35 নাম : অক্ষয় দাস পিতাৰ নাম: দীজেন ঘৰ নং : ৬ বয়স : 43 লিঙ্গ : পুৰুষ	CFM6034920 ফটো উপলব্ধ	36 নাম : ৰিংকু দাস পিতাৰ নাম: দীজেন ঘৰ নং : ৬ বয়স : 38 লিঙ্গ : পুৰুষ	CFM6034931 ফটো উপলব্ধ
37 নাম : দিগন্ত দাস পিতাৰ নাম: জগদিস দাস ঘৰ নং : 06 বয়স : 33 লিঙ্গ : পুৰুষ	CFM6034895 ফটো উপলব্ধ	38 নাম : পাল্লবী দাস স্বামীৰ নাম: অক্ষয় দাস ঘৰ নং : 06 বয়স : 27 লিঙ্গ : মহিলা	CFM0327502 ফটো উপলব্ধ	39 নাম : সংগীতা দাস স্বামীৰ নাম: ৰিকু দাস ঘৰ নং : 6 বয়স : 26 লিঙ্গ : মহিলা	CFM0502914 ফটো উপলব্ধ
40 নাম : প্ৰতিভা দাস স্বামীৰ নাম: দিগন্ত দাস ঘৰ নং : 06 বয়স : 26 লিঙ্গ : মহিলা	CFM0449025 ফটো উপলব্ধ	41 নাম : টুলমনি দাস পিতাৰ নাম: জগদীশ দাস ঘৰ নং : 6 বয়স : 25 লিঙ্গ : মহিলা	CFM0244053 ফটো উপলব্ধ	42 নাম : জন্মা বড়ো স্বামীৰ নাম: ৰবীন বড়ো ঘৰ নং : 7 বয়স : 27 লিঙ্গ : মহিলা	FQM0001496 ফটো উপলব্ধ
43 নাম : জাংলাও বৰো পিতাৰ নাম: লোহিত ঘৰ নং : ৮ বয়স : 73 লিঙ্গ : পুৰুষ	CFM6035014 ফটো উপলব্ধ	44 নাম : আৰতী বৰো স্বামীৰ নাম: জাংলাও বৰো ঘৰ নং : ৮ বয়স : 68 লিঙ্গ : মহিলা	CFM6035025 ফটো উপলব্ধ	45 নাম : ৰাজু বৰো পিতাৰ নাম: জাংলাও বৰো ঘৰ নং : ৮ বয়স : 48 লিঙ্গ : পুৰুষ	CFM6035036 ফটো উপলব্ধ
46 নাম : নমিতা বৰো স্বামীৰ নাম: ৰাজু বৰো ঘৰ নং : ৮ বয়স : 46 লিঙ্গ : মহিলা	CFM6035047 ফটো উপলব্ধ	47 নাম : মিনীশ্ৰী বৰো স্বামীৰ নাম: শনিবৰ ঘৰ নং : ৯ বয়স : 73 লিঙ্গ : মহিলা	CFM6035070 ফটো উপলব্ধ	48 নাম : জয়দেব দৈমাৰী পিতাৰ নাম: শনিবৰ ঘৰ নং : ৯ বয়স : 38 লিঙ্গ : পুৰুষ	CFM6035081 ফটো উপলব্ধ
49 নাম : ৰেখা দৈমাৰী স্বামীৰ নাম: জয়দেব বৰো ঘৰ নং : ৯ বয়স : 35 লিঙ্গ : মহিলা	CFM6043103 ফটো উপলব্ধ	50 নাম : উদয় দৈমাৰী পিতাৰ নাম: শনি ৰাম দৈমাৰী ঘৰ নং : ৯ বয়স : 33 লিঙ্গ : পুৰুষ	CFM6035092 ফটো উপলব্ধ	51 নাম : ৰশ্মি দৈমাৰী স্বামীৰ নাম: উদয়, দৈমাৰী ঘৰ নং : ৯ বয়স : 28 লিঙ্গ : মহিলা	CFM0133678 ফটো উপলব্ধ
52 নাম : ফুমায় বড়ো পিতাৰ নাম: ৰাজু বড়ো ঘৰ নং : 9 বয়স : 20 লিঙ্গ : পুৰুষ	UUI0031831 ফটো উপলব্ধ	53 নাম : জামবি বড়ো স্বামীৰ নাম: ৰবি ঘৰ নং : ১০ বয়স : 68 লিঙ্গ : মহিলা	CFM6035105 ফটো উপলব্ধ	54 নাম : ৰঞ্জিত বৰো পিতাৰ নাম: ৰবি ঘৰ নং : ১০ বয়স : 46 লিঙ্গ : পুৰুষ	CFM6035127 ফটো উপলব্ধ
55 নাম : মৰমী বৰো স্বামীৰ নাম: ৰঞ্জিত ঘৰ নং : ১০ বয়স : 43 লিঙ্গ : মহিলা	CFM6035138 ফটো উপলব্ধ	56 নাম : ফুকন বড়ো পিতাৰ নাম: ৰবি বড়ো ঘৰ নং : ১০ বয়স : 41 লিঙ্গ : পুৰুষ	CFM6035116 ফটো উপলব্ধ	57 নাম : অন্জানা বড়ো স্বামীৰ নাম: পুকন বড়ো ঘৰ নং : ১০ বয়স : 38 লিঙ্গ : মহিলা	CFM6043136 ফটো উপলব্ধ
58 নাম : অনচুমা বড়ো পিতাৰ নাম: দ্বাৰিক বড়ো ঘৰ নং : ১১ বয়স : 46 লিঙ্গ : পুৰুষ	CFM6035161 ফটো উপলব্ধ	59 নাম : বাৰহুংখা বড়ো পিতাৰ নাম: দাৰিক ঘৰ নং : ১১ বয়স : 43 লিঙ্গ : পুৰুষ	CFM6035183 ফটো উপলব্ধ	60 নাম : ৰেখা বড়ো স্বামীৰ নাম: অনচুমা বড়ো ঘৰ নং : ১১ বয়স : 42 লিঙ্গ : মহিলা	CFM6035172 ফটো উপলব্ধ



61 নাম : দিপাঞ্জলী বৰো স্বামীৰ নাম: বাৰহুঁথা বৰো ঘৰ নং : ১১ বয়স : 40 লিঙ্গ : মহিলা	CFM6035194 ফটো উপলব্ধ	62 নাম : বঞ্জিত বড়ো পিতাৰ নাম: দ্বাৰিকা ঘৰ নং : ১১ বয়স : 40 লিঙ্গ : পুৰুষ	CFM6035207 ফটো উপলব্ধ	63 নাম : উষা বড়ো স্বামীৰ নাম: বঞ্জিত ঘৰ নং : ১১ বয়স : 36 লিঙ্গ : মহিলা	CFM6035218 ফটো উপলব্ধ
64 নাম : নোসোনেল বড়ো পিতাৰ নাম: অনচুমা বড়ো ঘৰ নং : 11 বয়স : 23 লিঙ্গ : পুৰুষ	CFM1178243 ফটো উপলব্ধ	65 নাম : হজ্জদসা বড়ো পিতাৰ নাম: বাৰহুঁথা বড়ো ঘৰ নং : 11 বয়স : 22 লিঙ্গ : পুৰুষ	UUI0026724 ফটো উপলব্ধ	66 নাম : জয়ন্তী বড়ো পিতাৰ নাম: বঞ্জিত বড়ো ঘৰ নং : 11 বয়স : 21 লিঙ্গ : মহিলা	CFM7187644 ফটো উপলব্ধ
67 নাম : পেহেসন বড়ো পিতাৰ নাম: অনচুমা বড়ো ঘৰ নং : 11 বয়স : 21 লিঙ্গ : পুৰুষ	UUI0132050 ফটো উপলব্ধ	68 নাম : বৈমালী বড়ো স্বামীৰ নাম: নোসোনেল বৰো ঘৰ নং : 11 বয়স : 20 লিঙ্গ : মহিলা	UUI0067850 ফটো উপলব্ধ	69 নাম : কিৰন নাৰ্জাৰী পিতাৰ নাম: যতিন নাৰ্জাৰী ঘৰ নং : ১২ বয়স : 58 লিঙ্গ : পুৰুষ	CFM6035285 ফটো উপলব্ধ
70 নাম : লহকৰ নাৰ্জাৰী পিতাৰ নাম: যতিন ঘৰ নং : ১২ বয়স : 53 লিঙ্গ : পুৰুষ	CFM6035310 ফটো উপলব্ধ	71 নাম : যগেন নাৰ্জাৰী পিতাৰ নাম: যতিন নাৰ্জাৰী ঘৰ নং : ১২ বয়স : 53 লিঙ্গ : পুৰুষ	CFM6035229 ফটো উপলব্ধ	72 নাম : অমালে নাৰ্জাৰী স্বামীৰ নাম: লহকৰ নাৰ্জাৰী ঘৰ নং : ১২ বয়স : 48 লিঙ্গ : মহিলা	CFM6035321 ফটো উপলব্ধ
73 নাম : খগেন নাৰ্জাৰী পিতাৰ নাম: যতিন নাৰ্জাৰী ঘৰ নং : ১২ বয়স : 48 লিঙ্গ : পুৰুষ	CFM6035274 ফটো উপলব্ধ	74 নাম : মাউৰী নাৰ্জাৰী স্বামীৰ নাম: যগেন নাৰ্জাৰী ঘৰ নং : ১২ বয়স : 46 লিঙ্গ : মহিলা	CFM6035263 ফটো উপলব্ধ	75 নাম : অনিতা নাৰ্জাৰী স্বামীৰ নাম: বিদুং নাৰ্জাৰী ঘৰ নং : ১২ বয়স : 39 লিঙ্গ : মহিলা	CFM6043012 ফটো উপলব্ধ
76 নাম : বিলাইশী নাৰ্জাৰী স্বামীৰ নাম: খগেন নাৰ্জাৰী ঘৰ নং : ১২ বয়স : 36 লিঙ্গ : মহিলা	CFM6043125 ফটো উপলব্ধ	77 নাম : বুদ্ধেশ্বৰ নাৰ্জাৰী পিতাৰ নাম: যতিন নাৰ্জাৰী ঘৰ নং : ১২ বয়স : 36 লিঙ্গ : পুৰুষ	CFM6035296 ফটো উপলব্ধ	78 নাম : ডিম্বেশ্বৰ নাৰ্জাৰী পিতাৰ নাম: লহকৰ নাৰ্জাৰী ঘৰ নং : ১২ বয়স : 29 লিঙ্গ : পুৰুষ	CFM0125013 ফটো উপলব্ধ
79 নাম : মাইনাও ব্ৰহ্ম স্বামীৰ নাম: সৌমদৌন বাচুমাতাৰী ঘৰ নং : ১২ বয়স : 28 লিঙ্গ : মহিলা	CFM0476432 ফটো উপলব্ধ	80 নাম : শোমদৌন বসুমতাৰী পিতাৰ নাম: ভবেন বড়ো ঘৰ নং : ১২ বয়স : 28 লিঙ্গ : পুৰুষ	CFM0014746 ফটো উপলব্ধ	81 নাম : হাংগীমা নাৰ্জাৰী পিতাৰ নাম: লহকৰ নাৰ্জাৰী ঘৰ নং : ১২ বয়স : 27 লিঙ্গ : পুৰুষ	CFM0125864 ফটো উপলব্ধ
82 নাম : ৰুৰি নাৰ্জাৰী পিতাৰ নাম: জগন নাৰ্জাৰী ঘৰ নং : 12 বয়স : 22 লিঙ্গ : পুৰুষ	CFM1273754 ফটো উপলব্ধ	83 নাম : পূজা কৰ্মকাৰ স্বামীৰ নাম: ডিম্বেশ্বৰ নাৰ্জাৰী ঘৰ নং : 12 বয়স : 22 লিঙ্গ : মহিলা	UUI0036285 ফটো উপলব্ধ	84 নাম : দিপক বড়ো পিতাৰ নাম: ঘানা বড়ো ঘৰ নং : 12 বয়স : 21 লিঙ্গ : পুৰুষ	CFM7176878 ফটো উপলব্ধ
85 নাম : মদন নাৰ্জাৰী পিতাৰ নাম: খগেশ্বৰ ঘৰ নং : ১৪ বয়স : 67 লিঙ্গ : পুৰুষ	CFM6035332 ফটো উপলব্ধ	86 নাম : কল্যাণী নাৰ্জাৰী পিতাৰ নাম: খগেশ্বৰ নাৰ্জাৰী ঘৰ নং : ১৪ বয়স : 58 লিঙ্গ : মহিলা	CFM6043476 ফটো উপলব্ধ	87 নাম : সাবিত্ৰী নাৰ্জাৰী স্বামীৰ নাম: মদন ঘৰ নং : ১৪ বয়স : 57 লিঙ্গ : মহিলা	CFM6035343 ফটো উপলব্ধ
88 নাম : কেশব নাৰ্জাৰী পিতাৰ নাম: মদন নাৰ্জাৰী ঘৰ নং : ১৪ বয়স : 40 লিঙ্গ : পুৰুষ	CFM6035354 ফটো উপলব্ধ	89 নাম : ৰাজেশ নাৰ্জাৰী পিতাৰ নাম: মদন নাৰ্জাৰী ঘৰ নং : ১৪ বয়স : 38 লিঙ্গ : পুৰুষ	CFM6035365 ফটো উপলব্ধ	90 নাম : মহম্মদ নাৰ্জাৰী পিতাৰ নাম: মদন নাৰ্জাৰী ঘৰ নং : ১৪ বয়স : 38 লিঙ্গ : পুৰুষ	CFM6043089 ফটো উপলব্ধ



91 নাম : মিনিশ্ৰী নাৰ্জাৰী স্বামীৰ নাম : বাৰ্জেশ নাৰ্জাৰী ঘৰ নং : 18 বয়স : 36 লিঙ্গ : মহিলা	CFM6035376 ফটো উপলব্ধ	92 নাম : আজলী নাৰ্জাৰী স্বামীৰ নাম : বিমল নাৰ্জাৰী ঘৰ নং : 18 বয়স : 36 লিঙ্গ : মহিলা	CFM0125310 ফটো উপলব্ধ	93 নাম : বীণা নাৰ্জাৰী অন্যান্য : মহম্মদ নাৰ্গাৰী ঘৰ নং : 18 বয়স : 35 লিঙ্গ : মহিলা	CFM6043067 ফটো উপলব্ধ
94 নাম : বিমল নাৰ্জাৰী পিতাৰ নাম : মদন নাৰ্জাৰী ঘৰ নং : 18 বয়স : 34 লিঙ্গ : পুৰুষ	CFM6043330 ফটো উপলব্ধ	95 নাম : নিশা বড়ো স্বামীৰ নাম : কেশব নাৰ্জাৰী ঘৰ নং : 14 বয়স : 28 লিঙ্গ : মহিলা	CFM0328955 ফটো উপলব্ধ	96 নাম : থুলুংগা নাৰ্জাৰী পিতাৰ নাম : বাৰ্জেশ নাৰ্জাৰী ঘৰ নং : 14 বয়স : 23 লিঙ্গ : পুৰুষ	UUI0102970 ফটো উপলব্ধ
97 নাম : অমৃত নাৰ্জাৰী পিতাৰ নাম : খগেশ্বৰ ঘৰ নং : 15 বয়স : 55 লিঙ্গ : পুৰুষ	CFM6035398 ফটো উপলব্ধ	98 নাম : বুগুনী নাৰ্জাৰী স্বামীৰ নাম : অমৃত ঘৰ নং : 15 বয়স : 48 লিঙ্গ : মহিলা	CFM6035401 ফটো উপলব্ধ	99 নাম : উৎপল নাৰ্জাৰী পিতাৰ নাম : অমৃত নাৰ্জাৰী ঘৰ নং : 15 বয়স : 25 লিঙ্গ : পুৰুষ	CFM0339549 ফটো উপলব্ধ
100 নাম : অমিনা নাৰ্জাৰী পিতাৰ নাম : অমব্ৰিত নাৰ্জাৰী ঘৰ নং : 15 বয়স : 25 লিঙ্গ : মহিলা	CFM0339580 ফটো উপলব্ধ	101 নাম : বজ্জ নাৰ্জাৰী পিতাৰ নাম : খগেশ্বৰ ঘৰ নং : 16 বয়স : 56 লিঙ্গ : পুৰুষ	CFM6035412 ফটো উপলব্ধ	102 নাম : মনো নাৰ্জাৰী স্বামীৰ নাম : বজ্জ ঘৰ নং : 16 বয়স : 50 লিঙ্গ : মহিলা	CFM6035423 ফটো উপলব্ধ
103 নাম : হিতেশ নাৰ্জাৰী পিতাৰ নাম : বজ্জ নাৰ্জাৰী ঘৰ নং : 16 বয়স : 37 লিঙ্গ : পুৰুষ	CFM6043090 ফটো উপলব্ধ	104 নাম : বজ্জ নাৰ্জাৰী অন্যান্য : বজ্জ নাৰ্জাৰী ঘৰ নং : 16 বয়স : 36 লিঙ্গ : মহিলা	CFM6043114 ফটো উপলব্ধ	105 নাম : অচ্যুত নাৰ্জাৰী পিতাৰ নাম : বজ্জ নাৰ্জাৰী ঘৰ নং : 16 বয়স : 33 লিঙ্গ : পুৰুষ	CFM6042940 ফটো উপলব্ধ
106 নাম : হিমালী বড়ো স্বামীৰ নাম : অচ্যুত নাৰ্জাৰী ঘৰ নং : 16 বয়স : 22 লিঙ্গ : মহিলা	UUI0036822 ফটো উপলব্ধ	107 নাম : উনি নাৰ্জাৰী পিতাৰ নাম : দিনবন্ধু ঘৰ নং : 19 বয়স : 50 লিঙ্গ : মহিলা	CFM6035456 ফটো উপলব্ধ	108 নাম : মন্তি নাৰ্জাৰী পিতাৰ নাম : দিনবন্ধু ঘৰ নং : 19 বয়স : 45 লিঙ্গ : পুৰুষ	CFM6035467 ফটো উপলব্ধ
109 নাম : বদ'সা নাৰ্জাৰী পিতাৰ নাম : দিনবন্ধু নাৰ্জাৰী ঘৰ নং : 19 বয়স : 38 লিঙ্গ : পুৰুষ	CFM6042939 ফটো উপলব্ধ	110 নাম : উৰ্বশী বড়ো স্বামীৰ নাম : ববিন ঘৰ নং : 18 বয়স : 45 লিঙ্গ : মহিলা	CFM6035536 ফটো উপলব্ধ	111 নাম : হায়ানাশ্ৰী নাৰ্জাৰী পিতাৰ নাম : ববিন্দ্র নাৰ্জাৰী ঘৰ নং : 18 বয়স : 30 লিঙ্গ : মহিলা	CFM0125633 ফটো উপলব্ধ
112 নাম : গিমী নাৰ্জাৰী পিতাৰ নাম : ববিন্দ্র নাৰ্জাৰী ঘৰ নং : 18 বয়স : 26 লিঙ্গ : মহিলা	CFM0475657 ফটো উপলব্ধ	113 নাম : বিদাংশ্ৰী নাৰ্জাৰী মাতৃৰ নাম : উৰ্বশী বড়ো ঘৰ নং : 18 বয়স : 21 লিঙ্গ : মহিলা	CFM7154917 ফটো উপলব্ধ	114 নাম : জয়মতী বড়ো পিতাৰ নাম : গজেন ঘৰ নং : 19 বয়স : 68 লিঙ্গ : মহিলা	CFM6035569 ফটো উপলব্ধ
115 নাম : সূৰ্য বড়ো স্বামীৰ নাম : লাঁদা ঘৰ নং : 19 বয়স : 58 লিঙ্গ : মহিলা	CFM6035558 ফটো উপলব্ধ	116 নাম : সীগীমচাৰ বড়ো মাতৃৰ নাম : সূৰ্যকলা বড়ো ঘৰ নং : 19 বয়স : 30 লিঙ্গ : পুৰুষ	CFM0125492 ফটো উপলব্ধ	117 নাম : হন্জিব বড়ো পিতাৰ নাম : লাঁদা বড়ো ঘৰ নং : 19 বয়স : 25 লিঙ্গ : পুৰুষ	CFM0370551 ফটো উপলব্ধ
118 নাম : ফৈজেশ্ৰী বড়ো স্বামীৰ নাম : সেগেমসাৰ বড়ো ঘৰ নং : 19 বয়স : 23 লিঙ্গ : মহিলা	CFM1133552 ফটো উপলব্ধ	119 নাম : সোনালী দ্বিমাৰী স্বামীৰ নাম : হন্জিব বড়ো ঘৰ নং : 19 বয়স : 21 লিঙ্গ : মহিলা	UUI0035519 ফটো উপলব্ধ	120 নাম : গাবফুলী বৰো স্বামীৰ নাম : গদাধৰ ঘৰ নং : 20 বয়স : 67 লিঙ্গ : মহিলা	CFM6035581 ফটো উপলব্ধ



121	CFM6035592	ফটো উপলব্ধ	নাম : দ্বিপেন বড়ো পিতাৰ নাম: গদাধৰ ঘৰ নং : ২০ বয়স : 53 লিঙ্গ : পুৰুষ	122	CFM6035616	ফটো উপলব্ধ	নাম : নিপেন বৰো পিতাৰ নাম: গদাধৰ ঘৰ নং : ২০ বয়স : 48 লিঙ্গ : পুৰুষ	123	CFM6035605	ফটো উপলব্ধ	নাম : চম্পা বড়ো স্বামীৰ নাম: দীপেন ঘৰ নং : ২০ বয়স : 48 লিঙ্গ : মহিলা
124	CFM6035627	ফটো উপলব্ধ	নাম : সৰোজনী বড়ো স্বামীৰ নাম: নিপেন বড়ো ঘৰ নং : ২০ বয়স : 38 লিঙ্গ : মহিলা	125	CFM0322743	ফটো উপলব্ধ	নাম : জোৎমা বড়ো পিতাৰ নাম: নিপেন বড়ো ঘৰ নং : 20 বয়স : 25 লিঙ্গ : পুৰুষ	126	CFM1273580	ফটো উপলব্ধ	নাম : সমখোৰ বড়ো পিতাৰ নাম: দীপেন বড়ো ঘৰ নং : 20 বয়স : 22 লিঙ্গ : পুৰুষ
127	CFM6035649	ফটো উপলব্ধ	নাম : ডালিমী বৰো স্বামীৰ নাম: শান্তি ঘৰ নং : ২১ বয়স : 68 লিঙ্গ : মহিলা	128	CFM0124412	ফটো উপলব্ধ	নাম : প্রতিমা বড়ো স্বামীৰ নাম: ভাৰত বড়ো ঘৰ নং : 21 বয়স : 49 লিঙ্গ : মহিলা	129	CFM1301175	ফটো উপলব্ধ	নাম : আসিন বড়ো পিতাৰ নাম: শান্তি বড়ো ঘৰ নং : 21 বয়স : 45 লিঙ্গ : পুৰুষ
130	CFM6035683	ফটো উপলব্ধ	নাম : জয়সিং বড়ো পিতাৰ নাম: শান্তিৰাম বড়ো ঘৰ নং : ২১ বয়স : 40 লিঙ্গ : পুৰুষ	131	CFM0536409	ফটো উপলব্ধ	নাম : হেমা বড়ো পিতাৰ নাম: চান্তি বড়ো ঘৰ নং : 21 বয়স : 39 লিঙ্গ : মহিলা	132	UUI0084145	ফটো উপলব্ধ	নাম : কৰন বড়ো মাতৃৰ নাম: প্রতিমা বড়ো ঘৰ নং : 21 বয়স : 19 লিঙ্গ : পুৰুষ
133	UUI0084194	ফটো উপলব্ধ	নাম : অৰ্জুন বড়ো মাতৃৰ নাম: প্রতিমা বড়ো ঘৰ নং : 21 বয়স : 19 লিঙ্গ : পুৰুষ	134	CFM6035694	ফটো উপলব্ধ	নাম : দীনেশ বৰো পিতাৰ নাম: গাব্ৰেং ঘৰ নং : ২২ বয়স : 65 লিঙ্গ : পুৰুষ	135	CFM6035707	ফটো উপলব্ধ	নাম : দেবজনী বৰো স্বামীৰ নাম: দীনেশ ঘৰ নং : ২২ বয়স : 58 লিঙ্গ : মহিলা
136	CFM0124453	ফটো উপলব্ধ	নাম : বিংকী বড়ো পিতাৰ নাম: দীনেশ বড়ো ঘৰ নং : ২২ বয়স : 29 লিঙ্গ : মহিলা	137	CFM0235937	ফটো উপলব্ধ	নাম : সঞ্জয় বড়ো পিতাৰ নাম: দীনেশ বড়ো ঘৰ নং : ২২ বয়স : 26 লিঙ্গ : পুৰুষ	138	UUI0031070	ফটো উপলব্ধ	নাম : সোমখোৰ বৰো পিতাৰ নাম: দীনেশ বৰো ঘৰ নং : 22 বয়স : 20 লিঙ্গ : পুৰুষ
139	CFM6035729	ফটো উপলব্ধ	নাম : নাৰদ বৰো পিতাৰ নাম: শান্তি ঘৰ নং : ২৩ বয়স : 56 লিঙ্গ : পুৰুষ	140	CFM6035730	ফটো উপলব্ধ	নাম : ললিতা বৰো স্বামীৰ নাম: নাৰদ ঘৰ নং : ২৩ বয়স : 48 লিঙ্গ : মহিলা	141	CFM6035796	ফটো উপলব্ধ	নাম : বশিষ্ঠ বৰো পিতাৰ নাম: হৰিমোহন ঘৰ নং : ২৪ বয়স : 64 লিঙ্গ : পুৰুষ
142	CFM6035741	ফটো উপলব্ধ	নাম : খিৰদা বৰো স্বামীৰ নাম: বশিষ্ঠ ঘৰ নং : ২৪ বয়স : 58 লিঙ্গ : মহিলা	143	CFM6035774	ফটো উপলব্ধ	নাম : হৰেন বৰো পিতাৰ নাম: হৰিমোহন ঘৰ নং : ২৪ বয়স : 43 লিঙ্গ : পুৰুষ	144	CFM6035810	ফটো উপলব্ধ	নাম : সম্বাৰী বৰো স্বামীৰ নাম: দীপেন ঘৰ নং : ২৪ বয়স : 40 লিঙ্গ : মহিলা
145	CFM6035785	ফটো উপলব্ধ	নাম : ছাৰতী বৰো স্বামীৰ নাম: হৰেন বৰো ঘৰ নং : ২৪ বয়স : 38 লিঙ্গ : মহিলা	146	CFM0235978	ফটো উপলব্ধ	নাম : কংকন বড়ো পিতাৰ নাম: বশিষ্ঠ বড়ো ঘৰ নং : 24 বয়স : 32 লিঙ্গ : পুৰুষ	147	UUI0012088	ফটো উপলব্ধ	নাম : মহিমা বসুমতাৰী স্বামীৰ নাম: ধনঞ্জয় বড়ো ঘৰ নং : 24 বয়স : 31 লিঙ্গ : মহিলা
148	CFM0329607	ফটো উপলব্ধ	নাম : ধননজয় বড়ো পিতাৰ নাম: দীপেন বড়ো ঘৰ নং : 24 বয়স : 28 লিঙ্গ : পুৰুষ	149	CFM0528745	ফটো উপলব্ধ	নাম : পুতলী বড়ো পিতাৰ নাম: বশিষ্ঠ বড়ো ঘৰ নং : ২৪ বয়স : 26 লিঙ্গ : মহিলা	150	CFM0536391	ফটো উপলব্ধ	নাম : দয়াল বড়ো পিতাৰ নাম: দীপেন বড়ো ঘৰ নং : 24 বয়স : 26 লিঙ্গ : পুৰুষ



151 নাম : ৰিংগুখংগ্ৰী বড়ো পিতাৰ নাম: হৰেন বড়ো ঘৰ নং : 24 বয়স : 21 লিঙ্গ : মহিলা	UUI0016113 ফটো উপলব্ধ	152 নাম : গোবিন্দ বৰো পিতাৰ নাম: বৰন্দা ঘৰ নং : 25 বয়স : 93 লিঙ্গ : পুৰুষ	CFM6035821 ফটো উপলব্ধ	153 নাম : অনচায় খুংগুৰ বড়ো পিতাৰ নাম: গোবিন্দ ঘৰ নং : 25 বয়স : 48 লিঙ্গ : পুৰুষ	CFM6035887 ফটো উপলব্ধ
154 নাম : নমিতা বড়ো স্বামীৰ নাম: অনিল ঘৰ নং : 25 বয়স : 45 লিঙ্গ : মহিলা	CFM6035898 ফটো উপলব্ধ	155 নাম : দীনেশ বৰো পিতাৰ নাম: গোবিন্দ ঘৰ নং : 25 বয়স : 44 লিঙ্গ : পুৰুষ	CFM6035843 ফটো উপলব্ধ	S 156 নাম : সবিতা বড়ো পিতাৰ নাম: গোবিন্দ বৰো ঘৰ নং : 25 বয়স : 41 লিঙ্গ : মহিলা	CFM6035865 ফটো উপলব্ধ
157 নাম : মনিকা বৰো স্বামীৰ নাম: দীনেশ বৰো ঘৰ নং : 40 বয়স : 40 লিঙ্গ : মহিলা	CFM6035854 ফটো উপলব্ধ	158 নাম : ৰহিত বড়ো পিতাৰ নাম: গোবিন্দ বৰো ঘৰ নং : 25 বয়স : 38 লিঙ্গ : পুৰুষ	CFM6035876 ফটো উপলব্ধ	159 নাম : ফৈচালী বড়ো স্বামীৰ নাম: ৰহিত বড়ো ঘৰ নং : 25 বয়স : 34 লিঙ্গ : মহিলা	CFM1889743 ফটো উপলব্ধ
160 নাম : অমৰদীপ বড়ো পিতাৰ নাম: অনিল বড়ো ঘৰ নং : 25 বয়স : 28 লিঙ্গ : পুৰুষ	CFM0124552 ফটো উপলব্ধ	161 নাম : দাঈজী বড়ো পিতাৰ নাম: দীনেশ বড়ো ঘৰ নং : 25 বয়স : 22 লিঙ্গ : মহিলা	CFM7154909 ফটো উপলব্ধ	162 নাম : ভানজীত কুমাৰ বড়ো পিতাৰ নাম: অংচীঈ খুংগুৰ ঘৰ নং : 25 বয়স : 21 লিঙ্গ : পুৰুষ	UUI0018382 ফটো উপলব্ধ
163 নাম : ফুলেন বড়ো পিতাৰ নাম: দুৰ্গেশ্বৰ ঘৰ নং : 26 বয়স : 50 লিঙ্গ : পুৰুষ	CFM6035923 ফটো উপলব্ধ	164 নাম : চম্পা বড়ো স্বামীৰ নাম: ফুলেন বড়ো ঘৰ নং : 26 বয়স : 35 লিঙ্গ : মহিলা	CFM6035945 ফটো উপলব্ধ	165 নাম : উতপল বড়ো পিতাৰ নাম: বাহী বড়ো ঘৰ নং : 26 বয়স : 30 লিঙ্গ : পুৰুষ	CFM1889801 ফটো উপলব্ধ
166 নাম : বিপল বড়ো পিতাৰ নাম: বাহী বড়ো ঘৰ নং : 26 বয়স : 27 লিঙ্গ : পুৰুষ	CFM0235960 ফটো উপলব্ধ	S 167 নাম : মিৰা বড়ো পিতাৰ নাম: বহি ৰাম বড়ো ঘৰ নং : 25 বয়স : 25 লিঙ্গ : মহিলা	CFM0528331 ফটো উপলব্ধ	168 নাম : ইৰনী বড়ো স্বামীৰ নাম: মেন্দ বড়ো ঘৰ নং : 29 বয়স : 53 লিঙ্গ : মহিলা	CFM6035967 ফটো উপলব্ধ
E 169 নাম : সঞ্জীব বড়ো পিতাৰ নাম: মেংদো বড়ো ঘৰ নং : 29 বয়স : 38 লিঙ্গ : পুৰুষ	CFM6035978 ফটো উপলব্ধ	170 নাম : ৰাজীব বৰো পিতাৰ নাম: মেংদো বড়ো ঘৰ নং : 29 বয়স : 36 লিঙ্গ : পুৰুষ	CFM6035989 ফটো উপলব্ধ	171 নাম : লাইছাৰী বড়ো স্বামীৰ নাম: ৰাজীব ঘৰ নং : 29 বয়স : 35 লিঙ্গ : মহিলা	CFM6036006 ফটো উপলব্ধ
172 নাম : বিনা বসুমতাৰী স্বামীৰ নাম: সঞ্জীব বড়ো ঘৰ নং : 29 বয়স : 34 লিঙ্গ : মহিলা	CFM1889674 ফটো উপলব্ধ	173 নাম : গেৰেমছা বড়ো পিতাৰ নাম: মেন্দ বড়ো ঘৰ নং : 29 বয়স : 30 লিঙ্গ : পুৰুষ	CFM1889765 ফটো উপলব্ধ	174 নাম : গিতিমা বড়ো স্বামীৰ নাম: গেৰেমছা বড়ো ঘৰ নং : 27 বয়স : 28 লিঙ্গ : মহিলা	CFM0245043 ফটো উপলব্ধ
175 নাম : বানীকান্ত বৰো পিতাৰ নাম: যাদব ঘৰ নং : 28 বয়স : 85 লিঙ্গ : পুৰুষ	CFM6036017 ফটো উপলব্ধ	176 নাম : চাবাৰাম বৰো পিতাৰ নাম: যাদব ঘৰ নং : 28 বয়স : 53 লিঙ্গ : পুৰুষ	CFM6036062 ফটো উপলব্ধ	177 নাম : ৰমিলা বৰো স্বামীৰ নাম: চাবা ঘৰ নং : 28 বয়স : 48 লিঙ্গ : মহিলা	CFM6036073 ফটো উপলব্ধ
178 নাম : শৈলেন নাৰ্জাৰি পিতাৰ নাম: যাদব ঘৰ নং : 28 বয়স : 48 লিঙ্গ : পুৰুষ	CFM6036084 ফটো উপলব্ধ	179 নাম : চীলোক বড়ো পিতাৰ নাম: বানীকান্ত বৰো ঘৰ নং : 28 বয়স : 46 লিঙ্গ : পুৰুষ	CFM6036039 ফটো উপলব্ধ	180 নাম : সনাৰাম বড়ো পিতাৰ নাম: যাদব ঘৰ নং : 28 বয়স : 45 লিঙ্গ : মহিলা	CFM6036095 ফটো উপলব্ধ



181 নাম : বগ্নে বৰো স্বামীৰ নাম: চিলক বৰো ঘৰ নং : ২৮ বয়স : 41 লিঙ্গ : মহিলা	CFM6036040 ফটো উপলব্ধ	182 নাম : বুকমিণি নাৰ্জাৰি স্বামীৰ নাম: শেলেন নাৰ্জাৰি ঘৰ নং : ২৮ বয়স : 38 লিঙ্গ : মহিলা	CFM6036108 ফটো উপলব্ধ	183 নাম : শুনিৰাম বড়ো পিতাৰ নাম: যাদব বড়ো ঘৰ নং : ২৮ বয়স : 37 লিঙ্গ : পুৰুষ	CFM1889823 ফটো উপলব্ধ
184 নাম : মাকনী বড়ো স্বামীৰ নাম: শুনিৰাম বড়ো ঘৰ নং : ২৮ বয়স : 37 লিঙ্গ : মহিলা	CFM1889652 ফটো উপলব্ধ	185 নাম : মিলি বৰো স্বামীৰ নাম: সনাৰাম বড়ো ঘৰ নং : ২৮ বয়স : 35 লিঙ্গ : মহিলা	CFM6042984 ফটো উপলব্ধ	186 নাম : মিঠুন বড়ো পিতাৰ নাম: ছাবোৰাম বড়ো ঘৰ নং : ২৮ বয়স : 26 লিঙ্গ : পুৰুষ	CFM0235952 ফটো উপলব্ধ
187 নাম : কিশৰ বড়ো পিতাৰ নাম: শাবী ৰাম বড়ো ঘৰ নং : 28 বয়স : 24 লিঙ্গ : পুৰুষ	CFM0435909 ফটো উপলব্ধ	188 নাম : মিথিংগু বড়ো পিতাৰ নাম: চালোক বড়ো ঘৰ নং : 28 বয়স : 20 লিঙ্গ : পুৰুষ	UUI0016378 ফটো উপলব্ধ	189 নাম : মতিলাল নাৰ্জাৰী পিতাৰ নাম: কামিনী ঘৰ নং : ২৯ বয়স : 55 লিঙ্গ : পুৰুষ	CFM6036131 ফটো উপলব্ধ
190 নাম : ডোংগে নাৰ্জাৰি স্বামীৰ নাম: মতিলাল ঘৰ নং : ২৯ বয়স : 49 লিঙ্গ : মহিলা	CFM6036142 ফটো উপলব্ধ	191 নাম : দীনেশ নাৰ্জাৰী পিতাৰ নাম: মতিন ঘৰ নং : ২৯ বয়স : 36 লিঙ্গ : পুৰুষ	CFM6036175 ফটো উপলব্ধ	192 নাম : ডেমলদায় নাৰ্জাৰী পিতাৰ নাম: মতিলাল নাৰ্জাৰী ঘৰ নং : 29 বয়স : 29 লিঙ্গ : মহিলা	CFM0321943 ফটো উপলব্ধ
193 নাম : খীৰীমদাও নাৰ্জাৰী পিতাৰ নাম: মতিলাল নাৰ্জাৰী ঘৰ নং : ২৯ বয়স : 27 লিঙ্গ : পুৰুষ	CFM0125542 ফটো উপলব্ধ	194 নাম : আৰজু নাৰ্জাৰী পিতাৰ নাম: মতিলাল নাৰ্জাৰী ঘৰ নং : 29 বয়স : 27 লিঙ্গ : পুৰুষ	CFM0321877 ফটো উপলব্ধ	195 নাম : ফংজা নাৰ্জাৰী স্বামীৰ নাম: খৰুৰমদাৰ নাৰ্জাৰী ঘৰ নং : 29 বয়স : 26 লিঙ্গ : মহিলা	UUI0018986 ফটো উপলব্ধ
196 নাম : হটেন নাৰ্জাৰি পিতাৰ নাম: কামিনী নাৰ্জাৰী ঘৰ নং : ৩০ বয়স : 52 লিঙ্গ : পুৰুষ	CFM6036197 ফটো উপলব্ধ	197 নাম : চতালি নাৰ্জাৰি স্বামীৰ নাম: হটেন নাৰ্জাৰি ঘৰ নং : ৩০ বয়স : 46 লিঙ্গ : মহিলা	CFM6036200 ফটো উপলব্ধ	198 নাম : সজিত নাৰ্জাৰী পিতাৰ নাম: হটেন নাৰ্জাৰী ঘৰ নং : ৩০ বয়স : 28 লিঙ্গ : পুৰুষ	CFM0523886 ফটো উপলব্ধ
199 নাম : সীগীমসাৰ নাৰ্জাৰী পিতাৰ নাম: হটেন নাৰ্জাৰী ঘৰ নং : 30 বয়স : 22 লিঙ্গ : পুৰুষ	UUI0025395 ফটো উপলব্ধ	200 নাম : লজেন ব্ৰহ্ম পিতাৰ নাম: বলা ঘৰ নং : ৩১ বয়স : 46 লিঙ্গ : পুৰুষ	CFM6036211 ফটো উপলব্ধ	201 নাম : লবেন ব্ৰহ্ম পিতাৰ নাম: বলা ঘৰ নং : ৩১ বয়স : 45 লিঙ্গ : পুৰুষ	CFM6036255 ফটো উপলব্ধ
202 নাম : বাৰ্জো ব্ৰহ্ম পিতাৰ নাম: বলা ঘৰ নং : ৩১ বয়স : 42 লিঙ্গ : মহিলা	CFM6036233 ফটো উপলব্ধ	203 নাম : পুৰ্ণিমা ব্ৰহ্ম স্বামীৰ নাম: লজেন ব্ৰহ্ম ঘৰ নং : ৩১ বয়স : 40 লিঙ্গ : মহিলা	CFM6036222 ফটো উপলব্ধ	204 নাম : মহিমা ব্ৰহ্ম স্বামীৰ নাম: লবেন ব্ৰহ্ম ঘৰ নং : ৩১ বয়স : 38 লিঙ্গ : মহিলা	CFM6036266 ফটো উপলব্ধ
205 নাম : তিকেন ব্ৰহ্ম পিতাৰ নাম: বলা ঘৰ নং : ৩১ বয়স : 37 লিঙ্গ : পুৰুষ	CFM6036244 ফটো উপলব্ধ	206 নাম : গীতা ব্ৰহ্ম স্বামীৰ নাম: তিকেন ব্ৰহ্ম ঘৰ নং : ৩১ বয়স : 35 লিঙ্গ : মহিলা	CFM1889709 ফটো উপলব্ধ	207 নাম : নলিন ব্ৰহ্ম পিতাৰ নাম: বলা ঘৰ নং : ৩২ বয়স : 63 লিঙ্গ : পুৰুষ	CFM6036277 ফটো উপলব্ধ
208 নাম : ছজনী ব্ৰহ্ম স্বামীৰ নাম: নলিন ঘৰ নং : ৩২ বয়স : 58 লিঙ্গ : মহিলা	CFM6036288 ফটো উপলব্ধ	209 নাম : প্ৰাঞ্জল ব্ৰহ্ম পিতাৰ নাম: নলিন ঘৰ নং : ৩২ বয়স : 37 লিঙ্গ : পুৰুষ	CFM6036313 ফটো উপলব্ধ	210 নাম : সুমিত বড়ো পিতাৰ নাম: সদানন্দ ঘৰ নং : 32 বয়স : 37 লিঙ্গ : পুৰুষ	CFM6038820 ফটো উপলব্ধ



211 নাম : হন্সীতা ব্ৰহ্ম পিতাৰ নাম: নলীন ব্ৰহ্ম ঘৰ নং : ৩২ বয়স : 28 লিঙ্গ : মহিলা	CFM0080895 ফটো উপলব্ধ	212 নাম : সুৰেন ব্ৰহ্ম পিতাৰ নাম: বলী ঘৰ নং : ৩৩ বয়স : 53 লিঙ্গ : পুৰুষ	CFM6036324 ফটো উপলব্ধ	213 নাম : আজলী ব্ৰহ্ম স্বামীৰ নাম: সুৰেন্দ্ৰ ঘৰ নং : ৩৩ বয়স : 48 লিঙ্গ : মহিলা	CFM6036335 ফটো উপলব্ধ
214 নাম : সমায়না ব্ৰহ্ম পিতাৰ নাম: সৰেন ব্ৰহ্ম ঘৰ নং : ৩৩ বয়স : 28 লিঙ্গ : মহিলা	CFM0124560 ফটো উপলব্ধ	# 215 নাম : প্ৰণয় বড়ো পিতাৰ নাম: নাৰাড বড়ো ঘৰ নং : 23 বয়স : 22 লিঙ্গ : পুৰুষ	CFM1244334 ফটো উপলব্ধ	216 নাম : বিৰেন বড়ো পিতাৰ নাম: সদা ঘৰ নং : ৩৫ বয়স : 46 লিঙ্গ : পুৰুষ	CFM6036346 ফটো উপলব্ধ
217 নাম : মিশু বড়ো স্বামীৰ নাম: বাৰেন বড়ো ঘৰ নং : 35 বয়স : 38 লিঙ্গ : মহিলা	JHC0067348 ফটো উপলব্ধ	218 নাম : প্ৰদীপ বড়ো পিতাৰ নাম: আলেশ বড়ো ঘৰ নং : 35 বয়স : 26 লিঙ্গ : পুৰুষ	CFM0319368 ফটো উপলব্ধ	219 নাম : খগেন বড়ো পিতাৰ নাম: জ্ঞান ঘৰ নং : ৩৬ বয়স : 78 লিঙ্গ : পুৰুষ	CFM6036379 ফটো উপলব্ধ
220 নাম : ৰূপা বড়ো পিতাৰ নাম: খগেন ঘৰ নং : ৩৬ বয়স : 45 লিঙ্গ : মহিলা	CFM6036391 ফটো উপলব্ধ	221 নাম : সূৰ্য্য ব্ৰহ্ম পিতাৰ নাম: খগেন ঘৰ নং : ৩৬ বয়স : 43 লিঙ্গ : পুৰুষ	CFM6036404 ফটো উপলব্ধ	222 নাম : সাতী বসুমতাৰী স্বামীৰ নাম: সূৰ্য্য ব্ৰহ্ম ঘৰ নং : ৩৬ বয়স : 38 লিঙ্গ : মহিলা	CFM0124602 ফটো উপলব্ধ
223 নাম : দেবি বড়ো স্বামীৰ নাম: ওতপল বড়ো ঘৰ নং : 36 বয়স : 25 লিঙ্গ : মহিলা	CFM0321133 ফটো উপলব্ধ	224 নাম : হৰেন বড়ো পিতাৰ নাম: গুনোধৰ ঘৰ নং : ৩৭ বয়স : 70 লিঙ্গ : পুৰুষ	CFM6036426 ফটো উপলব্ধ	225 নাম : আলাইশ্ৰী বড়ো স্বামীৰ নাম: হৰেন ঘৰ নং : ৩৭ বয়স : 66 লিঙ্গ : মহিলা	CFM6036437 ফটো উপলব্ধ
226 নাম : মন্তি বড়ো স্বামীৰ নাম: অৰবিন্দ ঘৰ নং : ৩৭ বয়স : 38 লিঙ্গ : মহিলা	CFM6036460 ফটো উপলব্ধ	227 নাম : অবান বড়ো পিতাৰ নাম: হৰেন ঘৰ নং : ৩৭ বয়স : 38 লিঙ্গ : পুৰুষ	CFM6036459 ফটো উপলব্ধ	228 নাম : চিমা বড়ো স্বামীৰ নাম: এৰন বড়ো ঘৰ নং : ৩৭ বয়স : 31 লিঙ্গ : মহিলা	CFM6043410 ফটো উপলব্ধ
229 নাম : ফুংখা বড়ো পিতাৰ নাম: অৰবিন্দ বড়ো ঘৰ নং : 37 বয়স : 23 লিঙ্গ : পুৰুষ	CFM1173343 ফটো উপলব্ধ	230 নাম : জানকী বড়ো পিতাৰ নাম: আলো ঘৰ নং : ৩৮ বয়স : 68 লিঙ্গ : পুৰুষ	CFM6036471 ফটো উপলব্ধ	231 নাম : মইনামতী বড়ো স্বামীৰ নাম: জানকী ঘৰ নং : ৩৮ বয়স : 65 লিঙ্গ : মহিলা	CFM6036482 ফটো উপলব্ধ
232 নাম : দীপৰ বড়ো পিতাৰ নাম: জানকী ঘৰ নং : ৩৮ বয়স : 48 লিঙ্গ : পুৰুষ	CFM6036493 ফটো উপলব্ধ	233 নাম : কবিতা বড়ো স্বামীৰ নাম: দীপৰ বড়ো ঘৰ নং : ৩৮ বয়স : 43 লিঙ্গ : মহিলা	CFM6036506 ফটো উপলব্ধ	234 নাম : কিৰন বড়ো পিতাৰ নাম: জানকী বড়ো ঘৰ নং : ৩৮ বয়স : 43 লিঙ্গ : পুৰুষ	CFM6036517 ফটো উপলব্ধ
235 নাম : নিৰন বড়ো পিতাৰ নাম: জানকী ঘৰ নং : ৩৮ বয়স : 41 লিঙ্গ : পুৰুষ	CFM6036539 ফটো উপলব্ধ	236 নাম : আদলী বড়ো স্বামীৰ নাম: কিৰন বড়ো ঘৰ নং : ৩৮ বয়স : 40 লিঙ্গ : মহিলা	CFM6036528 ফটো উপলব্ধ	237 নাম : চিৰাম বড়ো পিতাৰ নাম: জানকী ঘৰ নং : ৩৮ বয়স : 38 লিঙ্গ : পুৰুষ	CFM6036540 ফটো উপলব্ধ
238 নাম : ৰেখা বড়ো স্বামীৰ নাম: নিৰন বড়ো ঘৰ নং : ৩৮ বয়স : 32 লিঙ্গ : মহিলা	CFM6042871 ফটো উপলব্ধ	239 নাম : নিচা বড়ো স্বামীৰ নাম: চিৰাম বড়ো ঘৰ নং : ৩৮ বয়স : 31 লিঙ্গ : মহিলা	CFM6042928 ফটো উপলব্ধ	240 নাম : অনচুলী ৰানি বড়ো পিতাৰ নাম: দীপৰ বড়ো ঘৰ নং : 38 বয়স : 22 লিঙ্গ : মহিলা	CFM1252204 ফটো উপলব্ধ



241 নাম : দুখশ্ৰী বৰো স্বামীৰ নাম: বলা ঘৰ নং : ৩৯ বয়স : 77 লিঙ্গ : মহিলা	CFM6036562 ফটো উপলব্ধ	242 নাম : কলা বৰো পিতাৰ নাম: বলা ঘৰ নং : ৩৯ বয়স : 55 লিঙ্গ : পুৰুষ	CFM6036573 ফটো উপলব্ধ	243 নাম : বুফাথি বৰো স্বামীৰ নাম: কলা বৰো ঘৰ নং : ৩৯ বয়স : 50 লিঙ্গ : মহিলা	CFM6036584 ফটো উপলব্ধ
244 নাম : বলেন বৰো পিতাৰ নাম: বলা ঘৰ নং : 39 বয়স : 45 লিঙ্গ : পুৰুষ	CFM6036608 ফটো উপলব্ধ	245 নাম : কলী বৰো স্বামীৰ নাম: বলেন বৰো ঘৰ নং : 39 বয়স : 36 লিঙ্গ : মহিলা	CFM6042951 ফটো উপলব্ধ	246 নাম : ভূমিধৰ বড়ো পিতাৰ নাম: কালা বড়ো ঘৰ নং : ৩৯ বয়স : 30 লিঙ্গ : পুৰুষ	CFM0089037 ফটো উপলব্ধ
247 নাম : বজনী বড়ো পিতাৰ নাম: কলীৰাম বড়ো ঘৰ নং : ৩৯ বয়স : 27 লিঙ্গ : পুৰুষ	CFM0124743 ফটো উপলব্ধ	248 নাম : ফুজুংচাৰ বড়ো পিতাৰ নাম: বলেন বড়ো ঘৰ নং : 39 বয়স : 19 লিঙ্গ : পুৰুষ	UUI0081554 ফটো উপলব্ধ	249 নাম : মেনলা বড়ো পিতাৰ নাম: কৰুনা ঘৰ নং : ৪০ বয়স : 60 লিঙ্গ : পুৰুষ	CFM6036619 ফটো উপলব্ধ
250 নাম : দালে বৰো স্বামীৰ নাম: বাৰেন ঘৰ নং : ৪০ বয়স : 54 লিঙ্গ : মহিলা	CFM6036620 ফটো উপলব্ধ	251 নাম : ভাৰতী বৰো পিতাৰ নাম: হৰিমোহন ঘৰ নং : ৪০ বয়স : 52 লিঙ্গ : মহিলা	CFM6036631 ফটো উপলব্ধ	252 নাম : নাৰাৰাম বসুমতাৰী পিতাৰ নাম: বাৰেন ঘৰ নং : ৪০ বয়স : 33 লিঙ্গ : পুৰুষ	CFM6036642 ফটো উপলব্ধ
253 নাম : চাৰাৰাম বড়ো পিতাৰ নাম: বাৰেন বড়ো ঘৰ নং : ৪০ বয়স : 32 লিঙ্গ : পুৰুষ	CFM1889867 ফটো উপলব্ধ	254 নাম : অৰন বড়ো পিতাৰ নাম: মেনলা বড়ো ঘৰ নং : ৪০ বয়স : 28 লিঙ্গ : পুৰুষ	CFM0125385 ফটো উপলব্ধ	255 নাম : বীজাতা বৰো স্বামীৰ নাম: অৰন বড়ো ঘৰ নং : 40 বয়স : 25 লিঙ্গ : মহিলা	CFM0320473 ফটো উপলব্ধ
256 নাম : লেল্লাৰাম বৰো পিতাৰ নাম: গন্দা ঘৰ নং : ৪১ বয়স : 76 লিঙ্গ : পুৰুষ	CFM6036653 ফটো উপলব্ধ	257 নাম : সিবেন বৰো পিতাৰ নাম: লেল্লাৰাম বৰো ঘৰ নং : ৪১ বয়স : 50 লিঙ্গ : পুৰুষ	CFM6036675 ফটো উপলব্ধ	258 নাম : গোলাপী বড়ো স্বামীৰ নাম: সিবেন বৰো ঘৰ নং : ৪১ বয়স : 46 লিঙ্গ : মহিলা	CFM6036686 ফটো উপলব্ধ
259 নাম : উত্তম বড়ো পিতাৰ নাম: লেল্লা ঘৰ নং : ৪১ বয়স : 40 লিঙ্গ : পুৰুষ	CFM6036700 ফটো উপলব্ধ	260 নাম : বিবাৰী বৰো স্বামীৰ নাম: উত্তম বড়ো ঘৰ নং : ৪১ বয়স : 38 লিঙ্গ : মহিলা	CFM6042859 ফটো উপলব্ধ	261 নাম : স্মৰ্মশ্ৰী বড়ো মাতৃৰ নাম: গোলাপী ঘৰ নং : 41 বয়স : 23 লিঙ্গ : মহিলা	UUI0057414 ফটো উপলব্ধ
S 262 নাম : গেজেনশ্ৰী বড়ো মাতৃৰ নাম: গোলাপী বড়ো ঘৰ নং : 41 বয়স : 21 লিঙ্গ : মহিলা	UUI0114215 ফটো উপলব্ধ	E 263 নাম : অলে বড়ো স্বামীৰ নাম: চন্দ্ৰ ঘৰ নং : ৪২ বয়স : 68 লিঙ্গ : মহিলা	CFM6036711 ফটো উপলব্ধ	264 নাম : ফোৰমায়সোহায়া বড়ো পিতাৰ নাম: চন্দ্ৰ কান্ত বড়ো ঘৰ নং : ৪২ বয়স : 41 লিঙ্গ : পুৰুষ	CFM6036733 ফটো উপলব্ধ
265 নাম : জয়া বড়ো স্বামীৰ নাম: ফোৰমায়সোহায়া ঘৰ নং : ৪২ বয়স : 38 লিঙ্গ : মহিলা	CFM6036744 ফটো উপলব্ধ	S 266 নাম : চিজা বড়ো পিতাৰ নাম: ফোৰমায়সোহায়া বৰো ঘৰ নং : 42 বয়স : 25 লিঙ্গ : মহিলা	CFM0328831 ফটো উপলব্ধ	267 নাম : জেনিযান বড়ো মাতৃৰ নাম: জয়া বড়ো ঘৰ নং : 42 বয়স : 22 লিঙ্গ : পুৰুষ	CFM1304302 ফটো উপলব্ধ
268 নাম : বাজেন বড়ো পিতাৰ নাম: থলো ঘৰ নং : ৪৩ বয়স : 53 লিঙ্গ : পুৰুষ	CFM6036766 ফটো উপলব্ধ	269 নাম : দিলিপ কুমাৰ বড়ো পিতাৰ নাম: জগত ঘৰ নং : ৪৩ বয়স : 46 লিঙ্গ : পুৰুষ	CFM6036813 ফটো উপলব্ধ	270 নাম : সবিতা বড়ো স্বামীৰ নাম: তপন বড়ো ঘৰ নং : ৪৩ বয়স : 40 লিঙ্গ : মহিলা	CFM6043034 ফটো উপলব্ধ



271 নাম : সুদেমশ্ৰী শ্ৰীগীয়াৰী স্বামীৰ নাম : দালিপ কুমাৰ বড়ো ঘৰ নং : 43 বয়স : 37 লিঙ্গ : মহিলা	CFM3242624 ফটো উপলব্ধ	272 নাম : বিশ্ব বড়ো পিতাৰ নাম : ৰাজেন বড়ো ঘৰ নং : 83 বয়স : 31 লিঙ্গ : পুৰুষ	CFM6043341 ফটো উপলব্ধ	273 নাম : মনু বড়ো পিতাৰ নাম : ৰাজেন বড়ো ঘৰ নং : 83 বয়স : 30 লিঙ্গ : পুৰুষ	CFM0124610 ফটো উপলব্ধ
274 নাম : জৌংমা ব্ৰহ্ম স্বামীৰ নাম : বিশ্ব বড়ো ঘৰ নং : 43 বয়স : 30 লিঙ্গ : মহিলা	CFM1226125 ফটো উপলব্ধ	275 নাম : বগধৰ বৰো পিতাৰ নাম : ৰাজেন বৰো ঘৰ নং : 43 বয়স : 25 লিঙ্গ : পুৰুষ	CFM0321349 ফটো উপলব্ধ	276 নাম : সঞ্জীৱ বড়ো পিতাৰ নাম : সদানন্দ বড়ো ঘৰ নং : 45 বয়স : 31 লিঙ্গ : পুৰুষ	CFM6043249 ফটো উপলব্ধ
277 নাম : মৌনবাৰী বড়ো স্বামীৰ নাম : মধু বৰো ঘৰ নং : 83 বয়স : 63 লিঙ্গ : মহিলা	CFM6036857 ফটো উপলব্ধ	278 নাম : বিৰখাং বড়ো পিতাৰ নাম : মধু বৰো ঘৰ নং : 83 বয়স : 46 লিঙ্গ : পুৰুষ	CFM6036868 ফটো উপলব্ধ	279 নাম : দিপুল বড়ো পিতাৰ নাম : মধু বৰো ঘৰ নং : 83 বয়স : 38 লিঙ্গ : পুৰুষ	CFM6036880 ফটো উপলব্ধ
280 নাম : গিৰিজা ব্ৰহ্ম স্বামীৰ নাম : দিপুল বড়ো ঘৰ নং : 46 বয়স : 28 লিঙ্গ : মহিলা	CFM0321786 ফটো উপলব্ধ	281 নাম : খেৰে বৰো স্বামীৰ নাম : লৰেন বড়ো ঘৰ নং : 89 বয়স : 58 লিঙ্গ : মহিলা	CFM6036891 ফটো উপলব্ধ	282 নাম : হিমালী বৰো স্বামীৰ নাম : কিৰন বৰো ঘৰ নং : 89 বয়স : 48 লিঙ্গ : মহিলা	CFM6036926 ফটো উপলব্ধ
283 নাম : সীমান্ত বৰো পিতাৰ নাম : লৰেন ঘৰ নং : 89 বয়স : 46 লিঙ্গ : পুৰুষ	CFM6036937 ফটো উপলব্ধ	E 284 নাম : গৌমবোৰ বৰো পিতাৰ নাম : লৰেন ঘৰ নং : 89 বয়স : 44 লিঙ্গ : পুৰুষ	CFM6036948 ফটো উপলব্ধ	285 নাম : বিবাৰী বৰো স্বামীৰ নাম : সীমান্ত বৰো ঘৰ নং : 89 বয়স : 37 লিঙ্গ : মহিলা	CFM6043045 ফটো উপলব্ধ
286 নাম : বনসিতা বড়ো মাতৃৰ নাম : হিমালী বড়ো ঘৰ নং : 47 বয়স : 23 লিঙ্গ : মহিলা	CFM0431916 ফটো উপলব্ধ	287 নাম : প্ৰানজিত বৰো মাতৃৰ নাম : হিমালী বৰো ঘৰ নং : 47 বয়স : 19 লিঙ্গ : পুৰুষ	UUI0094318 ফটো উপলব্ধ	288 নাম : হাইল বৰো স্বামীৰ নাম : চক্ৰপানী ঘৰ নং : 83 বয়স : 48 লিঙ্গ : মহিলা	CFM6036982 ফটো উপলব্ধ
# 289 নাম : পণ্ডিত বড়ো পিতাৰ নাম : ৰবিন বড়ো ঘৰ নং : 148 বয়স : 23 লিঙ্গ : পুৰুষ	CFM1268119 ফটো উপলব্ধ	290 নাম : মুণিন বড়ো পিতাৰ নাম : শৰত ঘৰ নং : 49 বয়স : 53 লিঙ্গ : পুৰুষ	CFM6037032 ফটো উপলব্ধ	291 নাম : প্ৰবীন বৰো পিতাৰ নাম : শৰত ঘৰ নং : 89 বয়স : 48 লিঙ্গ : পুৰুষ	CFM6037054 ফটো উপলব্ধ
E 292 নাম : পদমী বড়ো স্বামীৰ নাম : মুণিন বড়ো ঘৰ নং : 49 বয়স : 48 লিঙ্গ : মহিলা	CFM6037043 ফটো উপলব্ধ	293 নাম : মনোমতী বৰো পিতাৰ নাম : শৰত ঘৰ নং : 89 বয়স : 44 লিঙ্গ : মহিলা	CFM6037065 ফটো উপলব্ধ	294 নাম : চাৰলতা বড়ো স্বামীৰ নাম : প্ৰবীন বড়ো ঘৰ নং : 89 বয়স : 42 লিঙ্গ : মহিলা	CFM0125435 ফটো উপলব্ধ
295 নাম : প্ৰশান্ত বড়ো মাতৃৰ নাম : পদমী বড়ো ঘৰ নং : 49 বয়স : 28 লিঙ্গ : পুৰুষ	CFM0318584 ফটো উপলব্ধ	296 নাম : মানখী বড়ো স্বামীৰ নাম : বঙ্গুৰাম বড়ো ঘৰ নং : 50 বয়স : 37 লিঙ্গ : মহিলা	CFM1889696 ফটো উপলব্ধ	297 নাম : বঙ্গুৰাম বড়ো পিতাৰ নাম : ৰমনী ঘৰ নং : 50 বয়স : 36 লিঙ্গ : পুৰুষ	CFM6037076 ফটো উপলব্ধ
298 নাম : বৈখাখি গয়াৰী পিতাৰ নাম : কান্ত গয়াৰী ঘৰ নং : 50 বয়স : 28 লিঙ্গ : মহিলা	CFM0147595 ফটো উপলব্ধ	299 নাম : মনিষা বড়ো মাতৃৰ নাম : নিলী বড়ো ঘৰ নং : 50 বয়স : 21 লিঙ্গ : মহিলা	UUI0016170 ফটো উপলব্ধ	300 নাম : নিলী বৰো স্বামীৰ নাম : মহেশ্বৰ ঘৰ নং : 51 বয়স : 48 লিঙ্গ : মহিলা	CFM6037101 ফটো উপলব্ধ



301	CFM0125054	ফটো উপলব্ধ	302	CFM0125062	ফটো উপলব্ধ	303	CFM6037112	ফটো উপলব্ধ
নাম : চামে বড়ো পিতাৰ নাম: মহেশ্বৰ বড়ো ঘৰ নং : ৫২ বয়স : 29 লিঙ্গ : পুৰুষ			নাম : বিৰখাং বড়ো পিতাৰ নাম: মহেশ্বৰ বড়ো ঘৰ নং : ৫২ বয়স : 28 লিঙ্গ : পুৰুষ			নাম : ভলা বৰো পিতাৰ নাম: লংকেশ্বৰ ঘৰ নং : ৫২ বয়স : 70 লিঙ্গ : পুৰুষ		
304	CFM6037123	ফটো উপলব্ধ	305	CFM6043272	ফটো উপলব্ধ	306	CFM0329839	ফটো উপলব্ধ
নাম : মেনো বৰো স্বামীৰ নাম: ভলা ঘৰ নং : ৫২ বয়স : 60 লিঙ্গ : মহিলা			নাম : ৰবিৰাম বড়ো পিতাৰ নাম: ভলা বড়ো ঘৰ নং : ৫২ বয়স : 30 লিঙ্গ : পুৰুষ			নাম : মাইন বড়ো স্বামীৰ নাম: ৰবিৰাম বড়ো ঘৰ নং : 52 বয়স : 27 লিঙ্গ : মহিলা		
307	CFM6037134	ফটো উপলব্ধ	308	CFM6037145	ফটো উপলব্ধ	309	CFM0103739	ফটো উপলব্ধ
নাম : মনেশ্বৰ বৰো পিতাৰ নাম: বলা ঘৰ নং : ৫৩ বয়স : 70 লিঙ্গ : পুৰুষ			নাম : গালী বৰো স্বামীৰ নাম: মনেশ্বৰ ঘৰ নং : ৫৩ বয়স : 66 লিঙ্গ : মহিলা			নাম : কল্পনা বড়ো স্বামীৰ নাম: বিদিপ বড়ো ঘৰ নং : ৫৩ বয়স : 49 লিঙ্গ : মহিলা		
310	CFM6037156	ফটো উপলব্ধ	311	CFM6037178	ফটো উপলব্ধ	312	CFM6043056	ফটো উপলব্ধ
নাম : মালতী বৰো পিতাৰ নাম: বলা বৰো ঘৰ নং : ৫৩ বয়স : 46 লিঙ্গ : মহিলা			নাম : বাসন্তী বৰো স্বামীৰ নাম: বজ্জ ঘৰ নং : ৫৩ বয়স : 40 লিঙ্গ : মহিলা			নাম : অম্বিতা বৰো স্বামীৰ নাম: প্ৰদিপ বড়ো ঘৰ নং : ৫৩ বয়স : 40 লিঙ্গ : মহিলা		
313	CFM6037190	ফটো উপলব্ধ	314	CFM6037189	ফটো উপলব্ধ	315	CFM6043307	ফটো উপলব্ধ
নাম : প্ৰদিপ বড়ো পিতাৰ নাম: মনেশ্বৰ বড়ো ঘৰ নং : ৫৩ বয়স : 39 লিঙ্গ : পুৰুষ			নাম : বিদিপ বৰো পিতাৰ নাম: মনেশ্বৰ ঘৰ নং : ৫৩ বয়স : 36 লিঙ্গ : পুৰুষ			নাম : সোৰাং বড়ো পিতাৰ নাম: বজ্জ বড়ো ঘৰ নং : ৫৩ বয়স : 30 লিঙ্গ : পুৰুষ		
316	CFM0333310	ফটো উপলব্ধ	317	CFM7182348	ফটো উপলব্ধ	318	CFM6037203	ফটো উপলব্ধ
নাম : মাওফং বড়ো পিতাৰ নাম: ব্ৰজ বড়ো ঘৰ নং : 53 বয়স : 28 লিঙ্গ : পুৰুষ			নাম : তুলনগী বড়ো স্বামীৰ নাম: মোডুঙ্গা বড়ো ঘৰ নং : 53 বয়স : 21 লিঙ্গ : মহিলা			নাম : ধনেশ্বৰ বৰো পিতাৰ নাম: কামেশ্বৰ ঘৰ নং : ৫৫ বয়স : 93 লিঙ্গ : পুৰুষ		
319	CFM6037214	ফটো উপলব্ধ	320	CFM6037247	ফটো উপলব্ধ	321	CFM6037225	ফটো উপলব্ধ
নাম : মীনা বৰো স্বামীৰ নাম: ধনেশ্বৰ ঘৰ নং : ৫৫ বয়স : 80 লিঙ্গ : মহিলা			নাম : হৰজিত বৰো পিতাৰ নাম: ধনেশ্বৰ ঘৰ নং : ৫৫ বয়স : 53 লিঙ্গ : পুৰুষ			নাম : দিপেন বৰো পিতাৰ নাম: ধনেশ্বৰ ঘৰ নং : ৫৫ বয়স : 45 লিঙ্গ : পুৰুষ		
322	CFM0543777	ফটো উপলব্ধ	323	UUI0020701	ফটো উপলব্ধ	324	CFM6037258	ফটো উপলব্ধ
নাম : ৰংজলি বড়ো স্বামীৰ নাম: হৰজিৎ বড়ো ঘৰ নং : 55 বয়স : 30 লিঙ্গ : মহিলা			নাম : উমেশ বড়ো পিতাৰ নাম: গাৰ্গৈ বড়ো ঘৰ নং : 55 বয়স : 20 লিঙ্গ : পুৰুষ			নাম : ফোখায় বড়ো পিতাৰ নাম: কামেশ্বৰ ঘৰ নং : ৫৬ বয়স : 56 লিঙ্গ : পুৰুষ		
325	CFM6037269	ফটো উপলব্ধ	326	CFM0125120	ফটো উপলব্ধ	327	CFM6037270	ফটো উপলব্ধ
নাম : অকন বৰো পিতাৰ নাম: কামেশ্বৰ ঘৰ নং : ৫৬ বয়স : 48 লিঙ্গ : পুৰুষ			নাম : মীন বড়ো স্বামীৰ নাম: অকন বড়ো ঘৰ নং : ৫৬ বয়স : 43 লিঙ্গ : মহিলা			নাম : ৰীনা বড়ো স্বামীৰ নাম: ফোখায় বড়ো ঘৰ নং : ৫৬ বয়স : 40 লিঙ্গ : মহিলা		
328	UUI0018614	ফটো উপলব্ধ	329	CFM6037292	ফটো উপলব্ধ	330	CFM1889561	ফটো উপলব্ধ
নাম : গোজনচাৰ বড়ো পিতাৰ নাম: ফোখায় বড়ো ঘৰ নং : 56 বয়স : 20 লিঙ্গ : পুৰুষ			নাম : ছন্খলী বড়ো স্বামীৰ নাম: নবীন ঘৰ নং : ৫৭ বয়স : 68 লিঙ্গ : মহিলা			নাম : পদ্মা বড়ো স্বামীৰ নাম: কান্দ্ৰা বড়ো ঘৰ নং : ৫৭ বয়স : 37 লিঙ্গ : মহিলা		



331 নাম : কান্দা বড়ো পিতাৰ নাম: নবীন বড়ো ঘৰ নং : ৫৭ বয়স : 31 লিঙ্গ : পুৰুষ	CFM1889845 ফটো উপলব্ধ	332 নাম : ভূমিধৰ বড়ো মাতৃৰ নাম: চান্থালী বড়ো ঘৰ নং : 57 বয়স : 31 লিঙ্গ : পুৰুষ	UUI0015271 ফটো উপলব্ধ	333 নাম : অঞ্জুতা বৰো পিতাৰ নাম: আলো ঘৰ নং : ৫৮ বয়স : 46 লিঙ্গ : মহিলা	CFM6037327 ফটো উপলব্ধ
334 নাম : বিনা বৰো স্বামীৰ নাম: বমেশ বৰো ঘৰ নং : ৫৯ বয়স : 46 লিঙ্গ : মহিলা	CFM6037361 ফটো উপলব্ধ	335 নাম : তুলনী বৰো পিতাৰ নাম: বমনী ঘৰ নং : ৫৯ বয়স : 43 লিঙ্গ : মহিলা	CFM6037372 ফটো উপলব্ধ	336 নাম : বুমী বড়ো পিতাৰ নাম: বমেশ ঘৰ নং : 59 বয়স : 25 লিঙ্গ : মহিলা	UUI0021246 ফটো উপলব্ধ
337 নাম : ৰিচা বড়ো পিতাৰ নাম: বমেশ ঘৰ নং : 59 বয়স : 21 লিঙ্গ : মহিলা	UUI0017251 ফটো উপলব্ধ	338 নাম : মহাবীৰ বৰো পিতাৰ নাম: লংকে ঘৰ নং : ৬০ বয়স : 86 লিঙ্গ : পুৰুষ	CFM6037383 ফটো উপলব্ধ	339 নাম : চণ্ডী বৰো পিতাৰ নাম: গালা ঘৰ নং : ৬০ বয়স : 76 লিঙ্গ : পুৰুষ	CFM6037394 ফটো উপলব্ধ
340 নাম : খেফলেং বড়ো স্বামীৰ নাম: মহাবীৰ ঘৰ নং : ৬০ বয়স : 73 লিঙ্গ : মহিলা	CFM6037452 ফটো উপলব্ধ	341 নাম : ৰতন বৰো পিতাৰ নাম: চণ্ডী ঘৰ নং : ৬০ বয়স : 46 লিঙ্গ : পুৰুষ	CFM6037418 ফটো উপলব্ধ	342 নাম : ৰবিন বৰো পিতাৰ নাম: মহাবীৰ ঘৰ নং : ৬০ বয়স : 45 লিঙ্গ : পুৰুষ	CFM6037474 ফটো উপলব্ধ
343 নাম : ফুলেন বড়ো পিতাৰ নাম: মহাবীৰ বড়ো ঘৰ নং : ৬০ বয়স : 44 লিঙ্গ : পুৰুষ	CFM6037463 ফটো উপলব্ধ	344 নাম : সুভাষ বৰো পিতাৰ নাম: চণ্ডী ঘৰ নং : ৬০ বয়স : 43 লিঙ্গ : পুৰুষ	CFM6037429 ফটো উপলব্ধ	345 নাম : প্ৰবিন কুমাৰ বড়ো পিতাৰ নাম: মহাবীৰ ঘৰ নং : ৬০ বয়স : 42 লিঙ্গ : পুৰুষ	CFM6037485 ফটো উপলব্ধ
346 নাম : কলী বৰো স্বামীৰ নাম: ৰতন বৰো ঘৰ নং : ৬০ বয়স : 41 লিঙ্গ : মহিলা	CFM6042848 ফটো উপলব্ধ	347 নাম : নিৰন বড়ো পিতাৰ নাম: চণ্ডী ঘৰ নং : ৬০ বয়স : 40 লিঙ্গ : পুৰুষ	CFM6037430 ফটো উপলব্ধ	S 348 নাম : মীৰা বৰো স্বামীৰ নাম: নিৰন বড়ো ঘৰ নং : ৬০ বয়স : 39 লিঙ্গ : মহিলা	CFM6042893 ফটো উপলব্ধ
349 নাম : জন বৰো স্বামীৰ নাম: সুভাষ বৰো ঘৰ নং : ৬০ বয়স : 39 লিঙ্গ : মহিলা	CFM6042962 ফটো উপলব্ধ	350 নাম : দৈমালী বড়ো স্বামীৰ নাম: ফুলেন বড়ো ঘৰ নং : ৬০ বয়স : 35 লিঙ্গ : মহিলা	CFM6043443 ফটো উপলব্ধ	351 নাম : সোমশ্ৰী বড়ো স্বামীৰ নাম: দন্দা বড়ো ঘৰ নং : ৬০ বয়স : 31 লিঙ্গ : মহিলা	CFM6042906 ফটো উপলব্ধ
352 নাম : মীৰা গয়াৰী স্বামীৰ নাম: প্ৰবিন কুমাৰ ঘৰ নং : 60 বয়স : 31 লিঙ্গ : মহিলা	UUI0047225 ফটো উপলব্ধ	353 নাম : দনদ্রা বড়ো পিতাৰ নাম: চন্দা বড়ো ঘৰ নং : ৬০ বয়স : 29 লিঙ্গ : পুৰুষ	CFM0111005 ফটো উপলব্ধ	354 নাম : নাৰায়ন বড়ো পিতাৰ নাম: সুভাষ বড়ো ঘৰ নং : 60 বয়স : 19 লিঙ্গ : পুৰুষ	UUI0097303 ফটো উপলব্ধ
355 নাম : কৃষ্ণ বৰো পিতাৰ নাম: লংকে ঘৰ নং : ৬২ বয়স : 73 লিঙ্গ : পুৰুষ	CFM6037510 ফটো উপলব্ধ	356 নাম : সুমত্ৰা বৰো স্বামীৰ নাম: কৃষ্ণ ঘৰ নং : ৬২ বয়স : 60 লিঙ্গ : মহিলা	CFM6037521 ফটো উপলব্ধ	357 নাম : তিলক বড়ো পিতাৰ নাম: কৃষ্ণা বড়ো ঘৰ নং : ৬২ বয়স : 30 লিঙ্গ : পুৰুষ	CFM6043250 ফটো উপলব্ধ
S 358 নাম : ববিতা বড়ো মাতৃৰ নাম: সুস্মিতা বড়ো ঘৰ নং : 62 বয়স : 24 লিঙ্গ : মহিলা	CFM1191709 ফটো উপলব্ধ	359 নাম : উদয় বড়ো পিতাৰ নাম: কৃষ্ণ বড়ো ঘৰ নং : 62 বয়স : 24 লিঙ্গ : পুৰুষ	UUI0101881 ফটো উপলব্ধ	360 নাম : পবিত্ৰী বৰো স্বামীৰ নাম: তৰুন ঘৰ নং : ৬৩ বয়স : 78 লিঙ্গ : মহিলা	CFM6037554 ফটো উপলব্ধ



361 নাম : মুকুতা বৰো পিতাৰ নাম: তৰুন ঘৰ নং : ৬৩ বয়স : 42 লিঙ্গ : পুৰুষ	CFM6037565 ফটো উপলব্ধ	362 নাম : তিজিমা বৰো স্বামীৰ নাম: মুকুতা বৰো ঘৰ নং : ৬৩ বয়স : 38 লিঙ্গ : মহিলা	CFM6037576 ফটো উপলব্ধ	363 নাম : লকল বড়ো পিতাৰ নাম: তৰুন বড়ো ঘৰ নং : ৬৩ বয়স : 36 লিঙ্গ : পুৰুষ	CFM6037601 ফটো উপলব্ধ
364 নাম : নিজৰা বৰো স্বামীৰ নাম: বদেন বড়ো ঘৰ নং : 63 বয়স : 33 লিঙ্গ : মহিলা	UUI0069229 ফটো উপলব্ধ	365 নাম : মীৰা গয়াৰী পিতাৰ নাম: গোলক গয়াৰী ঘৰ নং : 63 বয়স : 31 লিঙ্গ : মহিলা	CFM1898824 ফটো উপলব্ধ	366 নাম : প্ৰাজীত বড়ো পিতাৰ নাম: তৰুণ বড়ো ঘৰ নং : ৬৩ বয়স : 30 লিঙ্গ : পুৰুষ	CFM6043363 ফটো উপলব্ধ
367 নাম : সবিতা বড়ো স্বামীৰ নাম: প্ৰাণজিত বড়ো ঘৰ নং : ৬৩ বয়স : 30 লিঙ্গ : মহিলা	CFM1889550 ফটো উপলব্ধ	368 নাম : মোনীত বড়ো পিতাৰ নাম: মুকুট বড়ো ঘৰ নং : ৬৩ বয়স : 24 লিঙ্গ : পুৰুষ	CFM0375899 ফটো উপলব্ধ	369 নাম : সবিতা বড়ো স্বামীৰ নাম: কান্তেশ্বৰ ঘৰ নং : ৬৪ বয়স : 53 লিঙ্গ : মহিলা	CFM6037623 ফটো উপলব্ধ
370 নাম : চিত্ৰ বড়ো স্বামীৰ নাম: কান্তেশ্বৰ ঘৰ নং : ৬৪ বয়স : 52 লিঙ্গ : মহিলা	CFM6037634 ফটো উপলব্ধ	371 নাম : কেশব বড়ো পিতাৰ নাম: নৰেন ঘৰ নং : ৬৪ বয়স : 40 লিঙ্গ : পুৰুষ	CFM6037645 ফটো উপলব্ধ	372 নাম : দালিমি বৰো পিতাৰ নাম: নৰেন ঘৰ নং : ৬৪ বয়স : 38 লিঙ্গ : মহিলা	CFM6037656 ফটো উপলব্ধ
373 নাম : মহিমা বদাৰ পিতাৰ নাম: কেশৱ বড়ো ঘৰ নং : ৬৪ বয়স : 34 লিঙ্গ : মহিলা	CFM6043421 ফটো উপলব্ধ	374 নাম : ধুবজীত নাৰ্জাৰী পিতাৰ নাম: কান্তেশ্বৰ নাৰ্জাৰী ঘৰ নং : ৬৪ বয়স : 31 লিঙ্গ : পুৰুষ	CFM1889834 ফটো উপলব্ধ	375 নাম : সঞ্জিতা ব্ৰহ্ম নাৰ্জাৰী স্বামীৰ নাম: ধুবজীত নাৰ্জাৰী ঘৰ নং : 64 বয়স : 31 লিঙ্গ : মহিলা	CFM7156565 ফটো উপলব্ধ
S 376 নাম : সীমা বড়ো পিতাৰ নাম: কান্তেশ্বৰ বড়ো ঘৰ নং : ৬৪ বয়স : 30 লিঙ্গ : মহিলা	CFM0114579 ফটো উপলব্ধ	S 377 নাম : টুটমণি বড়ো পিতাৰ নাম: কান্তেশ্বৰ বড়ো ঘৰ নং : ৬৪ বয়স : 28 লিঙ্গ : মহিলা	CFM0125153 ফটো উপলব্ধ	378 নাম : লুতমোনী বড়ো পিতাৰ নাম: কানতেশ্বৰ বড়ো ঘৰ নং : ৬৪ বয়স : 27 লিঙ্গ : মহিলা	CFM0523373 ফটো উপলব্ধ
379 নাম : নয়ন নাৰ্জাৰী পিতাৰ নাম: কান্তেশ্বৰ নাৰ্জাৰী ঘৰ নং : 64 বয়স : 23 লিঙ্গ : পুৰুষ	CFM1231760 ফটো উপলব্ধ	380 নাম : কন্দৰ্প বৰো পিতাৰ নাম: সনীবাৰ বড়ো ঘৰ নং : ৬৫ বয়স : 61 লিঙ্গ : পুৰুষ	CFM6037690 ফটো উপলব্ধ	381 নাম : প্ৰভা বৰো স্বামীৰ নাম: কন্দৰ্প বৰো ঘৰ নং : ৬৫ বয়স : 56 লিঙ্গ : মহিলা	CFM6037703 ফটো উপলব্ধ
382 নাম : প্ৰমোদ বড়ো পিতাৰ নাম: কন্দৰ্প বৰো ঘৰ নং : ৬৫ বয়স : 40 লিঙ্গ : পুৰুষ	CFM6037714 ফটো উপলব্ধ	383 নাম : ডালিমি বড়ো স্বামীৰ নাম: প্ৰমোদ বড়ো ঘৰ নং : ৬৫ বয়স : 38 লিঙ্গ : মহিলা	CFM0474288 ফটো উপলব্ধ	384 নাম : শংকৰ বড়ো পিতাৰ নাম: কন্দৰ্প বৰো ঘৰ নং : ৬৫ বয়স : 34 লিঙ্গ : পুৰুষ	CFM6037725 ফটো উপলব্ধ
385 নাম : বদেন বড়ো পিতাৰ নাম: কন্দৰ্প বড়ো ঘৰ নং : ৬৫ বয়স : 34 লিঙ্গ : পুৰুষ	CFM6043261 ফটো উপলব্ধ	386 নাম : কুঞ্জনা মুশাহাৰী স্বামীৰ নাম: শংকৰ বড়ো ঘৰ নং : 65 বয়স : 33 লিঙ্গ : মহিলা	GML7244044 ফটো উপলব্ধ	387 নাম : সদ্দেন বড়ো পিতাৰ নাম: কন্দৰ্প বড়ো ঘৰ নং : ৬৫ বয়স : 30 লিঙ্গ : পুৰুষ	CFM6037736 ফটো উপলব্ধ
388 নাম : সুমিলা বড়ো স্বামীৰ নাম: স্যাডেন ঘৰ নং : 65 বয়স : 28 লিঙ্গ : মহিলা	UUI0070003 ফটো উপলব্ধ	389 নাম : সুমিলা বড়ো স্বামীৰ নাম: সাডেন বড়ো ঘৰ নং : 65 বয়স : 28 লিঙ্গ : মহিলা	UUI0106732 ফটো উপলব্ধ	390 নাম : কামিনী বৰো স্বামীৰ নাম: জগন্নাথ ঘৰ নং : ৬৬ বয়স : 76 লিঙ্গ : মহিলা	CFM6037758 ফটো উপলব্ধ



391 নাম : ফ.লৌৰিশ বড়ো পিতাৰ নাম: জগনাথ বড়ো ঘৰ নং : ৬৬ বয়স : 50 লিঙ্গ : পুৰুষ	CFM6037769 ফটো উপলব্ধ	392 নাম : ফুকন বৰো পিতাৰ নাম: জগন্নাথ ঘৰ নং : ৬৬ বয়স : 48 লিঙ্গ : পুৰুষ	CFM6037781 ফটো উপলব্ধ	393 নাম : সঞ্জনী বৰো স্বামীৰ নাম: লক্ষন বৰো ঘৰ নং : ৬৬ বয়স : 48 লিঙ্গ : মহিলা	CFM6037770 ফটো উপলব্ধ
394 নাম : নিৰলা বৰো স্বামীৰ নাম: ফুকন ঘৰ নং : ৬৬ বয়স : 43 লিঙ্গ : মহিলা	CFM6037792 ফটো উপলব্ধ	395 নাম : দিপালী বড়ো স্বামীৰ নাম: ফুকন ঘৰ নং : ৬৬ বয়স : 40 লিঙ্গ : মহিলা	CFM6037805 ফটো উপলব্ধ	396 নাম : বেবীনা বড়ো পিতাৰ নাম: ফলৰায়হ বড়ো ঘৰ নং : ৬৬ বয়স : 25 লিঙ্গ : মহিলা	CFM0475475 ফটো উপলব্ধ
397 নাম : হেলেনা বড়ো পিতাৰ নাম: ফ.লৌৰিশ বড়ো ঘৰ নং : 66 বয়স : 22 লিঙ্গ : মহিলা	CFM1291475 ফটো উপলব্ধ	398 নাম : জুলী বড়ো পিতাৰ নাম: ফুকন বড়ো ঘৰ নং : 66 বয়স : 22 লিঙ্গ : মহিলা	UUI0097253 ফটো উপলব্ধ	399 নাম : ফাণীশা বড়ো পিতাৰ নাম: ফ্লৰিশ বড়ো ঘৰ নং : 66 বয়স : 20 লিঙ্গ : মহিলা	UUI0097972 ফটো উপলব্ধ
400 নাম : উলি গয়াৰী স্বামীৰ নাম: বাবুলাল গয়াৰী ঘৰ নং : ৬৭ বয়স : 88 লিঙ্গ : মহিলা	CFM6037816 ফটো উপলব্ধ	401 নাম : নাথ্রা গয়াৰী পিতাৰ নাম: বাবুলাল গয়াৰী ঘৰ নং : ৬৭ বয়স : 52 লিঙ্গ : পুৰুষ	CFM6037827 ফটো উপলব্ধ	402 নাম : বন্দা গয়াৰী পিতাৰ নাম: বাবু ঘৰ নং : ৬৭ বয়স : 43 লিঙ্গ : পুৰুষ	CFM6037849 ফটো উপলব্ধ
403 নাম : নকুল বড়ো পিতাৰ নাম: বাবু ঘৰ নং : ৬৭ বয়স : 40 লিঙ্গ : পুৰুষ	CFM6037850 ফটো উপলব্ধ	S 404 নাম : বিজু গয়াৰী স্বামীৰ নাম: বন্দা ঘৰ নং : ৬৭ বয়স : 37 লিঙ্গ : মহিলা	CFM6037861 ফটো উপলব্ধ	405 নাম : সোনামুঠী মুচাহাৰী স্বামীৰ নাম: নকুল গয়াৰী ঘৰ নং : ৬৭ বয়স : 32 লিঙ্গ : মহিলা	CFM1889710 ফটো উপলব্ধ
406 নাম : জুলী ব্রহ্ম স্বামীৰ নাম: দেবেন্দ্র ব্রহ্ম ঘৰ নং : 67 বয়স : 32 লিঙ্গ : মহিলা	CFM0098822 ফটো উপলব্ধ	407 নাম : ভবেন গয়াৰী পিতাৰ নাম: ধৰ্ম ঘৰ নং : ৬৮ বয়স : 58 লিঙ্গ : পুৰুষ	CFM6037894 ফটো উপলব্ধ	408 নাম : নিলিমা গয়াৰী স্বামীৰ নাম: ভবেন গয়াৰী ঘৰ নং : ৬৮ বয়স : 48 লিঙ্গ : মহিলা	CFM6037907 ফটো উপলব্ধ
409 নাম : পৰমেশ্বৰ বড়ো পিতাৰ নাম: ধৰ্ম কান্ত বড়ো ঘৰ নং : ৬৮ বয়স : 48 লিঙ্গ : পুৰুষ	CFM6037918 ফটো উপলব্ধ	410 নাম : বিনয় গয়াৰী পিতাৰ নাম: ধৰ্ম ঘৰ নং : ৬৮ বয়স : 41 লিঙ্গ : পুৰুষ	CFM6037930 ফটো উপলব্ধ	411 নাম : পঞ্জিতা বড়ো স্বামীৰ নাম: পৰমেশ্বৰ বড়ো ঘৰ নং : ৬৮ বয়স : 33 লিঙ্গ : মহিলা	CFM1889641 ফটো উপলব্ধ
412 নাম : চায়া গয়াৰী স্বামীৰ নাম: বিনয় গয়াৰী ঘৰ নং : ৬৮ বয়স : 31 লিঙ্গ : মহিলা	CFM6042882 ফটো উপলব্ধ	413 নাম : জিতুল গয়াৰী পিতাৰ নাম: ভবেন গয়াৰী ঘৰ নং : ৬৮ বয়স : 26 লিঙ্গ : পুৰুষ	CFM0473314 ফটো উপলব্ধ	414 নাম : সৌৰাব গয়াৰী পিতাৰ নাম: ভবেন ঘৰ নং : 68 বয়স : 21 লিঙ্গ : পুৰুষ	UUI0019372 ফটো উপলব্ধ
415 নাম : বিস্তিৰাম গয়াৰী পিতাৰ নাম: বিৰেন ঘৰ নং : ৬৯ বয়স : 50 লিঙ্গ : পুৰুষ	CFM6037963 ফটো উপলব্ধ	416 নাম : গায়দে গয়াৰী স্বামীৰ নাম: বিস্তি ঘৰ নং : ৬৯ বয়স : 46 লিঙ্গ : মহিলা	CFM6037974 ফটো উপলব্ধ	417 নাম : চবিন গয়াৰী পিতাৰ নাম: বিৰেন ঘৰ নং : ৬৯ বয়স : 44 লিঙ্গ : পুৰুষ	CFM6037952 ফটো উপলব্ধ
418 নাম : নকুল গয়াৰী পিতাৰ নাম: বাবুলাল বংশী গয়াৰী ঘৰ নং : 69 বয়স : 38 লিঙ্গ : পুৰুষ	CFM0499418 ফটো উপলব্ধ	419 নাম : ইথা গয়াৰী স্বামীৰ নাম: লবেন ঘৰ নং : ৬৯ বয়স : 38 লিঙ্গ : মহিলা	CFM6037996 ফটো উপলব্ধ	420 নাম : সীমদীন গয়াৰী পিতাৰ নাম: বিস্তি ঘৰ নং : ৬৯ বয়স : 37 লিঙ্গ : পুৰুষ	CFM6037002 ফটো উপলব্ধ



421 নাম : সীৰজী গয়াৰী পিতাৰ নাম: বিস্তু ঘৰ নং : ৬৯ বয়স : 35 লিঙ্গ : মহিলা	CFM6038024 ফটো উপলব্ধ	422 নাম : বাৰ্জেশ গয়াৰী পিতাৰ নাম: বিস্তুৰাম Q ঘৰ নং : ৬৯ বয়স : 31 লিঙ্গ : পুৰুষ	CFM0243972 ফটো উপলব্ধ	423 নাম : মণিকা গয়াৰী স্বামীৰ নাম: সীৰজী গয়াৰী ঘৰ নং : 69 বয়স : 29 লিঙ্গ : মহিলা	CFM0322404 ফটো উপলব্ধ
424 নাম : বস্জিতা গয়াৰী পিতাৰ নাম: লবেন বড়ো ঘৰ নং : ৬৯ বয়স : 28 লিঙ্গ : মহিলা	CFM0118687 ফটো উপলব্ধ	425 নাম : অঞ্জলী গয়াৰী স্বামীৰ নাম: শমদন গয়াৰী ঘৰ নং : 69 বয়স : 28 লিঙ্গ : মহিলা	CFM0432609 ফটো উপলব্ধ	426 নাম : বৃষ্ণা বড়ো স্বামীৰ নাম: বাৰ্জেশ গয়াৰী ঘৰ নং : ৬৯ বয়স : 25 লিঙ্গ : মহিলা	CFM0243998 ফটো উপলব্ধ
427 নাম : বিজিত গয়াৰী পিতাৰ নাম: লবেন গয়াৰী ঘৰ নং : ৬৯ বয়স : 25 লিঙ্গ : পুৰুষ	CFM0244087 ফটো উপলব্ধ	428 নাম : লেখি বসুমতাৰী স্বামীৰ নাম: যতিন ঘৰ নং : ৯৩ বয়স : 83 লিঙ্গ : মহিলা	CFM6038035 ফটো উপলব্ধ	429 নাম : নিৰেন বসুমতাৰী পিতাৰ নাম: যতিন ঘৰ নং : ৯৩ বয়স : 50 লিঙ্গ : পুৰুষ	CFM6038046 ফটো উপলব্ধ
430 নাম : থাণেশ্বৰী বসুমতাৰী পিতাৰ নাম: জতিন্দ্ৰ বসুমতাৰী ঘৰ নং : ৭০ বয়স : 50 লিঙ্গ : মহিলা	CFM6038068 ফটো উপলব্ধ	431 নাম : বেবতী বসুমতাৰী স্বামীৰ নাম: নিৰেন বসুমতাৰী ঘৰ নং : ৭০ বয়স : 46 লিঙ্গ : মহিলা	CFM6038057 ফটো উপলব্ধ	432 নাম : মিলিক বসুমতাৰী পিতাৰ নাম: যতিন ঘৰ নং : ৭০ বয়স : 46 লিঙ্গ : পুৰুষ	CFM6038079 ফটো উপলব্ধ
433 নাম : দালিমী বসুমতাৰী স্বামীৰ নাম: মিলিক বসুমতাৰী ঘৰ নং : ৭০ বয়স : 38 লিঙ্গ : মহিলা	CFM6038080 ফটো উপলব্ধ	434 নাম : ভবানন্দ বসুমতাৰী পিতাৰ নাম: যতিন ঘৰ নং : ৭০ বয়স : 36 লিঙ্গ : পুৰুষ	CFM6038091 ফটো উপলব্ধ	435 নাম : ভণীতা বড়ো স্বামীৰ নাম: ভবানন্দ বসুমতাৰী ঘৰ নং : ৭০ বয়স : 30 লিঙ্গ : মহিলা	CFM0119909 ফটো উপলব্ধ
436 নাম : নিগোমা বসুমতাৰী পিতাৰ নাম: মিলিক বসুমতাৰী ঘৰ নং : ৭০ বয়স : 26 লিঙ্গ : পুৰুষ	CFM0477935 ফটো উপলব্ধ	437 নাম : দৈখন বসুমতাৰী পিতাৰ নাম: নিৰেন বসুমতাৰী ঘৰ নং : ৭০ বয়স : 25 লিঙ্গ : পুৰুষ	CFM0244046 ফটো উপলব্ধ	438 নাম : টটমনি বসুমতাৰী পিতাৰ নাম: মিলিক বসুমতাৰী ঘৰ নং : ৭০ বয়স : 25 লিঙ্গ : মহিলা	CFM0243915 ফটো উপলব্ধ
439 নাম : উষা বসুমতাৰী পিতাৰ নাম: নিৰেন বসুমতাৰী ঘৰ নং : 70 বয়স : 22 লিঙ্গ : মহিলা	CFM7156540 ফটো উপলব্ধ	440 নাম : প্ৰদীপ গয়াৰী পিতাৰ নাম: লাচিত ঘৰ নং : ৭২ বয়স : 54 লিঙ্গ : পুৰুষ	CFM6038104 ফটো উপলব্ধ	441 নাম : লাইশ্ৰী গয়াৰী স্বামীৰ নাম: প্ৰদীপ ঘৰ নং : ৭২ বয়স : 48 লিঙ্গ : মহিলা	CFM6038115 ফটো উপলব্ধ
E 442 নাম : প্ৰবীন গয়াৰী পিতাৰ নাম: লাচিত ঘৰ নং : ৭২ বয়স : 56 লিঙ্গ : পুৰুষ	CFM6038126 ফটো উপলব্ধ	443 নাম : বিজয় গয়াৰী পিতাৰ নাম: লাচিত ঘৰ নং : ৭২ বয়স : 48 লিঙ্গ : পুৰুষ	CFM6038137 ফটো উপলব্ধ	444 নাম : ৰূপা গয়াৰী স্বামীৰ নাম: বিজয় গয়াৰী ঘৰ নং : ৭২ বয়স : 40 লিঙ্গ : মহিলা	CFM6038148 ফটো উপলব্ধ
445 নাম : ধীৰেন্দ্ৰ বসুমতাৰী পিতাৰ নাম: যতিন ঘৰ নং : ৭৩ বয়স : 68 লিঙ্গ : পুৰুষ	CFM6038160 ফটো উপলব্ধ	446 নাম : গুণেশ্বৰী বসুমতাৰী স্বামীৰ নাম: ধীৰেন ঘৰ নং : ৭৩ বয়স : 65 লিঙ্গ : মহিলা	CFM6038171 ফটো উপলব্ধ	447 নাম : বংশীধৰ বসুমতাৰী পিতাৰ নাম: বিজয় ঘৰ নং : ৭৫ বয়স : 74 লিঙ্গ : পুৰুষ	CFM6038217 ফটো উপলব্ধ
448 নাম : কৈল্যানী বসুমতাৰী স্বামীৰ নাম: বংশী ঘৰ নং : ৭৫ বয়স : 68 লিঙ্গ : মহিলা	CFM6038228 ফটো উপলব্ধ	449 নাম : কেশব বসুমতাৰী পিতাৰ নাম: বংশী ঘৰ নং : ৭৫ বয়স : 40 লিঙ্গ : পুৰুষ	CFM6038240 ফটো উপলব্ধ	450 নাম : ৰূপন বসুমতাৰী পিতাৰ নাম: বংশী ঘৰ নং : ৭৫ বয়স : 36 লিঙ্গ : পুৰুষ	CFM6038251 ফটো উপলব্ধ



451 নাম : ৰাজনী বসুমতাৰী স্বামীৰ নাম: কেশৱ বসুমতাৰী ঘৰ নং : ৭৫ বয়স : 35 লিঙ্গ : মহিলা	CFM1889607 ফটো উপলব্ধ	452 নাম : বিনতা বসুমতাৰী স্বামীৰ নাম: ৰুপনি বসুমতাৰী ঘৰ নং : ৭৫ বয়স : 30 লিঙ্গ : মহিলা	CFM1889538 ফটো উপলব্ধ	453 নাম : হৰকান্ত বসুমতাৰী পিতাৰ নাম: ধীৰেন ঘৰ নং : ৭৬ বয়স : 66 লিঙ্গ : পুৰুষ	CFM6038262 ফটো উপলব্ধ
454 নাম : মেত বসুমতাৰী স্বামীৰ নাম: হৰকান্ত ঘৰ নং : ৭৬ বয়স : 61 লিঙ্গ : মহিলা	CFM6038273 ফটো উপলব্ধ	455 নাম : চমবে বসুমতাৰী স্বামীৰ নাম: ৰাতুল বসুমতাৰী ঘৰ নং : ৭৬ বয়স : 49 লিঙ্গ : মহিলা	CFM1889594 ফটো উপলব্ধ	456 নাম : ৰাতুল বসুমতাৰী পিতাৰ নাম: হৰকান্ত ঘৰ নং : ৭৬ বয়স : 36 লিঙ্গ : পুৰুষ	CFM6038284 ফটো উপলব্ধ
457 নাম : জয়ন্ত বসুমতাৰী পিতাৰ নাম: হৰকান্ত বসুমতাৰী ঘৰ নং : ৭৮ বয়স : 28 লিঙ্গ : পুৰুষ	CFM0124107 ফটো উপলব্ধ	458 নাম : কৃষ্ণা স্বৰ্গীয়াৰী স্বামীৰ নাম: জয়ন্ত বসুমতাৰী ঘৰ নং : 76 বয়স : 28 লিঙ্গ : মহিলা	UUI0146878 ফটো উপলব্ধ	459 নাম : হজলা বসুমতাৰী স্বামীৰ নাম: গুণেশ্বৰ ঘৰ নং : ৭৮ বয়স : 58 লিঙ্গ : মহিলা	CFM6038331 ফটো উপলব্ধ
460 নাম : দিলীপ কুমাৰ বৰো পিতাৰ নাম: গৌপাল ঘৰ নং : ৭৮ বয়স : 55 লিঙ্গ : পুৰুষ	CFM6038397 ফটো উপলব্ধ	461 নাম : লোমচাৰ বড়ো পিতাৰ নাম: গৌপাল চন্দ্ৰ বড়ো ঘৰ নং : ৭৮ বয়স : 51 লিঙ্গ : পুৰুষ	CFM6038433 ফটো উপলব্ধ	462 নাম : সেউতি বড়ো পিতাৰ নাম: গৌপাল বড়ো ঘৰ নং : ৭৮ বয়স : 49 লিঙ্গ : মহিলা	CFM0333336 ফটো উপলব্ধ
463 নাম : কল্পনা বৰো স্বামীৰ নাম: দিলীপ বৰো ঘৰ নং : ৭৮ বয়স : 48 লিঙ্গ : মহিলা	CFM6038400 ফটো উপলব্ধ	464 নাম : দংগী বড়ো পিতাৰ নাম: গৌপাল ঘৰ নং : ৭৮ বয়স : 48 লিঙ্গ : মহিলা	CFM6038411 ফটো উপলব্ধ	465 নাম : বন্দনা বড়ো স্বামীৰ নাম: লোমচাৰ বড়ো ঘৰ নং : ৭৮ বয়স : 43 লিঙ্গ : মহিলা	CFM6038444 ফটো উপলব্ধ
466 নাম : হেমন্তী বৰো পিতাৰ নাম: গৌপাল ঘৰ নং : ৭৮ বয়স : 40 লিঙ্গ : মহিলা	CFM6038422 ফটো উপলব্ধ	467 নাম : সুভাষ বসুমতাৰী পিতাৰ নাম: গুণেশ্বৰ ঘৰ নং : ৭৮ বয়স : 40 লিঙ্গ : পুৰুষ	CFM6038319 ফটো উপলব্ধ	468 নাম : যমুনা বসুমতাৰী স্বামীৰ নাম: গৰ্গন ঘৰ নং : ৭৮ বয়স : 38 লিঙ্গ : মহিলা	CFM6038353 ফটো উপলব্ধ
469 নাম : চৌমশ্ৰী বড়ো স্বামীৰ নাম: সুভাষ বসুমতাৰী ঘৰ নং : ৭৮ বয়স : 35 লিঙ্গ : মহিলা	CFM6042860 ফটো উপলব্ধ	470 নাম : ৰাতুল বড়ো পিতাৰ নাম: লংকেশ্বৰ বড়ো ঘৰ নং : ৭৮ বয়স : 31 লিঙ্গ : পুৰুষ	CFM6043283 ফটো উপলব্ধ	471 নাম : উৎপল পিতাৰ নাম: লোমচাৰ বড়ো ঘৰ নং : ৭৮ বয়স : 30 লিঙ্গ : পুৰুষ	CFM6043170 ফটো উপলব্ধ
472 নাম : অমিত বসুমতাৰী পিতাৰ নাম: গৰ্গন বসুমতাৰী ঘৰ নং : ৭৮ বয়স : 28 লিঙ্গ : পুৰুষ	CFM0125732 ফটো উপলব্ধ	473 নাম : অঞ্জন বড়ো পিতাৰ নাম: দিলীপ কুমাৰ বড়ো ঘৰ নং : 78 বয়স : 22 লিঙ্গ : পুৰুষ	CFM7156490 ফটো উপলব্ধ	474 নাম : বিমলা ব্ৰহ্ম স্বামীৰ নাম: অমিত বসুমতাৰী ঘৰ নং : 78 বয়স : 21 লিঙ্গ : মহিলা	CFM7184179 ফটো উপলব্ধ
475 নাম : তিকেন বড়ো পিতাৰ নাম: কৈলাশ বড়ো ঘৰ নং : ৮০ বয়স : 45 লিঙ্গ : পুৰুষ	CFM6038477 ফটো উপলব্ধ	476 নাম : হৰেন বৰো পিতাৰ নাম: কৈলাশ ঘৰ নং : ৮০ বয়স : 43 লিঙ্গ : পুৰুষ	CFM6038499 ফটো উপলব্ধ	477 নাম : জয়ন্তী বড়ো স্বামীৰ নাম: তিকেন ঘৰ নং : ৮০ বয়স : 40 লিঙ্গ : মহিলা	CFM6038488 ফটো উপলব্ধ
478 নাম : মাধবী বড়ো স্বামীৰ নাম: হৰেন বৰো ঘৰ নং : ৮০ বয়স : 38 লিঙ্গ : মহিলা	CFM6038502 ফটো উপলব্ধ	479 নাম : মুকুন্দ বড়ো পিতাৰ নাম: তিকেন বড়ো ঘৰ নং : ৮০ বয়স : 31 লিঙ্গ : পুৰুষ	CFM6043374 ফটো উপলব্ধ	480 নাম : মন বড়ো পিতাৰ নাম: তিকেন বড়ো ঘৰ নং : ৮০ বয়স : 29 লিঙ্গ : পুৰুষ	CFM0128298 ফটো উপলব্ধ



481 নাম : ভবেশ বড়ো পিতাৰ নাম: হৰেন বড়ো ঘৰ নং : 80 বয়স : 20 লিঙ্গ : পুৰুষ	UUI0082370 ফটো উপলব্ধ	482 নাম : জয়শ্ৰী বসুমতাৰী স্বামীৰ নাম: বলেন ঘৰ নং : ৮২ বয়স : 48 লিঙ্গ : মহিলা	CFM6038524 ফটো উপলব্ধ	483 নাম : হৰি বসুমতাৰী পিতাৰ নাম: বলেন ঘৰ নং : ৮২ বয়স : 33 লিঙ্গ : পুৰুষ	CFM6038557 ফটো উপলব্ধ
484 নাম : বাবুল পিতাৰ নাম: হমৈস ঘৰ নং : 82 বয়স : 35 লিঙ্গ : পুৰুষ	CFM0322610 ফটো উপলব্ধ	485 নাম : সুবল বসুমতাৰী পিতাৰ নাম: উমেশ ঘৰ নং : ৮২ বয়স : 33 লিঙ্গ : পুৰুষ	CFM6038579 ফটো উপলব্ধ	486 নাম : বোনৌনী বসুমতাৰী স্বামীৰ নাম: বাবুল বসুমতাৰী ঘৰ নং : 82 বয়স : 29 লিঙ্গ : মহিলা	UUI0032235 ফটো উপলব্ধ
487 নাম : এব্ৰেং বসুমতাৰী স্বামীৰ নাম: সতীশ ঘৰ নং : ৮৩ বয়স : 76 লিঙ্গ : মহিলা	CFM6038615 ফটো উপলব্ধ	488 নাম : বেণ বসুমতাৰী স্বামীৰ নাম: সৈমেন ঘৰ নং : ৮৩ বয়স : 46 লিঙ্গ : মহিলা	CFM6038604 ফটো উপলব্ধ	489 নাম : গালী গয়াৰী স্বামীৰ নাম: বসন্ত ঘৰ নং : ৮৩ বয়স : 47 লিঙ্গ : মহিলা	CFM6038637 ফটো উপলব্ধ
490 নাম : অঞ্জলি গয়াৰী স্বামীৰ নাম: নিলমল গয়াৰী ঘৰ নং : 84 বয়স : 32 লিঙ্গ : মহিলা	CFM0333054 ফটো উপলব্ধ	491 নাম : বিমল গয়াৰী মাতৃৰ নাম: গালী গয়াৰী ঘৰ নং : ৮৪ বয়স : 31 লিঙ্গ : পুৰুষ	CFM6043294 ফটো উপলব্ধ	492 নাম : নিৰ্মল গয়াৰী মাতৃৰ নাম: গালী গয়াৰী ঘৰ নং : ৮৪ বয়স : 31 লিঙ্গ : পুৰুষ	CFM6043318 ফটো উপলব্ধ
493 নাম : অনজাল গয়াৰী মাতৃৰ নাম: গালী গয়াৰী ঘৰ নং : ৮৪ বয়স : 25 লিঙ্গ : পুৰুষ	CFM0244038 ফটো উপলব্ধ	494 নাম : জোচনা বসুমতাৰী স্বামীৰ নাম: অঞ্জলি গয়াৰী ঘৰ নং : 84 বয়স : 22 লিঙ্গ : মহিলা	CFM1251776 ফটো উপলব্ধ	495 নাম : অঞ্জলী গয়াৰী পিতাৰ নাম: বসন্ত ঘৰ নং : 84 বয়স : 22 লিঙ্গ : মহিলা	UUI0017285 ফটো উপলব্ধ
496 নাম : ছিলিম বসুমতাৰী স্বামীৰ নাম: বানীকান্ত বসুমতাৰী ঘৰ নং : ৮৫ বয়স : 76 লিঙ্গ : মহিলা	CFM6038660 ফটো উপলব্ধ	497 নাম : চন্দ্ৰ কান্ত বসুমতাৰী পিতাৰ নাম: বানীকান্ত বসুমতাৰী ঘৰ নং : ৮৫ বয়স : 55 লিঙ্গ : পুৰুষ	CFM6038717 ফটো উপলব্ধ	498 নাম : অবন্তী বসুমতাৰী স্বামীৰ নাম: চন্দ্ৰ ঘৰ নং : ৮৫ বয়স : 47 লিঙ্গ : মহিলা	CFM6038728 ফটো উপলব্ধ
499 নাম : বীৰলা বসুমতাৰী পিতাৰ নাম: বানীকান্ত বসুমতাৰী ঘৰ নং : ৮৫ বয়স : 45 লিঙ্গ : মহিলা	CFM6038682 ফটো উপলব্ধ	500 নাম : সৈতেন্দ্র বসুমতাৰী পিতাৰ নাম: বানীকান্ত বসুমতাৰী ঘৰ নং : ৮৫ বয়স : 43 লিঙ্গ : পুৰুষ	CFM6038693 ফটো উপলব্ধ	501 নাম : কুঞ্জ বসুমতাৰী স্বামীৰ নাম: সৈতেন্দ্র বসুমতাৰী ঘৰ নং : ৮৫ বয়স : 42 লিঙ্গ : মহিলা	CFM1889732 ফটো উপলব্ধ
502 নাম : বমেন বসুমতাৰী পিতাৰ নাম: বানীকান্ত বসুমতাৰী ঘৰ নং : ৮৫ বয়স : 38 লিঙ্গ : পুৰুষ	CFM6038706 ফটো উপলব্ধ	503 নাম : ফিলাৰ বসুমতাৰী পিতাৰ নাম: চন্দ্ৰ বসুমতাৰী ঘৰ নং : ৮৫ বয়স : 31 লিঙ্গ : পুৰুষ	CFM6043329 ফটো উপলব্ধ	504 নাম : গায়ত্ৰী বড়ো স্বামীৰ নাম: বমেন বসুমতাৰী ঘৰ নং : ৮৫ বয়স : 29 লিঙ্গ : মহিলা	CFM0125161 ফটো উপলব্ধ
S 505 নাম : দৈমালা বড়ো পিতাৰ নাম: ইলা বড়ো ঘৰ নং : 85 বয়স : 23 লিঙ্গ : পুৰুষ	UUI0137323 ফটো উপলব্ধ	E 506 নাম : মেনলা বসুমতাৰী পিতাৰ নাম: বলা ঘৰ নং : ৮৬ বয়স : 79 লিঙ্গ : পুৰুষ	CFM6038739 ফটো উপলব্ধ	507 নাম : গৈলু বড়ো স্বামীৰ নাম: মেনলা বড়ো ঘৰ নং : ৮৬ বয়স : 68 লিঙ্গ : মহিলা	CFM6038740 ফটো উপলব্ধ
508 নাম : জৰৌ বড়ো পিতাৰ নাম: মেনলা বড়ো ঘৰ নং : 86 বয়স : 48 লিঙ্গ : মহিলা	CFM0436683 ফটো উপলব্ধ	509 নাম : মনোজ বড়ো পিতাৰ নাম: মেনলা বড়ো ঘৰ নং : ৮৬ বয়স : 45 লিঙ্গ : পুৰুষ	CFM6038773 ফটো উপলব্ধ	510 নাম : অঞ্জনা বড়ো স্বামীৰ নাম: মনোজ বড়ো ঘৰ নং : ৮৬ বয়স : 38 লিঙ্গ : মহিলা	CFM6038784 ফটো উপলব্ধ



511 নাম : ধনজিত বড়ো পিতাৰ নাম: মনোজ বড়ো ঘৰ নং : 86 বয়স : 21 লিঙ্গ : পুৰুষ	CFM7183817 ফটো উপলব্ধ	512 নাম : সদানন্দ বৰো পিতাৰ নাম: বৰো ঘৰ নং : ৮৭ বয়স : 60 লিঙ্গ : পুৰুষ	CFM6038795 ফটো উপলব্ধ	513 নাম : নিৰলা বৰো স্বামীৰ নাম: সদানন্দ বড়ো ঘৰ নং : ৮৭ বয়স : 55 লিঙ্গ : মহিলা	CFM6038808 ফটো উপলব্ধ
514 নাম : দীনবন্ধু বড়ো পিতাৰ নাম: খগেশ্বৰ ঘৰ নং : ৯০ বয়স : 70 লিঙ্গ : পুৰুষ	CFM6038853 ফটো উপলব্ধ	515 নাম : মঞ্জুলী বড়ো স্বামীৰ নাম: দীনবন্ধু বড়ো ঘৰ নং : ৯০ বয়স : 66 লিঙ্গ : মহিলা	CFM6038864 ফটো উপলব্ধ	516 নাম : মৃদুল বড়ো পিতাৰ নাম: দীনবন্ধু বড়ো ঘৰ নং : ৯০ বয়স : 44 লিঙ্গ : পুৰুষ	CFM6038875 ফটো উপলব্ধ
517 নাম : গীতা বড়ো স্বামীৰ নাম: মৃদুল ঘৰ নং : ৯০ বয়স : 41 লিঙ্গ : মহিলা	CFM6038831 ফটো উপলব্ধ	518 নাম : চিদুল বড়ো পিতাৰ নাম: দীনবন্ধু ঘৰ নং : ৯০ বয়স : 36 লিঙ্গ : পুৰুষ	CFM6038842 ফটো উপলব্ধ	519 নাম : ভবানী বড়ো স্বামীৰ নাম: চিদুল বড়ো ঘৰ নং : ৯০ বয়স : 35 লিঙ্গ : মহিলা	CFM6042917 ফটো উপলব্ধ
520 নাম : মিথিংগা বড়ো পিতাৰ নাম: মৃদুল বড়ো ঘৰ নং : 90 বয়স : 20 লিঙ্গ : পুৰুষ	UUI0098343 ফটো উপলব্ধ	521 নাম : সুজুগিৰী বসুমতাৰী পিতাৰ নাম: নৰেশ্বৰ ঘৰ নং : ৯১ বয়স : 57 লিঙ্গ : পুৰুষ	CFM6038955 ফটো উপলব্ধ	522 নাম : কুশল বসুমতাৰী পিতাৰ নাম: নৰেশ্বৰ ঘৰ নং : ৯১ বয়স : 55 লিঙ্গ : পুৰুষ	CFM6038897 ফটো উপলব্ধ
523 নাম : মিরি বসুমতাৰী পিতাৰ নাম: নৰেশ্বৰ বসুমতাৰী ঘৰ নং : ৯১ বয়স : 53 লিঙ্গ : মহিলা	CFM6038944 ফটো উপলব্ধ	524 নাম : জয়ন্তী গয়াৰী স্বামীৰ নাম: সুজুগিৰী বসুমতাৰী ঘৰ নং : ৯১ বয়স : 50 লিঙ্গ : মহিলা	CFM6038988 ফটো উপলব্ধ	525 নাম : বনলতা বসুমতাৰী স্বামীৰ নাম: কুশল ঘৰ নং : ৯১ বয়স : 48 লিঙ্গ : মহিলা	CFM6038900 ফটো উপলব্ধ
526 নাম : নলিনি বসুমতাৰী স্বামীৰ নাম: ৰঞ্জিত বসুমতাৰী ঘৰ নং : ৯১ বয়স : 48 লিঙ্গ : মহিলা	CFM6038977 ফটো উপলব্ধ	527 নাম : সাৰতী বসুমতাৰী স্বামীৰ নাম: দীনেশ বসুমতাৰী ঘৰ নং : ৯১ বয়স : 48 লিঙ্গ : মহিলা	CFM6038933 ফটো উপলব্ধ	528 নাম : জিনা বসুমতাৰী পিতাৰ নাম: দীনেশ বসুমতাৰী ঘৰ নং : ৯১ বয়স : 31 লিঙ্গ : মহিলা	CFM6039016 ফটো উপলব্ধ
529 নাম : হযেশা বসুমতাৰী পিতাৰ নাম: ৰঞ্জিত বসুমতাৰী ঘৰ নং : ৯১ বয়স : 30 লিঙ্গ : পুৰুষ	CFM1889798 ফটো উপলব্ধ	530 নাম : মাইকেল বসুমতাৰী পিতাৰ নাম: ৰঞ্জিত বসুমতাৰী ঘৰ নং : ৯১ বয়স : 26 লিঙ্গ : পুৰুষ	CFM0244095 ফটো উপলব্ধ	531 নাম : বীৰেন্দ্র কুমাৰ ৰামছিয়াৰী পিতাৰ নাম: শনিবৰ ঘৰ নং : ৯২ বয়স : 68 লিঙ্গ : পুৰুষ	CFM6039027 ফটো উপলব্ধ
532 নাম : পদ্মিনী নাৰ্জাৰী স্বামীৰ নাম: বীৰেন ঘৰ নং : ৯২ বয়স : 58 লিঙ্গ : মহিলা	CFM6039038 ফটো উপলব্ধ	533 নাম : অনপমা ৰামছিয়াৰী পিতাৰ নাম: বীৰেন্দ্র কুমাৰ ৰামছিয়াৰী ঘৰ নং : ৯২ বয়স : 31 লিঙ্গ : মহিলা	CFM6043001 ফটো উপলব্ধ	534 নাম : ধীৰেন বৰো পিতাৰ নাম: শনিবৰ ঘৰ নং : ৯৩ বয়স : 63 লিঙ্গ : পুৰুষ	CFM6039050 ফটো উপলব্ধ
535 নাম : সাৰদা বৰো স্বামীৰ নাম: ধীৰেন ঘৰ নং : ৯৩ বয়স : 58 লিঙ্গ : মহিলা	CFM6039061 ফটো উপলব্ধ	536 নাম : দমন্তী বৰো পিতাৰ নাম: ধীৰেন ঘৰ নং : ৯৩ বয়স : 42 লিঙ্গ : মহিলা	CFM6039072 ফটো উপলব্ধ	537 নাম : দশমী বৰো স্বামীৰ নাম: দেবেন্দ্র ঘৰ নং : ৯৪ বয়স : 67 লিঙ্গ : মহিলা	CFM6039118 ফটো উপলব্ধ
538 নাম : দেবজানী বড়ো স্বামীৰ নাম: ৰনেন ঘৰ নং : ৯৪ বয়স : 46 লিঙ্গ : মহিলা	CFM6039163 ফটো উপলব্ধ	539 নাম : ৰনেন বৰো পিতাৰ নাম: দেবেন্দ্র ঘৰ নং : ৯৪ বয়স : 44 লিঙ্গ : পুৰুষ	CFM6039129 ফটো উপলব্ধ	540 নাম : দাওগা বড়ো পিতাৰ নাম: দেবেন বড়ো ঘৰ নং : ৯৪ বয়স : 41 লিঙ্গ : পুৰুষ	CFM6039141 ফটো উপলব্ধ



541 নাম : টিনা দৈমাৰী স্বামীৰ নাম: দাওগা বড়ো ঘৰ নং : ৯৪ বয়স : 39 লিঙ্গ : মহিলা	CFM6039174 ফটো উপলব্ধ	542 নাম : দেবজিত বৰো পিতাৰ নাম: দেবেন্দ্র ঘৰ নং : ৯৪ বয়স : 38 লিঙ্গ : পুৰুষ	CFM6039152 ফটো উপলব্ধ	543 নাম : গীতা বড়ো স্বামীৰ নাম: দেবজিত বড়ো ঘৰ নং : ৯৪ বয়স : 33 লিঙ্গ : মহিলা	CFM0125203 ফটো উপলব্ধ
544 নাম : বেৰগ বড়ো স্বামীৰ নাম: লাচিত ঘৰ নং : ৯৫ বয়স : 66 লিঙ্গ : মহিলা	CFM6039209 ফটো উপলব্ধ	545 নাম : দাঙ্গিমাল বড়ো পিতাৰ নাম: লাচিত বড়ো ঘৰ নং : ৯৫ বয়স : 40 লিঙ্গ : পুৰুষ	CFM6039210 ফটো উপলব্ধ	546 নাম : যোচেৰ বড়ো পিতাৰ নাম: লাচিত বড়ো ঘৰ নং : ৯৫ বয়স : 36 লিঙ্গ : পুৰুষ	CFM6039232 ফটো উপলব্ধ
547 নাম : সোবো বড়ো স্বামীৰ নাম: দাঙ্গিমাল বড়ো ঘৰ নং : ৯৫ বয়স : 35 লিঙ্গ : মহিলা	CFM6039196 ফটো উপলব্ধ	548 নাম : আলাইশ্ৰী বড়ো স্বামীৰ নাম: জসেফ. বড়ো ঘৰ নং : ৯৫ বয়স : 34 লিঙ্গ : মহিলা	CFM6039185 ফটো উপলব্ধ	549 নাম : বহিলা বৰো পিতাৰ নাম: বালী বড়ো ঘৰ নং : ৯৬ বয়স : 60 লিঙ্গ : মহিলা	CFM6039254 ফটো উপলব্ধ
550 নাম : লবেন্দ্র নাথ বড়ো পিতাৰ নাম: বালি ঘৰ নং : ৯৬ বয়স : 56 লিঙ্গ : পুৰুষ	CFM6039243 ফটো উপলব্ধ	551 নাম : চবেন বড়ো পিতাৰ নাম: বালি ঘৰ নং : ৯৬ বয়স : 52 লিঙ্গ : পুৰুষ	CFM6039265 ফটো উপলব্ধ	552 নাম : বিনীতা বড়ো স্বামীৰ নাম: চবেন বড়ো ঘৰ নং : ৯৬ বয়স : 47 লিঙ্গ : মহিলা	CFM6039276 ফটো উপলব্ধ
553 নাম : বীনা স্বৰ্গীয়াৰী স্বামীৰ নাম: লবেন্দ্র নাথ বড়ো ঘৰ নং : ৯৬ বয়স : 40 লিঙ্গ : মহিলা	CFM6039287 ফটো উপলব্ধ	554 নাম : হৰিচৰন বড়ো পিতাৰ নাম: চবেন বড়ো ঘৰ নং : ৯৬ বয়স : 28 লিঙ্গ : পুৰুষ	CFM0125302 ফটো উপলব্ধ	555 নাম : প্ৰতিভা বড়ো পিতাৰ নাম: চবেন বড়ো ঘৰ নং : ৯৬ বয়স : 27 লিঙ্গ : মহিলা	CFM0474056 ফটো উপলব্ধ
556 নাম : জনেন বড়ো পিতাৰ নাম: সৰ্বেন বড়ো ঘৰ নং : 96 বয়স : 21 লিঙ্গ : পুৰুষ	CFM7192321 ফটো উপলব্ধ	557 নাম : হিৰজাক বড়ো পিতাৰ নাম: লবেন্দ্র নাথ বড়ো ঘৰ নং : 96 বয়স : 20 লিঙ্গ : পুৰুষ	UUI0118489 ফটো উপলব্ধ	558 নাম : শনিবৰ বৰো পিতাৰ নাম: হামলা ঘৰ নং : ৯৭ বয়স : 80 লিঙ্গ : পুৰুষ	CFM6039298 ফটো উপলব্ধ
559 নাম : বাসন্তী বৰো স্বামীৰ নাম: শনিবৰ ঘৰ নং : ৯৭ বয়স : 76 লিঙ্গ : মহিলা	CFM6039301 ফটো উপলব্ধ	# 560 নাম : বুপেশ্বৰী বড়ো পিতাৰ নাম: বুপেশ্বৰী বড়ো ঘৰ নং : ৯৭ বয়স : 40 লিঙ্গ : মহিলা	CFM6039312 ফটো উপলব্ধ	561 নাম : মানসী বৰো পিতাৰ নাম: শনিবৰ ঘৰ নং : ৯৭ বয়স : 38 লিঙ্গ : মহিলা	CFM6039323 ফটো উপলব্ধ
562 নাম : দৈবকী বৰো পিতাৰ নাম: কালি ঘৰ নং : ৯৮ বয়স : 56 লিঙ্গ : মহিলা	CFM6039356 ফটো উপলব্ধ	563 নাম : ৰয়বালা বৰো স্বামীৰ নাম: গৌবিন্দ ঘৰ নং : ৯৮ বয়স : 44 লিঙ্গ : মহিলা	CFM6039367 ফটো উপলব্ধ	564 নাম : স্বৰংগু বড়ো পিতাৰ নাম: গৌবিন্দ বড়ো ঘৰ নং : 98 বয়স : 30 লিঙ্গ : পুৰুষ	CFM1889787 ফটো উপলব্ধ
565 নাম : পূৰ্ণ বসুমতাৰী পিতাৰ নাম: খগেন বসুমতাৰী ঘৰ নং : ৯৯ বয়স : 82 লিঙ্গ : পুৰুষ	CFM6039378 ফটো উপলব্ধ	566 নাম : দিপেল বড়ো পিতাৰ নাম: পূৰ্ণ ঘৰ নং : ৯৯ বয়স : 50 লিঙ্গ : পুৰুষ	CFM6039390 ফটো উপলব্ধ	567 নাম : নিপেন বসুমতাৰী পিতাৰ নাম: পূৰ্ণ ঘৰ নং : ৯৯ বয়স : 48 লিঙ্গ : পুৰুষ	CFM6039414 ফটো উপলব্ধ
568 নাম : হিমাণী বসুমতাৰী স্বামীৰ নাম: দিপেন বসুমতাৰী ঘৰ নং : ৯৯ বয়স : 46 লিঙ্গ : মহিলা	CFM6039403 ফটো উপলব্ধ	569 নাম : ইন্দ বসুমতাৰী স্বামীৰ নাম: নিপেন বসুমতাৰী ঘৰ নং : ৯৯ বয়স : 33 লিঙ্গ : মহিলা	CFM6043078 ফটো উপলব্ধ	570 নাম : প্ৰলাড বসুমতাৰী পিতাৰ নাম: ডিপেন বসুমতাৰী ঘৰ নং : ৯৯ বয়স : 26 লিঙ্গ : পুৰুষ	CFM0524736 ফটো উপলব্ধ



571 নাম : ভান ঠাকুৰিয়া স্বামীৰ নাম: বুৰ্ণনাথ ঠাকুৰিয়া ঘৰ নং : ১০০ বয়স : 76 লিঙ্গ : মহিলা	CFM6039436 ফটো উপলব্ধ	572 নাম : উদয় বড়ো পিতাৰ নাম: বুৰ্ণনাথ ঘৰ নং : ১০০ বয়স : 50 লিঙ্গ : পুৰুষ	CFM6039447 ফটো উপলব্ধ	573 নাম : জনালী বড়ো পিতাৰ নাম: বুৰ্ণনাথ ঘৰ নং : ১০০ বয়স : 46 লিঙ্গ : মহিলা	CFM6039469 ফটো উপলব্ধ
574 নাম : অকন বড়ো পিতাৰ নাম: বুৰ্ণনাথ ঘৰ নং : ১০০ বয়স : 44 লিঙ্গ : পুৰুষ	CFM6039470 ফটো উপলব্ধ	575 নাম : দ্বিজেন বড়ো পিতাৰ নাম: বুৰ্ণনাথ ঘৰ নং : ১০০ বয়স : 40 লিঙ্গ : পুৰুষ	CFM6039492 ফটো উপলব্ধ	576 নাম : সৌমদৌন বড়ো পিতাৰ নাম: বুৰ্ণনাথ ঘৰ নং : ১০০ বয়স : 38 লিঙ্গ : পুৰুষ	CFM6039505 ফটো উপলব্ধ
577 নাম : গীতাজুলি বড়ো স্বামীৰ নাম: দ্বিজেন বড়ো ঘৰ নং : ১০০ বয়স : 30 লিঙ্গ : মহিলা	CFM0002147 ফটো উপলব্ধ	578 নাম : সাগৰ বড়ো পিতাৰ নাম: উদয় বড়ো ঘৰ নং : ১০০ বয়স : 26 লিঙ্গ : পুৰুষ	CFM0244020 ফটো উপলব্ধ	579 নাম : মদন বড়ো পিতাৰ নাম: বাৰ্জেন্দ্র ঘৰ নং : ১০১ বয়স : 67 লিঙ্গ : পুৰুষ	CFM6039549 ফটো উপলব্ধ
580 নাম : বিমলা বড়ো স্বামীৰ নাম: মদন ঘৰ নং : ১০১ বয়স : 58 লিঙ্গ : মহিলা	CFM6039550 ফটো উপলব্ধ	581 নাম : শঙ্কৰ বড়ো পিতাৰ নাম: মদন ঘৰ নং : ১০১ বয়স : 46 লিঙ্গ : পুৰুষ	CFM6039561 ফটো উপলব্ধ	582 নাম : সন্তুৰা বড়ো স্বামীৰ নাম: শঙ্কৰ বড়ো ঘৰ নং : ১০১ বয়স : 41 লিঙ্গ : মহিলা	CFM6039572 ফটো উপলব্ধ
583 নাম : বোঁগাচাৰ বড়ো পিতাৰ নাম: শংকৰ বড়ো ঘৰ নং : 101 বয়স : 21 লিঙ্গ : পুৰুষ	CFM7158132 ফটো উপলব্ধ	584 নাম : বুপেন্দ্র নাথ বড়ো পিতাৰ নাম: সদানন্দ ঘৰ নং : ১০৩ বয়স : 53 লিঙ্গ : পুৰুষ	CFM6039630 ফটো উপলব্ধ	585 নাম : সবিতা বড়ো স্বামীৰ নাম: বাৰ্জেন্দ্র ঘৰ নং : ১০৩ বয়স : 47 লিঙ্গ : মহিলা	CFM6039652 ফটো উপলব্ধ
586 নাম : জীবন চ বড়ো পিতাৰ নাম: সদানন্দ ঘৰ নং : ১০৩ বয়স : 46 লিঙ্গ : পুৰুষ	CFM6039629 ফটো উপলব্ধ	587 নাম : ভবনী দৈমাৰী স্বামীৰ নাম: বুপেন্দ্র ঘৰ নং : ১০৩ বয়স : 42 লিঙ্গ : মহিলা	CFM6039663 ফটো উপলব্ধ	588 নাম : ওজলা বড়ো স্বামীৰ নাম: জিবন চ বড়ো ঘৰ নং : ১০৩ বয়স : 42 লিঙ্গ : মহিলা	CFM6039594 ফটো উপলব্ধ
589 নাম : ববিন্দ্র নাথ বৰো পিতাৰ নাম: সদানন্দ ঘৰ নং : ১০৩ বয়স : 38 লিঙ্গ : পুৰুষ	CFM6039641 ফটো উপলব্ধ	S 590 নাম : ফুলেশ্বৰী স্বৰ্গিয়ী পিতাৰ নাম: জগেন স্বৰ্গিয়ী ঘৰ নং : 103 বয়স : 33 লিঙ্গ : মহিলা	LQW7044522 ফটো উপলব্ধ	591 নাম : হিবকজ্যোতি বড়ো পিতাৰ নাম: ববিন্দ্র নাথ বড়ো ঘৰ নং : 103 বয়স : 20 লিঙ্গ : পুৰুষ	UUI0061549 ফটো উপলব্ধ
592 নাম : ফুলমনি বড়ো পিতাৰ নাম: জীবন চন্দ্র বড়ো ঘৰ নং : 103 বয়স : 20 লিঙ্গ : মহিলা	UUI0026336 ফটো উপলব্ধ	593 নাম : সোনতি বড়ো পিতাৰ নাম: যগেন ঘৰ নং : ১০৪ বয়স : 56 লিঙ্গ : পুৰুষ	CFM6039674 ফটো উপলব্ধ	594 নাম : বকুল বড়ো পিতাৰ নাম: যগেন ঘৰ নং : ১০৫ বয়স : 60 লিঙ্গ : পুৰুষ	CFM6039685 ফটো উপলব্ধ
595 নাম : মনোমতী বৰো স্বামীৰ নাম: বকুল ঘৰ নং : ১০৫ বয়স : 55 লিঙ্গ : মহিলা	CFM6039696 ফটো উপলব্ধ	596 নাম : ভৰত বড়ো পিতাৰ নাম: বকুল ঘৰ নং : ১০৫ বয়স : 35 লিঙ্গ : পুৰুষ	CFM6039709 ফটো উপলব্ধ	597 নাম : হাংমা বড়ো স্বামীৰ নাম: নিকল বড়ো ঘৰ নং : ১০৫ বয়স : 34 লিঙ্গ : মহিলা	CFM0523035 ফটো উপলব্ধ
598 নাম : শৰ্মিলা বড়ো স্বামীৰ নাম: ভৰত বড়ো ঘৰ নং : ১০৫ বয়স : 32 লিঙ্গ : মহিলা	CFM0004879 ফটো উপলব্ধ	599 নাম : নিকল বড়ো পিতাৰ নাম: বকুল বড়ো ঘৰ নং : ১০৫ বয়স : 30 লিঙ্গ : পুৰুষ	CFM0004895 ফটো উপলব্ধ	600 নাম : অঞ্জালু বড়ো পিতাৰ নাম: বকুল বড়ো ঘৰ নং : 105 বয়স : 23 লিঙ্গ : পুৰুষ	CFM0451955 ফটো উপলব্ধ



601 নাম : বসন্ত বসুমতাৰী পিতাৰ নাম: যশ্গৈন ঘৰ নং : ১০৬ বয়স : 68 লিঙ্গ : পুৰুষ	CFM6039721 ফটো উপলব্ধ	602 নাম : বিমলা বসুমতাৰী স্বামীৰ নাম: বসন্ত ঘৰ নং : ১০৬ বয়স : 60 লিঙ্গ : মহিলা	CFM6039732 ফটো উপলব্ধ	603 নাম : সুকন্দা বসুমতাৰী পিতাৰ নাম: বসন্ত ঘৰ নং : ১০৬ বয়স : 37 লিঙ্গ : পুৰুষ	CFM6039743 ফটো উপলব্ধ
604 নাম : ৰোজে বড়ো স্বামীৰ নাম: সুকন্দা বসুমতাৰী ঘৰ নং : 106 বয়স : 30 লিঙ্গ : মহিলা	CFM0452664 ফটো উপলব্ধ	605 নাম : লেদা বড়ো পিতাৰ নাম: বন্ধু ঘৰ নং : ১০৭ বয়স : 49 লিঙ্গ : পুৰুষ	CFM6039787 ফটো উপলব্ধ	606 নাম : ৰনেবালা বৰো স্বামীৰ নাম: দনাৰাম ঘৰ নং : ১০৭ বয়স : 46 লিঙ্গ : মহিলা	CFM6039798 ফটো উপলব্ধ
607 নাম : গজেন বৰো পিতাৰ নাম: বন্ধু ৰাম বড়ো ঘৰ নং : ১০৭ বয়স : 46 লিঙ্গ : পুৰুষ	CFM6039823 ফটো উপলব্ধ	608 নাম : অজয় বড়ো পিতাৰ নাম: বন্ধু ৰাম বড়ো ঘৰ নং : ১০৭ বয়স : 45 লিঙ্গ : পুৰুষ	CFM6039801 ফটো উপলব্ধ	609 নাম : মাইদাংশী বড়ো স্বামীৰ নাম: লেদা ঘৰ নং : 107 বয়স : 40 লিঙ্গ : মহিলা	CFM6042815 ফটো উপলব্ধ
610 নাম : সুনিতা বড়ো স্বামীৰ নাম: অজয় ঘৰ নং : ১০৭ বয়স : 39 লিঙ্গ : মহিলা	CFM6039845 ফটো উপলব্ধ	611 নাম : পবিত্ৰী বৰো স্বামীৰ নাম: গজেন বৰো ঘৰ নং : ১০৭ বয়স : 38 লিঙ্গ : মহিলা	CFM6039834 ফটো উপলব্ধ	612 নাম : শ্যাম বড়ো পিতাৰ নাম: গজেন বড়ো ঘৰ নং : 107 বয়স : 25 লিঙ্গ : পুৰুষ	CFM0243873 ফটো উপলব্ধ
613 নাম : নাইদাও বৰো পিতাৰ নাম: মদাৰাম বৰো ঘৰ নং : ১০৮ বয়স : 58 লিঙ্গ : পুৰুষ	CFM6039867 ফটো উপলব্ধ	614 নাম : কান্দা বড়ো পিতাৰ নাম: মদাৰাম বৰো ঘৰ নং : ১০৮ বয়স : 55 লিঙ্গ : পুৰুষ	CFM6039878 ফটো উপলব্ধ	615 নাম : থমাচ বড়ো পিতাৰ নাম: কান্দা বড়ো ঘৰ নং : ১০৮ বয়স : 27 লিঙ্গ : পুৰুষ	CFM0125823 ফটো উপলব্ধ
616 নাম : হৰমতি বৰো স্বামীৰ নাম: বুদ্ধেশ্বৰ ঘৰ নং : ১০৯ বয়স : 44 লিঙ্গ : মহিলা	CFM6039890 ফটো উপলব্ধ	617 নাম : অজয় বৰো পিতাৰ নাম: বাসুদেব ঘৰ নং : ১০৯ বয়স : 43 লিঙ্গ : পুৰুষ	CFM6039925 ফটো উপলব্ধ	618 নাম : মৃদলা বৰো স্বামীৰ নাম: অজয় বৰো ঘৰ নং : ১০৯ বয়স : 40 লিঙ্গ : মহিলা	CFM6039936 ফটো উপলব্ধ
619 নাম : ধনেশ্বৰ বৰো পিতাৰ নাম: বাসুদেব ঘৰ নং : ১০৯ বয়স : 38 লিঙ্গ : পুৰুষ	CFM6039958 ফটো উপলব্ধ	620 নাম : ৰিজমনি বসুমতাৰী স্বামীৰ নাম: ধনেশ্বৰ বড়ো ঘৰ নং : ১০৯ বয়স : 36 লিঙ্গ : মহিলা	CFM0517870 ফটো উপলব্ধ	621 নাম : স্নানী বড়ো মাতৃৰ নাম: হৰমতি বড়ো ঘৰ নং : 109 বয়স : 20 লিঙ্গ : মহিলা	UUI0046623 ফটো উপলব্ধ
622 নাম : বিনা বড়ো পিতাৰ নাম: হৰেন ঘৰ নং : ১১০ বয়স : 48 লিঙ্গ : মহিলা	CFM6039970 ফটো উপলব্ধ	623 নাম : কনক বড়ো পিতাৰ নাম: হৰেন ঘৰ নং : ১১০ বয়স : 43 লিঙ্গ : পুৰুষ	CFM6040013 ফটো উপলব্ধ	624 নাম : যশোদা বড়ো স্বামীৰ নাম: কনক ঘৰ নং : ১১০ বয়স : 40 লিঙ্গ : মহিলা	CFM6040024 ফটো উপলব্ধ
625 নাম : টুটুমনি বড়ো স্বামীৰ নাম: নিৰেন ঠাকুৰীয়া ঘৰ নং : ১১০ বয়স : 38 লিঙ্গ : মহিলা	CFM6040002 ফটো উপলব্ধ	626 নাম : অনূপ বড়ো পিতাৰ নাম: কনক বড়ো ঘৰ নং : ১১০ বয়স : 37 লিঙ্গ : পুৰুষ	CFM6040035 ফটো উপলব্ধ	627 নাম : ৰাকেশ বড়ো পিতাৰ নাম: কনক বড়ো ঘৰ নং : ১১০ বয়স : 35 লিঙ্গ : পুৰুষ	CFM0125443 ফটো উপলব্ধ
628 নাম : ববিতা বড়ো পিতাৰ নাম: কনক বড়ো ঘৰ নং : ১১০ বয়স : 29 লিঙ্গ : মহিলা	CFM0008888 ফটো উপলব্ধ	629 নাম : কিশোৰ বড়ো পিতাৰ নাম: কনক চন্দ্ৰ বড়ো ঘৰ নং : ১১০ বয়স : 27 লিঙ্গ : পুৰুষ	CFM0124750 ফটো উপলব্ধ	630 নাম : সঞ্জয় বড়ো পিতাৰ নাম: কনক বড়ো ঘৰ নং : 110 বয়স : 24 লিঙ্গ : পুৰুষ	CFM1270305 ফটো উপলব্ধ



631 নাম : কামেশ্বৰ বড়ো পিতাৰ নাম: শান্তি ঘৰ নং : ১১১ বয়স : 66 লিঙ্গ : পুৰুষ	CFM6040057 ফটো উপলব্ধ	632 নাম : শ্যামল বড়ো পিতাৰ নাম: কামেশ্বৰ বড়ো ঘৰ নং : ১১১ বয়স : 37 লিঙ্গ : পুৰুষ	CFM6040046 ফটো উপলব্ধ	633 নাম : সনমনি বড়ো স্বামীৰ নাম: সমল বড়ো ঘৰ নং : ১১১ বয়স : 29 লিঙ্গ : মহিলা	CFM0474304 ফটো উপলব্ধ
634 নাম : চাবে বড়ো স্বামীৰ নাম: মেলা ৰাম বড়ো ঘৰ নং : ১১৩ বয়স : 63 লিঙ্গ : মহিলা	CFM6040115 ফটো উপলব্ধ	635 নাম : অমৰ বড়ো পিতাৰ নাম: মেলা ৰাম বড়ো ঘৰ নং : ১১৩ বয়স : 43 লিঙ্গ : পুৰুষ	CFM6040126 ফটো উপলব্ধ	636 নাম : ৰিংকি বড়ো স্বামীৰ নাম: অমৰ বড়ো ঘৰ নং : ১১৩ বয়স : 34 লিঙ্গ : মহিলা	CFM0010199 ফটো উপলব্ধ
637 নাম : লোহিত বৰো পিতাৰ নাম: নবীন ঘৰ নং : ১১৪ বয়স : 50 লিঙ্গ : পুৰুষ	CFM6040148 ফটো উপলব্ধ	638 নাম : অঞ্জনা বৰো স্বামীৰ নাম: লোহিত বৰো ঘৰ নং : ১১৪ বয়স : 46 লিঙ্গ : মহিলা	CFM6040159 ফটো উপলব্ধ	639 নাম : মাদেবালা বৰো স্বামীৰ নাম: চিলাৰায় ঘৰ নং : ১১৫ বয়স : 63 লিঙ্গ : মহিলা	CFM6040160 ফটো উপলব্ধ
640 নাম : ফিলিংগি বৰো স্বামীৰ নাম: চিলাৰায় ঘৰ নং : ১১৫ বয়স : 60 লিঙ্গ : মহিলা	CFM6040182 ফটো উপলব্ধ	641 নাম : চম্পা বড়ো স্বামীৰ নাম: বিক্রম ঘৰ নং : ১১৫ বয়স : 40 লিঙ্গ : মহিলা	CFM6040228 ফটো উপলব্ধ	642 নাম : phailaw baro পিতাৰ নাম: চিলাৰায় ঘৰ নং : ১১৫ বয়স : 37 লিঙ্গ : পুৰুষ	CFM6040193 ফটো উপলব্ধ
643 নাম : বিক্রম বড়ো পিতাৰ নাম: চিলাৰায় ঘৰ নং : ১১৫ বয়স : 36 লিঙ্গ : পুৰুষ	CFM6040217 ফটো উপলব্ধ	644 নাম : সৌৰাহী মুছাহাৰী স্বামীৰ নাম: ফৌলীৰ বড়ো ঘৰ নং : 115 বয়স : 26 লিঙ্গ : মহিলা	UUI0016238 ফটো উপলব্ধ	645 নাম : নিলীমা বড়ো পিতাৰ নাম: ঘনকান্ত ঘৰ নং : ১১৬ বয়স : 46 লিঙ্গ : মহিলা	CFM6040240 ফটো উপলব্ধ
646 নাম : ৰেজিনা বড়ো স্বামীৰ নাম: হুমেশ্বৰ ঘৰ নং : ১১৬ বয়স : 35 লিঙ্গ : মহিলা	CFM6040262 ফটো উপলব্ধ	S 647 নাম : লেবোঠী দেমাৰী পিতাৰ নাম: প্ৰবিন দেমাৰী ঘৰ নং : 116 বয়স : 21 লিঙ্গ : মহিলা	CFM7188691 ফটো উপলব্ধ	648 নাম : বিগ্ৰাই বড়ো পিতাৰ নাম: যাদব ঘৰ নং : ১১৭ বয়স : 53 লিঙ্গ : পুৰুষ	CFM6040284 ফটো উপলব্ধ
649 নাম : বীনা বড়ো পিতাৰ নাম: হৰেন্দ্ৰ বড়ো ঘৰ নং : ১১৭ বয়স : 48 লিঙ্গ : মহিলা	CFM6040273 ফটো উপলব্ধ	650 নাম : নিজেীম বড়ো পিতাৰ নাম: বিমল বড়ো ঘৰ নং : ১১৭ বয়স : 31 লিঙ্গ : পুৰুষ	CFM6043192 ফটো উপলব্ধ	651 নাম : প্ৰাঞ্জল বড়ো মাতৃৰ নাম: বীনা বড়ো ঘৰ নং : ১১৭ বয়স : 28 লিঙ্গ : পুৰুষ	CFM0124792 ফটো উপলব্ধ
652 নাম : বিৰফুং বড়ো পিতাৰ নাম: নাৰদ বড়ো ঘৰ নং : ১১৭ বয়স : 27 লিঙ্গ : পুৰুষ	CFM0244996 ফটো উপলব্ধ	653 নাম : Kanmaina swargiary স্বামীৰ নাম: Nijwm Baro ঘৰ নং : 117 বয়স : 27 লিঙ্গ : মহিলা	CFM1124031 ফটো উপলব্ধ	654 নাম : বেতাল বৰো পিতাৰ নাম: অকিন বৰো ঘৰ নং : 117 বয়স : 25 লিঙ্গ : পুৰুষ	CFM0319152 ফটো উপলব্ধ
655 নাম : ৰিষিকেশ বৰো পিতাৰ নাম: যাদব ঘৰ নং : ১১৮ বয়স : 46 লিঙ্গ : পুৰুষ	CFM6040331 ফটো উপলব্ধ	656 নাম : অকিন বৰো পিতাৰ নাম: যাদব ঘৰ নং : ১১৮ বয়স : 44 লিঙ্গ : পুৰুষ	CFM6040342 ফটো উপলব্ধ	657 নাম : হামা বৰো স্বামীৰ নাম: অকিন বৰো ঘৰ নং : ১১৮ বয়স : 42 লিঙ্গ : মহিলা	CFM6040353 ফটো উপলব্ধ
658 নাম : গৌমশ্ৰী বড়ো স্বামীৰ নাম: হুমিকেশ বড়ো ঘৰ নং : ১১৮ বয়স : 39 লিঙ্গ : মহিলা	CFM6040397 ফটো উপলব্ধ	659 নাম : ৰুপম বৰো পিতাৰ নাম: যাদব বৰো ঘৰ নং : ১১৮ বয়স : 37 লিঙ্গ : পুৰুষ	CFM6040375 ফটো উপলব্ধ	660 নাম : বিচিত্ৰা বড়ো স্বামীৰ নাম: ৰুপম ঘৰ নং : ১১৮ বয়স : 37 লিঙ্গ : মহিলা	CFM6040386 ফটো উপলব্ধ



661	CFM0536474	ফটো উপলব্ধ	662	CFM6040411	ফটো উপলব্ধ	663	CFM6040499	ফটো উপলব্ধ
নাম : হীৰামনি বড়ো পিতাৰ নাম: লহিত বড়ো ঘৰ নং : 118 বয়স : 26 লিঙ্গ : মহিলা			নাম : লাইশ্ৰী বৰো পিতাৰ নাম: লক্ষী ঘৰ নং : 118 বয়স : 46 লিঙ্গ : মহিলা			নাম : ৰিপিলা বড়ো স্বামীৰ নাম: খগেন বৰো ঘৰ নং : 120 বয়স : 47 লিঙ্গ : মহিলা		
664	CFM6040502	ফটো উপলব্ধ	665	CFM0434399	ফটো উপলব্ধ	666	UUI0021626	ফটো উপলব্ধ
নাম : জনালী ব্ৰহ্ম স্বামীৰ নাম: জগেন বড়ো ঘৰ নং : 120 বয়স : 37 লিঙ্গ : মহিলা			নাম : নোন্দৰ্ন বড়ো পিতাৰ নাম: খগেন বড়ো ঘৰ নং : 120 বয়স : 23 লিঙ্গ : পুৰুষ			নাম : স্মসৰ বড়ো পিতাৰ নাম: খগেন ঘৰ নং : 120 বয়স : 20 লিঙ্গ : পুৰুষ		
667	CFM6040557	ফটো উপলব্ধ	668	CFM6040568	ফটো উপলব্ধ	669	CFM6040535	ফটো উপলব্ধ
নাম : ৰোহিত বসুমতাৰী পিতাৰ নাম: বৰদী ঘৰ নং : 121 বয়স : 66 লিঙ্গ : পুৰুষ			নাম : ধনশ্ৰী বসুমতাৰী স্বামীৰ নাম: ৰোহিত বসুমতাৰী ঘৰ নং : 121 বয়স : 58 লিঙ্গ : মহিলা			নাম : মনজ কুমাৰ বড়ো পিতাৰ নাম: দুলাল ঘৰ নং : 121 বয়স : 40 লিঙ্গ : পুৰুষ		
670	CFM6040580	ফটো উপলব্ধ	671	CFM6042973	ফটো উপলব্ধ	672	CFM1182096	ফটো উপলব্ধ
নাম : হিতেশ বসুমতাৰী পিতাৰ নাম: ৰোহিত বসুমতাৰী ঘৰ নং : 121 বয়স : 36 লিঙ্গ : পুৰুষ			নাম : অঞ্জালী বৰো স্বামীৰ নাম: মনজ কুমাৰ বড়ো ঘৰ নং : 121 বয়স : 32 লিঙ্গ : মহিলা			নাম : স্মদৰ্ম বসুমতাৰী স্বামীৰ নাম: হিতেশ বসুমতাৰী ঘৰ নং : 122 বয়স : 30 লিঙ্গ : মহিলা		
673	CFM6040591	ফটো উপলব্ধ	674	CFM6040615	ফটো উপলব্ধ	675	CFM6040626	ফটো উপলব্ধ
নাম : পিটলী বসুমতাৰী স্বামীৰ নাম: সুশীল ঘৰ নং : 123 বয়স : 56 লিঙ্গ : মহিলা			নাম : বীৰেন্দ্ৰ বসুমতাৰী পিতাৰ নাম: বৰদী ঘৰ নং : 128 বয়স : 70 লিঙ্গ : পুৰুষ			নাম : কাঞ্চন বসুমতাৰী স্বামীৰ নাম: বীৰেন ঘৰ নং : 128 বয়স : 66 লিঙ্গ : মহিলা		
676	CFM0475418	ফটো উপলব্ধ	677	CFM6040671	ফটো উপলব্ধ	678	CFM6040660	ফটো উপলব্ধ
নাম : অনিমা বসুমতাৰী স্বামীৰ নাম: অণিল বসুমতাৰী ঘৰ নং : 128 বয়স : 48 লিঙ্গ : মহিলা			নাম : বানেশ্বৰ বসুমতাৰী পিতাৰ নাম: বিৰেন বসুমতাৰী ঘৰ নং : 128 বয়স : 41 লিঙ্গ : পুৰুষ			নাম : শৰ্মিলা বসুমতাৰী স্বামীৰ নাম: মহন্ত বসুমতাৰী ঘৰ নং : 128 বয়স : 40 লিঙ্গ : মহিলা		
679	CFM6040682	ফটো উপলব্ধ	680	CFM6040693	ফটো উপলব্ধ	681	CFM0524546	ফটো উপলব্ধ
নাম : সবিতা বসুমতাৰী স্বামীৰ নাম: বানেশ্বৰ বসুমতাৰী ঘৰ নং : 128 বয়স : 38 লিঙ্গ : মহিলা			নাম : সনেশ্বৰ বসুমতাৰী পিতাৰ নাম: বিৰেন ঘৰ নং : 128 বয়স : 38 লিঙ্গ : পুৰুষ			নাম : কমবু বসুমতাৰী পিতাৰ নাম: মৌহুত বসুমতাৰী ঘৰ নং : 128 বয়স : 27 লিঙ্গ : পুৰুষ		
682	CFM0445577	ফটো উপলব্ধ	683	UUI0128272	ফটো উপলব্ধ	684	UUI0020339	ফটো উপলব্ধ
নাম : ৰেখা বসুমতাৰী স্বামীৰ নাম: সনেশ্বৰ বসুমতাৰী ঘৰ নং : 124 বয়স : 27 লিঙ্গ : মহিলা			নাম : থলুংশাৰ বসুমতাৰী পিতাৰ নাম: বানেশ্বৰ বসুমতাৰী ঘৰ নং : 124 বয়স : 23 লিঙ্গ : পুৰুষ			নাম : মিজিং বসুমতাৰী পিতাৰ নাম: অনিল বসুমতাৰী ঘৰ নং : 124 বয়স : 21 লিঙ্গ : পুৰুষ		
685	CFM6040706	ফটো উপলব্ধ	686	CFM6040717	ফটো উপলব্ধ	687	CFM6040728	ফটো উপলব্ধ
নাম : হেমলতা বসুমতাৰী স্বামীৰ নাম: গোলক ঘৰ নং : 125 বয়স : 66 লিঙ্গ : মহিলা			নাম : হৌচিখাৰ বসুমতাৰী পিতাৰ নাম: গোলক ঘৰ নং : 125 বয়স : 50 লিঙ্গ : পুৰুষ			নাম : কিশান বসুমতাৰী পিতাৰ নাম: গোলক ঘৰ নং : 125 বয়স : 42 লিঙ্গ : পুৰুষ		
# 688	CFM6040773	ফটো উপলব্ধ	# 689	CFM1889630	ফটো উপলব্ধ	690	CFM6040762	ফটো উপলব্ধ
নাম : ববিতা কুছাৰী স্বামীৰ নাম: হৌচিখাৰ বসুমতাৰী হৌচিখাৰ বসুমতাৰী ঘৰ নং : 125 বয়স : 41 লিঙ্গ : মহিলা			নাম : বুন বসুমতাৰী স্বামীৰ নাম: দিপক বসুমতাৰী ঘৰ নং : 125 বয়স : 39 লিঙ্গ : মহিলা			নাম : জাৰিনা বসুমতাৰী স্বামীৰ নাম: কিৰান ঘৰ নং : 125 বয়স : 39 লিঙ্গ : মহিলা		



691 নাম : দীনজয় বসুমতাৰী পিতাৰ নাম: গোলক ঘৰ নং : 125 বয়স : 36 লিঙ্গ : পুৰুষ	CFM6040751 ফটো উপলব্ধ	692 নাম : মণিকা গয়াৰী স্বামীৰ নাম: দীনজয় বসুমতাৰী ঘৰ নং : 125 বয়স : 26 লিঙ্গ : মহিলা	JHC0413518 ফটো উপলব্ধ	693 নাম : লীলাধৰ বসুমতাৰী পিতাৰ নাম: ৰবি ঘৰ নং : 126 বয়স : 63 লিঙ্গ : পুৰুষ	CFM6040784 ফটো উপলব্ধ
694 নাম : অনচায় বসুমতাৰী পিতাৰ নাম: লীলাধৰ বসুমতাৰী ঘৰ নং : 126 বয়স : 38 লিঙ্গ : পুৰুষ	CFM6043181 ফটো উপলব্ধ	# 695 নাম : অনজালি বড়ো স্বামীৰ নাম: অণচাৰ বসুমতাৰী ঘৰ নং : 126 বয়স : 28 লিঙ্গ : মহিলা	CFM0522862 ফটো উপলব্ধ	696 নাম : সুভাষ বসুমতাৰী পিতাৰ নাম: উত্তম ঘৰ নং : 129 বয়স : 48 লিঙ্গ : পুৰুষ	CFM6040842 ফটো উপলব্ধ
697 নাম : দেলাইশ্ৰী বসুমতাৰী পিতাৰ নাম: সুভাষ বসুমতাৰী ঘৰ নং : 129 বয়স : 35 লিঙ্গ : মহিলা	CFM6043465 ফটো উপলব্ধ	698 নাম : হাংবৰ বসুমতাৰী স্বামীৰ নাম: সুৰেন ঘৰ নং : 129 বয়স : 73 লিঙ্গ : মহিলা	CFM6040897 ফটো উপলব্ধ	699 নাম : মেৰ্গা বসুমতাৰি পিতাৰ নাম: সুৰেন বসুমতাৰি ঘৰ নং : 129 বয়স : 66 লিঙ্গ : পুৰুষ	CFM6040944 ফটো উপলব্ধ
700 নাম : গজেন বসুমতাৰী পিতাৰ নাম: সুৰেন ঘৰ নং : 128 বয়স : 55 লিঙ্গ : পুৰুষ	CFM6040966 ফটো উপলব্ধ	701 নাম : আৰতি বসুমতাৰী স্বামীৰ নাম: মেৰ্গা বসুমতাৰী ঘৰ নং : 128 বয়স : 49 লিঙ্গ : মহিলা	CFM6040955 ফটো উপলব্ধ	702 নাম : ৰঞ্জীতা বসুমতাৰী স্বামীৰ নাম: গজেন বসুমতাৰী ঘৰ নং : 128 বয়স : 48 লিঙ্গ : মহিলা	CFM0502427 ফটো উপলব্ধ
703 নাম : সাবিত্ৰী বসুমতাৰী স্বামীৰ নাম: গজেন বসুমতাৰী ঘৰ নং : 128 বয়স : 46 লিঙ্গ : মহিলা	CFM6040977 ফটো উপলব্ধ	704 নাম : চজেন্দ্র বসুমতাৰী পিতাৰ নাম: সুৰেন ঘৰ নং : 128 বয়স : 40 লিঙ্গ : পুৰুষ	CFM6040911 ফটো উপলব্ধ	705 নাম : ৰাজেন বসুমতাৰী পিতাৰ নাম: সুৰেন ঘৰ নং : 128 বয়স : 38 লিঙ্গ : পুৰুষ	CFM6040922 ফটো উপলব্ধ
706 নাম : দশৰথ বসুমতাৰী পিতাৰ নাম: সুৰেন ঘৰ নং : 128 বয়স : 37 লিঙ্গ : পুৰুষ	CFM6040933 ফটো উপলব্ধ	707 নাম : বীনা বসুমতাৰী স্বামীৰ নাম: চজেন বসুমতাৰী ঘৰ নং : 128 বয়স : 36 লিঙ্গ : মহিলা	CFM6042995 ফটো উপলব্ধ	708 নাম : বিজয়া দৈমাৰী পিতাৰ নাম: দশৰথ বসুমতাৰী ঘৰ নং : 128 বয়স : 30 লিঙ্গ : মহিলা	JHC0035568 ফটো উপলব্ধ
709 নাম : দেবশ্ৰী বড়ো পিতাৰ নাম: হৰগোবিন্দ বড়ো ঘৰ নং : 128 বয়স : 28 লিঙ্গ : মহিলা	CFM0128736 ফটো উপলব্ধ	710 নাম : হিমানচু বসুমতাৰী পিতাৰ নাম: মেৰ্গা বসুমতাৰী ঘৰ নং : 128 বয়স : 28 লিঙ্গ : পুৰুষ	CFM0019208 ফটো উপলব্ধ	711 নাম : বুদ্ধদেব বসুমতাৰী পিতাৰ নাম: মেৰ্গা বসুমতাৰী ঘৰ নং : 128 বয়স : 26 লিঙ্গ : পুৰুষ	CFM0243857 ফটো উপলব্ধ
712 নাম : চম্পক বসুমতাৰী পিতাৰ নাম: বাৰ্ণেশ্বৰ বসুমতাৰী ঘৰ নং : 128 বয়স : 25 লিঙ্গ : পুৰুষ	CFM0524181 ফটো উপলব্ধ	713 নাম : চম্পা শূৰীয়াৰী স্বামীৰ নাম: হিমাংশু বসুমতাৰী ঘৰ নং : 128 বয়স : 22 লিঙ্গ : মহিলা	CFM1244391 ফটো উপলব্ধ	714 নাম : গীতা বসুমতাৰী স্বামীৰ নাম: বুদ্ধদেব বসুমতাৰী ঘৰ নং : 128 বয়স : 22 লিঙ্গ : মহিলা	CFM1249770 ফটো উপলব্ধ
# 715 নাম : সুস্মিতা বসুমতাৰী পিতাৰ নাম: গজেন বসুমতাৰী ঘৰ নং : 128 বয়স : 22 লিঙ্গ : মহিলা	UUI0021774 ফটো উপলব্ধ	716 নাম : কলম বসুমতাৰী পিতাৰ নাম: দানী ঘৰ নং : 129 বয়স : 73 লিঙ্গ : পুৰুষ	CFM6040988 ফটো উপলব্ধ	717 নাম : ধুনত্ৰী বসুমতাৰী স্বামীৰ নাম: কলম ঘৰ নং : 129 বয়স : 68 লিঙ্গ : মহিলা	CFM6040999 ফটো উপলব্ধ
718 নাম : মন্ট বসুমতাৰী পিতাৰ নাম: কলম ঘৰ নং : 129 বয়স : 46 লিঙ্গ : পুৰুষ	CFM6041005 ফটো উপলব্ধ	719 নাম : জিতুমনি বসুমতাৰী পিতাৰ নাম: কলম ঘৰ নং : 129 বয়স : 43 লিঙ্গ : পুৰুষ	CFM6041027 ফটো উপলব্ধ	720 নাম : পূৰ্ণিমা বসুমতাৰী স্বামীৰ নাম: মন্ট বসুমতাৰী ঘৰ নং : 129 বয়স : 40 লিঙ্গ : মহিলা	CFM6041016 ফটো উপলব্ধ



721 নাম : অনিতা বড়ো স্বামীৰ নাম: জিতুমনি বসুমতাৰী ঘৰ নং : ১২৯ বয়স : 39 লিঙ্গ : মহিলা	CFM0125344 ফটো উপলব্ধ	722 নাম : চীনা বসুমতাৰী পিতাৰ নাম: মন্তু বসুমতাৰী ঘৰ নং : 129 বয়স : 24 লিঙ্গ : মহিলা	CFM1138056 ফটো উপলব্ধ	723 নাম : শুক্ৰধৰ বসুমতাৰী পিতাৰ নাম: দানী ঘৰ নং : ১৩১ বয়স : 47 লিঙ্গ : পুৰুষ	CFM6041049 ফটো উপলব্ধ
724 নাম : কনিকা বসুমতাৰী পিতাৰ নাম: গৌলিক ঘৰ নং : ১৩১ বয়স : 46 লিঙ্গ : মহিলা	CFM6041083 ফটো উপলব্ধ	725 নাম : হৰেন বসুমতাৰী পিতাৰ নাম: গৌলিক ঘৰ নং : ১৩১ বয়স : 40 লিঙ্গ : পুৰুষ	CFM6041094 ফটো উপলব্ধ	726 নাম : পুষ্পা বসুমতাৰী স্বামীৰ নাম: শুক্ৰধৰ বসুমতাৰী ঘৰ নং : ১৩১ বয়স : 40 লিঙ্গ : মহিলা	CFM6041050 ফটো উপলব্ধ
727 নাম : কুসুমি বসুমতাৰী স্বামীৰ নাম: হৰেন বসুমতাৰী ঘৰ নং : ১৩১ বয়স : 38 লিঙ্গ : মহিলা	CFM6041107 ফটো উপলব্ধ	728 নাম : বিকাশ বসুমতাৰী পিতাৰ নাম: শুক্ৰোচৰ বসুমতাৰী ঘৰ নং : 24 বয়স : 24 লিঙ্গ : পুৰুষ	CFM0375881 ফটো উপলব্ধ	729 নাম : ঋতুকা বসুমতাৰী পিতাৰ নাম: শুক্ৰধৰ বসুমতাৰী ঘৰ নং : 131 বয়স : 20 লিঙ্গ : মহিলা	UUI0027847 ফটো উপলব্ধ
730 নাম : মিজিং বসুমতাৰী পিতাৰ নাম: হৰেন বসুমতাৰী ঘৰ নং : 131 বয়স : 19 লিঙ্গ : পুৰুষ	UUI0082503 ফটো উপলব্ধ	731 নাম : নস্বৰ্ন বসুমতাৰী পিতাৰ নাম: হৰেন বসুমতাৰী ঘৰ নং : 131 বয়স : 19 লিঙ্গ : পুৰুষ	UUI0082529 ফটো উপলব্ধ	732 নাম : দ্বিজেন বসুমতাৰী পিতাৰ নাম: জলেশ্বৰ ঘৰ নং : ১৩২ বয়স : 53 লিঙ্গ : পুৰুষ	CFM6041152 ফটো উপলব্ধ
733 নাম : অনপম বসুমতাৰী পিতাৰ নাম: জলেশ্বৰ ঘৰ নং : ১৩২ বয়স : 50 লিঙ্গ : পুৰুষ	CFM6041163 ফটো উপলব্ধ	734 নাম : অদিতি হাজোৱাৰী স্বামীৰ নাম: দ্বিজেন বসুমতাৰী ঘৰ নং : ১৩২ বয়স : 50 লিঙ্গ : মহিলা	CFM6043385 ফটো উপলব্ধ	735 নাম : বুল বসুমতাৰী স্বামীৰ নাম: খগেন বসুমতাৰী ঘৰ নং : ১৩২ বয়স : 47 লিঙ্গ : মহিলা	CFM1889685 ফটো উপলব্ধ
736 নাম : ৰঞ্জ বসুমতাৰী স্বামীৰ নাম: অনুপমা ঘৰ নং : ১৩২ বয়স : 46 লিঙ্গ : মহিলা	CFM6041118 ফটো উপলব্ধ	737 নাম : খগেন বসুমতাৰী পিতাৰ নাম: জলেশ্বৰ ঘৰ নং : ১৩২ বয়স : 40 লিঙ্গ : পুৰুষ	CFM6041174 ফটো উপলব্ধ	738 নাম : গুনীন বসুমতাৰী পিতাৰ নাম: অনুপম বসুমতাৰী ঘৰ নং : ১৩২ বয়স : 29 লিঙ্গ : পুৰুষ	CFM0125021 ফটো উপলব্ধ
739 নাম : বিবিকা বড়ো স্বামীৰ নাম: গুনীন বসুমতাৰী ঘৰ নং : ১৩২ বয়স : 26 লিঙ্গ : মহিলা	CFM0243949 ফটো উপলব্ধ	740 নাম : নৰ্মদা বসুমতাৰী স্বামীৰ নাম: সৈতেন্দ্ৰ ঘৰ নং : ১৩৩ বয়স : 58 লিঙ্গ : মহিলা	CFM6041196 ফটো উপলব্ধ	741 নাম : বৰ্ণালী বসুমতাৰী স্বামীৰ নাম: দীপেন ঘৰ নং : ১৩৩ বয়স : 41 লিঙ্গ : মহিলা	CFM6041210 ফটো উপলব্ধ
742 নাম : দিপেন্দ্ৰ বসুমতাৰী পিতাৰ নাম: সতেন্দ্ৰ ঘৰ নং : ১৩৩ বয়স : 41 লিঙ্গ : পুৰুষ	CFM6041209 ফটো উপলব্ধ	743 নাম : মতিন বসুমতাৰী পিতাৰ নাম: ৰত্নে ঘৰ নং : ১৩৪ বয়স : 63 লিঙ্গ : পুৰুষ	CFM6041243 ফটো উপলব্ধ	744 নাম : খাউচি বসুমতাৰী স্বামীৰ নাম: মতিন ঘৰ নং : ১৩৪ বয়স : 58 লিঙ্গ : মহিলা	CFM6041254 ফটো উপলব্ধ
745 নাম : মনোমতী বসুমতাৰী স্বামীৰ নাম: কৃষ্ণ ঘৰ নং : ১৩৪ বয়স : 40 লিঙ্গ : মহিলা	CFM6041232 ফটো উপলব্ধ	746 নাম : কৃষ্ণ বসুমতাৰী পিতাৰ নাম: মতিন ঘৰ নং : ১৩৪ বয়স : 38 লিঙ্গ : পুৰুষ	CFM6041265 ফটো উপলব্ধ	S 747 নাম : বনদেৱী বসুমতাৰী স্বামীৰ নাম: পংকজ বসুমতাৰী ঘৰ নং : ১৩৪ বয়স : 36 লিঙ্গ : মহিলা	CFM0436238 ফটো উপলব্ধ
748 নাম : স্বৰ্গ বসুমতাৰী পিতাৰ নাম: কুশী বসুমতাৰী ঘৰ নং : 134 বয়স : 20 লিঙ্গ : পুৰুষ	UUI0012831 ফটো উপলব্ধ	749 নাম : সেনা ৰাম বড়ো পিতাৰ নাম: গিৰিশ ঘৰ নং : ১৩৫ বয়স : 48 লিঙ্গ : পুৰুষ	CFM6041287 ফটো উপলব্ধ	750 নাম : ৰানাই বড়ো পিতাৰ নাম: চেন বড়ো ঘৰ নং : ১৩৫ বয়স : 47 লিঙ্গ : মহিলা	CFM6043498 ফটো উপলব্ধ



751 নাম : চন্দন বৰো পিতাৰ নাম: জানে ঘৰ নং : 109 বয়স : 40 লিঙ্গ : পুৰুষ	CFM6041334 ফটো উপলব্ধ	752 নাম : অলকা বৰো স্বামীৰ নাম: চন্দন বৰো ঘৰ নং : 109 বয়স : 37 লিঙ্গ : মহিলা	CFM6041345 ফটো উপলব্ধ	753 নাম : ধনঞ্জয় বড়ো পিতাৰ নাম: চন্দন বড়ো ঘৰ নং : 137 বয়স : 23 লিঙ্গ : পুৰুষ	CFM0433953 ফটো উপলব্ধ
754 নাম : অতুল বৰুৱা পিতাৰ নাম: মহেন্দ্ৰ ঘৰ নং : 108 বয়স : 56 লিঙ্গ : পুৰুষ	CFM6041389 ফটো উপলব্ধ	755 নাম : জয়া বৰুৱা পিতাৰ নাম: মহেন্দ্ৰ ঘৰ নং : 108 বয়স : 55 লিঙ্গ : মহিলা	CFM6041356 ফটো উপলব্ধ	756 নাম : শ্ৰেণী বৰুৱা পিতাৰ নাম: মহেন্দ্ৰ ঘৰ নং : 108 বয়স : 52 লিঙ্গ : মহিলা	CFM6041367 ফটো উপলব্ধ
757 নাম : মৌচুমী ব্ৰহ্ম বৰুৱা স্বামীৰ নাম: কুলধৰ বৰুৱা ঘৰ নং : 108 বয়স : 51 লিঙ্গ : মহিলা	CFM1889663 ফটো উপলব্ধ	758 নাম : সৰজনী বৰুৱা স্বামীৰ নাম: অতুল ঘৰ নং : 108 বয়স : 48 লিঙ্গ : মহিলা	CFM6041390 ফটো উপলব্ধ	759 নাম : কঙ্কণ বসুমতাৰী পিতাৰ নাম: অতুল ঘৰ নং : 108 বয়স : 35 লিঙ্গ : পুৰুষ	CFM6041403 ফটো উপলব্ধ
760 নাম : দীপজ্যোতি ব্ৰহ্ম বৰুৱা পিতাৰ নাম: কুলধৰ বৰুৱা ঘৰ নং : 108 বয়স : 30 লিঙ্গ : পুৰুষ	CFM1889776 ফটো উপলব্ধ	761 নাম : সিবানী ব্ৰহ্ম বৰুৱা মাতৃৰ নাম: মৌচুমী ব্ৰহ্ম বৰুৱা ঘৰ নং : 108 বয়স : 26 লিঙ্গ : মহিলা	CFM0243923 ফটো উপলব্ধ	762 নাম : আনন্দ ৰাম বসুমতাৰী পিতাৰ নাম: গংগাধৰ বসুমতাৰী ঘৰ নং : 109 বয়স : 56 লিঙ্গ : পুৰুষ	CFM6041425 ফটো উপলব্ধ
763 নাম : মঞ্জু বসুমতাৰী স্বামীৰ নাম: আনন্দ ঘৰ নং : 109 বয়স : 48 লিঙ্গ : মহিলা	CFM6041436 ফটো উপলব্ধ	764 নাম : দৈজী বড়ো স্বামীৰ নাম: মাসুম বসুমতাৰী ঘৰ নং : 139 বয়স : 32 লিঙ্গ : মহিলা	CFM1127968 ফটো উপলব্ধ	765 নাম : মাসুম বসুমতাৰী পিতাৰ নাম: আনন্দ বসুমতাৰী ঘৰ নং : 109 বয়স : 31 লিঙ্গ : পুৰুষ	CFM6043205 ফটো উপলব্ধ
S 766 নাম : মৌচুমী বসুমতাৰী পিতাৰ নাম: আনন্দ বসুমতাৰী ঘৰ নং : 109 বয়স : 29 লিঙ্গ : মহিলা	CFM0024695 ফটো উপলব্ধ	767 নাম : বনেন বসুমতাৰী পিতাৰ নাম: যোগেন ঘৰ নং : 180 বয়স : 43 লিঙ্গ : পুৰুষ	CFM6041469 ফটো উপলব্ধ	768 নাম : ৰাজিব বসুমতাৰী পিতাৰ নাম: যোগেন ঘৰ নং : 180 বয়স : 40 লিঙ্গ : পুৰুষ	CFM6041470 ফটো উপলব্ধ
769 নাম : জয়মতী বসুমতাৰী স্বামীৰ নাম: ৰাজিব বসুমতাৰী ঘৰ নং : 140 বয়স : 38 লিঙ্গ : মহিলা	CFM1184522 ফটো উপলব্ধ	770 নাম : সাজিব বসুমতাৰী পিতাৰ নাম: যোগেন ঘৰ নং : 180 বয়স : 37 লিঙ্গ : পুৰুষ	CFM6041481 ফটো উপলব্ধ	771 নাম : জোনাকী বসুমতাৰী স্বামীৰ নাম: সাজিব বসুমতাৰী ঘৰ নং : 180 বয়স : 32 লিঙ্গ : মহিলা	CFM1889583 ফটো উপলব্ধ
772 নাম : সানশ্ৰী বসুমতাৰী স্বামীৰ নাম: বনেন বসুমতাৰী ঘৰ নং : 140 বয়স : 30 লিঙ্গ : মহিলা	CFM0025627 ফটো উপলব্ধ	773 নাম : মহীধৰ বসুমতাৰী পিতাৰ নাম: দৰমং ঘৰ নং : 181 বয়স : 76 লিঙ্গ : পুৰুষ	CFM6041492 ফটো উপলব্ধ	774 নাম : অৰ বসুমতাৰী স্বামীৰ নাম: মহীধৰ ঘৰ নং : 181 বয়স : 68 লিঙ্গ : মহিলা	CFM6041505 ফটো উপলব্ধ
775 নাম : ৰবিন বসুমতাৰী পিতাৰ নাম: মহীধৰ ঘৰ নং : 181 বয়স : 53 লিঙ্গ : পুৰুষ	CFM6041550 ফটো উপলব্ধ	776 নাম : বিনোদ বসুমতাৰী পিতাৰ নাম: মহীধৰ ঘৰ নং : 181 বয়স : 48 লিঙ্গ : পুৰুষ	CFM6041516 ফটো উপলব্ধ	777 নাম : দেবনাথ বসুমতাৰী পিতাৰ নাম: মহীধৰ ঘৰ নং : 181 বয়স : 45 লিঙ্গ : পুৰুষ	CFM6041527 ফটো উপলব্ধ
778 নাম : ধৰ্মেন্দ্ৰ বসুমতাৰী পিতাৰ নাম: মহীধৰ ঘৰ নং : 181 বয়স : 43 লিঙ্গ : পুৰুষ	CFM6041538 ফটো উপলব্ধ	779 নাম : ৰেখা বসুমতাৰী স্বামীৰ নাম: ৰবিন ঘৰ নং : 181 বয়স : 43 লিঙ্গ : মহিলা	CFM6041561 ফটো উপলব্ধ	780 নাম : ইন্দিৰা বসুমতাৰী স্বামীৰ নাম: দেবনাথ ঘৰ নং : 181 বয়স : 34 লিঙ্গ : মহিলা	CFM6041572 ফটো উপলব্ধ



781 নাম : মণিকা দৈমাৰী স্বামীৰ নাম: বিনোদ বসুমতাৰী ঘৰ নং : ১৪১ বয়স : 33 লিঙ্গ : মহিলা	CFM0025809 ফটো উপলব্ধ	782 নাম : জিতু মনি বসুমতাৰী পিতাৰ নাম: ধ্ৰুবজিত বসুমতাৰী ঘৰ নং : 141 বয়স : 31 লিঙ্গ : মহিলা	CFM0101543 ফটো উপলব্ধ	783 নাম : দিপালী বসুমতাৰী পিতাৰ নাম: ধৰ্মেন্দ্ৰ বসুমতাৰী ঘৰ নং : ১৪১ বয়স : 30 লিঙ্গ : মহিলা	CFM6043396 ফটো উপলব্ধ
784 নাম : প্ৰাঞ্জল বসুমতাৰী পিতাৰ নাম: ববিন বসুমতাৰী ঘৰ নং : ১৪১ বয়স : 29 লিঙ্গ : পুৰুষ	CFM0125450 ফটো উপলব্ধ	785 নাম : ধ্ৰুবজিত বসুমতাৰী পিতাৰ নাম: ববিন বড়ো ঘৰ নং : ১৪১ বয়স : 28 লিঙ্গ : পুৰুষ	CFM0026047 ফটো উপলব্ধ	786 নাম : মহানন্দ বসুমতাৰী পিতাৰ নাম: দৰখং ঘৰ নং : ১৪২ বয়স : 66 লিঙ্গ : পুৰুষ	CFM6041583 ফটো উপলব্ধ
787 নাম : দুলাই বসুমতাৰী স্বামীৰ নাম: মহানন্দ ঘৰ নং : ১৪২ বয়স : 58 লিঙ্গ : মহিলা	CFM6041594 ফটো উপলব্ধ	788 নাম : মনোৰঞ্জন বসুমতাৰী পিতাৰ নাম: মহানন্দ ঘৰ নং : ১৪২ বয়স : 39 লিঙ্গ : পুৰুষ	CFM6041629 ফটো উপলব্ধ	789 নাম : অৰ্জুন বসুমতাৰী পিতাৰ নাম: মহানন্দ ঘৰ নং : ১৪২ বয়স : 37 লিঙ্গ : পুৰুষ	CFM6041630 ফটো উপলব্ধ
790 নাম : ধীৰ্জন বসুমতাৰী পিতাৰ নাম: মহানন্দ বসুমতাৰী ঘৰ নং : ১৪২ বয়স : 31 লিঙ্গ : পুৰুষ	CFM6043216 ফটো উপলব্ধ	791 নাম : মস্কট বসুমতাৰী পিতাৰ নাম: মহানন্দ বসুমতাৰী ঘৰ নং : ১৪২ বয়স : 30 লিঙ্গ : পুৰুষ	CFM0026187 ফটো উপলব্ধ	792 নাম : দালাইশ্ৰী বড়ো স্বামীৰ নাম: মনবনদন বসুমতাৰী ঘৰ নং : ১৪২ বয়স : 30 লিঙ্গ : মহিলা	CFM0474791 ফটো উপলব্ধ
793 নাম : বহেন বসুমতাৰী পিতাৰ নাম: অশ্বিনী বসুমতাৰী ঘৰ নং : 142 বয়স : 28 লিঙ্গ : পুৰুষ	CFM0026708 ফটো উপলব্ধ	794 নাম : লয়শ্ৰী বসুমতাৰী স্বামীৰ নাম: মস্কট বসুমতাৰী ঘৰ নং : ১৪২ বয়স : 27 লিঙ্গ : মহিলা	CFM0473629 ফটো উপলব্ধ	795 নাম : বনচায় বসুমতাৰী পিতাৰ নাম: অশ্বিনী বসুমতাৰী ঘৰ নং : 142 বয়স : 27 লিঙ্গ : পুৰুষ	CFM0496141 ফটো উপলব্ধ
796 নাম : কদমী বড়ো স্বামীৰ নাম: বহেন বসুমতাৰী ঘৰ নং : 142 বয়স : 27 লিঙ্গ : মহিলা	CFM0436667 ফটো উপলব্ধ	797 নাম : হিমালী বসুমতাৰী স্বামীৰ নাম: ধীৰ্জন বসুমতাৰী ঘৰ নং : ১৪২ বয়স : 27 লিঙ্গ : মহিলা	CFM0124883 ফটো উপলব্ধ	798 নাম : অশ্বিনী বসুমতাৰী পিতাৰ নাম: বিজয় ঘৰ নং : ১৪৩ বয়স : 63 লিঙ্গ : পুৰুষ	CFM6041641 ফটো উপলব্ধ
799 নাম : থিমফ্ৰি বসুমতাৰী স্বামীৰ নাম: অশ্বিনী ঘৰ নং : ১৪৩ বয়স : 58 লিঙ্গ : মহিলা	CFM6041652 ফটো উপলব্ধ	800 নাম : চাজান বসুমতাৰী পিতাৰ নাম: অশ্বিনী বসুমতাৰী ঘৰ নং : ১৪৩ বয়স : 31 লিঙ্গ : পুৰুষ	CFM6043238 ফটো উপলব্ধ	801 নাম : কনক চন্দ্ৰ বসুমতাৰী পিতাৰ নাম: বিজয় ঘৰ নং : ১৪৪ বয়স : 66 লিঙ্গ : পুৰুষ	CFM6041663 ফটো উপলব্ধ
802 নাম : মালতী বসুমতাৰী স্বামীৰ নাম: কনক ঘৰ নং : ১৪৪ বয়স : 58 লিঙ্গ : মহিলা	CFM6041674 ফটো উপলব্ধ	803 নাম : আভিজিত বসুমতাৰী পিতাৰ নাম: কনক চন্দ্ৰ বসুমতাৰী ঘৰ নং : ১৪৪ বয়স : 31 লিঙ্গ : পুৰুষ	CFM6043227 ফটো উপলব্ধ	804 নাম : গলো বসুমতাৰী পিতাৰ নাম: ললিত ঘৰ নং : ১৪৬ বয়স : 80 লিঙ্গ : পুৰুষ	CFM6041685 ফটো উপলব্ধ
805 নাম : চান বসুমতাৰী স্বামীৰ নাম: গলো ঘৰ নং : ১৪৬ বয়স : 67 লিঙ্গ : মহিলা	CFM6041696 ফটো উপলব্ধ	806 নাম : গোলক বড়ো পিতাৰ নাম: ললিত ঘৰ নং : ১৪৬ বয়স : 56 লিঙ্গ : পুৰুষ	CFM6041710 ফটো উপলব্ধ	807 নাম : মেনো বড়ো স্বামীৰ নাম: গোলক বড়ো ঘৰ নং : ১৪৬ বয়স : 48 লিঙ্গ : মহিলা	CFM6041721 ফটো উপলব্ধ
808 নাম : মামনী বড়ো স্বামীৰ নাম: শ্যামল বড়ো ঘৰ নং : ১৪৬ বয়স : 41 লিঙ্গ : মহিলা	CFM0125575 ফটো উপলব্ধ	809 নাম : শ্যামল বড়ো পিতাৰ নাম: জিংখাপ বড়ো ঘৰ নং : ১৪৬ বয়স : 38 লিঙ্গ : পুৰুষ	CFM6041732 ফটো উপলব্ধ	810 নাম : শঙ্কৰ বড়ো পিতাৰ নাম: গলো বসুমতাৰী ঘৰ নং : ১৪৬ বয়স : 30 লিঙ্গ : পুৰুষ	CFM1889812 ফটো উপলব্ধ



811 নাম : সীমখীৰ বড়ো পিতাৰ নাম: গলো বড়ো ঘৰ নং : 186 বয়স : 27 লিঙ্গ : পুৰুষ	CFM0243964 ফটো উপলব্ধ	812 নাম : সবিতা নাৰ্জাৰী স্বামীৰ নাম: শংকৰ বড়ো ঘৰ নং : 146 বয়স : 19 লিঙ্গ : মহিলা	UUI0094458 ফটো উপলব্ধ	813 নাম : বিলাতী বৰো স্বামীৰ নাম: লংকেশ্বৰ ঘৰ নং : 189 বয়স : 66 লিঙ্গ : মহিলা	CFM6041765 ফটো উপলব্ধ
814 নাম : ফাণ্ডন বসুমতাৰী পিতাৰ নাম: লংকেশ্বৰ ঘৰ নং : 189 বয়স : 40 লিঙ্গ : পুৰুষ	CFM6042776 ফটো উপলব্ধ	815 নাম : জনালি বসুমতাৰী স্বামীৰ নাম: ফাণ্ডন বসুমতাৰী ঘৰ নং : 147 বয়স : 29 লিঙ্গ : মহিলা	CFM0502443 ফটো উপলব্ধ	816 নাম : গৌমশ্ৰী বড়ো স্বামীৰ নাম: বিকন বড়ো ঘৰ নং : 189 বয়স : 28 লিঙ্গ : মহিলা	CFM0473421 ফটো উপলব্ধ
817 নাম : বিকন বড়ো পিতাৰ নাম: লংকেশ্বৰ বড়ো ঘৰ নং : 27 বয়স : 27 লিঙ্গ : পুৰুষ	CFM0124651 ফটো উপলব্ধ	818 নাম : ববেন বড়ো পিতাৰ নাম: নিত্ৰী ঘৰ নং : 188 বয়স : 38 লিঙ্গ : পুৰুষ	CFM6041867 ফটো উপলব্ধ	819 নাম : পঞ্জিমা বড়ো স্বামীৰ নাম: ববেন বড়ো ঘৰ নং : 188 বয়স : 38 লিঙ্গ : মহিলা	CFM6041878 ফটো উপলব্ধ
820 নাম : চবিন বড়ো পিতাৰ নাম: নিত্ৰী বড়ো ঘৰ নং : 188 বয়স : 35 লিঙ্গ : পুৰুষ	CFM6041889 ফটো উপলব্ধ	821 নাম : অখিল বড়ো পিতাৰ নাম: নিত্ৰী বড়ো ঘৰ নং : 188 বয়স : 30 লিঙ্গ : পুৰুষ	CFM0125625 ফটো উপলব্ধ	822 নাম : লক্ষ্মী বড়ো স্বামীৰ নাম: অখিল বড়ো ঘৰ নং : 188 বয়স : 29 লিঙ্গ : মহিলা	CFM0124693 ফটো উপলব্ধ
823 নাম : ঘনকান্ত বৰো পিতাৰ নাম: বানীকান্ত ঘৰ নং : 188 বয়স : 56 লিঙ্গ : পুৰুষ	CFM6041890 ফটো উপলব্ধ	824 নাম : মাইতী বৰো স্বামীৰ নাম: ঘনকান্ত বৰো ঘৰ নং : 188 বয়স : 48 লিঙ্গ : মহিলা	CFM6041903 ফটো উপলব্ধ	825 নাম : অনন্ত বৰো পিতাৰ নাম: বানীকান্ত বৰো ঘৰ নং : 188 বয়স : 48 লিঙ্গ : পুৰুষ	CFM6041914 ফটো উপলব্ধ
826 নাম : দত্তকুমাৰ বৰো পিতাৰ নাম: বানীকান্ত ঘৰ নং : 188 বয়স : 45 লিঙ্গ : পুৰুষ	CFM6041936 ফটো উপলব্ধ	827 নাম : জনালী বড়ো স্বামীৰ নাম: অনন্ত বৰো ঘৰ নং : 188 বয়স : 43 লিঙ্গ : মহিলা	CFM6041925 ফটো উপলব্ধ	828 নাম : ভবানী বৰো স্বামীৰ নাম: দত্তকুমাৰ বৰো ঘৰ নং : 188 বয়স : 38 লিঙ্গ : মহিলা	CFM6041947 ফটো উপলব্ধ
829 নাম : সৰ্বেশ্বৰ বড়ো পিতাৰ নাম: ঘন কান্ত বড়ো ঘৰ নং : 188 বয়স : 27 লিঙ্গ : পুৰুষ	CFM0124891 ফটো উপলব্ধ	830 নাম : সমীৰ বড়ো পিতাৰ নাম: অনন্ত বড়ো ঘৰ নং : 149 বয়স : 23 লিঙ্গ : পুৰুষ	CFM1170331 ফটো উপলব্ধ	831 নাম : চানিয়া ৰানী বড়ো পিতাৰ নাম: দত্ত কুমাৰ বড়ো ঘৰ নং : 149 বয়স : 22 লিঙ্গ : মহিলা	CFM7156516 ফটো উপলব্ধ
832 নাম : যতিন বড়ো পিতাৰ নাম: আলৌ ঘৰ নং : 150 বয়স : 64 লিঙ্গ : পুৰুষ	CFM6041958 ফটো উপলব্ধ	833 নাম : জিৱি বড়ো স্বামীৰ নাম: যতিন বড়ো ঘৰ নং : 150 বয়স : 58 লিঙ্গ : মহিলা	CFM6041969 ফটো উপলব্ধ	834 নাম : ৰমেন বড়ো পিতাৰ নাম: যতিন বড়ো ঘৰ নং : 150 বয়স : 37 লিঙ্গ : পুৰুষ	CFM6041981 ফটো উপলব্ধ
835 নাম : মনজিলা বসুমতাৰী পিতাৰ নাম: সূক্ৰেশ্বৰ বসুমতাৰী ঘৰ নং : 150 বয়স : 27 লিঙ্গ : মহিলা	CFM0287102 ফটো উপলব্ধ	836 নাম : প্ৰমিলা বৰো স্বামীৰ নাম: দান্দ ঘৰ নং : 151 বয়স : 68 লিঙ্গ : মহিলা	CFM6042008 ফটো উপলব্ধ	837 নাম : চহাইগোঁৱা বৰো পিতাৰ নাম: দান্দ ঘৰ নং : 151 বয়স : 48 লিঙ্গ : পুৰুষ	CFM6042019 ফটো উপলব্ধ
838 নাম : দীপা বড়ো স্বামীৰ নাম: চহাইগোঁৱা বড়ো ঘৰ নং : 151 বয়স : 40 লিঙ্গ : মহিলা	CFM6042837 ফটো উপলব্ধ	839 নাম : ফৈসালি গয়াৰী স্বামীৰ নাম: মিথিংগা বড়ো ঘৰ নং : 151 বয়স : 26 লিঙ্গ : মহিলা	GGF4980611 ফটো উপলব্ধ	840 নাম : খাজিমা বড়ো পিতাৰ নাম: চহাইগোঁৱা বড়ো ঘৰ নং : 151 বয়স : 20 লিঙ্গ : মহিলা	UUI0019562 ফটো উপলব্ধ



841	CFM6042064	ফটো উপলব্ধ	842	CFM6042075	ফটো উপলব্ধ	843	CFM0536433	ফটো উপলব্ধ
নাম : ধনেশ্বৰ বৰো পিতাৰ নাম: নাৰায়ন ঘৰ নং : ১৫২ বয়স : 48 লিঙ্গ : মহিলা			নাম : বৃগালী বড়ো স্বামীৰ নাম: ধনেশ্বৰ বৰো ঘৰ নং : ১৫২ বয়স : 43 লিঙ্গ : মহিলা			নাম : জিমী বড়ো পিতাৰ নাম: চেনেশ্বৰ বড়ো ঘৰ নং : 152 বয়স : 26 লিঙ্গ : মহিলা		
844	UUI0015453	ফটো উপলব্ধ	845	CFM6042097	ফটো উপলব্ধ	846	CFM6042111	ফটো উপলব্ধ
নাম : পবিত্ৰ বড়ো পিতাৰ নাম: ধনেশ্বৰ বড়ো ঘৰ নং : 152 বয়স : 25 লিঙ্গ : পুৰুষ			নাম : মাকন নাৰ্জাৰী স্বামীৰ নাম: বঞ্জন ঘৰ নং : ১৫৩ বয়স : 68 লিঙ্গ : মহিলা			নাম : বিজয় নাৰ্জাৰী পিতাৰ নাম: বঞ্জন ঘৰ নং : ১৫৩ বয়স : 44 লিঙ্গ : পুৰুষ		
847	CFM6043023	ফটো উপলব্ধ	848	CFM6042144	ফটো উপলব্ধ	849	CFM6042155	ফটো উপলব্ধ
নাম : বনিতা নাৰ্জাৰী স্বামীৰ নাম: বিজয় নাৰ্জাৰী ঘৰ নং : ১৫৩ বয়স : 35 লিঙ্গ : মহিলা			নাম : বাসন্তী বড়ো স্বামীৰ নাম: মৰাৰাম বড়ো ঘৰ নং : ১৫৪ বয়স : 56 লিঙ্গ : মহিলা			নাম : থুমফু বড়ো পিতাৰ নাম: মৰাৰাম ঘৰ নং : ১৫৪ বয়স : 40 লিঙ্গ : পুৰুষ		
850	CFM6042177	ফটো উপলব্ধ	851	CFM1889754	ফটো উপলব্ধ	852	CFM6042166	ফটো উপলব্ধ
নাম : মৰমী বড়ো পিতাৰ নাম: মৰাৰাম ঘৰ নং : ১৫৪ বয়স : 38 লিঙ্গ : মহিলা			নাম : সৰলা বড়ো স্বামীৰ নাম: থুমফু বড়ো ঘৰ নং : ১৫৪ বয়স : 37 লিঙ্গ : মহিলা			নাম : তুফান বড়ো পিতাৰ নাম: মৰাৰাম ঘৰ নং : ১৫৪ বয়স : 36 লিঙ্গ : পুৰুষ		
853	CFM1164540	ফটো উপলব্ধ	854	CFM6042188	ফটো উপলব্ধ	855	CFM6042199	ফটো উপলব্ধ
নাম : কোলোপানা বড়ো পিতাৰ নাম: মোৱা বড়ো ঘৰ নং : 154 বয়স : 34 লিঙ্গ : মহিলা			নাম : গাগেব বড়ো পিতাৰ নাম: মঙ্গল ঘৰ নং : ১৫৫ বয়স : 56 লিঙ্গ : পুৰুষ			নাম : মহিনী বড়ো স্বামীৰ নাম: গাগেব বড়ো ঘৰ নং : ১৫৫ বয়স : 48 লিঙ্গ : মহিলা		
S 856	CFM0434225	ফটো উপলব্ধ	857	CGJ0351551	ফটো উপলব্ধ	858	CFM6042224	ফটো উপলব্ধ
নাম : ৰাজ বড়ো পিতাৰ নাম: চণ্ডী বড়ো ঘৰ নং : 155 বয়স : 29 লিঙ্গ : পুৰুষ			নাম : উমেশ বড়ো পিতাৰ নাম: গাগাব ঘৰ নং : 155 বয়স : 20 লিঙ্গ : পুৰুষ			নাম : পদ্মাবতী বসুমতাৰী স্বামীৰ নাম: বিশ্বনাথ বসুমতাৰী ঘৰ নং : ১৫৬ বয়স : 53 লিঙ্গ : মহিলা		
859	CFM6042235	ফটো উপলব্ধ	860	CFM6042246	ফটো উপলব্ধ	861	CFM1262351	ফটো উপলব্ধ
নাম : বাবু ৰাম বসুমতাৰী পিতাৰ নাম: ৰত্নেশ্বৰ ঘৰ নং : ১৫৬ বয়স : 46 লিঙ্গ : পুৰুষ			নাম : কালী বসুমতাৰী স্বামীৰ নাম: বাবু বসুমতাৰী ঘৰ নং : ১৫৬ বয়স : 38 লিঙ্গ : মহিলা			নাম : মিজিং বসুমতাৰী পিতাৰ নাম: বাবু বসুমতাৰী ঘৰ নং : 156 বয়স : 29 লিঙ্গ : পুৰুষ		
862	CFM0243956	ফটো উপলব্ধ	863	CFM0523795	ফটো উপলব্ধ	864	UUI0077867	ফটো উপলব্ধ
নাম : নেশীন বসুমতাৰী মাতৃৰ নাম: কলী বসুমতাৰী ঘৰ নং : ১৫৬ বয়স : 26 লিঙ্গ : পুৰুষ			নাম : কৰন বসুমতাৰী পিতাৰ নাম: বিশ্ব বসুমতাৰী ঘৰ নং : ১৫৭ বয়স : 26 লিঙ্গ : পুৰুষ			নাম : অনিতা বসুমতাৰী স্বামীৰ নাম: মিজিং বসুমতাৰী ঘৰ নং : 156 বয়স : 25 লিঙ্গ : মহিলা		
865	CFM6042268	ফটো উপলব্ধ	866	CFM6042291	ফটো উপলব্ধ	867	CFM6043352	ফটো উপলব্ধ
নাম : বীৰেন গয়াৰী পিতাৰ নাম: ৰজনী ঘৰ নং : ১৫৮ বয়স : 58 লিঙ্গ : পুৰুষ			নাম : অনিল গয়াৰী পিতাৰ নাম: ৰজনী ঘৰ নং : ১৫৮ বয়স : 53 লিঙ্গ : পুৰুষ			নাম : নলীন চন্দ্ৰ গয়াৰী মাতৃৰ নাম: সৌম্যে গয়াৰী ঘৰ নং : ১৫৮ বয়স : 51 লিঙ্গ : পুৰুষ		
868	CFM6042304	ফটো উপলব্ধ	869	CFM6042279	ফটো উপলব্ধ	870	CFM6042315	ফটো উপলব্ধ
নাম : নিলিমা গয়াৰী স্বামীৰ নাম: অনিল গয়াৰী ঘৰ নং : ১৫৮ বয়স : 48 লিঙ্গ : মহিলা			নাম : বাসন্তী গয়াৰী স্বামীৰ নাম: বীৰেন ঘৰ নং : ১৫৮ বয়স : 48 লিঙ্গ : মহিলা			নাম : উলপী গয়াৰী স্বামীৰ নাম: নলিন গয়াৰী ঘৰ নং : ১৫৮ বয়স : 45 লিঙ্গ : মহিলা		



871 নাম : লক্ষ্মণ গয়াৰী পিতাৰ নাম: বৰজনা ঘৰ নং : 158 বয়স : 44 লিঙ্গ : পুৰুষ	CFM6042326 ফটো উপলব্ধ	872 নাম : নবজিত গয়াৰী পিতাৰ নাম: বীৰেন ঘৰ নং : 158 বয়স : 38 লিঙ্গ : পুৰুষ	CFM6042280 ফটো উপলব্ধ	873 নাম : জোনালি নৱজাৰী স্বামীৰ নাম: লক্ষ্মণ গয়াৰী ঘৰ নং : 158 বয়স : 32 লিঙ্গ : মহিলা	CFM0331736 ফটো উপলব্ধ
874 নাম : হয়েনশী বড়ো স্বামীৰ নাম: নবজিত গয়াৰী ঘৰ নং : 158 বয়স : 30 লিঙ্গ : মহিলা	CFM7156524 ফটো উপলব্ধ	875 নাম : প্ৰশান্ত গয়াৰী পিতাৰ নাম: বিৰেন গয়াৰী ঘৰ নং : 158 বয়স : 29 লিঙ্গ : পুৰুষ	CFM0498402 ফটো উপলব্ধ	876 নাম : কংকন গয়াৰি পিতাৰ নাম: অনীল চন্দ্ৰ গয়াৰি ঘৰ নং : 158 বয়স : 24 লিঙ্গ : পুৰুষ	CFM1178490 ফটো উপলব্ধ
877 নাম : বধুদেভ গয়াৰী পিতাৰ নাম: নলীন গয়াৰী ঘৰ নং : 158 বয়স : 23 লিঙ্গ : পুৰুষ	CFM0449603 ফটো উপলব্ধ	878 নাম : প্ৰমোদ বড়ো পিতাৰ নাম: নগেন ঘৰ নং : 158 বয়স : 53 লিঙ্গ : পুৰুষ	CFM6042337 ফটো উপলব্ধ	879 নাম : জয়মতী বড়ো পিতাৰ নাম: নগেন ঘৰ নং : 158 বয়স : 45 লিঙ্গ : মহিলা	CFM6042359 ফটো উপলব্ধ
880 নাম : ৰঞ্জ ব্ৰহ্ম স্বামীৰ নাম: প্ৰমোদ বড়ো ঘৰ নং : 158 বয়স : 41 লিঙ্গ : মহিলা	CFM0125641 ফটো উপলব্ধ	881 নাম : সুক্ৰধৰ বড়ো পিতাৰ নাম: নগেন ঘৰ নং : 158 বয়স : 41 লিঙ্গ : পুৰুষ	CFM6042371 ফটো উপলব্ধ	882 নাম : সিৰীকা বড়ো স্বামীৰ নাম: সুক্ৰধৰ বড়ো ঘৰ নং : 158 বয়স : 32 লিঙ্গ : মহিলা	CFM1889618 ফটো উপলব্ধ
883 নাম : আইকন বড়ো স্বামীৰ নাম: পৰশু বড়ো ঘৰ নং : 160 বয়স : 76 লিঙ্গ : মহিলা	CFM6042406 ফটো উপলব্ধ	884 নাম : কনক বড়ো পিতাৰ নাম: পৰশু ঘৰ নং : 160 বয়স : 48 লিঙ্গ : পুৰুষ	CFM6042382 ফটো উপলব্ধ	885 নাম : বীনাৰাম বড়ো পিতাৰ নাম: পৰশু ঘৰ নং : 160 বয়স : 46 লিঙ্গ : পুৰুষ	CFM6042428 ফটো উপলব্ধ
886 নাম : ধনেশ্বৰ বড়ো পিতাৰ নাম: পৰশু ঘৰ নং : 160 বয়স : 44 লিঙ্গ : পুৰুষ	CFM6042417 ফটো উপলব্ধ	887 নাম : অনিমা বড়ো স্বামীৰ নাম: কনক বড়ো ঘৰ নং : 160 বয়স : 43 লিঙ্গ : মহিলা	CFM6042393 ফটো উপলব্ধ	888 নাম : দৰবে বড়ো স্বামীৰ নাম: বীনাৰাম বড়ো ঘৰ নং : 160 বয়স : 38 লিঙ্গ : মহিলা	CFM6042439 ফটো উপলব্ধ
889 নাম : ৰশ্মি বসুমতাৰী স্বামীৰ নাম: ধনেশ্বৰ বড়ো ঘৰ নং : 160 বয়স : 32 লিঙ্গ : মহিলা	CFM1889629 ফটো উপলব্ধ	890 নাম : কংকন বড়ো পিতাৰ নাম: বীনাৰাম বড়ো ঘৰ নং : 160 বয়স : 31 লিঙ্গ : পুৰুষ	CFM1889856 ফটো উপলব্ধ	891 নাম : জাইখলুং বড়ো পিতাৰ নাম: বীনাৰাম বড়ো ঘৰ নং : 160 বয়স : 26 লিঙ্গ : পুৰুষ	CFM0524207 ফটো উপলব্ধ
892 নাম : অণজালী বড়ো মাতৃৰ নাম: দৰবে বড়ো ঘৰ নং : 160 বয়স : 24 লিঙ্গ : মহিলা	CFM1204957 ফটো উপলব্ধ	893 নাম : সৰস্বতী বসুমতাৰী স্বামীৰ নাম: চাৰী কুমাৰ বসুমতাৰী ঘৰ নং : 161 বয়স : 43 লিঙ্গ : মহিলা	CFM6042473 ফটো উপলব্ধ	894 নাম : তুলসী বসুমতাৰী মাতৃৰ নাম: সৰস্বতী বসুমতাৰী ঘৰ নং : 161 বয়স : 22 লিঙ্গ : মহিলা	CFM1261593 ফটো উপলব্ধ
895 নাম : প্ৰসেনজিত বসুমতাৰী মাতৃৰ নাম: সৰস্বতী বসুমতাৰী ঘৰ নং : 161 বয়স : 20 লিঙ্গ : পুৰুষ	UUI0036392 ফটো উপলব্ধ	896 নাম : কানাইলাল বসুমতাৰী পিতাৰ নাম: গংগা ঘৰ নং : 162 বয়স : 60 লিঙ্গ : পুৰুষ	CFM6042495 ফটো উপলব্ধ	E 897 নাম : কামিনী বসুমতাৰী স্বামীৰ নাম: কানাইলাল বসুমতাৰী ঘৰ নং : 162 বয়স : 50 লিঙ্গ : মহিলা	CFM6042508 ফটো উপলব্ধ
898 নাম : বিক্ৰম বসুমতাৰী পিতাৰ নাম: কানাইলাল ঘৰ নং : 162 বয়স : 35 লিঙ্গ : পুৰুষ	CFM6042520 ফটো উপলব্ধ	899 নাম : প্ৰনিতা বসুমতাৰী স্বামীৰ নাম: বিক্ৰম বসুমতাৰী ঘৰ নং : 162 বয়স : 33 লিঙ্গ : মহিলা	CFM6043409 ফটো উপলব্ধ	900 নাম : ৰমেশ বসুমতাৰী পিতাৰ নাম: মৰ্দন ঘৰ নং : 163 বয়স : 47 লিঙ্গ : পুৰুষ	CFM6042553 ফটো উপলব্ধ



901 নাম : হেমাশ্ৰী বসুমাতাৰি স্বামীৰ নাম : ৰমেশ বসুমাতাৰি ঘৰ নং : 163 বয়স : 35 লিঙ্গ : মহিলা	CFM0329789 ফটো উপলব্ধ	902 নাম : মনিৰাম বৰো পিতাৰ নাম : ৰবি ঘৰ নং : 168 বয়স : 76 লিঙ্গ : পুৰুষ	CFM6042564 ফটো উপলব্ধ	903 নাম : অমল বড়ো পিতাৰ নাম : মনিৰাম ঘৰ নং : 168 বয়স : 48 লিঙ্গ : পুৰুষ	CFM6042611 ফটো উপলব্ধ
904 নাম : ঘনোকান্ত বড়ো পিতাৰ নাম : মনিৰাম ঘৰ নং : 168 বয়স : 40 লিঙ্গ : পুৰুষ	CFM6042633 ফটো উপলব্ধ	905 নাম : নিকুঞ্জলতা বড়ো স্বামীৰ নাম : অমল বড়ো ঘৰ নং : 168 বয়স : 38 লিঙ্গ : মহিলা	CFM6042622 ফটো উপলব্ধ	906 নাম : মনোজ বড়ো পিতাৰ নাম : মনিৰাম বৰো ঘৰ নং : 168 বয়স : 38 লিঙ্গ : পুৰুষ	CFM6042586 ফটো উপলব্ধ
907 নাম : চুলমনি বড়ো স্বামীৰ নাম : মনোজ ঘৰ নং : 168 বয়স : 37 লিঙ্গ : মহিলা	CFM6042655 ফটো উপলব্ধ	908 নাম : ৰূপলা বড়ো স্বামীৰ নাম : ঘনোকান্ত বড়ো ঘৰ নং : 168 বয়স : 36 লিঙ্গ : মহিলা	CFM6042644 ফটো উপলব্ধ	909 নাম : দীপক বড়ো পিতাৰ নাম : ঘনোকান্ত বড়ো ঘৰ নং : 164 বয়স : 21 লিঙ্গ : পুৰুষ	UUI0052209 ফটো উপলব্ধ
910 নাম : ৰৌংছাৰ বড়ো পিতাৰ নাম : অমল বড়ো ঘৰ নং : 164 বয়স : 20 লিঙ্গ : পুৰুষ	UUI0036400 ফটো উপলব্ধ	911 নাম : লৌথী বড়ো পিতাৰ নাম : মনোজ বড়ো ঘৰ নং : 164 বয়স : 20 লিঙ্গ : পুৰুষ	UUI0060509 ফটো উপলব্ধ	912 নাম : ৰামদাস বড়ো পিতাৰ নাম : হাখলা ঘৰ নং : 165 বয়স : 76 লিঙ্গ : পুৰুষ	CFM6042666 ফটো উপলব্ধ
913 নাম : ৰাংগাও বড়ো স্বামীৰ নাম : ৰামদাস বড়ো ঘৰ নং : 165 বয়স : 68 লিঙ্গ : মহিলা	CFM6042677 ফটো উপলব্ধ	# 914 নাম : কনক বড়ো পিতাৰ নাম : ৰামদাস বড়ো ঘৰ নং : 165 বয়স : 53 লিঙ্গ : পুৰুষ	CFM6042688 ফটো উপলব্ধ	915 নাম : মালতী বড়ো স্বামীৰ নাম : কনক বড়ো ঘৰ নং : 165 বয়স : 48 লিঙ্গ : মহিলা	CFM6042699 ফটো উপলব্ধ
916 নাম : দীজেন বড়ো পিতাৰ নাম : ৰামদাস ঘৰ নং : 165 বয়স : 46 লিঙ্গ : পুৰুষ	CFM6042702 ফটো উপলব্ধ	917 নাম : গিতা বড়ো স্বামীৰ নাম : দীজেন বড়ো ঘৰ নং : 165 বয়স : 38 লিঙ্গ : মহিলা	CFM6042713 ফটো উপলব্ধ	918 নাম : অমিত বড়ো পিতাৰ নাম : কনক বড়ো ঘৰ নং : 165 বয়স : 22 লিঙ্গ : পুৰুষ	CFM1247790 ফটো উপলব্ধ
919 নাম : কমীনা বড়ো পিতাৰ নাম : দ্বিজেন বড়ো ঘৰ নং : 165 বয়স : 21 লিঙ্গ : মহিলা	CFM7158272 ফটো উপলব্ধ	# 920 নাম : কাশ্বেৰাডে ব্ৰহ্ম পিতাৰ নাম : লাজেন ব্ৰহ্ম ঘৰ নং : 31 বয়স : 23 লিঙ্গ : মহিলা	CFM0433656 ফটো উপলব্ধ	921 নাম : উদয় কলিতা পিতাৰ নাম : গনেশ্বৰ ঘৰ নং : 193 বয়স : 73 লিঙ্গ : পুৰুষ	CFM6042724 ফটো উপলব্ধ
922 নাম : ধনেশ্বৰ কলিতা পিতাৰ নাম : উদয় কলিতা ঘৰ নং : 193 বয়স : 27 লিঙ্গ : পুৰুষ	CFM0125690 ফটো উপলব্ধ	923 নাম : ডিম্বেশ্বৰ কলিতা পিতাৰ নাম : গনেশ্বৰ কলিতা ঘৰ নং : 198 বয়স : 68 লিঙ্গ : পুৰুষ	CFM6042757 ফটো উপলব্ধ	924 নাম : আৰতি কলিতা স্বামীৰ নাম : ডিম্বেশ্বৰ ঘৰ নং : 198 বয়স : 63 লিঙ্গ : মহিলা	CFM6042768 ফটো উপলব্ধ
925 নাম : বনো কলিতা পিতাৰ নাম : গনেশ্বৰ ঘৰ নং : 195 বয়স : 66 লিঙ্গ : পুৰুষ	CFM6042779 ফটো উপলব্ধ	926 নাম : পবিত্ৰী কলিতা স্বামীৰ নাম : বনো ঘৰ নং : 195 বয়স : 58 লিঙ্গ : মহিলা	CFM6042780 ফটো উপলব্ধ	927 নাম : শংকৰ কলিতা পিতাৰ নাম : বনো কলিতা ঘৰ নং : 175 বয়স : 20 লিঙ্গ : পুৰুষ	UUI0018457 ফটো উপলব্ধ
928 নাম : অমৃত গয়াৰী পিতাৰ নাম : যগেন ঘৰ নং : 196 বয়স : 50 লিঙ্গ : পুৰুষ	CFM6042791 ফটো উপলব্ধ	929 নাম : বিজিত গয়াৰী পিতাৰ নাম : অমৃত গয়াৰী ঘৰ নং : 196 বয়স : 32 লিঙ্গ : পুৰুষ	CFM0124701 ফটো উপলব্ধ	930 নাম : আলাৰী গয়াৰী পিতাৰ নাম : অমৃত গয়াৰী ঘৰ নং : 196 বয়স : 27 লিঙ্গ : মহিলা	CFM0125724 ফটো উপলব্ধ



931 নাম : মহাস্বামী গয়াৰী পিতাৰ নাম: অমৃত গয়াৰী ঘৰ নং : 176 বয়স : 26 লিঙ্গ : মহিলা	CFM0432856 ফটো উপলব্ধ	# 932 নাম : বেখা বড়ো স্বামীৰ নাম: প্ৰাঞ্জল বড়ো ঘৰ নং : 117 বয়স : 26 লিঙ্গ : মহিলা	CFM0536219 ফটো উপলব্ধ	933 নাম : মুনাল কলিতা পিতাৰ নাম: ডিম্বেশ্বৰ কলিতা ঘৰ নং : 198 বয়স : 27 লিঙ্গ : পুৰুষ	CFM0124982 ফটো উপলব্ধ
934 নাম : প্ৰণব ব্ৰহ্ম পিতাৰ নাম: লেবেন ব্ৰহ্ম ঘৰ নং : 187 বয়স : 22 লিঙ্গ : পুৰুষ	CFM1312982 ফটো উপলব্ধ	# 935 নাম : অনিমা বসুমতাৰী পিতাৰ নাম: খৰ্গেন বসুমতাৰী ঘৰ নং : 36 বয়স : 50 লিঙ্গ : মহিলা	CFM7187263 ফটো উপলব্ধ	# 936 নাম : বনেন বসুমতাৰী পিতাৰ নাম: বৰ্গী বসুমতাৰী ঘৰ নং : 36 বয়স : 22 লিঙ্গ : পুৰুষ	CFM7183965 ফটো উপলব্ধ
# 937 নাম : নিউটন বড়ো পিতাৰ নাম: নেপাল বড়ো ঘৰ নং : 49 বয়স : 30 লিঙ্গ : পুৰুষ	CFM0375865 ফটো উপলব্ধ	# 938 নাম : মাইকেল বড়ো স্বামীৰ নাম: নতান বড়ো ঘৰ নং : 49 বয়স : 25 লিঙ্গ : মহিলা	CFM0333849 ফটো উপলব্ধ	# 939 নাম : সানচুমা বড়ো পিতাৰ নাম: চন্দন বড়ো ঘৰ নং : 137 বয়স : 25 লিঙ্গ : পুৰুষ	CFM0243881 ফটো উপলব্ধ
940 নাম : সায়েৰী বসুমতাৰী পিতাৰ নাম: অনুপম বসুমতাৰী ঘৰ নং : 693 বয়স : 23 লিঙ্গ : মহিলা	CFM7189038 ফটো উপলব্ধ	# 941 নাম : জিৰী বড়ো স্বামীৰ নাম: নিউটন বড়ো ঘৰ নং : 49 বয়স : 25 লিঙ্গ : মহিলা	CFM1313188 ফটো উপলব্ধ	942 নাম : অঞ্জু গয়াৰী পিতাৰ নাম: বিজয় গয়াৰী ঘৰ নং : আৰকাৰা বয়স : 20 লিঙ্গ : মহিলা	UUI0061879 ফটো উপলব্ধ
943 নাম : কপিল নাৰ্জাৰী মাতৃৰ নাম: অনিতা নাৰ্জাৰী ঘৰ নং : আৰকাৰা বয়স : 19 লিঙ্গ : পুৰুষ	UUI0116103 ফটো উপলব্ধ	944 নাম : কান্দুৰী বড়ো স্বামীৰ নাম: ছাত্ৰী বড়ো ঘৰ নং : বকুতা দুৰামাৰী বয়স : 48 লিঙ্গ : মহিলা	CFM6042600 ফটো উপলব্ধ	945 নাম : বসেন বড়ো মাতৃৰ নাম: কন্দুৰী বড়ো ঘৰ নং : এক্স.164 বয়স : 22 লিঙ্গ : পুৰুষ	CFM1264084 ফটো উপলব্ধ
S 946 নাম : ভতিমা কলিতা স্বামীৰ নাম: জয়ন্ত ৰাজবংশী ঘৰ নং : লক্ষ্মিপুৰ বয়স : 27 লিঙ্গ : মহিলা	CFM0124990 ফটো উপলব্ধ	# 947 নাম : সয়েৰী বসুমতাৰী পিতাৰ নাম: অনুপম বসুমতাৰী ঘৰ নং : 132 বয়স : 22 লিঙ্গ : মহিলা	CFM7159346 ফটো উপলব্ধ		



948	1	UU10159160	ফটো উপলব্ধ	949	1	UU10159277	ফটো উপলব্ধ	950	1	UU10159301	ফটো উপলব্ধ
<p>নাম : ৰিংদৌ বড়ো পিতাৰ নাম: ৰঞ্জিত বড়ো ঘৰ নং : 11 বয়স : 18 লিঙ্গ : পুৰুষ</p>				<p>নাম : প্ৰিয়ঙ্কা বড়ো পিতাৰ নাম: লহিত বড়ো ঘৰ নং : 114 বয়স : 18 লিঙ্গ : মহিলা</p>				<p>নাম : ফৰ্ৱান্নগ্ৰী বসুমতাৰী পিতাৰ নাম: কিশন বসুমতাৰী ঘৰ নং : 125 বয়স : 19 লিঙ্গ : মহিলা</p>			
951	1	UU10159913	ফটো উপলব্ধ	952	1	UU10160101	ফটো উপলব্ধ	953	1	UU10160226	ফটো উপলব্ধ
<p>নাম : পদমী বড়ো স্বামীৰ নাম: সৌমদৌন বড়ো ঘৰ নং : 100 বয়স : 29 লিঙ্গ : মহিলা</p>				<p>নাম : লাইমন বড়ো স্বামীৰ নাম: কৰন বসুমতাৰী ঘৰ নং : 157 বয়স : 18 লিঙ্গ : মহিলা</p>				<p>নাম : নাবশী ব্ৰহ্ম স্বামীৰ নাম: উমেশ বড়ো ঘৰ নং : 155 বয়স : 18 লিঙ্গ : মহিলা</p>			
954	1	UU10162834	ফটো উপলব্ধ	955	1	UU10162917	ফটো উপলব্ধ	956	1	UU10175505	ফটো উপলব্ধ
<p>নাম : খাংথৈগুৰা বড়ো পিতাৰ নাম: ৰবীন্দ্ৰ নাথ বড়ো ঘৰ নং : 103 বয়স : 18 লিঙ্গ : পুৰুষ</p>				<p>নাম : ডেইজী ৰানী বড়ো পিতাৰ নাম: অজয় বড়ো ঘৰ নং : 109 বয়স : 18 লিঙ্গ : মহিলা</p>				<p>নাম : মনেশ্বৰী বড়ো স্বামীৰ নাম: বোন্দা গয়াৰী ঘৰ নং : 67 বয়স : 43 লিঙ্গ : মহিলা</p>			
957	1	UU10179309	ফটো উপলব্ধ	958	1	UU10189399	ফটো উপলব্ধ	959	1	UU10189472	ফটো উপলব্ধ
<p>নাম : অনচুমা গয়াৰী পিতাৰ নাম: বিজয় গয়াৰী ঘৰ নং : 72 বয়স : 18 লিঙ্গ : পুৰুষ</p>				<p>নাম : মনিষা বড়ো পিতাৰ নাম: বুদ্ধেশ্বৰ বড়ো ঘৰ নং : 109 বয়স : 18 লিঙ্গ : মহিলা</p>				<p>নাম : বিপাশা বসুমতাৰী পিতাৰ নাম: ফ্ৰিস্থৌ বসুমতাৰী ঘৰ নং : 125 বয়স : 18 লিঙ্গ : মহিলা</p>			
960	1	UU10189852	ফটো উপলব্ধ	961	1	UU10191130	ফটো উপলব্ধ	962	1	UU10194274	ফটো উপলব্ধ
<p>নাম : চনিয়া বড়ো পিতাৰ নাম: লহিত বড়ো ঘৰ নং : 114 বয়স : 23 লিঙ্গ : মহিলা</p>				<p>নাম : সোনালী বৰো স্বামীৰ নাম: সুমিত বড়ো ঘৰ নং : 87 বয়স : 25 লিঙ্গ : মহিলা</p>				<p>নাম : সান বড়ো পিতাৰ নাম: হৰেন বড়ো ঘৰ নং : 24 বয়স : 19 লিঙ্গ : মহিলা</p>			
963	1	UU10194308	ফটো উপলব্ধ	964	1	UU10194282	ফটো উপলব্ধ	965	1	UU10194290	ফটো উপলব্ধ
<p>নাম : হালিনা গয়াৰী স্বামীৰ নাম: কংকন গয়াৰী ঘৰ নং : 158 বয়স : 23 লিঙ্গ : মহিলা</p>				<p>নাম : ফনি বড়ো পিতাৰ নাম: নিৰেন বড়ো ঘৰ নং : 110 বয়স : 22 লিঙ্গ : পুৰুষ</p>				<p>নাম : হৰদীপ দাস পিতাৰ নাম: তাৰিনী মোহন দাস ঘৰ নং : 5 বয়স : 27 লিঙ্গ : পুৰুষ</p>			



ভোটাৰৰ সাৰাংশ

A) ভোটাৰৰ সংখ্যা

	তালিকাৰ প্ৰকাৰ	তালিকাৰ চিনাক্তকৰণ	ভোটাৰৰ সংখ্যা							
			পুৰুষ	মহিলা	৩য় লিঙ্গ	মুঠ				
I	মূল তালিকা	মূল তালিকা	বিশেষ সংশোধন, 2026 চনৰ পূৰ্বৰ 2025 চনৰ মূল তালিকাৰ লগত থকা সংযোজন সমূহ একত্ৰিতকৰণ কৰা তালিকা।				467	480	0	947
II	যোগ তালিকা	পৰিপূৰক 1	বিশেষ সংক্ষিপ্ত সংশোধন, 2026				5	13	0	18
		পৰিপূৰক 2	অনবিচ্ছিন্ন সংশোধন 2026				0	0	0	0
			মুঠ				5	13	0	18
III	বিয়োজন তালিকা	পৰিপূৰক 1	বিশেষ সংক্ষিপ্ত সংশোধন, 2026				6	20	0	26
		পৰিপূৰক 2	অনবিচ্ছিন্ন সংশোধন 2026				0	0	0	0
			মুঠ				6	20	0	26
IV	লিংগ ক্ষেত্ৰত পৰিবৰ্তনৰ বাবে পাৰ্থক্য					0	0	0	0	
এই সংশোধনৰ পিছত ভোটাৰ তালিকাত ভোটাৰৰ মুঠ সংখ্যা (I+II-III+IV)						466	473	0	939	

B) শুধৰনীৰ সংখ্যা

তালিকাৰ প্ৰকাৰ	তালিকাৰ চিনাক্তকৰণ	শুধৰনীৰ সংখ্যা
পৰিপূৰক 1	বিশেষ সংক্ষিপ্ত সংশোধন, 2026	18
পৰিপূৰক 2	অনবিচ্ছিন্ন সংশোধন 2026	0
	মুঠ	18

নিৰ্বাচক পঞ্জীয়ন বিষয়াৰ স্বাক্ষৰ

E-মৃত, S-স্থানান্তৰিত/ বাসস্থান পৰিবৰ্তন, R-প্ৰতিলিপি, M-নিখোজ, Q-অযোগ্য