



ভোটাৰ তালিকা 2026 S03 অসম

বিধানসভা সমষ্টিৰ নম্বৰ, নাম আৰু সংৰক্ষণৰ স্থিতি : 42 - বাক্সা (অনুসূচিত জনজাতি)		খণ্ড নং : 58																			
এই বিধানসভা সমষ্টিত কোন সংসদীয় সমষ্টিৰ অন্তৰ্গত তাৰ নম্বৰ, নাম আৰু সংৰক্ষণ স্থিতি : 1 - কোকৰাঝাৰ (অনুসূচিত জনজাতি)																					
1. সংশোধনৰ বিৱৰণ																					
সংশোধনৰ বছৰ	2026	তালিকাৰ চিনাক্তকৰণ																			
ভিত্তি তাৰিখ	01-04-2026	বিশেষ সংশোধন, 2026 চনৰ পূৰ্বৰ 2025 চনৰ মূল তালিকাৰ লগত থকা সংযোজন সমূহ একত্ৰিতকৰণ কৰা তালিকা।																			
সংশোধনৰ প্ৰকাৰ	বিশেষ সংশোধন 2026																				
প্ৰকাশনৰ তাৰিখ	23-03-2026																				
2. খণ্ড আৰু ভোটগ্ৰহন কেন্দ্ৰৰ বিৱৰণ																					
খণ্ডৰ অন্তৰ্গত এলেকা সমূহৰ নম্বৰ আৰু নাম																					
1-দুৱাগাঁও	<table border="1" style="width: 100%; border-collapse: collapse;"> <tr> <td>মূল চহৰ/গাঁও</td> <td>: দুৱাগাঁও</td> </tr> <tr> <td>ৱাৰ্ড নং</td> <td>:</td> </tr> <tr> <td>ডাকঘৰ</td> <td>: শিমলা</td> </tr> <tr> <td>পুলিচ থানা</td> <td>: শিমলা</td> </tr> <tr> <td>ব্লক</td> <td>: জালাহ</td> </tr> <tr> <td>ৰাজহ চক্ৰ</td> <td>: জালাহ</td> </tr> <tr> <td>জিলা</td> <td>: বাক্সা</td> </tr> <tr> <td>পিনকোড</td> <td>: 781330</td> </tr> </table>					মূল চহৰ/গাঁও	: দুৱাগাঁও	ৱাৰ্ড নং	:	ডাকঘৰ	: শিমলা	পুলিচ থানা	: শিমলা	ব্লক	: জালাহ	ৰাজহ চক্ৰ	: জালাহ	জিলা	: বাক্সা	পিনকোড	: 781330
মূল চহৰ/গাঁও	: দুৱাগাঁও																				
ৱাৰ্ড নং	:																				
ডাকঘৰ	: শিমলা																				
পুলিচ থানা	: শিমলা																				
ব্লক	: জালাহ																				
ৰাজহ চক্ৰ	: জালাহ																				
জিলা	: বাক্সা																				
পিনকোড	: 781330																				
3. ভোটগ্ৰহন কেন্দ্ৰৰ বিৱৰণ																					
ভোটগ্ৰহন কেন্দ্ৰৰ নম্বৰ আৰু নাম :		ভোটগ্ৰহন কেন্দ্ৰৰ প্ৰকাৰ (পুৰুষ/মহিলা/সাধাৰণ)		সাধাৰণ																	
58 - দুৱাগাঁও কচুমাৰী প্ৰাথমিক বিদ্যালয় (বাওঁ শাখা)		খণ্ডৰ অন্তৰ্গত সহায়ক ভোটগ্ৰহন কেন্দ্ৰৰ সংখ্যা :		0																	
ভোটগ্ৰহন কেন্দ্ৰৰ ঠিকনা :																					
দুৱাগাঁও হিমাচল প্ৰাথমিক বিদ্যালয়, কোথালী নং ২, দুৱাগাঁও																					
4. ভোটাৰৰ সংখ্যা																					
আৰম্ভনি ক্ৰমিক নং	শেষ ক্ৰমিক নং	মুঠ ভোটাৰ																			
		পুৰুষ	মহিলা	৩য় লিঙ্গ	মুঠ																
1	755	358	374	0	732																

নিৰ্বাচক পঞ্জীয়ন বিষয়াৰ স্বাক্ষৰ

Nazri Naksha

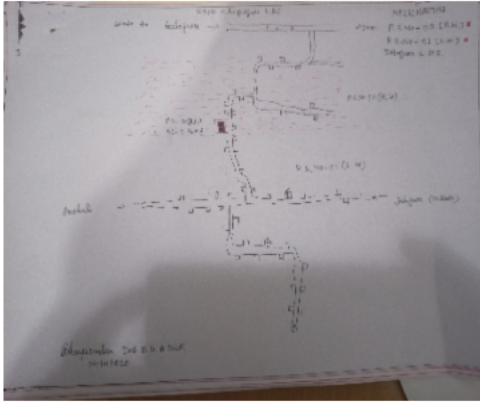

Google Map View



Polling Station Building Front View



ভোটগ্ৰহন কেন্দ্ৰৰ সন্মুখৰ দৃশ্য



Cad View

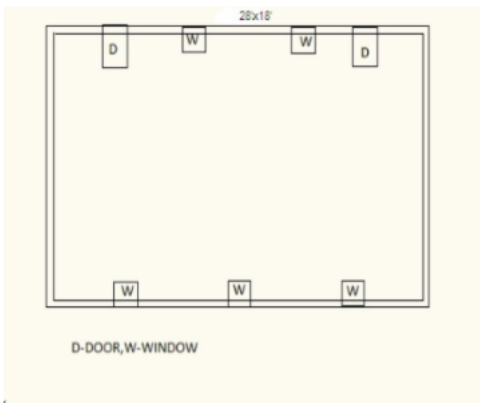

Key MAP View

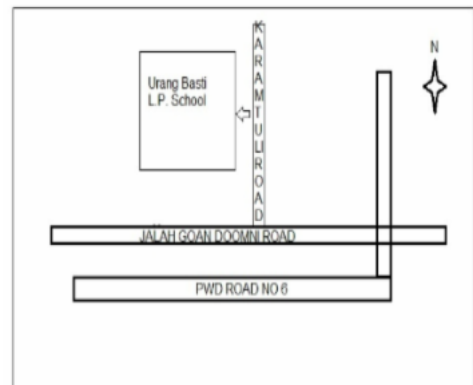



1 নাম : গীতিকা দাস স্বামীৰ নাম : কংকন ঘৰ নং : 00 বয়স : 40 লিঙ্গ : মহিলা	CFM4639547 ফটো উপলব্ধ	# 2 নাম : মিন দাস স্বামীৰ নাম : হৰেকৃষ্ণ দাস ঘৰ নং : ১২৪ বয়স : 35 লিঙ্গ : মহিলা	UUI0120774 ফটো উপলব্ধ	# 3 নাম : অঞ্জনা দাস স্বামীৰ নাম : চম্পক দাস ঘৰ নং : ১৭৩ বয়স : 30 লিঙ্গ : মহিলা	UUI0047589 ফটো উপলব্ধ
4 নাম : অপৰাজিত ব্ৰহ্ম পিতাৰ নাম : প্ৰেচেন ব্ৰহ্ম ঘৰ নং : 00 বয়স : 23 লিঙ্গ : পুৰুষ	UUI0041004 ফটো উপলব্ধ	# 5 নাম : সনিকা বড়ো স্বামীৰ নাম : অৰ্জুন বড়ো ঘৰ নং : ১৬৬ খ বয়স : 22 লিঙ্গ : মহিলা	CFM7156946 ফটো উপলব্ধ	6 নাম : সংগীতা বড়ো স্বামীৰ নাম : গীপক বড়ো ঘৰ নং : ১ বয়স : 29 লিঙ্গ : মহিলা	CFM0001057 ফটো উপলব্ধ
# 7 নাম : ডেজি ৰাশ্চিয়াৰী পিতাৰ নাম : হৰেন্দ্ৰ ৰাশ্চিয়াৰী ঘৰ নং : 212 বয়স : 22 লিঙ্গ : মহিলা	CFM7144967 ফটো উপলব্ধ	8 নাম : ৰিণা বড়ো স্বামীৰ নাম : উৎপল বড়ো ঘৰ নং : 003 বয়স : 42 লিঙ্গ : মহিলা	CFM0434449 ফটো উপলব্ধ	9 নাম : প্ৰিয়াকা গয়াৰী স্বামীৰ নাম : মিজিং গয়াৰী ঘৰ নং : 08 বয়স : 27 লিঙ্গ : মহিলা	CFM0432419 ফটো উপলব্ধ
10 নাম : সমখোৰ গয়াৰী পিতাৰ নাম : মংগল গয়াৰী ঘৰ নং : 08 বয়স : 25 লিঙ্গ : পুৰুষ	CFM0435818 ফটো উপলব্ধ	# 11 নাম : সৰ্বেশ্বৰ তালুকদাৰ পিতাৰ নাম : গনে ঘৰ নং : ১৫৬ বয়স : 33 লিঙ্গ : পুৰুষ	CFM4635501 ফটো উপলব্ধ	# 12 নাম : অচ্যয়জীৎ দাস পিতাৰ নাম : নাৰায়ন দাস ঘৰ নং : 253 বয়স : 21 লিঙ্গ : পুৰুষ	CFM7186679 ফটো উপলব্ধ
13 নাম : মাগৌস্ৰী ব্ৰহ্ম স্বামীৰ নাম : ৰিংখাং বসুমতাৰী ঘৰ নং : 18 বয়স : 28 লিঙ্গ : মহিলা	CFM0434613 ফটো উপলব্ধ	14 নাম : সীদ্ধাৰ্থ মুচহাৰী পিতাৰ নাম : অৰুন মুচহাৰী ঘৰ নং : 23 বয়স : 21 লিঙ্গ : পুৰুষ	CFM7159536 ফটো উপলব্ধ	15 নাম : মহিম বসুমতাৰী পিতাৰ নাম : বৰুণ বসুমতাৰী ঘৰ নং : 26 বয়স : 25 লিঙ্গ : পুৰুষ	CFM0304626 ফটো উপলব্ধ
16 নাম : মহিম বসুমতাৰী পিতাৰ নাম : বৰুণ বসুমতাৰী ঘৰ নং : 26 বয়স : 24 লিঙ্গ : পুৰুষ	CFM1300052 ফটো উপলব্ধ	# 17 নাম : সংগীতা দাস স্বামীৰ নাম : মৃগেন দাস ঘৰ নং : 238 বয়স : 24 লিঙ্গ : মহিলা	CFM0511576 ফটো উপলব্ধ	18 নাম : নালে বড়ো স্বামীৰ নাম : গুৰু ঘৰ নং : 44 বয়স : 68 লিঙ্গ : মহিলা	CFM4635012 ফটো উপলব্ধ
19 নাম : বিনিতা বংশীয়াৰী স্বামীৰ নাম : সাম্ৰাদ বংশীয়াৰী ঘৰ নং : 44 বয়স : 23 লিঙ্গ : মহিলা	CFM1284041 ফটো উপলব্ধ	20 নাম : নিজাৰা বড়ো পিতাৰ নাম : বিস্তু বৰো ঘৰ নং : 044 বয়স : 23 লিঙ্গ : মহিলা	CFM1231539 ফটো উপলব্ধ	21 নাম : পৰিসা দাস স্বামীৰ নাম : ধ্ৰুব দাস ঘৰ নং : 8৫ বয়স : 24 লিঙ্গ : মহিলা	CFM0371989 ফটো উপলব্ধ
22 নাম : সঞ্জয় বসুমতাৰী পিতাৰ নাম : কাঁশ্বৰ বসুমতাৰী ঘৰ নং : 46 বয়স : 43 লিঙ্গ : পুৰুষ	CFM1878462 ফটো উপলব্ধ	# 23 নাম : দীপাশ্ৰী ৰয় মেধী স্বামীৰ নাম : নিবাৰণ মেধী ঘৰ নং : 236 ক বয়স : 30 লিঙ্গ : মহিলা	CFM0511568 ফটো উপলব্ধ	24 নাম : হৰিলাস ৰামছিয়ৰী পিতাৰ নাম : হৰেন্দ্ৰ ঘৰ নং : 61 বয়স : 34 লিঙ্গ : পুৰুষ	CFM4638237 ফটো উপলব্ধ
25 নাম : বন্দনা ৰামছীয়াৰী স্বামীৰ নাম : হৰিলাস ৰামছীয়াৰী ঘৰ নং : 61 বয়স : 27 লিঙ্গ : মহিলা	CFM0177998 ফটো উপলব্ধ	S 26 নাম : শ্ৰেণী দাস মাতৃৰ নাম : দয়মল্লী দাস ঘৰ নং : 69 বয়স : 24 লিঙ্গ : মহিলা	CFM0368118 ফটো উপলব্ধ	27 নাম : জৰি দাস মাতৃৰ নাম : তৰালী দাস ঘৰ নং : 89 বয়স : 20 লিঙ্গ : মহিলা	UUI0140210 ফটো উপলব্ধ
28 নাম : মিনা বড়ো স্বামীৰ নাম : বাহাদুৰ বড়ো ঘৰ নং : ১০১ বয়স : 33 লিঙ্গ : মহিলা	CFM0366856 ফটো উপলব্ধ	29 নাম : নিতালী দাস স্বামীৰ নাম : কপিল দাস ঘৰ নং : 102 বয়স : 25 লিঙ্গ : মহিলা	CFM0431395 ফটো উপলব্ধ	30 নাম : চাইকলী মচাহাৰী স্বামীৰ নাম : লদু ব্ৰহ্ম ঘৰ নং : ১১২ বয়স : 38 লিঙ্গ : মহিলা	CFM0488288 ফটো উপলব্ধ



31 নাম : গীনত্ৰি গয়াৰী স্বামীৰ নাম : সীৰসাং ৰামচিয়াৰী ঘৰ নং : 118 বয়স : 23 লিঙ্গ : মহিলা	UU10032482 ফটো উপলব্ধ	32 নাম : প্ৰতিমা বংশীয়াৰী পিতাৰ নাম : নবজিৎ বংশীয়াৰী ঘৰ নং : 124 বয়স : 22 লিঙ্গ : মহিলা	CFM1284314 ফটো উপলব্ধ	33 নাম : জৎচনা বড়ো স্বামীৰ নাম : পবিত্ৰ কুমাৰ বড়ো ঘৰ নং : 130 বয়স : 29 লিঙ্গ : মহিলা	LQW0310524 ফটো উপলব্ধ
34 নাম : জয়ৰাম বড়ো পিতাৰ নাম : গালা ঘৰ নং : 135 বয়স : 67 লিঙ্গ : পুৰুষ	CFM4634564 ফটো উপলব্ধ	35 নাম : ৰূপেশ্বৰী বড়ো স্বামীৰ নাম : জয়ৰাম ঘৰ নং : 135 বয়স : 66 লিঙ্গ : মহিলা	CFM4634575 ফটো উপলব্ধ	36 নাম : দীপক বড়ো পিতাৰ নাম : জয়ৰাম ঘৰ নং : 135 বয়স : 39 লিঙ্গ : পুৰুষ	CFM4634597 ফটো উপলব্ধ
37 নাম : ফুকন বড়ো পিতাৰ নাম : জয়ৰাম ঘৰ নং : 135 বয়স : 38 লিঙ্গ : পুৰুষ	CFM4634600 ফটো উপলব্ধ	38 নাম : অমিয়া বড়ো স্বামীৰ নাম : ফুকন বড়ো ঘৰ নং : 135 বয়স : 27 লিঙ্গ : মহিলা	CFM0157156 ফটো উপলব্ধ	39 নাম : বীৰেন দাস পিতাৰ নাম : ৰতী ঘৰ নং : 136 বয়স : 74 লিঙ্গ : পুৰুষ	CFM4636651 ফটো উপলব্ধ
40 নাম : ভানুমতী দাস স্বামীৰ নাম : বীৰেন ঘৰ নং : 136 বয়স : 64 লিঙ্গ : মহিলা	CFM4636662 ফটো উপলব্ধ	41 নাম : আনজনা গয়াৰী স্বামীৰ নাম : বিজয় ঘৰ নং : 136 বয়স : 57 লিঙ্গ : মহিলা	CFM4634633 ফটো উপলব্ধ	42 নাম : বাবুলাল গয়াৰী পিতাৰ নাম : বিজয় ঘৰ নং : 136 বয়স : 37 লিঙ্গ : পুৰুষ	CFM4634644 ফটো উপলব্ধ
43 নাম : নিৰঞ্জন গয়াৰী পিতাৰ নাম : বিজয় গয়াৰী ঘৰ নং : 136 বয়স : 31 লিঙ্গ : পুৰুষ	CFM0106740 ফটো উপলব্ধ	44 নাম : মনজিতা গয়াৰী স্বামীৰ নাম : বাবুলাল গয়াৰী ঘৰ নং : 136 বয়স : 30 লিঙ্গ : মহিলা	CFM0106245 ফটো উপলব্ধ	45 নাম : গান্ধু বড়ো পিতাৰ নাম : কলা ৰাম বড়ো ঘৰ নং : 139 বয়স : 68 লিঙ্গ : পুৰুষ	CFM4634677 ফটো উপলব্ধ
46 নাম : ৰমী বড়ো স্বামীৰ নাম : গান্ধু বড়ো ঘৰ নং : 139 বয়স : 63 লিঙ্গ : মহিলা	CFM4634688 ফটো উপলব্ধ	47 নাম : মন্তু মুছাহাৰী পিতাৰ নাম : গান্ধু মুছাহাৰী ঘৰ নং : 139 বয়স : 33 লিঙ্গ : পুৰুষ	CFM0106732 ফটো উপলব্ধ	48 নাম : সনেশ্বৰ মুছাহাৰী পিতাৰ নাম : গান্ধু মুছাহাৰী ঘৰ নং : 139 বয়স : 28 লিঙ্গ : পুৰুষ	CFM0106831 ফটো উপলব্ধ
49 নাম : ৰতন বড়ো পিতাৰ নাম : বিমল বড়ো ঘৰ নং : 139 বয়স : 27 লিঙ্গ : পুৰুষ	CFM0105452 ফটো উপলব্ধ	E 50 নাম : গোলমনি বড়ো স্বামীৰ নাম : মেলাৰাম বড়ো ঘৰ নং : 139 বয়স : 83 লিঙ্গ : মহিলা	CFM4634735 ফটো উপলব্ধ	51 নাম : বিস্তিৰাম বড়ো পিতাৰ নাম : মেলাৰাম বড়ো ঘৰ নং : 139 বয়স : 56 লিঙ্গ : পুৰুষ	CFM4634746 ফটো উপলব্ধ
52 নাম : বনুমী বড়ো স্বামীৰ নাম : বিস্তিৰাম বড়ো ঘৰ নং : 139 বয়স : 46 লিঙ্গ : মহিলা	CFM4634757 ফটো উপলব্ধ	53 নাম : সংগীতা বড়ো পিতাৰ নাম : নিৰন বড়ো ঘৰ নং : 139 বয়স : 38 লিঙ্গ : মহিলা	CFM4635669 ফটো উপলব্ধ	54 নাম : লক্ষ্মী শ্বৰ্গীয়াৰী পিতাৰ নাম : গুণেশ্বৰ শ্বৰ্গীয়াৰী ঘৰ নং : 139 বয়স : 26 লিঙ্গ : পুৰুষ	CFM1301407 ফটো উপলব্ধ
55 নাম : বিস্তিৰাম শ্বৰ্গীয়াৰী পিতাৰ নাম : কৃষ্ণ ঘৰ নং : 180 বয়স : 52 লিঙ্গ : পুৰুষ	CFM4634779 ফটো উপলব্ধ	56 নাম : খালায়শী শ্বৰ্গীয়াৰী স্বামীৰ নাম : বিস্তি ঘৰ নং : 180 বয়স : 43 লিঙ্গ : মহিলা	CFM4634780 ফটো উপলব্ধ	57 নাম : উদাংশী শ্বৰ্গীয়াৰী পিতাৰ নাম : বিস্তি শ্বৰ্গীয়াৰী ঘৰ নং : 180 বয়স : 26 লিঙ্গ : মহিলা	CFM0229682 ফটো উপলব্ধ
58 নাম : হায়েনশী শ্বৰ্গীয়াৰী পিতাৰ নাম : বিস্তি শ্বৰ্গীয়াৰী ঘৰ নং : 180 বয়স : 26 লিঙ্গ : মহিলা	CFM0230060 ফটো উপলব্ধ	59 নাম : অনলে বড়ো স্বামীৰ নাম : উমা ঘৰ নং : 181 বয়স : 88 লিঙ্গ : মহিলা	CFM4634791 ফটো উপলব্ধ	60 নাম : মঙ্গল বড়ো পিতাৰ নাম : উমা ঘৰ নং : 181 বয়স : 57 লিঙ্গ : পুৰুষ	CFM4634804 ফটো উপলব্ধ



61 নাম : জয়ন্তী বড়ো স্বামীৰ নাম : মঙ্গল বড়ো ঘৰ নং : 181 বয়স : 48 লিঙ্গ : মহিলা	CFM4634815 ফটো উপলব্ধ	62 নাম : চৌৰাংগচাৰ বড়ো পিতাৰ নাম : মংগল বড়ো ঘৰ নং : 141 বয়স : 29 লিঙ্গ : পুৰুষ	CFM0537548 ফটো উপলব্ধ	63 নাম : গুনেশ্বৰ স্বৰ্গীয়াৰী পিতাৰ নাম : কৃষ্ণ ঘৰ নং : 182 বয়স : 63 লিঙ্গ : পুৰুষ	CFM4634826 ফটো উপলব্ধ
64 নাম : সম্ব বড়ো পিতাৰ নাম : সজেন ঘৰ নং : 182ক বয়স : 56 লিঙ্গ : পুৰুষ	CFM4634848 ফটো উপলব্ধ	65 নাম : প্ৰামিলা বড়ো স্বামীৰ নাম : সম্ব বড়ো ঘৰ নং : 182ক বয়স : 44 লিঙ্গ : মহিলা	CFM4634859 ফটো উপলব্ধ	66 নাম : খলৌ বড়ো পিতাৰ নাম : লবেন ঘৰ নং : 183 বয়স : 57 লিঙ্গ : মহিলা	CFM4634871 ফটো উপলব্ধ
S 67 নাম : দুখশ্ৰী বড়ো পিতাৰ নাম : লবেন ঘৰ নং : 183 বয়স : 43 লিঙ্গ : মহিলা	CFM4634882 ফটো উপলব্ধ	68 নাম : গীতা বড়ো স্বামীৰ নাম : ধাৰেন ঘৰ নং : 183 বয়স : 40 লিঙ্গ : মহিলা	CFM4634906 ফটো উপলব্ধ	69 নাম : বিলম্বোৰ বড়ো মাতৃৰ নাম : খলৌ ঘৰ নং : 183 বয়স : 36 লিঙ্গ : পুৰুষ	CFM4634893 ফটো উপলব্ধ
70 নাম : উদাংশী বড়ো স্বামীৰ নাম : বিলম্বোৰ বড়ো ঘৰ নং : 183 বয়স : 31 লিঙ্গ : মহিলা	CFM0026567 ফটো উপলব্ধ	71 নাম : বীনা বড়ো স্বামীৰ নাম : ৰঞ্জিত ঘৰ নং : 188 বয়স : 43 লিঙ্গ : মহিলা	CFM4634928 ফটো উপলব্ধ	72 নাম : সুজখং বসুমতাৰী পিতাৰ নাম : ৰনজিত ঘৰ নং : 188 বয়স : 35 লিঙ্গ : পুৰুষ	CFM4634939 ফটো উপলব্ধ
73 নাম : দোৰজিলা বসুমতাৰী পিতাৰ নাম : ৰঞ্জিত বসুমতাৰী ঘৰ নং : 188 বয়স : 28 লিঙ্গ : মহিলা	CFM0159665 ফটো উপলব্ধ	# 74 নাম : চুনমিতা মেধী স্বামীৰ নাম : জগদীচ মেধী মেধী ঘৰ নং : 180 বয়স : 23 লিঙ্গ : মহিলা	CFM0479782 ফটো উপলব্ধ	75 নাম : খানী বড়ো স্বামীৰ নাম : খান্দা বড়ো ঘৰ নং : 185 বয়স : 83 লিঙ্গ : মহিলা	CFM4634962 ফটো উপলব্ধ
76 নাম : ৰনেন বড়ো পিতাৰ নাম : খান্দা বড়ো ঘৰ নং : 185 বয়স : 58 লিঙ্গ : পুৰুষ	CFM4634973 ফটো উপলব্ধ	77 নাম : জীতেন বড়ো পিতাৰ নাম : খান্দা বড়ো ঘৰ নং : 185 বয়স : 56 লিঙ্গ : পুৰুষ	CFM4634984 ফটো উপলব্ধ	78 নাম : সুমিত্ৰা বড়ো স্বামীৰ নাম : ৰনেন বড়ো ঘৰ নং : 185 বয়স : 53 লিঙ্গ : মহিলা	CFM4634940 ফটো উপলব্ধ
79 নাম : নিৰো বড়ো স্বামীৰ নাম : জীতেন বড়ো ঘৰ নং : 185 বয়স : 44 লিঙ্গ : মহিলা	CFM4634995 ফটো উপলব্ধ	80 নাম : বিৰখাং বড়ো পিতাৰ নাম : জীতেন বড়ো ঘৰ নং : 185 বয়স : 30 লিঙ্গ : পুৰুষ	CFM0106013 ফটো উপলব্ধ	81 নাম : সুলেখা বড়ো স্বামীৰ নাম : বীৰখাং বড়ো ঘৰ নং : 145 বয়স : 30 লিঙ্গ : মহিলা	CFM1313741 ফটো উপলব্ধ
# 82 নাম : দেইসৰ বৰো পিতাৰ নাম : জীতেন বড়ো ঘৰ নং : 145 বয়স : 26 লিঙ্গ : পুৰুষ	CFM0229872 ফটো উপলব্ধ	83 নাম : দাওগাসাৰ বড়ো পিতাৰ নাম : ৰণেন বড়ো ঘৰ নং : 145 বয়স : 24 লিঙ্গ : পুৰুষ	CFM0436600 ফটো উপলব্ধ	84 নাম : ধনশ্ৰী বড়ো পিতাৰ নাম : ৰনেন বড়ো ঘৰ নং : 145 বয়স : 21 লিঙ্গ : মহিলা	UUI0134700 ফটো উপলব্ধ
85 নাম : জোনি বড়ো পিতাৰ নাম : পবন ঘৰ নং : 189 বয়স : 44 লিঙ্গ : পুৰুষ	CFM4635045 ফটো উপলব্ধ	86 নাম : হিমালী বসুমতাৰী স্বামীৰ নাম : সঞ্জয় বসুমতাৰী ঘৰ নং : 189 বয়স : 36 লিঙ্গ : মহিলা	CFM1878542 ফটো উপলব্ধ	87 নাম : ভগ্নিতী বড়ো স্বামীৰ নাম : জোনি বড়ো ঘৰ নং : 189 বয়স : 32 লিঙ্গ : মহিলা	CFM4641161 ফটো উপলব্ধ
88 নাম : মালতী বড়ো স্বামীৰ নাম : হৰকান্ত ঘৰ নং : 189 বয়স : 83 লিঙ্গ : মহিলা	CFM4635089 ফটো উপলব্ধ	89 নাম : জোন্না বড়ো পিতাৰ নাম : হৰকান্ত ঘৰ নং : 189 বয়স : 48 লিঙ্গ : মহিলা	CFM4635090 ফটো উপলব্ধ	90 নাম : বানেশ্বৰ বড়ো পিতাৰ নাম : হৰকান্ত ঘৰ নং : 189 বয়স : 47 লিঙ্গ : পুৰুষ	CFM4635103 ফটো উপলব্ধ



91 নাম : গোপাল বড়ো পিতাৰ নাম: হৰকান্ত ঘৰ নং : 185 বয়স : 45 লিঙ্গ : পুৰুষ	CFM4635125 ফটো উপলব্ধ	92 নাম : পূৰ্ণিমা বড়ো স্বামীৰ নাম: বানেশ্বৰ বড়ো ঘৰ নং : 185 বয়স : 44 লিঙ্গ : মহিলা	CFM4635114 ফটো উপলব্ধ	93 নাম : লক্ষীম বড়ো পিতাৰ নাম: হৰকান্ত বড়ো. ঘৰ নং : 185 বয়স : 43 লিঙ্গ : পুৰুষ	CFM4635147 ফটো উপলব্ধ
94 নাম : মঞ্জু বড়ো স্বামীৰ নাম: গোপাল বড়ো ঘৰ নং : 185 বয়স : 42 লিঙ্গ : মহিলা	CFM4635136 ফটো উপলব্ধ	95 নাম : ৰাজমহোন বড়ো পিতাৰ নাম: হৰকান্ত ঘৰ নং : 185 বয়স : 41 লিঙ্গ : পুৰুষ	CFM4635158 ফটো উপলব্ধ	96 নাম : অৰ্চনা বড়ো পিতাৰ নাম: হৰকান্ত ঘৰ নং : 185 বয়স : 38 লিঙ্গ : মহিলা	CFM4635170 ফটো উপলব্ধ
97 নাম : তুচাৰ বড়ো পিতাৰ নাম: দিনো বড়ো ঘৰ নং : 185 বয়স : 30 লিঙ্গ : পুৰুষ	CFM1878393 ফটো উপলব্ধ	98 নাম : অনিল বসুমতাৰী পিতাৰ নাম: মেলো ঘৰ নং : 185 বয়স : 66 লিঙ্গ : পুৰুষ	CFM4635181 ফটো উপলব্ধ	99 নাম : ৰপতী বসুমতাৰী স্বামীৰ নাম: অনিল বসুমতাৰী ঘৰ নং : 185 বয়স : 54 লিঙ্গ : মহিলা	CFM4635192 ফটো উপলব্ধ
100 নাম : বাসন্তী মছাহাৰী স্বামীৰ নাম: কাতিৰাম মছাহাৰী ঘৰ নং : 150 বয়স : 67 লিঙ্গ : মহিলা	CFM4635216 ফটো উপলব্ধ	101 নাম : ধীৰু মছাহাৰী পিতাৰ নাম: কাতিৰাম মছাহাৰী ঘৰ নং : 150 বয়স : 43 লিঙ্গ : পুৰুষ	CFM4635227 ফটো উপলব্ধ	102 নাম : সুফেল মছাহাৰী পিতাৰ নাম: কাতিৰাম মছাহাৰী ঘৰ নং : 150 বয়স : 41 লিঙ্গ : পুৰুষ	CFM4635249 ফটো উপলব্ধ
103 নাম : বিচানমতী মছাহাৰী স্বামীৰ নাম: ধীৰু মছাহাৰী ঘৰ নং : 150 বয়স : 40 লিঙ্গ : মহিলা	CFM4635238 ফটো উপলব্ধ	104 নাম : কল্পনা মছাহাৰী স্বামীৰ নাম: সুফেল মছাহাৰী ঘৰ নং : 150 বয়স : 32 লিঙ্গ : মহিলা	CFM1878564 ফটো উপলব্ধ	105 নাম : যদু বসুমতাৰী পিতাৰ নাম: বাবুৰাম বসুমতাৰী ঘৰ নং : 151 বয়স : 63 লিঙ্গ : পুৰুষ	CFM4635272 ফটো উপলব্ধ
106 নাম : লাউশ্ৰী বসুমতাৰী স্বামীৰ নাম: যদু ঘৰ নং : 151 বয়স : 48 লিঙ্গ : মহিলা	CFM4635283 ফটো উপলব্ধ	107 নাম : ৰিংখাং বসুমতাৰী পিতাৰ নাম: যদু বসুমতাৰী ঘৰ নং : 151 বয়স : 30 লিঙ্গ : পুৰুষ	CFM1878417 ফটো উপলব্ধ	108 নাম : ধনেশ্বৰ বসুমতাৰী পিতাৰ নাম: জদু বসুমতাৰী ঘৰ নং : 151 বয়স : 26 লিঙ্গ : পুৰুষ	CFM0230003 ফটো উপলব্ধ
109 নাম : দিনা ৰাম বড়ো পিতাৰ নাম: কেশব ঘৰ নং : 152 বয়স : 73 লিঙ্গ : পুৰুষ	CFM4635307 ফটো উপলব্ধ	110 নাম : ৰিংখাৰু বড়ো স্বামীৰ নাম: দীনা ঘৰ নং : 152 বয়স : 63 লিঙ্গ : মহিলা	CFM4635318 ফটো উপলব্ধ	111 নাম : সুনীল বড়ো পিতাৰ নাম: দীনা ঘৰ নং : 152 বয়স : 38 লিঙ্গ : পুৰুষ	CFM4635329 ফটো উপলব্ধ
112 নাম : জেচীলা বড়ো স্বামীৰ নাম: সুৰজ বড়ো ঘৰ নং : 152 বয়স : 37 লিঙ্গ : মহিলা	CFM4641172 ফটো উপলব্ধ	113 নাম : সুৰোজ বড়ো পিতাৰ নাম: দীনা ঘৰ নং : 152 বয়স : 37 লিঙ্গ : পুৰুষ	CFM4635330 ফটো উপলব্ধ	114 নাম : প্ৰণিক কুমাৰ বড়ো পিতাৰ নাম: দিনা ৰাম বড়ো ঘৰ নং : 152 বয়স : 32 লিঙ্গ : পুৰুষ	CFM4635341 ফটো উপলব্ধ
115 নাম : কনমাৰ বড়ো স্বামীৰ নাম: প্ৰণিক কুমাৰ বড়ো ঘৰ নং : 152 বয়স : 31 লিঙ্গ : মহিলা	CFM1878359 ফটো উপলব্ধ	116 নাম : পদিনী বড়ো স্বামীৰ নাম: সুনীল বড়ো ঘৰ নং : 152 বয়স : 31 লিঙ্গ : মহিলা	CFM0106443 ফটো উপলব্ধ	117 নাম : খনশ্ৰী বংশীয়াৰী স্বামীৰ নাম: দীনা ঘৰ নং : 153 বয়স : 58 লিঙ্গ : মহিলা	CFM4635363 ফটো উপলব্ধ
118 নাম : যোগেশ বংশীয়াৰী পিতাৰ নাম: দীনা ঘৰ নং : 153 বয়স : 37 লিঙ্গ : পুৰুষ	CFM4635374 ফটো উপলব্ধ	119 নাম : বানীকান্ত বংশীয়াৰী পিতাৰ নাম: ৰবি ঘৰ নং : 158 বয়স : 68 লিঙ্গ : পুৰুষ	CFM4635385 ফটো উপলব্ধ	120 নাম : দৈবকী বংশীয়াৰী স্বামীৰ নাম: বানীকান্ত বংশীয়াৰী ঘৰ নং : 158 বয়স : 63 লিঙ্গ : মহিলা	CFM4635396 ফটো উপলব্ধ



121	CFM4635421	ফটো উপলব্ধ	নাম : বিক্রম বংশীয়াৰী পিতাৰ নাম: বানীকান্ত ঘৰ নং : 158 বয়স : 34 লিঙ্গ : পুৰুষ	122	CFM4635432	ফটো উপলব্ধ	নাম : লাৰাৰী বড়ো স্বামীৰ নাম: মেনলা ঘৰ নং : 155 বয়স : 57 লিঙ্গ : মহিলা	E 123	CFM4635443	ফটো উপলব্ধ	নাম : বুৰি বড়ো পিতাৰ নাম: মেনলা ঘৰ নং : 155 বয়স : 40 লিঙ্গ : পুৰুষ
124	CFM4635465	ফটো উপলব্ধ	নাম : সৰলা মেধী স্বামীৰ নাম: কিতী ঘৰ নং : 156 বয়স : 68 লিঙ্গ : মহিলা	125	CFM4635512	ফটো উপলব্ধ	নাম : যামিনী তালুকদাৰ স্বামীৰ নাম: সৰ্বেশ্বৰ তালুকদাৰ ঘৰ নং : 156 বয়স : 43 লিঙ্গ : মহিলা	126	CFM4635498	ফটো উপলব্ধ	নাম : অমৰ জ্যোতি দাস পিতাৰ নাম: দিগম্বৰ ঘৰ নং : 156 বয়স : 33 লিঙ্গ : পুৰুষ
127	CFM4635534	ফটো উপলব্ধ	নাম : গুনমনি দাস স্বামীৰ নাম: প্ৰানেশ্বৰ ঘৰ নং : 159 বয়স : 80 লিঙ্গ : মহিলা	128	CFM4635545	ফটো উপলব্ধ	নাম : ৰঞ্জিত দাস পিতাৰ নাম: প্ৰানেশ্বৰ দাস ঘৰ নং : 159 বয়স : 53 লিঙ্গ : পুৰুষ	129	CFM4635567	ফটো উপলব্ধ	নাম : সুনতি দাস স্বামীৰ নাম: প্ৰানেশ্বৰ ঘৰ নং : 159 বয়স : 46 লিঙ্গ : মহিলা
130	CFM4635556	ফটো উপলব্ধ	নাম : বীনা দাস স্বামীৰ নাম: ৰঞ্জিত দাস ঘৰ নং : 159 বয়স : 43 লিঙ্গ : মহিলা	131	CFM4635590	ফটো উপলব্ধ	নাম : দিপালী দাস স্বামীৰ নাম: মংলা ঘৰ নং : 158 বয়স : 84 লিঙ্গ : মহিলা	132	CFM4635603	ফটো উপলব্ধ	নাম : অশ্বিনী দাশ পিতাৰ নাম: মংলা ঘৰ নং : 158 বয়স : 53 লিঙ্গ : পুৰুষ
133	CFM4635614	ফটো উপলব্ধ	নাম : অলকা দাস স্বামীৰ নাম: অচিনী দাস ঘৰ নং : 158 বয়স : 42 লিঙ্গ : মহিলা	134	CFM1299767	ফটো উপলব্ধ	নাম : কুলেন দাস পিতাৰ নাম: অশ্বিনী দাস ঘৰ নং : 158 বয়স : 22 লিঙ্গ : পুৰুষ	135	UU10145623	ফটো উপলব্ধ	নাম : সৌৰভ দাস পিতাৰ নাম: অশ্বিনী দাস ঘৰ নং : 158 বয়স : 19 লিঙ্গ : পুৰুষ
136	CFM4635636	ফটো উপলব্ধ	নাম : জয়মতী বড়ো স্বামীৰ নাম: গুণেশ্বৰ ঘৰ নং : 159 বয়স : 57 লিঙ্গ : মহিলা	137	CFM4635647	ফটো উপলব্ধ	নাম : মনিলাল বড়ো পিতাৰ নাম: বাংথৈ ঘৰ নং : 160 বয়স : 65 লিঙ্গ : পুৰুষ	138	CFM4635658	ফটো উপলব্ধ	নাম : আদামৰী বড়ো স্বামীৰ নাম: মনিলাল বড়ো ঘৰ নং : 160 বয়স : 58 লিঙ্গ : মহিলা
139	CFM4641285	ফটো উপলব্ধ	নাম : ললিতা বড়ো স্বামীৰ নাম: কিশুক বড়ো ঘৰ নং : 160 বয়স : 30 লিঙ্গ : মহিলা	140	CFM4641252	ফটো উপলব্ধ	নাম : কলা বড়ো পিতাৰ নাম: মনিলাল বড়ো ঘৰ নং : 160 বয়স : 30 লিঙ্গ : পুৰুষ	141	CFM1211697	ফটো উপলব্ধ	নাম : গুনজীত শ্বৰ্গীয়াৰী পিতাৰ নাম: গৌতম শ্বৰ্গীয়াৰী ঘৰ নং : 160 বয়স : 23 লিঙ্গ : পুৰুষ
142	CFM4635670	ফটো উপলব্ধ	নাম : গৌতম শ্বৰ্গীয়াৰী পিতাৰ নাম: মেৰগা ঘৰ নং : 160 বয়স : 57 লিঙ্গ : পুৰুষ	143	CFM4635692	ফটো উপলব্ধ	নাম : নাগ্ৰা বড়ো পিতাৰ নাম: বাংথৈ ঘৰ নং : 161 বয়স : 74 লিঙ্গ : পুৰুষ	E 144	CFM4635716	ফটো উপলব্ধ	নাম : গৌমবৌৰ বড়ো পিতাৰ নাম: নাগ্ৰা ঘৰ নং : 161 বয়স : 38 লিঙ্গ : পুৰুষ
145	CFM4635727	ফটো উপলব্ধ	নাম : মনু বড়ো পিতাৰ নাম: নাগ্ৰা ঘৰ নং : 161 বয়স : 34 লিঙ্গ : পুৰুষ	146	CFM1878644	ফটো উপলব্ধ	নাম : ৰস্মি বড়ো স্বামীৰ নাম: মনু বড়ো ঘৰ নং : 161 বয়স : 34 লিঙ্গ : মহিলা	147	CFM1878360	ফটো উপলব্ধ	নাম : ৰনতু বড়ো পিতাৰ নাম: নাগেশ্বৰ বড়ো ঘৰ নং : 161 বয়স : 33 লিঙ্গ : পুৰুষ
148	CFM1878655	ফটো উপলব্ধ	নাম : ৰহিলা বড়ো স্বামীৰ নাম: ৰনতু বড়ো ঘৰ নং : 161 বয়স : 31 লিঙ্গ : মহিলা	149	CFM4641150	ফটো উপলব্ধ	নাম : লশ্মী বড়ো স্বামীৰ নাম: গৌমবৌৰ বড়ো ঘৰ নং : 161 বয়স : 31 লিঙ্গ : মহিলা	150	CFM4635738	ফটো উপলব্ধ	নাম : সিদ্ধিৰাম বড়ো পিতাৰ নাম: কেশৰ ঘৰ নং : 162 বয়স : 67 লিঙ্গ : পুৰুষ



151 নাম : দিপেন বড়ো পিতাৰ নাম: সিদ্ধিৰাম বড়ো ঘৰ নং : 162 বয়স : 41 লিঙ্গ : পুৰুষ	CFM4635750 ফটো উপলব্ধ	152 নাম : বশিমা বড়ো স্বামীৰ নাম: দিপেন বড়ো ঘৰ নং : 162 বয়স : 39 লিঙ্গ : মহিলা	CFM4635761 ফটো উপলব্ধ	153 নাম : বিধোন বড়ো পিতাৰ নাম: দিপেন বড়ো ঘৰ নং : 162 বয়স : 21 লিঙ্গ : পুৰুষ	UUI0146555 ফটো উপলব্ধ
154 নাম : তিলক দাস পিতাৰ নাম: ভবেন্দ্ৰ ঘৰ নং : 163 বয়স : 48 লিঙ্গ : পুৰুষ	CFM4635794 ফটো উপলব্ধ	155 নাম : বৰদা মেধী স্বামীৰ নাম: ধৰনী ঘৰ নং : 168 বয়স : 63 লিঙ্গ : মহিলা	CFM4635829 ফটো উপলব্ধ	156 নাম : নৰেন মেধী পিতাৰ নাম: ধৰনী ঘৰ নং : 168 বয়স : 40 লিঙ্গ : পুৰুষ	CFM4635830 ফটো উপলব্ধ
157 নাম : প্ৰনীতা মেধী স্বামীৰ নাম: নৰেন ঘৰ নং : 168 বয়স : 35 লিঙ্গ : মহিলা	CFM4635841 ফটো উপলব্ধ	158 নাম : অজিত দাস পিতাৰ নাম: থােনেশ্বৰ ঘৰ নং : 166 বয়স : 57 লিঙ্গ : পুৰুষ	CFM4635885 ফটো উপলব্ধ	159 নাম : ভূপেন দাস পিতাৰ নাম: মনিৰাম দাস ঘৰ নং : 166 বয়স : 50 লিঙ্গ : পুৰুষ	UUI0146464 ফটো উপলব্ধ
160 নাম : যতীলা দাস স্বামীৰ নাম: অজিত ঘৰ নং : 166 বয়স : 45 লিঙ্গ : মহিলা	CFM4635896 ফটো উপলব্ধ	161 নাম : মনু বড়ো পিতাৰ নাম: উপেন বড়ো ঘৰ নং : 166 বয়স : 37 লিঙ্গ : পুৰুষ	CFM0165639 ফটো উপলব্ধ	162 নাম : কনমনী দাস পিতাৰ নাম: লবে দাস ঘৰ নং : 166 চ বয়স : 30 লিঙ্গ : পুৰুষ	CFM0105973 ফটো উপলব্ধ
163 নাম : হীৰমণী দাস স্বামীৰ নাম: অনিৰুদ্ধ দাস ঘৰ নং : 166 বয়স : 29 লিঙ্গ : মহিলা	CFM1165190 ফটো উপলব্ধ	S 164 নাম : হীৰমণী দাস পিতাৰ নাম: ভূপেন দাস ঘৰ নং : 166 বয়স : 28 লিঙ্গ : মহিলা	CFM0106633 ফটো উপলব্ধ	165 নাম : ধুব দাস পিতাৰ নাম: বলেন দাস ঘৰ নং : 166 বয়স : 28 লিঙ্গ : পুৰুষ	CFM0037226 ফটো উপলব্ধ
166 নাম : হৰেকৃষ্ণ দাস পিতাৰ নাম: অজিত দাস ঘৰ নং : 166 বয়স : 27 লিঙ্গ : পুৰুষ	CFM0105593 ফটো উপলব্ধ	167 নাম : প্ৰমিলা দাস পিতাৰ নাম: ভগীৰথ দাস ঘৰ নং : 166 বয়স : 22 লিঙ্গ : মহিলা	CFM7157670 ফটো উপলব্ধ	168 নাম : ভগীৰথ দাস পিতাৰ নাম: কামেশ্বৰ দাস ঘৰ নং : 166গ বয়স : 53 লিঙ্গ : পুৰুষ	CFM4635943 ফটো উপলব্ধ
169 নাম : পতলী দাস স্বামীৰ নাম: ভক্তি ঘৰ নং : 166ঘ বয়স : 64 লিঙ্গ : মহিলা	CFM4635987 ফটো উপলব্ধ	170 নাম : নিলীমা দাস পিতাৰ নাম: কামেশ্বৰ ঘৰ নং : 166গ বয়স : 58 লিঙ্গ : মহিলা	CFM4635954 ফটো উপলব্ধ	171 নাম : গোলাপী দাস স্বামীৰ নাম: বলেন দাস ঘৰ নং : 166ঙ বয়স : 58 লিঙ্গ : মহিলা	CFM4636015 ফটো উপলব্ধ
172 নাম : সাবিত্ৰী দাস স্বামীৰ নাম: ভোগীৰথ ঘৰ নং : 166গ বয়স : 57 লিঙ্গ : মহিলা	CFM4635965 ফটো উপলব্ধ	173 নাম : লবে দাস পিতাৰ নাম: ৰতি বায়ন ঘৰ নং : 166চ বয়স : 56 লিঙ্গ : পুৰুষ	CFM4636037 ফটো উপলব্ধ	174 নাম : ভূপেন দাস পিতাৰ নাম: মনিৰাম ঘৰ নং : 166ক বয়স : 48 লিঙ্গ : পুৰুষ	CFM4635909 ফটো উপলব্ধ
175 নাম : ৰঞ্জিতা দাস স্বামীৰ নাম: লবে ঘৰ নং : 166চ বয়স : 46 লিঙ্গ : মহিলা	CFM4636048 ফটো উপলব্ধ	176 নাম : ভানুমতী বড়ো স্বামীৰ নাম: উপেন বড়ো ঘৰ নং : 166খ বয়স : 44 লিঙ্গ : মহিলা	CFM4635932 ফটো উপলব্ধ	177 নাম : সবিতা দাস স্বামীৰ নাম: ভূপেন দাস ঘৰ নং : 166ক বয়স : 41 লিঙ্গ : মহিলা	CFM4635910 ফটো উপলব্ধ
178 নাম : হৰিমহোন দাস পিতাৰ নাম: ভূমিধৰ ঘৰ নং : 166গ বয়স : 38 লিঙ্গ : পুৰুষ	CFM4635976 ফটো উপলব্ধ	179 নাম : অনিৰুদ্ধ দাস পিতাৰ নাম: ভক্তি ঘৰ নং : 166ঘ বয়স : 38 লিঙ্গ : পুৰুষ	CFM4635998 ফটো উপলব্ধ	180 নাম : অৰ্জুন বড়ো পিতাৰ নাম: উপেন বড়ো ঘৰ নং : 166খ বয়স : 33 লিঙ্গ : পুৰুষ	CFM0165688 ফটো উপলব্ধ



181 নাম : সংগীতা দাস স্বামীৰ নাম : হৰিমহোন দাস ঘৰ নং : ১৬৬গ বয়স : 32 লিঙ্গ : মহিলা	CFM1878622 ফটো উপলব্ধ	182 নাম : চানে বড়ো স্বামীৰ নাম : মন্তু বড়ো ঘৰ নং : ১৬৬ক বয়স : 28 লিঙ্গ : মহিলা	CFM0165837 ফটো উপলব্ধ	183 নাম : অৰুন দাস পিতাৰ নাম : ৰাজিন ঘৰ নং : ১৬৭ বয়স : 54 লিঙ্গ : পুৰুষ	CFM4636060 ফটো উপলব্ধ
184 নাম : নিলীমা দাস স্বামীৰ নাম : অৰুন ঘৰ নং : ১৬৭ বয়স : 48 লিঙ্গ : মহিলা	CFM4636071 ফটো উপলব্ধ	185 নাম : হিৰমনি দাস পিতাৰ নাম : অৰুন দাস ঘৰ নং : 167 বয়স : 30 লিঙ্গ : মহিলা	UUI0049866 ফটো উপলব্ধ	186 নাম : হিৰমনি দাস পিতাৰ নাম : অৰুন দাস ঘৰ নং : ১৬৭ বয়স : 29 লিঙ্গ : মহিলা	CFM0166017 ফটো উপলব্ধ
187 নাম : হৰেন দাস পিতাৰ নাম : ৰাজিন ঘৰ নং : ১৬৮ বয়স : 63 লিঙ্গ : পুৰুষ	CFM4636082 ফটো উপলব্ধ	188 নাম : মিনতী দাস স্বামীৰ নাম : হৰেন ঘৰ নং : ১৬৮ বয়স : 53 লিঙ্গ : মহিলা	CFM4636093 ফটো উপলব্ধ	189 নাম : নবজীত দাস পিতাৰ নাম : হৰেন দাস ঘৰ নং : ১৬৮ বয়স : 32 লিঙ্গ : পুৰুষ	CFM4641127 ফটো উপলব্ধ
190 নাম : মানব দাস পিতাৰ নাম : হৰেন দাস ঘৰ নং : ১৬৮ বয়স : 26 লিঙ্গ : পুৰুষ	CFM0243469 ফটো উপলব্ধ	191 নাম : লুনা দাস স্বামীৰ নাম : মানব দাস ঘৰ নং : 168 বয়স : 23 লিঙ্গ : মহিলা	CFM7189871 ফটো উপলব্ধ	192 নাম : দীবাকৰ দাস পিতাৰ নাম : গোপাল ঘৰ নং : ১৬৯ বয়স : 54 লিঙ্গ : পুৰুষ	CFM4636106 ফটো উপলব্ধ
193 নাম : হেমলতা দাস স্বামীৰ নাম : দীবাকৰ ঘৰ নং : ১৬৯ বয়স : 44 লিঙ্গ : মহিলা	CFM4636117 ফটো উপলব্ধ	194 নাম : অনপম দাস দাস পিতাৰ নাম : দিৱাকৰ দাস ঘৰ নং : ১৬৯ বয়স : 30 লিঙ্গ : পুৰুষ	CFM0038539 ফটো উপলব্ধ	195 নাম : জমুনা দাশ স্বামীৰ নাম : অনুপম দাশ ঘৰ নং : 169 বয়স : 26 লিঙ্গ : মহিলা	CFM0536698 ফটো উপলব্ধ
196 নাম : মঞ্জুলা চৌধুৰী স্বামীৰ নাম : পবিত্ৰ ঘৰ নং : ১৭২ বয়স : 63 লিঙ্গ : মহিলা	CFM4636195 ফটো উপলব্ধ	197 নাম : ভগৱাণ চৌধুৰী মাতৃৰ নাম : মঞ্জুলা চৌধুৰী ঘৰ নং : ১৭২ বয়স : 34 লিঙ্গ : পুৰুষ	CFM4641207 ফটো উপলব্ধ	198 নাম : অৰূপ চৌধুৰী পিতাৰ নাম : পবিত্ৰ চৌধুৰী ঘৰ নং : ১৭২ বয়স : 34 লিঙ্গ : পুৰুষ	CFM4641218 ফটো উপলব্ধ
199 নাম : ধৰ্মকান্ত দাস পিতাৰ নাম : প্ৰেমা ঘৰ নং : ১৭৩ বয়স : 63 লিঙ্গ : পুৰুষ	CFM4636208 ফটো উপলব্ধ	200 নাম : সৰলা দাস স্বামীৰ নাম : ধৰ্মকান্ত দাস ঘৰ নং : ১৭৩ বয়স : 49 লিঙ্গ : মহিলা	CFM4636219 ফটো উপলব্ধ	201 নাম : চম্পক দাস পিতাৰ নাম : ধৰ্মকান্ত দাস ঘৰ নং : ১৭৩ বয়স : 38 লিঙ্গ : মহিলা	CFM4636220 ফটো উপলব্ধ
S 202 নাম : নলিতা দাস পিতাৰ নাম : ধৰ্ম কান্ত দাস ঘৰ নং : ১৭৩ বয়স : 27 লিঙ্গ : মহিলা	CFM0106963 ফটো উপলব্ধ	203 নাম : মৰমী দাস স্বামীৰ নাম : উদয় দাস ঘৰ নং : ১৭৪ বয়স : 41 লিঙ্গ : মহিলা	CFM4636242 ফটো উপলব্ধ	204 নাম : খিৰোদা দাস স্বামীৰ নাম : অধৰ ঘৰ নং : ১৭৫ বয়স : 63 লিঙ্গ : মহিলা	CFM4636253 ফটো উপলব্ধ
205 নাম : কমলেশ্বৰ দাস পিতাৰ নাম : অধৰ ঘৰ নং : ১৭৫ বয়স : 40 লিঙ্গ : পুৰুষ	CFM4636264 ফটো উপলব্ধ	206 নাম : কুয়না দাস স্বামীৰ নাম : কমলেশ্বৰ দাস ঘৰ নং : ১৭৫ বয়স : 28 লিঙ্গ : মহিলা	CFM0040816 ফটো উপলব্ধ	207 নাম : প্ৰতাপ দাস পিতাৰ নাম : ভূমি ঘৰ নং : ১৭৬ বয়স : 63 লিঙ্গ : পুৰুষ	CFM4636286 ফটো উপলব্ধ
208 নাম : দিপালী দাস স্বামীৰ নাম : প্ৰতাপ ঘৰ নং : ১৭৬ বয়স : 54 লিঙ্গ : মহিলা	CFM4636297 ফটো উপলব্ধ	209 নাম : নয়নমনি দাস পিতাৰ নাম : প্ৰতাপ ঘৰ নং : ১৭৬ বয়স : 39 লিঙ্গ : পুৰুষ	CFM4636300 ফটো উপলব্ধ	210 নাম : কমল দাস পিতাৰ নাম : প্ৰতাপ দাস ঘৰ নং : ১৭৬ বয়স : 32 লিঙ্গ : পুৰুষ	CFM4640942 ফটো উপলব্ধ



211 নাম : অঞ্জলী দাস স্বামীৰ নাম : নয়নমনি দাস ঘৰ নং : ১৭৬ বয়স : 31 লিঙ্গ : মহিলা	CFM1878633 ফটো উপলব্ধ	212 নাম : মামনি দাস স্বামীৰ নাম : কমল দাস ঘৰ নং : ১৭৬ বয়স : 29 লিঙ্গ : মহিলা	CFM1878451 ফটো উপলব্ধ	S 213 নাম : প্ৰমিলা স্বৰ্গীয়াৰী পিতাৰ নাম : দুৰ্গা স্বৰ্গীয়াৰী ঘৰ নং : ১৭৬ বয়স : 28 লিঙ্গ : মহিলা	CFM0106534 ফটো উপলব্ধ
214 নাম : দমন স্বৰ্গীয়াৰী পিতাৰ নাম : বিৰাম ঘৰ নং : ১৭৬ বয়স : 53 লিঙ্গ : পুৰুষ	CFM4636311 ফটো উপলব্ধ	215 নাম : পাৰপতী স্বৰ্গীয়াৰী স্বামীৰ নাম : দমন স্বৰ্গীয়াৰী ঘৰ নং : ১৭৬ বয়স : 43 লিঙ্গ : মহিলা	CFM4636322 ফটো উপলব্ধ	216 নাম : ভগবান চৌধুৰী পিতাৰ নাম : গনেশ ঘৰ নং : ১৭৭ বয়স : 53 লিঙ্গ : পুৰুষ	CFM4636333 ফটো উপলব্ধ
217 নাম : ধ্ৰুৱ চৌধুৰী পিতাৰ নাম : গনেশ চৌধুৰী ঘৰ নং : ১৭৭ বয়স : 48 লিঙ্গ : পুৰুষ	CFM4636355 ফটো উপলব্ধ	218 নাম : কুমুদী চৌধুৰী স্বামীৰ নাম : ভগবান ঘৰ নং : ১৭৭ বয়স : 43 লিঙ্গ : মহিলা	CFM4636344 ফটো উপলব্ধ	219 নাম : প্ৰনীতা চৌধুৰী স্বামীৰ নাম : ধ্ৰুৱ চৌধুৰী ঘৰ নং : ১৭৭ বয়স : 41 লিঙ্গ : মহিলা	CFM4636366 ফটো উপলব্ধ
220 নাম : প্ৰনৱ চৌধুৰী পিতাৰ নাম : ধ্ৰুৱ চৌধুৰী ঘৰ নং : 177 বয়স : 23 লিঙ্গ : পুৰুষ	UUI0069120 ফটো উপলব্ধ	221 নাম : তৰালী চৌধুৰী পিতাৰ নাম : ধ্ৰুৱ চৌধুৰী ঘৰ নং : 177 বয়স : 19 লিঙ্গ : মহিলা	UUI0138024 ফটো উপলব্ধ	222 নাম : হিমালী দাস স্বামীৰ নাম : চন্দ্ৰকান্ত দাস ঘৰ নং : ১৭৮ বয়স : 60 লিঙ্গ : মহিলা	CFM4636399 ফটো উপলব্ধ
223 নাম : জয়ন্ত দাস পিতাৰ নাম : ধৰনী ঘৰ নং : 179 বয়স : 44 লিঙ্গ : পুৰুষ	CFM4636413 ফটো উপলব্ধ	224 নাম : হেমন্ত দাস পিতাৰ নাম : ধৰণী দাস ঘৰ নং : ১৭৯ বয়স : 44 লিঙ্গ : পুৰুষ	CFM4636402 ফটো উপলব্ধ	225 নাম : লাৱশ্ৰী দাস স্বামীৰ নাম : জয়ন্ত দাস ঘৰ নং : ১৭৯ বয়স : 32 লিঙ্গ : মহিলা	CFM1878677 ফটো উপলব্ধ
226 নাম : দিপামনি দাস স্বামীৰ নাম : হেমন্ত দাস ঘৰ নং : ১৭৯ বয়স : 31 লিঙ্গ : মহিলা	CFM1878666 ফটো উপলব্ধ	227 নাম : ৰুকনী মেধী স্বামীৰ নাম : হৰেন ঘৰ নং : 180 বয়স : 63 লিঙ্গ : মহিলা	CFM4636446 ফটো উপলব্ধ	# 228 নাম : জগদীশ মেধী পিতাৰ নাম : হৰেন মেধী ঘৰ নং : ১৮০ বয়স : 32 লিঙ্গ : পুৰুষ	CFM1878439 ফটো উপলব্ধ
229 নাম : অজয় দাস পিতাৰ নাম : সৰ্বেশ্বৰ ঘৰ নং : 181 বয়স : 53 লিঙ্গ : পুৰুষ	CFM4636479 ফটো উপলব্ধ	230 নাম : দলুমাণি দাস স্বামীৰ নাম : অজয় ঘৰ নং : 181 বয়স : 43 লিঙ্গ : মহিলা	CFM4636480 ফটো উপলব্ধ	231 নাম : কুলদীপ দাস পিতাৰ নাম : অজয় দাস ঘৰ নং : 181 বয়স : 31 লিঙ্গ : পুৰুষ	CFM4641241 ফটো উপলব্ধ
232 নাম : হীৰক জ্যোতি দাস দাশ পিতাৰ নাম : অজয় দাস ঘৰ নং : 181 বয়স : 29 লিঙ্গ : পুৰুষ	CFM0170498 ফটো উপলব্ধ	233 নাম : ভূমিধৰ দাস পিতাৰ নাম : মনি ঘৰ নং : ১৮২ বয়স : 51 লিঙ্গ : পুৰুষ	CFM4636537 ফটো উপলব্ধ	234 নাম : কামিনী দাস স্বামীৰ নাম : ভূমিধৰ দাস ঘৰ নং : ১৮২ বয়স : 46 লিঙ্গ : মহিলা	CFM4636548 ফটো উপলব্ধ
235 নাম : গুণজিত দাস পিতাৰ নাম : ভূমিধৰ ঘৰ নং : ১৮২ বয়স : 35 লিঙ্গ : পুৰুষ	CFM4636559 ফটো উপলব্ধ	236 নাম : শংকৰ দাস পিতাৰ নাম : লক্ষীকান্ত ঘৰ নং : ১৮৩ বয়স : 56 লিঙ্গ : পুৰুষ	CFM4636560 ফটো উপলব্ধ	237 নাম : গিতুমনি দাস স্বামীৰ নাম : শংকৰ দাস ঘৰ নং : ১৮৩ বয়স : 40 লিঙ্গ : মহিলা	CFM4636571 ফটো উপলব্ধ
238 নাম : দীপ জ্যোতি দাস পিতাৰ নাম : শংকৰ দাস ঘৰ নং : 183 বয়স : 25 লিঙ্গ : পুৰুষ	CFM0243220 ফটো উপলব্ধ	239 নাম : ডেইজী দাস পিতাৰ নাম : শংকৰ দাস ঘৰ নং : 183 বয়স : 22 লিঙ্গ : মহিলা	CFM7157787 ফটো উপলব্ধ	240 নাম : বশিষ্ঠ দাস পিতাৰ নাম : লক্ষীকান্ত ঘৰ নং : ১৮৩ বয়স : 53 লিঙ্গ : পুৰুষ	CFM4636582 ফটো উপলব্ধ



241 নাম : কংকনা দাস স্বামীৰ নাম: বাশিষ্ঠ ঘৰ নং : ১৮৩ক বয়স : 39 লিঙ্গ : মহিলা	CFM4636593 ফটো উপলব্ধ	242 নাম : অক্ষয় দাস পিতাৰ নাম: বাশিষ্ঠ দাস ঘৰ নং : ১৮৩ক বয়স : 32 লিঙ্গ : পুৰুষ	CFM1878406 ফটো উপলব্ধ	243 নাম : মৰমী দাস স্বামীৰ নাম: অংকুৰ দাস ঘৰ নং : ১৮৩ক বয়স : 30 লিঙ্গ : মহিলা	CFM1878348 ফটো উপলব্ধ
244 নাম : ধৰ্মেশ্বৰ দাস পিতাৰ নাম: কমলেশ্বৰ ঘৰ নং : 184 বয়স : 66 লিঙ্গ : পুৰুষ	CFM4636606 ফটো উপলব্ধ	245 নাম : ৰেন দাস স্বামীৰ নাম: ধৰ্মেশ্বৰ ঘৰ নং : 184 বয়স : 63 লিঙ্গ : মহিলা	CFM4636617 ফটো উপলব্ধ	S 246 নাম : সংগীতা দাস পিতাৰ নাম: ধৰ্মেশ্বৰ ঘৰ নং : ১৮৪ বয়স : 36 লিঙ্গ : মহিলা	CFM4636639 ফটো উপলব্ধ
S 247 নাম : নন্দিতা দাস পিতাৰ নাম: ধৰ্মেশ্বৰ ঘৰ নং : 184 বয়স : 33 লিঙ্গ : মহিলা	CFM4636640 ফটো উপলব্ধ	248 নাম : ৰেখা মনি দাস পিতাৰ নাম: ধৰ্মেশ্বৰ দাস ঘৰ নং : 184 বয়স : 32 লিঙ্গ : মহিলা	CFM1878600 ফটো উপলব্ধ	249 নাম : জয়ন্তী দাস স্বামীৰ নাম: নবজিত দাস ঘৰ নং : ১৮৪ বয়স : 31 লিঙ্গ : মহিলা	CFM4641036 ফটো উপলব্ধ
250 নাম : জয়শ্ৰী বড়ো পিতাৰ নাম: ৰাজেন বড়ো ঘৰ নং : 185 বয়স : 49 লিঙ্গ : মহিলা	CFM1272442 ফটো উপলব্ধ	251 নাম : বাসন্তী দাস অন্যান্য: ভবেশ দাশ ঘৰ নং : ১৮৬ বয়স : 45 লিঙ্গ : মহিলা	CFM4640920 ফটো উপলব্ধ	252 নাম : প্ৰসন্ন দাস পিতাৰ নাম: ভৱেশ দাস ঘৰ নং : ১৮৬ বয়স : 27 লিঙ্গ : পুৰুষ	CFM0105213 ফটো উপলব্ধ
253 নাম : যমুনা দাস স্বামীৰ নাম: তাৰীনি ঘৰ নং : ১৮৭ বয়স : 64 লিঙ্গ : মহিলা	CFM4636684 ফটো উপলব্ধ	254 নাম : চন্দন দাস পিতাৰ নাম: তাৰীনি ঘৰ নং : ১৮৭ বয়স : 36 লিঙ্গ : পুৰুষ	CFM4636695 ফটো উপলব্ধ	255 নাম : মনিকা দাস স্বামীৰ নাম: চন্দন দাস ঘৰ নং : 187 বয়স : 31 লিঙ্গ : মহিলা	UUI0116673 ফটো উপলব্ধ
256 নাম : কনক দাস পিতাৰ নাম: তাৰীনি দাস ঘৰ নং : ১৮৭ বয়স : 30 লিঙ্গ : পুৰুষ	CFM1878371 ফটো উপলব্ধ	257 নাম : ৰাজিন বড়ো পিতাৰ নাম: খাদা ঘৰ নং : ১৮৮ বয়স : 93 লিঙ্গ : পুৰুষ	CFM4636708 ফটো উপলব্ধ	S 258 নাম : বীনা বড়ো পিতাৰ নাম: ৰাজেন ঘৰ নং : ১৮৮ বয়স : 57 লিঙ্গ : মহিলা	CFM4636720 ফটো উপলব্ধ
259 নাম : কান্দা বড়ো পিতাৰ নাম: ৰাজিন ঘৰ নং : ১৮৮ বয়স : 56 লিঙ্গ : পুৰুষ	CFM4636731 ফটো উপলব্ধ	260 নাম : বিনয় কুমাৰ বড়ো পিতাৰ নাম: ৰাজেন বড়ো ঘৰ নং : ১৮৮ বয়স : 49 লিঙ্গ : পুৰুষ	CFM4636753 ফটো উপলব্ধ	S 261 নাম : নিৰ্মল বড়ো পিতাৰ নাম: ৰাজিন ঘৰ নং : 188 বয়স : 46 লিঙ্গ : মহিলা	CFM4636764 ফটো উপলব্ধ
262 নাম : ৰূপা বড়ো স্বামীৰ নাম: বিনয় বড়ো ঘৰ নং : ১৮৮ বয়স : 43 লিঙ্গ : মহিলা	CFM0045278 ফটো উপলব্ধ	263 নাম : মালা বড়ো স্বামীৰ নাম: কান্দা বড়ো ঘৰ নং : ১৮৮ বয়স : 40 লিঙ্গ : মহিলা	CFM4636742 ফটো উপলব্ধ	264 নাম : বিৰখাং বড়ো পিতাৰ নাম: ৰাজিন ঘৰ নং : 188 বয়স : 38 লিঙ্গ : পুৰুষ	CFM4636775 ফটো উপলব্ধ
265 নাম : নয়নমণি বসুমতাৰী স্বামীৰ নাম: বিৰখাং বড়ো ঘৰ নং : 188 বয়স : 30 লিঙ্গ : মহিলা	CFM0045468 ফটো উপলব্ধ	266 নাম : দুলাল বসুমতাৰী পিতাৰ নাম: হৰেশ্বৰ ঘৰ নং : ১৮৯ বয়স : 60 লিঙ্গ : পুৰুষ	CFM4636786 ফটো উপলব্ধ	267 নাম : নীলিমা বসুমতাৰী স্বামীৰ নাম: দুলাল ঘৰ নং : ১৮৯ বয়স : 53 লিঙ্গ : মহিলা	CFM4636797 ফটো উপলব্ধ
268 নাম : নবজীত বসুমতাৰী পিতাৰ নাম: দুলাল ঘৰ নং : ১৮৯ বয়স : 35 লিঙ্গ : পুৰুষ	CFM4636800 ফটো উপলব্ধ	269 নাম : স্নোমশ্ৰী বড়ো মাতৃৰ নাম: সোনো বড়ো ঘৰ নং : 189 বয়স : 35 লিঙ্গ : মহিলা	UUI0076299 ফটো উপলব্ধ	270 নাম : কোপিল্ডেব বসুমতাৰী পিতাৰ নাম: দুলাল বসুমতাৰী ঘৰ নং : ১৮৯ বয়স : 31 লিঙ্গ : পুৰুষ	CFM4640953 ফটো উপলব্ধ



271 নাম : নিজৰা বসুমতাৰী স্বামীৰ নাম : কপিলদেব বসুমতাৰী ঘৰ নং : 189 বয়স : 29 লিঙ্গ : মহিলা	CFM1194893 ফটো উপলব্ধ	272 নাম : অঞ্জলি বসুমতাৰি স্বামীৰ নাম : নবজিত বসুমতাৰী ঘৰ নং : 189 বয়স : 26 লিঙ্গ : মহিলা	CFM1878531 ফটো উপলব্ধ	273 নাম : সোনো বংশীয়াৰী স্বামীৰ নাম : নৰগেন ঘৰ নং : 189 বয়স : 53 লিঙ্গ : মহিলা	CFM4636822 ফটো উপলব্ধ
E 274 নাম : মাধনী বড়ো স্বামীৰ নাম : চন্দ্ৰকান্ত বড়ো ঘৰ নং : 190 বয়স : 40 লিঙ্গ : মহিলা	CFM4636855 ফটো উপলব্ধ	275 নাম : বাৰ্চোম বড়ো পিতাৰ নাম : চন্দ্ৰ বড়ো ঘৰ নং : 190 বয়স : 28 লিঙ্গ : পুৰুষ	CFM0172817 ফটো উপলব্ধ	276 নাম : ধনেশ্বৰ বড়ো পিতাৰ নাম : কলা ঘৰ নং : 191 বয়স : 43 লিঙ্গ : পুৰুষ	CFM4636888 ফটো উপলব্ধ
277 নাম : ছেমালী বড়ো স্বামীৰ নাম : ধনেশ্বৰ ঘৰ নং : 191 বয়স : 36 লিঙ্গ : মহিলা	CFM4636902 ফটো উপলব্ধ	278 নাম : ৰোহিলা দৈমাৰী পিতাৰ নাম : আনন্দ ঘৰ নং : 192 বয়স : 58 লিঙ্গ : মহিলা	CFM4636946 ফটো উপলব্ধ	279 নাম : প্ৰমিলা দৈমাৰী পিতাৰ নাম : আনন্দ ঘৰ নং : 192 বয়স : 46 লিঙ্গ : মহিলা	CFM4636957 ফটো উপলব্ধ
280 নাম : দংগে দৈমাৰী স্বামীৰ নাম : বিনন্দ ঘৰ নং : 193 বয়স : 58 লিঙ্গ : মহিলা	CFM4636979 ফটো উপলব্ধ	281 নাম : মনোৰঞ্জন দৈমাৰী পিতাৰ নাম : বিনন্দ ঘৰ নং : 193 বয়স : 36 লিঙ্গ : পুৰুষ	CFM4636980 ফটো উপলব্ধ	282 নাম : মিনতি দৈমাৰী স্বামীৰ নাম : মনোৰঞ্জন দৈমাৰী ঘৰ নং : 193 বয়স : 32 লিঙ্গ : মহিলা	CFM4640964 ফটো উপলব্ধ
283 নাম : ৰনেন বড়ো পিতাৰ নাম : প্ৰহ্লাদ বড়ো ঘৰ নং : 198 বয়স : 30 লিঙ্গ : পুৰুষ	CFM4641263 ফটো উপলব্ধ	284 নাম : মোনশীংগ বড়ো পিতাৰ নাম : প্ৰহ্লাদ বড়ো ঘৰ নং : 194 বয়স : 25 লিঙ্গ : পুৰুষ	CFM0536706 ফটো উপলব্ধ	S 285 নাম : সঞ্জী বড়ো পিতাৰ নাম : সদানন্দ বড়ো ঘৰ নং : 198 বয়স : 25 লিঙ্গ : মহিলা	CFM0243543 ফটো উপলব্ধ
286 নাম : সদানন্দ বড়ো পিতাৰ নাম : খেখল ঘৰ নং : 198 বয়স : 56 লিঙ্গ : পুৰুষ	CFM4637030 ফটো উপলব্ধ	287 নাম : অবলা বড়ো পিতাৰ নাম : খেখল ঘৰ নং : 198 বয়স : 53 লিঙ্গ : মহিলা	CFM4637052 ফটো উপলব্ধ	288 নাম : পূৰ্ণিমা বড়ো স্বামীৰ নাম : প্ৰহ্লাদ ঘৰ নং : 198 বয়স : 48 লিঙ্গ : মহিলা	CFM4637063 ফটো উপলব্ধ
E 289 নাম : নিলীমা বড়ো স্বামীৰ নাম : সদানন্দ বড়ো ঘৰ নং : 198 বয়স : 46 লিঙ্গ : মহিলা	CFM4637041 ফটো উপলব্ধ	290 নাম : ফুলেন ৰামচিয়াৰী পিতাৰ নাম : মতীন ঘৰ নং : 195 বয়স : 39 লিঙ্গ : পুৰুষ	CFM4637085 ফটো উপলব্ধ	291 নাম : ৰানী ৰামচিয়াৰী মাতৃৰ নাম : ফুলেন ঘৰ নং : 195 বয়স : 38 লিঙ্গ : মহিলা	CFM4637096 ফটো উপলব্ধ
292 নাম : চৌৰচাং ৰামছিয়াৰী অন্যান্য : ফুলেন ৰামছিয়াৰী ঘৰ নং : 195 বয়স : 29 লিঙ্গ : পুৰুষ	CFM0048207 ফটো উপলব্ধ	293 নাম : সুনীতা দাস পিতাৰ নাম : হৰেন দাস ঘৰ নং : 195 বয়স : 26 লিঙ্গ : মহিলা	CFM0229724 ফটো উপলব্ধ	294 নাম : অপ্পে ৰাম্ভিআৰী পিতাৰ নাম : ফুলেন ৰামছিয়াৰী ঘৰ নং : 195 বয়স : 25 লিঙ্গ : পুৰুষ	CFM0107904 ফটো উপলব্ধ
295 নাম : অঞ্জালী ৰামচিয়াৰী স্বামীৰ নাম : অপ্পে ৰামচিয়াৰী ঘৰ নং : 195 বয়স : 25 লিঙ্গ : মহিলা	UUI0016709 ফটো উপলব্ধ	296 নাম : অনচুমা ৰামছিয়াৰী পিতাৰ নাম : ফুলেন ৰামছিয়াৰী ঘৰ নং : 195 বয়স : 21 লিঙ্গ : পুৰুষ	CFM7145022 ফটো উপলব্ধ	297 নাম : ৰুবুল ৰামচিয়াৰী পিতাৰ নাম : ফুলেন ৰামচিয়াৰী ঘৰ নং : 195 বয়স : 19 লিঙ্গ : পুৰুষ	UUI0122176 ফটো উপলব্ধ
298 নাম : চবীন ৰামচিয়াৰী পিতাৰ নাম : লেংগ্ৰা ঘৰ নং : 196 বয়স : 72 লিঙ্গ : পুৰুষ	CFM4637109 ফটো উপলব্ধ	299 নাম : ফুলেশ্বৰী ৰামচিয়াৰী স্বামীৰ নাম : সবীন ঘৰ নং : 196 বয়স : 43 লিঙ্গ : মহিলা	CFM4637110 ফটো উপলব্ধ	300 নাম : গুনেশ্বৰী বড়ো স্বামীৰ নাম : মদন ঘৰ নং : 199 বয়স : 88 লিঙ্গ : মহিলা	CFM4637121 ফটো উপলব্ধ



#2 301 নাম : হৰেশ্বৰী বড়ো স্বামীৰ নাম : যোগেন বড়ো ঘৰ নং : 159 বয়স : 40 লিঙ্গ : মহিলা	CFM4637143 ফটো উপলব্ধ	302 নাম : সজনী বড়ো স্বামীৰ নাম : ৰমেন ঘৰ নং : 159 বয়স : 34 লিঙ্গ : মহিলা	CFM4637154 ফটো উপলব্ধ	303 নাম : জগেন বড়ো পিতাৰ নাম : মদন ঘৰ নং : 159ক বয়স : 46 লিঙ্গ : পুৰুষ	CFM4637165 ফটো উপলব্ধ
304 নাম : চুন বসুমতাৰী স্বামীৰ নাম : দেবনাথ ঘৰ নং : 158 বয়স : 55 লিঙ্গ : মহিলা	CFM4637267 ফটো উপলব্ধ	305 নাম : খনি বসুমতাৰী পিতাৰ নাম : দেবনাথ ঘৰ নং : 158 বয়স : 43 লিঙ্গ : পুৰুষ	CFM4637289 ফটো উপলব্ধ	306 নাম : মনজিত বসুমতাৰী পিতাৰ নাম : দেবনাথ ঘৰ নং : 158 বয়স : 41 লিঙ্গ : পুৰুষ	CFM4637290 ফটো উপলব্ধ
307 নাম : গুনোজিত বসুমতাৰী পিতাৰ নাম : দেবনাথ ঘৰ নং : 158 বয়স : 39 লিঙ্গ : পুৰুষ	CFM4637303 ফটো উপলব্ধ	308 নাম : উষাৰানী বসুমতাৰী স্বামীৰ নাম : গুনোজিত ঘৰ নং : 158 বয়স : 38 লিঙ্গ : মহিলা	CFM4637336 ফটো উপলব্ধ	309 নাম : বীৰলা বসুমতাৰী স্বামীৰ নাম : খনি বসুমতাৰী ঘৰ নং : 158 বয়স : 33 লিঙ্গ : মহিলা	CFM4641025 ফটো উপলব্ধ
310 নাম : পূজা বসুমতাৰী পিতাৰ নাম : গুনোজিত ঘৰ নং : 198 বয়স : 20 লিঙ্গ : মহিলা	UUI0019240 ফটো উপলব্ধ	311 নাম : বিৰসিং বসুমতাৰী পিতাৰ নাম : দেবনাথ ঘৰ নং : 198আ বয়স : 42 লিঙ্গ : পুৰুষ	CFM4637223 ফটো উপলব্ধ	312 নাম : সমুখী বসুমতাৰী স্বামীৰ নাম : বাসুদেব বড়ো বসুমতাৰী ঘৰ নং : 198আ বয়স : 41 লিঙ্গ : মহিলা	CFM4637198 ফটো উপলব্ধ
# 313 নাম : পতলী বসুমতাৰী স্বামীৰ নাম : বীৰসিং বসুমতাৰী ঘৰ নং : 198আ বয়স : 40 লিঙ্গ : মহিলা	CFM4637234 ফটো উপলব্ধ	314 নাম : জযেখলাপ বসুমতাৰী মাতৃৰ নাম : সমুখী বসুমতাৰী ঘৰ নং : 198আ বয়স : 21 লিঙ্গ : পুৰুষ	UUI0031633 ফটো উপলব্ধ	315 নাম : সমন বসুমতাৰী পিতাৰ নাম : বীৰসিং বসুমতাৰী ঘৰ নং : 198আ বয়স : 20 লিঙ্গ : পুৰুষ	UUI0008227 ফটো উপলব্ধ
316 নাম : জাননী বসুমতাৰী পিতাৰ নাম : দেবনাথ ঘৰ নং : 198বি বয়স : 95 লিঙ্গ : মহিলা	CFM4637176 ফটো উপলব্ধ	317 নাম : মুনিন বসুমতাৰী পিতাৰ নাম : দেবনাথ ঘৰ নং : 198বি বয়স : 40 লিঙ্গ : পুৰুষ	CFM4637245 ফটো উপলব্ধ	318 নাম : ৰাজ বসুমতাৰী পিতাৰ নাম : দেবনাথ ঘৰ নং : 198বি বয়স : 38 লিঙ্গ : পুৰুষ	CFM4637256 ফটো উপলব্ধ
319 নাম : বিজলী বসুমতাৰী স্বামীৰ নাম : মিজিং ৰাজ বসুমতাৰী ঘৰ নং : 198বি বয়স : 35 লিঙ্গ : মহিলা	CFM4637278 ফটো উপলব্ধ	320 নাম : ৰৈগুমৈ বসুমতাৰী স্বামীৰ নাম : ৰাজ বসুমতাৰী ঘৰ নং : 198বি বয়স : 32 লিঙ্গ : মহিলা	CFM1878586 ফটো উপলব্ধ	E 321 নাম : যোগেশ গয়াৰী পিতাৰ নাম : ঘনশ্যাম ঘৰ নং : 199 বয়স : 8 লিঙ্গ : পুৰুষ	CFM4637347 ফটো উপলব্ধ
E 322 নাম : মাধবী গয়াৰী স্বামীৰ নাম : যোগেশ ঘৰ নং : 199 বয়স : 73 লিঙ্গ : মহিলা	CFM4637358 ফটো উপলব্ধ	323 নাম : গুনদা বালা গয়াৰী পিতাৰ নাম : যোগেশ ঘৰ নং : 199 বয়স : 53 লিঙ্গ : মহিলা	CFM4637369 ফটো উপলব্ধ	324 নাম : ধৰ্মেশ্বৰ গয়াৰী পিতাৰ নাম : যোগেশ ঘৰ নং : 199 বয়স : 48 লিঙ্গ : পুৰুষ	CFM4637405 ফটো উপলব্ধ
325 নাম : গনেশ গয়াৰী পিতাৰ নাম : যোগেশ ঘৰ নং : 199 বয়স : 46 লিঙ্গ : পুৰুষ	CFM4637416 ফটো উপলব্ধ	326 নাম : ডালিমী গয়াৰী স্বামীৰ নাম : ধৰ্মেশ্বৰ ঘৰ নং : 199 বয়স : 40 লিঙ্গ : মহিলা	CFM4637438 ফটো উপলব্ধ	327 নাম : বীনা গয়াৰী পিতাৰ নাম : যোগেশ গয়াৰী ঘৰ নং : 199 বয়স : 40 লিঙ্গ : মহিলা	CFM4637370 ফটো উপলব্ধ
328 নাম : সনেশ্বৰী গয়াৰী স্বামীৰ নাম : গনেশ ঘৰ নং : 199 বয়স : 33 লিঙ্গ : মহিলা	CFM4637427 ফটো উপলব্ধ	329 নাম : দুলৰাম বৰো পিতাৰ নাম : বিশাৰাম বৰো ঘৰ নং : 199 বয়স : 33 লিঙ্গ : পুৰুষ	CFM4641230 ফটো উপলব্ধ	330 নাম : অঞ্জলী গয়াৰী মাতৃৰ নাম : বীনা গয়াৰী ঘৰ নং : 199 বয়স : 28 লিঙ্গ : মহিলা	CFM0049346 ফটো উপলব্ধ



#2 331 নাম : গৌহোম গয়াৰী পিতাৰ নাম: হৰেকৃষ্ণ গয়াৰী ঘৰ নং : 199 বয়স : 26 লিঙ্গ : পুৰুষ	CFM0243352 ফটো উপলব্ধ	332 নাম : বাসন্তী গয়াৰী স্বামীৰ নাম: স্বহস্ৰম গয়াৰী ঘৰ নং : 199 বয়স : 26 লিঙ্গ : মহিলা	CFM0430876 ফটো উপলব্ধ	333 নাম : হেমজিনি গয়াৰী পিতাৰ নাম: ৰামকৃষ্ণ গয়াৰী ঘৰ নং : 199 বয়স : 25 লিঙ্গ : মহিলা	CFM0536755 ফটো উপলব্ধ
334 নাম : খনীন্দ দাস পিতাৰ নাম: মহেন্দ্ৰ দাস ঘৰ নং : 199 বয়স : 23 লিঙ্গ : পুৰুষ	CFM1322197 ফটো উপলব্ধ	335 নাম : ৰামকৃষ্ণ গয়াৰী পিতাৰ নাম: যোগেশ ঘৰ নং : 199আ বয়স : 55 লিঙ্গ : পুৰুষ	CFM4637381 ফটো উপলব্ধ	336 নাম : সীদীমত্ৰী গয়াৰী স্বামীৰ নাম: ৰামকৃষ্ণ গয়াৰী ঘৰ নং : 199আ বয়স : 45 লিঙ্গ : মহিলা	CFM4637392 ফটো উপলব্ধ
337 নাম : দেবেন বসুমতাৰী পিতাৰ নাম: নাৰায়ন ঘৰ নং : ২০১ বয়স : 83 লিঙ্গ : পুৰুষ	CFM4637472 ফটো উপলব্ধ	338 নাম : দোখানী বসুমতাৰী স্বামীৰ নাম: দেবেন ঘৰ নং : ২০১ বয়স : 68 লিঙ্গ : মহিলা	CFM4637483 ফটো উপলব্ধ	339 নাম : দিপালী বসুমতাৰী পিতাৰ নাম: নাৰায়ন ঘৰ নং : ২০১ বয়স : 66 লিঙ্গ : মহিলা	CFM4637494 ফটো উপলব্ধ
340 নাম : অনসায়হাং বসুমতাৰী পিতাৰ নাম: দেবেন ঘৰ নং : ২০১ বয়স : 44 লিঙ্গ : পুৰুষ	CFM4637507 ফটো উপলব্ধ	341 নাম : ৰঞ্জলী বসুমতাৰী স্বামীৰ নাম: অলচায়হাং বসুমতাৰী ঘৰ নং : ২০১ বয়স : 40 লিঙ্গ : মহিলা	CFM4637518 ফটো উপলব্ধ	342 নাম : জেনিয়াচ বসুমতাৰী পিতাৰ নাম: অংচৈইংগ বসুমতাৰী ঘৰ নং : 201 বয়স : 24 লিঙ্গ : পুৰুষ	CFM1192723 ফটো উপলব্ধ
343 নাম : প্ৰিন্সিজ ম বসুমতাৰী পিতাৰ নাম: অংসঙ্গিহংগ বসুমতাৰী ঘৰ নং : 201 বয়স : 19 লিঙ্গ : মহিলা	UU10094532 ফটো উপলব্ধ	344 নাম : আৰতী গয়াৰী পিতাৰ নাম: জাম্বা ঘৰ নং : ২০২ বয়স : 61 লিঙ্গ : মহিলা	CFM4637530 ফটো উপলব্ধ	345 নাম : প্ৰেমানন্দ গয়াৰী পিতাৰ নাম: জাম্বাৰাম গয়াৰী ঘৰ নং : 202 বয়স : 58 লিঙ্গ : পুৰুষ	CFM4637541 ফটো উপলব্ধ
346 নাম : পূৰ্ণিমা গয়াৰী স্বামীৰ নাম: প্ৰেমানন্দ গয়াৰী ঘৰ নং : ২০২ বয়স : 53 লিঙ্গ : মহিলা	CFM4637552 ফটো উপলব্ধ	347 নাম : জৌশ্ৰাং গয়াৰী পিতাৰ নাম: প্ৰেমানন্দ গয়াৰী ঘৰ নং : ২০২ বয়স : 36 লিঙ্গ : পুৰুষ	CFM4637574 ফটো উপলব্ধ	348 নাম : দেত্ৰাং গয়াৰী পিতাৰ নাম: প্ৰেমানন্দ গয়াৰী ঘৰ নং : 202 বয়স : 35 লিঙ্গ : পুৰুষ	CFM4637585 ফটো উপলব্ধ
349 নাম : গীতা ৰানী গয়াৰী স্বামীৰ নাম: হেলমুট ঘৰ নং : ২০২ বয়স : 33 লিঙ্গ : মহিলা	CFM4637621 ফটো উপলব্ধ	350 নাম : সেৱালি গয়াৰী স্বামীৰ নাম: জৌশ্ৰাং গয়াৰী ঘৰ নং : 202 বয়স : 26 লিঙ্গ : মহিলা	CFM0537126 ফটো উপলব্ধ	351 নাম : অত্ৰাংচাৰ গয়াৰী পিতাৰ নাম: প্ৰেমানন্দ গয়াৰী ঘৰ নং : 202 বয়স : 21 লিঙ্গ : পুৰুষ	CFM7145030 ফটো উপলব্ধ
352 নাম : বিমল গয়াৰী পিতাৰ নাম: জাম্বা ঘৰ নং : 202আ বয়স : 46 লিঙ্গ : পুৰুষ	CFM4637563 ফটো উপলব্ধ	353 নাম : সনাইশ্ৰী গয়াৰী স্বামীৰ নাম: বিমল ঘৰ নং : 202আ বয়স : 33 লিঙ্গ : মহিলা	CFM4637609 ফটো উপলব্ধ	354 নাম : বালেন গয়াৰী পিতাৰ নাম: কালিকান্ত ঘৰ নং : ২০২ক বয়স : 63 লিঙ্গ : পুৰুষ	CFM4637632 ফটো উপলব্ধ
355 নাম : ৰূপেশ্বৰী গয়াৰী স্বামীৰ নাম: বালেন ঘৰ নং : ২০২ক বয়স : 53 লিঙ্গ : মহিলা	CFM4637643 ফটো উপলব্ধ	356 নাম : হেলমুত গয়াৰী পিতাৰ নাম: বালেন ঘৰ নং : ২০২ক বয়স : 37 লিঙ্গ : পুৰুষ	CFM4637654 ফটো উপলব্ধ	357 নাম : গনেশ গয়াৰী পিতাৰ নাম: কালী কান্ত গয়াৰী ঘৰ নং : ২০৩ বয়স : 58 লিঙ্গ : পুৰুষ	CFM4637665 ফটো উপলব্ধ
358 নাম : পূৰ্ণিমা গয়াৰী স্বামীৰ নাম: গনেশ ঘৰ নং : ২০৩ বয়স : 54 লিঙ্গ : মহিলা	CFM4637676 ফটো উপলব্ধ	359 নাম : ধনেশ্বৰ গয়াৰী পিতাৰ নাম: কালীকান্ত ঘৰ নং : ২০৩ বয়স : 52 লিঙ্গ : পুৰুষ	CFM4637687 ফটো উপলব্ধ	360 নাম : ৰমেশ গয়াৰী পিতাৰ নাম: কালীকান্ত ঘৰ নং : ২০৩ বয়স : 50 লিঙ্গ : পুৰুষ	CFM4637698 ফটো উপলব্ধ



361 নাম : ৰিংখাং গয়াৰী পিতাৰ নাম: কালীকান্ত ঘৰ নং : 203 বয়স : 44 লিঙ্গ : পুৰুষ	CFM4637723 ফটো উপলব্ধ	362 নাম : ফুলেশ্বৰী গয়াৰী স্বামীৰ নাম: ধনেশ্বৰ ঘৰ নং : 203 বয়স : 40 লিঙ্গ : মহিলা	CFM4637712 ফটো উপলব্ধ	363 নাম : বিকাচ গয়াৰী পিতাৰ নাম: নৰেন গয়াৰী ঘৰ নং : 203 বয়স : 27 লিঙ্গ : পুৰুষ	CFM0105510 ফটো উপলব্ধ
364 নাম : খাংখাং গয়াৰী পিতাৰ নাম: গনেশ গয়াৰী ঘৰ নং : 203 বয়স : 24 লিঙ্গ : মহিলা	CFM0435065 ফটো উপলব্ধ	365 নাম : ধনজিত গয়াৰী পিতাৰ নাম: নৰেন গয়াৰী ঘৰ নং : 203 বয়স : 20 লিঙ্গ : পুৰুষ	UUI0020735 ফটো উপলব্ধ	366 নাম : থুলুংগা গয়াৰী পিতাৰ নাম: ৰিংখাং গয়াৰী ঘৰ নং : 203 বয়স : 20 লিঙ্গ : পুৰুষ	UUI0020875 ফটো উপলব্ধ
367 নাম : জোন্না গয়াৰী স্বামীৰ নাম: বিকাশ গয়াৰী ঘৰ নং : 203(ক) বয়স : 26 লিঙ্গ : মহিলা	CFM0509125 ফটো উপলব্ধ	368 নাম : নৰেন গয়াৰী পিতাৰ নাম: কালীকান্ত ঘৰ নং : 203 বয়স : 47 লিঙ্গ : পুৰুষ	CFM4637745 ফটো উপলব্ধ	369 নাম : লতিকা গয়াৰী স্বামীৰ নাম: নৰেন গয়াৰী ঘৰ নং : 203 বয়স : 42 লিঙ্গ : মহিলা	CFM4637756 ফটো উপলব্ধ
370 নাম : চিত্ৰলেখা গয়াৰী স্বামীৰ নাম: ৰিংখাং গয়াৰী ঘৰ নং : 203 বয়স : 38 লিঙ্গ : মহিলা	CFM4637734 ফটো উপলব্ধ	371 নাম : সনেশ্বৰী গয়াৰী পিতাৰ নাম: ৰবিৰাম ঘৰ নং : 208 বয়স : 65 লিঙ্গ : মহিলা	CFM4637790 ফটো উপলব্ধ	372 নাম : হৰলা গয়াৰী স্বামীৰ নাম: সুৰেন ঘৰ নং : 208 বয়স : 58 লিঙ্গ : মহিলা	CFM4637778 ফটো উপলব্ধ
373 নাম : কান্তেশ্বৰ গয়াৰী পিতাৰ নাম: ৰবিৰাম ঘৰ নং : 208 বয়স : 56 লিঙ্গ : পুৰুষ	CFM4637803 ফটো উপলব্ধ	374 নাম : ভনীতা গয়াৰী স্বামীৰ নাম: কান্তেশ্বৰ ঘৰ নং : 208 বয়স : 44 লিঙ্গ : মহিলা	CFM4637814 ফটো উপলব্ধ	375 নাম : খুংগিৰী গয়াৰী পিতাৰ নাম: সুৰেন ঘৰ নং : 208 বয়স : 36 লিঙ্গ : পুৰুষ	CFM4637789 ফটো উপলব্ধ
# 376 নাম : মল্লিকা গয়াৰী স্বামীৰ নাম: খনগীৰী গয়াৰী ঘৰ নং : 208 বয়স : 30 লিঙ্গ : মহিলা	CFM1878553 ফটো উপলব্ধ	377 নাম : প্ৰেটাসন গয়াৰী পিতাৰ নাম: কান্তেশ্বৰ গয়াৰী ঘৰ নং : 204 বয়স : 25 লিঙ্গ : পুৰুষ	CFM0243402 ফটো উপলব্ধ	378 নাম : হিনামণি গয়াৰী পিতাৰ নাম: কান্তেশ্বৰ গয়াৰী ঘৰ নং : 204 বয়স : 21 লিঙ্গ : মহিলা	CFM7144975 ফটো উপলব্ধ
379 নাম : মগেশ গয়াৰী পিতাৰ নাম: ঘনশ্যাম ঘৰ নং : 205 বয়স : 88 লিঙ্গ : পুৰুষ	CFM4637836 ফটো উপলব্ধ	380 নাম : অবলা গয়াৰী স্বামীৰ নাম: মগেশ গয়াৰী ঘৰ নং : 205 বয়স : 83 লিঙ্গ : মহিলা	CFM4637847 ফটো উপলব্ধ	381 নাম : দৈমালী গয়াৰী স্বামীৰ নাম: মগেশ গয়াৰী ঘৰ নং : 205 বয়স : 68 লিঙ্গ : মহিলা	CFM4637858 ফটো উপলব্ধ
382 নাম : গগন গয়াৰী পিতাৰ নাম: মগেশ ঘৰ নং : 205 বয়স : 46 লিঙ্গ : পুৰুষ	CFM4637881 ফটো উপলব্ধ	383 নাম : অকন গয়াৰী পিতাৰ নাম: মগেশ ঘৰ নং : 205 বয়স : 44 লিঙ্গ : পুৰুষ	CFM4637892 ফটো উপলব্ধ	384 নাম : সুপ্ৰোভা দেউৰী স্বামীৰ নাম: অকন গয়াৰী ঘৰ নং : 205 বয়স : 43 লিঙ্গ : মহিলা	CFM4637938 ফটো উপলব্ধ
385 নাম : অনপমা শূৰ্গীয়াৰী স্বামীৰ নাম: গগন গয়াৰী ঘৰ নং : 205 বয়স : 39 লিঙ্গ : মহিলা	CFM4637927 ফটো উপলব্ধ	386 নাম : নিজেম গয়াৰী পিতাৰ নাম: মগেশ গয়াৰী ঘৰ নং : 205 বয়স : 36 লিঙ্গ : পুৰুষ	CFM4637916 ফটো উপলব্ধ	387 নাম : ডিম্পল বড়ো স্বামীৰ নাম: নিজেম গয়াৰী ঘৰ নং : 205 বয়স : 30 লিঙ্গ : মহিলা	CFM1878520 ফটো উপলব্ধ
388 নাম : বৈকুণ্ঠ গয়াৰী পিতাৰ নাম: মগেশ গয়াৰী ঘৰ নং : 205আ বয়স : 46 লিঙ্গ : পুৰুষ	CFM4637869 ফটো উপলব্ধ	389 নাম : হাবে গয়াৰী স্বামীৰ নাম: বৈকুণ্ঠ গয়াৰী ঘৰ নং : 205আ বয়স : 42 লিঙ্গ : মহিলা	CFM4637870 ফটো উপলব্ধ	390 নাম : মিৰ্জা গয়াৰী পিতাৰ নাম: বৈকুণ্ঠ গয়াৰী ঘৰ নং : 205আ বয়স : 22 লিঙ্গ : মহিলা	CFM7145006 ফটো উপলব্ধ



391	CFM4637950	ফটো উপলব্ধ	নাম : খেলপ বড়ো স্বামীৰ নাম: নাগেশ্বৰ ঘৰ নং : ২০৬ বয়স : 84 লিঙ্গ : মহিলা	392	CFM4637961	ফটো উপলব্ধ	নাম : বিলাম্বৰ বড়ো পিতাৰ নাম: নাগেশ্বৰ ঘৰ নং : ২০৭ বয়স : 63 লিঙ্গ : পুৰুষ	393	CFM4637972	ফটো উপলব্ধ	নাম : ৰোমনী বড়ো স্বামীৰ নাম: বিলাম্বৰ ঘৰ নং : ২০৭ বয়স : 53 লিঙ্গ : মহিলা
394	CFM4641138	ফটো উপলব্ধ	নাম : মৌনাবিলী বড়ো পিতাৰ নাম: বিলাম্বৰ বড়ো ঘৰ নং : ২০৭ বয়স : 31 লিঙ্গ : মহিলা	395	CFM0107060	ফটো উপলব্ধ	নাম : লাইমন বড়ো পিতাৰ নাম: বিলাম্বৰ বড়ো ঘৰ নং : ২০৭ বয়স : 27 লিঙ্গ : মহিলা	396	CFM4637983	ফটো উপলব্ধ	নাম : শনিবৰ গয়াৰী পিতাৰ নাম: হাখলা ঘৰ নং : ২০৮ বয়স : 86 লিঙ্গ : পুৰুষ
397	CFM4638000	ফটো উপলব্ধ	নাম : সূক্ৰ গয়াৰী পিতাৰ নাম: সনিবৰ গয়াৰী ঘৰ নং : ২০৮ বয়স : 44 লিঙ্গ : পুৰুষ	398	CFM4638022	ফটো উপলব্ধ	নাম : মন্ত গয়াৰী পিতাৰ নাম: শনিবৰ ঘৰ নং : ২০৮ বয়স : 42 লিঙ্গ : পুৰুষ	399	CFM4638011	ফটো উপলব্ধ	নাম : মিন গয়াৰী স্বামীৰ নাম: সূক্ৰ গয়াৰী ঘৰ নং : ২০৮ বয়স : 40 লিঙ্গ : মহিলা
400	CFM7159650	ফটো উপলব্ধ	নাম : মমিতা গয়াৰী পিতাৰ নাম: সূক্ৰ গয়াৰী ঘৰ নং : 208 বয়স : 21 লিঙ্গ : মহিলা	401	CFM4638044	ফটো উপলব্ধ	নাম : পুনীমা বসুমতাৰী স্বামীৰ নাম: কান্তেশ্বৰ বসুমতাৰী ঘৰ নং : ২০৯ বয়স : 85 লিঙ্গ : মহিলা	402	CFM4638055	ফটো উপলব্ধ	নাম : মঞ্জয় বসুমতাৰী পিতাৰ নাম: কান্দা ঘৰ নং : ২০৯ বয়স : 56 লিঙ্গ : পুৰুষ
403	UU10095000	ফটো উপলব্ধ	নাম : জুন বসুমতাৰী পিতাৰ নাম: মঞ্জয় বসুমতাৰী ঘৰ নং : 209 বয়স : 21 লিঙ্গ : মহিলা	404	CFM4638077	ফটো উপলব্ধ	নাম : গীম বড়ো পিতাৰ নাম: লাউগা ঘৰ নং : ২১০ বয়স : 66 লিঙ্গ : পুৰুষ	405	CFM4638088	ফটো উপলব্ধ	নাম : উৰ্বশী বড়ো স্বামীৰ নাম: গীম ঘৰ নং : ২১০ বয়স : 54 লিঙ্গ : মহিলা
406	CFM4638099	ফটো উপলব্ধ	নাম : পৰেশ বড়ো পিতাৰ নাম: গীম ঘৰ নং : ২১০ বয়স : 37 লিঙ্গ : পুৰুষ	407	CFM4638113	ফটো উপলব্ধ	নাম : বিমলা বড়ো স্বামীৰ নাম: ৰবিৰাম ঘৰ নং : ২১১ বয়স : 68 লিঙ্গ : মহিলা	408	CFM4638124	ফটো উপলব্ধ	নাম : কিৰন বড়ো পিতাৰ নাম: ৰবিৰাম ঘৰ নং : ২১১ বয়স : 46 লিঙ্গ : পুৰুষ
409	CFM0107185	ফটো উপলব্ধ	নাম : বিলাইনী শূগীয়াৰী স্বামীৰ নাম: জিতেন বড়ো ঘৰ নং : ২১১ বয়স : 42 লিঙ্গ : মহিলা	410	CFM4638146	ফটো উপলব্ধ	নাম : নিৰন বড়ো পিতাৰ নাম: ৰবিৰাম ঘৰ নং : ২১১ বয়স : 41 লিঙ্গ : পুৰুষ	411	CFM4638135	ফটো উপলব্ধ	নাম : দৈবকী বড়ো স্বামীৰ নাম: কিৰন বড়ো ঘৰ নং : ২১১ বয়স : 40 লিঙ্গ : মহিলা
412	CFM4638157	ফটো উপলব্ধ	নাম : জিতেন বড়ো পিতাৰ নাম: ৰবিৰাম ঘৰ নং : ২১১ বয়স : 39 লিঙ্গ : পুৰুষ	413	CFM4638168	ফটো উপলব্ধ	নাম : সুমিত্ৰা বড়ো স্বামীৰ নাম: নিৰন ঘৰ নং : ২১১ বয়স : 36 লিঙ্গ : মহিলা	414	CFM0537597	ফটো উপলব্ধ	নাম : অনামিকা বড়ো পিতাৰ নাম: কিৰন বড়ো ঘৰ নং : 211 বয়স : 25 লিঙ্গ : মহিলা
415	CFM7144991	ফটো উপলব্ধ	নাম : শূপনা বড়ো পিতাৰ নাম: কিৰন বড়ো ঘৰ নং : 211 বয়স : 21 লিঙ্গ : মহিলা	416	CFM4638179	ফটো উপলব্ধ	নাম : হৰেন্দ্ৰ ৰামচিয়াৰী পিতাৰ নাম: মঙ্গল ঘৰ নং : ২১২ বয়স : 67 লিঙ্গ : পুৰুষ	417	CFM4638180	ফটো উপলব্ধ	নাম : মাধবী ৰামচিয়াৰী স্বামীৰ নাম: হৰেন্দ্ৰ ঘৰ নং : ২১২ বয়স : 57 লিঙ্গ : মহিলা
418	CFM4638191	ফটো উপলব্ধ	নাম : হোমেশ্বৰী বড়ো স্বামীৰ নাম: হৰেন্দ্ৰ ঘৰ নং : ২১২ বয়স : 56 লিঙ্গ : মহিলা	419	CFM4638226	ফটো উপলব্ধ	নাম : মহিনী ৰামচিয়াৰী স্বামীৰ নাম: ৰচেন ঘৰ নং : ২১২ বয়স : 43 লিঙ্গ : মহিলা	420	CFM4638215	ফটো উপলব্ধ	নাম : হাংখায় ৰামচিয়াৰী পিতাৰ নাম: হৰেন্দ্ৰ ঘৰ নং : ২১২ বয়স : 38 লিঙ্গ : পুৰুষ



421 নাম : অনন্তমৈ বামচিয়াৰী স্বামীৰ নাম: হাংখায় বামচিয়াৰী ঘৰ নং : ২১২ বয়স : 31 লিঙ্গ : মহিলা	CFM4641070 ফটো উপলব্ধ	422 নাম : জোনোম বামছিয়াৰী পিতাৰ নাম: বুচেন বামছিয়াৰী ঘৰ নং : ২১২ বয়স : 28 লিঙ্গ : পুৰুষ	CFM0177949 ফটো উপলব্ধ	423 নাম : বেলশ্ৰী বসুমতাৰী স্বামীৰ নাম: জীনাঁম ঘৰ নং : 212 বয়স : 24 লিঙ্গ : মহিলা	UUI0037119 ফটো উপলব্ধ
424 নাম : ধৰণিধৰ বসুমতাৰী পিতাৰ নাম: মেৰোঁৰাম বসুমতাৰী ঘৰ নং : ২১৩ বয়স : 62 লিঙ্গ : পুৰুষ	CFM4638248 ফটো উপলব্ধ	425 নাম : হালিমা বসুমতাৰী স্বামীৰ নাম: ধৰনীধৰ বসুমতাৰী ঘৰ নং : ২১৩ বয়স : 56 লিঙ্গ : মহিলা	CFM4638259 ফটো উপলব্ধ	426 নাম : ভূপাল বসুমতাৰী পিতাৰ নাম: ধৰনীধৰ বসুমতাৰী ঘৰ নং : ২১৩ বয়স : 40 লিঙ্গ : পুৰুষ	CFM4638260 ফটো উপলব্ধ
427 নাম : কালেন বসুমতাৰী পিতাৰ নাম: ধৰণি ধৰ বসুমতাৰী ঘৰ নং : 213 বয়স : 36 লিঙ্গ : পুৰুষ	CFM4638282 ফটো উপলব্ধ	428 নাম : ৰাখি বসুমতাৰী স্বামীৰ নাম: ভূপাল বসুমতাৰী ঘৰ নং : ২১৩ বয়স : 30 লিঙ্গ : মহিলা	CFM1878519 ফটো উপলব্ধ	429 নাম : নিলিমা নাৰ্জাৰী স্বামীৰ নাম: কালেন বসুমতাৰী ঘৰ নং : 213 বয়স : 28 লিঙ্গ : মহিলা	CFM0541052 ফটো উপলব্ধ
430 নাম : শনিবৰ বড়ো পিতাৰ নাম: জলেশ্বৰ ঘৰ নং : ২১৪ বয়স : 68 লিঙ্গ : পুৰুষ	CFM4638293 ফটো উপলব্ধ	431 নাম : সনেশ্বৰী বড়ো স্বামীৰ নাম: শনিবৰ বড়ো ঘৰ নং : ২১৪ বয়স : 66 লিঙ্গ : মহিলা	CFM4638306 ফটো উপলব্ধ	432 নাম : বিৰেন বড়ো পিতাৰ নাম: শনিবৰ বড়ো ঘৰ নং : ২১৪ বয়স : 36 লিঙ্গ : পুৰুষ	CFM4638328 ফটো উপলব্ধ
433 নাম : নাচৰী বড়ো স্বামীৰ নাম: বিৰেন বড়ো ঘৰ নং : ২১৪ বয়স : 32 লিঙ্গ : মহিলা	CFM4641092 ফটো উপলব্ধ	S 434 নাম : মনিকা বড়ো পিতাৰ নাম: বিৰেন বড়ো ঘৰ নং : ২১৪ বয়স : 27 লিঙ্গ : মহিলা	CFM0107441 ফটো উপলব্ধ	435 নাম : বীৰেন বড়ো পিতাৰ নাম: জায়লা ঘৰ নং : ২১৫ বয়স : 53 লিঙ্গ : পুৰুষ	CFM4638339 ফটো উপলব্ধ
436 নাম : মনোমতী বড়ো স্বামীৰ নাম: বিৰেন ঘৰ নং : ২১৫ বয়স : 45 লিঙ্গ : মহিলা	CFM4638340 ফটো উপলব্ধ	E 437 নাম : নবীন বসুমতাৰী পিতাৰ নাম: চন্দ্ৰকান্ত বসুমতাৰী ঘৰ নং : ২১৫ বয়স : 54 লিঙ্গ : পুৰুষ	CFM4638408 ফটো উপলব্ধ	438 নাম : কুচলা বসুমতাৰী স্বামীৰ নাম: নবীন ঘৰ নং : ২১৫ বয়স : 45 লিঙ্গ : মহিলা	CFM4638419 ফটো উপলব্ধ
439 নাম : সবীন বসুমতাৰী পিতাৰ নাম: চন্দ্ৰকান্ত ঘৰ নং : ২১৫ বয়স : 43 লিঙ্গ : পুৰুষ	CFM4638420 ফটো উপলব্ধ	440 নাম : প্ৰমিলা বসুমতাৰী স্বামীৰ নাম: সবীন ঘৰ নং : ২১৫ বয়স : 40 লিঙ্গ : মহিলা	CFM4638442 ফটো উপলব্ধ	441 নাম : বিকন বসুমতাৰী পিতাৰ নাম: চন্দ্ৰকান্ত ঘৰ নং : ২১৫ বয়স : 37 লিঙ্গ : পুৰুষ	CFM4638453 ফটো উপলব্ধ
442 নাম : য়ুমনা বসুমতাৰী স্বামীৰ নাম: বিকন বসুমতাৰী ঘৰ নং : ২১৫ বয়স : 34 লিঙ্গ : মহিলা	CFM1878575 ফটো উপলব্ধ	443 নাম : চানখাংশ্ৰী বসুমতাৰী পিতাৰ নাম: চবিন বসুমতাৰী ঘৰ নং : ২১৫ বয়স : 27 লিঙ্গ : মহিলা	CFM0178566 ফটো উপলব্ধ	444 নাম : বিপুল বসুমতাৰী পিতাৰ নাম: সবীন বসুমতাৰী ঘৰ নং : 217 বয়স : 25 লিঙ্গ : পুৰুষ	CFM0537522 ফটো উপলব্ধ
445 নাম : চন্খলা গয়াৰী পিতাৰ নাম: বাঙ্গাল ঘৰ নং : ২১৮ বয়স : 83 লিঙ্গ : পুৰুষ	CFM4638464 ফটো উপলব্ধ	446 নাম : ভবেশ্বৰী গয়াৰী স্বামীৰ নাম: চন্খলা ঘৰ নং : ২১৮ বয়স : 68 লিঙ্গ : মহিলা	CFM4638475 ফটো উপলব্ধ	447 নাম : সত্য বসুমতাৰী স্বামীৰ নাম: লাংফা বসুমতাৰী ঘৰ নং : 218 বয়স : 65 লিঙ্গ : পুৰুষ	CFM4638362 ফটো উপলব্ধ
448 নাম : ৰোমলী বসুমতাৰী স্বামীৰ নাম: সত্য বসুমতাৰী ঘৰ নং : 218 বয়স : 56 লিঙ্গ : মহিলা	CFM4638373 ফটো উপলব্ধ	449 নাম : মঙ্গল গয়াৰী পিতাৰ নাম: চন্খলা ঘৰ নং : ২১৮ বয়স : 54 লিঙ্গ : পুৰুষ	CFM4638486 ফটো উপলব্ধ	450 নাম : মঞ্জু গয়াৰী স্বামীৰ নাম: মঙ্গল ঘৰ নং : ২১৮ বয়স : 45 লিঙ্গ : মহিলা	CFM4638497 ফটো উপলব্ধ



451 নাম : বীৰ্গাং বসুমতাৰী পিতাৰ নাম: সত্য বসুমতাৰী ঘৰ নং : 218 বয়স : 35 লিঙ্গ : পুৰুষ	CFM4638395 ফটো উপলব্ধ	452 নাম : মিজিং গয়াৰী পিতাৰ নাম: মংগল গয়াৰী ঘৰ নং : 218 বয়স : 31 লিঙ্গ : পুৰুষ	CFM0178699 ফটো উপলব্ধ	453 নাম : দৈমালু গয়াৰী পিতাৰ নাম: মংগল গয়াৰী ঘৰ নং : 218 বয়স : 27 লিঙ্গ : পুৰুষ	CFM0105635 ফটো উপলব্ধ
454 নাম : বুদ্ধেশ্বৰ বড়ো পিতাৰ নাম: লাউগা ঘৰ নং : 219 বয়স : 57 লিঙ্গ : পুৰুষ	CFM4638500 ফটো উপলব্ধ	455 নাম : বিষ্টিৰাম বড়ো পিতাৰ নাম: লাউগা ঘৰ নং : 219 বয়স : 48 লিঙ্গ : পুৰুষ	CFM4638522 ফটো উপলব্ধ	456 নাম : আঘনী বড়ো স্বামীৰ নাম: বুদ্ধেশ্বৰ ঘৰ নং : 219 বয়স : 46 লিঙ্গ : মহিলা	CFM4638511 ফটো উপলব্ধ
457 নাম : ফুলেশ্বৰী বড়ো স্বামীৰ নাম: বিষ্টি বড়ো ঘৰ নং : 219 বয়স : 41 লিঙ্গ : মহিলা	CFM4638533 ফটো উপলব্ধ	458 নাম : দীপেন বড়ো পিতাৰ নাম: লাউগা ঘৰ নং : 219 বয়স : 40 লিঙ্গ : পুৰুষ	CFM4638544 ফটো উপলব্ধ	459 নাম : বীণা বড়ো স্বামীৰ নাম: দীপেন বড়ো ঘৰ নং : 219 বয়স : 36 লিঙ্গ : মহিলা	CFM4641183 ফটো উপলব্ধ
460 নাম : পঞ্চমী বড়ো পিতাৰ নাম: বুদ্ধে বড়ো ঘৰ নং : 219 বয়স : 26 লিঙ্গ : মহিলা	CFM0229773 ফটো উপলব্ধ	461 নাম : মনোজ বড়ো পিতাৰ নাম: বাৰ্ডি বড়ো ঘৰ নং : 219 বয়স : 23 লিঙ্গ : পুৰুষ	CFM1189851 ফটো উপলব্ধ	462 নাম : বিচো বসুমতাৰী পিতাৰ নাম: ৰত্ন ঘৰ নং : 220 বয়স : 53 লিঙ্গ : পুৰুষ	CFM4638577 ফটো উপলব্ধ
463 নাম : ৰিতা বসুমতাৰী পিতাৰ নাম: সদিানন্দ ঘৰ নং : 220 বয়স : 43 লিঙ্গ : মহিলা	CFM4638588 ফটো উপলব্ধ	464 নাম : শ্বপনা বড়ো স্বামীৰ নাম: বীৰ্গাং বড়ো ঘৰ নং : 220 বয়স : 27 লিঙ্গ : মহিলা	CFM0520692 ফটো উপলব্ধ	465 নাম : নয়ন বসুমতাৰী পিতাৰ নাম: বিষ্ণু বসুমতাৰী ঘৰ নং : 220 বয়স : 21 লিঙ্গ : পুৰুষ	CFM7178577 ফটো উপলব্ধ
466 নাম : প্ৰেচেন ব্ৰহ্ম পিতাৰ নাম: বাবুলাল ব্ৰহ্ম ঘৰ নং : 221 বয়স : 53 লিঙ্গ : পুৰুষ	CFM4638624 ফটো উপলব্ধ	467 নাম : সমনী ব্ৰহ্ম স্বামীৰ নাম: প্ৰেচেন ব্ৰহ্ম ঘৰ নং : 221 বয়স : 43 লিঙ্গ : মহিলা	CFM4638635 ফটো উপলব্ধ	468 নাম : উতপল বড়ো পিতাৰ নাম: ৰমাকান্ত বড়ো ঘৰ নং : 221 বয়স : 29 লিঙ্গ : পুৰুষ	CFM0229781 ফটো উপলব্ধ
469 নাম : জ্যোত্স্না বড়ো স্বামীৰ নাম: চন্দন বড়ো ঘৰ নং : 221 বয়স : 28 লিঙ্গ : মহিলা	CFM0243550 ফটো উপলব্ধ	470 নাম : চণ্ডন বড়ো পিতাৰ নাম: ৰমাকান্ত বড়ো ঘৰ নং : 221 বয়স : 26 লিঙ্গ : পুৰুষ	CFM0230045 ফটো উপলব্ধ	471 নাম : ৰোমাকান্ত বড়ো পিতাৰ নাম: বাবুলাল ঘৰ নং : 221 বয়স : 47 লিঙ্গ : পুৰুষ	CFM4638646 ফটো উপলব্ধ
472 নাম : গেংদিপী বড়ো স্বামীৰ নাম: ৰোমাকান্ত বড়ো ঘৰ নং : 221 বয়স : 41 লিঙ্গ : মহিলা	CFM4638657 ফটো উপলব্ধ	473 নাম : বীনন্দ বড়ো পিতাৰ নাম: বাবুলাল ঘৰ নং : 222 বয়স : 56 লিঙ্গ : পুৰুষ	CFM4638668 ফটো উপলব্ধ	474 নাম : কাঞ্চন বড়ো স্বামীৰ নাম: বীনন্দ ঘৰ নং : 222 বয়স : 46 লিঙ্গ : মহিলা	CFM4638679 ফটো উপলব্ধ
475 নাম : দিগন্ত বড়ো পিতাৰ নাম: বীনন্দ বড়ো ঘৰ নং : 222 বয়স : 37 লিঙ্গ : পুৰুষ	CFM4638680 ফটো উপলব্ধ	# 476 নাম : টেনজিং বড়ো পিতাৰ নাম: বীনন্দ বড়ো ঘৰ নং : 222 বয়স : 34 লিঙ্গ : পুৰুষ	CFM4638704 ফটো উপলব্ধ	477 নাম : মিষ্ট বড়ো পিতাৰ নাম: বীনন্দ বড়ো ঘৰ নং : 222 বয়স : 33 লিঙ্গ : পুৰুষ	CFM4638691 ফটো উপলব্ধ
478 নাম : জ্যোত্স্না বড়ো স্বামীৰ নাম: দিগন্ত বড়ো ঘৰ নং : 222 বয়স : 31 লিঙ্গ : মহিলা	CFM4641105 ফটো উপলব্ধ	479 নাম : মন্তেশ্বৰী বড়ো পিতাৰ নাম: বীনন্দ বড়ো ঘৰ নং : 222 বয়স : 27 লিঙ্গ : মহিলা	CFM0179846 ফটো উপলব্ধ	480 নাম : অশ্বিনী দাস পিতাৰ নাম: ফাতক ঘৰ নং : 223 বয়স : 46 লিঙ্গ : পুৰুষ	CFM4638737 ফটো উপলব্ধ



481 নাম : হেমলতা দাস স্বামীৰ নাম: অশ্বিনী দাস ঘৰ নং : ২২৩ বয়স : 41 লিঙ্গ : মহিলা	CFM4638748 ফটো উপলব্ধ	482 নাম : কমল দাস মাতৃৰ নাম: মালো দাস ঘৰ নং : ২২৩ বয়স : 31 লিঙ্গ : পুৰুষ	CFM4641274 ফটো উপলব্ধ	483 নাম : উপাসনা দাস স্বামীৰ নাম: কমল দাস ঘৰ নং : ২২৩ বয়স : 29 লিঙ্গ : মহিলা	CFM0106021 ফটো উপলব্ধ
484 নাম : মধুসূতা দাস পিতাৰ নাম: অশ্বিনী দাস ঘৰ নং : 223 বয়স : 22 লিঙ্গ : মহিলা	CFM7157654 ফটো উপলব্ধ	485 নাম : হিয়ামনি দাস পিতাৰ নাম: অশ্বিনী দাস ঘৰ নং : 223 বয়স : 20 লিঙ্গ : মহিলা	UUI0137943 ফটো উপলব্ধ	486 নাম : মেনকা দাস স্বামীৰ নাম: কাশীনাথ দাস ঘৰ নং : ২২৪ বয়স : 73 লিঙ্গ : মহিলা	CFM4638760 ফটো উপলব্ধ
487 নাম : ফুলেন দাস পিতাৰ নাম: কাশীনাথ দাস ঘৰ নং : ২২৪ বয়স : 63 লিঙ্গ : পুৰুষ	CFM4638771 ফটো উপলব্ধ	488 নাম : সশীপ্ৰতা দাস স্বামীৰ নাম: ফুলেন ঘৰ নং : ২২৪ বয়স : 56 লিঙ্গ : মহিলা	CFM4638782 ফটো উপলব্ধ	489 নাম : দিপক দাস পিতাৰ নাম: কাশীনাথ ঘৰ নং : 224 বয়স : 46 লিঙ্গ : পুৰুষ	CFM4638817 ফটো উপলব্ধ
490 নাম : কমলা দাস স্বামীৰ নাম: দিপক দাস ঘৰ নং : 224 বয়স : 41 লিঙ্গ : মহিলা	CFM4638828 ফটো উপলব্ধ	491 নাম : সঞ্জয় দাস পিতাৰ নাম: ফুলেন দাস ঘৰ নং : ২২৪ বয়স : 31 লিঙ্গ : পুৰুষ	CFM4641229 ফটো উপলব্ধ	492 নাম : নঞ্জীতা দাস নাথ স্বামীৰ নাম: চঞ্জয় দাস ঘৰ নং : ২২৪ বয়স : 27 লিঙ্গ : মহিলা	CFM0180158 ফটো উপলব্ধ
493 নাম : হৰেকৃষ্ণ দাস পিতাৰ নাম: দীপক দাস ঘৰ নং : 224 বয়স : 23 লিঙ্গ : পুৰুষ	UUI0118455 ফটো উপলব্ধ	494 নাম : নাগেশ্বৰ বসুমতাৰী পিতাৰ নাম: বাস্তু ঘৰ নং : ২২৫ বয়স : 84 লিঙ্গ : পুৰুষ	CFM4638839 ফটো উপলব্ধ	495 নাম : ভানুমতী বসুমতাৰী স্বামীৰ নাম: নাগেশ্বৰ ঘৰ নং : ২২৫ বয়স : 68 লিঙ্গ : মহিলা	CFM4638840 ফটো উপলব্ধ
496 নাম : সুভাষ বসুমতাৰী পিতাৰ নাম: নাগেশ্বৰ ঘৰ নং : ২২৫ বয়স : 46 লিঙ্গ : পুৰুষ	CFM4638851 ফটো উপলব্ধ	497 নাম : গিৰিশ বসুমতাৰী পিতাৰ নাম: নাগেশ্বৰ ঘৰ নং : ২২৫ বয়স : 44 লিঙ্গ : পুৰুষ	CFM4638862 ফটো উপলব্ধ	498 নাম : ৰমেন বসুমতাৰী পিতাৰ নাম: নাগেশ্বৰ ঘৰ নং : ২২৫ বয়স : 42 লিঙ্গ : পুৰুষ	CFM4638873 ফটো উপলব্ধ
499 নাম : চমি ৰাম বসুমতাৰী পিতাৰ নাম: নাগেশ্বৰ ঘৰ নং : ২২৫ বয়স : 40 লিঙ্গ : পুৰুষ	CFM4638884 ফটো উপলব্ধ	500 নাম : মাইনাতী বসুমতাৰী স্বামীৰ নাম: গিৰিশ ঘৰ নং : ২২৫ বয়স : 40 লিঙ্গ : মহিলা	CFM4638920 ফটো উপলব্ধ	501 নাম : লীলাবতী বসুমতাৰী স্বামীৰ নাম: সুভাষ ঘৰ নং : 225 বয়স : 38 লিঙ্গ : মহিলা	CFM4638919 ফটো উপলব্ধ
502 নাম : ৰীতা বসুমতাৰী স্বামীৰ নাম: চমিৰাম বসুমতাৰী ঘৰ নং : 33 বয়স : 33 লিঙ্গ : মহিলা	CFM4641003 ফটো উপলব্ধ	503 নাম : ত্ৰৈলোক্য দাস পিতাৰ নাম: চক্ৰধৰ দাস ঘৰ নং : ২২৭ বয়স : 66 লিঙ্গ : পুৰুষ	CFM4638953 ফটো উপলব্ধ	504 নাম : উষা বালা দাস স্বামীৰ নাম: ত্ৰৈলোক্য দাস ঘৰ নং : ২২৭ বয়স : 63 লিঙ্গ : মহিলা	CFM4638964 ফটো উপলব্ধ
#2 505 নাম : খৰ্গেশ্বৰ দাস পিতাৰ নাম: তলেক দাস ঘৰ নং : ২২৭ বয়স : 37 লিঙ্গ : পুৰুষ	CFM4638975 ফটো উপলব্ধ	506 নাম : সনেশ্বৰ দাস পিতাৰ নাম: ত্ৰৈলোক্য দাস ঘৰ নং : ২২৭ বয়স : 38 লিঙ্গ : পুৰুষ	CFM4638986 ফটো উপলব্ধ	507 নাম : হেমন্তী দাস স্বামীৰ নাম: সনেশ্বৰ দাস ঘৰ নং : ২২৭ বয়স : 27 লিঙ্গ : মহিলা	CFM0180646 ফটো উপলব্ধ
508 নাম : মনোৰঞ্জন দাস পিতাৰ নাম: নাৰায়ণ দাস ঘৰ নং : 228 বয়স : 74 লিঙ্গ : পুৰুষ	CFM4637007 ফটো উপলব্ধ	509 নাম : নিলীমা দাস স্বামীৰ নাম: মনোৰঞ্জন দাস ঘৰ নং : 228 বয়স : 60 লিঙ্গ : মহিলা	CFM4637018 ফটো উপলব্ধ	510 নাম : কামিনী দাস স্বামীৰ নাম: উদয় ঘৰ নং : ২২৮ বয়স : 46 লিঙ্গ : মহিলা	CFM4639014 ফটো উপলব্ধ



511 নাম : প্ৰাণকৃষ্ণ দাস পিতাৰ নাম: মনোৰঞ্জন দাস ঘৰ নং : 228 বয়স : 38 লিঙ্গ : পুৰুষ	CFM4637029 ফটো উপলব্ধ	512 নাম : বাতুল দাস পিতাৰ নাম: উদয় দাস ঘৰ নং : 228 বয়স : 35 লিঙ্গ : পুৰুষ	CFM1878440 ফটো উপলব্ধ	513 নাম : হিৰমণী দাস স্বামীৰ নাম: অপূৰ্ব দাস ঘৰ নং : 228 বয়স : 33 লিঙ্গ : মহিলা	CFM0107870 ফটো উপলব্ধ
514 নাম : অপূৰ্ব দাস পিতাৰ নাম: উদয় ঘৰ নং : 228 বয়স : 33 লিঙ্গ : পুৰুষ	CFM4639025 ফটো উপলব্ধ	515 নাম : তৰালি ৰায় স্বামীৰ নাম: প্ৰাণকৃষ্ণ দাস ঘৰ নং : 228 বয়স : 27 লিঙ্গ : মহিলা	CFM1273424 ফটো উপলব্ধ	516 নাম : সব্যা দাস স্বামীৰ নাম: অতুল ঘৰ নং : 228 বয়স : 67 লিঙ্গ : মহিলা	CFM4639058 ফটো উপলব্ধ
517 নাম : কিশোৰ দাস পিতাৰ নাম: অতুল ঘৰ নং : 228 বয়স : 40 লিঙ্গ : পুৰুষ	CFM4639069 ফটো উপলব্ধ	518 নাম : উষা দাস স্বামীৰ নাম: কিশোৰ দাস ঘৰ নং : 228 বয়স : 38 লিঙ্গ : মহিলা	CFM4639070 ফটো উপলব্ধ	519 নাম : অচদা দাস স্বামীৰ নাম: গোবিন্দ ঘৰ নং : 228 বয়স : 84 লিঙ্গ : মহিলা	CFM4639081 ফটো উপলব্ধ
520 নাম : পদ্মা দাস পিতাৰ নাম: কলাৰাম দাস ঘৰ নং : 230 বয়স : 66 লিঙ্গ : মহিলা	CFM4639092 ফটো উপলব্ধ	521 নাম : মহেন্দ্ৰ দাস পিতাৰ নাম: গোবিন্দ ঘৰ নং : 230 বয়স : 43 লিঙ্গ : পুৰুষ	CFM4639105 ফটো উপলব্ধ	522 নাম : অঞ্জলি দাস স্বামীৰ নাম: মহেন্দ্ৰ ঘৰ নং : 230 বয়স : 41 লিঙ্গ : মহিলা	CFM4639116 ফটো উপলব্ধ
523 নাম : নয়নমণি দাস পিতাৰ নাম: মহেন্দ্ৰ দাস ঘৰ নং : 230 বয়স : 28 লিঙ্গ : পুৰুষ	CFM0181925 ফটো উপলব্ধ	524 নাম : দামুদৰ দাস পিতাৰ নাম: গোবিন্দ ঘৰ নং : 231 বয়স : 58 লিঙ্গ : পুৰুষ	CFM4639157 ফটো উপলব্ধ	525 নাম : উজলা দাস স্বামীৰ নাম: দামুদৰ দাস ঘৰ নং : 231 বয়স : 46 লিঙ্গ : মহিলা	CFM4639138 ফটো উপলব্ধ
526 নাম : দময়ন্তী দাস স্বামীৰ নাম: সুনীল দাস ঘৰ নং : 231 বয়স : 46 লিঙ্গ : মহিলা	CFM4639150 ফটো উপলব্ধ	527 নাম : উৰ্বশী দাস স্বামীৰ নাম: দামুদৰ দাস ঘৰ নং : 231 বয়স : 41 লিঙ্গ : মহিলা	CFM4639149 ফটো উপলব্ধ	# 528 নাম : কনুমণী দাস মাতৃৰ নাম: দময়ন্তী দাস ঘৰ নং : 231 বয়স : 21 লিঙ্গ : পুৰুষ	CFM7150840 ফটো উপলব্ধ
529 নাম : দয়াৰাম মেধী পিতাৰ নাম: পুষ্প ঘৰ নং : 232 বয়স : 68 লিঙ্গ : পুৰুষ	CFM4639172 ফটো উপলব্ধ	530 নাম : বনজিতা মেধী স্বামীৰ নাম: দয়া ঘৰ নং : 232 বয়স : 65 লিঙ্গ : মহিলা	CFM4639183 ফটো উপলব্ধ	531 নাম : ধ্ৰুৱজিত মেধী পিতাৰ নাম: দয়া ঘৰ নং : 232 বয়স : 37 লিঙ্গ : পুৰুষ	CFM4639194 ফটো উপলব্ধ
532 নাম : হেমন্ত মেধী পিতাৰ নাম: দয়াৰাম ঘৰ নং : 232 বয়স : 35 লিঙ্গ : পুৰুষ	CFM4639207 ফটো উপলব্ধ	533 নাম : জিনা মেধী স্বামীৰ নাম: ধ্ৰুৱজিত মেধী ঘৰ নং : 232 বয়স : 35 লিঙ্গ : মহিলা	CFM0182139 ফটো উপলব্ধ	534 নাম : সংগিতা দাস (মেধী) স্বামীৰ নাম: হেমন্ত মেধী ঘৰ নং : 232 বয়স : 31 লিঙ্গ : মহিলা	CFM0107854 ফটো উপলব্ধ
535 নাম : নিলেশ্বৰী মেধী স্বামীৰ নাম: দিনো ঘৰ নং : 233 বয়স : 64 লিঙ্গ : মহিলা	CFM4639218 ফটো উপলব্ধ	# 536 নাম : বিজয়া মেধী স্বামীৰ নাম: শিতল মেধী ঘৰ নং : 234 ক বয়স : 57 লিঙ্গ : মহিলা	CFM4639252 ফটো উপলব্ধ	537 নাম : ৰামচন্দ্ৰ মেধী পিতাৰ নাম: দিনো ঘৰ নং : 233 বয়স : 46 লিঙ্গ : পুৰুষ	CFM4639229 ফটো উপলব্ধ
538 নাম : ধৰিত্ৰী মেধী স্বামীৰ নাম: ৰামচন্দ্ৰ মেধী ঘৰ নং : 233 বয়স : 40 লিঙ্গ : মহিলা	CFM4639230 ফটো উপলব্ধ	539 নাম : গজেন্দ্ৰ মেধী পিতাৰ নাম: দিনো ঘৰ নং : 233 বয়স : 36 লিঙ্গ : পুৰুষ	CFM4639241 ফটো উপলব্ধ	540 নাম : তুতুমণি দাস (মেধী) স্বামীৰ নাম: গজেন দাস ঘৰ নং : 233 বয়স : 30 লিঙ্গ : মহিলা	CFM0106930 ফটো উপলব্ধ



# 541 নাম : কৰবী মেধি মাতৃৰ নাম: বিজয়া মেধি ঘৰ নং : 234 ক বয়স : 24 লিঙ্গ : মহিলা	CFM1303635 ফটো উপলব্ধ	# 542 নাম : বুদ্ধিনী মেধী স্বামীৰ নাম: শৰত ঘৰ নং : 234 বয়স : 55 লিঙ্গ : মহিলা	CFM4639296 ফটো উপলব্ধ	543 নাম : পৰেশ মেধী পিতাৰ নাম: শৰত ঘৰ নং : 208 বয়স : 37 লিঙ্গ : পুৰুষ	CFM4639309 ফটো উপলব্ধ
544 নাম : হিৰণ্য মেধি মাতৃৰ নাম: বুদ্ধিনী মেধি ঘৰ নং : 208 বয়স : 30 লিঙ্গ : পুৰুষ	CFM0062646 ফটো উপলব্ধ	# 545 নাম : বিস্মিতা মেধী মাতৃৰ নাম: বিজয়া মেধী ঘৰ নং : 234 ক বয়স : 21 লিঙ্গ : মহিলা	CFM7144959 ফটো উপলব্ধ	546 নাম : গোলক মেধী পিতাৰ নাম: লোহিত ঘৰ নং : 205 বয়স : 75 লিঙ্গ : পুৰুষ	CFM4639321 ফটো উপলব্ধ
547 নাম : ৰঞ্জিতা মেধী স্বামীৰ নাম: গোলক ঘৰ নং : 205 বয়স : 65 লিঙ্গ : মহিলা	CFM4639332 ফটো উপলব্ধ	548 নাম : দীনেশ মেধী পিতাৰ নাম: গোলক ঘৰ নং : 205 বয়স : 45 লিঙ্গ : পুৰুষ	CFM4639343 ফটো উপলব্ধ	549 নাম : জেউতি মেধী স্বামীৰ নাম: দীনেশ মেধী ঘৰ নং : 205 বয়স : 43 লিঙ্গ : মহিলা	CFM4639354 ফটো উপলব্ধ
550 নাম : উপেন মেধী পিতাৰ নাম: গোলক ঘৰ নং : 205 বয়স : 42 লিঙ্গ : পুৰুষ	CFM4639365 ফটো উপলব্ধ	551 নাম : শ্বেলী মেধী স্বামীৰ নাম: উপেন মেধী ঘৰ নং : 205 বয়স : 40 লিঙ্গ : মহিলা	CFM4639376 ফটো উপলব্ধ	552 নাম : সঞ্জয় মেধী পিতাৰ নাম: গোলক ঘৰ নং : 205 বয়স : 36 লিঙ্গ : পুৰুষ	CFM4639387 ফটো উপলব্ধ
553 নাম : সোনমইনা মেধী স্বামীৰ নাম: সঞ্জয় মেধী ঘৰ নং : 205 বয়স : 32 লিঙ্গ : মহিলা	CFM1878611 ফটো উপলব্ধ	554 নাম : অনামিকা মেধি মাতৃৰ নাম: জেউতি মেধি ঘৰ নং : 235 বয়স : 23 লিঙ্গ : মহিলা	CFM1232636 ফটো উপলব্ধ	555 নাম : উপম মেধি পিতাৰ নাম: দীনেশ মেধি ঘৰ নং : 235 বয়স : 20 লিঙ্গ : পুৰুষ	UUI0059469 ফটো উপলব্ধ
556 নাম : দেবেন মেধী পিতাৰ নাম: তৰুন ঘৰ নং : 206 বয়স : 86 লিঙ্গ : পুৰুষ	CFM4639398 ফটো উপলব্ধ	557 নাম : ফলেশ্বৰী মেধী স্বামীৰ নাম: দেবেন ঘৰ নং : 206 বয়স : 70 লিঙ্গ : মহিলা	CFM4639401 ফটো উপলব্ধ	558 নাম : ধীৰাজ মেধী পিতাৰ নাম: দেবেন ঘৰ নং : 206 বয়স : 53 লিঙ্গ : পুৰুষ	CFM4639412 ফটো উপলব্ধ
559 নাম : কনিকা মেধী স্বামীৰ নাম: বশিষ্ঠ ঘৰ নং : 206 বয়স : 48 লিঙ্গ : মহিলা	CFM4639445 ফটো উপলব্ধ	560 নাম : ধৰিত্ৰী মেধী স্বামীৰ নাম: ধীৰাজ মেধী ঘৰ নং : 206 বয়স : 43 লিঙ্গ : মহিলা	CFM4639423 ফটো উপলব্ধ	561 নাম : শান্তনু মেধি পিতাৰ নাম: দেবেন ঘৰ নং : 206 বয়স : 38 লিঙ্গ : পুৰুষ	CFM4639434 ফটো উপলব্ধ
562 নাম : অক্ষয় মেধী পিতাৰ নাম: ধীৰাজ মেধী ঘৰ নং : 206 বয়স : 27 লিঙ্গ : পুৰুষ	CFM0369298 ফটো উপলব্ধ	563 নাম : বিবেক মেধি পিতাৰ নাম: ধীৰাজ মেধি ঘৰ নং : 236 বয়স : 20 লিঙ্গ : পুৰুষ	UUI0032771 ফটো উপলব্ধ	564 নাম : মৰ্মদা মেধি স্বামীৰ নাম: মনোহৰ মেধি ঘৰ নং : 206ক বয়স : 57 লিঙ্গ : মহিলা	CFM4639478 ফটো উপলব্ধ
565 নাম : ৰবেন মেধি পিতাৰ নাম: মনোহৰ মেধি ঘৰ নং : 206ক বয়স : 38 লিঙ্গ : পুৰুষ	CFM4639490 ফটো উপলব্ধ	566 নাম : নিবাৰন মেধী পিতাৰ নাম: মনোহৰ মেধী ঘৰ নং : 206ক বয়স : 38 লিঙ্গ : পুৰুষ	CFM4639489 ফটো উপলব্ধ	567 নাম : উমেশ চন্দ্ৰ দাস পিতাৰ নাম: প্ৰানপতী দাস ঘৰ নং : 209 বয়স : 69 লিঙ্গ : পুৰুষ	CFM4639503 ফটো উপলব্ধ
568 নাম : মঞ্জলা দাস স্বামীৰ নাম: উমেশ ঘৰ নং : 209 বয়স : 60 লিঙ্গ : মহিলা	CFM4639514 ফটো উপলব্ধ	569 নাম : গিৰিধৰ দাস পিতাৰ নাম: প্ৰানপতী দাস ঘৰ নং : 237 বয়স : 53 লিঙ্গ : পুৰুষ	CFM4639558 ফটো উপলব্ধ	570 নাম : কঙ্কন দাস পিতাৰ নাম: উমেশ ঘৰ নং : 209 বয়স : 41 লিঙ্গ : পুৰুষ	CFM4639525 ফটো উপলব্ধ



571 নাম : উজ্জল দাস পিতাৰ নাম: উমেশ দাস ঘৰ নং : 237 বয়স : 41 লিঙ্গ : পুৰুষ	CFM4639536 ফটো উপলব্ধ	572 নাম : মৌচুমী দাস স্বামীৰ নাম: উজ্জল দাস ঘৰ নং : ২৩৭ বয়স : 40 লিঙ্গ : মহিলা	CFM4640997 ফটো উপলব্ধ	573 নাম : ভাগ্য শ্ৰী দাস স্বামীৰ নাম: মৃদল দাস ঘৰ নং : ২৩৭ ক বয়স : 27 লিঙ্গ : মহিলা	CFM0107631 ফটো উপলব্ধ
574 নাম : নলিনী দাস স্বামীৰ নাম: গিৰিধৰ ঘৰ নং : ২৩৭ক বয়স : 48 লিঙ্গ : মহিলা	CFM4639569 ফটো উপলব্ধ	575 নাম : মৃদল দাস পিতাৰ নাম: গিৰিধৰ দাস ঘৰ নং : ২৩৭ক বয়স : 28 লিঙ্গ : পুৰুষ	CFM0182709 ফটো উপলব্ধ	576 নাম : প্ৰতাপ দাস পিতাৰ নাম: চণ্ডীচৰন ঘৰ নং : ২৩৮ বয়স : 66 লিঙ্গ : পুৰুষ	CFM4639581 ফটো উপলব্ধ
577 নাম : হিৰন দাস স্বামীৰ নাম: প্ৰতাপ ঘৰ নং : ২৩৮ বয়স : 53 লিঙ্গ : মহিলা	CFM4639592 ফটো উপলব্ধ	578 নাম : মুগেন দাস পিতাৰ নাম: প্ৰতাপ ঘৰ নং : ২৩৮ বয়স : 35 লিঙ্গ : পুৰুষ	CFM4639627 ফটো উপলব্ধ	579 নাম : নবজিত দাস পিতাৰ নাম: প্ৰতাপ ঘৰ নং : ২৩৮ বয়স : 33 লিঙ্গ : পুৰুষ	CFM4639616 ফটো উপলব্ধ
580 নাম : মনিৰাম দাস পিতাৰ নাম: চণ্ডীচৰন ঘৰ নং : ২৩৯ বয়স : 67 লিঙ্গ : পুৰুষ	CFM4639638 ফটো উপলব্ধ	581 নাম : চানক্য দাস পিতাৰ নাম: মনিৰাম ঘৰ নং : ২৩৯ বয়স : 38 লিঙ্গ : পুৰুষ	CFM4639650 ফটো উপলব্ধ	582 নাম : পৰীক্ষিত দাস পিতাৰ নাম: মনিৰাম ঘৰ নং : ২৩৯ বয়স : 36 লিঙ্গ : পুৰুষ	CFM4639661 ফটো উপলব্ধ
583 নাম : প্ৰনীতা দাস স্বামীৰ নাম: চানক্য দাস ঘৰ নং : ২৩৯ বয়স : 33 লিঙ্গ : মহিলা	CFM4639672 ফটো উপলব্ধ	# 584 নাম : মুনায় দাস পিতাৰ নাম: গিৰিধৰ দাস ঘৰ নং : 237 ক বয়স : 24 লিঙ্গ : পুৰুষ	CFM1323385 ফটো উপলব্ধ	585 নাম : উম্মীলা দাস স্বামীৰ নাম: জনাৰ্দন ঘৰ নং : ২৪০ বয়স : 86 লিঙ্গ : মহিলা	CFM4639683 ফটো উপলব্ধ
586 নাম : মুকুন্দ দাস পিতাৰ নাম: জনাৰ্দন ঘৰ নং : ২৪০ বয়স : 56 লিঙ্গ : পুৰুষ	CFM4639694 ফটো উপলব্ধ	587 নাম : ৰপালী দাস স্বামীৰ নাম: মুকুন্দ ঘৰ নং : ২৪০ বয়স : 48 লিঙ্গ : মহিলা	CFM4639707 ফটো উপলব্ধ	588 নাম : মাধৱী দাস স্বামীৰ নাম: ধনজিত দাস ঘৰ নং : ২৪০ বয়স : 33 লিঙ্গ : মহিলা	CFM4641058 ফটো উপলব্ধ
589 নাম : ধনজিত দাস পিতাৰ নাম: মুকুন্দ দাস ঘৰ নং : ২৪০ বয়স : 32 লিঙ্গ : পুৰুষ	CFM4640931 ফটো উপলব্ধ	590 নাম : জেউতী দাস পিতাৰ নাম: মুকুন্দ দাস ঘৰ নং : 240 বয়স : 22 লিঙ্গ : মহিলা	UUI0020131 ফটো উপলব্ধ	591 নাম : জিন্ট মনি দাস পিতাৰ নাম: মুকুন্দ দাস ঘৰ নং : 240 বয়স : 19 লিঙ্গ : পুৰুষ	UUI0127746 ফটো উপলব্ধ
592 নাম : মহেশ্বৰ দাস পিতাৰ নাম: কেলেং ঘৰ নং : ২৪১ বয়স : 73 লিঙ্গ : পুৰুষ	CFM4639718 ফটো উপলব্ধ	593 নাম : ধৈৰ্য্য দাস পিতাৰ নাম: মহেশ্বৰ ঘৰ নং : 241 বয়স : 41 লিঙ্গ : পুৰুষ	CFM4639729 ফটো উপলব্ধ	594 নাম : অনমতি দাস স্বামীৰ নাম: ধৰ্ম্য ঘৰ নং : ২৪১ বয়স : 37 লিঙ্গ : মহিলা	CFM4639741 ফটো উপলব্ধ
595 নাম : ভুবন দাস পিতাৰ নাম: কেলেং ঘৰ নং : ২৪২ বয়স : 83 লিঙ্গ : পুৰুষ	CFM4639752 ফটো উপলব্ধ	596 নাম : ভূপেন দাস পিতাৰ নাম: ভুবন ঘৰ নং : ২৪২ বয়স : 56 লিঙ্গ : পুৰুষ	CFM4639774 ফটো উপলব্ধ	597 নাম : লতিকা দাস স্বামীৰ নাম: ভূপেন দাস ঘৰ নং : ২৪২ বয়স : 44 লিঙ্গ : মহিলা	CFM4639785 ফটো উপলব্ধ
598 নাম : যোনকান্ত দাস পিতাৰ নাম: ভুবন ঘৰ নং : ২৪২ বয়স : 38 লিঙ্গ : পুৰুষ	CFM4639796 ফটো উপলব্ধ	599 নাম : পাৰুল দাস স্বামীৰ নাম: যোনকান্ত দাস ঘৰ নং : 242 বয়স : 33 লিঙ্গ : মহিলা	CFM0183616 ফটো উপলব্ধ	600 নাম : জোণমনি দাস পিতাৰ নাম: ভূপেন দাস ঘৰ নং : 242 বয়স : 22 লিঙ্গ : মহিলা	CFM1323328 ফটো উপলব্ধ



601 নাম : গোপীকান্ত দাস পিতাৰ নাম: গঙ্গা ঘৰ নং : ২৪৩ বয়স : 53 লিঙ্গ : পুৰুষ	CFM4639821 ফটো উপলব্ধ	602 নাম : বৰন দাস পিতাৰ নাম: কেশব ঘৰ নং : ২৪৪ বয়স : 67 লিঙ্গ : পুৰুষ	CFM4639843 ফটো উপলব্ধ	603 নাম : ৰোমিলা দাস স্বামীৰ নাম: অৰুন দাস ঘৰ নং : ২৪৫ বয়স : 56 লিঙ্গ : মহিলা	CFM4639876 ফটো উপলব্ধ
604 নাম : ভবেন দাস পিতাৰ নাম: অৰুন ঘৰ নং : ২৪৫ বয়স : 38 লিঙ্গ : পুৰুষ	CFM4639887 ফটো উপলব্ধ	605 নাম : জুৰি দাস স্বামীৰ নাম: ভবেন ঘৰ নং : ২৪৫ বয়স : 35 লিঙ্গ : মহিলা	CFM4639898 ফটো উপলব্ধ	606 নাম : জতিলা দাস স্বামীৰ নাম: নবীন ঘৰ নং : ২৪৬ বয়স : 68 লিঙ্গ : মহিলা	CFM4639912 ফটো উপলব্ধ
607 নাম : মহানন্দ দাস পিতাৰ নাম: নবীন ঘৰ নং : ২৪৬ বয়স : 41 লিঙ্গ : পুৰুষ	CFM4639923 ফটো উপলব্ধ	608 নাম : গীতাজুলী দাস স্বামীৰ নাম: মহানন্দ দাস ঘৰ নং : ২৪৬ বয়স : 33 লিঙ্গ : মহিলা	CFM4640986 ফটো উপলব্ধ	609 নাম : তিলক দাস পিতাৰ নাম: কামেশ্বৰ ঘৰ নং : ২৪৭ বয়স : 63 লিঙ্গ : পুৰুষ	CFM4639934 ফটো উপলব্ধ
610 নাম : মহেশ্বৰী দাস স্বামীৰ নাম: তিলক ঘৰ নং : ২৪৭ বয়স : 53 লিঙ্গ : মহিলা	CFM4639945 ফটো উপলব্ধ	611 নাম : পংকজ দাস পিতাৰ নাম: তিলক ঘৰ নং : ২৪৭ বয়স : 37 লিঙ্গ : পুৰুষ	CFM4639956 ফটো উপলব্ধ	612 নাম : ৰাতুল দাস পিতাৰ নাম: তিলক দাস ঘৰ নং : ২৪৭ বয়স : 33 লিঙ্গ : পুৰুষ	CFM0065748 ফটো উপলব্ধ
613 নাম : দেবজানী দাস স্বামীৰ নাম: পংকজ দাস ঘৰ নং : ২৪৭ বয়স : 30 লিঙ্গ : মহিলা	CFM0065789 ফটো উপলব্ধ	614 নাম : গোপেশ দাস পিতাৰ নাম: মাধব দাস ঘৰ নং : ২৪৮ বয়স : 47 লিঙ্গ : পুৰুষ	CFM4639978 ফটো উপলব্ধ	615 নাম : সুনন্দা দাস স্বামীৰ নাম: গোপেশ ঘৰ নং : ২৪৮ বয়স : 42 লিঙ্গ : মহিলা	CFM4639989 ফটো উপলব্ধ
616 নাম : ডিম্বেশ্বৰ দাস পিতাৰ নাম: কামাখ্যা ঘৰ নং : ২৪৯ বয়স : 61 লিঙ্গ : পুৰুষ	CFM4640000 ফটো উপলব্ধ	617 নাম : অনিতা দাস স্বামীৰ নাম: ডিম্বেশ্বৰ ঘৰ নং : ২৪৯ বয়স : 55 লিঙ্গ : মহিলা	CFM4640011 ফটো উপলব্ধ	618 নাম : অক্ষয় দাস পিতাৰ নাম: ডিম্বেশ্বৰ দাস ঘৰ নং : ২৪৯ বয়স : 36 লিঙ্গ : পুৰুষ	CFM4640066 ফটো উপলব্ধ
619 নাম : হিৰকজ্যোতি দাস পিতাৰ নাম: ডিম্বেশ্বৰ দাস ঘৰ নং : ২৪৯ বয়স : 31 লিঙ্গ : পুৰুষ	CFM1878382 ফটো উপলব্ধ	620 নাম : অনামিকা দাস স্বামীৰ নাম: হিৰকজ্যোতি দাস ঘৰ নং : ২৪৯ বয়স : 30 লিঙ্গ : মহিলা	CFM1878473 ফটো উপলব্ধ	621 নাম : ফুলমণী দাস পিতাৰ নাম: অক্ষয় দাস ঘৰ নং : ২৪৯ বয়স : 28 লিঙ্গ : মহিলা	CFM0106575 ফটো উপলব্ধ
622 নাম : অনিল দাস পিতাৰ নাম: কামাখ্যা ঘৰ নং : ২৪৯ বয়স : 59 লিঙ্গ : পুৰুষ	CFM4640022 ফটো উপলব্ধ	623 নাম : অবনী দাস পিতাৰ নাম: কামাখ্যা ঘৰ নং : ২৪৯ বয়স : 45 লিঙ্গ : পুৰুষ	CFM4640055 ফটো উপলব্ধ	624 নাম : ৰূপালী দাস স্বামীৰ নাম: অনিল দাস ঘৰ নং : ২৪৯ বয়স : 43 লিঙ্গ : মহিলা	CFM4640033 ফটো উপলব্ধ
625 নাম : মানসী দাস স্বামীৰ নাম: অবনী দাস ঘৰ নং : ২৪৯ বয়স : 32 লিঙ্গ : মহিলা	CFM0066068 ফটো উপলব্ধ	626 নাম : গৌতম দাস পিতাৰ নাম: কামাখ্যা ঘৰ নং : ২৪৯ বয়স : 53 লিঙ্গ : পুৰুষ	CFM4640044 ফটো উপলব্ধ	627 নাম : বৰয়া দীস স্বামীৰ নাম: গৌতম দীস ঘৰ নং : ২৪৯ বয়স : 40 লিঙ্গ : মহিলা	CFM0065987 ফটো উপলব্ধ
628 নাম : হৃদয় দাস পিতাৰ নাম: প্ৰানকৃষ্ণ ঘৰ নং : ২৫০ বয়স : 58 লিঙ্গ : পুৰুষ	CFM4640099 ফটো উপলব্ধ	629 নাম : ৰত্না দাস স্বামীৰ নাম: হৃদয় ঘৰ নং : ২৫০ বয়স : 46 লিঙ্গ : মহিলা	CFM4640102 ফটো উপলব্ধ	630 নাম : অনুপম দাস পিতাৰ নাম: হৃদয় দাস ঘৰ নং : ২৫০ বয়স : 34 লিঙ্গ : পুৰুষ	CFM4640113 ফটো উপলব্ধ



631 নাম : বাহুল দাস পিতাৰ নাম: হৃদয় দাস ঘৰ নং : 250 বয়স : 25 লিঙ্গ : পুৰুষ	CFM0519421 ফটো উপলব্ধ	632 নাম : সুমিত দাস পিতাৰ নাম: গোপেশ দাস ঘৰ নং : 250 বয়স : 20 লিঙ্গ : পুৰুষ	UUJ0130690 ফটো উপলব্ধ	633 নাম : বসন্ত দাস পিতাৰ নাম: ফতিক ঘৰ নং : 251 বয়স : 63 লিঙ্গ : পুৰুষ	CFM4640135 ফটো উপলব্ধ
634 নাম : কান্তেশ্বৰ দাস পিতাৰ নাম: ফতিক ঘৰ নং : 251 বয়স : 60 লিঙ্গ : পুৰুষ	CFM4640168 ফটো উপলব্ধ	635 নাম : পুষ্পলতা দাস স্বামীৰ নাম: বসন্ত ঘৰ নং : 251 বয়স : 57 লিঙ্গ : মহিলা	CFM4640146 ফটো উপলব্ধ	636 নাম : লোকনাথ দাস পিতাৰ নাম: ফতিক ঘৰ নং : 251 বয়স : 44 লিঙ্গ : পুৰুষ	CFM4640180 ফটো উপলব্ধ
637 নাম : প্ৰনিতা দাস স্বামীৰ নাম: কান্তেশ্বৰ দাস ঘৰ নং : 251 বয়স : 43 লিঙ্গ : মহিলা	CFM4640179 ফটো উপলব্ধ	S 638 নাম : সৰজু দাস পিতাৰ নাম: বসন্ত ঘৰ নং : 251 বয়স : 37 লিঙ্গ : মহিলা	CFM4640191 ফটো উপলব্ধ	639 নাম : গোবিন্দ দাস পিতাৰ নাম: বসন্ত দাস ঘৰ নং : 251 বয়স : 36 লিঙ্গ : পুৰুষ	CFM4640204 ফটো উপলব্ধ
S 640 নাম : সবিতা দাস পিতাৰ নাম: বসন্ত দাস ঘৰ নং : 251 বয়স : 28 লিঙ্গ : মহিলা	CFM0185637 ফটো উপলব্ধ	641 নাম : ৰাজু দাস পিতাৰ নাম: কান্তেশ্বৰ দাস ঘৰ নং : 251 বয়স : 27 লিঙ্গ : পুৰুষ	CFM0185645 ফটো উপলব্ধ	642 নাম : হিমাশ্ৰী দাস স্বামীৰ নাম: গোবিন্দ দাস ঘৰ নং : 251 বয়স : 26 লিঙ্গ : মহিলা	UUJ0138503 ফটো উপলব্ধ
643 নাম : চিত্ত দাস চিত্তৰঞ্জন দাস পিতাৰ নাম: কমলেশ্বৰ ঘৰ নং : 252 বয়স : 45 লিঙ্গ : পুৰুষ	CFM4640215 ফটো উপলব্ধ	644 নাম : সুনতী দাস স্বামীৰ নাম: চিত্ত ঘৰ নং : 252 বয়স : 39 লিঙ্গ : মহিলা	CFM4640226 ফটো উপলব্ধ	645 নাম : প্ৰিয়ঙ্কা দাস স্বামীৰ নাম: জিতুল দাস ঘৰ নং : 252 বয়স : 23 লিঙ্গ : মহিলা	CFM0450049 ফটো উপলব্ধ
646 নাম : কৰুনা দাস পিতাৰ নাম: কেশব ঘৰ নং : 253 বয়স : 78 লিঙ্গ : পুৰুষ	CFM4640237 ফটো উপলব্ধ	647 নাম : খিৰোদা দাস স্বামীৰ নাম: কৰুনা ঘৰ নং : 253 বয়স : 68 লিঙ্গ : মহিলা	CFM4640248 ফটো উপলব্ধ	648 নাম : নাৰায়ন দাস পিতাৰ নাম: কৰুনা ঘৰ নং : 253 বয়স : 53 লিঙ্গ : পুৰুষ	CFM4640259 ফটো উপলব্ধ
649 নাম : বলোৰাম দাস পিতাৰ নাম: কৰুনা ঘৰ নং : 253 বয়স : 48 লিঙ্গ : পুৰুষ	CFM4640271 ফটো উপলব্ধ	650 নাম : লব দাস পিতাৰ নাম: কৰুনা ঘৰ নং : 253 বয়স : 43 লিঙ্গ : পুৰুষ	CFM4640293 ফটো উপলব্ধ	651 নাম : কবিতা দাস স্বামীৰ নাম: নাৰায়ন দাস ঘৰ নং : 253 বয়স : 41 লিঙ্গ : মহিলা	CFM4640260 ফটো উপলব্ধ
652 নাম : পিংকি দাস স্বামীৰ নাম: বলোৰাম দাস ঘৰ নং : 253 বয়স : 40 লিঙ্গ : মহিলা	CFM4640282 ফটো উপলব্ধ	653 নাম : কৃষ্ণা দাস স্বামীৰ নাম: লব দাস ঘৰ নং : 253 বয়স : 37 লিঙ্গ : মহিলা	CFM4640306 ফটো উপলব্ধ	654 নাম : হিমাংশু দাস পিতাৰ নাম: বলোৰাম দাস ঘৰ নং : 253 বয়স : 23 লিঙ্গ : পুৰুষ	UUJ0036343 ফটো উপলব্ধ
655 নাম : নবজিত দাস পিতাৰ নাম: লব ঘৰ নং : 253 বয়স : 20 লিঙ্গ : পুৰুষ	UUJ0060590 ফটো উপলব্ধ	656 নাম : ধৰ্মকান্ত দাস পিতাৰ নাম: নন্দেশ্বৰ ঘৰ নং : 258 বয়স : 62 লিঙ্গ : পুৰুষ	CFM4640317 ফটো উপলব্ধ	657 নাম : অঞ্জনা দাস স্বামীৰ নাম: ধৰ্মেশ্বৰ ঘৰ নং : 258 বয়স : 44 লিঙ্গ : মহিলা	CFM4640328 ফটো উপলব্ধ
658 নাম : ফনিল দাস পিতাৰ নাম: নন্দেশ্বৰ ঘৰ নং : 258 বয়স : 42 লিঙ্গ : পুৰুষ	CFM4640339 ফটো উপলব্ধ	659 নাম : অনিমা দাস স্বামীৰ নাম: ফনিল ঘৰ নং : 258 বয়স : 37 লিঙ্গ : মহিলা	CFM4640340 ফটো উপলব্ধ	660 নাম : ৰাম বড়ো পিতাৰ নাম: ধৰ্মেশ্বৰ ঘৰ নং : 258 বয়স : 35 লিঙ্গ : পুৰুষ	CFM4640362 ফটো উপলব্ধ



661 নাম : দিগাম্বৰ দাস পিতাৰ নাম: সৰ্বেশ্বৰ ঘৰ নং : ২৫৬ বয়স : 69 লিঙ্গ : পুৰুষ	CFM4640408 ফটো উপলব্ধ	662 নাম : গোলাপী দাস স্বামীৰ নাম: দিগাম্বৰ ঘৰ নং : ২৫৬ বয়স : 67 লিঙ্গ : মহিলা	CFM4640419 ফটো উপলব্ধ	663 নাম : পুৰন্দৰ দাস পিতাৰ নাম: সৰ্বেশ্বৰ ঘৰ নং : ২৫৬ বয়স : 58 লিঙ্গ : পুৰুষ	CFM4640453 ফটো উপলব্ধ
664 নাম : গিৰিবালা দাস স্বামীৰ নাম: গনেশ ঘৰ নং : ২৫৬ বয়স : 56 লিঙ্গ : মহিলা	CFM4640442 ফটো উপলব্ধ	665 নাম : সনাতন দাস পিতাৰ নাম: সৰ্বেশ্বৰ দাস ঘৰ নং : 256 বয়স : 55 লিঙ্গ : পুৰুষ	CFM4640475 ফটো উপলব্ধ	666 নাম : মিন্টুমণি দাস স্বামীৰ নাম: নিৰঞ্জন দাস ঘৰ নং : ২৫৬ বয়স : 45 লিঙ্গ : মহিলা	CFM4640500 ফটো উপলব্ধ
667 নাম : নিৰঞ্জন দাস পিতাৰ নাম: সৰ্বেশ্বৰ ঘৰ নং : ২৫৬ বয়স : 44 লিঙ্গ : পুৰুষ	CFM4640497 ফটো উপলব্ধ	668 নাম : বন্দনা দাস স্বামীৰ নাম: পুৰন্দৰ দাস ঘৰ নং : ২৫৬ বয়স : 43 লিঙ্গ : মহিলা	CFM4640464 ফটো উপলব্ধ	669 নাম : উলপী দাস স্বামীৰ নাম: সনাতন দাস ঘৰ নং : 256 বয়স : 43 লিঙ্গ : মহিলা	CFM4640486 ফটো উপলব্ধ
670 নাম : ৰাজেশ দাস পিতাৰ নাম: গনেশ ঘৰ নং : ২৫৬ বয়স : 35 লিঙ্গ : পুৰুষ	CFM4640373 ফটো উপলব্ধ	671 নাম : প্ৰভা দাস স্বামীৰ নাম: ৰাজেশ ঘৰ নং : ২৫৬ বয়স : 33 লিঙ্গ : মহিলা	CFM4640384 ফটো উপলব্ধ	672 নাম : পদিণি দাস পিতাৰ নাম: দিগাম্বৰ দাস ঘৰ নং : ২৫৬ বয়স : 32 লিঙ্গ : মহিলা	CFM0186098 ফটো উপলব্ধ
673 নাম : কাজল দাস পিতাৰ নাম: গনেশ দাস ঘৰ নং : ২৫৬ বয়স : 27 লিঙ্গ : পুৰুষ	CFM0186379 ফটো উপলব্ধ	674 নাম : ডেভিদ দাস পিতাৰ নাম: সনাতন দাস ঘৰ নং : 256 বয়স : 21 লিঙ্গ : পুৰুষ	UUI0041533 ফটো উপলব্ধ	675 নাম : গনেশ দাস পিতাৰ নাম: সৰ্বেশ্বৰ ঘৰ নং : 256 বয়স : 63 লিঙ্গ : পুৰুষ	CFM4640431 ফটো উপলব্ধ
676 নাম : মনমত দাস পিতাৰ নাম: চক্ৰপানি ঘৰ নং : ২৫৮ বয়স : 43 লিঙ্গ : পুৰুষ	CFM4640577 ফটো উপলব্ধ	677 নাম : পুতুলী দাস স্বামীৰ নাম: মনমথ ঘৰ নং : ২৫৮ বয়স : 40 লিঙ্গ : মহিলা	CFM4640588 ফটো উপলব্ধ	678 নাম : কুলজীত দাস পিতাৰ নাম: মনমথ দাস ঘৰ নং : 258 বয়স : 21 লিঙ্গ : পুৰুষ	CFM7188295 ফটো উপলব্ধ
679 নাম : ৰমেন দাস পিতাৰ নাম: কিসোৰ দাস ঘৰ নং : ২৫৮ বয়স : 30 লিঙ্গ : পুৰুষ	CFM0186528 ফটো উপলব্ধ	680 নাম : কপিল দাস পিতাৰ নাম: কিশোৰী দাস ঘৰ নং : ২৫৮ বয়স : 27 লিঙ্গ : পুৰুষ	CFM0186569 ফটো উপলব্ধ	681 নাম : ফণীধৰ দাস পিতাৰ নাম: থানেশ্বৰ ঘৰ নং : 259 বয়স : 69 লিঙ্গ : পুৰুষ	CFM4640613 ফটো উপলব্ধ
682 নাম : গোলাপী দাস স্বামীৰ নাম: ফনিধৰ দাস ঘৰ নং : 259 বয়স : 44 লিঙ্গ : মহিলা	CFM4640624 ফটো উপলব্ধ	S 683 নাম : গীতাজ্জলি দাস পিতাৰ নাম: ফণীধৰ দাস ঘৰ নং : ২৫৯ বয়স : 24 লিঙ্গ : মহিলা	CFM0373159 ফটো উপলব্ধ	684 নাম : হিৰণ্য দাস পিতাৰ নাম: ফনিধৰ দাস ঘৰ নং : 259 বয়স : 21 লিঙ্গ : পুৰুষ	UUI0019802 ফটো উপলব্ধ
685 নাম : হৰিচৰন দাস পিতাৰ নাম: হেমা ঘৰ নং : ২৬০ বয়স : 68 লিঙ্গ : পুৰুষ	CFM4640635 ফটো উপলব্ধ	686 নাম : উৰ্মিলা দাস স্বামীৰ নাম: হৰিচৰন ঘৰ নং : ২৬০ বয়স : 64 লিঙ্গ : মহিলা	CFM4640646 ফটো উপলব্ধ	687 নাম : মথুৰা দাস পিতাৰ নাম: হৰিচৰন ঘৰ নং : ২৬০ বয়স : 38 লিঙ্গ : পুৰুষ	CFM4640657 ফটো উপলব্ধ
688 নাম : খুন দাস স্বামীৰ নাম: মথুৰা দাস ঘৰ নং : 260 বয়স : 31 লিঙ্গ : মহিলা	CFM1211705 ফটো উপলব্ধ	689 নাম : কন্দৰ্প দাস পিতাৰ নাম: হেমা ঘৰ নং : ২৬১ বয়স : 63 লিঙ্গ : পুৰুষ	CFM4640668 ফটো উপলব্ধ	690 নাম : প্ৰানেশ্বৰ দাস পিতাৰ নাম: হেমা দাস ঘৰ নং : ২৬১ বয়স : 63 লিঙ্গ : পুৰুষ	CFM0106872 ফটো উপলব্ধ



691 নাম : নিলীমা দাস মাতৃৰ নাম: প্ৰাণেশ্বৰী দাস ঘৰ নং : ২৬১ বয়স : 52 লিঙ্গ : মহিলা	CFM0107110 ফটো উপলব্ধ	692 নাম : পদমী দাস স্বামীৰ নাম: কন্দৰ্প ঘৰ নং : ২৬১ বয়স : 48 লিঙ্গ : মহিলা	CFM4640679 ফটো উপলব্ধ	693 নাম : অভিজিত দাস পিতাৰ নাম: কন্দৰ দাস ঘৰ নং : ২৬১ বয়স : 28 লিঙ্গ : পুৰুষ	CFM0187179 ফটো উপলব্ধ
694 নাম : হিৰমনি কুলিতা স্বামীৰ নাম: অভিজিত দাস ঘৰ নং : 261 বয়স : 27 লিঙ্গ : মহিলা	UUI0041293 ফটো উপলব্ধ	695 নাম : প্ৰণব দাশ পিতাৰ নাম: প্ৰাণেশ্বৰ দাশ ঘৰ নং : 261 বয়স : 26 লিঙ্গ : পুৰুষ	CFM0541128 ফটো উপলব্ধ	696 নাম : হিমাংশু দাস পিতাৰ নাম: প্ৰাণেশ্বৰ দাস ঘৰ নং : 261 বয়স : 25 লিঙ্গ : পুৰুষ	CFM0541151 ফটো উপলব্ধ
697 নাম : নাৰায়ন দাস পিতাৰ নাম: প্ৰাণেশ্বৰ ঘৰ নং : ২৬২ বয়স : 83 লিঙ্গ : পুৰুষ	CFM4640680 ফটো উপলব্ধ	698 নাম : হৰেশ্বৰী দাস স্বামীৰ নাম: নাৰায়ন ঘৰ নং : ২৬২ বয়স : 67 লিঙ্গ : মহিলা	CFM4640691 ফটো উপলব্ধ	699 নাম : মনমোহন দাস পিতাৰ নাম: নাৰায়ন ঘৰ নং : ২৬২ বয়স : 40 লিঙ্গ : পুৰুষ	CFM4640704 ফটো উপলব্ধ
700 নাম : প্ৰনিতা দাস স্বামীৰ নাম: মনমোহন দাস ঘৰ নং : ২৬২ বয়স : 28 লিঙ্গ : মহিলা	CFM0069179 ফটো উপলব্ধ	701 নাম : বাহেন গয়াৰী পিতাৰ নাম: গন্দা ঘৰ নং : ২৬৩ বয়স : 60 লিঙ্গ : পুৰুষ	CFM4640726 ফটো উপলব্ধ	702 নাম : লান্থী গয়াৰী স্বামীৰ নাম: বাহেন ঘৰ নং : ২৬৩ বয়স : 57 লিঙ্গ : মহিলা	CFM4640737 ফটো উপলব্ধ
703 নাম : সমীন গয়াৰী পিতাৰ নাম: বাহেন ঘৰ নং : ২৬৩ বয়স : 33 লিঙ্গ : পুৰুষ	CFM4640759 ফটো উপলব্ধ	704 নাম : ভাগ্যশ্ৰী বুসমতাৰী স্বামীৰ নাম: সমীন গয়াৰী ঘৰ নং : ২৬৩ বয়স : 33 লিঙ্গ : মহিলা	CFM0243519 ফটো উপলব্ধ	705 নাম : চন্দ্ৰ গয়াৰী স্বামীৰ নাম: সুৰেন ঘৰ নং : ২৬৪ বয়স : 69 লিঙ্গ : মহিলা	CFM4640760 ফটো উপলব্ধ
706 নাম : বুদ্ধ গয়াৰী পিতাৰ নাম: সুৰেন ঘৰ নং : ২৬৪ বয়স : 38 লিঙ্গ : পুৰুষ	CFM4640771 ফটো উপলব্ধ	707 নাম : পুষ্পাঞ্জলী গয়াৰী স্বামীৰ নাম: বুদ্ধ গয়াৰী ঘৰ নং : ২৬৪ বয়স : 31 লিঙ্গ : মহিলা	CFM0107193 ফটো উপলব্ধ	708 নাম : ধনেশ্বৰ বড়ো পিতাৰ নাম: দন্দেশ্বৰ ঘৰ নং : ২৬৫ বয়স : 67 লিঙ্গ : পুৰুষ	CFM4640793 ফটো উপলব্ধ
709 নাম : সমলী বড়ো স্বামীৰ নাম: ধনেশ্বৰ বড়ো ঘৰ নং : ২৬৫ বয়স : 60 লিঙ্গ : মহিলা	CFM4640806 ফটো উপলব্ধ	710 নাম : বিজেন বড়ো পিতাৰ নাম: ধনেশ্বৰ বড়ো ঘৰ নং : ২৬৫ বয়স : 40 লিঙ্গ : পুৰুষ	CFM4640817 ফটো উপলব্ধ	711 নাম : ৰেনজেন বড়ো পিতাৰ নাম: ধনেশ্বৰ বড়ো ঘৰ নং : ২৬৫ বয়স : 38 লিঙ্গ : পুৰুষ	CFM4640828 ফটো উপলব্ধ
712 নাম : লুমা বড়ো পিতাৰ নাম: দন্দেশ্বৰ ঘৰ নং : ২৬৬ বয়স : 65 লিঙ্গ : পুৰুষ	CFM4640839 ফটো উপলব্ধ	713 নাম : মিনতী বড়ো স্বামীৰ নাম: লুমা ঘৰ নং : ২৬৬ বয়স : 53 লিঙ্গ : মহিলা	CFM4640840 ফটো উপলব্ধ	R 714 নাম : জনালী বড়ো পিতাৰ নাম: লুমা বড়ো ঘৰ নং : ২৬৬ বয়স : 30 লিঙ্গ : মহিলা	CFM1878484 ফটো উপলব্ধ
715 নাম : জোনালি বড়ো পিতাৰ নাম: লুমা বড়ো ঘৰ নং : 266 বয়স : 30 লিঙ্গ : মহিলা	CFM1262765 ফটো উপলব্ধ	716 নাম : পূৰ্ণিমা বড়ো পিতাৰ নাম: লুমা বড়ো ঘৰ নং : ২৬৬ বয়স : 27 লিঙ্গ : মহিলা	CFM0187559 ফটো উপলব্ধ	717 নাম : শশীধৰ দাশ পিতাৰ নাম: গদাপানি দাস ঘৰ নং : ২৬৭ বয়স : 37 লিঙ্গ : পুৰুষ	CFM4640895 ফটো উপলব্ধ
718 নাম : কমেণ বড়ো কমেণ দাস পিতাৰ নাম: কিশোৰ বড়ো ঘৰ নং : ২৮৫ বয়স : 30 লিঙ্গ : পুৰুষ	CFM0229831 ফটো উপলব্ধ	719 নাম : ভগু দাশ পিতাৰ নাম: ভৰ্মশ্বৰ দাস ঘৰ নং : 317 বয়স : 30 লিঙ্গ : পুৰুষ	CFM0067637 ফটো উপলব্ধ	# 720 নাম : বৰষা মেধি পিতাৰ নাম: ৰামচন্দ্ৰ মেধী ঘৰ নং : 233 বয়স : 23 লিঙ্গ : মহিলা	CFM1194851 ফটো উপলব্ধ



721 নাম : শদিপ বড়ো পিতাৰ নাম: জয়ৰাম বড়ো ঘৰ নং : 403 বয়স : 41 লিঙ্গ : পুৰুষ	CFM4634586 ফটো উপলব্ধ	722 নাম : দীপেন দাস পিতাৰ নাম: জনাৰ্দন ঘৰ নং : 431 বয়স : 75 লিঙ্গ : পুৰুষ	CFM4640511 ফটো উপলব্ধ	723 নাম : পদ্মিনী দাস স্বামীৰ নাম: দীপেন ঘৰ নং : 801 বয়স : 67 লিঙ্গ : মহিলা	CFM4640522 ফটো উপলব্ধ
724 নাম : অম্বিকা দাস পিতাৰ নাম: দীপেন দাস ঘৰ নং : 431 বয়স : 42 লিঙ্গ : মহিলা	CFM4640533 ফটো উপলব্ধ	725 নাম : গোলাপ দাস পিতাৰ নাম: দেবেন দাস ঘৰ নং : 801 বয়স : 40 লিঙ্গ : পুৰুষ	CFM4640544 ফটো উপলব্ধ	726 নাম : বন্দনা দাস পিতাৰ নাম: দীপেন দাস ঘৰ নং : 431 বয়স : 32 লিঙ্গ : মহিলা	CFM0107011 ফটো উপলব্ধ
727 নাম : কল্পনা দাস স্বামীৰ নাম: গোলাপ দাস ঘৰ নং : 801 বয়স : 31 লিঙ্গ : মহিলা	CFM0106435 ফটো উপলব্ধ	728 নাম : নিতুল দাস পিতাৰ নাম: দীপেন দাস ঘৰ নং : 431 বয়স : 28 লিঙ্গ : পুৰুষ	CFM0186437 ফটো উপলব্ধ	729 নাম : ডিম্ব বড়ো স্বামীৰ নাম: সঞ্জয় বড়ো ঘৰ নং : 857 বয়স : 27 লিঙ্গ : মহিলা	CFM0242610 ফটো উপলব্ধ
730 নাম : বিবি ব্ৰহ্ম স্বামীৰ নাম: কামেন বড়ো ঘৰ নং : দুৰাগাওঁ বয়স : 44 লিঙ্গ : মহিলা	UUI0064725 ফটো উপলব্ধ	731 নাম : নিৰমণি ৰয় দাস স্বামীৰ নাম: ৰাতুল দাস ঘৰ নং : দুৰাগাওঁ বয়স : 28 লিঙ্গ : মহিলা	CFM0243501 ফটো উপলব্ধ	# 732 নাম : প্ৰাঞ্জল দাস পিতাৰ নাম: ফুলেন দাস ঘৰ নং : 224 বয়স : 36 লিঙ্গ : পুৰুষ	CFM4638793 ফটো উপলব্ধ
# 733 নাম : সুবাৰী বসুমতাৰী স্বামীৰ নাম: সঞ্জয় বড়ো ঘৰ নং : 208 বয়স : 46 লিঙ্গ : মহিলা	CFM4638066 ফটো উপলব্ধ	# 734 নাম : মিতুল দাস পিতাৰ নাম: ধমেশ্বৰ দাস দাস ঘৰ নং : 108 বয়স : 31 লিঙ্গ : পুৰুষ	CFM1878428 ফটো উপলব্ধ		



735	1	UUI0159194	ফটো উপলব্ধ	736	1	UUI0159434	ফটো উপলব্ধ	737	1	UUI0159574	ফটো উপলব্ধ
নাম : সোন্দিমা গয়াৰী পিতাৰ নাম : ধমেশ্বৰ গয়াৰী ঘৰ নং : 199 বয়স : 18 লিঙ্গ : মহিলা				নাম : ডেভিদ গয়াৰী পিতাৰ নাম : গগন গয়াৰী ঘৰ নং : 205 বয়স : 19 লিঙ্গ : পুৰুষ				নাম : পম্পী বড়ো বড়ো পিতাৰ নাম : স্ত্রংশৰ বড়ো ঘৰ নং : 141 বয়স : 18 লিঙ্গ : মহিলা			
738	1	UUI0159582	ফটো উপলব্ধ	739	1	UUI0161737	ফটো উপলব্ধ	740	1	CFM1183656	ফটো উপলব্ধ
নাম : দিগন্ত দাস পিতাৰ নাম : ভূপেন দাস ঘৰ নং : 242 বয়স : 19 লিঙ্গ : পুৰুষ				নাম : গোহোম বড়ো মাতৃৰ নাম : সজনি বড়ো ঘৰ নং : 197 বয়স : 18 লিঙ্গ : পুৰুষ				নাম : গৰিমা ৰাভা স্বামীৰ নাম : প্ৰাঞ্জল দাস ঘৰ নং : 224 বয়স : 27 লিঙ্গ : মহিলা			
741	1	CFM7146590	ফটো উপলব্ধ	742	1	UUI0163816	ফটো উপলব্ধ	743	1	UUI0164731	ফটো উপলব্ধ
নাম : অঞ্জলী মেধি পিতাৰ নাম : উপেন মেধি ঘৰ নং : 235 বয়স : 20 লিঙ্গ : মহিলা				নাম : সুমিত্ৰা বসুমতাৰী স্বামীৰ নাম : দলুৰাম বড়ো ঘৰ নং : 139 বয়স : 31 লিঙ্গ : মহিলা				নাম : বাৰশী বড়ো পিতাৰ নাম : কান্দ্রা বড়ো ঘৰ নং : 188 বয়স : 20 লিঙ্গ : মহিলা			
744	1	UUI0164749	ফটো উপলব্ধ	745	1	UUI0165027	ফটো উপলব্ধ	746	1	UUI0165142	ফটো উপলব্ধ
নাম : নিৰ্মালী বড়ো স্বামীৰ নাম : সাংগ্ৰীং বড়ো ঘৰ নং : 142 বয়স : 26 লিঙ্গ : মহিলা				নাম : ৰিম্পী মদাহী স্বামীৰ নাম : মনুয় দাস ঘৰ নং : 239 বয়স : 19 লিঙ্গ : মহিলা				নাম : অৰুপেজীতী দাস পিতাৰ নাম : মনমত দাস ঘৰ নং : 258 বয়স : 19 লিঙ্গ : পুৰুষ			
747	1	UUI0165183	ফটো উপলব্ধ	748	1	UUI0168690	ফটো উপলব্ধ	749	1	UUI0171678	ফটো উপলব্ধ
নাম : ববিতা ৰয় স্বামীৰ নাম : অমৰজ্যোতি দাস ঘৰ নং : 156 বয়স : 29 লিঙ্গ : মহিলা				নাম : প্ৰিয়ঙ্কা বসুমতাৰী পিতাৰ নাম : মিজিং বসুমতাৰী ঘৰ নং : 198বি বয়স : 18 লিঙ্গ : মহিলা				নাম : জাফংতাৰ বড়ো পিতাৰ নাম : ৰোমাকান্ত বড়ো ঘৰ নং : 221ক বয়স : 23 লিঙ্গ : পুৰুষ			
750	1	UUI0171686	ফটো উপলব্ধ	751	1	UUI0185546	ফটো উপলব্ধ	752	1	UUI0185611	ফটো উপলব্ধ
নাম : জনক বড়ো পিতাৰ নাম : ৰোমাকান্ত বড়ো ঘৰ নং : 221ক বয়স : 21 লিঙ্গ : পুৰুষ				নাম : চন্দ্ৰ কান্ত বড়ো অন্যান্য : বাৰচোম বড়ো ঘৰ নং : 190 বয়স : 53 লিঙ্গ : পুৰুষ				নাম : বৌহৈথী বসুমতাৰী স্বামীৰ নাম : মনু গয়াৰী ঘৰ নং : 108 বয়স : 24 লিঙ্গ : মহিলা			
753	1	UUI0188144	ফটো উপলব্ধ	754	1	CFM4236617	ফটো উপলব্ধ	#2 755	1	DWM4242153	ফটো উপলব্ধ
নাম : ভাগ্যমতি বাগলাৰী স্বামীৰ নাম : তেন্জিংগ বড়ো ঘৰ নং : 222 বয়স : 24 লিঙ্গ : মহিলা				নাম : তুলিকা দাস পিতাৰ নাম : হৰকান্ত ঘৰ নং : ১৮৪ বয়স : 33 লিঙ্গ : মহিলা				নাম : ৰঞ্জিত দৈমাৰী পিতাৰ নাম : বিজয় দৈমাৰী ঘৰ নং : 210 বয়স : 36 লিঙ্গ : পুৰুষ			



ভোটাৰৰ সাৰাংশ

A) ভোটাৰৰ সংখ্যা

	তালিকাৰ প্ৰকাৰ	তালিকাৰ চিনাক্তকৰণ	ভোটাৰৰ সংখ্যা							
			পুৰুষ	মহিলা	৩য় লিঙ্গ	মুঠ				
I	মূল তালিকা	মূল তালিকা	বিশেষ সংশোধন, 2026 চনৰ পূৰ্বৰ 2025 চনৰ মূল তালিকাৰ লগত থকা সংযোজন সমূহ একত্ৰিতকৰন কৰা তালিকা।				354	380	0	734
II	যোগ তালিকা	পৰিপূৰক 1	বিশেষ সংক্ষিপ্ত সংশোধন, 2026				8	13	0	21
		পৰিপূৰক 2	অনবিচ্ছিন্ন সংশোধন 2026				0	0	0	0
			মুঠ				8	13	0	21
III	বিয়োজন তালিকা	পৰিপূৰক 1	বিশেষ সংক্ষিপ্ত সংশোধন, 2026				4	19	0	23
		পৰিপূৰক 2	অনবিচ্ছিন্ন সংশোধন 2026				0	0	0	0
			মুঠ				4	19	0	23
IV	লিংগ ক্ষেত্ৰত পৰিবৰ্তনৰ বাবে পাৰ্থক্য					0	0	0	0	
এই সংশোধনৰ পিছত ভোটাৰ তালিকাত ভোটাৰৰ মুঠ সংখ্যা (I+II-III+IV)						358	374	0	732	

B) শুধৰনীৰ সংখ্যা

তালিকাৰ প্ৰকাৰ	তালিকাৰ চিনাক্তকৰণ	শুধৰনীৰ সংখ্যা
পৰিপূৰক 1	বিশেষ সংক্ষিপ্ত সংশোধন, 2026	24
পৰিপূৰক 2	অনবিচ্ছিন্ন সংশোধন 2026	4
	মুঠ	28

নিৰ্বাচক পঞ্জীয়ন বিষয়াৰ স্বাক্ষৰ

E-মৃত, S-স্থানান্তৰিত/ বাসস্থান পৰিবৰ্তন, R-প্ৰতিলিপি, M-নিখোজ, Q-অযোগ্য