



ভোটাৰ তালিকা 2026 S03 অসম

বিধানসভা সমষ্টিৰ নম্বৰ, নাম আৰু সংৰক্ষণৰ স্থিতি : 42 - বাক্সা (অনুসূচিত জনজাতি)		খণ্ড নং : 63																			
এই বিধানসভা সমষ্টিত কোন সংসদীয় সমষ্টিৰ অন্তৰ্গত তাৰ নম্বৰ, নাম আৰু সংৰক্ষণ স্থিতি : 1 - কোকৰাঝাৰ (অনুসূচিত জনজাতি)																					
1. সংশোধনৰ বিৱৰণ																					
সংশোধনৰ বছৰ	2026	তালিকাৰ চিনাক্তকৰণ																			
ভিত্তি তাৰিখ	01-04-2026	বিশেষ সংশোধন, 2026 চনৰ পূৰ্বৰ 2025 চনৰ মূল তালিকাৰ লগত থকা সংযোজন সমূহ একত্ৰিতকৰণ কৰা তালিকা।																			
সংশোধনৰ প্ৰকাৰ	বিশেষ সংশোধন 2026																				
প্ৰকাশনৰ তাৰিখ	23-03-2026																				
2. খণ্ড আৰু ভোটগ্ৰহন কেন্দ্ৰৰ বিৱৰণ																					
খণ্ডৰ অন্তৰ্গত এলেকা সমূহৰ নম্বৰ আৰু নাম																					
1-গধুলিগাঁও	<table border="1" style="width: 100%; border-collapse: collapse;"> <tr> <td>মূল চহৰ/গাওঁ</td> <td>: গধুলীগাঁও</td> </tr> <tr> <td>ৱাৰ্ড নং</td> <td>:</td> </tr> <tr> <td>ডাকঘৰ</td> <td>: শিমলা</td> </tr> <tr> <td>পুলিচ থানা</td> <td>: শিমলা</td> </tr> <tr> <td>ব্লক</td> <td>: জালাহ</td> </tr> <tr> <td>ৰাজহ চক্ৰ</td> <td>: জালাহ</td> </tr> <tr> <td>জিলা</td> <td>: বাক্সা</td> </tr> <tr> <td>পিনকোড</td> <td>: 781330</td> </tr> </table>					মূল চহৰ/গাওঁ	: গধুলীগাঁও	ৱাৰ্ড নং	:	ডাকঘৰ	: শিমলা	পুলিচ থানা	: শিমলা	ব্লক	: জালাহ	ৰাজহ চক্ৰ	: জালাহ	জিলা	: বাক্সা	পিনকোড	: 781330
মূল চহৰ/গাওঁ	: গধুলীগাঁও																				
ৱাৰ্ড নং	:																				
ডাকঘৰ	: শিমলা																				
পুলিচ থানা	: শিমলা																				
ব্লক	: জালাহ																				
ৰাজহ চক্ৰ	: জালাহ																				
জিলা	: বাক্সা																				
পিনকোড	: 781330																				
3. ভোটগ্ৰহন কেন্দ্ৰৰ বিৱৰণ																					
ভোটগ্ৰহন কেন্দ্ৰৰ নম্বৰ আৰু নাম :		ভোটগ্ৰহন কেন্দ্ৰৰ প্ৰকাৰ (পুৰুষ/মহিলা/সাধাৰণ)		সাধাৰন																	
63 - গধুলিগাঁও প্ৰাথমিক বিদ্যালয় (সোঁ শাখা)		খণ্ডৰ অন্তৰ্গত সহায়ক ভোটগ্ৰহন কেন্দ্ৰৰ সংখ্যা :		0																	
ভোটগ্ৰহন কেন্দ্ৰৰ ঠিকনা :																					
গধুলিগাঁও প্ৰাথমিক বিদ্যালয়, কোথালী নং ১, গধুলিগাঁও																					
4. ভোটাৰৰ সংখ্যা																					
আৰম্ভনি ক্ৰমিক নং	শেষ ক্ৰমিক নং	মুঠ ভোটাৰ																			
		পুৰুষ	মহিলা	৩য় লিঙ্গ	মুঠ																
1	912	406	412	0	818																

নিৰ্বাচক পঞ্জীয়ন বিষয়াৰ স্বাক্ষৰ

Nazri Naksha

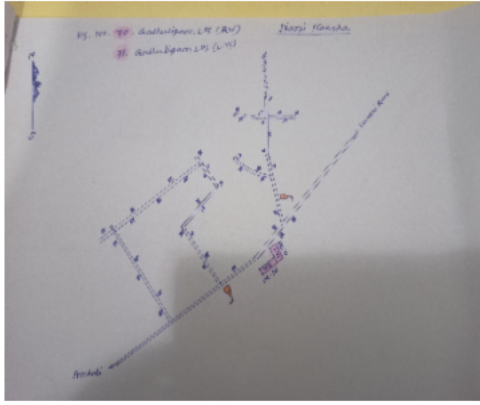

Google Map View



Polling Station Building Front View



ভোটগ্ৰহন কেন্দ্ৰৰ সন্মুখৰ দৃশ্য



Cad View

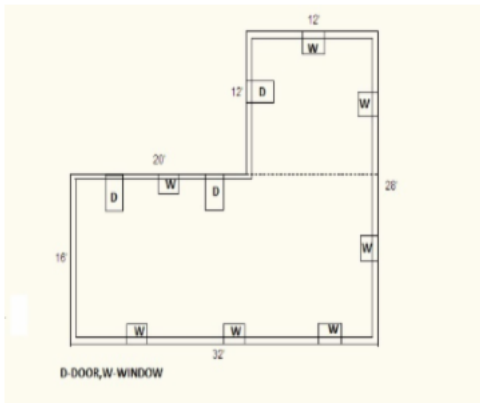

Key MAP View

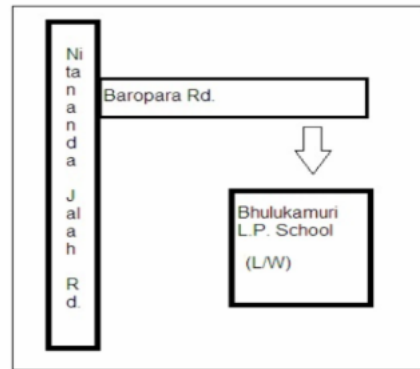



1	CFM0335554	ফটো উপলব্ধ	নাম : মকোনী ব্ৰহ্ম স্বামীৰ নাম : স্মশ্বূৰ ব্ৰহ্ম ঘৰ নং : 0 বয়স : 39 লিঙ্গ : মহিলা	2	CFM7167117	ফটো উপলব্ধ	নাম : বলেন বড়ো পিতাৰ নাম : ডাংখা বড়ো ঘৰ নং : 00 বয়স : 35 লিঙ্গ : পুৰুষ	3	CFM0117259	ফটো উপলব্ধ	নাম : বুপালি ব্ৰহ্ম পিতাৰ নাম : হৰেশ্বৰ বড়ো ঘৰ নং : 0 বয়স : 28 লিঙ্গ : মহিলা
R 4	CFM7181522	ফটো উপলব্ধ	নাম : মৈনা বসুমতাৰী স্বামীৰ নাম : বিষ্ণু গায়ৰী ঘৰ নং : 0 বয়স : 24 লিঙ্গ : মহিলা	5	CFM7167091	ফটো উপলব্ধ	নাম : জগামী শূৰ্গীয়াৰী পিতাৰ নাম : কামাখ্যা শূৰ্গীয়াৰী ঘৰ নং : 00 বয়স : 21 লিঙ্গ : মহিলা	6	CFM7179997	ফটো উপলব্ধ	নাম : প্ৰবীন বসুমতাৰী পিতাৰ নাম : বাৰেন বসুমতাৰী ঘৰ নং : 0 বয়স : 21 লিঙ্গ : পুৰুষ
7	CFM0142745	ফটো উপলব্ধ	নাম : জিতুমনি দাস স্বামীৰ নাম : হৰ দাস ঘৰ নং : 1 বয়স : 59 লিঙ্গ : মহিলা	8	CFM7164734	ফটো উপলব্ধ	নাম : ধৰণি চন্দ্ৰ বড়ো পিতাৰ নাম : উদয় চন্দ্ৰ বড়ো ঘৰ নং : 1 বয়স : 58 লিঙ্গ : পুৰুষ	9	CFM0143016	ফটো উপলব্ধ	নাম : অৰ্চনা দাস পিতাৰ নাম : জগত দাস ঘৰ নং : 1 বয়স : 31 লিঙ্গ : মহিলা
10	CFM0143057	ফটো উপলব্ধ	নাম : জকয় বড়ো পিতাৰ নাম : তৰ্লত বড়ো ঘৰ নং : 1 বয়স : 31 লিঙ্গ : মহিলা	11	CFM0143156	ফটো উপলব্ধ	নাম : খাংকান দাস অন্যান্য : সঞ্জয় দাস ঘৰ নং : 1 বয়স : 30 লিঙ্গ : পুৰুষ	12	CFM0143339	ফটো উপলব্ধ	নাম : উতপলু দাস মাতৃৰ নাম : গীৰিলা দাস ঘৰ নং : 1 বয়স : 29 লিঙ্গ : পুৰুষ
13	CFM0143347	ফটো উপলব্ধ	নাম : কমল দাস মাতৃৰ নাম : বিজয় দাস ঘৰ নং : 1 বয়স : 29 লিঙ্গ : মহিলা	14	CFM0143388	ফটো উপলব্ধ	নাম : ললীতা দাস মাতৃৰ নাম : বুধৰ দাস ঘৰ নং : 1 বয়স : 29 লিঙ্গ : মহিলা	15	CFM0143396	ফটো উপলব্ধ	নাম : অনিমী দাস পিতাৰ নাম : বৰত দাস ঘৰ নং : 1 বয়স : 29 লিঙ্গ : মহিলা
16	CFM0143438	ফটো উপলব্ধ	নাম : অলকা দাস পিতাৰ নাম : কজত দাস ঘৰ নং : 1 বয়স : 29 লিঙ্গ : মহিলা	17	CFM0143446	ফটো উপলব্ধ	নাম : ধপ দাস স্বামীৰ নাম : সুজত দাস ঘৰ নং : 1 বয়স : 29 লিঙ্গ : মহিলা	18	CFM7164320	ফটো উপলব্ধ	নাম : তৰলতা সৰনিআ পিতাৰ নাম : দুযোধন সৰনিআ ঘৰ নং : 1 বয়স : 29 লিঙ্গ : মহিলা
19	CFM0143529	ফটো উপলব্ধ	নাম : কুমুদ দাস পিতাৰ নাম : কুমুদ দাস ঘৰ নং : 1 বয়স : 28 লিঙ্গ : পুৰুষ	20	CFM0143669	ফটো উপলব্ধ	নাম : বাজিৰ দাস পিতাৰ নাম : প্ৰদীপ দাস ঘৰ নং : 1 বয়স : 27 লিঙ্গ : পুৰুষ	21	CFM7164759	ফটো উপলব্ধ	নাম : দীপজ্যোতি দাস পিতাৰ নাম : দিলিপ দাস ঘৰ নং : 1 বয়স : 27 লিঙ্গ : পুৰুষ
22	CFM1234293	ফটো উপলব্ধ	নাম : দেংখৌশ্ৰী ব্ৰহ্ম পিতাৰ নাম : গোপাল ব্ৰহ্ম ঘৰ নং : 01 বয়স : 25 লিঙ্গ : মহিলা	23	CFM7163314	ফটো উপলব্ধ	নাম : বিজিত বড়ো পিতাৰ নাম : দেবৌ বড়ো ঘৰ নং : 1 বয়স : 22 লিঙ্গ : পুৰুষ	24	CFM7161284	ফটো উপলব্ধ	নাম : পল্লব মেদহী পিতাৰ নাম : মন্তু মেদহী ঘৰ নং : 01 বয়স : 21 লিঙ্গ : পুৰুষ
S2 25	CFM7163322	ফটো উপলব্ধ	নাম : প্ৰতিমা বড়ো পিতাৰ নাম : লেৰেন বড়ো ঘৰ নং : 1 বয়স : 21 লিঙ্গ : মহিলা	26	CFM7164585	ফটো উপলব্ধ	নাম : কবিতা বড়ো পিতাৰ নাম : বলেন বড়ো ঘৰ নং : 1 বয়স : 21 লিঙ্গ : মহিলা	27	CFM7164601	ফটো উপলব্ধ	নাম : জসেব বড়ো পিতাৰ নাম : হৰেন বড়ো ঘৰ নং : 1 বয়স : 21 লিঙ্গ : পুৰুষ
28	CFM7164627	ফটো উপলব্ধ	নাম : হযেঙ্গা ব্ৰহ্ম পিতাৰ নাম : বিজিল ব্ৰহ্ম ঘৰ নং : 1 বয়স : 21 লিঙ্গ : পুৰুষ	29	CFM7169451	ফটো উপলব্ধ	নাম : বিতুমণি নাথ পিতাৰ নাম : অনিল নাথ ঘৰ নং : 1 বয়স : 21 লিঙ্গ : মহিলা	30	CFM7174816	ফটো উপলব্ধ	নাম : বিশাৰী নাৰ্জাৰি স্বামীৰ নাম : দৈঠন ব্ৰহ্ম ঘৰ নং : 1 বয়স : 21 লিঙ্গ : মহিলা



31 নাম : অনচুমা ব্ৰহ্ম পিতাৰ নাম: ৰামচৰন ব্ৰহ্ম ঘৰ নং : 1 বয়স : 21 লিঙ্গ : পুৰুষ	CFM7164668 ফটো উপলব্ধ	32 নাম : শ্ৰীঅৰবিন্দ বড়ো পিতাৰ নাম: দয়াৰাম ঘৰ নং : 2 বয়স : 63 লিঙ্গ : পুৰুষ	CFM6334561 ফটো উপলব্ধ	33 নাম : দময়ন্তী বড়ো স্বামীৰ নাম: অৰবিন্দ ঘৰ নং : 2 বয়স : 53 লিঙ্গ : মহিলা	CFM6334572 ফটো উপলব্ধ
34 নাম : জয়শ্ৰী বড়ো পিতাৰ নাম: দয়াৰাম ঘৰ নং : 2 বয়স : 43 লিঙ্গ : মহিলা	CFM6334583 ফটো উপলব্ধ	35 নাম : নন্দেশ্বৰ বড়ো পিতাৰ নাম: দয়াৰাম ঘৰ নং : 2 বয়স : 38 লিঙ্গ : পুৰুষ	CFM6334594 ফটো উপলব্ধ	36 নাম : হেমা বড়ো স্বামীৰ নাম: নন্দেশ্বৰ বড়ো ঘৰ নং : 2 বয়স : 34 লিঙ্গ : মহিলা	CFM6341362 ফটো উপলব্ধ
37 নাম : ধনেশ্বৰ বড়ো পিতাৰ নাম: অৰবিন্দ বড়ো ঘৰ নং : 2 বয়স : 32 লিঙ্গ : পুৰুষ	CFM1892064 ফটো উপলব্ধ	38 নাম : গৌতম বড়ো পিতাৰ নাম: অৰবিন্দ বড়ো ঘৰ নং : 2 বয়স : 32 লিঙ্গ : পুৰুষ	CFM1892202 ফটো উপলব্ধ	39 নাম : মৌচুমি দাস পিতাৰ নাম: মন দাস ঘৰ নং : 2 বয়স : 29 লিঙ্গ : মহিলা	CFM0174508 ফটো উপলব্ধ
S 40 নাম : বসন্ত বড়ো পিতাৰ নাম: পিৰীম ঘৰ নং : 3 বয়স : 43 লিঙ্গ : পুৰুষ	CFM6334641 ফটো উপলব্ধ	S 41 নাম : কামিনী বড়ো স্বামীৰ নাম: বসন্ত বড়ো ঘৰ নং : 3 বয়স : 38 লিঙ্গ : মহিলা	CFM6334652 ফটো উপলব্ধ	42 নাম : বিজুলী বড়ো স্বামীৰ নাম: যোগেন বড়ো ঘৰ নং : 3 বয়স : 36 লিঙ্গ : মহিলা	CFM1892553 ফটো উপলব্ধ
43 নাম : মঞ্জু বড়ো পিতাৰ নাম: মনিকান্ত ঘৰ নং : 8 বয়স : 44 লিঙ্গ : মহিলা	CFM6334674 ফটো উপলব্ধ	44 নাম : শুক্ৰ বৰো পিতাৰ নাম: মনিকান্ত ঘৰ নং : 8 বয়স : 42 লিঙ্গ : পুৰুষ	CFM6334685 ফটো উপলব্ধ	45 নাম : লুকো বৰো পিতাৰ নাম: মনিকান্ত ঘৰ নং : 8 বয়স : 39 লিঙ্গ : পুৰুষ	CFM6334696 ফটো উপলব্ধ
46 নাম : বিবাৰি বড়ো স্বামীৰ নাম: লুকো বড়ো ঘৰ নং : 04 বয়স : 27 লিঙ্গ : মহিলা	CFM0334854 ফটো উপলব্ধ	47 নাম : পূৰ্ণিমা বৰো স্বামীৰ নাম: গঙ্গাধৰ ঘৰ নং : 5 বয়স : 73 লিঙ্গ : মহিলা	CFM6334709 ফটো উপলব্ধ	48 নাম : প্ৰদীপ বৰো পিতাৰ নাম: গঙ্গাধৰ ঘৰ নং : 5 বয়স : 58 লিঙ্গ : পুৰুষ	CFM6334710 ফটো উপলব্ধ
49 নাম : ফুকনী বৰো স্বামীৰ নাম: প্ৰদীপ ঘৰ নং : 5 বয়স : 48 লিঙ্গ : মহিলা	CFM6334721 ফটো উপলব্ধ	50 নাম : প্ৰতাপ বৰো পিতাৰ নাম: গঙ্গাধৰ ঘৰ নং : 5 বয়স : 46 লিঙ্গ : পুৰুষ	CFM6334732 ফটো উপলব্ধ	51 নাম : চক্ৰপানী বৰো পিতাৰ নাম: গঙ্গাধৰ ঘৰ নং : 5 বয়স : 43 লিঙ্গ : পুৰুষ	CFM6334743 ফটো উপলব্ধ
52 নাম : ৰজিনা বৰো স্বামীৰ নাম: চক্ৰপানী বৰো ঘৰ নং : 5 বয়স : 40 লিঙ্গ : মহিলা	CFM6334754 ফটো উপলব্ধ	53 নাম : দ্বীপক বৰো পিতাৰ নাম: গঙ্গাধৰ বৰো ঘৰ নং : 5 বয়স : 39 লিঙ্গ : পুৰুষ	CFM6334765 ফটো উপলব্ধ	54 নাম : অনিমা বড়ো স্বামীৰ নাম: প্ৰতাপ ঘৰ নং : 5 বয়স : 35 লিঙ্গ : মহিলা	CFM6334787 ফটো উপলব্ধ
55 নাম : প্ৰণিতা বড়ো স্বামীৰ নাম: দিপক বড়ো ঘৰ নং : 5 বয়স : 26 লিঙ্গ : মহিলা	CFM0335075 ফটো উপলব্ধ	56 নাম : জয়া বড়ো পিতাৰ নাম: প্ৰদীপ বড়ো ঘৰ নং : 05 বয়স : 25 লিঙ্গ : মহিলা	CFM0335026 ফটো উপলব্ধ	57 নাম : ৰানিলা বড়ো পিতাৰ নাম: প্ৰদীপ বড়ো ঘৰ নং : 5 বয়স : 22 লিঙ্গ : পুৰুষ	CFM1313733 ফটো উপলব্ধ
58 নাম : মিলন বৰো পিতাৰ নাম: যোগেশ্বৰ ঘৰ নং : 6 বয়স : 60 লিঙ্গ : পুৰুষ	CFM6334801 ফটো উপলব্ধ	59 নাম : দাঈব্যাভী বড়ো স্বামীৰ নাম: মিলন ঘৰ নং : 6 বয়স : 58 লিঙ্গ : মহিলা	CFM6334812 ফটো উপলব্ধ	60 নাম : চেবতী বৰো স্বামীৰ নাম: মিলন ঘৰ নং : 6 বয়স : 53 লিঙ্গ : মহিলা	CFM6334823 ফটো উপলব্ধ



61 নাম : বানী বৰো পিতাৰ নাম: ৰাজু বৰো ঘৰ নং : 6 বয়স : 48 লিঙ্গ : মহিলা	CFM6334834 ফটো উপলব্ধ	62 নাম : ৰাজু বড়ো পিতাৰ নাম: ৰোহিণী কান্ত বড়ো ঘৰ নং : 6 বয়স : 47 লিঙ্গ : পুৰুষ	CFM0498436 ফটো উপলব্ধ	63 নাম : ৰাজু বড়ো পিতাৰ নাম: ৰোহিণী কান্ত বড়ো ঘৰ নং : 6 বয়স : 47 লিঙ্গ : পুৰুষ	CFM0543900 ফটো উপলব্ধ
64 নাম : অণজ বড়ো পিতাৰ নাম: মাৰ্বন বড়ো ঘৰ নং : 6 বয়স : 30 লিঙ্গ : মহিলা	CFM0508515 ফটো উপলব্ধ	S 65 নাম : সিমাংশী বৰো পিতাৰ নাম: মিলন বৰো ঘৰ নং : 6 বয়স : 26 লিঙ্গ : মহিলা	CFM0334953 ফটো উপলব্ধ	66 নাম : নিজড়া বড়ো পিতাৰ নাম: মিলন বড়ো ঘৰ নং : 6 বয়স : 26 লিঙ্গ : মহিলা	CFM0331173 ফটো উপলব্ধ
67 নাম : চায়া বড়ো পিতাৰ নাম: মিলন বড়ো ঘৰ নং : 6 বয়স : 25 লিঙ্গ : মহিলা	CFM1269331 ফটো উপলব্ধ	68 নাম : ধুব বড়ো পিতাৰ নাম: মিলন বড়ো ঘৰ নং : 6 বয়স : 21 লিঙ্গ : পুৰুষ	UUI0056309 ফটো উপলব্ধ	69 নাম : ফেলেশ্বৰী বৰো স্বামীৰ নাম: বানেশ্বৰ ঘৰ নং : 9 বয়স : 78 লিঙ্গ : মহিলা	CFM6334856 ফটো উপলব্ধ
70 নাম : হৰেন বৰো পিতাৰ নাম: বোলা বড়ো ঘৰ নং : 9 বয়স : 53 লিঙ্গ : পুৰুষ	CFM6334867 ফটো উপলব্ধ	71 নাম : নৌওনি বৰো স্বামীৰ নাম: হৰেন বৰো ঘৰ নং : 9 বয়স : 48 লিঙ্গ : মহিলা	CFM6334878 ফটো উপলব্ধ	72 নাম : জেমচ বড়ো পিতাৰ নাম: হৰেন বড়ো ঘৰ নং : 9 বয়স : 26 লিঙ্গ : পুৰুষ	CFM0471979 ফটো উপলব্ধ
73 নাম : নমিতা বড়ো স্বামীৰ নাম: জেমচ বড়ো ঘৰ নং : 7 বয়স : 26 লিঙ্গ : মহিলা	UUI0035071 ফটো উপলব্ধ	74 নাম : ৰগুনবী বড়ো স্বামীৰ নাম: চিৰেন বড়ো ঘৰ নং : 08 বয়স : 55 লিঙ্গ : মহিলা	CFM6335019 ফটো উপলব্ধ	75 নাম : সুৰেন বড়ো পিতাৰ নাম: সদানন্দ ঘৰ নং : 8 বয়স : 43 লিঙ্গ : পুৰুষ	CFM6334914 ফটো উপলব্ধ
76 নাম : মাউৰী বড়ো স্বামীৰ নাম: সুৰেন ঘৰ নং : 8 বয়স : 40 লিঙ্গ : মহিলা	CFM6334925 ফটো উপলব্ধ	77 নাম : চবিন বড়ো পিতাৰ নাম: ডিপিন ঘৰ নং : 10 বয়স : 58 লিঙ্গ : পুৰুষ	CFM6334958 ফটো উপলব্ধ	78 নাম : জয়ন্ত বড়ো পিতাৰ নাম: চবিন বড়ো ঘৰ নং : 10 বয়স : 32 লিঙ্গ : পুৰুষ	CFM1892075 ফটো উপলব্ধ
S 79 নাম : চিঞা বড়ো স্বামীৰ নাম: লক্ষীৰাম বড়ো ঘৰ নং : 10 বয়স : 31 লিঙ্গ : মহিলা	CFM0501254 ফটো উপলব্ধ	S 80 নাম : সদমত্ৰী বড়ো স্বামীৰ নাম: জয়ন্ত বড়ো ঘৰ নং : 10 বয়স : 29 লিঙ্গ : মহিলা	CFM0536243 ফটো উপলব্ধ	81 নাম : চৰন বড়ো পিতাৰ নাম: ডিপিন ঘৰ নং : 11 বয়স : 58 লিঙ্গ : পুৰুষ	CFM6334970 ফটো উপলব্ধ
82 নাম : নকুল বড়ো পিতাৰ নাম: চৰন বড়ো ঘৰ নং : 11 বয়স : 38 লিঙ্গ : পুৰুষ	CFM1892213 ফটো উপলব্ধ	83 নাম : অৰ্জুন বড়ো পিতাৰ নাম: চৰন ঘৰ নং : 11 বয়স : 37 লিঙ্গ : পুৰুষ	CFM6334992 ফটো উপলব্ধ	84 নাম : ৰমণী বড়ো স্বামীৰ নাম: অৰ্জুন বড়ো ঘৰ নং : 11 বয়স : 33 লিঙ্গ : মহিলা	CFM1892428 ফটো উপলব্ধ
85 নাম : লিকিশী বড়ো স্বামীৰ নাম: নকুল বড়ো ঘৰ নং : 11 বয়স : 30 লিঙ্গ : মহিলা	CFM0536201 ফটো উপলব্ধ	86 নাম : কিৰন বড়ো পিতাৰ নাম: কিৰন বড়ো ঘৰ নং : 11 বয়স : 29 লিঙ্গ : মহিলা	CFM0147975 ফটো উপলব্ধ	87 নাম : চিৰেন বড়ো পিতাৰ নাম: বলৌৰাম ঘৰ নং : 11 বয়স : 63 লিঙ্গ : পুৰুষ	CFM6335008 ফটো উপলব্ধ
88 নাম : নিপু বড়ো পিতাৰ নাম: চিৰেন বড়ো ঘৰ নং : 12 বয়স : 38 লিঙ্গ : পুৰুষ	CFM6335031 ফটো উপলব্ধ	89 নাম : মহিমা বড়ো স্বামীৰ নাম: নিপু বড়ো ঘৰ নং : 12 বয়স : 34 লিঙ্গ : মহিলা	CFM6341226 ফটো উপলব্ধ	90 নাম : মিতালী দাস পিতাৰ নাম: মন দাস ঘৰ নং : 12 বয়স : 32 লিঙ্গ : মহিলা	CFM0151779 ফটো উপলব্ধ



91 নাম : গোবিন্দ বড়ো পিতাৰ নাম: মেবলা ঘৰ নং : ১৩ বয়স : 68 লিঙ্গ : পুৰুষ	CFM6335042 ফটো উপলব্ধ	92 নাম : জামুনি বড়ো স্বামীৰ নাম: গোবিন্দ ঘৰ নং : ১৩ বয়স : 53 লিঙ্গ : মহিলা	CFM6335053 ফটো উপলব্ধ	93 নাম : পবিত্ৰ বড়ো পিতাৰ নাম: গোবিন্দ বড়ো ঘৰ নং : ১৩ বয়স : 33 লিঙ্গ : পুৰুষ	CFM6335064 ফটো উপলব্ধ
94 নাম : দিপা দাস পিতাৰ নাম: হৰ দাস ঘৰ নং : ১৩ বয়স : 32 লিঙ্গ : মহিলা	CFM0154948 ফটো উপলব্ধ	95 নাম : বিষ্টিৰাম বৰো পিতাৰ নাম: দাচা ঘৰ নং : ১৪ বয়স : 68 লিঙ্গ : পুৰুষ	CFM6335075 ফটো উপলব্ধ	96 নাম : সামেশ্বৰী বৰো স্বামীৰ নাম: বিষ্টিৰাম ঘৰ নং : ১৪ বয়স : 63 লিঙ্গ : মহিলা	CFM6335086 ফটো উপলব্ধ
97 নাম : বাবুৰাম বৰো পিতাৰ নাম: দাচা ঘৰ নং : ১৪ বয়স : 60 লিঙ্গ : পুৰুষ	CFM6335144 ফটো উপলব্ধ	98 নাম : নমিলা বৰো স্বামীৰ নাম: বাবুৰাম ঘৰ নং : ১৪ বয়স : 50 লিঙ্গ : মহিলা	CFM6335155 ফটো উপলব্ধ	99 নাম : সমবাৰ বড়ো পিতাৰ নাম: দাচা বড়ো ঘৰ নং : ১৪ বয়স : 48 লিঙ্গ : পুৰুষ	CFM6335166 ফটো উপলব্ধ
100 নাম : প্ৰতাপ বড়ো পিতাৰ নাম: বিষ্টিৰাম ঘৰ নং : ১৪ বয়স : 47 লিঙ্গ : পুৰুষ	CFM6335097 ফটো উপলব্ধ	101 নাম : বমেশ বৰো পিতাৰ নাম: দাচা ঘৰ নং : ১৪ বয়স : 45 লিঙ্গ : পুৰুষ	CFM6335122 ফটো উপলব্ধ	102 নাম : লতিকা বড়ো স্বামীৰ নাম: চম্বাৰ বড়ো ঘৰ নং : ১৪ বয়স : 42 লিঙ্গ : মহিলা	CFM6335177 ফটো উপলব্ধ
103 নাম : জতিলা বৰো স্বামীৰ নাম: বমেশ বৰো ঘৰ নং : ১৪ বয়স : 41 লিঙ্গ : মহিলা	CFM6335133 ফটো উপলব্ধ	S 104 নাম : প্ৰজ্ঞেত বড়ো পিতাৰ নাম: বিষ্টিৰাম ঘৰ নং : ১৪ বয়স : 40 লিঙ্গ : পুৰুষ	CFM6335100 ফটো উপলব্ধ	S 105 নাম : দৈমু বড়ো স্বামীৰ নাম: প্ৰতাপ বড়ো ঘৰ নং : ১৪ বয়স : 36 লিঙ্গ : মহিলা	CFM1892564 ফটো উপলব্ধ
106 নাম : ৰূপা বড়ো স্বামীৰ নাম: প্ৰজ্ঞেত বড়ো ঘৰ নং : ১৪ বয়স : 28 লিঙ্গ : মহিলা	CFM0120980 ফটো উপলব্ধ	107 নাম : লতিকা বড়ো পিতাৰ নাম: চম্বাৰ বড়ো ঘৰ নং : ১৪ বয়স : 28 লিঙ্গ : পুৰুষ	CFM0120915 ফটো উপলব্ধ	108 নাম : নন্দ বড়ো পিতাৰ নাম: বাবুৰাম বড়ো ঘৰ নং : ১৪ বয়স : 27 লিঙ্গ : পুৰুষ	CFM0117275 ফটো উপলব্ধ
109 নাম : আলাইশ্ৰী বসুমতাৰী স্বামীৰ নাম: নন্দ বড়ো ঘৰ নং : 14 বয়স : 23 লিঙ্গ : মহিলা	CFM1233899 ফটো উপলব্ধ	110 নাম : মিথিংগা বড়ো পিতাৰ নাম: সম্বাৰ বড়ো ঘৰ নং : 14 বয়স : 20 লিঙ্গ : পুৰুষ	UUI0026377 ফটো উপলব্ধ	111 নাম : অজয় বড়ো পিতাৰ নাম: চেবেন বড়ো ঘৰ নং : ১৪ক বয়স : 27 লিঙ্গ : পুৰুষ	CFM0158469 ফটো উপলব্ধ
112 নাম : দুখশ্ৰী বৰো স্বামীৰ নাম: কনক ঘৰ নং : ১৫ বয়স : 58 লিঙ্গ : মহিলা	CFM6335199 ফটো উপলব্ধ	113 নাম : নয়ন বড়ো পিতাৰ নাম: কনক ঘৰ নং : ১৫ বয়স : 38 লিঙ্গ : পুৰুষ	CFM6335202 ফটো উপলব্ধ	S 114 নাম : চম্পা বড়ো স্বামীৰ নাম: নয়ন ঘৰ নং : ১৫ বয়স : 33 লিঙ্গ : মহিলা	CFM6335213 ফটো উপলব্ধ
115 নাম : কতো বড়ো পিতাৰ নাম: বিলয় বড়ো ঘৰ নং : 15 বয়স : 29 লিঙ্গ : মহিলা	CFM0161349 ফটো উপলব্ধ	116 নাম : হাইনশ্ৰী বড়ো পিতাৰ নাম: মহেন্দ্ৰ বড়ো ঘৰ নং : ১৫ বয়স : 27 লিঙ্গ : মহিলা	CFM0161497 ফটো উপলব্ধ	S 117 নাম : গুখনী দাস পিতাৰ নাম: টেঙৰ ঘৰ নং : ১৬ বয়স : 68 লিঙ্গ : মহিলা	CFM6335224 ফটো উপলব্ধ
118 নাম : মোহন চন্দ্ৰ দাশ পিতাৰ নাম: টেঙৰ ঘৰ নং : ১৬ বয়স : 53 লিঙ্গ : পুৰুষ	CFM6335235 ফটো উপলব্ধ	119 নাম : দুৰ্লুমণি দাশ স্বামীৰ নাম: মোহন চন্দ্ৰ দাশ ঘৰ নং : ১৬ বয়স : 45 লিঙ্গ : মহিলা	CFM6335246 ফটো উপলব্ধ	120 নাম : চাৰ দাস পিতাৰ নাম: টেঙৰ ঘৰ নং : ১৬ বয়স : 42 লিঙ্গ : মহিলা	CFM6335257 ফটো উপলব্ধ



121 নাম : বিনোদ দাস পিতাৰ নাম: টেঙৰ ঘৰ নং : ১৬ বয়স : 41 লিঙ্গ : পুৰুষ	CFM6335268 ফটো উপলব্ধ	122 নাম : জয়া দাশ পিতাৰ নাম: বিনোদ দাশ ঘৰ নং : ১৬ বয়স : 40 লিঙ্গ : মহিলা	CFM6335279 ফটো উপলব্ধ	123 নাম : মিণ্টু দাস পিতাৰ নাম: নগেন দাস ঘৰ নং : ১৬ বয়স : 37 লিঙ্গ : পুৰুষ	CFM6335280 ফটো উপলব্ধ
S 124 নাম : মণি দাস পিতাৰ নাম: নগেন দাস ঘৰ নং : ১৬ বয়স : 80 লিঙ্গ : মহিলা	CFM6341522 ফটো উপলব্ধ	125 নাম : পিংকিমনি দাস পিতাৰ নাম: মোহন দাশ ঘৰ নং : ১৬ বয়স : 25 লিঙ্গ : মহিলা	CFM0532333 ফটো উপলব্ধ	126 নাম : বশিা দাস পিতাৰ নাম: মোহন দাস ঘৰ নং : 16 বয়স : 22 লিঙ্গ : মহিলা	CFM1284546 ফটো উপলব্ধ
127 নাম : গোবিন্দ দাস পিতাৰ নাম: জিলিকা ঘৰ নং : ১৮ বয়স : 68 লিঙ্গ : পুৰুষ	CFM6335304 ফটো উপলব্ধ	128 নাম : দময়ন্তী দাস স্বামীৰ নাম: গোবিন্দ ঘৰ নং : ১৮ বয়স : 63 লিঙ্গ : মহিলা	CFM6335315 ফটো উপলব্ধ	129 নাম : সুভাশ মদাহী পিতাৰ নাম: গোবিন্দ ঘৰ নং : ১৮ বয়স : 43 লিঙ্গ : পুৰুষ	CFM6335326 ফটো উপলব্ধ
130 নাম : মামন মোদাহী স্বামীৰ নাম: সুভাশ মেধি ঘৰ নং : ১৮ বয়স : 37 লিঙ্গ : মহিলা	CFM6335348 ফটো উপলব্ধ	131 নাম : বাতুল বড়ো পিতাৰ নাম: গঙ্গাধৰ বড়ো ঘৰ নং : ১৮ বয়স : 32 লিঙ্গ : পুৰুষ	CFM6335359 ফটো উপলব্ধ	132 নাম : দিঞ্জন দাশ মাতৃৰ নাম: সনেশ্বৰী দাস ঘৰ নং : ১৯ বয়স : 53 লিঙ্গ : পুৰুষ	CFM6335371 ফটো উপলব্ধ
133 নাম : জামিনি দাস স্বামীৰ নাম: দ্বিজেন দাস ঘৰ নং : ১৯ বয়স : 48 লিঙ্গ : মহিলা	CFM6335382 ফটো উপলব্ধ	134 নাম : দিপাক্ষৰ দাস পিতাৰ নাম: দিঞ্জন দাস ঘৰ নং : 19 বয়স : 23 লিঙ্গ : পুৰুষ	CFM0452524 ফটো উপলব্ধ	135 নাম : মহেন্দ্ৰ দাস মাতৃৰ নাম: প্ৰতিমা দাস ঘৰ নং : ২০ বয়স : 58 লিঙ্গ : পুৰুষ	CFM6335406 ফটো উপলব্ধ
136 নাম : যমুনা দাস স্বামীৰ নাম: মহেন্দ্ৰ ঘৰ নং : ২০ বয়স : 53 লিঙ্গ : মহিলা	CFM6335417 ফটো উপলব্ধ	137 নাম : ভানমতী দাস পিতাৰ নাম: মঙ্গল ঘৰ নং : ২০ বয়স : 52 লিঙ্গ : মহিলা	CFM6335428 ফটো উপলব্ধ	138 নাম : বিষ্ণু দাস পিতাৰ নাম: মঙ্গল ঘৰ নং : ২০ বয়স : 50 লিঙ্গ : পুৰুষ	CFM6335439 ফটো উপলব্ধ
139 নাম : বৈকুণ্ঠ কুমাৰ মেধী পিতাৰ নাম: বিষ্ণু মেধী ঘৰ নং : ২০ বয়স : 50 লিঙ্গ : পুৰুষ	CFM1892280 ফটো উপলব্ধ	140 নাম : বুলবুলী বড়ো স্বামীৰ নাম: সোমদোন বড়ো ঘৰ নং : ২০ বয়স : 40 লিঙ্গ : মহিলা	CFM0174755 ফটো উপলব্ধ	141 নাম : দিপিকা বড়ো পিতাৰ নাম: আদিত বড়ো ঘৰ নং : ২০ বয়স : 27 লিঙ্গ : মহিলা	CFM0175299 ফটো উপলব্ধ
142 নাম : অংকুৰ মোদাহী পিতাৰ নাম: বিষ্ণু মোদাহী ঘৰ নং : ২০ বয়স : 25 লিঙ্গ : পুৰুষ	CFM0520007 ফটো উপলব্ধ	143 নাম : হৰেশ্বৰ দাস পিতাৰ নাম: বদং ঘৰ নং : ২২ বয়স : 60 লিঙ্গ : পুৰুষ	CFM6335473 ফটো উপলব্ধ	144 নাম : গৈৰেনী মদাহী স্বামীৰ নাম: হৰেশ্বৰ ঘৰ নং : ২২ বয়স : 56 লিঙ্গ : মহিলা	CFM6335484 ফটো উপলব্ধ
145 নাম : চম্পক মদাহী পিতাৰ নাম: হৰেশ্বৰ মদাহী ঘৰ নং : ২২ বয়স : 36 লিঙ্গ : পুৰুষ	CFM6335495 ফটো উপলব্ধ	146 নাম : অনামিকা মদাহী স্বামীৰ নাম: চম্পক মদাহী ঘৰ নং : ২২ বয়স : 28 লিঙ্গ : মহিলা	CFM0120972 ফটো উপলব্ধ	147 নাম : কৰুনা দাস পিতাৰ নাম: ধেঙৰ ঘৰ নং : ২২ বয়স : 63 লিঙ্গ : পুৰুষ	CFM6335508 ফটো উপলব্ধ
148 নাম : মিনতী দাস স্বামীৰ নাম: কৰুনা ঘৰ নং : ২২ বয়স : 53 লিঙ্গ : মহিলা	CFM6335519 ফটো উপলব্ধ	149 নাম : দীপজ্যোতি দাস পিতাৰ নাম: কৰুণাকান্ত দাস ঘৰ নং : ২২ বয়স : 35 লিঙ্গ : পুৰুষ	CFM6335520 ফটো উপলব্ধ	150 নাম : শশাংক দাস পিতাৰ নাম: তালুক দাস ঘৰ নং : ২২ বয়স : 35 লিঙ্গ : পুৰুষ	CFM6335542 ফটো উপলব্ধ



151 নাম : প্ৰনৱজ্যোতি দাস পিতাৰ নাম: কৰুণাকান্ত দাস ঘৰ নং : ২২ বয়স : 33 লিঙ্গ : পুৰুষ	CFM6335531 ফটো উপলব্ধ	152 নাম : মনএ বড়ো মাতৃৰ নাম: মনোত বড়ো ঘৰ নং : ২২ বয়স : 31 লিঙ্গ : পুৰুষ	CFM0179036 ফটো উপলব্ধ	153 নাম : সংগীতা দাস স্বামীৰ নাম: দীপজ্যোতি দাস ঘৰ নং : ২২ বয়স : 29 লিঙ্গ : মহিলা	CFM0057935 ফটো উপলব্ধ
154 নাম : মৰমি দাস স্বামীৰ নাম: প্ৰনৱজ্যোতি দাস ঘৰ নং : ২২ বয়স : 29 লিঙ্গ : মহিলা	CFM0471938 ফটো উপলব্ধ	155 নাম : ললিত দাস পিতাৰ নাম: নকুল ঘৰ নং : ২৩ বয়স : 63 লিঙ্গ : পুৰুষ	CFM6335575 ফটো উপলব্ধ	156 নাম : দেবযানী দাস স্বামীৰ নাম: ললিত ঘৰ নং : ২৩ বয়স : 53 লিঙ্গ : মহিলা	CFM6335586 ফটো উপলব্ধ
157 নাম : বিপ্লু মদাহী অন্যান্য: ললিত মদাহী ঘৰ নং : ২৩ বয়স : 36 লিঙ্গ : পুৰুষ	CFM6335553 ফটো উপলব্ধ	158 নাম : মৃদুল মদাহী অন্যান্য: ললিত মদাহী ঘৰ নং : ২৩ বয়স : 33 লিঙ্গ : পুৰুষ	CFM6335564 ফটো উপলব্ধ	159 নাম : বনিতা নাৰ্জাৰি স্বামীৰ নাম: গৌতম বড়ো ঘৰ নং : 23 বয়স : 30 লিঙ্গ : মহিলা	CFM0335091 ফটো উপলব্ধ
160 নাম : থানেশ্বৰ দাস পিতাৰ নাম: নকুল ঘৰ নং : ২৫ বয়স : 63 লিঙ্গ : পুৰুষ	CFM6335600 ফটো উপলব্ধ	161 নাম : জতক বড়ো পিতাৰ নাম: জৈমত বড়ো ঘৰ নং : 25 বয়স : 59 লিঙ্গ : মহিলা	CFM0184507 ফটো উপলব্ধ	162 নাম : তকো বড়ো পিতাৰ নাম: ৰতক বড়ো ঘৰ নং : 25 বয়স : 59 লিঙ্গ : মহিলা	CFM0184515 ফটো উপলব্ধ
163 নাম : সৰলা বড়ো পিতাৰ নাম: মন বড়ো ঘৰ নং : 25 বয়স : 59 লিঙ্গ : মহিলা	CFM0184549 ফটো উপলব্ধ	164 নাম : পৰ বড়ো মাতৃৰ নাম: জ্যোতা বড়ো ঘৰ নং : 25 বয়স : 59 লিঙ্গ : পুৰুষ	CFM0184556 ফটো উপলব্ধ	165 নাম : মলক বড়ো মাতৃৰ নাম: প্ৰনৱ বড়ো ঘৰ নং : 25 বয়স : 59 লিঙ্গ : মহিলা	CFM0184598 ফটো উপলব্ধ
166 নাম : ৰহেশ্বৰী দাস স্বামীৰ নাম: থানেশ্বৰ ঘৰ নং : ২৫ বয়স : 53 লিঙ্গ : মহিলা	CFM6335611 ফটো উপলব্ধ	167 নাম : বুদ্ধেশ্বৰ দাস পিতাৰ নাম: নকুল ঘৰ নং : ২৫ বয়স : 53 লিঙ্গ : পুৰুষ	CFM6335622 ফটো উপলব্ধ	168 নাম : শকুন্তলা দাশ স্বামীৰ নাম: বুদ্ধেশ্বৰ দাস ঘৰ নং : ২৫ বয়স : 50 লিঙ্গ : মহিলা	CFM6335633 ফটো উপলব্ধ
169 নাম : মিৰা হড়ো পিতাৰ নাম: ৰদিত বড়ো ঘৰ নং : 25 বয়স : 43 লিঙ্গ : মহিলা	CFM0184648 ফটো উপলব্ধ	170 নাম : পৰত হড়ো পিতাৰ নাম: বিব বড়ো ঘৰ নং : 25 বয়স : 39 লিঙ্গ : মহিলা	CFM0184689 ফটো উপলব্ধ	171 নাম : বিজু দাস পিতাৰ নাম: থানেশ্বৰ দাস ঘৰ নং : ২৫ বয়স : 34 লিঙ্গ : পুৰুষ	CFM1892246 ফটো উপলব্ধ
172 নাম : নিমাংসা বড়ো পিতাৰ নাম: বাবু বড়ো ঘৰ নং : 25 বয়স : 31 লিঙ্গ : মহিলা	CFM0184788 ফটো উপলব্ধ	173 নাম : বপ বড়ো পিতাৰ নাম: মন বড়ো ঘৰ নং : 25 বয়স : 30 লিঙ্গ : মহিলা	CFM0184879 ফটো উপলব্ধ	174 নাম : মুকিত বড়ো পিতাৰ নাম: জ্যোতম বড়ো ঘৰ নং : 25 বয়স : 30 লিঙ্গ : মহিলা	CFM0184887 ফটো উপলব্ধ
175 নাম : তদক বড়ো পিতাৰ নাম: তোত বড়ো ঘৰ নং : 25 বয়স : 29 লিঙ্গ : মহিলা	CFM0184978 ফটো উপলব্ধ	176 নাম : তজগ বড়ো পিতাৰ নাম: ৰমক বড়ো ঘৰ নং : 25 বয়স : 29 লিঙ্গ : পুৰুষ	CFM0184986 ফটো উপলব্ধ	177 নাম : বিবি পিতাৰ নাম: কতো বজড ঘৰ নং : 25 বয়স : 29 লিঙ্গ : পুৰুষ	CFM0185017 ফটো উপলব্ধ
178 নাম : ফেদাৰ বড়ো মাতৃৰ নাম: দেহান বড়ো ঘৰ নং : 25 বয়স : 29 লিঙ্গ : পুৰুষ	CFM0185058 ফটো উপলব্ধ	179 নাম : কনক আলী মাতৃৰ নাম: ৰলগ আলী ঘৰ নং : 25 বয়স : 29 লিঙ্গ : পুৰুষ	CFM0185066 ফটো উপলব্ধ	180 নাম : বিবংসা বড়ো মাতৃৰ নাম: গনেশ বড়ো ঘৰ নং : 25 বয়স : 29 লিঙ্গ : পুৰুষ	CFM0185108 ফটো উপলব্ধ



181 নাম : জতক বড়ো পিতাৰ নাম: পৰস বড়ো ঘৰ নং : 25 বয়স : 29 লিঙ্গ : পুৰুষ	CFM0185116 ফটো উপলব্ধ	182 নাম : পৰক বড়ো পিতাৰ নাম: তৰ্কৰ বড়ো ঘৰ নং : 25 বয়স : 29 লিঙ্গ : মহিলা	CFM0185157 ফটো উপলব্ধ	183 নাম : তপৰ বড়ো পিতাৰ নাম: কতক বড়ো ঘৰ নং : 25 বয়স : 28 লিঙ্গ : পুৰুষ	CFM0185256 ফটো উপলব্ধ
184 নাম : বনু বড়ো মাতৃৰ নাম: তৰ্কৰ বড়ো ঘৰ নং : 25 বয়স : 28 লিঙ্গ : মহিলা	CFM0185298 ফটো উপলব্ধ	185 নাম : খনজিত বড়ো মাতৃৰ নাম: জতৰ বড়ো ঘৰ নং : 25 বয়স : 28 লিঙ্গ : পুৰুষ	CFM0185306 ফটো উপলব্ধ	S 186 নাম : চুমী বাণী ব্ৰহ্ম পিতাৰ নাম: কল্যান ব্ৰহ্ম ঘৰ নং : 27 বয়স : 27 লিঙ্গ : মহিলা	CFM0116350 ফটো উপলব্ধ
187 নাম : লংকেশ্বৰ দাস পিতাৰ নাম: পুনানন্দ দাস ঘৰ নং : 26 বয়স : 60 লিঙ্গ : পুৰুষ	CFM6335655 ফটো উপলব্ধ	188 নাম : সুমতি দাস স্বামীৰ নাম: লংকেশ্বৰ ঘৰ নং : 26 বয়স : 53 লিঙ্গ : মহিলা	CFM6335666 ফটো উপলব্ধ	189 নাম : উপেন দাস পিতাৰ নাম: পুনানন্দ ঘৰ নং : 26 বয়স : 50 লিঙ্গ : পুৰুষ	CFM6335677 ফটো উপলব্ধ
190 নাম : উষা দাস অন্যান্য: টংকেশ্বৰ দাস ঘৰ নং : 26 বয়স : 37 লিঙ্গ : মহিলা	CFM6335699 ফটো উপলব্ধ	191 নাম : গোলাপ দাস অন্যান্য: লংকেশ্বৰ দাস ঘৰ নং : 26 বয়স : 34 লিঙ্গ : পুৰুষ	CFM6335688 ফটো উপলব্ধ	192 নাম : জগন্নাথ মদাহি পিতাৰ নাম: জয়দ্রথ মদাহি ঘৰ নং : 29 বয়স : 68 লিঙ্গ : পুৰুষ	CFM0070219 ফটো উপলব্ধ
193 নাম : ঘনষা দাশ স্বামীৰ নাম: জগন্নাথ দাশ ঘৰ নং : 29 বয়স : 65 লিঙ্গ : মহিলা	CFM0070227 ফটো উপলব্ধ	194 নাম : গগন দাস পিতাৰ নাম: জগন্নাথ ঘৰ নং : 29 বয়স : 48 লিঙ্গ : পুৰুষ	CFM6335724 ফটো উপলব্ধ	195 নাম : বৰ্ণালী দাস স্বামীৰ নাম: গগন দাস ঘৰ নং : 29 বয়স : 37 লিঙ্গ : মহিলা	CFM6341340 ফটো উপলব্ধ
196 নাম : বৰ্ণালী দাস স্বামীৰ নাম: গুমাচা দাস ঘৰ নং : 29 বয়স : 35 লিঙ্গ : মহিলা	CFM6341215 ফটো উপলব্ধ	197 নাম : জোনালী দাস অন্যান্য: নিৰন দাস ঘৰ নং : 29 বয়স : 41 লিঙ্গ : মহিলা	CFM6335757 ফটো উপলব্ধ	198 নাম : ভূমিধৰ দাস পিতাৰ নাম: সদানন্দ ঘৰ নং : 28 বয়স : 63 লিঙ্গ : পুৰুষ	CFM6335780 ফটো উপলব্ধ
199 নাম : তালুকদাৰ দাস পিতাৰ নাম: জয়দ্রথ ঘৰ নং : 28 বয়স : 60 লিঙ্গ : পুৰুষ	CFM6335860 ফটো উপলব্ধ	200 নাম : কিৰণ মেদহী পিতাৰ নাম: জয়দ্রথ ঘৰ নং : 28 বয়স : 58 লিঙ্গ : পুৰুষ	CFM6335848 ফটো উপলব্ধ	201 নাম : চিত্ৰা দাস স্বামীৰ নাম: ভূমিধৰ ঘৰ নং : 28 বয়স : 53 লিঙ্গ : মহিলা	CFM6335791 ফটো উপলব্ধ
202 নাম : হিৰণ দাস স্বামীৰ নাম: কিৰন ঘৰ নং : 53 বয়স : 53 লিঙ্গ : মহিলা	CFM6335871 ফটো উপলব্ধ	203 নাম : পদ্মিনী দাস পিতাৰ নাম: সদানন্দ ঘৰ নং : 51 বয়স : 51 লিঙ্গ : মহিলা	CFM6335804 ফটো উপলব্ধ	204 নাম : চম্পা সৰনীয়া পিতাৰ নাম: অৰুন সৰনীয়া ঘৰ নং : 48 বয়স : 48 লিঙ্গ : মহিলা	CFM6335815 ফটো উপলব্ধ
205 নাম : উকিল দাস পিতাৰ নাম: সদানন্দ ঘৰ নং : 28 বয়স : 46 লিঙ্গ : পুৰুষ	CFM6335826 ফটো উপলব্ধ	206 নাম : উৰ্মিলা মেদহী স্বামীৰ নাম: কিৰন দাস ঘৰ নং : 28 বয়স : 45 লিঙ্গ : মহিলা	CFM6335859 ফটো উপলব্ধ	207 নাম : মিনতি দাস স্বামীৰ নাম: উকিল দাস ঘৰ নং : 28 বয়স : 43 লিঙ্গ : মহিলা	CFM6335837 ফটো উপলব্ধ
208 নাম : নৱজিত চৰনীয়া পিতাৰ নাম: অৰুন চৰনীয়া ঘৰ নং : 28 বয়স : 36 লিঙ্গ : পুৰুষ	CFM6335779 ফটো উপলব্ধ	S 209 নাম : সংগীতা দাস অন্যান্য: তালুকদাৰ দাস ঘৰ নং : 33 বয়স : 33 লিঙ্গ : মহিলা	CFM6335768 ফটো উপলব্ধ	S 210 নাম : কৰবী দাস পিতাৰ নাম: তালুকদাৰ দাস ঘৰ নং : 32 বয়স : 32 লিঙ্গ : মহিলা	CFM6335882 ফটো উপলব্ধ



<p>S 211</p> <p>নাম : পল্লবী দাস পিতাৰ নাম : ভূমিধৰ মদাহী ঘৰ নং : 28 বয়স : 30 লিঙ্গ : মহিলা</p> <p>CFM1892304</p> <p>ফটো উপলব্ধ</p>	<p>212</p> <p>নাম : সনজিত বড়ো পিতাৰ নাম : বানেশ্বৰ বড়ো ঘৰ নং : 28 বয়স : 27 লিঙ্গ : পুৰুষ</p> <p>CFM0189365</p> <p>ফটো উপলব্ধ</p>	<p>213</p> <p>নাম : হীৰুমাণী সৱাগিআ পিতাৰ নাম : নবজি সৱাগিআ ঘৰ নং : 28 বয়স : 27 লিঙ্গ : মহিলা</p> <p>CFM0333013</p> <p>ফটো উপলব্ধ</p>
<p>214</p> <p>নাম : নিপু মদাহী পিতাৰ নাম : ভূমিধৰ মদাহী ঘৰ নং : 28 বয়স : 26 লিঙ্গ : পুৰুষ</p> <p>CFM0236372</p> <p>ফটো উপলব্ধ</p>	<p>215</p> <p>নাম : জিণ্টু মদাহী পিতাৰ নাম : কিৰণ মদাহী ঘৰ নং : 28 বয়স : 23 লিঙ্গ : পুৰুষ</p> <p>CFM0443630</p> <p>ফটো উপলব্ধ</p>	<p>S 216</p> <p>নাম : কাকুমণি দাস পিতাৰ নাম : ডিব্ৰুজ দাস ঘৰ নং : 28 বয়স : 23 লিঙ্গ : মহিলা</p> <p>CFM0441295</p> <p>ফটো উপলব্ধ</p>
<p>217</p> <p>নাম : সুৰেন দাস পিতাৰ নাম : সদানন্দ ঘৰ নং : 28 বয়স : 53 লিঙ্গ : পুৰুষ</p> <p>CFM6335893</p> <p>ফটো উপলব্ধ</p>	<p>218</p> <p>নাম : ৰতিমা দাস স্বামীৰ নাম : সুৰেন ঘৰ নং : 28 বয়স : 46 লিঙ্গ : মহিলা</p> <p>CFM6335906</p> <p>ফটো উপলব্ধ</p>	<p>219</p> <p>নাম : কনমণি মদাহী পিতাৰ নাম : সুৰেন মদাহী ঘৰ নং : 28 বয়স : 32 লিঙ্গ : পুৰুষ</p> <p>CFM1892199</p> <p>ফটো উপলব্ধ</p>
<p>220</p> <p>নাম : বিশ্বাশ বড়ো পিতাৰ নাম : নিৰ্মল বড়ো ঘৰ নং : 28 বয়স : 27 লিঙ্গ : পুৰুষ</p> <p>CFM0190785</p> <p>ফটো উপলব্ধ</p>	<p>221</p> <p>নাম : নয়ন মদাহী পিতাৰ নাম : সুৰেন মদাহী ঘৰ নং : 28 বয়স : 27 লিঙ্গ : পুৰুষ</p> <p>CFM0113613</p> <p>ফটো উপলব্ধ</p>	<p>222</p> <p>নাম : জ্যোৎস্না বড়ো স্বামীৰ নাম : নয়ন মদাহী ঘৰ নং : 28 বয়স : 27 লিঙ্গ : মহিলা</p> <p>CFM0110742</p> <p>ফটো উপলব্ধ</p>
<p>223</p> <p>নাম : ভুবন দাস মাতৃৰ নাম : ৰজনী দাস ঘৰ নং : 30 বয়স : 51 লিঙ্গ : পুৰুষ</p> <p>CFM6335928</p> <p>ফটো উপলব্ধ</p>	<p>224</p> <p>নাম : দিপিকা দাস স্বামীৰ নাম : ভুবন দাস ঘৰ নং : 30 বয়স : 50 লিঙ্গ : মহিলা</p> <p>CFM6335939</p> <p>ফটো উপলব্ধ</p>	<p>225</p> <p>নাম : বিকাশ মোদাহী পিতাৰ নাম : ভুবন মোদাহী ঘৰ নং : 30 বয়স : 23 লিঙ্গ : পুৰুষ</p> <p>CFM1248236</p> <p>ফটো উপলব্ধ</p>
<p>226</p> <p>নাম : মঙ্গল ব্ৰহ্ম পিতাৰ নাম : লক্ষীকান্ত ঘৰ নং : 31 বয়স : 88 লিঙ্গ : পুৰুষ</p> <p>CFM6335951</p> <p>ফটো উপলব্ধ</p>	<p>S 227</p> <p>নাম : প্ৰমিলা ব্ৰহ্ম স্বামীৰ নাম : মঙ্গল ব্ৰহ্ম ঘৰ নং : 31 বয়স : 80 লিঙ্গ : মহিলা</p> <p>CFM1892348</p> <p>ফটো উপলব্ধ</p>	<p>228</p> <p>নাম : কল্যান ব্ৰহ্ম পিতাৰ নাম : মঙ্গল ঘৰ নং : 31 বয়স : 58 লিঙ্গ : পুৰুষ</p> <p>CFM6335973</p> <p>ফটো উপলব্ধ</p>
<p>229</p> <p>নাম : তৰালি ব্ৰহ্ম স্বামীৰ নাম : কল্যাণ ব্ৰহ্ম ঘৰ নং : 31 বয়স : 50 লিঙ্গ : মহিলা</p> <p>CFM6335984</p> <p>ফটো উপলব্ধ</p>	<p>230</p> <p>নাম : মহন্ত ব্ৰহ্ম পিতাৰ নাম : মঙ্গল ঘৰ নং : 31 বয়স : 48 লিঙ্গ : পুৰুষ</p> <p>CFM6335995</p> <p>ফটো উপলব্ধ</p>	<p>231</p> <p>নাম : প্ৰমোদ ব্ৰহ্ম পিতাৰ নাম : মঙ্গল ঘৰ নং : 31 বয়স : 46 লিঙ্গ : পুৰুষ</p> <p>CFM6336012</p> <p>ফটো উপলব্ধ</p>
<p>232</p> <p>নাম : গিতা ব্ৰহ্ম স্বামীৰ নাম : মহন্ত ব্ৰহ্ম ঘৰ নং : 31 বয়স : 45 লিঙ্গ : মহিলা</p> <p>CFM6336001</p> <p>ফটো উপলব্ধ</p>	<p>233</p> <p>নাম : জোনালী ব্ৰহ্ম স্বামীৰ নাম : প্ৰমোদ ব্ৰহ্ম ঘৰ নং : 31 বয়স : 42 লিঙ্গ : মহিলা</p> <p>CFM6336023</p> <p>ফটো উপলব্ধ</p>	<p>234</p> <p>নাম : মৃদুল মদাহী পিতাৰ নাম : ললিত মদাহী ঘৰ নং : 31 বয়স : 32 লিঙ্গ : পুৰুষ</p> <p>CFM7179021</p> <p>ফটো উপলব্ধ</p>
<p>235</p> <p>নাম : কবিতা বড়ো পিতাৰ নাম : মিন্দ বড়ো ঘৰ নং : 31 বয়স : 25 লিঙ্গ : মহিলা</p> <p>CFM0445122</p> <p>ফটো উপলব্ধ</p>	<p>236</p> <p>নাম : মমতা ৰানি ব্ৰহ্ম পিতাৰ নাম : কল্যাণ ব্ৰহ্ম ঘৰ নং : 31 বয়স : 22 লিঙ্গ : মহিলা</p> <p>CFM1246834</p> <p>ফটো উপলব্ধ</p>	<p>237</p> <p>নাম : নয়ন ব্ৰহ্ম পিতাৰ নাম : মহন্ত ব্ৰহ্ম ঘৰ নং : 31 বয়স : 22 লিঙ্গ : পুৰুষ</p> <p>CFM1246818</p> <p>ফটো উপলব্ধ</p>
<p>238</p> <p>নাম : প্ৰনামিকা ব্ৰহ্ম পিতাৰ নাম : প্ৰমোদ ব্ৰহ্ম ঘৰ নং : 31 বয়স : 20 লিঙ্গ : মহিলা</p> <p>UUI0027144</p> <p>ফটো উপলব্ধ</p>	<p>239</p> <p>নাম : শৰত ব্ৰহ্ম মাতৃৰ নাম : দুৰ্গা ব্ৰহ্ম ঘৰ নং : 32 বয়স : 78 লিঙ্গ : পুৰুষ</p> <p>CFM6336034</p> <p>ফটো উপলব্ধ</p>	<p>240</p> <p>নাম : উৰ্মিলা ব্ৰহ্ম স্বামীৰ নাম : শৰত ব্ৰহ্ম ঘৰ নং : 32 বয়স : 63 লিঙ্গ : মহিলা</p> <p>CFM6336056</p> <p>ফটো উপলব্ধ</p>



241 নাম : হৰমোহন ব্ৰহ্ম পিতাৰ নাম: শৰত ঘৰ নং : ৩২ বয়স : 50 লিঙ্গ : পুৰুষ	CFM6336067 ফটো উপলব্ধ	242 নাম : ধৰ্মেন্দ্ৰ ব্ৰহ্ম পিতাৰ নাম: শৰত ঘৰ নং : ৩২ বয়স : 43 লিঙ্গ : পুৰুষ	CFM6336089 ফটো উপলব্ধ	243 নাম : ললিতা ব্ৰহ্ম স্বামীৰ নাম: হৰমোহন ব্ৰহ্ম ঘৰ নং : ৩২ বয়স : 38 লিঙ্গ : মহিলা	CFM6341260 ফটো উপলব্ধ
244 নাম : খুনলাইশ্ৰী ব্ৰহ্ম স্বামীৰ নাম: ধৰ্মেন্দ্ৰ ব্ৰহ্ম ঘৰ নং : ৩২ বয়স : 35 লিঙ্গ : মহিলা	CFM6341271 ফটো উপলব্ধ	245 নাম : জিলাও ব্ৰহ্ম স্বামীৰ নাম: তৰুন ব্ৰহ্ম ঘৰ নং : ৩৩ বয়স : 62 লিঙ্গ : মহিলা	CFM1892359 ফটো উপলব্ধ	246 নাম : প্ৰনৱ দাস পিতাৰ নাম: বিৰিঞ্চি দাস ঘৰ নং : ৩৩ বয়স : 29 লিঙ্গ : পুৰুষ	CFM0194936 ফটো উপলব্ধ
247 নাম : গোপাল ব্ৰহ্ম পিতাৰ নাম: তৰোনী ব্ৰহ্ম ঘৰ নং : ৩৪ বয়স : 56 লিঙ্গ : পুৰুষ	CFM6336114 ফটো উপলব্ধ	248 নাম : গোবিন্দ ব্ৰহ্ম পিতাৰ নাম: তৰনী ঘৰ নং : ৩৪ বয়স : 53 লিঙ্গ : পুৰুষ	CFM6336136 ফটো উপলব্ধ	249 নাম : চবিন ব্ৰহ্ম পিতাৰ নাম: তৰনী ঘৰ নং : ৩৪ বয়স : 51 লিঙ্গ : পুৰুষ	CFM6336147 ফটো উপলব্ধ
250 নাম : নিজু ব্ৰহ্ম স্বামীৰ নাম: চবিন ব্ৰহ্ম ঘৰ নং : ৩৪ বয়স : 43 লিঙ্গ : মহিলা	CFM6336158 ফটো উপলব্ধ	251 নাম : গীতা ব্ৰহ্ম মাতৃৰ নাম: গোবিন্দ ব্ৰহ্ম ঘৰ নং : ৩৪ বয়স : 43 লিঙ্গ : মহিলা	CFM6341306 ফটো উপলব্ধ	252 নাম : বনজিত ব্ৰহ্ম পিতাৰ নাম: তৰনী ব্ৰহ্ম ঘৰ নং : ৩৪ বয়স : 41 লিঙ্গ : পুৰুষ	CFM6336169 ফটো উপলব্ধ
253 নাম : হায়না ব্ৰহ্ম স্বামীৰ নাম: ৰঞ্জিত ব্ৰহ্ম ঘৰ নং : ৩৪ বয়স : 34 লিঙ্গ : মহিলা	CFM1892531 ফটো উপলব্ধ	254 নাম : চান কুমাৰ ব্ৰহ্ম পিতাৰ নাম: গনেশ ব্ৰহ্ম ঘৰ নং : ৩৪ বয়স : 29 লিঙ্গ : পুৰুষ	CFM0520098 ফটো উপলব্ধ	255 নাম : ধনন ব্ৰহ্ম পিতাৰ নাম: চবিন ব্ৰহ্ম ঘৰ নং : 34 বয়স : 20 লিঙ্গ : পুৰুষ	UUI0042721 ফটো উপলব্ধ
256 নাম : সুমিলা ব্ৰহ্ম স্বামীৰ নাম: গনেশ ঘৰ নং : ৩৫ বয়স : 50 লিঙ্গ : মহিলা	CFM6336170 ফটো উপলব্ধ	257 নাম : ৰঞ্জিত ব্ৰহ্ম পিতাৰ নাম: গনেশ ব্ৰহ্ম ঘৰ নং : ৩৫ বয়স : 33 লিঙ্গ : পুৰুষ	CFM6336181 ফটো উপলব্ধ	258 নাম : সবিতা ব্ৰহ্ম স্বামীৰ নাম: ৰঞ্জিত ব্ৰহ্ম ঘৰ নং : ৩৫ বয়স : 31 লিঙ্গ : মহিলা	CFM1892371 ফটো উপলব্ধ
259 নাম : জাফংচাৰ বড়ো পিতাৰ নাম: মহাদেউ বড়ো ঘৰ নং : ৩৫ বয়স : 27 লিঙ্গ : পুৰুষ	CFM0196535 ফটো উপলব্ধ	260 নাম : খগেন ব্ৰহ্ম পিতাৰ নাম: ৰাজেন ঘৰ নং : ৩৬ বয়স : 54 লিঙ্গ : পুৰুষ	CFM6336192 ফটো উপলব্ধ	261 নাম : দৈমাছা ব্ৰহ্ম পিতাৰ নাম: খগেন ঘৰ নং : ৩৬ বয়স : 37 লিঙ্গ : পুৰুষ	CFM6336216 ফটো উপলব্ধ
262 নাম : ববিতা ব্ৰহ্ম স্বামীৰ নাম: দাৰ্জেন ব্ৰহ্ম ঘৰ নং : ৩৬ বয়স : 32 লিঙ্গ : মহিলা	CFM6341511 ফটো উপলব্ধ	263 নাম : লামাযশ্ৰী ব্ৰহ্ম স্বামীৰ নাম: ৰাহুল বড়ো ঘৰ নং : ৩৬ বয়স : 28 লিঙ্গ : মহিলা	CFM0474254 ফটো উপলব্ধ	264 নাম : ৰাহুল ব্ৰহ্ম পিতাৰ নাম: খগেন ব্ৰহ্ম ঘৰ নং : ৩৬ বয়স : 27 লিঙ্গ : পুৰুষ	CFM0117283 ফটো উপলব্ধ
265 নাম : যোগেন বসুমতাৰী পিতাৰ নাম: বাৰ্বেন ঘৰ নং : ৩৭ বয়স : 73 লিঙ্গ : পুৰুষ	CFM6336227 ফটো উপলব্ধ	266 নাম : পবিত্ৰা বসুমতাৰী স্বামীৰ নাম: যোগেন ঘৰ নং : ৩৭ বয়স : 58 লিঙ্গ : মহিলা	CFM6336238 ফটো উপলব্ধ	S 267 নাম : জাৰী ব্ৰহ্ম স্বামীৰ নাম: দৈনেশ বসুমতাৰী ঘৰ নং : ৩৭ বয়স : 45 লিঙ্গ : মহিলা	CFM0086918 ফটো উপলব্ধ
268 নাম : নগেন বসুমতাৰী পিতাৰ নাম: বাৰ্বেন ঘৰ নং : ৩৮ বয়স : 73 লিঙ্গ : পুৰুষ	CFM6336283 ফটো উপলব্ধ	269 নাম : গন্ধেশ্বৰী বসুমতাৰী স্বামীৰ নাম: নগেন ঘৰ নং : ৩৮ বয়স : 60 লিঙ্গ : মহিলা	CFM6336294 ফটো উপলব্ধ	270 নাম : পবিত্ৰ বসুমতাৰী পিতাৰ নাম: নগেন বসুমতাৰী ঘৰ নং : ৩৮ বয়স : 45 লিঙ্গ : পুৰুষ	CFM6341328 ফটো উপলব্ধ



271 নাম : চৌমখাংশী বসুমতাৰী স্বামীৰ নাম: পবিত্ৰ বসুমতাৰী ঘৰ নং : ৩৮ বয়স : 39 লিঙ্গ : মহিলা	CFM6341408 ফটো উপলব্ধ	272 নাম : স্বৰ্গমতী বসুমতাৰী পিতাৰ নাম: পবিত্ৰ বসুমতাৰী ঘৰ নং : 38 বয়স : 21 লিঙ্গ : মহিলা	UUI0015362 ফটো উপলব্ধ	273 নাম : ৰাজিনী বসুমতাৰী স্বামীৰ নাম: বাৰ্বেন ঘৰ নং : ৩৯ বয়স : 83 লিঙ্গ : মহিলা	CFM6336329 ফটো উপলব্ধ
274 নাম : হাজৰি কান্ত বসুমতাৰী পিতাৰ নাম: বাৰ্বেন ঘৰ নং : ৩৯ বয়স : 58 লিঙ্গ : পুৰুষ	CFM6336330 ফটো উপলব্ধ	275 নাম : বিজিত গুৰা বসুমতাৰী পিতাৰ নাম: বাৰ্বেন বসুমতাৰী ঘৰ নং : ৩৯ বয়স : 56 লিঙ্গ : পুৰুষ	CFM6336352 ফটো উপলব্ধ	276 নাম : মদতগৌৰা বসুমতাৰী পিতাৰ নাম: বাৰ্বেন ঘৰ নং : ৩৯ বয়স : 54 লিঙ্গ : পুৰুষ	CFM6336385 ফটো উপলব্ধ
277 নাম : দীনেশ বসুমতাৰী পিতাৰ নাম: বাৰ্বেন ঘৰ নং : ৩৯ বয়স : 54 লিঙ্গ : পুৰুষ	CFM6336363 ফটো উপলব্ধ	278 নাম : পূৰ্ণিমা বসুমতাৰী স্বামীৰ নাম: মদন বসুমতাৰী ঘৰ নং : ৩৯ বয়স : 50 লিঙ্গ : মহিলা	CFM6336396 ফটো উপলব্ধ	279 নাম : দিপালী বসুমতাৰী স্বামীৰ নাম: হাজৰি কান্ত বসুমতাৰী ঘৰ নং : ৩৯ বয়স : 49 লিঙ্গ : মহিলা	CFM0088575 ফটো উপলব্ধ
280 নাম : সন্তুধৰ বসুমতাৰী পিতাৰ নাম: বাৰ্বেন ঘৰ নং : ৩৯ বয়স : 48 লিঙ্গ : পুৰুষ	CFM6336409 ফটো উপলব্ধ	281 নাম : মিনা বসুমতাৰী স্বামীৰ নাম: সন্তুধৰ বসুমতাৰী ঘৰ নং : ৩৯ বয়স : 46 লিঙ্গ : মহিলা	CFM6336410 ফটো উপলব্ধ	282 নাম : দিপামণি শূৰীয়াৰী অন্যান্য: বাৰ্জি গুৰা বসুমতাৰী ঘৰ নং : 39 বয়স : 46 লিঙ্গ : মহিলা	CFM0332197 ফটো উপলব্ধ
283 নাম : ৰেনন বসুমতাৰী পিতাৰ নাম: বাৰ্বেন বসুমতাৰী ঘৰ নং : ৩৯ বয়স : 45 লিঙ্গ : পুৰুষ	CFM6336421 ফটো উপলব্ধ	284 নাম : ফয়মতী বসুমতাৰী স্বামীৰ নাম: ৰেনন বসুমতাৰী ঘৰ নং : ৩৯ বয়স : 34 লিঙ্গ : মহিলা	CFM0088815 ফটো উপলব্ধ	285 নাম : ধননজিত বসুমতাৰী পিতাৰ নাম: হাজৰি কান্ত বসুমতাৰী ঘৰ নং : 39 বয়স : 30 লিঙ্গ : পুৰুষ	CFM1892053 ফটো উপলব্ধ
286 নাম : নিবেদিতা বসুমতাৰী স্বামীৰ নাম: ধননজিত বসুমতাৰী ঘৰ নং : 39 বয়স : 30 লিঙ্গ : মহিলা	CFM0008209 ফটো উপলব্ধ	287 নাম : অমলেন্দ বসুমতাৰী পিতাৰ নাম: মদতগৌৰা বসুমতাৰী ঘৰ নং : ৩৯ বয়স : 26 লিঙ্গ : পুৰুষ	CFM0236398 ফটো উপলব্ধ	288 নাম : মোকথাংসা বসুমতাৰী পিতাৰ নাম: হাজৰি কান্ত বসুমতাৰী ঘৰ নং : 39 বয়স : 21 লিঙ্গ : পুৰুষ	UUI0013482 ফটো উপলব্ধ
289 নাম : ডুনাচাৰ্য বসুমতাৰী পিতাৰ নাম: সন্তুধৰ বসুমতাৰী ঘৰ নং : 39 বয়স : 20 লিঙ্গ : পুৰুষ	UUI0026286 ফটো উপলব্ধ	290 নাম : নীলকান্ত বসুমতাৰী পিতাৰ নাম: বাৰ্বেন ঘৰ নং : 8০ বয়স : 66 লিঙ্গ : পুৰুষ	CFM6336443 ফটো উপলব্ধ	S 291 নাম : হিমালী বসুমতাৰী স্বামীৰ নাম: নীলকান্ত ঘৰ নং : 8০ বয়স : 58 লিঙ্গ : মহিলা	CFM6336454 ফটো উপলব্ধ
292 নাম : উত পলু বসুমতাৰী পিতাৰ নাম: নীলকান্ত ঘৰ নং : 8০ বয়স : 43 লিঙ্গ : পুৰুষ	CFM6336465 ফটো উপলব্ধ	293 নাম : বিপুল ক্ৰু বসুমতাৰী পিতাৰ নাম: নীলকান্ত ঘৰ নং : 8০ বয়স : 40 লিঙ্গ : পুৰুষ	CFM6336432 ফটো উপলব্ধ	294 নাম : ববিতা বসুমতাৰী স্বামীৰ নাম: বিপুল বসুমতাৰী ঘৰ নং : 8০ বয়স : 35 লিঙ্গ : মহিলা	CFM6341442 ফটো উপলব্ধ
S 295 নাম : মৌনবাৰী বসুমতাৰী পিতাৰ নাম: নীলকান্ত বসুমতাৰী ঘৰ নং : 8০ বয়স : 35 লিঙ্গ : পুৰুষ	CFM6336476 ফটো উপলব্ধ	296 নাম : অকন ব্ৰহ্ম পিতাৰ নাম: হেমচন্দ্ৰ ঘৰ নং : 8২ বয়স : 53 লিঙ্গ : পুৰুষ	CFM6336501 ফটো উপলব্ধ	S2 297 নাম : সামেলি বসুমতাৰী স্বামীৰ নাম: পবিত্ৰ বসুমতাৰী ঘৰ নং : 42 বয়স : 43 লিঙ্গ : মহিলা	CFM0502419 ফটো উপলব্ধ
298 নাম : ফুংবিলি বসুমতাৰী স্বামীৰ নাম: উতপল ঘৰ নং : 8২ বয়স : 36 লিঙ্গ : মহিলা	CFM6336523 ফটো উপলব্ধ	299 নাম : কমল বড়ো পিতাৰ নাম: পুল্প বড়ো ঘৰ নং : 8২ বয়স : 32 লিঙ্গ : পুৰুষ	CFM0200105 ফটো উপলব্ধ	300 নাম : কাকলী বড়ো পিতাৰ নাম: পুল্প বড়ো ঘৰ নং : 8২ বয়স : 28 লিঙ্গ : মহিলা	CFM0200188 ফটো উপলব্ধ



301 নাম : গিটিমণী বড়ো পিতাৰ নাম: মহেশ্বৰ ব্ৰহ্ম ঘৰ নং : 42 বয়স : 24 লিঙ্গ : মহিলা	CFM1237429 ফটো উপলব্ধ	302 নাম : মহেশ্বৰ ব্ৰহ্ম পিতাৰ নাম: অকন ব্ৰহ্ম ঘৰ নং : 42 বয়স : 23 লিঙ্গ : পুৰুষ	CFM0408286 ফটো উপলব্ধ	303 নাম : মোহন ব্ৰহ্ম পিতাৰ নাম: অকন ব্ৰহ্ম ঘৰ নং : 42 বয়স : 22 লিঙ্গ : পুৰুষ	CFM1250588 ফটো উপলব্ধ
304 নাম : ফুজিনা ব্ৰহ্ম পিতাৰ নাম: থানেশ্বৰ ঘৰ নং : 89 বয়স : 53 লিঙ্গ : পুৰুষ	CFM6336545 ফটো উপলব্ধ	305 নাম : জবাহৰলাল ব্ৰহ্ম পিতাৰ নাম: লক্ষেশ্বৰ ঘৰ নং : 85 বয়স : 53 লিঙ্গ : পুৰুষ	CFM6336589 ফটো উপলব্ধ	306 নাম : কুঞ্জ ব্ৰহ্ম পিতাৰ নাম: জবাহৰলাল ব্ৰহ্ম ঘৰ নং : 85 বয়স : 34 লিঙ্গ : মহিলা	CFM6336603 ফটো উপলব্ধ
307 নাম : বিৰত বড়ো মাতৃৰ নাম: বোলোক বড়ো ঘৰ নং : 45 বয়স : 29 লিঙ্গ : পুৰুষ	CFM0201459 ফটো উপলব্ধ	308 নাম : মুন্ট ব্ৰহ্ম পিতাৰ নাম: জবাহৰলাল ব্ৰহ্ম ঘৰ নং : 45 বয়স : 19 লিঙ্গ : পুৰুষ	UUI0095422 ফটো উপলব্ধ	309 নাম : বতলী ব্ৰহ্ম স্বামীৰ নাম: সৰবেশ্বৰ ব্ৰহ্ম ঘৰ নং : 85 বয়স : 57 লিঙ্গ : মহিলা	CFM6336636 ফটো উপলব্ধ
310 নাম : বীনা ব্ৰহ্ম স্বামীৰ নাম: বুপম ব্ৰহ্ম ঘৰ নং : 86 বয়স : 49 লিঙ্গ : মহিলা	CFM6341486 ফটো উপলব্ধ	S 311 নাম : হায়নাশ্ৰী ব্ৰহ্ম পিতাৰ নাম: সৰবেশ্বৰ ব্ৰহ্ম ঘৰ নং : 86 বয়স : 43 লিঙ্গ : মহিলা	CFM6336681 ফটো উপলব্ধ	312 নাম : নেৰসোন ব্ৰহ্ম পিতাৰ নাম: সৰবেশ্বৰ ব্ৰহ্ম ঘৰ নং : 86 বয়স : 39 লিঙ্গ : পুৰুষ	CFM6336670 ফটো উপলব্ধ
313 নাম : জীৱিকা ব্ৰহ্ম স্বামীৰ নাম: নেৰসোন ব্ৰহ্ম ঘৰ নং : 86 বয়স : 35 লিঙ্গ : মহিলা	CFM6341384 ফটো উপলব্ধ	314 নাম : বাতুল দাস পিতাৰ নাম: খিৰেন দাস ঘৰ নং : 86 বয়স : 34 লিঙ্গ : পুৰুষ	CFM0202218 ফটো উপলব্ধ	315 নাম : ৰঞ্জ ব্ৰহ্ম স্বামীৰ নাম: কামেশ্বৰ ব্ৰহ্ম ঘৰ নং : 89 বয়স : 59 লিঙ্গ : মহিলা	CFM6336705 ফটো উপলব্ধ
316 নাম : কামেশ্বৰ ব্ৰহ্ম পিতাৰ নাম: ভবেন চন্দ্ৰ ব্ৰহ্ম ঘৰ নং : 89 বয়স : 55 লিঙ্গ : পুৰুষ	CFM6336692 ফটো উপলব্ধ	317 নাম : অমিত ব্ৰহ্ম পিতাৰ নাম: কামেশ্বৰ ব্ৰহ্ম ঘৰ নং : 89 বয়স : 28 লিঙ্গ : পুৰুষ	CFM0114421 ফটো উপলব্ধ	318 নাম : শ্ৰমসৰ ব্ৰহ্ম পিতাৰ নাম: কামেশ্বৰ ব্ৰহ্ম ঘৰ নং : 47 বয়স : 27 লিঙ্গ : মহিলা	CFM0114561 ফটো উপলব্ধ
319 নাম : মদন ব্ৰহ্ম পিতাৰ নাম: মঙ্গল ঘৰ নং : 88 বয়স : 58 লিঙ্গ : পুৰুষ	CFM6336716 ফটো উপলব্ধ	320 নাম : ৰেখা ব্ৰহ্ম স্বামীৰ নাম: মদন ব্ৰহ্ম ঘৰ নং : 88 বয়স : 45 লিঙ্গ : মহিলা	CFM6336727 ফটো উপলব্ধ	321 নাম : চিকাৰী ব্ৰহ্ম পিতাৰ নাম: মঙ্গল ঘৰ নং : 89 বয়স : 78 লিঙ্গ : পুৰুষ	CFM6336749 ফটো উপলব্ধ
322 নাম : ৰমনী ব্ৰহ্ম স্বামীৰ নাম: চিকাৰী ঘৰ নং : 88 বয়স : 58 লিঙ্গ : মহিলা	CFM6336738 ফটো উপলব্ধ	323 নাম : সহিনী ব্ৰহ্ম স্বামীৰ নাম: জিনত ব্ৰহ্ম ঘৰ নং : 88 বয়স : 52 লিঙ্গ : মহিলা	CFM6336761 ফটো উপলব্ধ	324 নাম : বালেন্দ্ৰ ব্ৰহ্ম পিতাৰ নাম: চিকাৰী ঘৰ নং : 89 বয়স : 45 লিঙ্গ : পুৰুষ	CFM6336772 ফটো উপলব্ধ
325 নাম : চানা ব্ৰহ্ম পিতাৰ নাম: চিকাৰী ঘৰ নং : 89 বয়স : 43 লিঙ্গ : পুৰুষ	CFM6336783 ফটো উপলব্ধ	326 নাম : জতিলা ব্ৰহ্ম স্বামীৰ নাম: বালেন ব্ৰহ্ম ঘৰ নং : 89 বয়স : 34 লিঙ্গ : মহিলা	CFM6341373 ফটো উপলব্ধ	327 নাম : ৰৈসুমৈ ব্ৰহ্ম পিতাৰ নাম: জিনদ ব্ৰহ্ম ঘৰ নং : 89 বয়স : 27 লিঙ্গ : মহিলা	CFM0116582 ফটো উপলব্ধ
328 নাম : দৰসুনজীত ব্ৰহ্ম মাতৃৰ নাম: জিনাদ কুঃ ব্ৰহ্ম ঘৰ নং : 49 বয়স : 20 লিঙ্গ : পুৰুষ	UUI0060780 ফটো উপলব্ধ	S 329 নাম : লিকাৰী ব্ৰহ্ম পিতাৰ নাম: মঙ্গল ঘৰ নং : 50 বয়স : 88 লিঙ্গ : পুৰুষ	CFM6336794 ফটো উপলব্ধ	330 নাম : তাৰিনী ব্ৰহ্ম স্বামীৰ নাম: লিকাৰী ঘৰ নং : 50 বয়স : 68 লিঙ্গ : মহিলা	CFM6336807 ফটো উপলব্ধ



331 নাম : নাৰায়ন ব্ৰহ্ম পিতাৰ নাম: লিকাৰী ঘৰ নং : ৫০ বয়স : 50 লিঙ্গ : পুৰুষ	CFM6336818 ফটো উপলব্ধ	332 নাম : ৰোহিত ব্ৰহ্ম পিতাৰ নাম: লিকাৰী ঘৰ নং : ৫০ বয়স : 48 লিঙ্গ : পুৰুষ	CFM6336829 ফটো উপলব্ধ	333 নাম : সনেশ্বৰ ব্ৰহ্ম পিতাৰ নাম: লিকাৰী ঘৰ নং : ৫০ বয়স : 46 লিঙ্গ : পুৰুষ	CFM6336830 ফটো উপলব্ধ
334 নাম : পখিলা ব্ৰহ্ম স্বামীৰ নাম: ৰোহিত ব্ৰহ্ম ঘৰ নং : ৫০ বয়স : 39 লিঙ্গ : মহিলা	CFM1892473 ফটো উপলব্ধ	335 নাম : জোনিকা ব্ৰহ্ম স্বামীৰ নাম: সনেশ্বৰ ব্ৰহ্ম ঘৰ নং : ৫০ বয়স : 38 লিঙ্গ : মহিলা	CFM1892495 ফটো উপলব্ধ	S 336 নাম : চিনোজা ব্ৰহ্ম পিতাৰ নাম: জলেশ্বৰ ঘৰ নং : ৫০ বয়স : 38 লিঙ্গ : মহিলা	CFM6336885 ফটো উপলব্ধ
337 নাম : অনজলী ব্ৰহ্ম পিতাৰ নাম: জলেশ্বৰ ব্ৰহ্ম ঘৰ নং : ৫১ বয়স : 30 লিঙ্গ : মহিলা	CFM0114223 ফটো উপলব্ধ	338 নাম : কালিকান্ত ব্ৰহ্ম পিতাৰ নাম: নৰবু ঘৰ নং : ৫২ বয়স : 78 লিঙ্গ : পুৰুষ	CFM6336896 ফটো উপলব্ধ	339 নাম : চিলংগি ব্ৰহ্ম স্বামীৰ নাম: কালিকান্ত ঘৰ নং : ৫২ বয়স : 73 লিঙ্গ : মহিলা	CFM6336909 ফটো উপলব্ধ
340 নাম : অনিল ব্ৰহ্ম পিতাৰ নাম: কালিকান্ত ঘৰ নং : ৫২ বয়স : 48 লিঙ্গ : পুৰুষ	CFM6336910 ফটো উপলব্ধ	S 341 নাম : ললিতা ব্ৰহ্ম পিতাৰ নাম: কালিকান্ত ঘৰ নং : ৫২ বয়স : 46 লিঙ্গ : মহিলা	CFM6336921 ফটো উপলব্ধ	342 নাম : মঞ্জু ব্ৰহ্ম স্বামীৰ নাম: অনিল ব্ৰহ্ম ঘৰ নং : ৫২ বয়স : 40 লিঙ্গ : মহিলা	CFM6341453 ফটো উপলব্ধ
343 নাম : অনন্ত ব্ৰহ্ম পিতাৰ নাম: কালিকান্ত ব্ৰহ্ম ঘৰ নং : ৫২ বয়স : 33 লিঙ্গ : পুৰুষ	CFM6341497 ফটো উপলব্ধ	344 নাম : নলীনী ব্ৰহ্ম স্বামীৰ নাম: অনন্ত ব্ৰহ্ম ঘৰ নং : ৫২ বয়স : 27 লিঙ্গ : মহিলা	CFM0524702 ফটো উপলব্ধ	S 345 নাম : বিষ্টি ব্ৰহ্ম পিতাৰ নাম: বংশাল ঘৰ নং : ৫৩ বয়স : 73 লিঙ্গ : পুৰুষ	CFM6336954 ফটো উপলব্ধ
S 346 নাম : হাজতী ব্ৰহ্ম স্বামীৰ নাম: বিষ্টি ঘৰ নং : ৫৩ বয়স : 68 লিঙ্গ : মহিলা	CFM6336965 ফটো উপলব্ধ	347 নাম : সনজয় ব্ৰহ্ম পিতাৰ নাম: বিষ্টি ঘৰ নং : ৫৩ বয়স : 43 লিঙ্গ : পুৰুষ	CFM6336987 ফটো উপলব্ধ	348 নাম : প্ৰনিতা ব্ৰহ্ম স্বামীৰ নাম: সঞ্জয় ব্ৰহ্ম ঘৰ নং : ৫৩ বয়স : 37 লিঙ্গ : মহিলা	CFM6336943 ফটো উপলব্ধ
S 349 নাম : লোহিত ব্ৰহ্ম পিতাৰ নাম: থপচা ঘৰ নং : ৫৪ বয়স : 93 লিঙ্গ : পুৰুষ	CFM6336998 ফটো উপলব্ধ	350 নাম : দামিনী ব্ৰহ্ম স্বামীৰ নাম: লোহিত ঘৰ নং : ৫৪ বয়স : 78 লিঙ্গ : মহিলা	CFM6337004 ফটো উপলব্ধ	S 351 নাম : হৰিচন্দ্ৰ ব্ৰহ্ম পিতাৰ নাম: লোহিত ঘৰ নং : ৫৪ বয়স : 48 লিঙ্গ : পুৰুষ	CFM6337026 ফটো উপলব্ধ
S 352 নাম : নৰেন ব্ৰহ্ম পিতাৰ নাম: থপচা ঘৰ নং : ৫৫ বয়স : 88 লিঙ্গ : পুৰুষ	CFM6337048 ফটো উপলব্ধ	353 নাম : কিৰিবালা ব্ৰহ্ম স্বামীৰ নাম: নৰেন ঘৰ নং : ৫৫ বয়স : 83 লিঙ্গ : মহিলা	CFM6337059 ফটো উপলব্ধ	354 নাম : পূৰ্ণিমা ব্ৰহ্ম স্বামীৰ নাম: নৰেন ঘৰ নং : ৫৫ বয়স : 58 লিঙ্গ : মহিলা	CFM6337060 ফটো উপলব্ধ
355 নাম : নাৰদ ব্ৰহ্ম পিতাৰ নাম: নৰেন ঘৰ নং : ৫৫ বয়স : 53 লিঙ্গ : পুৰুষ	CFM6337071 ফটো উপলব্ধ	356 নাম : দশৰথ ব্ৰহ্ম পিতাৰ নাম: নৰেন ঘৰ নং : ৫৫ বয়স : 50 লিঙ্গ : পুৰুষ	CFM6337082 ফটো উপলব্ধ	357 নাম : নয়ন বড়ো মাতৃৰ নাম: বিনী বড়ো ঘৰ নং : 55 বয়স : 30 লিঙ্গ : পুৰুষ	CFM0207878 ফটো উপলব্ধ
358 নাম : এন্দি ব্ৰহ্ম স্বামীৰ নাম: মতিন্দ্ৰ ব্ৰহ্ম ঘৰ নং : ৫৬ বয়স : 83 লিঙ্গ : মহিলা	CFM6337093 ফটো উপলব্ধ	359 নাম : ৰামচৰন ব্ৰহ্ম পিতাৰ নাম: মতিন্দ্ৰ ব্ৰহ্ম ঘৰ নং : ৫৬ বয়স : 63 লিঙ্গ : পুৰুষ	CFM6337106 ফটো উপলব্ধ	360 নাম : লোকনাথ ব্ৰহ্ম পিতাৰ নাম: মঙ্গল ঘৰ নং : ৫৬ বয়স : 63 লিঙ্গ : পুৰুষ	CFM6337195 ফটো উপলব্ধ



361 নাম : ৰেন ব্ৰহ্ম স্বামীৰ নাম : ৰামচৰন ঘৰ নং : ৫৬ বয়স : 58 লিঙ্গ : মহিলা	CFM6337117 ফটো উপলব্ধ	362 নাম : লক্ষন ব্ৰহ্ম পিতাৰ নাম : মতীন ঘৰ নং : ৫৬ বয়স : 56 লিঙ্গ : পুৰুষ	CFM6337128 ফটো উপলব্ধ	363 নাম : দুখী ব্ৰহ্ম স্বামীৰ নাম : লক্ষন ঘৰ নং : ৫৬ বয়স : 53 লিঙ্গ : মহিলা	CFM6337139 ফটো উপলব্ধ
364 নাম : চিত্ৰা ব্ৰহ্ম স্বামীৰ নাম : লোকনাথ ব্ৰহ্ম ঘৰ নং : ৫৬ বয়স : 53 লিঙ্গ : মহিলা	CFM6337208 ফটো উপলব্ধ	365 নাম : হবাৰী ব্ৰহ্ম স্বামীৰ নাম : যতীন ঘৰ নং : ৫৬ বয়স : 53 লিঙ্গ : মহিলা	CFM6337184 ফটো উপলব্ধ	366 নাম : বিজিল ব্ৰহ্ম পিতাৰ নাম : মঙ্গল ঘৰ নং : ৫৬ বয়স : 52 লিঙ্গ : পুৰুষ	CFM6337219 ফটো উপলব্ধ
367 নাম : পৰ্ব ব্ৰহ্ম পিতাৰ নাম : মতিন্দ্ৰ ব্ৰহ্ম ঘৰ নং : ৫৬ বয়স : 50 লিঙ্গ : মহিলা	CFM6337140 ফটো উপলব্ধ	368 নাম : লতা ব্ৰহ্ম স্বামীৰ নাম : ভূমিধৰ ব্ৰহ্ম ঘৰ নং : ৫৬ বয়স : 48 লিঙ্গ : মহিলা	CFM6337220 ফটো উপলব্ধ	369 নাম : ৰিতা বড়ো স্বামীৰ নাম : লোকনাথ ব্ৰহ্ম ঘৰ নং : 56 বয়স : 48 লিঙ্গ : মহিলা	CFM0444489 ফটো উপলব্ধ
370 নাম : ৰমেশ ব্ৰহ্ম পিতাৰ নাম : মতীন ঘৰ নং : ৫৬ বয়স : 46 লিঙ্গ : পুৰুষ	CFM6337151 ফটো উপলব্ধ	371 নাম : উমেশ ব্ৰহ্ম পিতাৰ নাম : মতীন ঘৰ নং : ৫৬ বয়স : 44 লিঙ্গ : পুৰুষ	CFM6337162 ফটো উপলব্ধ	372 নাম : ৰীতা ব্ৰহ্ম স্বামীৰ নাম : উমেশ ব্ৰহ্ম ঘৰ নং : ৫৬ বয়স : 36 লিঙ্গ : মহিলা	CFM6341464 ফটো উপলব্ধ
S 373 নাম : ৰূপা ব্ৰহ্ম পিতাৰ নাম : যতীন ব্ৰহ্ম ঘৰ নং : ৫৬ বয়স : 35 লিঙ্গ : মহিলা	CFM6337231 ফটো উপলব্ধ	374 নাম : উষা ব্ৰহ্ম স্বামীৰ নাম : ৰমেশ ব্ৰহ্ম ঘৰ নং : ৫৬ বয়স : 32 লিঙ্গ : মহিলা	CFM1892440 ফটো উপলব্ধ	375 নাম : ভবেন ব্ৰহ্ম মাতৃৰ নাম : তৰুন ব্ৰহ্ম ঘৰ নং : ৫৬ বয়স : 32 লিঙ্গ : পুৰুষ	CFM1892122 ফটো উপলব্ধ
376 নাম : দত্ত ব্ৰহ্ম পিতাৰ নাম : যতীন ব্ৰহ্ম ঘৰ নং : ৫৬ বয়স : 30 লিঙ্গ : পুৰুষ	CFM1892042 ফটো উপলব্ধ	377 নাম : ৰত বড়ো পিতাৰ নাম : হৰি বড়ো ঘৰ নং : 56 বয়স : 29 লিঙ্গ : মহিলা	CFM0208918 ফটো উপলব্ধ	S 378 নাম : মাইনাও ব্ৰহ্ম পিতাৰ নাম : লক্ষন ব্ৰহ্ম ঘৰ নং : ৫৬ বয়স : 28 লিঙ্গ : মহিলা	CFM0114470 ফটো উপলব্ধ
S 379 নাম : ৰুক্মিণী ব্ৰহ্ম পিতাৰ নাম : বিজিল ব্ৰহ্ম ঘৰ নং : ৫৬ বয়স : 26 লিঙ্গ : মহিলা	CFM0523845 ফটো উপলব্ধ	380 নাম : স্বপ্ন ব্ৰহ্ম পিতাৰ নাম : ল্যাখান ব্ৰহ্ম ঘৰ নং : 56 বয়স : 26 লিঙ্গ : পুৰুষ	CFM0335000 ফটো উপলব্ধ	381 নাম : শংকৰ ব্ৰহ্ম পিতাৰ নাম : লোকনাথ ব্ৰহ্ম ঘৰ নং : ৫৬ বয়স : 25 লিঙ্গ : পুৰুষ	CFM0472951 ফটো উপলব্ধ
382 নাম : সুনিতা নাৰ্জাৰী পিতাৰ নাম : গৃহম ব্ৰহ্ম ঘৰ নং : 56 বয়স : 22 লিঙ্গ : মহিলা	CFM1250547 ফটো উপলব্ধ	383 নাম : ভবানন্দ ব্ৰহ্ম পিতাৰ নাম : মঙ্গল ঘৰ নং : ৫৭ বয়স : 68 লিঙ্গ : পুৰুষ	CFM6337242 ফটো উপলব্ধ	384 নাম : ললিতা ব্ৰহ্ম স্বামীৰ নাম : ভবানন্দ ঘৰ নং : ৫৭ বয়স : 58 লিঙ্গ : মহিলা	CFM6337253 ফটো উপলব্ধ
385 নাম : খনীন ব্ৰহ্ম পিতাৰ নাম : ভবানন্দ ঘৰ নং : ৫৭ বয়স : 40 লিঙ্গ : পুৰুষ	CFM6337264 ফটো উপলব্ধ	386 নাম : মাকনী ব্ৰহ্ম পিতাৰ নাম : খনীন ব্ৰহ্ম ঘৰ নং : ৫৭ বয়স : 38 লিঙ্গ : মহিলা	CFM6337275 ফটো উপলব্ধ	S 387 নাম : উষা ব্ৰহ্ম পিতাৰ নাম : ভবানন্দ ঘৰ নং : ৫৭ বয়স : 36 লিঙ্গ : মহিলা	CFM6337286 ফটো উপলব্ধ
388 নাম : গিতা ৰান্নি বড়ো পিতাৰ নাম : ধনিৰাম বড়ো ঘৰ নং : ৫৭ বয়স : 29 লিঙ্গ : মহিলা	CFM0209478 ফটো উপলব্ধ	389 নাম : সঙগিতা কিসান স্বামীৰ নাম : বাৰ্জেন কিসান ঘৰ নং : ৫৭ বয়স : 29 লিঙ্গ : মহিলা	CFM0532341 ফটো উপলব্ধ	390 নাম : দিপ বড়ো পিতাৰ নাম : ধনিৰাম বড়ো ঘৰ নং : ৫৭ বয়স : 28 লিঙ্গ : পুৰুষ	CFM0209585 ফটো উপলব্ধ



391 নাম : জতৰক বড়ো পিতাৰ নাম: ধনৰংগত বড়ো ঘৰ নং : 58 বয়স : 60 লিঙ্গ : মহিলা	CFM0209759 ফটো উপলব্ধ	392 নাম : মতিলাল ব্ৰহ্ম পিতাৰ নাম: হেম ঘৰ নং : 58 বয়স : 58 লিঙ্গ : পুৰুষ	CFM6337297 ফটো উপলব্ধ	393 নাম : বিজলী ব্ৰহ্ম স্বামীৰ নাম: মতিলাল ঘৰ নং : 58 বয়স : 43 লিঙ্গ : মহিলা	CFM6337300 ফটো উপলব্ধ
394 নাম : সানচুমা ব্ৰহ্ম পিতাৰ নাম: মতিলাল ব্ৰহ্ম ঘৰ নং : 58 বয়স : 36 লিঙ্গ : পুৰুষ	CFM6337322 ফটো উপলব্ধ	395 নাম : সনতোষ ব্ৰহ্ম পিতাৰ নাম: মতিলাল ব্ৰহ্ম ঘৰ নং : 58 বয়স : 32 লিঙ্গ : পুৰুষ	CFM6337311 ফটো উপলব্ধ	396 নাম : সুভাষ ব্ৰহ্ম পিতাৰ নাম: মতিলাল ব্ৰহ্ম ঘৰ নং : 58 বয়স : 32 লিঙ্গ : পুৰুষ	CFM1892144 ফটো উপলব্ধ
397 নাম : বশিা ব্ৰহ্ম স্বামীৰ নাম: সুভাশ ব্ৰহ্ম ঘৰ নং : 58 বয়স : 27 লিঙ্গ : মহিলা	CFM0209957 ফটো উপলব্ধ	398 নাম : জুগামী ব্ৰহ্ম স্বামীৰ নাম: সন্তোষ ব্ৰহ্ম ঘৰ নং : 58 বয়স : 24 লিঙ্গ : মহিলা	CFM0440552 ফটো উপলব্ধ	399 নাম : গন্ধেশ্বৰী ব্ৰহ্ম স্বামীৰ নাম: কনক ঘৰ নং : 58 বয়স : 63 লিঙ্গ : মহিলা	CFM6337344 ফটো উপলব্ধ
400 নাম : বাবুল ব্ৰহ্ম পিতাৰ নাম: কনক ঘৰ নং : 58 বয়স : 43 লিঙ্গ : পুৰুষ	CFM6337355 ফটো উপলব্ধ	401 নাম : শমদন ব্ৰহ্ম পিতাৰ নাম: কনক ব্ৰহ্ম ঘৰ নং : 58 বয়স : 34 লিঙ্গ : পুৰুষ	CFM6337333 ফটো উপলব্ধ	402 নাম : কনিকা ব্ৰহ্ম স্বামীৰ নাম: সৌমদৌন ব্ৰহ্ম ঘৰ নং : 58 বয়স : 31 লিঙ্গ : মহিলা	CFM1892360 ফটো উপলব্ধ
403 নাম : নিলিমা ব্ৰহ্ম স্বামীৰ নাম: গৌসৌম ব্ৰহ্ম ঘৰ নং : 60 বয়স : 73 লিঙ্গ : মহিলা	CFM6337377 ফটো উপলব্ধ	404 নাম : সৌমখৌৰ ব্ৰহ্ম পিতাৰ নাম: গৌসৌম ব্ৰহ্ম ঘৰ নং : 60 বয়স : 34 লিঙ্গ : পুৰুষ	CFM0121004 ফটো উপলব্ধ	S 405 নাম : দীপক ব্ৰহ্ম পিতাৰ নাম: হেম ব্ৰহ্ম ঘৰ নং : 60 বয়স : 51 লিঙ্গ : পুৰুষ	CFM6337413 ফটো উপলব্ধ
406 নাম : ফুলমতী ব্ৰহ্ম স্বামীৰ নাম: দিপক ঘৰ নং : 61 বয়স : 48 লিঙ্গ : মহিলা	CFM6337435 ফটো উপলব্ধ	407 নাম : বাংদা ব্ৰহ্ম পিতাৰ নাম: নবীন ঘৰ নং : 62 বয়স : 53 লিঙ্গ : পুৰুষ	CFM6337446 ফটো উপলব্ধ	408 নাম : নাদাম ব্ৰহ্ম স্বামীৰ নাম: বাংদা ব্ৰহ্ম ঘৰ নং : 62 বয়স : 48 লিঙ্গ : মহিলা	CFM6337457 ফটো উপলব্ধ
409 নাম : সন্জীৱ কুমাৰ ব্ৰহ্ম পিতাৰ নাম: বাংদা ব্ৰহ্ম ঘৰ নং : 62 বয়স : 35 লিঙ্গ : পুৰুষ	CFM6337468 ফটো উপলব্ধ	410 নাম : দৈখন ব্ৰহ্ম পিতাৰ নাম: বাংদাৰাম ব্ৰহ্ম ঘৰ নং : 62 বয়স : 29 লিঙ্গ : পুৰুষ	CFM6337479 ফটো উপলব্ধ	411 নাম : মহিলা ব্ৰহ্ম স্বামীৰ নাম: ৰবিৰাম ব্ৰহ্ম ঘৰ নং : 63 বয়স : 50 লিঙ্গ : মহিলা	CFM6337491 ফটো উপলব্ধ
412 নাম : ৰূপেন বড়ো পিতাৰ নাম: জৰ্মিন বড়ো ঘৰ নং : 63 বয়স : 39 লিঙ্গ : পুৰুষ	CFM0212639 ফটো উপলব্ধ	S 413 নাম : ৰিংখাং ব্ৰহ্ম পিতাৰ নাম: ৰৱৰকাম ব্ৰহ্ম ঘৰ নং : 63 বয়স : 33 লিঙ্গ : মহিলা	CFM6341500 ফটো উপলব্ধ	S 414 নাম : হায়েনশ্ৰী ব্ৰহ্ম পিতাৰ নাম: ৰৱৰকাম ব্ৰহ্ম ঘৰ নং : 63 বয়স : 30 লিঙ্গ : মহিলা	CFM6341555 ফটো উপলব্ধ
415 নাম : ধনোন ব্ৰহ্ম পিতাৰ নাম: অজেন ব্ৰহ্ম ঘৰ নং : 63 বয়স : 25 লিঙ্গ : পুৰুষ	CFM0503441 ফটো উপলব্ধ	416 নাম : অঞ্জালী গয়াৰী স্বামীৰ নাম: হৰেন ব্ৰহ্ম ঘৰ নং : 63 বয়স : 25 লিঙ্গ : মহিলা	CFM1250604 ফটো উপলব্ধ	417 নাম : ধনন ব্ৰহ্ম মাতৃৰ নাম: সনাথী ব্ৰহ্ম ঘৰ নং : 63 বয়স : 25 লিঙ্গ : পুৰুষ	CFM1320332 ফটো উপলব্ধ
418 নাম : পদ্মিণি ব্ৰহ্ম স্বামীৰ নাম: চানচুমা ব্ৰহ্ম ঘৰ নং : 63 বয়স : 24 লিঙ্গ : মহিলা	CFM1185917 ফটো উপলব্ধ	419 নাম : হৰেন ব্ৰহ্ম পিতাৰ নাম: অজেন ঘৰ নং : 63 বয়স : 23 লিঙ্গ : পুৰুষ	CFM1250695 ফটো উপলব্ধ	S 420 নাম : অজেন ব্ৰহ্ম পিতাৰ নাম: হেম ঘৰ নং : 63 বয়স : 68 লিঙ্গ : পুৰুষ	CFM6337504 ফটো উপলব্ধ



421 নাম : সোনাথী ব্ৰহ্ম স্বামীৰ নাম : অজেন ব্ৰহ্ম ঘৰ নং : ৬৩ক বয়স : 48 লিঙ্গ : মহিলা	CFM6337515 ফটো উপলব্ধ	422 নাম : বশিা মুচহাৰী স্বামীৰ নাম : লাহিত চন্দ্ৰ মুচহাৰী ঘৰ নং : ৬৪ বয়স : 51 লিঙ্গ : মহিলা	CFM6337548 ফটো উপলব্ধ	423 নাম : লহিত চন্দ্ৰ মুচহাৰী পিতাৰ নাম : নবীন ঘৰ নং : ৬৪ বয়স : 48 লিঙ্গ : পুৰুষ	CFM6337537 ফটো উপলব্ধ
424 নাম : বিলাস্বৰ ব্ৰহ্ম পিতাৰ নাম : নবীন ঘৰ নং : ৬৪ বয়স : 40 লিঙ্গ : পুৰুষ	CFM6337559 ফটো উপলব্ধ	425 নাম : মাৰ্বী ব্ৰহ্ম স্বামীৰ নাম : বিলাস্বৰ ব্ৰহ্ম ঘৰ নং : ৬৪ বয়স : 38 লিঙ্গ : মহিলা	CFM6337560 ফটো উপলব্ধ	426 নাম : দয়ালি ৰাশিআৰী স্বামীৰ নাম : গংগা ৰাম বড়ো ঘৰ নং : ৬৪ বয়স : 30 লিঙ্গ : মহিলা	CFM0213157 ফটো উপলব্ধ
427 নাম : নস্বৰ্ন মুচহাৰী পিতাৰ নাম : লাহিত মুচহাৰী ঘৰ নং : 64 বয়স : 24 লিঙ্গ : পুৰুষ	CFM1233154 ফটো উপলব্ধ	S 428 নাম : জিবন ব্ৰহ্ম পিতাৰ নাম : গম্বন ঘৰ নং : ৬৬ বয়স : 67 লিঙ্গ : পুৰুষ	CFM6337571 ফটো উপলব্ধ	429 নাম : অজয় ব্ৰহ্ম পিতাৰ নাম : জিবন ঘৰ নং : ৬৬ বয়স : 48 লিঙ্গ : পুৰুষ	CFM6337617 ফটো উপলব্ধ
S 430 নাম : চবী ব্ৰহ্ম স্বামীৰ নাম : অজয় ব্ৰহ্ম ঘৰ নং : ৬৬ বয়স : 46 লিঙ্গ : মহিলা	CFM6337628 ফটো উপলব্ধ	431 নাম : বিজয় ব্ৰহ্ম পিতাৰ নাম : জিবন ঘৰ নং : ৬৬ বয়স : 45 লিঙ্গ : পুৰুষ	CFM6337606 ফটো উপলব্ধ	432 নাম : ৰাজ্যশী ব্ৰহ্ম স্বামীৰ নাম : জিবন ব্ৰহ্ম ঘৰ নং : ৬৬ বয়স : 43 লিঙ্গ : মহিলা	CFM6337582 ফটো উপলব্ধ
433 নাম : পূৰ দাস পিতাৰ নাম : ফুকন দাস ঘৰ নং : ৬৬ বয়স : 29 লিঙ্গ : পুৰুষ	CFM0213819 ফটো উপলব্ধ	434 নাম : মহীধৰ ব্ৰহ্ম পিতাৰ নাম : অজয় ব্ৰহ্ম ঘৰ নং : 66 বয়স : 22 লিঙ্গ : পুৰুষ	CFM7161250 ফটো উপলব্ধ	435 নাম : চেমো ব্ৰহ্ম স্বামীৰ নাম : জলেশ্বৰ ব্ৰহ্ম ঘৰ নং : ৬৭ বয়স : 63 লিঙ্গ : মহিলা	CFM6337684 ফটো উপলব্ধ
436 নাম : বগাধৰ ব্ৰহ্ম পিতাৰ নাম : ৰাজেন ব্ৰহ্ম ঘৰ নং : ৬৭ বয়স : 58 লিঙ্গ : পুৰুষ	CFM6337695 ফটো উপলব্ধ	437 নাম : ৰচমী ব্ৰহ্ম স্বামীৰ নাম : বগাধৰ ব্ৰহ্ম ঘৰ নং : ৬৭ বয়স : 48 লিঙ্গ : মহিলা	CFM6337708 ফটো উপলব্ধ	438 নাম : মুনিন্দ্ৰ ব্ৰহ্ম পিতাৰ নাম : ৰাজেন্দ্ৰ ব্ৰহ্ম ঘৰ নং : ৬৮ বয়স : 72 লিঙ্গ : পুৰুষ	CFM6337719 ফটো উপলব্ধ
439 নাম : ফুলেশ্বৰী ব্ৰহ্ম স্বামীৰ নাম : মনিন্দ্ৰ ব্ৰহ্ম ঘৰ নং : ৬৮ বয়স : 68 লিঙ্গ : মহিলা	CFM6337720 ফটো উপলব্ধ	440 নাম : খগেন ব্ৰহ্ম পিতাৰ নাম : ৰাজা ঘৰ নং : ৬৮ বয়স : 46 লিঙ্গ : পুৰুষ	CFM6337753 ফটো উপলব্ধ	441 নাম : তৰনী ব্ৰহ্ম পিতাৰ নাম : ৰাজা ব্ৰহ্ম ঘৰ নং : ৬৮ বয়স : 41 লিঙ্গ : পুৰুষ	CFM6337775 ফটো উপলব্ধ
442 নাম : শেবালী ব্ৰহ্ম স্বামীৰ নাম : তৰনী ব্ৰহ্ম ঘৰ নং : ৬৮ বয়স : 40 লিঙ্গ : মহিলা	CFM6337786 ফটো উপলব্ধ	443 নাম : ভাৰতী ব্ৰহ্ম স্বামীৰ নাম : গগোন ব্ৰহ্ম ঘৰ নং : ৬৮ বয়স : 38 লিঙ্গ : মহিলা	CFM6337764 ফটো উপলব্ধ	444 নাম : চবীতা ব্ৰহ্ম স্বামীৰ নাম : সুজনা ব্ৰহ্ম ঘৰ নং : ৬৮ বয়স : 37 লিঙ্গ : মহিলা	CFM6337800 ফটো উপলব্ধ
445 নাম : বীৰডাও ব্ৰহ্ম পিতাৰ নাম : মণি কান্ত ব্ৰহ্ম ঘৰ নং : ৬৮ বয়স : 33 লিঙ্গ : পুৰুষ	CFM6337811 ফটো উপলব্ধ	S 446 নাম : মনিকা ব্ৰহ্ম পিতাৰ নাম : গনেশ বেৰহেম ঘৰ নং : ৬৮ বয়স : 31 লিঙ্গ : মহিলা	CFM6341566 ফটো উপলব্ধ	447 নাম : ৰপালী ব্ৰহ্ম স্বামীৰ নাম : বিৰদাও ব্ৰহ্ম ঘৰ নং : 68 বয়স : 31 লিঙ্গ : মহিলা	UUI0095885 ফটো উপলব্ধ
448 নাম : অনাথী ব্ৰহ্ম স্বামীৰ নাম : সম্ৰাট ব্ৰহ্ম ঘৰ নং : 68 বয়স : 29 লিঙ্গ : মহিলা	CFM0335570 ফটো উপলব্ধ	449 নাম : চমৰাত ব্ৰহ্ম পিতাৰ নাম : তৰনী ব্ৰহ্ম ঘৰ নং : ৬৮ বয়স : 27 লিঙ্গ : পুৰুষ	CFM0113514 ফটো উপলব্ধ	450 নাম : সাজন ব্ৰহ্ম পিতাৰ নাম : মুনিন্দ্ৰ ব্ৰহ্ম ঘৰ নং : 68 বয়স : 27 লিঙ্গ : পুৰুষ	CFM0332361 ফটো উপলব্ধ



451 নাম : মীথীংগা ব্ৰহ্ম পিতাৰ নাম: সনেশ্বৰ ব্ৰহ্ম ঘৰ নং : ৬৮ বয়স : 25 লিঙ্গ : পুৰুষ	CFM0532325 ফটো উপলব্ধ	452 নাম : ভিভিনা ব্ৰহ্ম স্বামীৰ নাম: সান্ধন ব্ৰহ্ম ঘৰ নং : 68 বয়স : 22 লিঙ্গ : মহিলা	CFM1251248 ফটো উপলব্ধ	453 নাম : চুমা ব্ৰহ্ম পিতাৰ নাম: দাউখা ঘৰ নং : ৬৯ বয়স : 63 লিঙ্গ : পুৰুষ	CFM6337866 ফটো উপলব্ধ
454 নাম : বীনা ব্ৰহ্ম স্বামীৰ নাম: চুমা ঘৰ নং : ৬৯ বয়স : 53 লিঙ্গ : মহিলা	CFM6337877 ফটো উপলব্ধ	455 নাম : বিৰকা ব্ৰহ্ম পিতাৰ নাম: চুমা ব্ৰহ্ম ঘৰ নং : ৬৯ বয়স : 35 লিঙ্গ : পুৰুষ	CFM6337822 ফটো উপলব্ধ	456 নাম : অনিতা ব্ৰহ্ম স্বামীৰ নাম: বিৰখাং ব্ৰহ্ম ঘৰ নং : ৬৯ বয়স : 34 লিঙ্গ : মহিলা	CFM6337833 ফটো উপলব্ধ
457 নাম : সমখোৰ ব্ৰহ্ম পিতাৰ নাম: চুমা ব্ৰহ্ম ঘৰ নং : ৬৯ বয়স : 33 লিঙ্গ : পুৰুষ	CFM6337844 ফটো উপলব্ধ	458 নাম : সানশ্ৰী বসুমতাৰী স্বামীৰ নাম: সোমখোৰ ব্ৰহ্ম ঘৰ নং : ৬৯ বয়স : 28 লিঙ্গ : মহিলা	CFM0499061 ফটো উপলব্ধ	459 নাম : লাওগী ব্ৰহ্ম স্বামীৰ নাম: বুদ্ধেশ্বৰ ঘৰ নং : ৭০ বয়স : 78 লিঙ্গ : মহিলা	CFM6337902 ফটো উপলব্ধ
460 নাম : বাজীব ব্ৰহ্ম পিতাৰ নাম: বুদ্ধেশ্বৰ ঘৰ নং : ৭০ বয়স : 58 লিঙ্গ : পুৰুষ	CFM6337913 ফটো উপলব্ধ	461 নাম : শ্বদনমশ্ৰী ব্ৰহ্ম স্বামীৰ নাম: বাজীব ব্ৰহ্ম ঘৰ নং : ৭০ বয়স : 32 লিঙ্গ : মহিলা	CFM6341282 ফটো উপলব্ধ	462 নাম : খাজিম বাশ্চিআৰী পিতাৰ নাম: দীনো বাশ্চিআৰী ঘৰ নং : 70 বয়স : 21 লিঙ্গ : পুৰুষ	CFM7171788 ফটো উপলব্ধ
463 নাম : কমলেশ্বৰ ব্ৰহ্ম পিতাৰ নাম: বুদ্ধেশ্বৰ ঘৰ নং : ৭১ বয়স : 53 লিঙ্গ : পুৰুষ	CFM6337924 ফটো উপলব্ধ	464 নাম : নিৰদা ব্ৰহ্ম স্বামীৰ নাম: কমলেশ্বৰ ঘৰ নং : ৭১ বয়স : 50 লিঙ্গ : মহিলা	CFM6337935 ফটো উপলব্ধ	465 নাম : সাবিত্ৰী দাস স্বামীৰ নাম: কামেশ্বৰ ঘৰ নং : ৭২ বয়স : 68 লিঙ্গ : মহিলা	CFM6337957 ফটো উপলব্ধ
466 নাম : ডালিমী দাস পিতাৰ নাম: কমলেশ্বৰ ঘৰ নং : ৭২ বয়স : 53 লিঙ্গ : মহিলা	CFM6337968 ফটো উপলব্ধ	467 নাম : দিপচৰন দাস পিতাৰ নাম: লাদিয়া দাস ঘৰ নং : ৭২ বয়স : 48 লিঙ্গ : পুৰুষ	CFM6337979 ফটো উপলব্ধ	S 468 নাম : চুমী দাশ পিতাৰ নাম: দিপচৰন দাস ঘৰ নং : 7২ বয়স : 23 লিঙ্গ : মহিলা	CFM0451120 ফটো উপলব্ধ
S 469 নাম : লুটো মদাহী স্বামীৰ নাম: বদং ঘৰ নং : ৭৩ বয়স : 88 লিঙ্গ : মহিলা	CFM6337980 ফটো উপলব্ধ	470 নাম : ভবনী মদাহী স্বামীৰ নাম: নৰেন ঘৰ নং : ৭৩ বয়স : 53 লিঙ্গ : মহিলা	CFM6338007 ফটো উপলব্ধ	471 নাম : নৰেন্দ্র মদাহী মাতৃৰ নাম: লুটো দাস ঘৰ নং : ৭৩ বয়স : 43 লিঙ্গ : পুৰুষ	CFM6337991 ফটো উপলব্ধ
472 নাম : দিনেশ মদাহী পিতাৰ নাম: নৰেন্দ্র ঘৰ নং : ৭৩ বয়স : 36 লিঙ্গ : পুৰুষ	CFM6338029 ফটো উপলব্ধ	473 নাম : প্ৰাঞ্জল মদাহী পিতাৰ নাম: নৰেন ঘৰ নং : ৭৩ বয়স : 36 লিঙ্গ : পুৰুষ	CFM6338018 ফটো উপলব্ধ	474 নাম : লনি মদাহী স্বামীৰ নাম: প্ৰাঞ্জল মদাহী ঘৰ নং : ৭৩ বয়স : 28 লিঙ্গ : মহিলা	CFM0114124 ফটো উপলব্ধ
475 নাম : ডালিম নাথ পিতাৰ নাম: মোহননাথ ঘৰ নং : ৭৪ বয়স : 73 লিঙ্গ : পুৰুষ	CFM6338041 ফটো উপলব্ধ	476 নাম : মালতী নাথ স্বামীৰ নাম: ডালিম নাথ ঘৰ নং : ৭৪ বয়স : 60 লিঙ্গ : মহিলা	CFM6338052 ফটো উপলব্ধ	477 নাম : জয়ন্ত কুমাৰ নাথ পিতাৰ নাম: দালিম চন্দ্ৰ নাথ ঘৰ নং : ৭৪ বয়স : 38 লিঙ্গ : পুৰুষ	CFM6338063 ফটো উপলব্ধ
478 নাম : মহিনী বডো স্বামীৰ নাম: জয়ন্ত কুমাৰ নাথ ঘৰ নং : ৭৪ বয়স : 37 লিঙ্গ : মহিলা	CFM6338030 ফটো উপলব্ধ	479 নাম : গজেন নাথ পিতাৰ নাম: মোহন ঘৰ নং : ৭৫ বয়স : 53 লিঙ্গ : পুৰুষ	CFM6338074 ফটো উপলব্ধ	480 নাম : বাসন্তী নাথ স্বামীৰ নাম: গজেন ঘৰ নং : ৭৫ বয়স : 48 লিঙ্গ : মহিলা	CFM6338085 ফটো উপলব্ধ



481 নাম : লোগী দাস স্বামীৰ নাম : প্রাঞ্জল ঘৰ নং : 75 বয়স : 26 লিঙ্গ : মহিলা	UUJ0047175 ফটো উপলব্ধ	482 নাম : অঞ্জলী নাথ পিতাৰ নাম : গজেন নাথ ঘৰ নং : 75 বয়স : 25 লিঙ্গ : মহিলা	CFM0543850 ফটো উপলব্ধ	483 নাম : সঞ্জয় দাস পিতাৰ নাম : গনেশ ঘৰ নং : ৭৬ বয়স : 41 লিঙ্গ : পুৰুষ	CFM6338121 ফটো উপলব্ধ
484 নাম : প্রভাত মদাহি পিতাৰ নাম : গনেশ মদাহি ঘৰ নং : ৭৬ বয়স : 38 লিঙ্গ : পুৰুষ	CFM6338132 ফটো উপলব্ধ	485 নাম : সৰজু দাস স্বামীৰ নাম : সঞ্জয় দাস ঘৰ নং : ৭৬ বয়স : 32 লিঙ্গ : মহিলা	CFM1892406 ফটো উপলব্ধ	486 নাম : লিনা মদাহি স্বামীৰ নাম : প্রভাত মদাহি ঘৰ নং : ৭৬ বয়স : 30 লিঙ্গ : মহিলা	CFM0113860 ফটো উপলব্ধ
S 487 নাম : উমেশ দাস পিতাৰ নাম : কান্দুৰা ঘৰ নং : ৭৭ বয়স : 63 লিঙ্গ : পুৰুষ	CFM6338154 ফটো উপলব্ধ	488 নাম : নিলিমা দাস পিতাৰ নাম : কান্দুৰা ঘৰ নং : ৭৭ বয়স : 50 লিঙ্গ : মহিলা	CFM6338176 ফটো উপলব্ধ	489 নাম : লোহিত দাস পিতাৰ নাম : কান্দুৰা ঘৰ নং : ৭৭ বয়স : 46 লিঙ্গ : পুৰুষ	CFM6338187 ফটো উপলব্ধ
490 নাম : কল্পনা দাস স্বামীৰ নাম : লোহিত দাস ঘৰ নং : ৭৭ বয়স : 43 লিঙ্গ : মহিলা	CFM6338198 ফটো উপলব্ধ	491 নাম : ইলা দাস পিতাৰ নাম : কান্দুৰা ঘৰ নং : ৭৭ বয়স : 40 লিঙ্গ : মহিলা	CFM6338201 ফটো উপলব্ধ	S 492 নাম : সুস্মিতা দাস পিতাৰ নাম : উমেশ দাস ঘৰ নং : ৭৭ বয়স : 30 লিঙ্গ : মহিলা	CFM0236273 ফটো উপলব্ধ
493 নাম : ভিকি দাস পিতাৰ নাম : লোহিত দাস ঘৰ নং : 77 বয়স : 23 লিঙ্গ : পুৰুষ	CFM0443671 ফটো উপলব্ধ	494 নাম : বাহুল দাস পিতাৰ নাম : লোহিত ঘৰ নং : 77 বয়স : 20 লিঙ্গ : পুৰুষ	UUJ0073551 ফটো উপলব্ধ	495 নাম : বাহুল দাস পিতাৰ নাম : লোহিত চন্দ্ৰ দাস ঘৰ নং : 77 বয়স : 19 লিঙ্গ : পুৰুষ	UUJ0077677 ফটো উপলব্ধ
496 নাম : বিকাশ বড়ো পিতাৰ নাম : বাবুৰাম বড়ো ঘৰ নং : ৭৮ বয়স : 27 লিঙ্গ : পুৰুষ	CFM0219238 ফটো উপলব্ধ	497 নাম : গিৰিশ নাথ পিতাৰ নাম : দনাৰাম নাথ ঘৰ নং : ৮০ বয়স : 68 লিঙ্গ : পুৰুষ	CFM6338278 ফটো উপলব্ধ	498 নাম : ৰোহিনী নাথ স্বামীৰ নাম : গিৰিশ ঘৰ নং : ৮০ বয়স : 60 লিঙ্গ : মহিলা	CFM6338290 ফটো উপলব্ধ
499 নাম : হৰিচন্দ্ৰ নাথ পিতাৰ নাম : দানা ঘৰ নং : ৮০ বয়স : 58 লিঙ্গ : পুৰুষ	CFM6338245 ফটো উপলব্ধ	500 নাম : নাৰায়ন নাথ পিতাৰ নাম : দানাৰাম ঘৰ নং : ৮০ বয়স : 53 লিঙ্গ : পুৰুষ	CFM6338223 ফটো উপলব্ধ	501 নাম : বীনা নাথ স্বামীৰ নাম : হৰিচন্দ্ৰ নাথ ঘৰ নং : ৮০ বয়স : 48 লিঙ্গ : মহিলা	CFM6338256 ফটো উপলব্ধ
502 নাম : ৰিতামণি নাথ স্বামীৰ নাম : নাৰায়ন নাথ ঘৰ নং : ৮০ বয়স : 48 লিঙ্গ : মহিলা	CFM6338234 ফটো উপলব্ধ	S 503 নাম : হেমেন নাথ পিতাৰ নাম : গিৰিশ নাথ ঘৰ নং : ৮০ বয়স : 40 লিঙ্গ : পুৰুষ	CFM6338267 ফটো উপলব্ধ	504 নাম : নব নাথ পিতাৰ নাম : গিৰিশ নাথ ঘৰ নং : ৮০ বয়স : 37 লিঙ্গ : পুৰুষ	CFM6338289 ফটো উপলব্ধ
505 নাম : ৰেখা নাথ স্বামীৰ নাম : হেমেন নাথ ঘৰ নং : ৮০ বয়স : 36 লিঙ্গ : মহিলা	CFM6341179 ফটো উপলব্ধ	506 নাম : কৃষ্ণা নাথ স্বামীৰ নাম : নব নাথ ঘৰ নং : ৮০ বয়স : 34 লিঙ্গ : মহিলা	CFM6341180 ফটো উপলব্ধ	507 নাম : বিদ্যাত নাথ পিতাৰ নাম : হৰিচন্দ্ৰ নাথ ঘৰ নং : ৮০ বয়স : 33 লিঙ্গ : পুৰুষ	CFM6338303 ফটো উপলব্ধ
508 নাম : মৰমী নাথ পিতাৰ নাম : হৰিচন্দ্ৰ নাথ ঘৰ নং : ৮০ বয়স : 28 লিঙ্গ : মহিলা	CFM0128348 ফটো উপলব্ধ	509 নাম : ধনশ্ৰী নাথ পিতাৰ নাম : নাৰায়ণ নাথ ঘৰ নং : ৮০ বয়স : 25 লিঙ্গ : মহিলা	CFM0518142 ফটো উপলব্ধ	510 নাম : প্ৰিতিলতা নাথ পিতাৰ নাম : হৰিচন্দ্ৰ নাথ ঘৰ নং : 80 বয়স : 24 লিঙ্গ : মহিলা	CFM0368787 ফটো উপলব্ধ



511	CFM6338358	ফটো উপলব্ধ	512	CFM6338336	ফটো উপলব্ধ	513	CFM6338369	ফটো উপলব্ধ
নাম : দিগাম্বৰ নাথ পিতাৰ নাম: মনেশ্বৰ নাথ ঘৰ নং : ৮১ বয়স : 63 লিঙ্গ : পুৰুষ			নাম : মুকুন্দ নাথ পিতাৰ নাম: মনেশ্বৰ ঘৰ নং : ৮১ বয়স : 53 লিঙ্গ : পুৰুষ			নাম : যমুনা নাথ স্বামীৰ নাম: দিগাম্বৰ ঘৰ নং : ৮১ বয়স : 51 লিঙ্গ : মহিলা		
514	CFM6338347	ফটো উপলব্ধ	515	CFM6341599	ফটো উপলব্ধ	516	CFM0220426	ফটো উপলব্ধ
নাম : পদমী নাথ স্বামীৰ নাম: মুকুন্দ ঘৰ নং : ৮১ বয়স : 48 লিঙ্গ : মহিলা			নাম : অৰূপ নাথ পিতাৰ নাম: ডিগাম্বৰ নাথ ঘৰ নং : ৮১ বয়স : 30 লিঙ্গ : পুৰুষ			নাম : অনচুমা ৰামছিয়াৰী পিতাৰ নাম: দিলিপ ৰামছিয়াৰী ঘৰ নং : ৮১ বয়স : 29 লিঙ্গ : পুৰুষ		
517	CFM0220467	ফটো উপলব্ধ	518	CFM0236406	ফটো উপলব্ধ	519	UUI0031013	ফটো উপলব্ধ
নাম : কমল ৰামছিয়াৰী পিতাৰ নাম: দিলিপ ৰামছিয়াৰী ঘৰ নং : ৮১ বয়স : 27 লিঙ্গ : পুৰুষ			নাম : ৰাতুল নাথ পিতাৰ নাম: মুকুন্দ নাথ ঘৰ নং : ৮১ বয়স : 27 লিঙ্গ : পুৰুষ			নাম : জুমি নাথ স্বামীৰ নাম: অৰূপ নাথ ঘৰ নং : ৮১ বয়স : 20 লিঙ্গ : মহিলা		
S 520	CFM6338370	ফটো উপলব্ধ	521	CFM0220749	ফটো উপলব্ধ	522	CFM6338381	ফটো উপলব্ধ
নাম : সনেশ্বৰী নাথ পিতাৰ নাম: ৰঞ্জন ঘৰ নং : ৮২ বয়স : 58 লিঙ্গ : মহিলা			নাম : পুষ্প বড়ো পিতাৰ নাম: দেওবাৰ বড়ো ঘৰ নং : ৮২ বয়স : 54 লিঙ্গ : পুৰুষ			নাম : ভূপেন নাথ পিতাৰ নাম: ৰঞ্জন ঘৰ নং : ৮২ বয়স : 53 লিঙ্গ : পুৰুষ		
523	CFM6338392	ফটো উপলব্ধ	524	CFM0113910	ফটো উপলব্ধ	S 525	CFM6338405	ফটো উপলব্ধ
নাম : পাৰুলী নাথ স্বামীৰ নাম: ভূপেন নাথ ঘৰ নং : ৮২ বয়স : 48 লিঙ্গ : মহিলা			নাম : মৃদলা নাথ পিতাৰ নাম: ভূপেন নাথ ঘৰ নং : ৮২ বয়স : 29 লিঙ্গ : মহিলা			নাম : নিৰঞ্জন দাস পিতাৰ নাম: সূৰ্য্যকান্ত ঘৰ নং : ৮২ বয়স : 53 লিঙ্গ : পুৰুষ		
526	CFM6338416	ফটো উপলব্ধ	527	CFM0474551	ফটো উপলব্ধ	S 528	CFM0115212	ফটো উপলব্ধ
নাম : বেবতী দাস স্বামীৰ নাম: নিৰঞ্জন ঘৰ নং : ৮৩ বয়স : 48 লিঙ্গ : মহিলা			নাম : কংকন দাস মাতৃৰ নাম: বেবতী দাস ঘৰ নং : ৮৩ বয়স : 26 লিঙ্গ : পুৰুষ			নাম : বানেশ্বৰ স্বৰ্গীয়াৰী পিতাৰ নাম: ধনেশ্বৰ স্বৰ্গীয়াৰী ঘৰ নং : ৮৩ বয়স : 77 লিঙ্গ : পুৰুষ		
529	CFM6338450	ফটো উপলব্ধ	530	CFM6338438	ফটো উপলব্ধ	531	CFM0121020	ফটো উপলব্ধ
নাম : ৰাজ্য বালা দাস স্বামীৰ নাম: নল ঘৰ নং : ৮৪ বয়স : 75 লিঙ্গ : মহিলা			নাম : কুসুম দাস পিতাৰ নাম: মাধব ঘৰ নং : ৮৪ বয়স : 68 লিঙ্গ : মহিলা			নাম : ফুলেশ্বৰী স্বৰ্গীয়াৰী পিতাৰ নাম: ধনেশ্বৰ স্বৰ্গীয়াৰী ঘৰ নং : ৮৪ বয়স : 67 লিঙ্গ : মহিলা		
532	CFM6338472	ফটো উপলব্ধ	533	CFM6338483	ফটো উপলব্ধ	534	CFM6338461	ফটো উপলব্ধ
নাম : সুৰেন দাস পিতাৰ নাম: গোপাল দাস ঘৰ নং : ৮৪ বয়স : 63 লিঙ্গ : পুৰুষ			নাম : হিমাণী দাশ স্বামীৰ নাম: সুৰেন দাস ঘৰ নং : ৮৪ বয়স : 45 লিঙ্গ : মহিলা			নাম : হিমাণী বাৰ্মন দাশ স্বামীৰ নাম: কুমুদ দাশ ঘৰ নং : ৮৪ বয়স : 35 লিঙ্গ : মহিলা		
535	CFM6338449	ফটো উপলব্ধ	536	CFM6338507	ফটো উপলব্ধ	537	CFM0114264	ফটো উপলব্ধ
নাম : মুকুট দাস পিতাৰ নাম: নল দাস ঘৰ নং : ৮৪ বয়স : 34 লিঙ্গ : পুৰুষ			নাম : প্ৰনোব দাস পিতাৰ নাম: সুৰেন দাস ঘৰ নং : ৮৪ বয়স : 33 লিঙ্গ : পুৰুষ			নাম : বন্দিতা দাস স্বামীৰ নাম: প্ৰফুল্ল দাস ঘৰ নং : ৮৪ বয়স : 29 লিঙ্গ : মহিলা		
S 538	CFM6338529	ফটো উপলব্ধ	539	CFM6338518	ফটো উপলব্ধ	540	CFM6338541	ফটো উপলব্ধ
নাম : ৰেন দাস স্বামীৰ নাম: জীৱন ঘৰ নং : ৮৫ বয়স : 53 লিঙ্গ : মহিলা			নাম : জীৱন দাস পিতাৰ নাম: ইন্দ্ৰ ঘৰ নং : ৮৫ বয়স : 48 লিঙ্গ : পুৰুষ			নাম : নয়নী বড়ো স্বামীৰ নাম: দেবেন ঘৰ নং : ৮৬ বয়স : 65 লিঙ্গ : মহিলা		



541 নাম : গজেন বড়ো পিতাৰ নাম: দেবেন ঘৰ নং : ৮৬ বয়স : 56 লিঙ্গ : পুৰুষ	CFM6338552 ফটো উপলব্ধ	542 নাম : সাবিত্ৰী বড়ো স্বামীৰ নাম: গজেন ঘৰ নং : ৮৬ বয়স : 53 লিঙ্গ : মহিলা	CFM6338563 ফটো উপলব্ধ	543 নাম : অঞ্জলি বামছিয়াৰী স্বামীৰ নাম: দিপুল বামছিয়াৰী ঘৰ নং : ৮৬ বয়স : 31 লিঙ্গ : মহিলা	CFM0222257 ফটো উপলব্ধ
544 নাম : বীমা স্বৰ্গীয়াৰী স্বামীৰ নাম: জয়ন্ত বড়ো ঘৰ নং : ৮৬ বয়স : 30 লিঙ্গ : মহিলা	CFM0114090 ফটো উপলব্ধ	545 নাম : জয়ন্ত বড়ো পিতাৰ নাম: গজেন বড়ো ঘৰ নং : ৮৬ বয়স : 30 লিঙ্গ : পুৰুষ	CFM6338609 ফটো উপলব্ধ	546 নাম : নিপেন বড়ো পিতাৰ নাম: গজেন বড়ো ঘৰ নং : ৮৬ বয়স : 29 লিঙ্গ : পুৰুষ	CFM0120865 ফটো উপলব্ধ
547 নাম : কিশোৰ বড়ো পিতাৰ নাম: বিমল বড়ো ঘৰ নং : 86 বয়স : 23 লিঙ্গ : পুৰুষ	CFM0444273 ফটো উপলব্ধ	548 নাম : সব্যা দাস স্বামীৰ নাম: বিহান ঘৰ নং : ৮৭ বয়স : 63 লিঙ্গ : মহিলা	CFM6338621 ফটো উপলব্ধ	549 নাম : নিপন দাস পিতাৰ নাম: বিহান ঘৰ নং : ৮৭ বয়স : 40 লিঙ্গ : পুৰুষ	CFM6338632 ফটো উপলব্ধ
550 নাম : হিমালী দাস স্বামীৰ নাম: নিপন দাস ঘৰ নং : ৮৭ বয়স : 37 লিঙ্গ : মহিলা	CFM6338643 ফটো উপলব্ধ	S 551 নাম : পাৰ্বতী দাস পিতাৰ নাম: অৰুণ ঘৰ নং : ৮৮ বয়স : 68 লিঙ্গ : মহিলা	CFM6338654 ফটো উপলব্ধ	552 নাম : গৌতম দাস পিতাৰ নাম: গনেশ ঘৰ নং : ৮৮ বয়স : 43 লিঙ্গ : পুৰুষ	CFM6338665 ফটো উপলব্ধ
553 নাম : বেবতী দাস স্বামীৰ নাম: গৌতম দাস ঘৰ নং : ৮৮ বয়স : 40 লিঙ্গ : মহিলা	CFM6338676 ফটো উপলব্ধ	554 নাম : কৃষ্ণা বনি দাস পিতাৰ নাম: গৌতম দাস ঘৰ নং : 88 বয়স : 23 লিঙ্গ : মহিলা	CFM1235530 ফটো উপলব্ধ	555 নাম : বশিমা ব্ৰহ্মা স্বামীৰ নাম: সুভাষ ব্ৰহ্মা ঘৰ নং : 95 বয়স : 29 লিঙ্গ : মহিলা	CFM0334813 ফটো উপলব্ধ
556 নাম : আলাইশ্ৰী বসুমতাৰী স্বামীৰ নাম: নন্দ বড়ো ঘৰ নং : 95 বয়স : 25 লিঙ্গ : মহিলা	CFM7187834 ফটো উপলব্ধ	557 নাম : সন্তোষ বসুমতাৰী পিতাৰ নাম: ববিৰাম বসুমতাৰী ঘৰ নং : ৯৮ বয়স : 39 লিঙ্গ : পুৰুষ	CFM0225649 ফটো উপলব্ধ	558 নাম : ইলা বসুমতাৰী স্বামীৰ নাম: সন্তোষ বসুমতাৰী ঘৰ নং : ৯৮ বয়স : 34 লিঙ্গ : মহিলা	CFM0225789 ফটো উপলব্ধ
559 নাম : যমুনা বামছিয়াৰী স্বামীৰ নাম: বসন্ত বামছিয়াৰী ঘৰ নং : ১০১ বয়স : 29 লিঙ্গ : মহিলা	CFM0144717 ফটো উপলব্ধ	560 নাম : মোগেন শ্বৰ্গীয়াৰী পিতাৰ নাম: সাংগ্ৰাং শ্বৰ্গীয়াৰী ঘৰ নং : 102 বয়স : 69 লিঙ্গ : পুৰুষ	CFM1302827 ফটো উপলব্ধ	561 নাম : নিজৰা সৰ্গীয়াৰী পিতাৰ নাম: মজেন সৰ্গীয়াৰী ঘৰ নং : ১০২ বয়স : 48 লিঙ্গ : পুৰুষ	CFM0475707 ফটো উপলব্ধ
562 নাম : নিজৰা স্বৰ্গীয়াৰী পিতাৰ নাম: মজেন্দ্র ঘৰ নং : ১০২ বয়স : 43 লিঙ্গ : মহিলা	CFM6338701 ফটো উপলব্ধ	563 নাম : বাজশ্ৰী স্বৰ্গীয়াৰী স্বামীৰ নাম: নিজৰা স্বৰ্গীয়াৰী ঘৰ নং : ১০২ বয়স : 42 লিঙ্গ : মহিলা	CFM6338734 ফটো উপলব্ধ	564 নাম : বিনন্দ স্বৰ্গীয়াৰী পিতাৰ নাম: মজেন্দ্র ঘৰ নং : ১০২ বয়স : 41 লিঙ্গ : পুৰুষ	CFM6338712 ফটো উপলব্ধ
565 নাম : Hindu স্বামীৰ নাম: বিনন্দ ঘৰ নং : ১০২ বয়স : 35 লিঙ্গ : মহিলা	CFM6338756 ফটো উপলব্ধ	566 নাম : হতীন শ্বৰ্গীয়াৰী পিতাৰ নাম: ধনীৰাম ঘৰ নং : ১০৩ বয়স : 48 লিঙ্গ : পুৰুষ	CFM6338767 ফটো উপলব্ধ	567 নাম : নিৰ শ্বৰ্গীয়াৰী স্বামীৰ নাম: হতীন শ্বৰ্গীয়াৰী ঘৰ নং : ১০৩ বয়স : 43 লিঙ্গ : মহিলা	CFM6338778 ফটো উপলব্ধ
568 নাম : নিজম শ্বৰ্গীয়াৰী পিতাৰ নাম: হোতিন শ্বৰ্গীয়াৰী ঘৰ নং : 103 বয়স : 23 লিঙ্গ : পুৰুষ	CFM1190321 ফটো উপলব্ধ	569 নাম : জোনালি শ্বৰ্গীয়াৰী স্বামীৰ নাম: নিজম শ্বৰ্গীয়াৰী ঘৰ নং : 103 বয়স : 22 লিঙ্গ : মহিলা	CFM1247675 ফটো উপলব্ধ	570 নাম : পাৰুল স্বৰ্গীয়াৰী পিতাৰ নাম: হোতিন শ্বৰ্গীয়াৰী ঘৰ নং : 103 বয়স : 19 লিঙ্গ : মহিলা	UUI0085118 ফটো উপলব্ধ



571 নাম : সাদনী বড়ো স্বামীৰ নাম: কলাৰাম ঘৰ নং : 108 বয়স : 58 লিঙ্গ : মহিলা	CFM6338790 ফটো উপলব্ধ	572 নাম : সমখোৰ বড়ো পিতাৰ নাম: কলাৰাম বড়ো ঘৰ নং : 108 বয়স : 32 লিঙ্গ : পুৰুষ	CFM1892086 ফটো উপলব্ধ	573 নাম : দিদৌম বড়ো পিতাৰ নাম: কলাৰাম বড়ো ঘৰ নং : 108 বয়স : 30 লিঙ্গ : পুৰুষ	CFM1892031 ফটো উপলব্ধ
574 নাম : ডাক্তাৰ শূৰ্গীয়াৰী পিতাৰ নাম: চাগৰা সৰগীয়াৰী ঘৰ নং : 105 বয়স : 78 লিঙ্গ : পুৰুষ	CFM6338803 ফটো উপলব্ধ	575 নাম : গাৰজল শূৰ্গীয়াৰী স্বামীৰ নাম: ডাক্তাৰ শূৰ্গীয়াৰী ঘৰ নং : 105 বয়স : 73 লিঙ্গ : মহিলা	CFM6338814 ফটো উপলব্ধ	S 576 নাম : বিনয় স্বৰ্গীয়াৰী পিতাৰ নাম: ডাক্তাৰ শূৰ্গীয়াৰী ঘৰ নং : 105 বয়স : 48 লিঙ্গ : পুৰুষ	CFM6338825 ফটো উপলব্ধ
577 নাম : পৰদিপ সৰগীয়াৰী পিতাৰ নাম: দকতৰ সৰগীয়াৰী ঘৰ নং : 37 বয়স : 37 লিঙ্গ : পুৰুষ	CFM6338847 ফটো উপলব্ধ	578 নাম : চুখনি স্বৰ্গীয়াৰী স্বামীৰ নাম: বিনয় স্বৰ্গীয়াৰী ঘৰ নং : 36 বয়স : 36 লিঙ্গ : মহিলা	CFM6338836 ফটো উপলব্ধ	579 নাম : ধনশ্ৰী সৰগীয়াৰী স্বামীৰ নাম: প্ৰদীপ স্বৰ্গীয়াৰী ঘৰ নং : 32 বয়স : 32 লিঙ্গ : মহিলা	CFM6341475 ফটো উপলব্ধ
580 নাম : টকিলী স্বৰ্গীয়াৰী স্বামীৰ নাম: বাৰ্জেন ঘৰ নং : 106 বয়স : 63 লিঙ্গ : মহিলা	CFM6338869 ফটো উপলব্ধ	581 নাম : মঞ্জিত স্বৰ্গীয়াৰী পিতাৰ নাম: বাৰ্জেন ঘৰ নং : 106 বয়স : 40 লিঙ্গ : পুৰুষ	CFM6338870 ফটো উপলব্ধ	582 নাম : চমশ্ৰী বড়ো স্বামীৰ নাম: মনজিত ঘৰ নং : 106 বয়স : 33 লিঙ্গ : মহিলা	CFM6338881 ফটো উপলব্ধ
583 নাম : নিলিমা স্বৰ্গীয়াৰী স্বামীৰ নাম: বিষ্ণু স্বৰ্গীয়াৰী ঘৰ নং : 109 বয়স : 83 লিঙ্গ : মহিলা	CFM6338950 ফটো উপলব্ধ	584 নাম : বিষ্ণু স্বৰ্গীয়াৰী পিতাৰ নাম: দয়াৰাম ঘৰ নং : 109 বয়স : 48 লিঙ্গ : পুৰুষ	CFM6338949 ফটো উপলব্ধ	585 নাম : মিজিং শূৰ্গীয়াৰী পিতাৰ নাম: বিষ্ণু শূৰ্গীয়াৰী ঘৰ নং : 107 বয়স : 22 লিঙ্গ : পুৰুষ	CFM1302868 ফটো উপলব্ধ
586 নাম : নিৰন স্বৰ্গীয়াৰী পিতাৰ নাম: বানেশ্বৰ স্বৰ্গীয়াৰী ঘৰ নং : 108 বয়স : 46 লিঙ্গ : পুৰুষ	CFM6338983 ফটো উপলব্ধ	587 নাম : কন্দল স্বৰ্গীয়াৰী পিতাৰ নাম: ধমেশ্বৰ ঘৰ নং : 108 বয়স : 68 লিঙ্গ : পুৰুষ	CFM6339022 ফটো উপলব্ধ	588 নাম : ব্ৰজেন্দ স্বৰ্গীয়াৰী পিতাৰ নাম: পন্দল ধৰ্মেশ্বৰ স্বৰ্গীয়াৰী ঘৰ নং : 108 বয়স : 43 লিঙ্গ : পুৰুষ	CFM6339044 ফটো উপলব্ধ
589 নাম : বনুমী স্বৰ্গীয়াৰী স্বামীৰ নাম: ব্ৰজেন্দ স্বৰ্গীয়াৰী ঘৰ নং : 108 বয়স : 41 লিঙ্গ : মহিলা	CFM6339077 ফটো উপলব্ধ	590 নাম : মোনজ স্বৰ্গীয়াৰী পিতাৰ নাম: কন্দল স্বৰ্গীয়াৰী ঘৰ নং : 108 বয়স : 38 লিঙ্গ : পুৰুষ	CFM6339055 ফটো উপলব্ধ	591 নাম : বীজাবত্ৰী স্বৰ্গীয়াৰী স্বামীৰ নাম: মনোজ স্বৰ্গীয়াৰী ঘৰ নং : 108 বয়স : 35 লিঙ্গ : মহিলা	CFM6339066 ফটো উপলব্ধ
592 নাম : সনসিংহ শূৰ্গীয়াৰী পিতাৰ নাম: ধনীৰাম ঘৰ নং : 110 বয়স : 63 লিঙ্গ : পুৰুষ	CFM6339088 ফটো উপলব্ধ	593 নাম : বেণ স্বৰ্গীয়াৰী স্বামীৰ নাম: সমাচং স্বৰ্গীয়াৰী ঘৰ নং : 110 বয়স : 58 লিঙ্গ : মহিলা	CFM6339099 ফটো উপলব্ধ	594 নাম : চুক্ৰেন স্বৰ্গীয়াৰী পিতাৰ নাম: ধনীৰাম ঘৰ নং : 110 বয়স : 55 লিঙ্গ : পুৰুষ	CFM6339102 ফটো উপলব্ধ
595 নাম : জানকী স্বৰ্গীয়াৰী স্বামীৰ নাম: চুক্ৰেন স্বৰ্গীয়াৰী ঘৰ নং : 110 বয়স : 47 লিঙ্গ : মহিলা	CFM6339157 ফটো উপলব্ধ	596 নাম : কামাখ্যা স্বৰ্গীয়াৰী অন্যান্য: ধনীৰাম স্বৰ্গীয়াৰী ঘৰ নং : 110 বয়স : 45 লিঙ্গ : মহিলা	CFM6341259 ফটো উপলব্ধ	597 নাম : মালো স্বৰ্গীয়াৰী স্বামীৰ নাম: অনাৰাম স্বৰ্গীয়াৰী ঘৰ নং : 110 বয়স : 45 লিঙ্গ : মহিলা	CFM0008599 ফটো উপলব্ধ
598 নাম : অনৰাম শূৰ্গীয়াৰী পিতাৰ নাম: ধনীৰাম ঘৰ নং : 110 বয়স : 42 লিঙ্গ : পুৰুষ	CFM6339113 ফটো উপলব্ধ	599 নাম : স্বন্দাৰী শূৰ্গীয়াৰী স্বামীৰ নাম: কামাখ্যা শূৰ্গীয়াৰী ঘৰ নং : 110 বয়স : 39 লিঙ্গ : মহিলা	CFM6341237 ফটো উপলব্ধ	600 নাম : বীস্বৰ্ন শূৰ্গীয়াৰী পিতাৰ নাম: চুক্ৰেন স্বৰ্গীয়াৰী ঘৰ নং : 110 বয়স : 34 লিঙ্গ : পুৰুষ	CFM6339168 ফটো উপলব্ধ



601 নাম : বনসায় স্বৰ্গীয়াৰী পিতাৰ নাম: সনসীন স্বৰ্গীয়াৰী ঘৰ নং : 110 বয়স : 27 লিঙ্গ : পুৰুষ	CFM0522540 ফটো উপলব্ধ	602 নাম : অংচাঙ্গ স্বৰ্গীয়াৰী অন্যান্য: বাংচায় স্বৰ্গীয়াৰী ঘৰ নং : 110 বয়স : 22 লিঙ্গ : পুৰুষ	CFM1247139 ফটো উপলব্ধ	S 603 নাম : সমিলী স্বৰ্গীয়াৰী স্বামীৰ নাম: বিয়ল ঘৰ নং : 70 বয়স : 70 লিঙ্গ : মহিলা	CFM6339191 ফটো উপলব্ধ
S 604 নাম : ৰোহিনী স্বৰ্গীয়াৰী পিতাৰ নাম: বিমল ঘৰ নং : 50 বয়স : 50 লিঙ্গ : মহিলা	CFM6339215 ফটো উপলব্ধ	605 নাম : প্ৰসন্ন শৰ্মা পিতাৰ নাম: মন দাস ঘৰ নং : 111 বয়স : 27 লিঙ্গ : মহিলা	CFM0148619 ফটো উপলব্ধ	606 নাম : কংদাবালা স্বৰ্গীয়াৰী স্বামীৰ নাম: চন্দে ঘৰ নং : 112 বয়স : 63 লিঙ্গ : মহিলা	CFM6339248 ফটো উপলব্ধ
607 নাম : বিচন্ত স্বৰ্গীয়াৰী পিতাৰ নাম: চন্দে ঘৰ নং : 112 বয়স : 43 লিঙ্গ : পুৰুষ	CFM6339260 ফটো উপলব্ধ	608 নাম : সতিশ স্বৰ্গীয়াৰী পিতাৰ নাম: চান্দে স্বৰ্গীয়াৰী ঘৰ নং : 112 বয়স : 40 লিঙ্গ : পুৰুষ	CFM6339271 ফটো উপলব্ধ	609 নাম : ৰস্তা স্বৰ্গীয়াৰী পিতাৰ নাম: চান্দে স্বৰ্গীয়াৰী ঘৰ নং : 112 বয়স : 37 লিঙ্গ : মহিলা	CFM6339259 ফটো উপলব্ধ
610 নাম : ৰূপালী স্বৰ্গীয়াৰী স্বামীৰ নাম: বিচন্ত ঘৰ নং : 112 বয়স : 35 লিঙ্গ : মহিলা	CFM6339282 ফটো উপলব্ধ	S 611 নাম : জয়ন্ত স্বৰ্গীয়াৰী পিতাৰ নাম: চন্দে স্বৰ্গীয়াৰী ঘৰ নং : 112 বয়স : 35 লিঙ্গ : পুৰুষ	CFM6341248 ফটো উপলব্ধ	612 নাম : ৰূপালী স্বৰ্গীয়াৰী স্বামীৰ নাম: সতিশ স্বৰ্গীয়াৰী ঘৰ নং : 112 বয়স : 34 লিঙ্গ : মহিলা	CFM6341351 ফটো উপলব্ধ
613 নাম : চন্দ্ৰ স্বৰ্গীয়াৰী পিতাৰ নাম: ধমেশ্বৰ ঘৰ নং : 113 বয়স : 68 লিঙ্গ : পুৰুষ	CFM6339293 ফটো উপলব্ধ	614 নাম : সন্দে স্বৰ্গীয়াৰী স্বামীৰ নাম: চন্দ্ৰকান্ত স্বৰ্গীয়াৰী ঘৰ নং : 113 বয়স : 62 লিঙ্গ : মহিলা	CFM1892337 ফটো উপলব্ধ	615 নাম : মাকনী স্বৰ্গীয়াৰী স্বামীৰ নাম: চন্দ্ৰকান্ত স্বৰ্গীয়াৰী ঘৰ নং : 113 বয়স : 58 লিঙ্গ : মহিলা	CFM6339317 ফটো উপলব্ধ
616 নাম : প্ৰমোদ স্বৰ্গীয়াৰী পিতাৰ নাম: চন্দ্ৰ ঘৰ নং : 113 বয়স : 45 লিঙ্গ : পুৰুষ	CFM6339328 ফটো উপলব্ধ	617 নাম : বীনোয়া স্বৰ্গীয়াৰী স্বামীৰ নাম: প্ৰমোদ স্বৰ্গীয়াৰী ঘৰ নং : 113 বয়স : 39 লিঙ্গ : মহিলা	CFM0110502 ফটো উপলব্ধ	618 নাম : নয়ন স্বৰ্গীয়াৰী পিতাৰ নাম: চন্দ্ৰকান্ত স্বৰ্গীয়াৰী ঘৰ নং : 113 বয়স : 36 লিঙ্গ : পুৰুষ	CFM1892235 ফটো উপলব্ধ
619 নাম : হাদৌতসা স্বৰ্গীয়াৰী পিতাৰ নাম: চন্দ্ৰকান্ত স্বৰ্গীয়াৰী ঘৰ নং : 113 বয়স : 32 লিঙ্গ : পুৰুষ	CFM1892155 ফটো উপলব্ধ	620 নাম : উষা স্বৰ্গীয়াৰী স্বামীৰ নাম: নয়ন স্বৰ্গীয়াৰী ঘৰ নং : 113 বয়স : 31 লিঙ্গ : মহিলা	CFM0010397 ফটো উপলব্ধ	621 নাম : দেউনিৰন স্বৰ্গীয়াৰী পিতাৰ নাম: প্ৰমোদ স্বৰ্গীয়াৰী ঘৰ নং : 113 বয়স : 21 লিঙ্গ : পুৰুষ	UUI0026211 ফটো উপলব্ধ
S 622 নাম : মঙ্গল বসুমতাৰী পিতাৰ নাম: চক্ৰুলা ঘৰ নং : 118 বয়স : 78 লিঙ্গ : পুৰুষ	CFM6339351 ফটো উপলব্ধ	623 নাম : থানেশ্বৰী বসুমতাৰী স্বামীৰ নাম: মঙ্গল ঘৰ নং : 118 বয়স : 68 লিঙ্গ : মহিলা	CFM6339373 ফটো উপলব্ধ	624 নাম : সতেন্দ্ৰ বসুমতাৰী পিতাৰ নাম: মঙ্গল ঘৰ নং : 118 বয়স : 53 লিঙ্গ : পুৰুষ	CFM6339419 ফটো উপলব্ধ
625 নাম : কামিনী বসুমতাৰী স্বামীৰ নাম: সতেন্দ্ৰ বসুমতাৰী ঘৰ নং : 118 বয়স : 48 লিঙ্গ : মহিলা	CFM6339420 ফটো উপলব্ধ	626 নাম : বুদ্ধেশ্বৰ বসুমতাৰী পিতাৰ নাম: মংগল বসুমতাৰী ঘৰ নং : 118 বয়স : 48 লিঙ্গ : পুৰুষ	CFM6339442 ফটো উপলব্ধ	627 নাম : প্ৰভা বসুমতাৰী স্বামীৰ নাম: বুদ্ধেশ্বৰ বসুমতাৰী ঘৰ নং : 118 বয়স : 44 লিঙ্গ : মহিলা	CFM6339453 ফটো উপলব্ধ
628 নাম : মোহন বসুমতাৰী পিতাৰ নাম: মঙ্গল ঘৰ নং : 118 বয়স : 43 লিঙ্গ : পুৰুষ	CFM6339384 ফটো উপলব্ধ	629 নাম : বনজিত বসুমতাৰী পিতাৰ নাম: মঙ্গল ঘৰ নং : 118 বয়স : 41 লিঙ্গ : পুৰুষ	CFM6339395 ফটো উপলব্ধ	630 নাম : সব্যা বসুমতাৰী স্বামীৰ নাম: মোহন বসুমতাৰী ঘৰ নং : 118 বয়স : 38 লিঙ্গ : মহিলা	CFM6339464 ফটো উপলব্ধ



631 নাম : বাতুল বসুমতাৰী পিতাৰ নাম: মঙ্গল ঘৰ নং : ১১৪ বয়স : 38 লিঙ্গ : পুৰুষ	CFM6339408 ফটো উপলব্ধ	632 নাম : নিবেদিতা বসুমতাৰী স্বামীৰ নাম: বাতুল বসুমতাৰী ঘৰ নং : ১১৪ বয়স : 34 লিঙ্গ : মহিলা	CFM1892542 ফটো উপলব্ধ	633 নাম : নৰো বসুমতাৰী স্বামীৰ নাম: বনজিত ঘৰ নং : ১১৪ বয়স : 34 লিঙ্গ : মহিলা	CFM6339475 ফটো উপলব্ধ
634 নাম : প্রাজীত বসুমতাৰী পিতাৰ নাম: বুদ্ধেশ্বৰ বসুমতাৰী ঘৰ নং : 114 বয়স : 23 লিঙ্গ : পুৰুষ	CFM1242916 ফটো উপলব্ধ	635 নাম : মিজিং বসুমতাৰী পিতাৰ নাম: সত্যেন্দ্ৰ বসুমতাৰী ঘৰ নং : 114 বয়স : 22 লিঙ্গ : পুৰুষ	CFM1246883 ফটো উপলব্ধ	636 নাম : চবিন বসুমতাৰী পিতাৰ নাম: মায়ীৰাম ঘৰ নং : ১১৫ বয়স : 65 লিঙ্গ : পুৰুষ	CFM6339486 ফটো উপলব্ধ
637 নাম : নিবাসী বসুমতাৰী স্বামীৰ নাম: চবিন ঘৰ নং : ১১৫ বয়স : 58 লিঙ্গ : মহিলা	CFM6339497 ফটো উপলব্ধ	638 নাম : নিবাসী বড়ো স্বামীৰ নাম: চবিন বড়ো ঘৰ নং : ১১৫ বয়স : 56 লিঙ্গ : মহিলা	CFM0488841 ফটো উপলব্ধ	639 নাম : অজীত বড়ো পিতাৰ নাম: চবিন বড়ো ঘৰ নং : ১১৫ বয়স : 40 লিঙ্গ : পুৰুষ	CFM6339500 ফটো উপলব্ধ
640 নাম : দৈজিৰি বড়ো স্বামীৰ নাম: অজিত বসুমতাৰী ঘৰ নং : ১১৫ বয়স : 38 লিঙ্গ : মহিলা	CFM6339511 ফটো উপলব্ধ	641 নাম : স্বম্বাৰসৰ বড়ো পিতাৰ নাম: অজিত বড়ো ঘৰ নং : 115 বয়স : 20 লিঙ্গ : পুৰুষ	UUI0096883 ফটো উপলব্ধ	642 নাম : ভদ্রেস্বৰ বড়ো পিতাৰ নাম: মায়ীৰাম ঘৰ নং : ১১৬ বয়স : 68 লিঙ্গ : পুৰুষ	CFM6339544 ফটো উপলব্ধ
643 নাম : মহেশ্বৰী বড়ো স্বামীৰ নাম: ভদ্রেস্বৰ ঘৰ নং : ১১৬ বয়স : 63 লিঙ্গ : মহিলা	CFM6339555 ফটো উপলব্ধ	644 নাম : নকুল বড়ো পিতাৰ নাম: ভদ্রেস্বৰ ঘৰ নং : ১১৬ বয়স : 53 লিঙ্গ : পুৰুষ	CFM6339566 ফটো উপলব্ধ	645 নাম : বঞ্জ বড়ো স্বামীৰ নাম: নকুল বড়ো ঘৰ নং : ১১৬ বয়স : 36 লিঙ্গ : মহিলা	CFM6341293 ফটো উপলব্ধ
646 নাম : ধিৰৌমছা স্বৰ্গীয়াৰী পিতাৰ নাম: ভদ্রেস্বৰ স্বৰ্গীয়াৰী ঘৰ নং : ১১৬ বয়স : 28 লিঙ্গ : পুৰুষ	CFM0120931 ফটো উপলব্ধ	647 নাম : দুলমণি স্বৰ্গীয়াৰী পিতাৰ নাম: ভদ্রেস্বৰ স্বৰ্গীয়াৰী ঘৰ নং : ১১৬ বয়স : 27 লিঙ্গ : মহিলা	CFM0117192 ফটো উপলব্ধ	648 নাম : উপেন বড়ো পিতাৰ নাম: এংনা ঘৰ নং : ১১৭ বয়স : 55 লিঙ্গ : পুৰুষ	CFM6339599 ফটো উপলব্ধ
649 নাম : বুদ্ধেশ্বৰ বড়ো পিতাৰ নাম: এংনা ঘৰ নং : ১১৭ বয়স : 53 লিঙ্গ : পুৰুষ	CFM6339602 ফটো উপলব্ধ	650 নাম : দিপেন বড়ো পিতাৰ নাম: এংনা ঘৰ নং : ১১৭ বয়স : 38 লিঙ্গ : পুৰুষ	CFM6339588 ফটো উপলব্ধ	651 নাম : ৰুণে বড়ো স্বামীৰ নাম: উপেন বড়ো ঘৰ নং : ১১৭ বয়স : 37 লিঙ্গ : মহিলা	CFM0120832 ফটো উপলব্ধ
652 নাম : স্বজনী বড়ো স্বামীৰ নাম: বুদ্ধেশ্বৰ ঘৰ নং : 35 বয়স : 35 লিঙ্গ : মহিলা	CFM6339624 ফটো উপলব্ধ	653 নাম : সনেশ্বৰী বড়ো স্বামীৰ নাম: দিপেন বড়ো ঘৰ নং : 35 বয়স : 35 লিঙ্গ : মহিলা	CFM6339613 ফটো উপলব্ধ	654 নাম : সুৰেন বড়ো পিতাৰ নাম: ভবেন ঘৰ নং : ১১৮ বয়স : 65 লিঙ্গ : পুৰুষ	CFM6339657 ফটো উপলব্ধ
655 নাম : দত্ত বসুমতাৰি পিতাৰ নাম: টন্দ্ৰ কান্ত বসুমতাৰি ঘৰ নং : 118 বয়স : 41 লিঙ্গ : পুৰুষ	CFM0331462 ফটো উপলব্ধ	656 নাম : ককিলা বড়ো স্বামীৰ নাম: সুৰেন বড়ো ঘৰ নং : ১১৮ বয়স : 38 লিঙ্গ : মহিলা	CFM6339668 ফটো উপলব্ধ	657 নাম : কণিকা বসুমতাৰি স্বামীৰ নাম: দত্ত বসুমতাৰি ঘৰ নং : 118 বয়স : 32 লিঙ্গ : মহিলা	CFM0331470 ফটো উপলব্ধ
658 নাম : অমৰ বড়ো পিতাৰ নাম: চৰেন বড়ো ঘৰ নং : ১১৮ বয়স : 26 লিঙ্গ : পুৰুষ	CFM0236356 ফটো উপলব্ধ	659 নাম : অঞ্জলী বড়ো পিতাৰ নাম: সুৰেন বড়ো ঘৰ নং : 118 বয়স : 22 লিঙ্গ : মহিলা	CFM1302124 ফটো উপলব্ধ	S 660 নাম : নেপাল বড়ো পিতাৰ নাম: ভবেন ঘৰ নং : ১১৮ বয়স : 53 লিঙ্গ : পুৰুষ	CFM6339680 ফটো উপলব্ধ



661 নাম : বিনলিং বড়ো স্বামীৰ নাম : নেপালি বড়ো ঘৰ নং : 119 বয়স : 49 লিঙ্গ : মহিলা	CFM6339691 ফটো উপলব্ধ	662 নাম : প্রানেশ্বৰ বড়ো পিতাৰ নাম : নেপালি বড়ো ঘৰ নং : 119 বয়স : 28 লিঙ্গ : পুৰুষ	CFM0114462 ফটো উপলব্ধ	663 নাম : পৰ বড়ো পিতাৰ নাম : বৰক বড়ো ঘৰ নং : 119 বয়স : 27 লিঙ্গ : মহিলা	CFM0151589 ফটো উপলব্ধ
664 নাম : দিবিকা বড়ো স্বামীৰ নাম : নেৰসান বড়ো ঘৰ নং : 119 বয়স : 26 লিঙ্গ : মহিলা	CFM0249003 ফটো উপলব্ধ	665 নাম : ধীৰেন বড়ো পিতাৰ নাম : সুভাৰাম ঘৰ নং : 120 বয়স : 53 লিঙ্গ : পুৰুষ	CFM6339737 ফটো উপলব্ধ	666 নাম : সহায়ী বড়ো স্বামীৰ নাম : ধীৰেন বড়ো ঘৰ নং : 120 বয়স : 48 লিঙ্গ : মহিলা	CFM6339748 ফটো উপলব্ধ
667 নাম : চোৰাং বড়ো পিতাৰ নাম : ধীৰেন বড়ো ঘৰ নং : 120 বয়স : 24 লিঙ্গ : পুৰুষ	CFM0442871 ফটো উপলব্ধ	668 নাম : আনিসা বড়ো স্বামীৰ নাম : শৰাং বড়ো ঘৰ নং : 120 বয়স : 23 লিঙ্গ : মহিলা	CFM1233279 ফটো উপলব্ধ	669 নাম : মায়ী ৰানী বড়ো পিতাৰ নাম : ধীৰেন বড়ো ঘৰ নং : 120 বয়স : 20 লিঙ্গ : মহিলা	UUI0031898 ফটো উপলব্ধ
670 নাম : অশ্বিনী বসুমতাৰী পিতাৰ নাম : হীৰী ঘৰ নং : 121 বয়স : 56 লিঙ্গ : মহিলা	CFM6339759 ফটো উপলব্ধ	671 নাম : মহন বসুমতাৰী পিতাৰ নাম : সনেশ্বৰ বড়ো ঘৰ নং : 121 বয়স : 34 লিঙ্গ : পুৰুষ	CFM6339771 ফটো উপলব্ধ	672 নাম : ৰমন বসুমতাৰী পিতাৰ নাম : সনেশ্বৰ বসুমতাৰী ঘৰ নং : 121 বয়স : 33 লিঙ্গ : পুৰুষ	CFM6339782 ফটো উপলব্ধ
673 নাম : মানব বড়ো পিতাৰ নাম : ৰুপনাথ বড়ো ঘৰ নং : 121 বয়স : 25 লিঙ্গ : পুৰুষ	CFM0412270 ফটো উপলব্ধ	674 নাম : জোনালী বড়ো স্বামীৰ নাম : মানব বড়ো ঘৰ নং : 121 বয়স : 23 লিঙ্গ : মহিলা	CFM0412262 ফটো উপলব্ধ	675 নাম : সংগীতা দাস অন্যান্য : ৰোকো দাস ঘৰ নং : 123 বয়স : 29 লিঙ্গ : পুৰুষ	CFM0153338 ফটো উপলব্ধ
676 নাম : বাবুল স্বৰ্গীয়াৰী পিতাৰ নাম : জয়ৰাম ঘৰ নং : 128 বয়স : 46 লিঙ্গ : পুৰুষ	CFM6339806 ফটো উপলব্ধ	677 নাম : কনিকা স্বৰ্গীয়াৰী পিতাৰ নাম : বাবুল স্বৰ্গীয়াৰী ঘৰ নং : 128 বয়স : 35 লিঙ্গ : মহিলা	CFM6339828 ফটো উপলব্ধ	678 নাম : জোংচাৰ লাহাৰী পিতাৰ নাম : কমল লাহাৰী ঘৰ নং : 128 বয়স : 27 লিঙ্গ : পুৰুষ	CFM0153635 ফটো উপলব্ধ
679 নাম : দীপক বড়ো পিতাৰ নাম : ৰবিৰাম বড়ো ঘৰ নং : 125 বয়স : 57 লিঙ্গ : পুৰুষ	CFM6339895 ফটো উপলব্ধ	680 নাম : নিলা বড়ো স্বামীৰ নাম : দীপক বড়ো ঘৰ নং : 125 বয়স : 52 লিঙ্গ : মহিলা	CFM6339908 ফটো উপলব্ধ	681 নাম : বিনদ গয়াৰী পিতাৰ নাম : ৰবিৰাম ঘৰ নং : 125 বয়স : 48 লিঙ্গ : পুৰুষ	CFM6339862 ফটো উপলব্ধ
S 682 নাম : বিনতা গয়াৰী পিতাৰ নাম : ৰবিৰাম ঘৰ নং : 125 বয়স : 46 লিঙ্গ : মহিলা	CFM6339873 ফটো উপলব্ধ	683 নাম : মৈনা বসুমতাৰী স্বামীৰ নাম : বিনদ গয়াৰী ঘৰ নং : 125 বয়স : 24 লিঙ্গ : মহিলা	CFM1234228 ফটো উপলব্ধ	684 নাম : মৈনা বসুমতাৰী স্বামীৰ নাম : বিনোদ গয়াৰী ঘৰ নং : 125 বয়স : 24 লিঙ্গ : মহিলা	UUI0035675 ফটো উপলব্ধ
685 নাম : দৈমু বড়ো পিতাৰ নাম : দীপক বড়ো ঘৰ নং : 125 বয়স : 22 লিঙ্গ : মহিলা	CFM1310580 ফটো উপলব্ধ	686 নাম : জিমি বড়ো পিতাৰ নাম : দীপক বড়ো ঘৰ নং : 125 বয়স : 19 লিঙ্গ : মহিলা	UUI0150557 ফটো উপলব্ধ	687 নাম : অতুল চন্দ্ৰ বসুমতাৰী পিতাৰ নাম : ৰবিৰাম ঘৰ নং : 126 বয়স : 73 লিঙ্গ : পুৰুষ	CFM6339919 ফটো উপলব্ধ
688 নাম : পৰাগ বসুমতাৰী পিতাৰ নাম : অতুল ঘৰ নং : 126 বয়স : 43 লিঙ্গ : পুৰুষ	CFM6339942 ফটো উপলব্ধ	S 689 নাম : বুলমনি বসুমতাৰী স্বামীৰ নাম : পৰাগ বসুমতাৰী ঘৰ নং : 126 বয়স : 37 লিঙ্গ : মহিলা	CFM6339964 ফটো উপলব্ধ	S 690 নাম : বনোবালু দাস স্বামীৰ নাম : ফনীধৰ ঘৰ নং : 129 বয়স : 83 লিঙ্গ : মহিলা	CFM6339975 ফটো উপলব্ধ



S 691 নাম : হৰেন্দ্ৰ দাস পিতাৰ নাম : ফকীৰ দাস ঘৰ নং : ১২৭ বয়স : ৫৬ লিঙ্গ : পুৰুষ	CFM1892279 ফটো উপলব্ধ	S 692 নাম : সুশীলা দাস স্বামীৰ নাম : হৰেন্দ্ৰ দাস ঘৰ নং : ১২৭ বয়স : ৪০ লিঙ্গ : মহিলা	CFM1892451 ফটো উপলব্ধ	S 693 নাম : সঞ্জীৱ দাস পিতাৰ নাম : হৰেন্দ্ৰ দাস ঘৰ নং : ১২৭ বয়স : ৪৫ লিঙ্গ : পুৰুষ	CFM1892257 ফটো উপলব্ধ
S 694 নাম : বেনকিম দাস পিতাৰ নাম : হৰেন্দ্ৰ দাস ঘৰ নং : ১২৭ বয়স : ৪১ লিঙ্গ : পুৰুষ	CFM1892575 ফটো উপলব্ধ	S 695 নাম : ফুকন নাথ পিতাৰ নাম : কুমল ঘৰ নং : ১২৮ বয়স : ৭৩ লিঙ্গ : পুৰুষ	CFM6340029 ফটো উপলব্ধ	696 নাম : যোগেন নাথ পিতাৰ নাম : ফুকন ঘৰ নং : ১২৮ বয়স : ৫৩ লিঙ্গ : পুৰুষ	CFM6340052 ফটো উপলব্ধ
697 নাম : অনিল নাথ পিতাৰ নাম : ফুকন ঘৰ নং : ১২৮ বয়স : ৫০ লিঙ্গ : পুৰুষ	CFM6340030 ফটো উপলব্ধ	698 নাম : দেবলা নাথ স্বামীৰ নাম : যোগেন ঘৰ নং : ১২৮ বয়স : ৪৬ লিঙ্গ : মহিলা	CFM6340063 ফটো উপলব্ধ	699 নাম : প্ৰতিমা নাথ স্বামীৰ নাম : অনিল নাথ ঘৰ নং : ১২৮ বয়স : ৪৩ লিঙ্গ : মহিলা	CFM6340041 ফটো উপলব্ধ
700 নাম : সীমা নাথ পিতাৰ নাম : যোগেন নাথ ঘৰ নং : ১২৮ বয়স : ২৪ লিঙ্গ : মহিলা	CFM0019299 ফটো উপলব্ধ	701 নাম : চিন্ময় নাথ পিতাৰ নাম : যোগেন নাথ ঘৰ নং : ১২৮ বয়স : ২৪ লিঙ্গ : পুৰুষ	CFM0368050 ফটো উপলব্ধ	702 নাম : মণ্টু দাস পিতাৰ নাম : অমূল্য ঘৰ নং : ১২৯ বয়স : ৪৪ লিঙ্গ : পুৰুষ	CFM6340085 ফটো উপলব্ধ
703 নাম : জেউতী দাস স্বামীৰ নাম : মুকুন্দ দাস ঘৰ নং : ১২৯ বয়স : ৪৪ লিঙ্গ : মহিলা	CFM6340132 ফটো উপলব্ধ	704 নাম : হেমন্তী দাস স্বামীৰ নাম : মণ্টু দাস ঘৰ নং : ১২৯ বয়স : ৪৬ লিঙ্গ : মহিলা	CFM6340096 ফটো উপলব্ধ	705 নাম : প্ৰদীপ দাস পিতাৰ নাম : অমূল্য ঘৰ নং : ১২৯ বয়স : ৪৩ লিঙ্গ : পুৰুষ	CFM6340109 ফটো উপলব্ধ
S 706 নাম : বনজিত দাস পিতাৰ নাম : অমূল্য ঘৰ নং : ১২৯ বয়স : ৪০ লিঙ্গ : পুৰুষ	CFM6340110 ফটো উপলব্ধ	707 নাম : আৰতি দাস স্বামীৰ নাম : প্ৰদীপ দাস ঘৰ নং : ১২৯ বয়স : ৩৫ লিঙ্গ : মহিলা	CFM6340154 ফটো উপলব্ধ	S 708 নাম : দীপীকা দাস মাতৃৰ নাম : বনজিত দাস ঘৰ নং : ১২৯ বয়স : ৪৫ লিঙ্গ : মহিলা	CFM6341191 ফটো উপলব্ধ
709 নাম : চন্দন মদাহী পিতাৰ নাম : মুকুট মদাহী ঘৰ নং : ১২৯ বয়স : ৩৩ লিঙ্গ : পুৰুষ	CFM6340143 ফটো উপলব্ধ	710 নাম : পম্পি দাস পিতাৰ নাম : মুকুট দাস ঘৰ নং : ১২৯ বয়স : ২৯ লিঙ্গ : মহিলা	CFM0236315 ফটো উপলব্ধ	711 নাম : পল্লব মদাহী পিতাৰ নাম : মণ্টু দাস ঘৰ নং : ১২৯ বয়স : ২২ লিঙ্গ : পুৰুষ	CFM7193006 ফটো উপলব্ধ
712 নাম : বতেশ্বৰ নাথ পিতাৰ নাম : বঙ্গন ঘৰ নং : ১৩০ বয়স : ৭৩ লিঙ্গ : পুৰুষ	CFM6340187 ফটো উপলব্ধ	713 নাম : মনোমতী নাথ স্বামীৰ নাম : বতেশ্বৰ ঘৰ নং : ১৩০ বয়স : ৭২ লিঙ্গ : মহিলা	CFM6340198 ফটো উপলব্ধ	714 নাম : মানিক নাথ পিতাৰ নাম : বতেশ্বৰ ঘৰ নং : ১৩০ বয়স : ৫০ লিঙ্গ : পুৰুষ	CFM6340201 ফটো উপলব্ধ
715 নাম : দিগন্ত নাথ পিতাৰ নাম : বতেশ্বৰ ঘৰ নং : ১৩০ বয়স : ৪৪ লিঙ্গ : পুৰুষ	CFM6340212 ফটো উপলব্ধ	716 নাম : বিংকুমণি নাথ স্বামীৰ নাম : মানিক নাথ ঘৰ নং : ১৩০ বয়স : ৪১ লিঙ্গ : মহিলা	CFM6340176 ফটো উপলব্ধ	S 717 নাম : সুশীলা দাস স্বামীৰ নাম : জিতেন ঘৰ নং : ১৩১ বয়স : ৬৩ লিঙ্গ : মহিলা	CFM6340256 ফটো উপলব্ধ
718 নাম : ভাৰাত শ্বৰগিয়াৰী পিতাৰ নাম : বিলাম শ্বৰগিয়াৰী ঘৰ নং : ১৩১ বয়স : ৫৪ লিঙ্গ : পুৰুষ	CFM0155556 ফটো উপলব্ধ	719 নাম : শেৱালী বড়ো শ্বৰগিয়াৰী স্বামীৰ নাম : ভাৰত শ্বৰগিয়াৰী ঘৰ নং : ১৩১ বয়স : ৪২ লিঙ্গ : মহিলা	CFM0155598 ফটো উপলব্ধ	720 নাম : ডালিমী দাস স্বামীৰ নাম : ৰবিৰাম ঘৰ নং : ১৩২ বয়স : ৭৩ লিঙ্গ : মহিলা	CFM6340290 ফটো উপলব্ধ



721 নাম : দিলীপ কুমাৰ দাস পিতাৰ নাম: ৰবিৰাম ঘৰ নং : ১৩২ বয়স : 48 লিঙ্গ : পুৰুষ	CFM6340303 ফটো উপলব্ধ	722 নাম : সনেশ্বৰ মদাহী পিতাৰ নাম: ৰবিৰাম ঘৰ নং : ১৩২ বয়স : 46 লিঙ্গ : পুৰুষ	CFM6340314 ফটো উপলব্ধ	723 নাম : নিভা দাস স্বামীৰ নাম: দীলিপ দাস ঘৰ নং : ১৩২ বয়স : 41 লিঙ্গ : মহিলা	CFM6340336 ফটো উপলব্ধ
724 নাম : অনিমা মদাহী দাস স্বামীৰ নাম: সনেশ্বৰ মদাহী দাস ঘৰ নং : ১৩২ বয়স : 36 লিঙ্গ : মহিলা	CFM6341204 ফটো উপলব্ধ	725 নাম : চন্দ্ৰকান্ত দাস পিতাৰ নাম: জয়ৰাম ঘৰ নং : ১৩৩ বয়স : 73 লিঙ্গ : পুৰুষ	CFM6340347 ফটো উপলব্ধ	726 নাম : অম্বিকা দাস স্বামীৰ নাম: চন্দ্ৰকান্ত দাস ঘৰ নং : ১৩৩ বয়স : 63 লিঙ্গ : মহিলা	CFM6340358 ফটো উপলব্ধ
727 নাম : ৰাধিকা দাস পিতাৰ নাম: জয়ৰাম দাস ঘৰ নং : ১৩৩ বয়স : 53 লিঙ্গ : মহিলা	CFM6340369 ফটো উপলব্ধ	728 নাম : প্ৰফুল্ল দাস পিতাৰ নাম: চন্দ্ৰকান্ত দাস ঘৰ নং : ১৩৩ বয়স : 48 লিঙ্গ : পুৰুষ	CFM6340370 ফটো উপলব্ধ	729 নাম : নিৰন মদাহী পিতাৰ নাম: জয়দ্রথ মদাহী ঘৰ নং : ১৩৩ বয়স : 47 লিঙ্গ : পুৰুষ	CFM6340405 ফটো উপলব্ধ
730 নাম : উপেন দাস পিতাৰ নাম: চন্দ্ৰকান্ত দাস ঘৰ নং : ১৩৩ বয়স : 43 লিঙ্গ : পুৰুষ	CFM6340381 ফটো উপলব্ধ	731 নাম : দিগ্গি দাস স্বামীৰ নাম: উপেন দাস ঘৰ নং : ১৩৩ বয়স : 38 লিঙ্গ : মহিলা	CFM6340392 ফটো উপলব্ধ	732 নাম : সমুদ্ৰ মোদাহী পিতাৰ নাম: নিৰন মোদাহী ঘৰ নং : 133 বয়স : 23 লিঙ্গ : পুৰুষ	CFM0443853 ফটো উপলব্ধ
733 নাম : সমৰ মদাহী পিতাৰ নাম: নিৰন মদাহী ঘৰ নং : 133 বয়স : 19 লিঙ্গ : পুৰুষ	UUI0111831 ফটো উপলব্ধ	734 নাম : দৈবকী গয়াৰী স্বামীৰ নাম: বানেশ্বৰ গয়াৰী ঘৰ নং : ১৩৪ বয়স : 63 লিঙ্গ : মহিলা	CFM6340427 ফটো উপলব্ধ	735 নাম : মেনলা গয়াৰী পিতাৰ নাম: বানেশ্বৰ গয়াৰী ঘৰ নং : ১৩৪ বয়স : 43 লিঙ্গ : পুৰুষ	CFM6340438 ফটো উপলব্ধ
S 736 নাম : মীন্ট বড়ো পিতাৰ নাম: বনেশ্বৰ বড়ো ঘৰ নং : ১৩৪ বয়স : 41 লিঙ্গ : পুৰুষ	CFM6340449 ফটো উপলব্ধ	737 নাম : প্ৰভা ৰনি বড়ো স্বামীৰ নাম: মন্টু বড়ো ঘৰ নং : 134 বয়স : 41 লিঙ্গ : মহিলা	CFM1233881 ফটো উপলব্ধ	738 নাম : কান্ত বড়ো পিতাৰ নাম: বনেশ্বৰ বড়ো ঘৰ নং : ১৩৪ বয়স : 39 লিঙ্গ : পুৰুষ	CFM6340450 ফটো উপলব্ধ
739 নাম : চবাইশ্ৰী গয়াৰী পিতাৰ নাম: বানেশ্বৰ গয়াৰী ঘৰ নং : ১৩৪ বয়স : 38 লিঙ্গ : মহিলা	CFM6340461 ফটো উপলব্ধ	740 নাম : কলাৰাম বড়ো পিতাৰ নাম: বানেশ্বৰ বড়ো ঘৰ নং : ১৩৪ বয়স : 37 লিঙ্গ : পুৰুষ	CFM6340472 ফটো উপলব্ধ	741 নাম : সবিতা গয়াৰী স্বামীৰ নাম: কলাৰাম গয়াৰী ঘৰ নং : ১৩৪ বয়স : 33 লিঙ্গ : মহিলা	CFM1892439 ফটো উপলব্ধ
742 নাম : চনম বড়ো স্বামীৰ নাম: কান্ত বড়ো ঘৰ নং : ১৩৪ বয়স : 33 লিঙ্গ : মহিলা	CFM6341420 ফটো উপলব্ধ	743 নাম : চিমাংচা শ্বৰগিয়াৰী পিতাৰ নাম: যগেন শ্বৰগিয়াৰী ঘৰ নং : ১৩৪ বয়স : 31 লিঙ্গ : পুৰুষ	CFM0156695 ফটো উপলব্ধ	744 নাম : অৰূপ দাস অন্যান্য: অকণি দাস ঘৰ নং : 134 বয়স : 27 লিঙ্গ : পুৰুষ	CFM0292144 ফটো উপলব্ধ
745 নাম : ফিলৰী বড়ো স্বামীৰ নাম: থেমফেৰ বড়ো ঘৰ নং : ১৩৫ বয়স : 68 লিঙ্গ : মহিলা	CFM6340494 ফটো উপলব্ধ	S 746 নাম : ক্ষীৰদা বড়ো স্বামীৰ নাম: চণ্ডীচৰন ঘৰ নং : ১৩৭ বয়স : 63 লিঙ্গ : মহিলা	CFM6340518 ফটো উপলব্ধ	747 নাম : মামনী বড়ো স্বামীৰ নাম: বলেন বড়ো ঘৰ নং : ১৩৭ বয়স : 53 লিঙ্গ : মহিলা	CFM6340530 ফটো উপলব্ধ
748 নাম : বলেন বড়ো পিতাৰ নাম: চণ্ডীচৰন ঘৰ নং : ১৩৭ বয়স : 50 লিঙ্গ : পুৰুষ	CFM6340529 ফটো উপলব্ধ	749 নাম : চলেন বড়ো মাতৃৰ নাম: চন্দী বড়ো ঘৰ নং : ১৩৭ বয়স : 44 লিঙ্গ : পুৰুষ	CFM1892268 ফটো উপলব্ধ	750 নাম : হায়নাশ্ৰী বড়ো স্বামীৰ নাম: চলেন বড়ো ঘৰ নং : ১৩৭ বয়স : 37 লিঙ্গ : মহিলা	CFM1892520 ফটো উপলব্ধ



751 নাম : বীৰখাং বড়ো পিতাৰ নাম: বৰ্লেণ বড়ো ঘৰ নং : 137 বয়স : 23 লিঙ্গ : পুৰুষ	CFM1233915 ফটো উপলব্ধ	752 নাম : শৈলেন বড়ো পিতাৰ নাম: দুৰ্গেশ্বৰ ঘৰ নং : 137 বয়স : 46 লিঙ্গ : পুৰুষ	CFM6340585 ফটো উপলব্ধ	753 নাম : অঞ্জলী বড়ো স্বামীৰ নাম: শৈলেন ঘৰ নং : 137 বয়স : 40 লিঙ্গ : মহিলা	CFM6340596 ফটো উপলব্ধ
754 নাম : চাজৌন বড়ো পিতাৰ নাম: বেমা বড়ো ঘৰ নং : 138 বয়স : 32 লিঙ্গ : পুৰুষ	CFM0510206 ফটো উপলব্ধ	755 নাম : অঞ্জিমা বড়ো স্বামীৰ নাম: চাজৌন বড়ো ঘৰ নং : 138 বয়স : 28 লিঙ্গ : মহিলা	CFM0510230 ফটো উপলব্ধ	756 নাম : নিৰঞ্জন বড়ো পিতাৰ নাম: মজেন ঘৰ নং : 139 বয়স : 68 লিঙ্গ : পুৰুষ	CFM6340609 ফটো উপলব্ধ
757 নাম : মাকনী বড়ো স্বামীৰ নাম: নিৰঞ্জন ঘৰ নং : 139 বয়স : 58 লিঙ্গ : মহিলা	CFM6340610 ফটো উপলব্ধ	758 নাম : জনা বড়ো পিতাৰ নাম: নিৰঞ্জন ঘৰ নং : 139 বয়স : 41 লিঙ্গ : পুৰুষ	CFM6340621 ফটো উপলব্ধ	759 নাম : বাজেন বড়ো পিতাৰ নাম: নিৰঞ্জন বড়ো ঘৰ নং : 139 বয়স : 34 লিঙ্গ : পুৰুষ	CFM6340632 ফটো উপলব্ধ
760 নাম : প্ৰসন্নশ্ৰী ব্ৰহ্ম স্বামীৰ নাম: বাজেন বড়ো ঘৰ নং : 139 বয়স : 31 লিঙ্গ : মহিলা	CFM6341431 ফটো উপলব্ধ	761 নাম : বনশ্ৰী বোৰো স্বামীৰ নাম: জনা বোৰো ঘৰ নং : 139 বয়স : 29 লিঙ্গ : মহিলা	CFM0024745 ফটো উপলব্ধ	762 নাম : দানপতি বড়ো পিতাৰ নাম: বামেশ্বৰ ঘৰ নং : 180 বয়স : 67 লিঙ্গ : পুৰুষ	CFM6340643 ফটো উপলব্ধ
S 763 নাম : বীনা বড়ো স্বামীৰ নাম: দানপতি ঘৰ নং : 180 বয়স : 58 লিঙ্গ : মহিলা	CFM6340654 ফটো উপলব্ধ	764 নাম : প্ৰফুল্ল বড়ো পিতাৰ নাম: দানপতি বড়ো ঘৰ নং : 180 বয়স : 35 লিঙ্গ : পুৰুষ	CFM1892188 ফটো উপলব্ধ	765 নাম : সন্তোষ বড়ো পিতাৰ নাম: দানপতি বড়ো ঘৰ নং : 180 বয়স : 34 লিঙ্গ : পুৰুষ	CFM1892177 ফটো উপলব্ধ
766 নাম : কবিতা বড়ো স্বামীৰ নাম: প্ৰফুল্ল বড়ো ঘৰ নং : 140 বয়স : 30 লিঙ্গ : মহিলা	CFM0332767 ফটো উপলব্ধ	767 নাম : চন্দা বড়ো পিতাৰ নাম: বামেশ্বৰ ঘৰ নং : 181 বয়স : 53 লিঙ্গ : পুৰুষ	CFM6340676 ফটো উপলব্ধ	768 নাম : ৰঞ্জিত গয়াৰী পিতাৰ নাম: যুগেন গয়াৰী ঘৰ নং : 181 বয়স : 45 লিঙ্গ : পুৰুষ	CFM0472571 ফটো উপলব্ধ
769 নাম : তয়ন গয়াৰী পিতাৰ নাম: বামে গয়াৰী ঘৰ নং : 181 বয়স : 44 লিঙ্গ : মহিলা	CFM0498105 ফটো উপলব্ধ	770 নাম : মাইশ্ৰী বড়ো স্বামীৰ নাম: চন্দা বড়ো ঘৰ নং : 181 বয়স : 43 লিঙ্গ : মহিলা	CFM6340698 ফটো উপলব্ধ	771 নাম : দীনেশ বড়ো পিতাৰ নাম: বামেশ্বৰ বড়ো ঘৰ নং : 181 বয়স : 42 লিঙ্গ : পুৰুষ	CFM0519884 ফটো উপলব্ধ
772 নাম : চন্দ্ৰা বড়ো পিতাৰ নাম: বামেশ্বৰ ঘৰ নং : 181 বয়স : 37 লিঙ্গ : পুৰুষ	CFM6340701 ফটো উপলব্ধ	773 নাম : মৈনা বড়ো স্বামীৰ নাম: চন্দ্ৰা বড়ো ঘৰ নং : 181 বয়স : 35 লিঙ্গ : মহিলা	CFM6341168 ফটো উপলব্ধ	S 774 নাম : হিমালী বড়ো পিতাৰ নাম: চন্দা বড়ো ঘৰ নং : 181 বয়স : 30 লিঙ্গ : মহিলা	CFM1892315 ফটো উপলব্ধ
775 নাম : সদমস্ৰী বড়ো স্বামীৰ নাম: দীনেশ বড়ো ঘৰ নং : 141 বয়স : 30 লিঙ্গ : মহিলা	CFM0536177 ফটো উপলব্ধ	776 নাম : জিতেন বড়ো পিতাৰ নাম: বামেশ্বৰ ঘৰ নং : 182 বয়স : 48 লিঙ্গ : পুৰুষ	CFM6340712 ফটো উপলব্ধ	777 নাম : সুশীলা বড়ো স্বামীৰ নাম: জিতেন ঘৰ নং : 182 বয়স : 43 লিঙ্গ : মহিলা	CFM6340723 ফটো উপলব্ধ
778 নাম : দত্ত বড়ো পিতাৰ নাম: জিতেন বড়ো ঘৰ নং : 182 বয়স : 26 লিঙ্গ : পুৰুষ	CFM0518159 ফটো উপলব্ধ	779 নাম : নিৰ্মালী বড়ো স্বামীৰ নাম: সাংগ্ৰীং বড়ো ঘৰ নং : 142 বয়স : 26 লিঙ্গ : মহিলা	CFM0408468 ফটো উপলব্ধ	780 নাম : বাসন্তী বড়ো স্বামীৰ নাম: মঙ্গল ঘৰ নং : 183 বয়স : 61 লিঙ্গ : মহিলা	CFM6340767 ফটো উপলব্ধ



781 নাম : দীনো ৰামছিয়াৰী পিতাৰ নাম: লক্ষীকান্ত ঘৰ নং : 183 বয়স : 58 লিঙ্গ : পুৰুষ	CFM6340778 ফটো উপলব্ধ	782 নাম : ৰমীলা ৰামছিয়াৰী স্বামীৰ নাম: দীনো বড়ো ঘৰ নং : 183 বয়স : 50 লিঙ্গ : মহিলা	CFM6340789 ফটো উপলব্ধ	783 নাম : ৰাজশ্ৰী বড়ো পিতাৰ নাম: লক্ষীকান্ত ঘৰ নং : 183 বয়স : 48 লিঙ্গ : মহিলা	CFM6340790 ফটো উপলব্ধ
784 নাম : প্ৰসন্ন ৰামছিয়াৰী পিতাৰ নাম: মঙ্গল ৰামছিয়াৰী ঘৰ নং : 183 বয়স : 35 লিঙ্গ : পুৰুষ	CFM1892224 ফটো উপলব্ধ	785 নাম : বুকুল ৰামছিয়াৰী মাতৃৰ নাম: বাসন্তী ৰামছিয়াৰী ঘৰ নং : 183 বয়স : 33 লিঙ্গ : পুৰুষ	CFM1892166 ফটো উপলব্ধ	S 786 নাম : সত্যেন বড়ো পিতাৰ নাম: বীৰমল ঘৰ নং : 188 বয়স : 55 লিঙ্গ : পুৰুষ	CFM6340825 ফটো উপলব্ধ
787 নাম : গনেশ্বৰী বড়ো স্বামীৰ নাম: সত্যেন বড়ো ঘৰ নং : 144 বয়স : 45 লিঙ্গ : মহিলা	CFM6340836 ফটো উপলব্ধ	788 নাম : প্ৰসেনজিত বড়ো পিতাৰ নাম: সত্যেন বড়ো ঘৰ নং : 144 বয়স : 22 লিঙ্গ : পুৰুষ	UUI0026245 ফটো উপলব্ধ	789 নাম : চক্ৰধৰ বড়ো পিতাৰ নাম: বীৰমল ঘৰ নং : 144 বয়স : 53 লিঙ্গ : পুৰুষ	CFM6340847 ফটো উপলব্ধ
790 নাম : সুমিত্ৰা বড়ো স্বামীৰ নাম: চক্ৰধৰ ঘৰ নং : 185 বয়স : 43 লিঙ্গ : মহিলা	CFM6340858 ফটো উপলব্ধ	791 নাম : গোবিন্দ বড়ো পিতাৰ নাম: সূৰ্যধৰ বড়ো ঘৰ নং : 185 বয়স : 29 লিঙ্গ : পুৰুষ	CFM1892100 ফটো উপলব্ধ	792 নাম : লক্ষী বৰো স্বামীৰ নাম: দেগাৰাম ঘৰ নং : 186 বয়স : 93 লিঙ্গ : মহিলা	CFM6340870 ফটো উপলব্ধ
793 নাম : হৰমোহন বৰো পিতাৰ নাম: দেগাৰাম ঘৰ নং : 186 বয়স : 53 লিঙ্গ : পুৰুষ	CFM6340881 ফটো উপলব্ধ	794 নাম : ৰূপালী বৰো স্বামীৰ নাম: হৰমোহন ঘৰ নং : 186 বয়স : 50 লিঙ্গ : মহিলা	CFM6340892 ফটো উপলব্ধ	795 নাম : কেওলা বৰো পিতাৰ নাম: দেগাৰাম ঘৰ নং : 186 বয়স : 44 লিঙ্গ : পুৰুষ	CFM6340905 ফটো উপলব্ধ
S 796 নাম : দিপালী বৰো স্বামীৰ নাম: কেওলা ঘৰ নং : 186 বয়স : 41 লিঙ্গ : মহিলা	CFM6340916 ফটো উপলব্ধ	797 নাম : স্বপ্নমসৰ বড়ো পিতাৰ নাম: কমলা কান্ত বড়ো ঘৰ নং : 186 বয়স : 31 লিঙ্গ : পুৰুষ	CFM1892133 ফটো উপলব্ধ	798 নাম : অজয় বড়ো পিতাৰ নাম: কেওলা বড়ো ঘৰ নং : 186 বয়স : 30 লিঙ্গ : পুৰুষ	CFM1892326 ফটো উপলব্ধ
799 নাম : হংগালা বড়ো পিতাৰ নাম: বাতাৰাম বড়ো ঘৰ নং : 189 বয়স : 68 লিঙ্গ : পুৰুষ	CFM6340927 ফটো উপলব্ধ	S 800 নাম : হাম্বেফ বড়ো স্বামীৰ নাম: হংগালা বড়ো ঘৰ নং : 189 বয়স : 62 লিঙ্গ : মহিলা	CFM6340938 ফটো উপলব্ধ	801 নাম : গোবিন্দ বড়ো পিতাৰ নাম: হংগালা বড়ো ঘৰ নং : 189 বয়স : 45 লিঙ্গ : পুৰুষ	CFM6340949 ফটো উপলব্ধ
802 নাম : লোজিন বড়ো পিতাৰ নাম: হংগালা বড়ো ঘৰ নং : 189 বয়স : 43 লিঙ্গ : পুৰুষ	CFM6340950 ফটো উপলব্ধ	803 নাম : প্ৰতিমা বড়ো স্বামীৰ নাম: গোবিন্দ বড়ো ঘৰ নং : 189 বয়স : 42 লিঙ্গ : মহিলা	CFM1892462 ফটো উপলব্ধ	804 নাম : জোনালি বড়ো স্বামীৰ নাম: লোজিন বড়ো ঘৰ নং : 189 বয়স : 41 লিঙ্গ : মহিলা	CFM6340961 ফটো উপলব্ধ
805 নাম : প্ৰদীপ বসুমতাৰী পিতাৰ নাম: বিৰেন বসুমতাৰী ঘৰ নং : 189 বয়স : 31 লিঙ্গ : পুৰুষ	CFM1892097 ফটো উপলব্ধ	806 নাম : ৰহিনী বড়ো পিতাৰ নাম: প্ৰদীপ বসুমতাৰী ঘৰ নং : 147 বয়স : 26 লিঙ্গ : মহিলা	UUI0095877 ফটো উপলব্ধ	807 নাম : নিভা ৰানী বড়ো পিতাৰ নাম: লাজেন বড়ো ঘৰ নং : 147 বয়স : 22 লিঙ্গ : মহিলা	CFM1252022 ফটো উপলব্ধ
808 নাম : কৰিস্মা বড়ো পিতাৰ নাম: গোবিন্দ বড়ো ঘৰ নং : 147 বয়স : 19 লিঙ্গ : মহিলা	UUI0095901 ফটো উপলব্ধ	S 809 নাম : উদয় বড়ো পিতাৰ নাম: বাচিৰাম ঘৰ নং : 181 বয়স : 83 লিঙ্গ : পুৰুষ	CFM6340983 ফটো উপলব্ধ	810 নাম : মিনতি বড়ো স্বামীৰ নাম: ধৰনীধৰ ঘৰ নং : 181 বয়স : 73 লিঙ্গ : মহিলা	CFM6340994 ফটো উপলব্ধ



811	CFM6341000	ফটো উপলব্ধ	812	CFM6341022	ফটো উপলব্ধ	813	CFM6341419	ফটো উপলব্ধ
নাম : গজেন বড়ো পিতাৰ নাম: উদয় ঘৰ নং : 18৮ বয়স : 56 লিঙ্গ : পুৰুষ			নাম : কৈলাশী বড়ো পিতাৰ নাম: উদয় বড়ো ঘৰ নং : 18৮ বয়স : 43 লিঙ্গ : মহিলা			নাম : অনজনা বড়ো স্বামীৰ নাম: গজেন বড়ো ঘৰ নং : 18৮ বয়স : 38 লিঙ্গ : মহিলা		
814	CFM1892111	ফটো উপলব্ধ	815	CFM6341055	ফটো উপলব্ধ	816	CFM6341066	ফটো উপলব্ধ
নাম : কংকন বড়ো পিতাৰ নাম: ধৰনী বড়ো ঘৰ নং : 18৮ বয়স : 32 লিঙ্গ : পুৰুষ			নাম : মাউৰী বৰো স্বামীৰ নাম: থানেশ্বৰ বড়ো ঘৰ নং : 18৯ বয়স : 67 লিঙ্গ : মহিলা			নাম : চাৰজান বড়ো পিতাৰ নাম: থানেশ্বৰ বড়ো ঘৰ নং : 18৯ বয়স : 42 লিঙ্গ : পুৰুষ		
817	CFM6341077	ফটো উপলব্ধ	818	CFM1892484	ফটো উপলব্ধ	819	CFM0331827	ফটো উপলব্ধ
নাম : লৈঠু বড়ো পিতাৰ নাম: থানেশ্বৰ বড়ো ঘৰ নং : 18৯ বয়স : 42 লিঙ্গ : পুৰুষ			নাম : অনিতা বড়ো স্বামীৰ নাম: চৰজান বড়ো ঘৰ নং : 18৯ বয়স : 35 লিঙ্গ : মহিলা			নাম : অমৰ ব্ৰহ্ম পিতাৰ নাম: কমলেশ্বৰ ব্ৰহ্ম ঘৰ নং : 149 বয়স : 32 লিঙ্গ : পুৰুষ		
820	CFM1892382	ফটো উপলব্ধ	821	CFM0331801	ফটো উপলব্ধ	822	CFM6341099	ফটো উপলব্ধ
নাম : প্ৰতিমা বড়ো স্বামীৰ নাম: লেখো বড়ো ঘৰ নং : 18৯ বয়স : 31 লিঙ্গ : মহিলা			নাম : সুনিতা ব্ৰহ্ম স্বামীৰ নাম: অমৰ ব্ৰহ্ম ঘৰ নং : 149 বয়স : 27 লিঙ্গ : মহিলা			নাম : গালাৰাম বৰো পিতাৰ নাম: টেঙৰ ঘৰ নং : 1৫০ বয়স : 78 লিঙ্গ : পুৰুষ		
823	CFM6341102	ফটো উপলব্ধ	824	CFM6341124	ফটো উপলব্ধ	825	CFM6341146	ফটো উপলব্ধ
নাম : লাউগী বৰো স্বামীৰ নাম: গালাৰাম ঘৰ নং : 1৫০ বয়স : 73 লিঙ্গ : মহিলা			নাম : লেখা বড়ো পিতাৰ নাম: গালাৰাম ঘৰ নং : 1৫০ বয়স : 46 লিঙ্গ : পুৰুষ			নাম : ভূমিধৰ বড়ো পিতাৰ নাম: গালাৰাম ঘৰ নং : 1৫০ বয়স : 43 লিঙ্গ : পুৰুষ		
826	CFM6341157	ফটো উপলব্ধ	827	CFM1892508	ফটো উপলব্ধ	828	CFM0496596	ফটো উপলব্ধ
নাম : মৰমী বড়ো স্বামীৰ নাম: ভূমিধৰ বড়ো ঘৰ নং : 1৫০ বয়স : 41 লিঙ্গ : মহিলা			নাম : গোলাপী বড়ো স্বামীৰ নাম: লেখা বড়ো ঘৰ নং : 1৫০ বয়স : 40 লিঙ্গ : মহিলা			নাম : কামিনী বড়ো স্বামীৰ নাম: বাকেশ বড়ো ঘৰ নং : 153 বয়স : 34 লিঙ্গ : মহিলা		
829	CFM0163717	ফটো উপলব্ধ	830	CFM0479915	ফটো উপলব্ধ	S 831	CFM7158470	ফটো উপলব্ধ
নাম : মিনা বড়ো স্বামীৰ নাম: অনিল শ্বৰগিয়াৰী ঘৰ নং : 1৫৯ বয়স : 32 লিঙ্গ : মহিলা			নাম : সৌমদৌন বড়ো পিতাৰ নাম: সোমোৰাম বড়ো ঘৰ নং : 159 বয়স : 23 লিঙ্গ : পুৰুষ			নাম : ডিমল বড়ো মাতৃৰ নাম: বিৰেন বড়ো ঘৰ নং : 162 বয়স : 21 লিঙ্গ : পুৰুষ		
S2 832	CFM0499699	ফটো উপলব্ধ	S2 833	CFM7167489	ফটো উপলব্ধ	834	CFM0170647	ফটো উপলব্ধ
নাম : কৃষ্ণা শ্বৰগিয়াৰী বড়ো স্বামীৰ নাম: পংকজ বড়ো ঘৰ নং : 173 বয়স : 29 লিঙ্গ : মহিলা			নাম : সীমা বড়ো পিতাৰ নাম: জিতেন্দ্ৰ বড়ো ঘৰ নং : 175 বয়স : 22 লিঙ্গ : মহিলা			নাম : নৰজিত দাস মাতৃৰ নাম: বোদা দাস ঘৰ নং : 1৮২ বয়স : 29 লিঙ্গ : পুৰুষ		
835	UUI0018283	ফটো উপলব্ধ	S2 836	CFM7177132	ফটো উপলব্ধ	837	CFM7167471	ফটো উপলব্ধ
নাম : দেহশট মুছাহাৰী মাতৃৰ নাম: ললিতা মুছাহাৰী ঘৰ নং : 189 বয়স : 21 লিঙ্গ : পুৰুষ			নাম : দেহশট মুছাহাৰী পিতাৰ নাম: লোখৰোদৰ মুছাহাৰী ঘৰ নং : 189 গধূলীগাঁও বয়স : 22 লিঙ্গ : পুৰুষ			নাম : মণিকা বড়ো স্বামীৰ নাম: কংকন বড়ো ঘৰ নং : 193 বয়স : 28 লিঙ্গ : মহিলা		
S 838	CFM0498386	ফটো উপলব্ধ	839	CFM7163355	ফটো উপলব্ধ	840	CFM0173765	ফটো উপলব্ধ
নাম : হিৰমনি বড়ো পিতাৰ নাম: পোলক চন্দ্ৰ বড়ো ঘৰ নং : 1৯৩ বয়স : 25 লিঙ্গ : পুৰুষ			নাম : দীপঙ্কৰ বড়ো পিতাৰ নাম: ভাৰত বড়ো ঘৰ নং : 193 বয়স : 21 লিঙ্গ : পুৰুষ			নাম : বিৰজ দাস পিতাৰ নাম: সথন দাস ঘৰ নং : 1৯৭ বয়স : 29 লিঙ্গ : পুৰুষ		



S 841 নাম : ফলন দৈমাৰী স্বামীৰ নাম: পৰা বসুমতাৰী ঘৰ নং : 198 বয়স : 27 লিঙ্গ : মহিলা	CFM1212182 ফটো উপলব্ধ	842 নাম : হৰিচন্দ্ৰ বসুমতাৰী পিতাৰ নাম: চান্দী ৰাম বসুমতাৰী ঘৰ নং : 201 বয়স : 45 লিঙ্গ : পুৰুষ	CFM0335356 ফটো উপলব্ধ	843 নাম : হৰেশ্বৰি বসুমতাৰি পিতাৰ নাম: কতিৰাম বসুমতাৰি ঘৰ নং : 202 বয়স : 47 লিঙ্গ : মহিলা	CFM0331454 ফটো উপলব্ধ
844 নাম : বীৰ্জী বসুমতাৰি পিতাৰ নাম: অনিল বসুমতাৰি ঘৰ নং : 205 বয়স : 28 লিঙ্গ : পুৰুষ	CFM0331546 ফটো উপলব্ধ	845 নাম : ৰঞ্জ বসুমতাৰী স্বামীৰ নাম: ৰিন্টু বসুমতাৰী ঘৰ নং : 205 বয়স : 23 লিঙ্গ : মহিলা	CFM0445130 ফটো উপলব্ধ	846 নাম : উপমা কলিতা দাস স্বামীৰ নাম: সতিশ চন্দ্ৰ দাস ঘৰ নং : 226 বয়স : 34 লিঙ্গ : মহিলা	CFM0178426 ফটো উপলব্ধ
S2 847 নাম : নাৰ্গিস বসুমতাৰী পিতাৰ নাম: ৰিফু ৰাম বসুমতাৰী ঘৰ নং : 218 বয়স : 24 লিঙ্গ : মহিলা	CFM0459503 ফটো উপলব্ধ	S2 848 নাম : নয়নী বসুমতাৰী স্বামীৰ নাম: নিতাইজোশী বড়ো ঘৰ নং : 226 বয়স : 30 লিঙ্গ : মহিলা	CFM0332924 ফটো উপলব্ধ	S2 849 নাম : সুমিতা বড়ো স্বামীৰ নাম: জয়তীশ বৰো ঘৰ নং : 227 বয়স : 27 লিঙ্গ : মহিলা	CFM0335869 ফটো উপলব্ধ
S 850 নাম : প্ৰেমজিৎ বড়ো পিতাৰ নাম: দিপেন বড়ো ঘৰ নং : 227 বয়স : 22 লিঙ্গ : পুৰুষ	CFM1245638 ফটো উপলব্ধ	851 নাম : অৰবিন্দ দাস পিতাৰ নাম: ইওম দাস ঘৰ নং : 228 বয়স : 29 লিঙ্গ : মহিলা	CFM0180877 ফটো উপলব্ধ	852 নাম : দিপাঙ্কলী বৰো স্বামীৰ নাম: বিগৰায় বৰো ঘৰ নং : 238 বয়স : 24 লিঙ্গ : মহিলা	CFM0340380 ফটো উপলব্ধ
853 নাম : বীৰেশ্বৰী বড়ো স্বামীৰ নাম: জ্ঞান্দিৰ বড়ো ঘৰ নং : 241 বয়স : 29 লিঙ্গ : মহিলা	CFM0445106 ফটো উপলব্ধ	854 নাম : মেনা ৰাম বড়ো পিতাৰ নাম: বিন্দ বড়ো ঘৰ নং : 245 বয়স : 33 লিঙ্গ : পুৰুষ	CFM0290429 ফটো উপলব্ধ	855 নাম : সঞ্জিতা ৰাশ্চিআৰী স্বামীৰ নাম: মেনা ৰাম বড়ো ঘৰ নং : 245 বয়স : 25 লিঙ্গ : মহিলা	CFM0445114 ফটো উপলব্ধ
856 নাম : লাইমন বড়ো স্বামীৰ নাম: ৰাজীৱ বড়ো ঘৰ নং : 246 বয়স : 36 লিঙ্গ : মহিলা	CFM0509877 ফটো উপলব্ধ	857 নাম : জয়া বড়ো পিতাৰ নাম: বিনোদ বড়ো ঘৰ নং : 247 বয়স : 25 লিঙ্গ : মহিলা	CFM0531889 ফটো উপলব্ধ	858 নাম : মানশি বসুমতাৰী পিতাৰ নাম: গনেশ বসুমতাৰী ঘৰ নং : 249 বয়স : 23 লিঙ্গ : মহিলা	CFM0455402 ফটো উপলব্ধ
859 নাম : হাবিলাশ বসুমতাৰী পিতাৰ নাম: ৰনজিত বসুমতাৰী ঘৰ নং : 250 বয়স : 22 লিঙ্গ : পুৰুষ	CFM7168412 ফটো উপলব্ধ	860 নাম : গাওদাং বসুমতাৰী পিতাৰ নাম: ধিৰেন বসুমতাৰী ঘৰ নং : 253 বয়স : 26 লিঙ্গ : মহিলা	KLM0363713 ফটো উপলব্ধ	861 নাম : দিতিপ বড়ো পিতাৰ নাম: বিনা বড়ো ঘৰ নং : 255 বয়স : 36 লিঙ্গ : পুৰুষ	CFM0185975 ফটো উপলব্ধ
862 নাম : জমৰ বড়ো পিতাৰ নাম: দৰ্শল বড়ো ঘৰ নং : 255 বয়স : 29 লিঙ্গ : মহিলা	CFM0186049 ফটো উপলব্ধ	S 863 নাম : নিবিকা শ্বৰ্গীয়াৰী স্বামীৰ নাম: মেহেৰ শ্বৰ্গীয়াৰী ঘৰ নং : 256 বয়স : 30 লিঙ্গ : মহিলা	CFM0458638 ফটো উপলব্ধ	S 864 নাম : উপেন স্বৰ্গীয়াৰী পিতাৰ নাম: ৰণজিত স্বৰ্গীয়াৰী ঘৰ নং : 256 বয়স : 25 লিঙ্গ : পুৰুষ	CFM0335661 ফটো উপলব্ধ
865 নাম : গৌমচাডু বড়ো পিতাৰ নাম: বাৰেন বৰো ঘৰ নং : 264 বয়স : 27 লিঙ্গ : পুৰুষ	CFM0332569 ফটো উপলব্ধ	866 নাম : পৰমা বড়ো পিতাৰ নাম: মনোৰঞ্জন বড়ো ঘৰ নং : 290 বয়স : 25 লিঙ্গ : মহিলা	CFM0472613 ফটো উপলব্ধ	S2 867 নাম : সুমিতা বড়ো পিতাৰ নাম: পোন্নী বড়ো ঘৰ নং : 274 বয়স : 25 লিঙ্গ : পুৰুষ	CFM0331538 ফটো উপলব্ধ
S2 868 নাম : যুগল বড়ো পিতাৰ নাম: মনু বড়ো ঘৰ নং : 280 বয়স : 31 লিঙ্গ : পুৰুষ	CFM0332148 ফটো উপলব্ধ	S2 869 নাম : বৰো বড়ো পিতাৰ নাম: মনু বড়ো ঘৰ নং : 280 বয়স : 27 লিঙ্গ : পুৰুষ	CFM0332130 ফটো উপলব্ধ	S 870 নাম : ব্ৰিমা বসুমতাৰী স্বামীৰ নাম: জিতু বড়ো ঘৰ নং : 284 বয়স : 24 লিঙ্গ : মহিলা	CFM7170814 ফটো উপলব্ধ



<p>S2 871 CFM0505834</p> <p>নাম : সৌমখৰ বড়ো পিতাৰ নাম: বাদৰ বড়ো ঘৰ নং : 289 বয়স : 26 লিঙ্গ : পুৰুষ</p> <p>ফটো উপলব্ধ</p>	<p>872 CFM0332601</p> <p>নাম : সহীস বুমহো পিতাৰ নাম: বীকসারর বমহি ঘৰ নং : 297 বয়স : 25 লিঙ্গ : পুৰুষ</p> <p>ফটো উপলব্ধ</p>	<p>873 CFM0201947</p> <p>নাম : গনেশ বড়ো পিতাৰ নাম: তমল বড়ো ঘৰ নং : 456 বয়স : 27 লিঙ্গ : মহিলা</p> <p>ফটো উপলব্ধ</p>
<p>874 CFM0206516</p> <p>নাম : চতক বড়ো পিতাৰ নাম: বুকুল বড়ো ঘৰ নং : 525 বয়স : 69 লিঙ্গ : মহিলা</p> <p>ফটো উপলব্ধ</p>	<p>875 CFM0208579</p> <p>নাম : অৰ্জুন বড়ো পিতাৰ নাম: মেলকি হড়ো ঘৰ নং : 555 বয়স : 29 লিঙ্গ : পুৰুষ</p> <p>ফটো উপলব্ধ</p>	<p>876 CFM1310796</p> <p>নাম : কৰিশা শূৰ্গীয়াৰী পিতাৰ নাম: অনৰাম শূৰ্গীয়াৰী ঘৰ নং : 563 বয়স : 22 লিঙ্গ : মহিলা</p> <p>ফটো উপলব্ধ</p>
<p>877 CFM0148759</p> <p>নাম : পংকু দাস পিতাৰ নাম: গগন দাস ঘৰ নং : 111 বয়স : 32 লিঙ্গ : মহিলা</p> <p>ফটো উপলব্ধ</p>	<p>878 UUI0148684</p> <p>নাম : কৃপা বড়ো স্বামীৰ নাম: মোহন ব্ৰহ্ম ঘৰ নং : আৰুকাৰ বয়স : 21 লিঙ্গ : মহিলা</p> <p>ফটো উপলব্ধ</p>	<p>879 UUI0112730</p> <p>নাম : মনিকা বড়ো স্বামীৰ নাম: তাজয় বড়ো ঘৰ নং : গধুলীগাঁও বয়স : 29 লিঙ্গ : মহিলা</p> <p>ফটো উপলব্ধ</p>
<p>880 UUI0137158</p> <p>নাম : সজমা বড়ো পিতাৰ নাম: সৰ্বেন বড়ো ঘৰ নং : গধুলীগাঁও বয়স : 24 লিঙ্গ : পুৰুষ</p> <p>ফটো উপলব্ধ</p>	<p>881 CFM1233147</p> <p>নাম : ৰংজলি বসুমতাৰী স্বামীৰ নাম: ৰমণ বসুমতাৰী ঘৰ নং : গধুলীগাঁও বয়স : 23 লিঙ্গ : মহিলা</p> <p>ফটো উপলব্ধ</p>	<p>882 CFM1247956</p> <p>নাম : টুনজা মুচহাৰী পিতাৰ নাম: লীহিত মুচহাৰী ঘৰ নং : গধুলীগাঁও বয়স : 22 লিঙ্গ : মহিলা</p> <p>ফটো উপলব্ধ</p>
<p>883 UUI0139683</p> <p>নাম : ডেভিদ নাথ পিতাৰ নাম: নাৰায়ন নাথ ঘৰ নং : গধুলীগাঁও বয়স : 21 লিঙ্গ : পুৰুষ</p> <p>ফটো উপলব্ধ</p>	<p>884 UUI0050781</p> <p>নাম : কৰিশা দাস স্বামীৰ নাম: দীনেশ মদাহী ঘৰ নং : গধুলীগাঁও বয়স : 20 লিঙ্গ : মহিলা</p> <p>ফটো উপলব্ধ</p>	<p>885 UUI0059774</p> <p>নাম : বিশ্বজিত ব্ৰহ্ম পিতাৰ নাম: লোকনাথ ব্ৰহ্ম ঘৰ নং : গধুলীগাঁও বয়স : 20 লিঙ্গ : পুৰুষ</p> <p>ফটো উপলব্ধ</p>
<p>886 UUI0104208</p> <p>নাম : আয়ান দীপ দাস পিতাৰ নাম: বিনোদ দাস ঘৰ নং : গধুলীগাঁও বয়স : 19 লিঙ্গ : পুৰুষ</p> <p>ফটো উপলব্ধ</p>	<p>887 CFM7168073</p> <p>নাম : প্ৰভাৰাণি বড়ো স্বামীৰ নাম: মন্তু বড়ো ঘৰ নং : গধুলীগাঁও পাট নং 70 বয়স : 41 লিঙ্গ : মহিলা</p> <p>ফটো উপলব্ধ</p>	<p>888 UUI0087445</p> <p>নাম : মোন্থায় বসুমতাৰী পিতাৰ নাম: বুদ্ধেশ্বৰ বসুমতাৰী ঘৰ নং : ঘৰ নং: 114 বয়স : 20 লিঙ্গ : পুৰুষ</p> <p>ফটো উপলব্ধ</p>
<p>889 CFM1192418</p> <p>নাম : ৰিমা বড়ো পিতাৰ নাম: অনিৰুদ্ধ বড়ো ঘৰ নং : মাজাবাৰী বয়স : 24 লিঙ্গ : মহিলা</p> <p>ফটো উপলব্ধ</p>	<p>890 CFM1300847</p> <p>নাম : হেংখৰায় বড়ো পিতাৰ নাম: চক্ৰপাৰ্ণি বড়ো ঘৰ নং : না বয়স : 22 লিঙ্গ : পুৰুষ</p> <p>ফটো উপলব্ধ</p>	<p>891 UUI0099309</p> <p>নাম : উৰ্মিলা বড়ো পিতাৰ নাম: মেনলা বড়ো ঘৰ নং : বীলেজ- গধুলীগাঁও বয়স : 20 লিঙ্গ : মহিলা</p> <p>ফটো উপলব্ধ</p>
<p>892 CFM1316017</p> <p>নাম : জগেন বড়ো পিতাৰ নাম: গিৰিন বড়ো ঘৰ নং : বীল গধুলীগাঁও বয়স : 47 লিঙ্গ : পুৰুষ</p> <p>ফটো উপলব্ধ</p>	<p>893 UUI0099242</p> <p>নাম : মেনলা বড়ো পিতাৰ নাম: বানেশ্বৰ বড়ো ঘৰ নং : বীলেজ গধুলীগাঁও বয়স : 44 লিঙ্গ : পুৰুষ</p> <p>ফটো উপলব্ধ</p>	<p>894 UUI0099218</p> <p>নাম : চাবাইশ্ৰী বৰো স্বামীৰ নাম: মেনলা বৰো ঘৰ নং : বীলেজ গধুলীগাঁও বয়স : 38 লিঙ্গ : মহিলা</p> <p>ফটো উপলব্ধ</p>
<p>895 UUI0004705</p> <p>নাম : জিতিকা ব্ৰহ্ম মাতৃৰ নাম: ৰীনা ব্ৰহ্ম ঘৰ নং : বীলেজ গধুলীগাঁও বয়স : 23 লিঙ্গ : মহিলা</p> <p>ফটো উপলব্ধ</p>	<p>896 CFM7167885</p> <p>নাম : আলাইশ্ৰী বড়ো স্বামীৰ নাম: নন্দ বড়ো ঘৰ নং : বীল গধুলীগাঁও 70 পাট বয়স : 24 লিঙ্গ : মহিলা</p> <p>ফটো উপলব্ধ</p>	



897	1	UUI0154815
নাম : বিহুখী বসুমতাৰী স্বামীৰ নাম : বীৰখাং বড়ো ঘৰ নং : 137 বয়স : 22 লিঙ্গ : মহিলা		
ফটো উপলব্ধ		

898	1	UUI0159939
নাম : জন ব্ৰহ্ম পিতাৰ নাম : হৰমোহন ব্ৰহ্ম ঘৰ নং : 32 বয়স : 19 লিঙ্গ : পুৰুষ		
ফটো উপলব্ধ		

899	1	UUI0159970
নাম : মহিমা ব্ৰহ্ম পিতাৰ নাম : বমেশ ব্ৰহ্ম ঘৰ নং : 56 বয়স : 19 লিঙ্গ : মহিলা		
ফটো উপলব্ধ		

900	1	UUI0160010
নাম : মামনি বড়ো স্বামীৰ নাম : সন্তোষ বড়ো ঘৰ নং : 182 বয়স : 24 লিঙ্গ : মহিলা		
ফটো উপলব্ধ		

901	1	UUI0160036
নাম : উৰ্মিলা বড়ো পিতাৰ নাম : মেনলা বড়ো ঘৰ নং : 108 বয়স : 20 লিঙ্গ : মহিলা		
ফটো উপলব্ধ		

902	1	UUI0160085
নাম : অমল বড়ো পিতাৰ নাম : বাৰুৰাম বড়ো ঘৰ নং : 18 বয়স : 21 লিঙ্গ : পুৰুষ		
ফটো উপলব্ধ		

903	1	UUI0160135
নাম : দৈমুশী গয়াৰী স্বামীৰ নাম : বহেন বড়ো ঘৰ নং : 8 বয়স : 25 লিঙ্গ : মহিলা		
ফটো উপলব্ধ		

904	1	UUI0160150
নাম : ববিন স্মৃগীয়াৰী পিতাৰ নাম : বিষ্ণু স্মৃগীয়াৰী ঘৰ নং : 109 বয়স : 20 লিঙ্গ : পুৰুষ		
ফটো উপলব্ধ		

905	1	UUI0160184
নাম : শংকৰ বড়ো পিতাৰ নাম : বমেশ বড়ো ঘৰ নং : 18 বয়স : 18 লিঙ্গ : পুৰুষ		
ফটো উপলব্ধ		

906	1	UUI0160333
নাম : অঞ্জলী ব্ৰহ্ম স্বামীৰ নাম : অমলেন্দু বসুমতাৰী ঘৰ নং : 32 বয়স : 28 লিঙ্গ : মহিলা		
ফটো উপলব্ধ		

907	1	UUI0162719
নাম : সায়খাং বড়ো পিতাৰ নাম : দিপেন বড়ো ঘৰ নং : 117 বয়স : 18 লিঙ্গ : পুৰুষ		
ফটো উপলব্ধ		

908	1	CFM0332494
নাম : বিজিত বৰো পিতাৰ নাম : গোবিন্দা বৰো ঘৰ নং : 13 বয়স : 25 লিঙ্গ : পুৰুষ		
ফটো উপলব্ধ		

909	1	UUI0169938
নাম : বশু ব্ৰহ্ম পিতাৰ নাম : বিলাস্বৰ ব্ৰহ্ম ঘৰ নং : 64 বয়স : 19 লিঙ্গ : পুৰুষ		
ফটো উপলব্ধ		



910	1	CFM0116350
নাম : চুমী বাণী পিতাৰ নাম : কল্যান ব্ৰহ্ম ঘৰ নং : ৩১ বয়স : 27 লিঙ্গ : মহিলা		
ফটো উপলব্ধ		

911	1	CFM0332379
নাম : ববিতা বসুমতাৰী স্বামীৰ নাম : প্ৰসন্ন বামচিয়াৰী ঘৰ নং : ১৪৩ বয়স : 31 লিঙ্গ : মহিলা		
ফটো উপলব্ধ		

912	1	UUI0208512
নাম : ভবিতা দাস পিতাৰ নাম : বিনোদ দাস ঘৰ নং : 19 বয়স : 22 লিঙ্গ : মহিলা		
ফটো উপলব্ধ		

ভোটাৰৰ সাৰাংশ

A) ভোটাৰৰ সংখ্যা

	তালিকাৰ প্ৰকাৰ	তালিকাৰ চিনাক্তকৰণ	ভোটাৰৰ সংখ্যা							
			পুৰুষ	মহিলা	৩য় লিঙ্গ	মুঠ				
I	মূল তালিকা	মূল তালিকা	বিশেষ সংশোধন, 2026 চনৰ পূৰ্বৰ 2025 চনৰ মূল তালিকাৰ লগত থকা সংযোজন সমূহ একত্ৰিতকৰণ কৰা তালিকা।				435	461	0	896
II	যোগ তালিকা	পৰিপূৰক 1	বিশেষ সংক্ষিপ্ত সংশোধন, 2026				7	6	0	13
		পৰিপূৰক 2	অনবিচ্ছিন্ন সংশোধন 2026				0	3	0	3
			মুঠ				7	9	0	16
III	বিয়োজন তালিকা	পৰিপূৰক 1	বিশেষ সংক্ষিপ্ত সংশোধন, 2026				31	51	0	82
		পৰিপূৰক 2	অনবিচ্ছিন্ন সংশোধন 2026				5	7	0	12
			মুঠ				36	58	0	94
IV	লিংগ ক্ষেত্ৰত পৰিবৰ্তনৰ বাবে পাৰ্থক্য					0	0	0	0	
এই সংশোধনৰ পিছত ভোটাৰ তালিকাত ভোটাৰৰ মুঠ সংখ্যা (I+II-III+IV)						406	412	0	818	

B) শুধৰনীৰ সংখ্যা

তালিকাৰ প্ৰকাৰ	তালিকাৰ চিনাক্তকৰণ	শুধৰনীৰ সংখ্যা
পৰিপূৰক 1	বিশেষ সংক্ষিপ্ত সংশোধন, 2026	0
পৰিপূৰক 2	অনবিচ্ছিন্ন সংশোধন 2026	0
	মুঠ	0

নিৰ্বাচক পঞ্জীয়ন বিষয়াৰ স্বাক্ষৰ

E-মৃত, S-স্থানান্তৰিত/ বাসস্থান পৰিবৰ্তন, R-প্ৰতিলিপি, M-নিখোজ, Q-অযোগ্য