



ভোটাৰ তালিকা 2026 S03 অসম

বিধানসভা সমষ্টিৰ নম্বৰ, নাম আৰু সংৰক্ষণৰ স্থিতি : 42 - বাক্সা (অনুসূচিত জনজাতি)		খণ্ড নং : 65																			
এই বিধানসভা সমষ্টিত কোন সংসদীয় সমষ্টিৰ অন্তৰ্গত তাৰ নম্বৰ, নাম আৰু সংৰক্ষণ স্থিতি : 1 - কোকৰাঝাৰ (অনুসূচিত জনজাতি)																					
1. সংশোধনৰ বিৱৰণ																					
সংশোধনৰ বছৰ	2026	তালিকাৰ চিনাক্তকৰণ																			
ভিত্তি তাৰিখ	01-04-2026	বিশেষ সংশোধন, 2026 চনৰ পূৰ্বৰ 2025 চনৰ মূল তালিকাৰ লগত থকা সংযোজন সমূহ একত্ৰিতকৰণ কৰা তালিকা।																			
সংশোধনৰ প্ৰকাৰ	বিশেষ সংশোধন 2026																				
প্ৰকাশনৰ তাৰিখ	23-03-2026																				
2. খণ্ড আৰু ভোটগ্ৰহন কেন্দ্ৰৰ বিৱৰণ																					
খণ্ডৰ অন্তৰ্গত এলেকা সমূহৰ নম্বৰ আৰু নাম																					
1-ভাল মানুহৰ ভিঠা		<table border="1" style="width: 100%; border-collapse: collapse;"> <tr> <td>মূল চহৰ/গাওঁ</td> <td>: ভালমানুহৰ ভিঠা</td> </tr> <tr> <td>ৱাৰ্ড নং</td> <td>:</td> </tr> <tr> <td>ডাকঘৰ</td> <td>: শিমলাগুৰি</td> </tr> <tr> <td>পুলিচ থানা</td> <td>: শিমলা</td> </tr> <tr> <td>ব্লক</td> <td>: জালাহ</td> </tr> <tr> <td>ৰাজহ চক্ৰ</td> <td>: জালাহ</td> </tr> <tr> <td>জিলা</td> <td>: বাক্সা</td> </tr> <tr> <td>পিনকোড</td> <td>: 781313</td> </tr> </table>				মূল চহৰ/গাওঁ	: ভালমানুহৰ ভিঠা	ৱাৰ্ড নং	:	ডাকঘৰ	: শিমলাগুৰি	পুলিচ থানা	: শিমলা	ব্লক	: জালাহ	ৰাজহ চক্ৰ	: জালাহ	জিলা	: বাক্সা	পিনকোড	: 781313
মূল চহৰ/গাওঁ	: ভালমানুহৰ ভিঠা																				
ৱাৰ্ড নং	:																				
ডাকঘৰ	: শিমলাগুৰি																				
পুলিচ থানা	: শিমলা																				
ব্লক	: জালাহ																				
ৰাজহ চক্ৰ	: জালাহ																				
জিলা	: বাক্সা																				
পিনকোড	: 781313																				
3. ভোটগ্ৰহন কেন্দ্ৰৰ বিৱৰণ																					
ভোটগ্ৰহন কেন্দ্ৰৰ নম্বৰ আৰু নাম :		ভোটগ্ৰহন কেন্দ্ৰৰ প্ৰকাৰ (পুৰুষ/মহিলা/সাধাৰণ)		সাধাৰণ																	
65 - চাপাগুৰী ককলাবাৰী হাই স্কুল (সোঁ শাখা)		খণ্ডৰ অন্তৰ্গত সহায়ক ভোটগ্ৰহন কেন্দ্ৰৰ সংখ্যা :		0																	
ভোটগ্ৰহন কেন্দ্ৰৰ ঠিকনা :																					
চাপাগুৰী ককলাবাৰী হাই স্কুল, কোথালী নং ১, ভালমানুহৰ ভিঠা																					
4. ভোটাৰৰ সংখ্যা																					
আৰম্ভনি ক্ৰমিক নং	শেষ ক্ৰমিক নং	মুঠ ভোটাৰ																			
		পুৰুষ	মহিলা	৩য় লিঙ্গ	মুঠ																
1	900	368	415	0	783																

নিৰ্বাচক পঞ্জীয়ন বিষয়াৰ স্বাক্ষৰ



Nazri Naksha

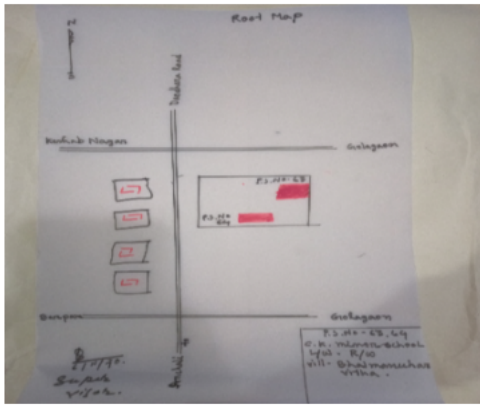

Google Map View



Polling Station Building Front View



ভোটগ্ৰহন কেন্দ্ৰৰ সন্মুখৰ দৃশ্য



Cad View

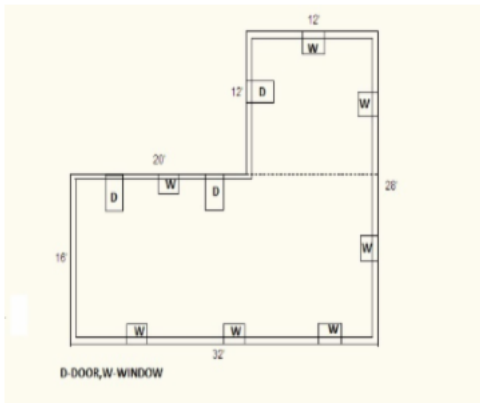

Key MAP View

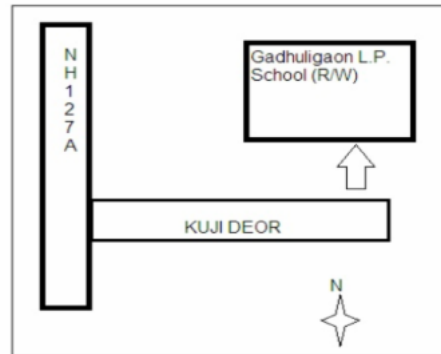



S2 1 নাম : চন্দনা বড়ো স্বামীৰ নাম: দেখুনি ব্ৰহ্ম ঘৰ নং : 0 বয়স : 33 লিঙ্গ : মহিলা	CFM0264929	S2 2 নাম : বামচৰণ বসুমতাৰী পিতাৰ নাম: মণিৰাম বসুমতাৰী ঘৰ নং : 0 বয়স : 29 লিঙ্গ : পুৰুষ	CFM0264093	3 নাম : বলেন বসুমতাৰী পিতাৰ নাম: মেলো ঘৰ নং : 1 বয়স : 51 লিঙ্গ : পুৰুষ	CFM5634560
4 নাম : জাবৌ বসুমতাৰী স্বামীৰ নাম: বলেন ঘৰ নং : 1 বয়স : 46 লিঙ্গ : মহিলা	CFM5634571	5 নাম : বাজেশ বসুমতাৰী পিতাৰ নাম: বলেন বসুমতাৰী ঘৰ নং : 1 বয়স : 34 লিঙ্গ : পুৰুষ	CFM5634582	6 নাম : বীৰখাং বসুমতাৰী পিতাৰ নাম: বলেন ঘৰ নং : 1 বয়স : 33 লিঙ্গ : পুৰুষ	CFM5634593
7 নাম : চম্পা বসুমতাৰী পিতাৰ নাম: বাজেশ বসুমতাৰী ঘৰ নং : 0 বয়স : 30 লিঙ্গ : মহিলা	CFM0000067	8 নাম : তুতুমনি বৰো স্বামীৰ নাম: বিৰখাং বসুমতাৰী ঘৰ নং : 1 বয়স : 28 লিঙ্গ : মহিলা	CFM0528828	9 নাম : স্মৰ্ম বসুমতাৰী পিতাৰ নাম: বঞ্জিত বসুমতাৰী ঘৰ নং : 1 বয়স : 27 লিঙ্গ : পুৰুষ	CFM0534271
# 10 নাম : অংশুমী নাৰ্জাৰী স্বামীৰ নাম: অতুল বসুমতাৰী ঘৰ নং : 119 বয়স : 26 লিঙ্গ : মহিলা	UUI0106666	S2 11 নাম : সত্যজিত নাথ পিতাৰ নাম: থানেশ্বৰ নাথ ঘৰ নং : 1 বয়স : 25 লিঙ্গ : পুৰুষ	CFM0279067	12 নাম : বিদীনখা বড়ো পিতাৰ নাম: অনিলা বড়ো ঘৰ নং : 1 বয়স : 22 লিঙ্গ : পুৰুষ	CFM7152853
13 নাম : সনালী বড়ো পিতাৰ নাম: সবীন বড়ো ঘৰ নং : 1 বয়স : 21 লিঙ্গ : মহিলা	CFM7148729	# 14 নাম : পোলিতা দৈমাৰী পিতাৰ নাম: অজুন দৈমাৰী ঘৰ নং : 76 বয়স : 21 লিঙ্গ : মহিলা	CFM7170939	15 নাম : কৃষ্ণমণি দাস পিতাৰ নাম: পাদেশ্বৰ দাস ঘৰ নং : 1 বয়স : 21 লিঙ্গ : মহিলা	CFM7171135
S2 16 নাম : দ্বিষ্টনী বসুমতাৰী পিতাৰ নাম: বীৰেন বসুমতাৰী ঘৰ নং : 1 বয়স : 21 লিঙ্গ : মহিলা	CFM7174022	17 নাম : দুৰ্গেশ্বৰ ওবাৰী পিতাৰ নাম: দাবলা ঘৰ নং : 2 বয়স : 56 লিঙ্গ : পুৰুষ	CFM5634606	18 নাম : লাইশাৰী ওবাৰী স্বামীৰ নাম: গবলা ঘৰ নং : 2 বয়স : 47 লিঙ্গ : মহিলা	CFM5634617
19 নাম : বিজয় ওৱাৰী পিতাৰ নাম: দুৰ্গেশ্বৰ ওৱাৰী ঘৰ নং : 2 বয়স : 40 লিঙ্গ : পুৰুষ	CFM5634628	20 নাম : মণ্ডল ওৱাৰী পিতাৰ নাম: দুৰ্গেশ্বৰ ওৱাৰী ঘৰ নং : 2 বয়স : 38 লিঙ্গ : পুৰুষ	CFM5634639	21 নাম : বেমিচাল ওৱাৰী পিতাৰ নাম: দুৰ্গেশ্বৰ ওৱাৰী ঘৰ নং : 2 বয়স : 36 লিঙ্গ : পুৰুষ	CFM5634640
22 নাম : চীন ওৱাৰী স্বামীৰ নাম: বিজয় ওৱাৰী ঘৰ নং : 2 বয়স : 35 লিঙ্গ : মহিলা	CFM5634651	23 নাম : বিজু মনি বড়ো স্বামীৰ নাম: মণ্ডল ওৱাৰী ঘৰ নং : 2 বয়স : 32 লিঙ্গ : মহিলা	CFM1261924	24 নাম : জুলী দৈমাৰী স্বামীৰ নাম: বেমিসাল ওৱাৰী ঘৰ নং : 2 বয়স : 28 লিঙ্গ : মহিলা	CFM1261932
25 নাম : বিৰেন ওৱাৰী পিতাৰ নাম: দাবলা ঘৰ নং : 0 বয়স : 57 লিঙ্গ : পুৰুষ	CFM5634662	26 নাম : ফুলমতী ওৱাৰী স্বামীৰ নাম: বিৰেন ঘৰ নং : 0 বয়স : 45 লিঙ্গ : মহিলা	CFM5634673	S2 27 নাম : আগষ্টিনা বাণ্ডো স্বামীৰ নাম: আশেকজৈণ্ডাৰ বাণ্ডো ঘৰ নং : 0 বয়স : 37 লিঙ্গ : মহিলা	CFM0267294
28 নাম : ফুংবিলি বৰো স্বামীৰ নাম: সোমদোন বসুমতাৰী ঘৰ নং : 3 বয়স : 32 লিঙ্গ : মহিলা	CFM0496323	29 নাম : বঞ্জিত বড়ো পিতাৰ নাম: চন্দ্ৰ বড়ো ঘৰ নং : 03 বয়স : 29 লিঙ্গ : পুৰুষ	CFM0448159	30 নাম : সোৰজিল্লা বড়ো স্বামীৰ নাম: থথাংগসা ওৱাৰী ঘৰ নং : 3 বয়স : 29 লিঙ্গ : মহিলা	CFM1261908



31 নাম : বিজিত বড়ো পিতাৰ নাম: চন্দ্ৰ বড়ো ঘৰ নং : 3 বয়স : 28 লিঙ্গ : পুৰুষ	CFM0121954 ফটো উপলব্ধ	32 নাম : আঞ্জী ওৱাৰী পিতাৰ নাম: বাৰেন ওৱাৰী ঘৰ নং : 3 বয়স : 27 লিঙ্গ : পুৰুষ	CFM0121962 ফটো উপলব্ধ	33 নাম : থাখীংগসা ওৱাৰী পিতাৰ নাম: বিৰেন উৱাৰী ঘৰ নং : 3 বয়স : 27 লিঙ্গ : পুৰুষ	CFM0191957 ফটো উপলব্ধ
S 34 নাম : থাবালী ওৱাৰী স্বামীৰ নাম: দাওলে ঘৰ নং : 8 বয়স : 46 লিঙ্গ : মহিলা	CFM5634695 ফটো উপলব্ধ	35 নাম : অনিল বৰো পিতাৰ নাম: দাওলে ঘৰ নং : 8 বয়স : 50 লিঙ্গ : পুৰুষ	CFM5634720 ফটো উপলব্ধ	36 নাম : কমা বসুমতাৰী স্বামীৰ নাম: হংলা বৰো ঘৰ নং : 8 বয়স : 43 লিঙ্গ : মহিলা	CFM5634719 ফটো উপলব্ধ
37 নাম : শোমদোন বসুমতাৰী পিতাৰ নাম: হংলা বড়ো ঘৰ নং : 8 বয়স : 37 লিঙ্গ : পুৰুষ	CFM5634753 ফটো উপলব্ধ	38 নাম : ফাখন বসুমতাৰী পিতাৰ নাম: হংলা বসুমতাৰী ঘৰ নং : 8 বয়স : 26 লিঙ্গ : পুৰুষ	CFM0233643 ফটো উপলব্ধ	39 নাম : জুনকী বড়ো পিতাৰ নাম: অনিল বড়ো ঘৰ নং : 8 বয়স : 26 লিঙ্গ : মহিলা	CFM0234013 ফটো উপলব্ধ
R 40 নাম : ফাখন বসুমতাৰী পিতাৰ নাম: হংলা বসুমতাৰী ঘৰ নং : 4 বয়স : 26 লিঙ্গ : পুৰুষ	CFM0277608 ফটো উপলব্ধ	41 নাম : সান্সি বসুমতাৰী স্বামীৰ নাম: ফাখন বসুমতাৰী ঘৰ নং : 4 বয়স : 26 লিঙ্গ : মহিলা	CFM0332072 ফটো উপলব্ধ	42 নাম : তৰনি বড়ো পিতাৰ নাম: বাৰেন ঘৰ নং : 5 বয়স : 43 লিঙ্গ : পুৰুষ	CFM5634786 ফটো উপলব্ধ
43 নাম : অনিমা বড়ো স্বামীৰ নাম: তৰনি বড়ো ঘৰ নং : 5 বয়স : 39 লিঙ্গ : মহিলা	CFM5634797 ফটো উপলব্ধ	S2 44 নাম : অঞ্জলি দাস স্বামীৰ নাম: প্ৰাঞ্জল দাস ঘৰ নং : 05 বয়স : 28 লিঙ্গ : মহিলা	UUI0013466 ফটো উপলব্ধ	45 নাম : বাসু বড়ো পিতাৰ নাম: তৰনি বড়ো ঘৰ নং : 5 বয়স : 22 লিঙ্গ : পুৰুষ	UUI0134114 ফটো উপলব্ধ
46 নাম : কম্পিতা দাস পিতাৰ নাম: উদ্ধব দাস ঘৰ নং : 05 বয়স : 20 লিঙ্গ : মহিলা	UUI0123109 ফটো উপলব্ধ	47 নাম : দানপতি দৈমাৰী পিতাৰ নাম: বুগাব চন্দ্ৰ দৈমাৰী ঘৰ নং : 6 বয়স : 68 লিঙ্গ : পুৰুষ	CFM5634800 ফটো উপলব্ধ	48 নাম : পাৰ্বতী দৈমাৰী স্বামীৰ নাম: দানপতি ঘৰ নং : 6 বয়স : 63 লিঙ্গ : মহিলা	CFM5634811 ফটো উপলব্ধ
49 নাম : সঞ্জীব দৈমাৰী পিতাৰ নাম: দানপতি দৈমাৰী ঘৰ নং : 6 বয়স : 43 লিঙ্গ : পুৰুষ	CFM5634822 ফটো উপলব্ধ	50 নাম : ধনজিত দৈমাৰী পিতাৰ নাম: দানপতি ঘৰ নং : 6 বয়স : 41 লিঙ্গ : পুৰুষ	CFM5634833 ফটো উপলব্ধ	51 নাম : পবিত্ৰী দৈমাৰী স্বামীৰ নাম: ধনজিত দৈমাৰী ঘৰ নং : 6 বয়স : 38 লিঙ্গ : মহিলা	CFM5634844 ফটো উপলব্ধ
S2 52 নাম : অংশুমে দৈমাৰী পিতাৰ নাম: দানপতি দৈমাৰী ঘৰ নং : 6 বয়স : 37 লিঙ্গ : মহিলা	CFM5634866 ফটো উপলব্ধ	53 নাম : ৰেখা দৈমাৰী স্বামীৰ নাম: সঞ্জীব দৈমাৰী ঘৰ নং : 6 বয়স : 35 লিঙ্গ : মহিলা	CFM5644906 ফটো উপলব্ধ	S2 54 নাম : লক্ষী ব্ৰহ্ম স্বামীৰ নাম: প্ৰাঞ্জল গয়াৰী ঘৰ নং : 6 বয়স : 28 লিঙ্গ : মহিলা	CFM0269563 ফটো উপলব্ধ
55 নাম : প্ৰিয়ংকা দৈমাৰী পিতাৰ নাম: ধনজিত দৈমাৰী ঘৰ নং : 6 বয়স : 21 লিঙ্গ : মহিলা	CFM7176845 ফটো উপলব্ধ	56 নাম : থেখৰেব বৰো পিতাৰ নাম: কমল ঘৰ নং : 9 বয়স : 55 লিঙ্গ : পুৰুষ	CFM5634877 ফটো উপলব্ধ	57 নাম : সম্ভাৰ বৰো পিতাৰ নাম: কমল ঘৰ নং : 9 বয়স : 50 লিঙ্গ : পুৰুষ	CFM5634899 ফটো উপলব্ধ
58 নাম : গীতা বৰো স্বামীৰ নাম: থেখৰেব ঘৰ নং : 9 বয়স : 48 লিঙ্গ : মহিলা	CFM5634888 ফটো উপলব্ধ	59 নাম : সবিতা বৰো স্বামীৰ নাম: সম্ভাৰ বৰো ঘৰ নং : 9 বয়স : 40 লিঙ্গ : মহিলা	CFM5634902 ফটো উপলব্ধ	60 নাম : কুশোল বড়ো পিতাৰ নাম: থেখৰে বড়ো ঘৰ নং : 9 বয়স : 27 লিঙ্গ : পুৰুষ	CFM0215616 ফটো উপলব্ধ



61 নাম : হিমালী বৰো স্বামীৰ নাম: কৃশোল বোৰো ঘৰ নং : ৭ বয়স : 27 লিঙ্গ : মহিলা	CFM0375741 ফটো উপলব্ধ	62 নাম : জয়ন্ত বড়ো পিতাৰ নাম: তেফ্ৰে বড়ো ঘৰ নং : ৭ বয়স : 26 লিঙ্গ : পুৰুষ	CFM0233452 ফটো উপলব্ধ	63 নাম : শৌসীন বোৰো পিতাৰ নাম: থেফ্ৰে বৰো ঘৰ নং : 7 বয়স : 23 লিঙ্গ : পুৰুষ	UUI0146787 ফটো উপলব্ধ
64 নাম : সমা বসুমতাৰী পিতাৰ নাম: মন্ডল ঘৰ নং : ৮ বয়স : 63 লিঙ্গ : পুৰুষ	CFM5634913 ফটো উপলব্ধ	65 নাম : বেলশ্ৰী বসুমতাৰী স্বামীৰ নাম: সমা ঘৰ নং : ৮ বয়স : 59 লিঙ্গ : মহিলা	CFM5634924 ফটো উপলব্ধ	66 নাম : চলে বসুমতাৰী পিতাৰ নাম: শৌমা বসুমতাৰী ঘৰ নং : ৮ বয়স : 41 লিঙ্গ : পুৰুষ	CFM5634935 ফটো উপলব্ধ
67 নাম : দন বসুমতাৰী পিতাৰ নাম: সমা বসুমতাৰী ঘৰ নং : ৮ বয়স : 38 লিঙ্গ : পুৰুষ	CFM5634957 ফটো উপলব্ধ	68 নাম : বিংগ্ৰংগ্ৰী বসুমতাৰী স্বামীৰ নাম: সলে বসুমতাৰী ঘৰ নং : ৮ বয়স : 37 লিঙ্গ : মহিলা	CFM5634946 ফটো উপলব্ধ	69 নাম : সনিয়া বসুমতাৰী স্বামীৰ নাম: দন বসুমতাৰী ঘৰ নং : ৮ বয়স : 32 লিঙ্গ : মহিলা	CFM0127456 ফটো উপলব্ধ
70 নাম : ৰিমি বসুমতাৰী পিতাৰ নাম: শৌলে বসুমতাৰী ঘৰ নং : 8 বয়স : 23 লিঙ্গ : মহিলা	CFM7187297 ফটো উপলব্ধ	71 নাম : নাইসুমা বসুমতাৰী পিতাৰ নাম: চলে বসুমতাৰী ঘৰ নং : 8 বয়স : 20 লিঙ্গ : পুৰুষ	UUI0030114 ফটো উপলব্ধ	S 72 নাম : উদলা বসুমতাৰী পিতাৰ নাম: খেতেং ঘৰ নং : ৯ বয়স : 80 লিঙ্গ : পুৰুষ	CFM5634968 ফটো উপলব্ধ
R2 73 নাম : সনেশ্বৰ বসুমতাৰী পিতাৰ নাম: উদলা ঘৰ নং : ৯ বয়স : 44 লিঙ্গ : পুৰুষ	CFM5634980 ফটো উপলব্ধ	# 74 নাম : সনেশ্বৰ বসুমতাৰী পিতাৰ নাম: ওদলাৰাম বসুমতাৰী ঘৰ নং : 9 বয়স : 42 লিঙ্গ : পুৰুষ	CFM0332957 ফটো উপলব্ধ	75 নাম : হৰিচন্দ্র বৰো পিতাৰ নাম: উদলা ঘৰ নং : ৯ বয়স : 37 লিঙ্গ : পুৰুষ	CFM5634007 ফটো উপলব্ধ
76 নাম : অনিমা ব্ৰহ্ম স্বামীৰ নাম: চনেশ্বৰ বসুমতাৰী ঘৰ নং : ৯ বয়স : 35 লিঙ্গ : মহিলা	CFM0223297 ফটো উপলব্ধ	77 নাম : ৰিমা বড়ো স্বামীৰ নাম: হৰিচন্দ্র বড়ো ঘৰ নং : ৯ বয়স : 32 লিঙ্গ : মহিলা	CFM0118422 ফটো উপলব্ধ	S 78 নাম : লান্থা বৰো পিতাৰ নাম: আন্দাৰ ঘৰ নং : ১০ বয়স : ১৫ লিঙ্গ : পুৰুষ	CFM5635018 ফটো উপলব্ধ
79 নাম : ৰবি বৰো পিতাৰ নাম: লান্থা ঘৰ নং : ১০ বয়স : 48 লিঙ্গ : পুৰুষ	CFM5635030 ফটো উপলব্ধ	80 নাম : হেলানী বৰো স্বামীৰ নাম: ৰবি বৰো ঘৰ নং : ১০ বয়স : 43 লিঙ্গ : মহিলা	CFM5635041 ফটো উপলব্ধ	81 নাম : সিমাংসা বড়ো পিতাৰ নাম: ৰুবি বড়ো ঘৰ নং : 10 বয়স : 23 লিঙ্গ : পুৰুষ	CFM1269018 ফটো উপলব্ধ
82 নাম : ফুলো বসুমতাৰী পিতাৰ নাম: দিঘলা ঘৰ নং : ১১ বয়স : 58 লিঙ্গ : মহিলা	CFM5635085 ফটো উপলব্ধ	83 নাম : দন্দিনাথ বসুমতাৰী পিতাৰ নাম: দিঘলা ঘৰ নং : ১১ বয়স : 53 লিঙ্গ : পুৰুষ	CFM5635063 ফটো উপলব্ধ	84 নাম : ৰীনা বসুমতাৰী স্বামীৰ নাম: দান্দিনাথ বচুমতাৰী ঘৰ নং : ১১ বয়স : 43 লিঙ্গ : মহিলা	CFM5635074 ফটো উপলব্ধ
85 নাম : আলাৰী বসুমতাৰী মাতৃৰ নাম: ৰিণা বসুমতাৰী ঘৰ নং : 11 বয়স : 23 লিঙ্গ : মহিলা	CFM1270677 ফটো উপলব্ধ	86 নাম : পৰিছমিটা দাস পিতাৰ নাম: জাদব দাস ঘৰ নং : 11 বয়স : 21 লিঙ্গ : মহিলা	CFM7155807 ফটো উপলব্ধ	87 নাম : গেৰেঙ্গা বসুমতাৰী পিতাৰ নাম: ডান্দি নাথ বসুমতাৰী ঘৰ নং : 11 বয়স : 21 লিঙ্গ : পুৰুষ	CFM7157068 ফটো উপলব্ধ
88 নাম : প্ৰেমানন্দ বসুমতাৰী পিতাৰ নাম: শাওনা ঘৰ নং : ১২ বয়স : 48 লিঙ্গ : পুৰুষ	CFM5635110 ফটো উপলব্ধ	89 নাম : অনিমা বসুমতাৰী স্বামীৰ নাম: প্ৰেমা বসুমতাৰী ঘৰ নং : ১২ বয়স : 43 লিঙ্গ : মহিলা	CFM5635121 ফটো উপলব্ধ	90 নাম : শংকৰ বসুমতাৰী পিতাৰ নাম: ছাৰীনা বসুমতাৰী ঘৰ নং : ১২ বয়স : 40 লিঙ্গ : পুৰুষ	CFM5635096 ফটো উপলব্ধ



91 নাম : ললিতা বসুমতাৰী স্বামীৰ নাম: শংকৰ ঘৰ নং : ১২ বয়স : 35 লিঙ্গ : মহিলা	CFM5635154 ফটো উপলব্ধ	92 নাম : বৃধীশ্বৰ বসুমতাৰী পিতাৰ নাম: শাওঁনা বসুমতাৰী ঘৰ নং : 12 বয়স : 28 লিঙ্গ : পুৰুষ	CFM0332650 ফটো উপলব্ধ	93 নাম : মেবী গয়াৰী স্বামীৰ নাম: বৃধীশ্বৰ বসুমতাৰী ঘৰ নং : ১২ বয়স : 27 লিঙ্গ : মহিলা	CFM0122960 ফটো উপলব্ধ
94 নাম : বেবিনা বসুমতাৰী পিতাৰ নাম: প্ৰেমা বসুমতাৰী ঘৰ নং : 12 বয়স : 25 লিঙ্গ : পুৰুষ	CFM0545038 ফটো উপলব্ধ	95 নাম : অৰায়সা বসুমতাৰী পিতাৰ নাম: প্ৰেমা বসুমতাৰী ঘৰ নং : 12 বয়স : 19 লিঙ্গ : পুৰুষ	UUI0145052 ফটো উপলব্ধ	96 নাম : বিজেন বসুমতাৰী পিতাৰ নাম: শাওঁনা ঘৰ নং : ১৩ বয়স : 60 লিঙ্গ : পুৰুষ	CFM5635165 ফটো উপলব্ধ
97 নাম : বাথী বসুমতাৰী স্বামীৰ নাম: বিজেন ঘৰ নং : ১৩ বয়স : 48 লিঙ্গ : মহিলা	CFM5635176 ফটো উপলব্ধ	98 নাম : বুদ্ধ বসুমতাৰী পিতাৰ নাম: বিজেন বসুমতাৰী ঘৰ নং : ১৩ বয়স : 34 লিঙ্গ : পুৰুষ	CFM5635187 ফটো উপলব্ধ	99 নাম : থুমী বড়ো স্বামীৰ নাম: বুদ্ধ বড়ো ঘৰ নং : ১৩ বয়স : 31 লিঙ্গ : মহিলা	CFM0019828 ফটো উপলব্ধ
100 নাম : জোমৈ বসুমতাৰী স্বামীৰ নাম: বৃধগা বসুমতাৰী ঘৰ নং : ১৩ বয়স : 31 লিঙ্গ : মহিলা	CFM0155036 ফটো উপলব্ধ	101 নাম : সিমাংচা বসুমতাৰী পিতাৰ নাম: বিজেন বসুমতাৰী ঘৰ নং : ১৩ বয়স : 27 লিঙ্গ : পুৰুষ	CFM0155226 ফটো উপলব্ধ	S2 102 নাম : দিপজ্যোতি দাস পিতাৰ নাম: ভূপেন দাস ঘৰ নং : ১৩ বয়স : 28 লিঙ্গ : পুৰুষ	CFM0261719 ফটো উপলব্ধ
103 নাম : ৰোমৈ গয়াৰী স্বামীৰ নাম: সিমাংসা বসুমতাৰী ঘৰ নং : 13 বয়স : 26 লিঙ্গ : মহিলা	CFM0544718 ফটো উপলব্ধ	104 নাম : হলোধৰ অৱাৰী পিতাৰ নাম: দুবলা অৱাৰী ঘৰ নং : ১৪ বয়স : 63 লিঙ্গ : পুৰুষ	CFM5635198 ফটো উপলব্ধ	105 নাম : বায়লং অৱাৰী স্বামীৰ নাম: হলোধৰ ঘৰ নং : ১৪ বয়স : 54 লিঙ্গ : মহিলা	CFM5635201 ফটো উপলব্ধ
106 নাম : থলুশা ওৱাৰী পিতাৰ নাম: হলধৰ ওৱাৰী ঘৰ নং : ১৪ বয়স : 34 লিঙ্গ : পুৰুষ	CFM5635223 ফটো উপলব্ধ	107 নাম : বিক্ৰম ওৱাৰী পিতাৰ নাম: হলধৰ বড় ঘৰ নং : ১৪ বয়স : 31 লিঙ্গ : পুৰুষ	CFM0025155 ফটো উপলব্ধ	108 নাম : অনসমৈ অৱাৰী স্বামীৰ নাম: থলুংগা অৱাৰী ঘৰ নং : ১৪ বয়স : 29 লিঙ্গ : মহিলা	CFM0025247 ফটো উপলব্ধ
109 নাম : ৰঞ্জীমা গয়াৰী স্বামীৰ নাম: লক্ষ্মী গয়াৰী ঘৰ নং : ১৪ বয়স : 28 লিঙ্গ : মহিলা	CFM0267534 ফটো উপলব্ধ	110 নাম : শনি বসুমতাৰী পিতাৰ নাম: কামেশ্বৰ ঘৰ নং : ১৫ বয়স : 79 লিঙ্গ : পুৰুষ	CFM5635234 ফটো উপলব্ধ	111 নাম : খোবাই বসুমতাৰী স্বামীৰ নাম: শনি বসুমতাৰী ঘৰ নং : ১৫ বয়স : 68 লিঙ্গ : মহিলা	CFM5635245 ফটো উপলব্ধ
112 নাম : উজিৰ বসুমতাৰী পিতাৰ নাম: শনি ঘৰ নং : ১৫ বয়স : 46 লিঙ্গ : পুৰুষ	CFM5635256 ফটো উপলব্ধ	# 113 নাম : মতিন বড়ো পিতাৰ নাম: শনি ঘৰ নং : ১৫ বয়স : 39 লিঙ্গ : পুৰুষ	CFM5635289 ফটো উপলব্ধ	114 নাম : ৰেণখা বসুমতাৰী স্বামীৰ নাম: মতিন বড়ো ঘৰ নং : ১৫ বয়স : 37 লিঙ্গ : মহিলা	CFM0161166 ফটো উপলব্ধ
S 115 নাম : লবেন বৰে পিতাৰ নাম: কামেশ্বৰ ঘৰ নং : ১৬ বয়স : 55 লিঙ্গ : পুৰুষ	CFM5635290 ফটো উপলব্ধ	S 116 নাম : কামিনী বৰে স্বামীৰ নাম: লবেন বসুমতাৰী ঘৰ নং : ১৬ বয়স : 43 লিঙ্গ : মহিলা	CFM5635303 ফটো উপলব্ধ	117 নাম : প্ৰিয়া গয়াৰী স্বামীৰ নাম: বিক্ৰম উৱাৰী ঘৰ নং : 16 বয়স : 31 লিঙ্গ : মহিলা	CFM0158386 ফটো উপলব্ধ
118 নাম : ৰাজেন অৱাৰী পিতাৰ নাম: দুবলা ঘৰ নং : ১৭ বয়স : 80 লিঙ্গ : পুৰুষ	CFM5635314 ফটো উপলব্ধ	119 নাম : জলেশ্বৰ ওৱাৰী পিতাৰ নাম: ৰাজেন ঘৰ নং : ১৭ বয়স : 48 লিঙ্গ : পুৰুষ	CFM5635325 ফটো উপলব্ধ	120 নাম : আনন্দ ওৱাৰী পিতাৰ নাম: ৰাজেন ওৱাৰী ঘৰ নং : ১৭ বয়স : 41 লিঙ্গ : পুৰুষ	CFM5635347 ফটো উপলব্ধ



121 নাম : হেমলতা ওৱাৰী স্বামীৰ নাম: জলেশ্বৰ ওৱাৰী ঘৰ নং : ১৭ বয়স : 39 লিঙ্গ : মহিলা	CFM5635381 ফটো উপলব্ধ	122 নাম : জোন্না অৱাৰী স্বামীৰ নাম: আনন্দ অৱাৰী ঘৰ নং : ১৭ বয়স : 39 লিঙ্গ : মহিলা	CFM5635370 ফটো উপলব্ধ	123 নাম : যতীলা ওঁবাৰী পিতাৰ নাম: বাজেন ঘৰ নং : ১৭ বয়স : 38 লিঙ্গ : মহিলা	CFM5635358 ফটো উপলব্ধ
S 124 নাম : জিতুমনি দাস পিতাৰ নাম: কেশৱ দাস ঘৰ নং : ১৭ বয়স : 26 লিঙ্গ : পুৰুষ	CFM0293316 ফটো উপলব্ধ	S 125 নাম : থকলি ওঁবাৰী স্বামীৰ নাম: দুবলা ঘৰ নং : ১৮ বয়স : 90 লিঙ্গ : মহিলা	CFM5635416 ফটো উপলব্ধ	126 নাম : গজেন ওঁবাৰী পিতাৰ নাম: দুবলা ঘৰ নং : ১৮ বয়স : 73 লিঙ্গ : পুৰুষ	CFM5635392 ফটো উপলব্ধ
127 নাম : ধৰ্মেন্দ্ৰ ওৱাৰী পিতাৰ নাম: গজেন ওৱাৰী ঘৰ নং : 18 বয়স : 39 লিঙ্গ : পুৰুষ	CFM0258459 ফটো উপলব্ধ	128 নাম : সোৱ্তোসিং ওৱাৰী পিতাৰ নাম: গজেন ওৱাৰী ঘৰ নং : ১৮ বয়স : 36 লিঙ্গ : পুৰুষ	CFM5635438 ফটো উপলব্ধ	129 নাম : মৰ্টন ওৱাৰী পিতাৰ নাম: গজেন ওৱাৰী ঘৰ নং : ১৮ বয়স : 34 লিঙ্গ : পুৰুষ	CFM5635449 ফটো উপলব্ধ
130 নাম : সপনা ওৱাৰী স্বামীৰ নাম: ধৰ্মেন্দ্ৰ ওৱাৰী ঘৰ নং : ১৮ বয়স : 28 লিঙ্গ : মহিলা	CFM0169888 ফটো উপলব্ধ	131 নাম : বিবাৰী অৱাৰী স্বামীৰ নাম: সত্ৰসিং অৱাৰী ঘৰ নং : 18 বয়স : 21 লিঙ্গ : মহিলা	UUI0051243 ফটো উপলব্ধ	R2 132 নাম : বিবাৰী অৱাৰী স্বামীৰ নাম: সত্ৰসিং অৱাৰী ঘৰ নং : 18 বয়স : 21 লিঙ্গ : মহিলা	UUI0051532 ফটো উপলব্ধ
S 133 নাম : বীৰেন বসুমতাৰী পিতাৰ নাম: ৰাগধী ঘৰ নং : ১৮ বয়স : 66 লিঙ্গ : পুৰুষ	CFM5635461 ফটো উপলব্ধ	134 নাম : ৰান্গে বসুমতাৰী স্বামীৰ নাম: বিৰেন বসুমতাৰী ঘৰ নং : ১৮ বয়স : 55 লিঙ্গ : মহিলা	CFM5635472 ফটো উপলব্ধ	135 নাম : বৌগলে বসুমতাৰী পিতাৰ নাম: বীৰেন ঘৰ নং : ১৮ বয়স : 38 লিঙ্গ : পুৰুষ	CFM5635483 ফটো উপলব্ধ
136 নাম : ভোবোন বসুমতাৰী পিতাৰ নাম: বিৰেন বসুমতাৰী ঘৰ নং : ১৮ বয়স : 36 লিঙ্গ : পুৰুষ	CFM5635507 ফটো উপলব্ধ	137 নাম : তুকালে বসুমতাৰী পিতাৰ নাম: বিৰেন ঘৰ নং : ১৮ বয়স : 34 লিঙ্গ : মহিলা	CFM5635518 ফটো উপলব্ধ	138 নাম : পূৰ্ণলতা বড়ো স্বামীৰ নাম: পূৰ্ণ বড়ো ঘৰ নং : ১৮ বয়স : 31 লিঙ্গ : মহিলা	CFM0046037 ফটো উপলব্ধ
139 নাম : দেমগুাই বসুমতাৰী স্বামীৰ নাম: চপল বসুমতাৰী ঘৰ নং : ১৮ বয়স : 27 লিঙ্গ : মহিলা	CFM0122093 ফটো উপলব্ধ	S 140 নাম : কলাৰাম বসুমতাৰী পিতাৰ নাম: ৰাগধী ঘৰ নং : ২০ বয়স : 70 লিঙ্গ : পুৰুষ	CFM5635529 ফটো উপলব্ধ	141 নাম : দাৰমং বসুমতাৰী স্বামীৰ নাম: কলাৰাম বসুমতাৰী ঘৰ নং : ২০ বয়স : 63 লিঙ্গ : মহিলা	CFM5635530 ফটো উপলব্ধ
142 নাম : মজিন বসুমতাৰী পিতাৰ নাম: কলাৰাম বসুমতাৰী ঘৰ নং : ২০ বয়স : 44 লিঙ্গ : পুৰুষ	CFM5635541 ফটো উপলব্ধ	143 নাম : ৰেজী বসুমতাৰী স্বামীৰ নাম: মজিন বসুমতাৰী ঘৰ নং : ২০ বয়স : 40 লিঙ্গ : মহিলা	CFM5635552 ফটো উপলব্ধ	144 নাম : বিনদাও বসুমতাৰী পিতাৰ নাম: মজিন বসুমতাৰী ঘৰ নং : 20 বয়স : 20 লিঙ্গ : পুৰুষ	UUI0153676 ফটো উপলব্ধ
145 নাম : খুনচৰী বসুমতাৰী স্বামীৰ নাম: গদাধৰ ঘৰ নং : ২১ বয়স : 68 লিঙ্গ : মহিলা	CFM5635574 ফটো উপলব্ধ	146 নাম : মেৰগি বসুমতাৰী স্বামীৰ নাম: গোদাখোৰ বসুমতাৰী ঘৰ নং : ২১ বয়স : 67 লিঙ্গ : মহিলা	CFM5635585 ফটো উপলব্ধ	147 নাম : কলেন বসুমতাৰী পিতাৰ নাম: সদাধৰ বসুমতাৰী ঘৰ নং : ২১ বয়স : 53 লিঙ্গ : পুৰুষ	CFM5635596 ফটো উপলব্ধ
148 নাম : ৰূপল বসুমতাৰী পিতাৰ নাম: গদাধৰ বসুমতাৰী ঘৰ নং : ২১ বয়স : 48 লিঙ্গ : মহিলা	CFM5635643 ফটো উপলব্ধ	S 149 নাম : গুথাল বসুমতাৰী পিতাৰ নাম: গদাধৰ ঘৰ নং : ২১ বয়স : 43 লিঙ্গ : পুৰুষ	CFM5635610 ফটো উপলব্ধ	150 নাম : মন্তি বসুমতাৰী স্বামীৰ নাম: কলেন বসুমতাৰী ঘৰ নং : ২১ বয়স : 40 লিঙ্গ : মহিলা	CFM5635609 ফটো উপলব্ধ



151 নাম : ৰেখা বসুমতাৰী স্বামীৰ নাম: ৰুপল বসুমতাৰী ঘৰ নং : ১১ বয়স : 35 লিঙ্গ : মহিলা	CFM5635654 ফটো উপলব্ধ	#2 152 নাম : সজনী গয়াৰী স্বামীৰ নাম: যগত বসুমতাৰী বসুমতাৰী বসুমতাৰী ঘৰ নং : 29 বয়স : 30 লিঙ্গ : মহিলা	CFM0177485 ফটো উপলব্ধ	153 নাম : সুসৱংগ বসুমতাৰি পিতাৰ নাম: কালেনা বসুমতাৰি ঘৰ নং : 21 বয়স : 25 লিঙ্গ : পুৰুষ	CFM0331744 ফটো উপলব্ধ
154 নাম : ৰিংখাংশ্ৰী বসুমতাৰী পিতাৰ নাম: কালেনা বসুমতাৰী ঘৰ নং : 21 বয়স : 21 লিঙ্গ : মহিলা	CFM7155864 ফটো উপলব্ধ	155 নাম : দেবেন বসুমতাৰী পিতাৰ নাম: হৰেশ্বৰ ঘৰ নং : ২২ বয়স : 56 লিঙ্গ : পুৰুষ	CFM5635665 ফটো উপলব্ধ	156 নাম : মিনা বসুমতাৰী স্বামীৰ নাম: দেবেন বসুমতাৰী ঘৰ নং : ২২ বয়স : 41 লিঙ্গ : মহিলা	CFM5635676 ফটো উপলব্ধ
157 নাম : আশা বসুমতাৰী পিতাৰ নাম: দানেন বসুমতাৰী ঘৰ নং : 22 বয়স : 26 লিঙ্গ : মহিলা	CFM0274795 ফটো উপলব্ধ	158 নাম : বিশাল বসুমতাৰী পিতাৰ নাম: দানেন বসুমতাৰী ঘৰ নং : 22 বয়স : 22 লিঙ্গ : পুৰুষ	CFM1271246 ফটো উপলব্ধ	S 159 নাম : ফাইদুৰ বৰো পিতাৰ নাম: গাৰু ঘৰ নং : ২৩ বয়স : 41 লিঙ্গ : পুৰুষ	CFM5635698 ফটো উপলব্ধ
160 নাম : নবিন চ বড়ো পিতাৰ নাম: খগেশ্বৰ বড়ো ঘৰ নং : ২৩ বয়স : 34 লিঙ্গ : মহিলা	CFM0181339 ফটো উপলব্ধ	161 নাম : সাৰটি বড়ো স্বামীৰ নাম: নবিন চন্দ্ৰ বড়ো ঘৰ নং : ২৩ বয়স : 29 লিঙ্গ : মহিলা	CFM0181636 ফটো উপলব্ধ	162 নাম : খেলা গয়াৰী পিতাৰ নাম: কেৰা ঘৰ নং : ২৪ বয়স : 58 লিঙ্গ : পুৰুষ	CFM5635712 ফটো উপলব্ধ
163 নাম : থিংগিনী গয়াৰী স্বামীৰ নাম: খেলা গয়াৰী ঘৰ নং : ২৪ বয়স : 47 লিঙ্গ : মহিলা	CFM5635723 ফটো উপলব্ধ	S2 164 নাম : দিপজ্যোতি নাথ মাতৃৰ নাম: মিনতি নাথ ঘৰ নং : ২৪ বয়স : 29 লিঙ্গ : পুৰুষ	CFM0277632 ফটো উপলব্ধ	165 নাম : মামণি গয়াৰী মাতৃৰ নাম: থিংগণি গয়াৰী ঘৰ নং : 24 বয়স : 22 লিঙ্গ : মহিলা	CFM1272160 ফটো উপলব্ধ
166 নাম : বিজিত গয়াৰী পিতাৰ নাম: খেলা গয়াৰী ঘৰ নং : 24 বয়স : 20 লিঙ্গ : পুৰুষ	UUI0028530 ফটো উপলব্ধ	# 167 নাম : নন্দিতা দাস স্বামীৰ নাম: হিৰেন দাস ঘৰ নং : 25 বয়স : 29 লিঙ্গ : মহিলা	CFM0331967 ফটো উপলব্ধ	168 নাম : ৰবি ৰাম বড়ো পিতাৰ নাম: হোৰা ঘৰ নং : ২৬ বয়স : 68 লিঙ্গ : পুৰুষ	CFM5635745 ফটো উপলব্ধ
S 169 নাম : মালি বৰো স্বামীৰ নাম: ৰবি ঘৰ নং : ২৬ বয়স : 60 লিঙ্গ : মহিলা	CFM5635756 ফটো উপলব্ধ	170 নাম : সাৰজান বড়ো পিতাৰ নাম: লাংগো বড়ো ঘৰ নং : ২৬ বয়স : 58 লিঙ্গ : পুৰুষ	CFM5635778 ফটো উপলব্ধ	171 নাম : বান্দী বড়ো স্বামীৰ নাম: চাৰ্ভজন বড়ো ঘৰ নং : ২৬ বয়স : 40 লিঙ্গ : মহিলা	CFM5635790 ফটো উপলব্ধ
172 নাম : সোৰ্গম বড়ো পিতাৰ নাম: ৰবিৰাম বড়ো ঘৰ নং : ২৬ বয়স : 38 লিঙ্গ : পুৰুষ	CFM5635789 ফটো উপলব্ধ	173 নাম : বিনা উজি ৰ স্বামীৰ নাম: সোঁমাদোন বৰো ঘৰ নং : 26 বয়স : 37 লিঙ্গ : মহিলা	CFM0331520 ফটো উপলব্ধ	174 নাম : সোঁমাদোন বসুমতাৰী পিতাৰ নাম: বুৰী বসুমতাৰী ঘৰ নং : ২৬ বয়স : 35 লিঙ্গ : পুৰুষ	CFM5635767 ফটো উপলব্ধ
175 নাম : কনিকা বড়ো স্বামীৰ নাম: সৰ্গম বড়ো ঘৰ নং : ২৬ বয়স : 33 লিঙ্গ : মহিলা	CFM1886288 ফটো উপলব্ধ	176 নাম : বিল বৰো স্বামীৰ নাম: বনখাই বড়ো ঘৰ নং : ২৭ বয়স : 68 লিঙ্গ : মহিলা	CFM5635814 ফটো উপলব্ধ	# 177 নাম : সুনিবৰ বড়ো পিতাৰ নাম: বনখাই ঘৰ নং : 27 বয়স : 42 লিঙ্গ : পুৰুষ	CFM5635825 ফটো উপলব্ধ
178 নাম : গংগা বড়ো স্বামীৰ নাম: চনিবাব বড়ো ঘৰ নং : ২৭ বয়স : 29 লিঙ্গ : মহিলা	CFM0188078 ফটো উপলব্ধ	179 নাম : ৰশ্মী বড়ো স্বামীৰ নাম: দৈমাশাৰ বড়ো ঘৰ নং : ২৭ বয়স : 27 লিঙ্গ : মহিলা	CFM0121715 ফটো উপলব্ধ	180 নাম : দৈমাশাৰ বড়ো পিতাৰ নাম: বনখায় বড়ো ঘৰ নং : 27 বয়স : 27 লিঙ্গ : পুৰুষ	CFM0271569 ফটো উপলব্ধ



<p>S 181 CFM0499939</p> <p>নাম : ভগুমানি দাস পিতাৰ নাম: অমৃতানন্দ দাস ঘৰ নং : 27 বয়স : 25 লিঙ্গ : পুৰুষ</p> <p>ফটো উপলব্ধ</p>	<p>182 CFM5635858</p> <p>নাম : খানী বৰো স্বামীৰ নাম: চনথলা ঘৰ নং : 28 বয়স : 78 লিঙ্গ : মহিলা</p> <p>ফটো উপলব্ধ</p>	<p>183 CFM5635847</p> <p>নাম : লুকাইশ্ৰী বৰো স্বামীৰ নাম: বুড়া বড়ো ঘৰ নং : 28 বয়স : 62 লিঙ্গ : মহিলা</p> <p>ফটো উপলব্ধ</p>
<p>S 184 CFM5635836</p> <p>নাম : বুড়া বড়ো পিতাৰ নাম: চনথলা বড়ো ঘৰ নং : 28 বয়স : 60 লিঙ্গ : পুৰুষ</p> <p>ফটো উপলব্ধ</p>	<p>185 CFM0533190</p> <p>নাম : জয়ন্তী বড়ো স্বামীৰ নাম: মিথুন বড়ো ঘৰ নং : 28 বয়স : 39 লিঙ্গ : মহিলা</p> <p>ফটো উপলব্ধ</p>	<p>S 186 CFM0533182</p> <p>নাম : মিথুন বড়ো পিতাৰ নাম: বুড়া বড়ো ঘৰ নং : 28 বয়স : 30 লিঙ্গ : পুৰুষ</p> <p>ফটো উপলব্ধ</p>
<p>187 CFM5635892</p> <p>নাম : জগত বসুমতাৰী পিতাৰ নাম: লেট সুনীলাল বসুমতাৰী ঘৰ নং : 28 বয়স : 35 লিঙ্গ : পুৰুষ</p> <p>ফটো উপলব্ধ</p>	<p>188 CFM0190447</p> <p>নাম : ভাইগোশ্ৰী বসুমতাৰী পিতাৰ নাম: চুনীলাল বসুমতাৰী ঘৰ নং : 28 বয়স : 32 লিঙ্গ : মহিলা</p> <p>ফটো উপলব্ধ</p>	<p>189 CFM1886380</p> <p>নাম : বলেন বসুমতাৰী পিতাৰ নাম: চনীলা বসুমতাৰী ঘৰ নং : 28 বয়স : 31 লিঙ্গ : পুৰুষ</p> <p>ফটো উপলব্ধ</p>
<p>S 190 CFM0510271</p> <p>নাম : মানস প্ৰতীম দাস পিতাৰ নাম: শিৱানন্দ দাস ঘৰ নং : 29 বয়স : 26 লিঙ্গ : পুৰুষ</p> <p>ফটো উপলব্ধ</p>	<p>191 CFM5635905</p> <p>নাম : কমিনিষ্ট দৈমাৰী পিতাৰ নাম: খৌলৌ ঘৰ নং : 30 বয়স : 67 লিঙ্গ : পুৰুষ</p> <p>ফটো উপলব্ধ</p>	<p>192 CFM5635916</p> <p>নাম : কানশ্ৰী দৈমাৰী স্বামীৰ নাম: কমিনিষ্ট দৈমাৰী ঘৰ নং : 30 বয়স : 59 লিঙ্গ : মহিলা</p> <p>ফটো উপলব্ধ</p>
<p>193 CFM5635927</p> <p>নাম : জিন্দা দৈমাৰী পিতাৰ নাম: কমনিচ দৈমাৰী ঘৰ নং : 30 বয়স : 42 লিঙ্গ : পুৰুষ</p> <p>ফটো উপলব্ধ</p>	<p>194 CFM5635938</p> <p>নাম : পৰেশ দৈমাৰী পিতাৰ নাম: কমনিচ দৈমাৰী ঘৰ নং : 30 বয়স : 40 লিঙ্গ : পুৰুষ</p> <p>ফটো উপলব্ধ</p>	<p>195 CFM5635950</p> <p>নাম : লব দৈমাৰী পিতাৰ নাম: কমনিচ দৈমাৰী ঘৰ নং : 30 বয়স : 38 লিঙ্গ : পুৰুষ</p> <p>ফটো উপলব্ধ</p>
<p>196 CFM5635961</p> <p>নাম : খোৰোমসৰ দৈমাৰী পিতাৰ নাম: কমনিচ দৈমাৰী ঘৰ নং : 30 বয়স : 37 লিঙ্গ : পুৰুষ</p> <p>ফটো উপলব্ধ</p>	<p>197 CFM5635949</p> <p>নাম : সিতা নাৰ্জাৰী স্বামীৰ নাম: ফৰেশ দৈমাৰী ঘৰ নং : 30 বয়স : 37 লিঙ্গ : মহিলা</p> <p>ফটো উপলব্ধ</p>	<p># 198 CFM5635972</p> <p>নাম : প্ৰতিমা বসুমতাৰী স্বামীৰ নাম: লবৌ দৈমাৰী ঘৰ নং : 30 বয়স : 35 লিঙ্গ : মহিলা</p> <p>ফটো উপলব্ধ</p>
<p>199 CFM5645114</p> <p>নাম : মিনত বড়ো স্বামীৰ নাম: জিন্দা দৈমাৰী ঘৰ নং : 30 বয়স : 35 লিঙ্গ : মহিলা</p> <p>ফটো উপলব্ধ</p>	<p>200 CFM0505826</p> <p>নাম : ভগু কুমাৰ বয় পিতাৰ নাম: ভগৱান বয় ঘৰ নং : 30 বয়স : 28 লিঙ্গ : পুৰুষ</p> <p>ফটো উপলব্ধ</p>	<p>201 CFM7155856</p> <p>নাম : ফ বন্ধনগৰ বড়ো পিতাৰ নাম: কেটেং বড়ো ঘৰ নং : 30 বয়স : 21 লিঙ্গ : পুৰুষ</p> <p>ফটো উপলব্ধ</p>
<p>202 UUI0137836</p> <p>নাম : ৰোডোম দৈমাৰী পিতাৰ নাম: পৰেশ দৈমাৰী ঘৰ নং : 30 বয়স : 21 লিঙ্গ : পুৰুষ</p> <p>ফটো উপলব্ধ</p>	<p>203 UUI0136416</p> <p>নাম : বিতহোৰাই দৈমাৰী পিতাৰ নাম: লবৌ দৈমাৰী ঘৰ নং : 30 বয়স : 20 লিঙ্গ : মহিলা</p> <p>ফটো উপলব্ধ</p>	<p>204 CFM5635994</p> <p>নাম : কামিনী দৈমাৰী স্বামীৰ নাম: বগেব ঘৰ নং : 31 বয়স : 70 লিঙ্গ : মহিলা</p> <p>ফটো উপলব্ধ</p>
<p>205 CFM5636000</p> <p>নাম : গাজোলা দৈমাৰী পিতাৰ নাম: বগেব দৈমাৰী ঘৰ নং : 31 বয়স : 57 লিঙ্গ : পুৰুষ</p> <p>ফটো উপলব্ধ</p>	<p>206 CFM0331694</p> <p>নাম : অনিমা দৈমাৰী স্বামীৰ নাম: গাজোলা দৈমাৰী ঘৰ নং : 31 বয়স : 52 লিঙ্গ : মহিলা</p> <p>ফটো উপলব্ধ</p>	<p>207 CFM5636022</p> <p>নাম : মাৰ্জিদ দৈমাৰী পিতাৰ নাম: বগেব দৈমাৰী ঘৰ নং : 31 বয়স : 43 লিঙ্গ : পুৰুষ</p> <p>ফটো উপলব্ধ</p>
<p>208 CFM5636033</p> <p>নাম : ৰিতা দৈমাৰী স্বামীৰ নাম: মাজিব দৈমাৰী ঘৰ নং : 31 বয়স : 37 লিঙ্গ : মহিলা</p> <p>ফটো উপলব্ধ</p>	<p>209 CFM0122333</p> <p>নাম : প্ৰিয়া মহাহাৰী স্বামীৰ নাম: গেৰেমশা দৈমাৰী ঘৰ নং : 31 বয়স : 27 লিঙ্গ : মহিলা</p> <p>ফটো উপলব্ধ</p>	<p>210 CFM0193045</p> <p>নাম : মিথিচাৰ দৈমাৰী পিতাৰ নাম: গাজোলা দৈমাৰী ঘৰ নং : 31 বয়স : 27 লিঙ্গ : পুৰুষ</p> <p>ফটো উপলব্ধ</p>



211 নাম : জংকুসৰ দৈমাৰী পিতাৰ নাম: মজিদা দৈমাৰী ঘৰ নং : 31 বয়স : 22 লিঙ্গ : পুৰুষ	CFM1275718 ফটো উপলব্ধ	212 নাম : গোৰোম্সা দৈমাৰী পিতাৰ নাম: গাজোলা দৈমাৰী ঘৰ নং : 31 বয়স : 31 লিঙ্গ : পুৰুষ	CFM0192906 ফটো উপলব্ধ	S 213 নাম : ইনলী দৈমাৰী স্বামীৰ নাম: গেথ্ৰেব ঘৰ নং : 32 বয়স : 68 লিঙ্গ : মহিলা	CFM5636044 ফটো উপলব্ধ
214 নাম : হলি দৈমাৰী পিতাৰ নাম: গেথ্ৰেব ঘৰ নং : 32 বয়স : 53 লিঙ্গ : পুৰুষ	CFM5636055 ফটো উপলব্ধ	215 নাম : মেনলা দৈমাৰী পিতাৰ নাম: গেথ্ৰেব ঘৰ নং : 32 বয়স : 47 লিঙ্গ : পুৰুষ	CFM5636077 ফটো উপলব্ধ	216 নাম : পদমী দৈমাৰী স্বামীৰ নাম: হলি দৈমাৰী ঘৰ নং : 32 বয়স : 46 লিঙ্গ : মহিলা	CFM5636066 ফটো উপলব্ধ
217 নাম : বিস্তি দৈমাৰী পিতাৰ নাম: গেথ্ৰেব ঘৰ নং : 32 বয়স : 45 লিঙ্গ : পুৰুষ	CFM5636099 ফটো উপলব্ধ	218 নাম : লৈহোৰ দৈমাৰী পিতাৰ নাম: গেথ্ৰেব ঘৰ নং : 32 বয়স : 43 লিঙ্গ : পুৰুষ	CFM5636113 ফটো উপলব্ধ	219 নাম : জয়শ্ৰী দৈমাৰী স্বামীৰ নাম: মেনলা দৈমাৰী ঘৰ নং : 32 বয়স : 40 লিঙ্গ : মহিলা	CFM5636088 ফটো উপলব্ধ
220 নাম : টুটমণি বড়ো স্বামীৰ নাম: বিস্তি দৈমাৰী ঘৰ নং : 32 বয়স : 39 লিঙ্গ : মহিলা	CFM5636102 ফটো উপলব্ধ	221 নাম : মিন দৈমাৰী স্বামীৰ নাম: লৈহোৰ দৈমাৰী ঘৰ নং : 32 বয়স : 37 লিঙ্গ : মহিলা	CFM5636146 ফটো উপলব্ধ	222 নাম : দুফাং দৈমাৰী মাতৃৰ নাম: ইনসী দৈমাৰী ঘৰ নং : 32 বয়স : 36 লিঙ্গ : পুৰুষ	CFM5636135 ফটো উপলব্ধ
223 নাম : মিনতী দৈমাৰী স্বামীৰ নাম: দুফাং দৈমাৰী ঘৰ নং : 32 বয়স : 27 লিঙ্গ : মহিলা	CFM0121723 ফটো উপলব্ধ	224 নাম : অনজালি দৈমাৰী পিতাৰ নাম: হলি দৈমাৰী ঘৰ নং : 32 বয়স : 27 লিঙ্গ : মহিলা	CFM0496877 ফটো উপলব্ধ	225 নাম : দৌখন দৈমাৰী পিতাৰ নাম: মেনলা দৈমাৰী ঘৰ নং : 32 বয়স : 25 লিঙ্গ : পুৰুষ	CFM0498782 ফটো উপলব্ধ
226 নাম : প্ৰিতি দৈমাৰী পিতাৰ নাম: বিস্তি দৈমাৰী ঘৰ নং : 32 বয়স : 24 লিঙ্গ : মহিলা	CFM1275684 ফটো উপলব্ধ	227 নাম : লিজা দৈমাৰী পিতাৰ নাম: হলি দৈমাৰী ঘৰ নং : 32 বয়স : 23 লিঙ্গ : মহিলা	CFM1184993 ফটো উপলব্ধ	228 নাম : ৰাহুল দৈমাৰী পিতাৰ নাম: বিস্তি দৈমাৰী ঘৰ নং : 32 বয়স : 23 লিঙ্গ : পুৰুষ	CFM1275692 ফটো উপলব্ধ
229 নাম : হৰদীপ দৈমাৰী পিতাৰ নাম: হলি দৈমাৰী ঘৰ নং : 32 বয়স : 20 লিঙ্গ : পুৰুষ	UUI0055038 ফটো উপলব্ধ	S 230 নাম : আমথি দৈমাৰী স্বামীৰ নাম: চৰন ঘৰ নং : 32 বয়স : 78 লিঙ্গ : মহিলা	CFM5636157 ফটো উপলব্ধ	231 নাম : দুলাল দৈমাৰী পিতাৰ নাম: চৰন ঘৰ নং : 32 বয়স : 58 লিঙ্গ : পুৰুষ	CFM5636168 ফটো উপলব্ধ
232 নাম : নিৰুপমা দৈমাৰী স্বামীৰ নাম: দুলাল ঘৰ নং : 32 বয়স : 58 লিঙ্গ : মহিলা	CFM5636179 ফটো উপলব্ধ	233 নাম : জৱাহৰ লাল দৈমাৰী পিতাৰ নাম: লাটে চৰন চন্দ্ৰ দৈমাৰী ঘৰ নং : 33 বয়স : 56 লিঙ্গ : পুৰুষ	CFM5636180 ফটো উপলব্ধ	234 নাম : গংগা মুসাহাৰী স্বামীৰ নাম: আগোমা দৈমাৰী ঘৰ নং : 32 বয়স : 35 লিঙ্গ : মহিলা	CFM0528224 ফটো উপলব্ধ
235 নাম : জিওচন দৈমাৰী পিতাৰ নাম: দুলাল দৈমাৰী ঘৰ নং : 32 বয়স : 32 লিঙ্গ : পুৰুষ	CFM0081729 ফটো উপলব্ধ	236 নাম : হেল্লিনা দৈমাৰী পিতাৰ নাম: জৱাহৰলাল দৈমাৰী ঘৰ নং : 32 বয়স : 30 লিঙ্গ : মহিলা	CFM0195198 ফটো উপলব্ধ	237 নাম : অনপ দৈমাৰী পিতাৰ নাম: দুলাল দৈমাৰী ঘৰ নং : 33 বয়স : 28 লিঙ্গ : পুৰুষ	CFM0195347 ফটো উপলব্ধ
238 নাম : আগোমা দৈমাৰী পিতাৰ নাম: চৰণ দৈমাৰী ঘৰ নং : 32 বয়স : 44 লিঙ্গ : পুৰুষ	CFM5636204 ফটো উপলব্ধ	239 নাম : মণিকা দৈমাৰী স্বামীৰ নাম: জৱাহৰলাল ঘৰ নং : 32 বয়স : 43 লিঙ্গ : মহিলা	CFM5636191 ফটো উপলব্ধ	S 240 নাম : হাবোং দৈমাৰী স্বামীৰ নাম: মনু ঘৰ নং : 32 বয়স : 95 লিঙ্গ : মহিলা	CFM5636215 ফটো উপলব্ধ



241 নাম : গোপাল দৈমাৰী পিতাৰ নাম: মনা ঘৰ নং : ৩৪ বয়স : 76 লিঙ্গ : পুৰুষ	CFM5636226 ফটো উপলব্ধ	242 নাম : খাল দৈমাৰী স্বামীৰ নাম: গোপাল ঘৰ নং : ৩৪ বয়স : 68 লিঙ্গ : মহিলা	CFM5636237 ফটো উপলব্ধ	243 নাম : সদন দৈমাৰী পিতাৰ নাম: গোপাল ঘৰ নং : ৩৪ বয়স : 48 লিঙ্গ : পুৰুষ	CFM5636248 ফটো উপলব্ধ
244 নাম : ডালিমী বসুমতাৰী স্বামীৰ নাম: বসন্ত দৈমাৰী ঘৰ নং : ৩৪ বয়স : 47 লিঙ্গ : মহিলা	CFM5644940 ফটো উপলব্ধ	245 নাম : বসন্ত দৈমাৰী পিতাৰ নাম: গোপাল দৈমাৰী ঘৰ নং : ৩৪ বয়স : 43 লিঙ্গ : পুৰুষ	CFM5636260 ফটো উপলব্ধ	246 নাম : লোচন দৈমাৰী পিতাৰ নাম: গোপাল ঘৰ নং : ৩৪ বয়স : 41 লিঙ্গ : পুৰুষ	CFM5636271 ফটো উপলব্ধ
247 নাম : ৰিতা দৈমাৰী স্বামীৰ নাম: সদন দৈমাৰী ঘৰ নং : ৩৪ বয়স : 41 লিঙ্গ : মহিলা	CFM5636259 ফটো উপলব্ধ	248 নাম : চম্পা দ্বিমাৰী স্বামীৰ নাম: লোচন দৈমাৰী ঘৰ নং : ৩৪ বয়স : 37 লিঙ্গ : মহিলা	CFM5636282 ফটো উপলব্ধ	249 নাম : সাগ্নোবসাৰ দৈমাৰী পিতাৰ নাম: সদন দৈমাৰী ঘৰ নং : ৩৪ বয়স : 31 লিঙ্গ : পুৰুষ	CFM1886391 ফটো উপলব্ধ
250 নাম : দঙ্গৰংগ দৈমাৰী পিতাৰ নাম: লচন দৈমাৰী ঘৰ নং : 34 বয়স : 21 লিঙ্গ : পুৰুষ	UUI0052506 ফটো উপলব্ধ	251 নাম : দাবাৰাম বড়ো পিতাৰ নাম: হোবা বড়ো ঘৰ নং : ৩৫ বয়স : 70 লিঙ্গ : পুৰুষ	CFM5636293 ফটো উপলব্ধ	S 252 নাম : লাভুমা বসুমতাৰী পিতাৰ নাম: মহেন্দ্ৰ বসুমতাৰী ঘৰ নং : ৩৫ বয়স : 46 লিঙ্গ : পুৰুষ	CFM5636339 ফটো উপলব্ধ
253 নাম : নকড়ি বড়ো স্বামীৰ নাম: লাভুমা বড়ো ঘৰ নং : ৩৫ বয়স : 44 লিঙ্গ : মহিলা	CFM5636340 ফটো উপলব্ধ	254 নাম : উকিল বৰো পিতাৰ নাম: দাবা ঘৰ নং : ৩৫ বয়স : 41 লিঙ্গ : পুৰুষ	CFM5636317 ফটো উপলব্ধ	255 নাম : ক্ষীৰোদা বড়ো স্বামীৰ নাম: উকিল বৰো ঘৰ নং : ৩৫ বয়স : 38 লিঙ্গ : মহিলা	CFM5636328 ফটো উপলব্ধ
256 নাম : ববোত বড়ো পিতাৰ নাম: মেন্দৰ বড়ো ঘৰ নং : ৩৫ বয়স : 37 লিঙ্গ : পুৰুষ	CFM0120345 ফটো উপলব্ধ	257 নাম : ৰমোনি বড়ো স্বামীৰ নাম: ববোত বড়ো ঘৰ নং : ৩৫ বয়স : 37 লিঙ্গ : মহিলা	CFM0196345 ফটো উপলব্ধ	258 নাম : বীৰেশ্বৰী বড়ো পিতাৰ নাম: উকিল বড়ো ঘৰ নং : 35 বয়স : 21 লিঙ্গ : মহিলা	UUI0124438 ফটো উপলব্ধ
S 259 নাম : মংগল সিং দৈমাৰী পিতাৰ নাম: খগেন ঘৰ নং : ৩৮ বয়স : 60 লিঙ্গ : পুৰুষ	CFM5636373 ফটো উপলব্ধ	# 260 নাম : দুৰ্গেশ্বৰী স্বৰ্গীয়াৰী স্বামীৰ নাম: মংগলসিং ঘৰ নং : 38 বয়স : 56 লিঙ্গ : মহিলা	CFM5636384 ফটো উপলব্ধ	261 নাম : ৰামধন দৈমাৰী পিতাৰ নাম: মংগলসিং দৈমাৰী ঘৰ নং : ৩৮ বয়স : 34 লিঙ্গ : পুৰুষ	CFM5636408 ফটো উপলব্ধ
262 নাম : মধু দৈমাৰী পিতাৰ নাম: মংগলচিং দৈমাৰী ঘৰ নং : ৩৮ বয়স : 32 লিঙ্গ : পুৰুষ	CFM0087866 ফটো উপলব্ধ	263 নাম : ভাষণী গয়াৰী স্বামীৰ নাম: ৰামধন দৈমাৰী ঘৰ নং : ৩৮ বয়স : 31 লিঙ্গ : মহিলা	CFM0087965 ফটো উপলব্ধ	264 নাম : বিদ্যেশ্বৰী দৈমাৰী স্বামীৰ নাম: মাধু দৈমাৰী ঘৰ নং : ৩৮ বয়স : 30 লিঙ্গ : মহিলা	CFM0197988 ফটো উপলব্ধ
265 নাম : বোগামুলা দৈমাৰী পিতাৰ নাম: গৈথ্ৰেব ঘৰ নং : ৩৯ বয়স : 60 লিঙ্গ : পুৰুষ	CFM5636419 ফটো উপলব্ধ	266 নাম : ৰনজিলা দৈমাৰী স্বামীৰ নাম: বোগামুলা দৈমাৰী ঘৰ নং : 39 বয়স : 51 লিঙ্গ : মহিলা	CFM0507236 ফটো উপলব্ধ	S 267 নাম : হংলা বসুমতাৰী পিতাৰ নাম: নগি ঘৰ নং : ৪০ বয়স : 65 লিঙ্গ : পুৰুষ	CFM5636420 ফটো উপলব্ধ
268 নাম : লক্ষী বসুমতাৰী পিতাৰ নাম: দীনেশ্বৰ বসুমতাৰী ঘৰ নং : ৪০ বয়স : 61 লিঙ্গ : পুৰুষ	CFM5636431 ফটো উপলব্ধ	269 নাম : সাবিত্ৰী বসুমতাৰী স্বামীৰ নাম: লক্ষী ঘৰ নং : ৪০ বয়স : 54 লিঙ্গ : মহিলা	CFM5636442 ফটো উপলব্ধ	270 নাম : মিনান বসুমতাৰী পিতাৰ নাম: হংলা বসুমতাৰী ঘৰ নং : ৪০ বয়স : 45 লিঙ্গ : পুৰুষ	CFM5636453 ফটো উপলব্ধ



271	CFM5636464	ফটো উপলব্ধ	নাম : চম্পা বসুমতাৰী স্বামীৰ নাম: মিনন বসুমতাৰী ঘৰ নং : 80 বয়স : 40 লিঙ্গ : মহিলা
272	CFM0267906	ফটো উপলব্ধ	নাম : ৰাজ দাস পিতাৰ নাম: দিলিপ দাস ঘৰ নং : 40 বয়স : 27 লিঙ্গ : পুৰুষ
273	CFM0331397	ফটো উপলব্ধ	নাম : সিমান্ত পাঠক পিতাৰ নাম: দেবেশ পাঠক ঘৰ নং : 40 বয়স : 25 লিঙ্গ : পুৰুষ
274	CFM0262972	ফটো উপলব্ধ	নাম : অৰ্চনা বসুমতাৰী স্বামীৰ নাম: বিমল বসুমতাৰী ঘৰ নং : 41 বয়স : 35 লিঙ্গ : মহিলা
275	CFM0266429	ফটো উপলব্ধ	নাম : ফুংখা বসুমতাৰী স্বামীৰ নাম: অমল বসুমতাৰী ঘৰ নং : 41 বয়স : 34 লিঙ্গ : মহিলা
S 276	CFM5636486	ফটো উপলব্ধ	নাম : খেলৈ বসুমতাৰী স্বামীৰ নাম: মদলা ঘৰ নং : 82 বয়স : 73 লিঙ্গ : মহিলা
277	CFM5636497	ফটো উপলব্ধ	নাম : অম্বৰীশ বসুমতাৰী পিতাৰ নাম: মদলা ঘৰ নং : 82 বয়স : 58 লিঙ্গ : পুৰুষ
278	CFM5636511	ফটো উপলব্ধ	নাম : ধৰ্মা বসুমতাৰী পিতাৰ নাম: মদলা ঘৰ নং : 82 বয়স : 53 লিঙ্গ : পুৰুষ
279	CFM5636500	ফটো উপলব্ধ	নাম : জাৰৌ বসুমতাৰী স্বামীৰ নাম: অম্বৰীশ বসুমতাৰী ঘৰ নং : 82 বয়স : 51 লিঙ্গ : মহিলা
280	CFM0121855	ফটো উপলব্ধ	নাম : বিনাশ্ৰী বড়ো স্বামীৰ নাম: ধৰ্ম বসুমতাৰী ঘৰ নং : 82 বয়স : 41 লিঙ্গ : মহিলা
281	CFM5636544	ফটো উপলব্ধ	নাম : দিগন বসুমতাৰী পিতাৰ নাম: মদলা বসুমতাৰী ঘৰ নং : 82 বয়স : 37 লিঙ্গ : পুৰুষ
282	CFM1186923	ফটো উপলব্ধ	নাম : ৰঞ্জমণি নাথ স্বামীৰ নাম: মৃদুল দাস ঘৰ নং : 42 বয়স : 29 লিঙ্গ : মহিলা
283	CFM0496570	ফটো উপলব্ধ	নাম : মিথিংগা বসুমতাৰী পিতাৰ নাম: অম্বৰীশ অম্বৰীশ বসুমতাৰী ঘৰ নং : 42 বয়স : 25 লিঙ্গ : পুৰুষ
284	CFM0375824	ফটো উপলব্ধ	নাম : নোজোৰ বসুমতাৰী পিতাৰ নাম: কম বসুমতাৰী ঘৰ নং : 82 বয়স : 24 লিঙ্গ : পুৰুষ
285	CFM0448431	ফটো উপলব্ধ	নাম : ভগবান দাস পিতাৰ নাম: নন্দেশ্বৰ দাস ঘৰ নং : 43 বয়স : 70 লিঙ্গ : পুৰুষ
286	CFM5636555	ফটো উপলব্ধ	নাম : দিনো নাথ বসুমতাৰী পিতাৰ নাম: বান্দা বসুমতাৰী ঘৰ নং : 83 বয়স : 65 লিঙ্গ : পুৰুষ
287	CFM5636566	ফটো উপলব্ধ	নাম : ডলি বসুমতাৰী স্বামীৰ নাম: দিনো নাথ বসুমতাৰী ঘৰ নং : 83 বয়স : 54 লিঙ্গ : মহিলা
288	CFM0444315	ফটো উপলব্ধ	নাম : মোনেসিৰী গয়াৰী স্বামীৰ নাম: তৰুল গয়াৰী ঘৰ নং : 43 বয়স : 37 লিঙ্গ : মহিলা
289	CFM5636577	ফটো উপলব্ধ	নাম : ৰুমবাং বসুমতাৰী পিতাৰ নাম: দিনো ঘৰ নং : 83 বয়স : 36 লিঙ্গ : মহিলা
290	CFM0455394	ফটো উপলব্ধ	নাম : তপন দাস পিতাৰ নাম: ভগবান দাস ঘৰ নং : 43 বয়স : 32 লিঙ্গ : পুৰুষ
291	CFM0200436	ফটো উপলব্ধ	নাম : চংচাৰ বসুমতাৰী পিতাৰ নাম: দিনো নাথ বসুমতাৰী ঘৰ নং : 83 বয়স : 31 লিঙ্গ : পুৰুষ
292	CFM0499558	ফটো উপলব্ধ	নাম : গোবিন্দ দাস পিতাৰ নাম: গৰ্গেশ্বৰ দাস ঘৰ নং : 43 বয়স : 25 লিঙ্গ : পুৰুষ
S 293	CFM5636588	ফটো উপলব্ধ	নাম : বিৰেন বসুমতাৰী পিতাৰ নাম: বন্দা ঘৰ নং : 88 বয়স : 76 লিঙ্গ : পুৰুষ
294	CFM5636599	ফটো উপলব্ধ	নাম : নাগ্ৰী বসুমতাৰী স্বামীৰ নাম: বিৰেন বসুমতাৰী ঘৰ নং : 88 বয়স : 53 লিঙ্গ : মহিলা
295	CFM5636624	ফটো উপলব্ধ	নাম : বীনে বসুমতাৰী পিতাৰ নাম: বিৰেন বসুমতাৰী ঘৰ নং : 88 বয়স : 45 লিঙ্গ : পুৰুষ
296	CFM5636635	ফটো উপলব্ধ	নাম : ৰেখা বসুমতাৰী স্বামীৰ নাম: বীনে বসুমতাৰী ঘৰ নং : 88 বয়স : 35 লিঙ্গ : মহিলা
297	CFM0117515	ফটো উপলব্ধ	নাম : সবাজীনা বসুমতাৰী পিতাৰ নাম: বিৰেন বসুমতাৰী ঘৰ নং : 88 বয়স : 27 লিঙ্গ : মহিলা
S 298	CFM5636646	ফটো উপলব্ধ	নাম : খদাল দৈমাৰী পিতাৰ নাম: গুৰু ঘৰ নং : 85 বয়স : 75 লিঙ্গ : পুৰুষ
299	CFM5636668	ফটো উপলব্ধ	নাম : দীনা দৈমাৰী পিতাৰ নাম: খদাল ঘৰ নং : 85 বয়স : 43 লিঙ্গ : পুৰুষ
300	CFM5636680	ফটো উপলব্ধ	নাম : মহিধৰ দৈমাৰী স্বামীৰ নাম: খদাল ঘৰ নং : 85 বয়স : 41 লিঙ্গ : মহিলা



301 নাম : মণিকা দৈমাৰী স্বামীৰ নাম: দীনা দৈমাৰী ঘৰ নং : 8৫ বয়স : 38 লিঙ্গ : মহিলা	CFM5636679 ফটো উপলব্ধ	302 নাম : সনাইশ্ৰী দৈমাৰী স্বামীৰ নাম: মহিধৰ দৈমাৰী ঘৰ নং : 8৫ বয়স : 37 লিঙ্গ : মহিলা	CFM0201228 ফটো উপলব্ধ	303 নাম : জিত দাস স্বামীৰ নাম: ধ্ৰুব দাস ঘৰ নং : 45 বয়স : 25 লিঙ্গ : মহিলা	UUI0102418 ফটো উপলব্ধ
304 নাম : প্ৰভা বড়ো মাতৃৰ নাম: ৰহিলা বড়ো ঘৰ নং : 45 বয়স : 23 লিঙ্গ : মহিলা	CFM7155906 ফটো উপলব্ধ	305 নাম : দানেশ্বৰ বসুমতাৰী পিতাৰ নাম: প্ৰজা বসুমতাৰি ঘৰ নং : 8৬ বয়স : 84 লিঙ্গ : পুৰুষ	CFM5636704 ফটো উপলব্ধ	306 নাম : জলিকা বসুমতাৰী স্বামীৰ নাম: দানেশ্বৰ ঘৰ নং : 8৬ বয়স : 73 লিঙ্গ : মহিলা	CFM5636715 ফটো উপলব্ধ
307 নাম : কৰ্ণ বসুমতাৰী পিতাৰ নাম: দানেশ্বৰ বসুমতাৰী ঘৰ নং : 8৬ বয়স : 52 লিঙ্গ : পুৰুষ	CFM5636726 ফটো উপলব্ধ	308 নাম : বীশ্বৰ্ন বসুমতাৰী পিতাৰ নাম: দানেশ্বৰ বসুমতাৰী ঘৰ নং : 8৬ বয়স : 44 লিঙ্গ : পুৰুষ	CFM5636748 ফটো উপলব্ধ	309 নাম : ৰিতা মুচহাৰী স্বামীৰ নাম: বীশ্বৰ্ন বসুমতাৰী ঘৰ নং : 8৬ বয়স : 42 লিঙ্গ : মহিলা	CFM5636759 ফটো উপলব্ধ
310 নাম : ৰমেন বসুমতাৰী পিতাৰ নাম: দানেশ্বৰ ঘৰ নং : 8৬ বয়স : 41 লিঙ্গ : পুৰুষ	CFM5636760 ফটো উপলব্ধ	311 নাম : গিতা বসুমতাৰী স্বামীৰ নাম: কৰ্ণ বসুমতাৰী ঘৰ নং : 8৬ বয়স : 41 লিঙ্গ : মহিলা	CFM5636737 ফটো উপলব্ধ	312 নাম : বিনোদ বসুমতাৰী পিতাৰ নাম: দানেশ্বৰ ঘৰ নং : 8৬ বয়স : 37 লিঙ্গ : পুৰুষ	CFM5636782 ফটো উপলব্ধ
313 নাম : সৌৰাং বসুমতাৰী পিতাৰ নাম: কৰ্ণ বসুমতাৰী ঘৰ নং : 8৬ বয়স : 26 লিঙ্গ : পুৰুষ	CFM0234310 ফটো উপলব্ধ	314 নাম : ফ ৰৈবমশ্ৰী বসুমতাৰী পিতাৰ নাম: কৰ্ণ বসুমতাৰী ঘৰ নং : 46 বয়স : 26 লিঙ্গ : মহিলা	CFM0444653 ফটো উপলব্ধ	315 নাম : ডেৰাছাৰ বসুমতাৰী পিতাৰ নাম: সঞ্জয় বসুমতাৰী ঘৰ নং : 46 বয়স : 23 লিঙ্গ : পুৰুষ	CFM1229772 ফটো উপলব্ধ
316 নাম : সংগিনা বসুমতাৰী স্বামীৰ নাম: দেৰাসিৰ বসুমতাৰী ঘৰ নং : 46 বয়স : 23 লিঙ্গ : মহিলা	UUI0064931 ফটো উপলব্ধ	317 নাম : গিৰীশ্ৰী বসুমতাৰী পিতাৰ নাম: বিচৌন বসুমতাৰী ঘৰ নং : 46 বয়স : 20 লিঙ্গ : মহিলা	UUI0004432 ফটো উপলব্ধ	318 নাম : জালাখোবা দৈমাৰী পিতাৰ নাম: পৰাজ ঘৰ নং : 8৭ বয়স : 88 লিঙ্গ : পুৰুষ	CFM5636839 ফটো উপলব্ধ
S 319 নাম : গনেশ্বৰ বসুমতাৰী পিতাৰ নাম: পৰাজ ঘৰ নং : 8৭ বয়স : 81 লিঙ্গ : পুৰুষ	CFM5636793 ফটো উপলব্ধ	320 নাম : বংশী বসুমতাৰী স্বামীৰ নাম: গাইথেং বসুমতাৰী ঘৰ নং : 8৭ বয়স : 71 লিঙ্গ : মহিলা	CFM5636806 ফটো উপলব্ধ	321 নাম : বিজেন বসুমতাৰী পিতাৰ নাম: গনেশ্বৰ ঘৰ নং : 8৭ বয়স : 56 লিঙ্গ : পুৰুষ	CFM5636817 ফটো উপলব্ধ
322 নাম : মঞ্জলা দৈমাৰী স্বামীৰ নাম: বিজেন দৈমাৰী ঘৰ নং : 8৭ বয়স : 42 লিঙ্গ : মহিলা	CFM5636828 ফটো উপলব্ধ	R2 323 নাম : বিজিত দৈমাৰী পিতাৰ নাম: গনেশ্বৰ ঘৰ নং : 8৭ বয়স : 38 লিঙ্গ : পুৰুষ	CFM5636840 ফটো উপলব্ধ	S2 324 নাম : বিজিত গোস্বামী বসুমতাৰী পিতাৰ নাম: গাইথেং বসুমতাৰী ঘৰ নং : 8৭ বয়স : 38 লিঙ্গ : পুৰুষ	CFM0202747 ফটো উপলব্ধ
S 325 নাম : ৰিজুগণি দাস পিতাৰ নাম: জগদিশ দাস ঘৰ নং : 47 বয়স : 20 লিঙ্গ : মহিলা	CFM7173826 ফটো উপলব্ধ	326 নাম : সংগীতা বসুমতাৰী পিতাৰ নাম: বিজেন বসুমতাৰী ঘৰ নং : 47 বয়স : 20 লিঙ্গ : মহিলা	UUI0055384 ফটো উপলব্ধ	327 নাম : গফে চুলা বসুমতাৰী পিতাৰ নাম: ৰমেন বসুমতাৰী ঘৰ নং : 8৮ বয়স : 59 লিঙ্গ : পুৰুষ	CFM5636851 ফটো উপলব্ধ
328 নাম : বেলশ্ৰী বসুমতাৰী স্বামীৰ নাম: গাফচুলা বসুমতাৰী ঘৰ নং : 8৮ বয়স : 51 লিঙ্গ : মহিলা	CFM5636862 ফটো উপলব্ধ	S2 329 নাম : অনিতা দাস পিতাৰ নাম: ধ্ৰুব দাস ঘৰ নং : 8৮ বয়স : 26 লিঙ্গ : মহিলা	CFM0280917 ফটো উপলব্ধ	330 নাম : কৃষ্ণ মণি ফুকন পিতাৰ নাম: গনেশ ফুকন ঘৰ নং : 48 বয়স : 25 লিঙ্গ : পুৰুষ	CFM0332403 ফটো উপলব্ধ



331	CFM7159221	ফটো উপলব্ধ	332	UUI0020164	ফটো উপলব্ধ	333	CFM5636908	ফটো উপলব্ধ
নাম : অবিনাশ ফুকন পিতাৰ নাম: ভদ্রেস্বৰ ফুকন ঘৰ নং : 48 বয়স : 22 লিঙ্গ : পুৰুষ			নাম : ডেলীনা বসুমতাৰী পিতাৰ নাম: গাবসূলা বসুমতাৰী ঘৰ নং : 48 বয়স : 21 লিঙ্গ : মহিলা			নাম : গালগা বসুমতাৰী পিতাৰ নাম: চাৰীখঅলা বসুমাতাৰি ঘৰ নং : 8৯ বয়স : 64 লিঙ্গ : পুৰুষ		
334	CFM5636919	ফটো উপলব্ধ	335	CFM5636920	ফটো উপলব্ধ	336	CFM0331447	ফটো উপলব্ধ
নাম : গুচম বসুমতাৰী স্বামীৰ নাম: গলিগা বসুমতাৰী ঘৰ নং : 8৯ বয়স : 54 লিঙ্গ : মহিলা			নাম : চাওদং বসুমতাৰী পিতাৰ নাম: চাৰুলী বসুমাতাৰি ঘৰ নং : 8৯ বয়স : 46 লিঙ্গ : মহিলা			নাম : বংজলি বসুমতাৰী পিতাৰ নাম: গোলিগা বসুমতাৰী ঘৰ নং : 49 বয়স : 25 লিঙ্গ : মহিলা		
R 337	CFM0332056	ফটো উপলব্ধ	338	CFM0331371	ফটো উপলব্ধ	339	CFM7157043	ফটো উপলব্ধ
নাম : বংজলি বসুমতাৰী পিতাৰ নাম: গোলিগা বসুমতাৰী ঘৰ নং : 49 বয়স : 25 লিঙ্গ : মহিলা			নাম : দিগন্ত ফুকন পিতাৰ নাম: গোলোক ফুকন ঘৰ নং : 49 বয়স : 25 লিঙ্গ : পুৰুষ			নাম : ধনমণি ফুকন মাতৃৰ নাম: দেৱজানি ফুকন ঘৰ নং : 49 বয়স : 22 লিঙ্গ : পুৰুষ		
S 340	CFM5636931	ফটো উপলব্ধ	341	CFM5636942	ফটো উপলব্ধ	342	CFM5636953	ফটো উপলব্ধ
নাম : গাওব্ৰেং বসুমতাৰী স্বামীৰ নাম: চাকৌ বসুমাতাৰি ঘৰ নং : ৫০ বয়স : 68 লিঙ্গ : মহিলা			নাম : গাজী বসুমতাৰী পিতাৰ নাম: হৈকৌ ঘৰ নং : ৫০ বয়স : 53 লিঙ্গ : পুৰুষ			নাম : বাখেব বসুমতাৰী পিতাৰ নাম: চাকৌ বসুমাতাৰি ঘৰ নং : ৫০ বয়স : 47 লিঙ্গ : পুৰুষ		
343	CFM5636997	ফটো উপলব্ধ	344	CFM5636957	ফটো উপলব্ধ	345	CFM5636986	ফটো উপলব্ধ
নাম : পৰ্মেশ্বৰি বড়ো স্বামীৰ নাম: বাখেব বড়ো ঘৰ নং : ৫০ বয়স : 40 লিঙ্গ : মহিলা			নাম : বঞ্জন বসুমতাৰী পিতাৰ নাম: চাকৌ বসুমাতাৰি ঘৰ নং : ৫০ বয়স : 37 লিঙ্গ : পুৰুষ			নাম : মহিনী বসুমতাৰী পিতাৰ নাম: চাকৌ বসুমাতাৰি ঘৰ নং : ৫০ বয়স : 35 লিঙ্গ : মহিলা		
346	CFM0204859	ফটো উপলব্ধ	347	CFM5637003	ফটো উপলব্ধ	348	CFM5637014	ফটো উপলব্ধ
নাম : মায়াম্ৰি ওৱাৰি স্বামীৰ নাম: বঞ্জন বসুমতাৰী ঘৰ নং : ৫০ বয়স : 32 লিঙ্গ : মহিলা			নাম : সান্তি বসুমতাৰী পিতাৰ নাম: ডাবলা বসুমাতাৰি ঘৰ নং : ৫১ বয়স : 51 লিঙ্গ : পুৰুষ			নাম : চৰি বসুমতাৰী স্বামীৰ নাম: চান্তী বসুমাতাৰি ঘৰ নং : ৫১ বয়স : 46 লিঙ্গ : মহিলা		
349	CFM0205336	ফটো উপলব্ধ	350	CFM0205476	ফটো উপলব্ধ	351	CFM0205468	ফটো উপলব্ধ
নাম : দৰ্বাৰ বসুমতাৰী পিতাৰ নাম: চান্তী ৰাম বসুমতাৰী ঘৰ নং : ৫১ বয়স : 44 লিঙ্গ : পুৰুষ			নাম : মহিমা বসুমতাৰী স্বামীৰ নাম: দৰ্বাৰ বসুমতাৰী ঘৰ নং : ৫১ বয়স : 32 লিঙ্গ : মহিলা			নাম : আলাৰী বসুমতাৰী পিতাৰ নাম: চান্তীৰাম বসুমতাৰী ঘৰ নং : ৫১ বয়স : 30 লিঙ্গ : মহিলা		
352	CFM0441816	ফটো উপলব্ধ	#2 353	CFM7155831	ফটো উপলব্ধ	354	CFM5637058	ফটো উপলব্ধ
নাম : জনমণি পাঠক স্বামীৰ নাম: সুজিৎ পাঠক ঘৰ নং : 51 বয়স : 25 লিঙ্গ : মহিলা			নাম : ফংজা দৈমাৰী মাতৃৰ নাম: মণিকা দৈমাৰী ঘৰ নং : 45 বয়স : 21 লিঙ্গ : মহিলা			নাম : ৰবেন বসুমতাৰী পিতাৰ নাম: ধনী বসুমতাৰী ঘৰ নং : ৫২ বয়স : 58 লিঙ্গ : পুৰুষ		
355	CFM5637025	ফটো উপলব্ধ	356	CFM5637070	ফটো উপলব্ধ	357	CFM5637067	ফটো উপলব্ধ
নাম : বিশ্বজিত বসুমতাৰী পিতাৰ নাম: ডাবলা বসুমতাৰী ঘৰ নং : ৫২ বয়স : 55 লিঙ্গ : পুৰুষ			নাম : ৰঞ্জিত বড়ো পিতাৰ নাম: ধনী বড়ো ঘৰ নং : ৫২ বয়স : 55 লিঙ্গ : পুৰুষ			নাম : দময়ন্তী বসুমতাৰী স্বামীৰ নাম: বিশ্বজিত বসুমতাৰী ঘৰ নং : ৫২ বয়স : 48 লিঙ্গ : মহিলা		
358	CFM5637081	ফটো উপলব্ধ	359	CFM5637069	ফটো উপলব্ধ	360	CFM1886404	ফটো উপলব্ধ
নাম : ৰেণু বড়ো স্বামীৰ নাম: ৰঞ্জিত বড়ো ঘৰ নং : ৫২ বয়স : 45 লিঙ্গ : মহিলা			নাম : সতিমা বড়ো স্বামীৰ নাম: ৰবেন বসুমতাৰী ঘৰ নং : ৫২ বয়স : 42 লিঙ্গ : মহিলা			নাম : উপেন বসুমতাৰী পিতাৰ নাম: বিষ্ণি বসুমতাৰী ঘৰ নং : ৫২ বয়স : 37 লিঙ্গ : পুৰুষ		



361 নাম : জোনেন বসুমতাৰী পিতাৰ নাম: বিশ্বজিত বসুমতাৰী ঘৰ নং : ৫২ বয়স : 34 লিঙ্গ : পুৰুষ	CFM1886426 ফটো উপলব্ধ	362 নাম : হাইনা বসুমতাৰী স্বামীৰ নাম: জোনেন বসুমতাৰী ঘৰ নং : ৫২ বয়স : 32 লিঙ্গ : মহিলা	CFM1886324 ফটো উপলব্ধ	363 নাম : কমোনি বসুমতাৰী পিতাৰ নাম: বিশ্বজিত বসুমতাৰী ঘৰ নং : ৫২ বয়স : 31 লিঙ্গ : মহিলা	CFM0206219 ফটো উপলব্ধ
364 নাম : গোবিন বড়ো পিতাৰ নাম: ৰঞ্জিত বড়ো ঘৰ নং : ৫২ বয়স : 30 লিঙ্গ : পুৰুষ	CFM0206268 ফটো উপলব্ধ	365 নাম : অঞ্জলী বড়ো পিতাৰ নাম: ৰঞ্জিত বড়ো ঘৰ নং : ৫২ বয়স : 28 লিঙ্গ : মহিলা	CFM0206326 ফটো উপলব্ধ	366 নাম : ৰিজমনি বড়ো অন্যান্য: উপেন বসুমতাৰী ঘৰ নং : ৫২ বয়স : 27 লিঙ্গ : মহিলা	CFM0118844 ফটো উপলব্ধ
# 367 নাম : লৈহৰ বড়ো পিতাৰ নাম: ৰঞ্জিত বড়ো ঘৰ নং : 52 বয়স : 25 লিঙ্গ : পুৰুষ	CFM0332221 ফটো উপলব্ধ	368 নাম : ধনা বসুমতাৰী পিতাৰ নাম: লাওগা বসুমতাৰি ঘৰ নং : ৫৩ বয়স : 85 লিঙ্গ : পুৰুষ	CFM5637092 ফটো উপলব্ধ	369 নাম : বহা বসুমতাৰী পিতাৰ নাম: ধনা বসুমতাৰী ঘৰ নং : ৫৩ বয়স : 53 লিঙ্গ : পুৰুষ	CFM5637105 ফটো উপলব্ধ
370 নাম : সঞ্জিব বসুমতাৰী পিতাৰ নাম: ধনী ঘৰ নং : ৫৩ বয়স : 43 লিঙ্গ : পুৰুষ	CFM5637127 ফটো উপলব্ধ	371 নাম : অনযাশ্ৰী বড়ো স্বামীৰ নাম: বহা বসুমতাৰী ঘৰ নং : ৫৩ বয়স : 41 লিঙ্গ : মহিলা	CFM5637116 ফটো উপলব্ধ	372 নাম : দেংখো বসুমতাৰী স্বামীৰ নাম: সনজিব বড়ো ঘৰ নং : ৫৩ বয়স : 40 লিঙ্গ : মহিলা	CFM5637138 ফটো উপলব্ধ
373 নাম : দীপ বড়ো পিতাৰ নাম: বহা বসুমতাৰী ঘৰ নং : 53 বয়স : 23 লিঙ্গ : পুৰুষ	UUI0153882 ফটো উপলব্ধ	374 নাম : অজীত বড়ো পিতাৰ নাম: ধনা বড়ো ঘৰ নং : ৫৪ বয়স : 53 লিঙ্গ : পুৰুষ	CFM5637149 ফটো উপলব্ধ	375 নাম : ধন্দ্রী বড়ো স্বামীৰ নাম: অজিত ঘৰ নং : ৫৪ বয়স : 47 লিঙ্গ : মহিলা	CFM5637150 ফটো উপলব্ধ
376 নাম : অন বড়ো মাতৃৰ নাম: ধন্দ্রী বড়ো ঘৰ নং : 54 বয়স : 43 লিঙ্গ : মহিলা	CFM0331488 ফটো উপলব্ধ	377 নাম : অমিত বড়ো পিতাৰ নাম: অজীত বড়ো ঘৰ নং : ৫৪ বয়স : 34 লিঙ্গ : পুৰুষ	CFM5637161 ফটো উপলব্ধ	378 নাম : মেনলা বসুমতাৰী পিতাৰ নাম: লাউগা ঘৰ নং : ৫৫ বয়স : 65 লিঙ্গ : পুৰুষ	CFM5637172 ফটো উপলব্ধ
379 নাম : ৰবি বড়ো পিতাৰ নাম: মেনলা বসুমতাৰী ঘৰ নং : ৫৫ বয়স : 41 লিঙ্গ : পুৰুষ	CFM5637183 ফটো উপলব্ধ	380 নাম : ৰাজিব বড়ো অন্যান্য: শ্বেঠৰ বালা বড়ো ঘৰ নং : ৫৫ বয়স : 39 লিঙ্গ : পুৰুষ	CFM5637207 ফটো উপলব্ধ	381 নাম : বদহাবাৰী বড়ো স্বামীৰ নাম: ৰুবি বড়ো ঘৰ নং : ৫৫ বয়স : 38 লিঙ্গ : মহিলা	CFM5637194 ফটো উপলব্ধ
382 নাম : শ্বেঠৰ বালা বড়ো স্বামীৰ নাম: ৰাজিব বড়ো ঘৰ নং : ৫৫ বয়স : 36 লিঙ্গ : মহিলা	CFM5637218 ফটো উপলব্ধ	383 নাম : বিকি বড়ো পিতাৰ নাম: ৰবি বড়ো ঘৰ নং : 55 বয়স : 19 লিঙ্গ : পুৰুষ	UUI0077644 ফটো উপলব্ধ	384 নাম : চবেন বড়ো পিতাৰ নাম: মহেন্দ্ৰ ঘৰ নং : ৫৬ বয়স : 61 লিঙ্গ : পুৰুষ	CFM5637296 ফটো উপলব্ধ
385 নাম : মংগল বড়ো পিতাৰ নাম: কামাৰ ঘৰ নং : ৫৬ বয়স : 60 লিঙ্গ : পুৰুষ	CFM5637229 ফটো উপলব্ধ	386 নাম : লান্থা বসুমতাৰী পিতাৰ নাম: মহেন্দ্ৰ বসুমতাৰী ঘৰ নং : ৫৬ বয়স : 59 লিঙ্গ : পুৰুষ	CFM5637274 ফটো উপলব্ধ	S 387 নাম : ৰাখে বড়ো স্বামীৰ নাম: চবেন বড়ো ঘৰ নং : ৫৬ বয়স : 56 লিঙ্গ : মহিলা	CFM5637309 ফটো উপলব্ধ
388 নাম : দেবেন বড়ো পিতাৰ নাম: কামেশ্বৰ বড়ো ঘৰ নং : ৫৬ বয়স : 53 লিঙ্গ : পুৰুষ	CFM5637252 ফটো উপলব্ধ	389 নাম : ৰহিণি বড়ো স্বামীৰ নাম: মংগল বড়ো ঘৰ নং : ৫৬ বয়স : 51 লিঙ্গ : মহিলা	CFM5637230 ফটো উপলব্ধ	390 নাম : দৈমালী বসুমতাৰী স্বামীৰ নাম: লান্থা বসুমতাৰী ঘৰ নং : ৫৬ বয়স : 48 লিঙ্গ : মহিলা	CFM5637285 ফটো উপলব্ধ



391	CFM5637263	ফটো উপলব্ধ	392	CFM5637343	ফটো উপলব্ধ	393	CFM5637310	ফটো উপলব্ধ
নাম : বেংগাও বড়ো স্বামীৰ নাম: দেবেন বড়ো ঘৰ নং : ৫৬ বয়স : 43 লিঙ্গ : মহিলা			নাম : অনন্ত বড় পিতাৰ নাম: মংগল ঘৰ নং : ৫৬ বয়স : 39 লিঙ্গ : পুৰুষ			নাম : সুৰেস বড়ো পিতাৰ নাম: চৰ্বেন বড়ো ঘৰ নং : ৫৬ বয়স : 38 লিঙ্গ : পুৰুষ		
394	CFM0331256	ফটো উপলব্ধ	395	CFM5637332	ফটো উপলব্ধ	396	CFM5637321	ফটো উপলব্ধ
নাম : বেসরি বরো স্বামীৰ নাম: অনন্ত বরো ঘৰ নং : 56 বয়স : 38 লিঙ্গ : মহিলা			নাম : গোস্বৰ বসুমতাৰী পিতাৰ নাম: সোবেন বড়ো ঘৰ নং : ৫৬ বয়স : 37 লিঙ্গ : পুৰুষ			নাম : হাংমা বসুমতাৰী স্বামীৰ নাম: গোস্বাৰ বসুমতাৰী ঘৰ নং : ৫৬ বয়স : 36 লিঙ্গ : মহিলা		
397	CFM0208785	ফটো উপলব্ধ	398	CFM0375667	ফটো উপলব্ধ	399	CFM0120162	ফটো উপলব্ধ
নাম : অলংবাৰ বড়ো পিতাৰ নাম: লাম্খা বড়ো ঘৰ নং : ৫৬ বয়স : 31 লিঙ্গ : পুৰুষ			নাম : বিউটি বড়ো পিতাৰ নাম: মংগল বড়ো ঘৰ নং : ৫৬ বয়স : 31 লিঙ্গ : মহিলা			নাম : অৰোন বড়ো পিতাৰ নাম: চৰ্বেন বড়ো ঘৰ নং : ৫৬ বয়স : 29 লিঙ্গ : পুৰুষ		
400	CFM0209098	ফটো উপলব্ধ	401	CFM0332684	ফটো উপলব্ধ	402	CFM1188077	ফটো উপলব্ধ
নাম : চোমখোৰ বড়ো পিতাৰ নাম: দেবেন বড়ো ঘৰ নং : ৫৬ বয়স : 28 লিঙ্গ : পুৰুষ			নাম : সোদোমস্বামী বর স্বামীৰ নাম: চোমখোৰ বর ঘৰ নং : 56 বয়স : 25 লিঙ্গ : মহিলা			নাম : বাৰুংকা বড়ো পিতাৰ নাম: দেবেন বড়ো ঘৰ নং : 56 বয়স : 24 লিঙ্গ : পুৰুষ		
# 403	CFM1299171	ফটো উপলব্ধ	404	UUI0020776	ফটো উপলব্ধ	S 405	CFM5637376	ফটো উপলব্ধ
নাম : ৰাজ দৈমাৰী পিতাৰ নাম: দ'জৰ দৈমাৰী ঘৰ নং : 59 বয়স : 23 লিঙ্গ : পুৰুষ			নাম : দানসোৰাং বড়ো পিতাৰ নাম: দেবেন বড়ো ঘৰ নং : 56 বয়স : 22 লিঙ্গ : পুৰুষ			নাম : চুখৰ বৰো পিতাৰ নাম: গান্ধী ঘৰ নং : ৫৭ বয়স : 15 লিঙ্গ : পুৰুষ		
S 406	CFM5637354	ফটো উপলব্ধ	407	CFM5637387	ফটো উপলব্ধ	408	CFM5637401	ফটো উপলব্ধ
নাম : উদয়সিং বৰ পিতাৰ নাম: গান্ধী ঘৰ নং : ৫৭ বয়স : 55 লিঙ্গ : পুৰুষ			নাম : বাবুলাল বড়ো পিতাৰ নাম: মাৰা বড়ো ঘৰ নং : ৫৭ বয়স : 53 লিঙ্গ : পুৰুষ			নাম : নানী বৰো পিতাৰ নাম: গান্ধী ঘৰ নং : ৫৭ বয়স : 46 লিঙ্গ : মহিলা		
409	CFM5637365	ফটো উপলব্ধ	410	CFM5637398	ফটো উপলব্ধ	S2 411	CFM5645136	ফটো উপলব্ধ
নাম : অনিলা বড়ো স্বামীৰ নাম: উদয় বড়ো ঘৰ নং : ৫৭ বয়স : 44 লিঙ্গ : মহিলা			নাম : লখেশ্বৰী বড়ো স্বামীৰ নাম: বাবুলাল ঘৰ নং : ৫৭ বয়স : 43 লিঙ্গ : মহিলা			নাম : জিলা বড়ো পিতাৰ নাম: উদয় ঘৰ নং : ৫৭ বয়স : 37 লিঙ্গ : মহিলা		
S2 412	CFM5645147	ফটো উপলব্ধ	# 413	CFM0209635	ফটো উপলব্ধ	414	CFM0118950	ফটো উপলব্ধ
নাম : জিৰি বড়ো পিতাৰ নাম: উদয় ঘৰ নং : ৫৭ বয়স : 34 লিঙ্গ : মহিলা			নাম : ড্যানিয়েল সিং বড়ো পিতাৰ নাম: উদয়সিম বৰ ঘৰ নং : ৫৭ বয়স : 30 লিঙ্গ : পুৰুষ			নাম : নিজীৰা বড়ো স্বামীৰ নাম: বাবুলাল বড়ো ঘৰ নং : ৫৭ বয়স : 27 লিঙ্গ : মহিলা		
415	CFM0233791	ফটো উপলব্ধ	416	UUI0138610	ফটো উপলব্ধ	R 417	UUI0080457	ফটো উপলব্ধ
নাম : গাৰিয়েল সিং বড়ো পিতাৰ নাম: উদয় সিং বড়ো ঘৰ নং : ৫৭ বয়স : 26 লিঙ্গ : পুৰুষ			নাম : সুজ বড়ো পিতাৰ নাম: বাবুলাল বড়ো ঘৰ নং : 57 বয়স : 22 লিঙ্গ : পুৰুষ			নাম : সুজ বড়ো পিতাৰ নাম: বাবুলাল বড়ো ঘৰ নং : 57 বয়স : 21 লিঙ্গ : পুৰুষ		
418	CFM5637445	ফটো উপলব্ধ	419	CFM5637456	ফটো উপলব্ধ	420	CFM0332577	ফটো উপলব্ধ
নাম : ৰূপনাথ দৈমাৰী পিতাৰ নাম: মনা দাস্‌মাৰী ঘৰ নং : ৫৮ বয়স : 53 লিঙ্গ : পুৰুষ			নাম : কান্ধী দৈমাৰী স্বামীৰ নাম: ৰূপনাথ দাস্‌মাৰী ঘৰ নং : ৫৮ বয়স : 43 লিঙ্গ : মহিলা			নাম : ভানমতী দাশ পিতাৰ নাম: উধব দাশ ঘৰ নং : 58 বয়স : 25 লিঙ্গ : মহিলা		



421 নাম : প্ৰানজিৎ দাস পিতাৰ নাম: নগেন ঘৰ নং : 58 বয়স : 20 লিঙ্গ : পুৰুষ	UU10046805 ফটো উপলব্ধ	422 নাম : মানিক দৈমাৰী পিতাৰ নাম: মনো দৈমাৰী ঘৰ নং : ৫৯ বয়স : 66 লিঙ্গ : পুৰুষ	CFM5637467 ফটো উপলব্ধ	423 নাম : মনে দৈমাৰী স্বামীৰ নাম: মানিক ঘৰ নং : ৫৯ বয়স : 63 লিঙ্গ : মহিলা	CFM5637478 ফটো উপলব্ধ
424 নাম : জয়সিং দৈমাৰী পিতাৰ নাম: মানিক ঘৰ নং : ৫৯ বয়স : 43 লিঙ্গ : পুৰুষ	CFM5637489 ফটো উপলব্ধ	425 নাম : বিজয় দৈমাৰী পিতাৰ নাম: মানিক ঘৰ নং : ৫৯ বয়স : 41 লিঙ্গ : পুৰুষ	CFM5637490 ফটো উপলব্ধ	426 নাম : চুমীতা দৈমাৰী স্বামীৰ নাম: বিজয় দৈমাৰী ঘৰ নং : ৫৯ বয়স : 41 লিঙ্গ : মহিলা	CFM5637503 ফটো উপলব্ধ
427 নাম : অলীংগ দৈমাৰী পিতাৰ নাম: মণীকাসিংহ শা দৈমাৰী ঘৰ নং : ৫৯ বয়স : 40 লিঙ্গ : পুৰুষ	CFM5637536 ফটো উপলব্ধ	428 নাম : দেজাৰ দৈমাৰী পিতাৰ নাম: মানিক দৈমাৰ ঘৰ নং : ৫৯ বয়স : 39 লিঙ্গ : পুৰুষ	CFM5637514 ফটো উপলব্ধ	429 নাম : প্ৰণিতা ৰাশ্চিআৰী স্বামীৰ নাম: জয়সিং দৈমাৰী ঘৰ নং : ৫৯ বয়স : 38 লিঙ্গ : মহিলা	CFM5644973 ফটো উপলব্ধ
430 নাম : গিৰিবালা দৈমাৰী স্বামীৰ নাম: দেনজাৰ ঘৰ নং : ৫৯ বয়স : 37 লিঙ্গ : মহিলা	CFM5637525 ফটো উপলব্ধ	431 নাম : সোন্দিজমা দৈমাৰী স্বামীৰ নাম: অলিঙ দৈমাৰী ঘৰ নং : ৫৯ বয়স : 29 লিঙ্গ : মহিলা	CFM5645056 ফটো উপলব্ধ	432 নাম : অনীতা দৈমাৰী স্বামীৰ নাম: বিজয় দৈমাৰী ঘৰ নং : ৫৯ বয়স : 27 লিঙ্গ : মহিলা	CFM0121574 ফটো উপলব্ধ
433 নাম : দংবৰ বসুমতাৰী স্বামীৰ নাম: চক্ৰেশ্বৰ ঘৰ নং : ৬০ বয়স : 74 লিঙ্গ : মহিলা	CFM5637547 ফটো উপলব্ধ	434 নাম : যাদব বসুমতাৰী পিতাৰ নাম: চক্ৰেশ্বৰ ঘৰ নং : ৬০ বয়স : 59 লিঙ্গ : পুৰুষ	CFM5637558 ফটো উপলব্ধ	435 নাম : ৰবীনজীত বসুমতাৰী পিতাৰ নাম: চক্ৰেশ্বৰ ঘৰ নং : ৬০ বয়স : 59 লিঙ্গ : পুৰুষ	CFM5637570 ফটো উপলব্ধ
436 নাম : পাৰ্বতী বসুমতাৰী স্বামীৰ নাম: যাদব ঘৰ নং : ৬০ বয়স : 48 লিঙ্গ : মহিলা	CFM5637569 ফটো উপলব্ধ	437 নাম : বিক্ৰমজিৎ বসুমতাৰী পিতাৰ নাম: চক্ৰেশ্বৰ বসুমতাৰী ঘৰ নং : ৬০ বয়স : 46 লিঙ্গ : পুৰুষ	CFM5637592 ফটো উপলব্ধ	438 নাম : জমুনা বসুমতাৰী স্বামীৰ নাম: ৰবীনজীত ঘৰ নং : ৬০ বয়স : 46 লিঙ্গ : মহিলা	CFM5637581 ফটো উপলব্ধ
439 নাম : হোমেনজীত বসুমতাৰী পিতাৰ নাম: স্বক্ৰেশ্বৰ বসুমতাৰী ঘৰ নং : ৬০ বয়স : 42 লিঙ্গ : পুৰুষ	CFM5637605 ফটো উপলব্ধ	440 নাম : মেনোকা বসুমতাৰী স্বামীৰ নাম: হোমেনজীত বসুমতাৰী ঘৰ নং : ৬০ বয়স : 36 লিঙ্গ : মহিলা	CFM5637627 ফটো উপলব্ধ	441 নাম : অজলী গয়াৰী স্বামীৰ নাম: বিক্ৰমজিৎ বসুমতাৰী ঘৰ নং : ৬০ বয়স : 30 লিঙ্গ : মহিলা	CFM0121434 ফটো উপলব্ধ
S 442 নাম : পৰন বসুমতাৰী পিতাৰ নাম: যাদব বসুমতাৰী ঘৰ নং : ৬০ বয়স : 28 লিঙ্গ : পুৰুষ	CFM0121970 ফটো উপলব্ধ	# 443 নাম : পৰাগ বসুমতাৰী পিতাৰ নাম: ৰবীনজীত বসুমতাৰী ঘৰ নং : 60 বয়স : 23 লিঙ্গ : পুৰুষ	CFM0409326 ফটো উপলব্ধ	444 নাম : বিলোশ্ৰী বসুমতাৰী পিতাৰ নাম: জাদভ বসুমতাৰী ঘৰ নং : ৬০ক বয়স : 32 লিঙ্গ : মহিলা	CFM0211037 ফটো উপলব্ধ
445 নাম : অভিছেক বসুমতাৰী পিতাৰ নাম: ৰবীনজীত বসুমতাৰী ঘৰ নং : ৬০খ বয়স : 28 লিঙ্গ : পুৰুষ	CFM0211326 ফটো উপলব্ধ	S 446 নাম : নামাথি বসুমতাৰী স্বামীৰ নাম: উৰুং ঘৰ নং : ৬১ বয়স : 65 লিঙ্গ : মহিলা	CFM5637638 ফটো উপলব্ধ	447 নাম : বিনয় বসুমতাৰী পিতাৰ নাম: উৰুং বসুমতাৰি ঘৰ নং : ৬১ বয়স : 46 লিঙ্গ : পুৰুষ	CFM5637649 ফটো উপলব্ধ
448 নাম : মুনিন বসুমতাৰী পিতাৰ নাম: উৰুং বসুমতাৰি ঘৰ নং : ৬১ বয়স : 44 লিঙ্গ : পুৰুষ	CFM5637650 ফটো উপলব্ধ	449 নাম : নিদান বসুমতাৰী স্বামীৰ নাম: বিনয় ঘৰ নং : ৬১ বয়স : 40 লিঙ্গ : মহিলা	CFM5637672 ফটো উপলব্ধ	450 নাম : কুমাৰ বসুমতাৰী পিতাৰ নাম: বিনয়. বসুমতাৰী ঘৰ নং : ৬১ বয়স : 32 লিঙ্গ : পুৰুষ	CFM0111799 ফটো উপলব্ধ



451 নাম : চান বসুমতাৰী পিতাৰ নাম: বিনয় বসুমতাৰী ঘৰ নং : ৬১ বয়স : 26 লিঙ্গ : পুৰুষ	CFM0534263 ফটো উপলব্ধ	452 নাম : বান বসুমতাৰী পিতাৰ নাম: বিনয় বসুমতাৰী ঘৰ নং : 61 বয়স : 24 লিঙ্গ : পুৰুষ	CFM1292945 ফটো উপলব্ধ	453 নাম : মুকেশ বসুমতাৰী পিতাৰ নাম: মোনিন বসুমতাৰী ঘৰ নং : 61 বয়স : 22 লিঙ্গ : পুৰুষ	CFM1292416 ফটো উপলব্ধ
454 নাম : পনি বসুমতাৰী স্বামীৰ নাম: বাম বসুমতাৰী ঘৰ নং : ৬২ বয়স : 63 লিঙ্গ : মহিলা	CFM5637683 ফটো উপলব্ধ	455 নাম : মদৰাম বসুমতাৰী পিতাৰ নাম: পুনি বসুমতাৰী ঘৰ নং : ৬২ বয়স : 44 লিঙ্গ : পুৰুষ	CFM5637694 ফটো উপলব্ধ	456 নাম : দিপালী বসুমতাৰী পিতাৰ নাম: বাম বসুমতাৰী ঘৰ নং : ৬২ বয়স : 43 লিঙ্গ : মহিলা	CFM5637718 ফটো উপলব্ধ
457 নাম : মিনা বসুমতাৰী স্বামীৰ নাম: মদৰাম বসুমতাৰী ঘৰ নং : ৬২ বয়স : 41 লিঙ্গ : মহিলা	CFM5637707 ফটো উপলব্ধ	458 নাম : সুমিথা বামছিয়াৰী স্বামীৰ নাম: চ্যাম বসুমতাৰী ঘৰ নং : ৬২ বয়স : 28 লিঙ্গ : মহিলা	CFM0122804 ফটো উপলব্ধ	459 নাম : শিয়াম বসুমতাৰী পিতাৰ নাম: খেদুআ বসুমতাৰী ঘৰ নং : 62 বয়স : 27 লিঙ্গ : পুৰুষ	CFM0121053 ফটো উপলব্ধ
460 নাম : সুমাখনো বসুমতাৰী মাতৃৰ নাম: দিপালী বসুমতাৰী ঘৰ নং : 62 বয়স : 25 লিঙ্গ : মহিলা	CFM0331959 ফটো উপলব্ধ	461 নাম : মুকুন বসুমতাৰী পিতাৰ নাম: মৌদোৰাম বসুমতাৰী ঘৰ নং : 62 বয়স : 23 লিঙ্গ : পুৰুষ	CFM1203199 ফটো উপলব্ধ	462 নাম : দিবিকা বসুমতাৰী স্বামীৰ নাম: মুকুন বসুমতাৰী ঘৰ নং : 62 বয়স : 20 লিঙ্গ : মহিলা	UUI0106237 ফটো উপলব্ধ
S 463 নাম : সভাৰাম বসুমতাৰী পিতাৰ নাম: গলুৰী বসুমতাৰী ঘৰ নং : ৬৩ বয়স : 67 লিঙ্গ : পুৰুষ	CFM5637729 ফটো উপলব্ধ	464 নাম : দমনথি বসুমতাৰী স্বামীৰ নাম: সভাৰাম বসুমতাৰী ঘৰ নং : ৬৩ বয়স : 57 লিঙ্গ : মহিলা	CFM5637730 ফটো উপলব্ধ	465 নাম : গোসোমি বসুমতাৰী পিতাৰ নাম: সভাৰাম বসুমতাৰী ঘৰ নং : ৬৩ বয়স : 36 লিঙ্গ : মহিলা	CFM5637741 ফটো উপলব্ধ
466 নাম : হামফে বসুমতাৰী পিতাৰ নাম: সভাৰাম ঘৰ নং : ৬৩ বয়স : 34 লিঙ্গ : মহিলা	CFM5637752 ফটো উপলব্ধ	467 নাম : দানপতি বৰো পিতাৰ নাম: বগাদনা ঘৰ নং : ৬৪ বয়স : 63 লিঙ্গ : পুৰুষ	CFM5637763 ফটো উপলব্ধ	468 নাম : সজনী বৰো স্বামীৰ নাম: দানপতি ঘৰ নং : ৬৪ বয়স : 48 লিঙ্গ : মহিলা	CFM5637774 ফটো উপলব্ধ
469 নাম : কমল দাস পিতাৰ নাম: ভাগোবন দাস ঘৰ নং : 64 বয়স : 37 লিঙ্গ : পুৰুষ	CFM7170863 ফটো উপলব্ধ	470 নাম : তপন বড়ো পিতাৰ নাম: দানপতি ঘৰ নং : ৬৪ বয়স : 35 লিঙ্গ : পুৰুষ	CFM5637785 ফটো উপলব্ধ	471 নাম : ৰিপন বড়ো পিতাৰ নাম: ধনপতি বড়ো ঘৰ নং : ৬৪ বয়স : 32 লিঙ্গ : পুৰুষ	CFM0213116 ফটো উপলব্ধ
472 নাম : ৰিণা বসুমতাৰী স্বামীৰ নাম: গুঁসৰ ব্ৰহ্ম ঘৰ নং : 30 বয়স : 30 লিঙ্গ : মহিলা	CFM0269449 ফটো উপলব্ধ	473 নাম : মীনা গয়াৰী বড়ো স্বামীৰ নাম: তপন বড়ো ঘৰ নং : 64 বয়স : 30 লিঙ্গ : মহিলা	UUI0052381 ফটো উপলব্ধ	474 নাম : জন বড়ো পিতাৰ নাম: দানপতি বড়ো ঘৰ নং : ৬৪ বয়স : 29 লিঙ্গ : পুৰুষ	CFM0213199 ফটো উপলব্ধ
475 নাম : দৈমুশ্ৰী বড়ো স্বামীৰ নাম: জোন বড়ো ঘৰ নং : ৬৪ বয়স : 27 লিঙ্গ : মহিলা	CFM0118182 ফটো উপলব্ধ	476 নাম : ভতিমা বসুমতাৰী পিতাৰ নাম: বিচিত্ৰ বসুমতাৰী ঘৰ নং : 64 বয়স : 25 লিঙ্গ : মহিলা	CFM0271197 ফটো উপলব্ধ	S 477 নাম : ৰিম্পী দাস পিতাৰ নাম: গোপীনাথ দাস ঘৰ নং : 64 বয়স : 25 লিঙ্গ : মহিলা	CFM0331421 ফটো উপলব্ধ
478 নাম : খিজং বৰো পিতাৰ নাম: খানচা বড়ো ঘৰ নং : ৬৫ বয়স : 75 লিঙ্গ : পুৰুষ	CFM5637793 ফটো উপলব্ধ	S 479 নাম : খাওলাই বৰো স্বামীৰ নাম: খিজং ঘৰ নং : ৬৫ বয়স : 62 লিঙ্গ : মহিলা	CFM5637809 ফটো উপলব্ধ	480 নাম : নাৰায়ন বড়ো পিতাৰ নাম: খিজং বড়ো ঘৰ নং : ৬৫ বয়স : 42 লিঙ্গ : পুৰুষ	CFM5637810 ফটো উপলব্ধ



481 নাম : ৰেখা বৰো স্বামীৰ নাম: নাৰায়ণ বড়ো ঘৰ নং : ৬৫ বয়স : 37 লিঙ্গ : মহিলা	CFM5637832 ফটো উপলব্ধ	482 নাম : পদ্মাবতী বসুমতাৰী পিতাৰ নাম: অকৰী বসুমতাৰী ঘৰ নং : 65 বয়স : 29 লিঙ্গ : মহিলা	CFM0261982 ফটো উপলব্ধ	483 নাম : জৰাশ বড়ো পিতাৰ নাম: নাৰায়ণ বড়ো ঘৰ নং : 65 বয়স : 19 লিঙ্গ : পুৰুষ	UUI0145441 ফটো উপলব্ধ
484 নাম : বীৰেন বসুমতাৰী পিতাৰ নাম: খানচা ঘৰ নং : ৬৬ বয়স : 65 লিঙ্গ : পুৰুষ	CFM5637843 ফটো উপলব্ধ	485 নাম : লীলা বড়ো পিতাৰ নাম: কংচা বড়ো ঘৰ নং : ৬৬ বয়স : 61 লিঙ্গ : পুৰুষ	CFM5637865 ফটো উপলব্ধ	486 নাম : মাইবাৰী বসুমতাৰী স্বামীৰ নাম: বাৰেন ঘৰ নং : ৬৬ বয়স : 54 লিঙ্গ : মহিলা	CFM5637854 ফটো উপলব্ধ
487 নাম : লন্দি বসুমতাৰী স্বামীৰ নাম: লীলা বড়ো ঘৰ নং : ৬৬ বয়স : 51 লিঙ্গ : মহিলা	CFM5637876 ফটো উপলব্ধ	488 নাম : তিলক বসুমতাৰী পিতাৰ নাম: বিৰেণ বসুমতাৰী ঘৰ নং : ৬৬ বয়স : 37 লিঙ্গ : পুৰুষ	CFM5637887 ফটো উপলব্ধ	489 নাম : বনিতা বসুমতাৰী স্বামীৰ নাম: বীৰ্যসিং বসুমতাৰী ঘৰ নং : ৬৬ বয়স : 31 লিঙ্গ : মহিলা	CFM0268581 ফটো উপলব্ধ
490 নাম : চোৰাং বড়ো পিতাৰ নাম: লেলা বড়ো ঘৰ নং : ৬৬ বয়স : 29 লিঙ্গ : পুৰুষ	CFM0213967 ফটো উপলব্ধ	491 নাম : দেল সিং বসুমতাৰী পিতাৰ নাম: ব্ৰেন বসুমতাৰী ঘৰ নং : ৬৬ বয়স : 28 লিঙ্গ : পুৰুষ	CFM0213959 ফটো উপলব্ধ	492 নাম : ভাগ্যেশ্বী বড়ো পিতাৰ নাম: লেলা বড়ো ঘৰ নং : ৬৬ বয়স : 27 লিঙ্গ : মহিলা	CFM0121673 ফটো উপলব্ধ
493 নাম : বিবিতা বসুমতাৰী স্বামীৰ নাম: তিলক বসুমতাৰী ঘৰ নং : 66 বয়স : 23 লিঙ্গ : মহিলা	CFM0455287 ফটো উপলব্ধ	494 নাম : সৰকাৰ বসুমতাৰী পিতাৰ নাম: গাইখৈৰ ঘৰ নং : ৬৭ বয়স : 46 লিঙ্গ : পুৰুষ	CFM5637898 ফটো উপলব্ধ	495 নাম : ললিতা বসুমতাৰী স্বামীৰ নাম: চৰকাৰ বসুমতাৰী ঘৰ নং : ৬৭ বয়স : 41 লিঙ্গ : মহিলা	CFM5637901 ফটো উপলব্ধ
496 নাম : দাঈম বসুমতাৰী পিতাৰ নাম: সৰকাৰ বসুমতাৰী ঘৰ নং : 67 বয়স : 23 লিঙ্গ : মহিলা	CFM1274125 ফটো উপলব্ধ	497 নাম : যতীন বসুমতাৰী পিতাৰ নাম: সৰকাৰ বসুমতাৰী ঘৰ নং : 67 বয়স : 22 লিঙ্গ : পুৰুষ	UUI0112029 ফটো উপলব্ধ	S 498 নাম : চেখা বসুমতাৰী পিতাৰ নাম: গাইখৈৰ ঘৰ নং : ৬৮ বয়স : 58 লিঙ্গ : পুৰুষ	CFM5637912 ফটো উপলব্ধ
499 নাম : নাউমান বসুমতাৰী স্বামীৰ নাম: চিখা ঘৰ নং : ৬৮ বয়স : 43 লিঙ্গ : মহিলা	CFM5637923 ফটো উপলব্ধ	S2 500 নাম : জোনালী কলিতা স্বামীৰ নাম: ৰাজেশ কলিতা ঘৰ নং : ৬৮ বয়স : 36 লিঙ্গ : মহিলা	CFM0269969 ফটো উপলব্ধ	#2 501 নাম : চাতীৰাম বসুমতাৰী পিতাৰ নাম: সেখৰাম বসুমতাৰী ঘৰ নং : ৬৮ বয়স : 37 লিঙ্গ : পুৰুষ	CFM5637945 ফটো উপলব্ধ
S 502 নাম : উদাংশী বড়ো স্বামীৰ নাম: সাতীৰাম বড়ো ঘৰ নং : ৬৮ বয়স : 9 লিঙ্গ : মহিলা	CFM0122564 ফটো উপলব্ধ	R 503 নাম : উদাংশী বড়ো স্বামীৰ নাম: চতি বসুমতাৰী ঘৰ নং : ৬৮ বয়স : 27 লিঙ্গ : মহিলা	CFM0122085 ফটো উপলব্ধ	504 নাম : হৰদীপ দাস পিতাৰ নাম: প্ৰবিন ঘৰ নং : 68 বয়স : 20 লিঙ্গ : পুৰুষ	UUI0061390 ফটো উপলব্ধ
505 নাম : ফাওদুৰ বসুমতাৰী স্বামীৰ নাম: উপেন ঘৰ নং : ৬৯ বয়স : 64 লিঙ্গ : মহিলা	CFM5637967 ফটো উপলব্ধ	506 নাম : সমৰ বসুমতাৰী পিতাৰ নাম: উদলা বসুমতাৰী ঘৰ নং : ৬৯ বয়স : 43 লিঙ্গ : পুৰুষ	CFM5637978 ফটো উপলব্ধ	507 নাম : সাৰতসিংহ বসুমতাৰী পিতাৰ নাম: উপেন বসুমতাৰী ঘৰ নং : ৬৯ বয়স : 42 লিঙ্গ : পুৰুষ	CFM5637990 ফটো উপলব্ধ
508 নাম : পুতুলী বসুমতাৰী স্বামীৰ নাম: শৰত সিং বসুমতাৰী ঘৰ নং : ৬৯ বয়স : 38 লিঙ্গ : মহিলা	CFM5638006 ফটো উপলব্ধ	509 নাম : আমিয়া বসুমতাৰী স্বামীৰ নাম: সমৰ বসুমতাৰী ঘৰ নং : ৬৯ বয়স : 38 লিঙ্গ : মহিলা	CFM5637989 ফটো উপলব্ধ	510 নাম : ফোজোাংশী বসুমতাৰী পিতাৰ নাম: সমৰ বসুমতাৰী ঘৰ নং : 69 বয়স : 25 লিঙ্গ : মহিলা	CFM0331330 ফটো উপলব্ধ



<p>S 511</p> <p>নাম : বিতৰাজ দাস পিতাৰ নাম : মনোৰঞ্জন দাস ঘৰ নং : 69 বয়স : 22 লিঙ্গ : পুৰুষ</p> <p>ফটো উপলব্ধ</p>	CFM1212067	<p>512</p> <p>নাম : বিৰাশ বসুমতাৰী পিতাৰ নাম : শৰ্বতাসং বসুমতাৰী ঘৰ নং : 69 বয়স : 20 লিঙ্গ : পুৰুষ</p> <p>ফটো উপলব্ধ</p>	UU10104638	<p>513</p> <p>নাম : মদলী বৰো স্বামীৰ নাম : দানখাল ঘৰ নং : 90 বয়স : 58 লিঙ্গ : মহিলা</p> <p>ফটো উপলব্ধ</p>	CFM5638028
<p>514</p> <p>নাম : দাউহাৰ বৰো পিতাৰ নাম : দানখাল ঘৰ নং : 90 বয়স : 36 লিঙ্গ : পুৰুষ</p> <p>ফটো উপলব্ধ</p>	CFM5638040	<p>515</p> <p>নাম : মণিকা ব্ৰহ্ম স্বামীৰ নাম : দাউহাৰ বড়ো ঘৰ নং : 70 বয়স : 30 লিঙ্গ : মহিলা</p> <p>ফটো উপলব্ধ</p>	CFM0259366	<p>S2 516</p> <p>নাম : জুবী নাথ স্বামীৰ নাম : প্ৰফুল্ল ধনেশ্বৰ ঘৰ নং : 70 বয়স : 28 লিঙ্গ : মহিলা</p> <p>ফটো উপলব্ধ</p>	CFM0253757
<p>517</p> <p>নাম : বাবুন বৰো পিতাৰ নাম : গদাম বড়ো ঘৰ নং : 92 বয়স : 59 লিঙ্গ : পুৰুষ</p> <p>ফটো উপলব্ধ</p>	CFM5638073	<p>518</p> <p>নাম : পদ্মিণি বড়ো স্বামীৰ নাম : বাবুন বৰো ঘৰ নং : 92 বয়স : 54 লিঙ্গ : মহিলা</p> <p>ফটো উপলব্ধ</p>	CFM5638084	<p>519</p> <p>নাম : জিলে বড়ো পিতাৰ নাম : বাবুন বড়ো ঘৰ নং : 92 বয়স : 35 লিঙ্গ : মহিলা</p> <p>ফটো উপলব্ধ</p>	CFM5638108
<p># 520</p> <p>নাম : স্বপ্না বসুমতাৰী পিতাৰ নাম : বাবুল বড়ো বসুমতাৰী ঘৰ নং : 46 বয়স : 34 লিঙ্গ : মহিলা</p> <p>ফটো উপলব্ধ</p>	CFM5638095	<p>521</p> <p>নাম : অঞ্জীমা বড়ো পিতাৰ নাম : বাবুল বড়ো ঘৰ নং : 92 বয়স : 31 লিঙ্গ : মহিলা</p> <p>ফটো উপলব্ধ</p>	CFM0122952	<p>522</p> <p>নাম : বতেশ্বৰ দৈমাৰী পিতাৰ নাম : মহেশ্বৰ ঘৰ নং : 93 বয়স : 60 লিঙ্গ : পুৰুষ</p> <p>ফটো উপলব্ধ</p>	CFM5638120
<p>523</p> <p>নাম : মেনকা দৈমাৰী স্বামীৰ নাম : বতেশ্বৰ ঘৰ নং : 93 বয়স : 58 লিঙ্গ : মহিলা</p> <p>ফটো উপলব্ধ</p>	CFM5638131	<p>524</p> <p>নাম : ৰাজু দৈমাৰী পিতাৰ নাম : বতেশ্বৰ দৈমাৰী ঘৰ নং : 93 বয়স : 38 লিঙ্গ : পুৰুষ</p> <p>ফটো উপলব্ধ</p>	CFM5638142	<p>525</p> <p>নাম : মাকনী দৈমাৰী স্বামীৰ নাম : ৰাজু ঘৰ নং : 93 বয়স : 34 লিঙ্গ : মহিলা</p> <p>ফটো উপলব্ধ</p>	CFM5638119
<p>526</p> <p>নাম : দিবাং দৈমাৰী পিতাৰ নাম : বতেশ্বৰ দৈমাৰী ঘৰ নং : 93 বয়স : 31 লিঙ্গ : পুৰুষ</p> <p>ফটো উপলব্ধ</p>	CFM5644893	<p>527</p> <p>নাম : ৰশ্মি ৰেখা দাস স্বামীৰ নাম : অপূৰ্ব দাস ঘৰ নং : 73 বয়স : 26 লিঙ্গ : মহিলা</p> <p>ফটো উপলব্ধ</p>	CFM0443176	<p># 528</p> <p>নাম : ৰাজমুনী বড়ো পিতাৰ নাম : বাবুন বড়ো ঘৰ নং : 72 বয়স : 25 লিঙ্গ : পুৰুষ</p> <p>ফটো উপলব্ধ</p>	CFM0444349
<p>529</p> <p>নাম : ৰবীন দৈমাৰী পিতাৰ নাম : মহেশ্বৰ ঘৰ নং : 98 বয়স : 58 লিঙ্গ : পুৰুষ</p> <p>ফটো উপলব্ধ</p>	CFM5638164	<p>530</p> <p>নাম : শ্ৰিডোয় দৈমাৰী পিতাৰ নাম : মহেশ্বৰ দৈমাৰী ঘৰ নং : 98 বয়স : 50 লিঙ্গ : পুৰুষ</p> <p>ফটো উপলব্ধ</p>	CFM5638222	<p>531</p> <p>নাম : লিবি দৈমাৰী পিতাৰ নাম : মহেশ্বৰ ঘৰ নং : 98 বয়স : 48 লিঙ্গ : পুৰুষ</p> <p>ফটো উপলব্ধ</p>	CFM5638186
<p>532</p> <p>নাম : আদলী দৈমাৰী স্বামীৰ নাম : ৰবীন ঘৰ নং : 88 বয়স : 46 লিঙ্গ : মহিলা</p> <p>ফটো উপলব্ধ</p>	CFM5638175	<p>#2 533</p> <p>নাম : জোনাকী দৈমাৰী স্বামীৰ নাম : শ্ৰিডয় দৈমাৰী ঘৰ নং : 98 বয়স : 45 লিঙ্গ : মহিলা</p> <p>ফটো উপলব্ধ</p>	CFM5638233	<p>534</p> <p>নাম : ফুলেশ্বৰী দৈমাৰী স্বামীৰ নাম : লিবি দৈমাৰী ঘৰ নং : 98 বয়স : 41 লিঙ্গ : মহিলা</p> <p>ফটো উপলব্ধ</p>	CFM5638197
<p>535</p> <p>নাম : সমখোৰ দৈমাৰী পিতাৰ নাম : বেংগা বুবেন দৈমাৰী ঘৰ নং : 74 বয়স : 34 লিঙ্গ : পুৰুষ</p> <p>ফটো উপলব্ধ</p>	CFM5638211	<p>536</p> <p>নাম : হাইনাত্ৰী বসুমতাৰী স্বামীৰ নাম : স্বপ্নাৰী দাসমিত্ৰী ঘৰ নং : 74 বয়স : 33 লিঙ্গ : মহিলা</p> <p>ফটো উপলব্ধ</p>	CFM1253723	<p>537</p> <p>নাম : সৌমদন দৈমাৰী পিতাৰ নাম : বুবেন দৈমাৰী ঘৰ নং : 98 বয়স : 30 লিঙ্গ : পুৰুষ</p> <p>ফটো উপলব্ধ</p>	CFM0122846
<p>538</p> <p>নাম : শ্বিৰজল দৈমাৰী পিতাৰ নাম : শ্ৰিডোয় দৈমাৰী ঘৰ নং : 74 বয়স : 23 লিঙ্গ : মহিলা</p> <p>ফটো উপলব্ধ</p>	CFM1301738	<p>S 539</p> <p>নাম : খানখাল দৈমাৰী পিতাৰ নাম : এঞ্জেল ঘৰ নং : 95 বয়স : 73 লিঙ্গ : পুৰুষ</p> <p>ফটো উপলব্ধ</p>	CFM5638255	<p>540</p> <p>নাম : দেদে দৈমাৰী স্বামীৰ নাম : খানখাল ঘৰ নং : 95 বয়স : 63 লিঙ্গ : মহিলা</p> <p>ফটো উপলব্ধ</p>	CFM5638266



<p>S 541</p> <p>নাম : অৰ্ণে দৈমাৰী স্বামীৰ নাম: খানথাল ঘৰ নং : ৭৫ বয়স : 62 লিঙ্গ : মহিলা</p> <p>CFM5638277</p> <p>ফটো উপলব্ধ</p>	<p>542</p> <p>নাম : ফাহা দৈমাৰী পিতাৰ নাম: খানথাল ঘৰ নং : ৭৫ বয়স : 44 লিঙ্গ : পুৰুষ</p> <p>CFM5638288</p> <p>ফটো উপলব্ধ</p>	<p>543</p> <p>নাম : লাছা দৈমাৰী পিতাৰ নাম: খানথাল ঘৰ নং : ৭৫ বয়স : 43 লিঙ্গ : পুৰুষ</p> <p>CFM5638302</p> <p>ফটো উপলব্ধ</p>
<p>544</p> <p>নাম : দাসি দৈমাৰী পিতাৰ নাম: খানথাল ঘৰ নং : ৭৫ বয়স : 42 লিঙ্গ : পুৰুষ</p> <p>CFM5638324</p> <p>ফটো উপলব্ধ</p>	<p>S 545</p> <p>নাম : বিষ্ণু দৈমাৰী পিতাৰ নাম: খানথাল ঘৰ নং : ৭৫ বয়স : 41 লিঙ্গ : পুৰুষ</p> <p>CFM5638346</p> <p>ফটো উপলব্ধ</p>	<p>546</p> <p>নাম : নিলন্দা দৈমাৰী পিতাৰ নাম: খানথাল দৈমাৰী ঘৰ নং : ৭৫ বয়স : 40 লিঙ্গ : পুৰুষ</p> <p>CFM5638379</p> <p>ফটো উপলব্ধ</p>
<p>547</p> <p>নাম : বিষ্ণু দৈমাৰী পিতাৰ নাম: খানথাল দৈমাৰী ঘৰ নং : ৭৫ বয়স : 39 লিঙ্গ : পুৰুষ</p> <p>CFM5638380</p> <p>ফটো উপলব্ধ</p>	<p>548</p> <p>নাম : মিনা দৈমাৰী স্বামীৰ নাম: ফাহা দৈমাৰী ঘৰ নং : ৭৫ বয়স : 39 লিঙ্গ : মহিলা</p> <p>CFM5638299</p> <p>ফটো উপলব্ধ</p>	<p>549</p> <p>নাম : দণ্ডি দৈমাৰী স্বামীৰ নাম: দাসি দৈমাৰী ঘৰ নং : ৭৫ বয়স : 38 লিঙ্গ : মহিলা</p> <p>CFM5638335</p> <p>ফটো উপলব্ধ</p>
<p>550</p> <p>নাম : বানী দৈমাৰী স্বামীৰ নাম: লাছা দৈমাৰী ঘৰ নং : ৭৫ বয়স : 38 লিঙ্গ : মহিলা</p> <p>CFM5638313</p> <p>ফটো উপলব্ধ</p>	<p>551</p> <p>নাম : বিন বড়ো স্বামীৰ নাম: নৰেন বড়ো ঘৰ নং : ৭৫ বয়স : 38 লিঙ্গ : মহিলা</p> <p>CFM0123083</p> <p>ফটো উপলব্ধ</p>	<p>552</p> <p>নাম : সবিতা দৈমাৰী স্বামীৰ নাম: বিষ্ণু দৈমাৰী ঘৰ নং : ৭৫ বয়স : 37 লিঙ্গ : মহিলা</p> <p>CFM5638357</p> <p>ফটো উপলব্ধ</p>
<p>553</p> <p>নাম : অনিতা দৈমাৰী স্বামীৰ নাম: নিলন্দা দৈমাৰী ঘৰ নং : ৭৫ বয়স : 36 লিঙ্গ : মহিলা</p> <p>CFM5638415</p> <p>ফটো উপলব্ধ</p>	<p>554</p> <p>নাম : সামসিং দৈমাৰী পিতাৰ নাম: লাসা দৈমাৰী ঘৰ নং : 75 বয়স : 27 লিঙ্গ : পুৰুষ</p> <p>CFM0443754</p> <p>ফটো উপলব্ধ</p>	<p>555</p> <p>নাম : বীৰসিং দৈমাৰী পিতাৰ নাম: লাখা দৈমাৰী ঘৰ নং : 75 বয়স : 23 লিঙ্গ : পুৰুষ</p> <p>CFM0444125</p> <p>ফটো উপলব্ধ</p>
<p>556</p> <p>নাম : বৰুণ দৈমাৰী পিতাৰ নাম: ফসা দৈমাৰী ঘৰ নং : 75 বয়স : 22 লিঙ্গ : পুৰুষ</p> <p>CFM1313097</p> <p>ফটো উপলব্ধ</p>	<p>S 557</p> <p>নাম : বেলাবানী দৈমাৰী স্বামীৰ নাম: ভদ্রেশ্বৰ ঘৰ নং : ৭৬ বয়স : 75 লিঙ্গ : মহিলা</p> <p>CFM5638426</p> <p>ফটো উপলব্ধ</p>	<p>558</p> <p>নাম : অৰ্জুন দৈমাৰী পিতাৰ নাম: ভদ্রেশ্বৰ ঘৰ নং : ৭৬ বয়স : 48 লিঙ্গ : পুৰুষ</p> <p>CFM5638471</p> <p>ফটো উপলব্ধ</p>
<p>559</p> <p>নাম : থিৰিং দৈমাৰী স্বামীৰ নাম: অৰ্জুন দৈমাৰী ঘৰ নং : ৭৬ বয়স : 43 লিঙ্গ : মহিলা</p> <p>CFM5638482</p> <p>ফটো উপলব্ধ</p>	<p>S2 560</p> <p>নাম : হতেন দৈমাৰী পিতাৰ নাম: ভদ্রেশ্বৰ ঘৰ নং : ৭৬ বয়স : 42 লিঙ্গ : পুৰুষ</p> <p>CFM5638448</p> <p>ফটো উপলব্ধ</p>	<p>S2 561</p> <p>নাম : বৈমালী দৈমাৰী স্বামীৰ নাম: হতেন দৈমাৰী ঘৰ নং : ৭৬ বয়স : 38 লিঙ্গ : মহিলা</p> <p>CFM5638459</p> <p>ফটো উপলব্ধ</p>
<p>562</p> <p>নাম : ধোৰোমবিৰ দৈমাৰী পিতাৰ নাম: অৰ্জুন দৈমাৰী ঘৰ নং : 76 বয়স : 26 লিঙ্গ : পুৰুষ</p> <p>CFM0353920</p> <p>ফটো উপলব্ধ</p>	<p>563</p> <p>নাম : আৰ্গেং দৈমাৰী পিতাৰ নাম: অৰ্জুন দৈমাৰী ঘৰ নং : 76 বয়স : 25 লিঙ্গ : পুৰুষ</p> <p>CFM1185040</p> <p>ফটো উপলব্ধ</p>	<p>564</p> <p>নাম : জোইগ্যশ্ৰী ব্ৰহ্ম স্বামীৰ নাম: ধোৰোমবিৰ দৈমাৰী ঘৰ নং : 76 বয়স : 23 লিঙ্গ : মহিলা</p> <p>CFM1262534</p> <p>ফটো উপলব্ধ</p>
<p>565</p> <p>নাম : চন্দোমশ্ৰী বসুমতাৰী স্বামীৰ নাম: অৰ্গেং ঘৰ নং : 76 বয়স : 20 লিঙ্গ : মহিলা</p> <p>UUI0069724</p> <p>ফটো উপলব্ধ</p>	<p>566</p> <p>নাম : অলাশ দৈমাৰী পিতাৰ নাম: অৰ্জুন দৈমাৰী ঘৰ নং : 76 বয়স : 19 লিঙ্গ : পুৰুষ</p> <p>UUI0153858</p> <p>ফটো উপলব্ধ</p>	<p>567</p> <p>নাম : বিৰসিন্ধু খুংগুৰ কছাৰী পিতাৰ নাম: নিলোখৰ কছাৰী ঘৰ নং : ৭৮ বয়স : 44 লিঙ্গ : পুৰুষ</p> <p>CFM5638517</p> <p>ফটো উপলব্ধ</p>
<p>568</p> <p>নাম : মংগল কছাৰী পিতাৰ নাম: নিলো ঘৰ নং : ৭৮ বয়স : 43 লিঙ্গ : পুৰুষ</p> <p>CFM5638528</p> <p>ফটো উপলব্ধ</p>	<p>569</p> <p>নাম : তাপে কছাৰী স্বামীৰ নাম: মংগল কছাৰী ঘৰ নং : ৭৮ বয়স : 40 লিঙ্গ : মহিলা</p> <p>CFM5638551</p> <p>ফটো উপলব্ধ</p>	<p>570</p> <p>নাম : বাবি কছাৰী পিতাৰ নাম: নিলো ঘৰ নং : ৭৮ বয়স : 39 লিঙ্গ : মহিলা</p> <p>CFM5638540</p> <p>ফটো উপলব্ধ</p>



571 নাম : ননী কছাৰী পিতাৰ নাম: নীলোধৰ কছাৰী ঘৰ নং : ৭৮ বয়স : 35 লিঙ্গ : মহিলা	CFM0125468 ফটো উপলব্ধ	572 নাম : মায়ী বসুমতাৰী স্বামীৰ নাম: বিৰাচিংকুংগুৰ বসুমতাৰী ঘৰ নং : ৭৮ বয়স : 28 লিঙ্গ : মহিলা	CFM0125807 ফটো উপলব্ধ	573 নাম : হাংগামা কছাৰী পিতাৰ নাম: মংগল সিং কছাৰী ঘৰ নং : 78 বয়স : 24 লিঙ্গ : পুৰুষ	UUI0051342 ফটো উপলব্ধ
574 নাম : দিদৰম কছাৰী পিতাৰ নাম: মঙ্গল কছাৰী ঘৰ নং : 78 বয়স : 19 লিঙ্গ : মহিলা	UUI0138537 ফটো উপলব্ধ	575 নাম : চন্দ্ৰলী কছাৰী স্বামীৰ নাম: খাদা ঘৰ নং : ৭৯ বয়স : 75 লিঙ্গ : মহিলা	CFM5638562 ফটো উপলব্ধ	576 নাম : জয়নতী কছাৰী পিতাৰ নাম: বাৰ্জেন ঘৰ নং : ৭৯ বয়স : 52 লিঙ্গ : মহিলা	CFM5638595 ফটো উপলব্ধ
577 নাম : খাদা কছাৰী পিতাৰ নাম: দুবাৰু ঘৰ নং : ৭৯ বয়স : 52 লিঙ্গ : পুৰুষ	CFM5638573 ফটো উপলব্ধ	578 নাম : চম্পা কসারি পিতাৰ নাম: রাজন কসারি ঘৰ নং : ৭৯ বয়স : 51 লিঙ্গ : মহিলা	CFM0121772 ফটো উপলব্ধ	S2 579 নাম : মোহিতা কছাৰী পিতাৰ নাম: বাৰ্জেন ঘৰ নং : ৭৯ বয়স : 43 লিঙ্গ : মহিলা	CFM5638619 ফটো উপলব্ধ
580 নাম : রাজিৰ কসারী পিতাৰ নাম: বাৰ্জেন কছাৰী ঘৰ নং : ৭৯ বয়স : 37 লিঙ্গ : পুৰুষ	CFM5638631 ফটো উপলব্ধ	581 নাম : সুজিত স্বৰ্গীয়াৰী পিতাৰ নাম: ববেন স্বৰ্গীয়াৰী ঘৰ নং : ৭৯ বয়স : 28 লিঙ্গ : পুৰুষ	CFM0121921 ফটো উপলব্ধ	S 582 নাম : উকীল কছাৰী পিতাৰ নাম: ওদো ঘৰ নং : ৮০ বয়স : 65 লিঙ্গ : পুৰুষ	CFM5638642 ফটো উপলব্ধ
583 নাম : অবীশ্বৰ কচাৰী পিতাৰ নাম: ওডো কচাৰী ঘৰ নং : ৮০ বয়স : 54 লিঙ্গ : পুৰুষ	CFM5638653 ফটো উপলব্ধ	584 নাম : মায়ালী কছাৰী স্বামীৰ নাম: উকীল ঘৰ নং : ৮০ বয়স : 51 লিঙ্গ : মহিলা	CFM5638664 ফটো উপলব্ধ	585 নাম : শংকৰ কছাৰী পিতাৰ নাম: অদো কছাৰী ঘৰ নং : ৮০ বয়স : 46 লিঙ্গ : পুৰুষ	CFM5638686 ফটো উপলব্ধ
586 নাম : পবিত্ৰী কছাৰী স্বামীৰ নাম: অবীশ্বৰ কছাৰী ঘৰ নং : ৮০ বয়স : 43 লিঙ্গ : মহিলা	CFM5638697 ফটো উপলব্ধ	587 নাম : অনিমা কছাৰী স্বামীৰ নাম: শংকৰ কছাৰী ঘৰ নং : ৮০ বয়স : 42 লিঙ্গ : মহিলা	CFM5638700 ফটো উপলব্ধ	S2 588 নাম : উষা দাস বয় স্বামীৰ নাম: জয়ন্ত বয় ঘৰ নং : ৮০ বয়স : 36 লিঙ্গ : মহিলা	CFM0279232 ফটো উপলব্ধ
589 নাম : বাধা কছাৰী স্বামীৰ নাম: প্ৰসেনজিৎ কছাৰী ঘৰ নং : 80 বয়স : 32 লিঙ্গ : মহিলা	CFM1282334 ফটো উপলব্ধ	590 নাম : প্ৰসেনজিত কছাৰী পিতাৰ নাম: উকীল কছাৰী ঘৰ নং : ৮০ বয়স : 31 লিঙ্গ : পুৰুষ	CFM0128066 ফটো উপলব্ধ	591 নাম : অমত কছাৰী পিতাৰ নাম: উকীল কছাৰী ঘৰ নং : ৮০ বয়স : 27 লিঙ্গ : পুৰুষ	CFM0119503 ফটো উপলব্ধ
S 592 নাম : হায়েঙ্গা কছাৰী পিতাৰ নাম: শংকৰ কছাৰী ঘৰ নং : 80 বয়স : 25 লিঙ্গ : পুৰুষ	CFM0480210 ফটো উপলব্ধ	593 নাম : পৰ্ণিমা কছাৰী পিতাৰ নাম: উবেশ্বৰ কছাৰী ঘৰ নং : 80 বয়স : 20 লিঙ্গ : মহিলা	UUI0137315 ফটো উপলব্ধ	594 নাম : হালা বসুমতাৰী পিতাৰ নাম: গাঁদৰ ঘৰ নং : ৮১ বয়স : 67 লিঙ্গ : পুৰুষ	CFM5638711 ফটো উপলব্ধ
595 নাম : বিবাৰি বসুমতাৰী স্বামীৰ নাম: হালা বসুমতাৰী ঘৰ নং : ৮১ বয়স : 60 লিঙ্গ : মহিলা	CFM5638722 ফটো উপলব্ধ	596 নাম : সম্ভাৰ বসুমতাৰী পিতাৰ নাম: হালা ঘৰ নং : ৮১ বয়স : 40 লিঙ্গ : পুৰুষ	CFM5638733 ফটো উপলব্ধ	597 নাম : বৃক্ষে বসুমতাৰী স্বামীৰ নাম: সম্ভাৰ বসুমতাৰী ঘৰ নং : ৮১ বয়স : 37 লিঙ্গ : মহিলা	CFM5638744 ফটো উপলব্ধ
598 নাম : পোপোমী বসুমতাৰী পিতাৰ নাম: সোমবাৰী বসুমতাৰী ঘৰ নং : 81 বয়স : 23 লিঙ্গ : মহিলা	CFM0457739 ফটো উপলব্ধ	599 নাম : বংগা বসুমতাৰী পিতাৰ নাম: গাঁদৰ ঘৰ নং : ৮২ বয়স : 68 লিঙ্গ : পুৰুষ	CFM5638755 ফটো উপলব্ধ	600 নাম : নাক্ৰে বসুমতাৰী স্বামীৰ নাম: বংগা বসুমতাৰী ঘৰ নং : ৮২ বয়স : 60 লিঙ্গ : মহিলা	CFM5638766 ফটো উপলব্ধ



601 নাম : বহিত বসুমতাৰী পিতাৰ নাম: বৰ্গা ঘৰ নং : ৮২ বয়স : 43 লিঙ্গ : পুৰুষ	CFM5638799 ফটো উপলব্ধ	602 নাম : চন্দন বসুমতাৰী পিতাৰ নাম: বৰ্গা ঘৰ নং : ৮২ বয়স : 41 লিঙ্গ : পুৰুষ	CFM5638777 ফটো উপলব্ধ	603 নাম : বাচন্তী বসুমতাৰী স্বামীৰ নাম: চন্দন বসুমতাৰী ঘৰ নং : ৮২ বয়স : 40 লিঙ্গ : মহিলা	CFM5638788 ফটো উপলব্ধ
604 নাম : নিজেৰা বসুমতাৰী স্বামীৰ নাম: বহিত বসুমতাৰী ঘৰ নং : ৮২ বয়স : 29 লিঙ্গ : মহিলা	CFM0122994 ফটো উপলব্ধ	605 নাম : কৃষ্ণা বসুমতাৰী পিতাৰ নাম: হৈন্ডাং বসুমতাৰী ঘৰ নং : 82 বয়স : 23 লিঙ্গ : মহিলা	CFM7191612 ফটো উপলব্ধ	S 606 নাম : বাৰচু বসুমতাৰী স্বামীৰ নাম: দংগা ঘৰ নং : ৮৩ বয়স : 67 লিঙ্গ : মহিলা	CFM5638802 ফটো উপলব্ধ
S 607 নাম : হেন্দং বসুমতাৰী পিতাৰ নাম: দংগা ঘৰ নং : ৮৩ বয়স : 50 লিঙ্গ : পুৰুষ	CFM5638813 ফটো উপলব্ধ	608 নাম : ইঞ্জিন বসুমতাৰী পিতাৰ নাম: দংগা ঘৰ নং : ৮৩ বয়স : 48 লিঙ্গ : পুৰুষ	CFM5638835 ফটো উপলব্ধ	609 নাম : বাহিৰা বসুমতাৰী পিতাৰ নাম: দংগা ঘৰ নং : ৮৩ বয়স : 45 লিঙ্গ : পুৰুষ	CFM5638857 ফটো উপলব্ধ
610 নাম : মাইবাৰী বসুমতাৰী স্বামীৰ নাম: হেন্দং বসুমতাৰী ঘৰ নং : ৮৩ বয়স : 43 লিঙ্গ : মহিলা	CFM5638824 ফটো উপলব্ধ	611 নাম : ৰাজু বসুমতাৰী স্বামীৰ নাম: ইঞ্জিন বসুমতাৰী ঘৰ নং : ৮৩ বয়স : 41 লিঙ্গ : মহিলা	CFM5638846 ফটো উপলব্ধ	612 নাম : উলেন বসুমতাৰী স্বামীৰ নাম: বাহিৰা বসুমতাৰী ঘৰ নং : ৮৩ বয়স : 39 লিঙ্গ : মহিলা	CFM5638868 ফটো উপলব্ধ
S2 613 নাম : ভূপাশ্ৰী কাকতি স্বামীৰ নাম: হেমন্ত কাকতি ঘৰ নং : ৮৩ বয়স : 31 লিঙ্গ : মহিলা	CFM0281105 ফটো উপলব্ধ	614 নাম : সঞ্জয় বসুমতাৰী পিতাৰ নাম: হৈমদাং বসুমতাৰী ঘৰ নং : ৮৩ বয়স : 31 লিঙ্গ : পুৰুষ	CFM1886379 ফটো উপলব্ধ	615 নাম : জিন্টু ৰয় মাতৃৰ নাম: অনিমা ৰয় ঘৰ নং : 83 বয়স : 25 লিঙ্গ : পুৰুষ	CFM0334748 ফটো উপলব্ধ
616 নাম : গোপেন ৰয় মাতৃৰ নাম: অনিমা ৰয় ঘৰ নং : 83 বয়স : 25 লিঙ্গ : পুৰুষ	CFM0334771 ফটো উপলব্ধ	617 নাম : বন্দা বৰো পিতাৰ নাম: বাখলা ঘৰ নং : ৮৪ বয়স : 54 লিঙ্গ : পুৰুষ	CFM5638880 ফটো উপলব্ধ	618 নাম : দামফ্ৰি বৰো স্বামীৰ নাম: বন্দা বড়ো ঘৰ নং : ৮৪ বয়স : 46 লিঙ্গ : মহিলা	CFM5638891 ফটো উপলব্ধ
619 নাম : অনচুমা বড়ো পিতাৰ নাম: বান্দ বড়ো ঘৰ নং : ৮৪ বয়স : 31 লিঙ্গ : পুৰুষ	CFM0121103 ফটো উপলব্ধ	620 নাম : জগত বড়ো পিতাৰ নাম: বান্দা বড়ো ঘৰ নং : ৮৪ বয়স : 26 লিঙ্গ : পুৰুষ	CFM0532721 ফটো উপলব্ধ	621 নাম : পাসন্তী বড়ো স্বামীৰ নাম: অনচুমা বড়ো ঘৰ নং : 84 বয়স : 25 লিঙ্গ : মহিলা	CFM0254391 ফটো উপলব্ধ
622 নাম : গল বসুমতাৰী পিতাৰ নাম: বাখগা ঘৰ নং : ৮৫ বয়স : 60 লিঙ্গ : পুৰুষ	CFM5638904 ফটো উপলব্ধ	623 নাম : কান্দী বসুমতাৰী স্বামীৰ নাম: গলো ঘৰ নং : ৮৫ বয়স : 56 লিঙ্গ : মহিলা	CFM5638925 ফটো উপলব্ধ	624 নাম : মেমফাং বসুমতাৰী পিতাৰ নাম: গলো ঘৰ নং : ৮৫ বয়স : 41 লিঙ্গ : পুৰুষ	CFM5638926 ফটো উপলব্ধ
625 নাম : বোবা বড়ো পিতাৰ নাম: গলো বড়ো ঘৰ নং : ৮৫ বয়স : 40 লিঙ্গ : পুৰুষ	CFM5638937 ফটো উপলব্ধ	626 নাম : লক্ষ্মন বড়ো পিতাৰ নাম: গলো বড়ো ঘৰ নং : 85 বয়স : 39 লিঙ্গ : পুৰুষ	CFM5638948 ফটো উপলব্ধ	R2 627 নাম : জ্যোশা নাৰ্জাৰি স্বামীৰ নাম: লক্ষ্মন বড়ো ঘৰ নং : ৮৫ বয়স : 36 লিঙ্গ : মহিলা	CFM0122820 ফটো উপলব্ধ
628 নাম : জ্যোশা বড়ো পিতাৰ নাম: লক্ষ্মন বড়ো ঘৰ নং : ৮৫ বয়স : 35 লিঙ্গ : মহিলা	CFM0130757 ফটো উপলব্ধ	629 নাম : কত্ৰী বড়ো স্বামীৰ নাম: মেমফাং বড়ো ঘৰ নং : ৮৫ বয়স : 34 লিঙ্গ : মহিলা	CFM0130807 ফটো উপলব্ধ	630 নাম : বৈৰাম বড়ো পিতাৰ নাম: গলো বড়ো ঘৰ নং : 85 বয়স : 32 লিঙ্গ : পুৰুষ	CFM0260547 ফটো উপলব্ধ



631 নাম : বৈসাগী বড়ো স্বামীৰ নাম : কিৰামি বড়ো ঘৰ নং : 85 বয়স : 27 লিঙ্গ : মহিলা	CFM0255265 ফটো উপলব্ধ	# 632 নাম : অংশুমী দৈমাৰী স্বামীৰ নাম : তাসিং দৈমাৰী ঘৰ নং : 93 বয়স : 27 লিঙ্গ : মহিলা	CFM0122432 ফটো উপলব্ধ	633 নাম : সোনেশ্বৰী বড়ো স্বামীৰ নাম : বোবা বড়ো ঘৰ নং : ৮৫ বয়স : 27 লিঙ্গ : মহিলা	CFM0122325 ফটো উপলব্ধ
634 নাম : বোহৈথি বসুমতাৰী পিতাৰ নাম : গোলো বসুমতাৰী ঘৰ নং : ৮৫ বয়স : 24 লিঙ্গ : মহিলা	CFM0375758 ফটো উপলব্ধ	635 নাম : সোনিমা বৰো পিতাৰ নাম : মেস্ফংগ বৰো ঘৰ নং : 85 বয়স : 20 লিঙ্গ : মহিলা	UUI0126722 ফটো উপলব্ধ	S 636 নাম : তেংনা বসুমতাৰী পিতাৰ নাম : লন্দে ঘৰ নং : ৮৬ বয়স : 58 লিঙ্গ : পুৰুষ	CFM5638982 ফটো উপলব্ধ
637 নাম : দায়বৰ বসুমতাৰী পিতাৰ নাম : লান্ডে বসুমতাৰী ঘৰ নং : ৮৬ বয়স : 56 লিঙ্গ : পুৰুষ	CFM5639009 ফটো উপলব্ধ	638 নাম : শম্বাৰি বসুমতাৰী স্বামীৰ নাম : টেংনা বৰো ঘৰ নং : ৮৬ বয়স : 49 লিঙ্গ : মহিলা	CFM5638993 ফটো উপলব্ধ	639 নাম : চামেলি বসুমতাৰী স্বামীৰ নাম : দায়বৰ বসুমতাৰী ঘৰ নং : ৮৬ বয়স : 44 লিঙ্গ : মহিলা	CFM5639010 ফটো উপলব্ধ
S 640 নাম : কন্দলী বৰো পিতাৰ নাম : টেংনা ঘৰ নং : ৮৬ বয়স : 36 লিঙ্গ : মহিলা	CFM5639021 ফটো উপলব্ধ	641 নাম : কনক বসুমতাৰী পিতাৰ নাম : টেংনা বসুমতাৰী ঘৰ নং : ৮৬ বয়স : 30 লিঙ্গ : পুৰুষ	CFM0123190 ফটো উপলব্ধ	S2 642 নাম : জামৈ বসুমতাৰী পিতাৰ নাম : দাইতাৰ বসুমতাৰী ঘৰ নং : ৮৬ বয়স : 27 লিঙ্গ : মহিলা	CFM0118372 ফটো উপলব্ধ
S2 643 নাম : ফীলীমা বসুমতাৰী পিতাৰ নাম : খেংখী বড়ো ঘৰ নং : ৮৬ বয়স : 27 লিঙ্গ : মহিলা	CFM0121665 ফটো উপলব্ধ	644 নাম : আগোমা বসুমতাৰী পিতাৰ নাম : দায়বৰ বসুমতাৰী ঘৰ নং : ৮৬ বয়স : 26 লিঙ্গ : পুৰুষ	CFM0498485 ফটো উপলব্ধ	645 নাম : অজয় বসুমতাৰী পিতাৰ নাম : টেংগানা বসুমতাৰী ঘৰ নং : 86 বয়স : 25 লিঙ্গ : পুৰুষ	CFM0335646 ফটো উপলব্ধ
646 নাম : নগেন বসুমতাৰী পিতাৰ নাম : হৰেশ্বৰ ঘৰ নং : ৮৭ বয়স : 65 লিঙ্গ : পুৰুষ	CFM5639032 ফটো উপলব্ধ	647 নাম : সবাবী বসুমতাৰী স্বামীৰ নাম : নগেন ঘৰ নং : ৮৭ বয়স : 60 লিঙ্গ : মহিলা	CFM5639043 ফটো উপলব্ধ	648 নাম : বমেন বসুমতাৰী পিতাৰ নাম : নগেন বসুমতাৰী ঘৰ নং : ৮৭ বয়স : 41 লিঙ্গ : পুৰুষ	CFM5639054 ফটো উপলব্ধ
649 নাম : চমেন বসুমতাৰী পিতাৰ নাম : নগেন ঘৰ নং : ৮৭ বয়স : 39 লিঙ্গ : পুৰুষ	CFM5639065 ফটো উপলব্ধ	S2 650 নাম : দৈখাংস্ত্ৰী বড়ো স্বামীৰ নাম : ৰোয়সোন বড়ো ঘৰ নং : 87 বয়স : 31 লিঙ্গ : মহিলা	CFM0335083 ফটো উপলব্ধ	651 নাম : উৰ্মিলা ৰাভা স্বামীৰ নাম : মানোশ দাস ঘৰ নং : 87 বয়স : 24 লিঙ্গ : মহিলা	CFM0331843 ফটো উপলব্ধ
652 নাম : শ্ৰিহা বসুমতাৰী পিতাৰ নাম : ৰমেন বসুমতাৰী ঘৰ নং : 87 বয়স : 19 লিঙ্গ : মহিলা	UUI0125294 ফটো উপলব্ধ	S 653 নাম : ধৰণিধৰ বসুমতাৰী পিতাৰ নাম : মেলো ঘৰ নং : ৮৮ বয়স : 65 লিঙ্গ : পুৰুষ	CFM5639087 ফটো উপলব্ধ	654 নাম : আবেবালা বসুমতাৰী স্বামীৰ নাম : বুধবাৰ ঘৰ নং : ৮৮ বয়স : 42 লিঙ্গ : মহিলা	CFM5639098 ফটো উপলব্ধ
655 নাম : সুভাষ বসুমতাৰী পিতাৰ নাম : বুধবাৰ ঘৰ নং : ৮৮ বয়স : 40 লিঙ্গ : পুৰুষ	CFM5639101 ফটো উপলব্ধ	656 নাম : কবিতা বড়ো স্বামীৰ নাম : জয়ৰাম বসুমতাৰী ঘৰ নং : ৮৮ বয়স : 40 লিঙ্গ : মহিলা	CFM1886277 ফটো উপলব্ধ	657 নাম : জয়ৰাম বসুমতাৰী পিতাৰ নাম : বুধবাৰ ঘৰ নং : ৮৮ বয়স : 40 লিঙ্গ : পুৰুষ	CFM5639112 ফটো উপলব্ধ
658 নাম : বিজিতা বসুমতাৰী পিতাৰ নাম : ধৰনী বসুমতাৰী ঘৰ নং : ৮৮ বয়স : 35 লিঙ্গ : পুৰুষ	CFM0122903 ফটো উপলব্ধ	659 নাম : অনৰাধা বড়ো স্বামীৰ নাম : সুভাষ বসুমতাৰী ঘৰ নং : 88 বয়স : 34 লিঙ্গ : মহিলা	UUI0080887 ফটো উপলব্ধ	S2 660 নাম : ফুন্খা ব্ৰহ্ম পিতাৰ নাম : প্ৰমোদ ব্ৰহ্ম ঘৰ নং : ৮৮ বয়স : 26 লিঙ্গ : পুৰুষ	CFM0270843 ফটো উপলব্ধ



661 নাম : বিশাল বড়ো পিতাৰ নাম: সন গালা ঘৰ নং : 89 বয়স : 25 লিঙ্গ : পুৰুষ	CFM0331983 ফটো উপলব্ধ	S 662 নাম : চন্দ্ৰব দৈমাৰী স্বামীৰ নাম: খালা ঘৰ নং : 80 বয়স : 80 লিঙ্গ : মহিলা	CFM5639167 ফটো উপলব্ধ	663 নাম : আচনা মুছাহাৰী স্বামীৰ নাম: খাদা ঘৰ নং : 80 বয়স : 75 লিঙ্গ : মহিলা	CFM5639236 ফটো উপলব্ধ
S 664 নাম : খাদা মুছাহাৰী স্বামীৰ নাম: আছনা দৈমাৰী ঘৰ নং : 80 বয়স : 68 লিঙ্গ : মহিলা	CFM5639203 ফটো উপলব্ধ	665 নাম : বন্দা দৈমাৰী পিতাৰ নাম: খানা ঘৰ নং : 80 বয়স : 50 লিঙ্গ : পুৰুষ	CFM5639189 ফটো উপলব্ধ	666 নাম : নৰেন মুছাহাৰী পিতাৰ নাম: আচনা ঘৰ নং : 80 বয়স : 46 লিঙ্গ : পুৰুষ	CFM5639214 ফটো উপলব্ধ
667 নাম : বীৰেন দৈমাৰী পিতাৰ নাম: খানা ঘৰ নং : 80 বয়স : 46 লিঙ্গ : পুৰুষ	CFM5639156 ফটো উপলব্ধ	668 নাম : জয়ন্তী দৈমাৰী স্বামীৰ নাম: বন্দা ঘৰ নং : 80 বয়স : 41 লিঙ্গ : মহিলা	CFM5639190 ফটো উপলব্ধ	669 নাম : বিৰনী মুছাহাৰী স্বামীৰ নাম: লৰেন ঘৰ নং : 80 বয়স : 40 লিঙ্গ : মহিলা	CFM5639225 ফটো উপলব্ধ
# 670 নাম : দময়ন্তী দৈমাৰী স্বামীৰ নাম: বীৰেন দৈমাৰী ঘৰ নং : 80 বয়স : 40 লিঙ্গ : মহিলা	CFM5639178 ফটো উপলব্ধ	671 নাম : ৰিতা বড়ো স্বামীৰ নাম: মতিন দৈমাৰী ঘৰ নং : 80 বয়স : 35 লিঙ্গ : মহিলা	CFM0122465 ফটো উপলব্ধ	672 নাম : মতিন দৈমাৰী পিতাৰ নাম: বোন্দা ঘৰ নং : 80 বয়স : 34 লিঙ্গ : পুৰুষ	CFM5639247 ফটো উপলব্ধ
673 নাম : দানেশ্বৰ দৈমাৰী পিতাৰ নাম: বন্দা দৈমাৰী ঘৰ নং : 80 বয়স : 33 লিঙ্গ : পুৰুষ	CFM1886460 ফটো উপলব্ধ	S 674 নাম : নিজৈম দৈমাৰী পিতাৰ নাম: বন্দা দৈমাৰী ঘৰ নং : 80 বয়স : 31 লিঙ্গ : পুৰুষ	CFM1886471 ফটো উপলব্ধ	675 নাম : সানসুমা দৈমাৰী পিতাৰ নাম: বন্দা দৈমাৰী ঘৰ নং : 80 বয়স : 30 লিঙ্গ : পুৰুষ	CFM0134007 ফটো উপলব্ধ
676 নাম : জয়া বড়ো স্বামীৰ নাম: দানেশ্বৰ দৈমাৰী ঘৰ নং : 90 বয়স : 29 লিঙ্গ : মহিলা	UUI0077941 ফটো উপলব্ধ	S2 677 নাম : সঞ্জু দৈমাৰী পিতাৰ নাম: বিৰেন দৈমাৰী ঘৰ নং : 80 বয়স : 27 লিঙ্গ : মহিলা	CFM0121301 ফটো উপলব্ধ	678 নাম : ৰঞ্জিতা মুছাহাৰী পিতাৰ নাম: নৰেন মুছাহাৰী ঘৰ নং : 90 বয়স : 23 লিঙ্গ : মহিলা	CFM1204007 ফটো উপলব্ধ
679 নাম : কবিতা দৈমাৰী পিতাৰ নাম: বিৰেন দৈমাৰী ঘৰ নং : 90 বয়স : 23 লিঙ্গ : মহিলা	CFM1252832 ফটো উপলব্ধ	680 নাম : লাইশ্ৰী খেৰকাতাৰী স্বামীৰ নাম: সানসুমা দৈমাৰী ঘৰ নং : 90 বয়স : 22 লিঙ্গ : মহিলা	UUI0095042 ফটো উপলব্ধ	681 নাম : সুসমিতা বসুমতাৰী স্বামীৰ নাম: খোৰৌমদাও বসুমতাৰী ঘৰ নং : 91 বয়স : 29 লিঙ্গ : মহিলা	CFM0331637 ফটো উপলব্ধ
682 নাম : হিমাফ্ৰী মুছাহাৰী স্বামীৰ নাম: বাবু ঘৰ নং : 82 বয়স : 78 লিঙ্গ : মহিলা	CFM5639258 ফটো উপলব্ধ	683 নাম : গোৰিবসিং মুছাহাৰী পিতাৰ নাম: বাবু ঘৰ নং : 82 বয়স : 48 লিঙ্গ : পুৰুষ	CFM5639269 ফটো উপলব্ধ	684 নাম : সুমিতা মুছাহাৰী স্বামীৰ নাম: গোৰিবসিং ঘৰ নং : 82 বয়স : 41 লিঙ্গ : মহিলা	CFM5639270 ফটো উপলব্ধ
685 নাম : পদমী বসুমতাৰী স্বামীৰ নাম: গালা বসুমতাৰী ঘৰ নং : 82 বয়স : 36 লিঙ্গ : মহিলা	CFM0258467 ফটো উপলব্ধ	686 নাম : চীমশাৰ মুছাহাৰী পিতাৰ নাম: গৰিব সিং মুছাহাৰী ঘৰ নং : 82 বয়স : 27 লিঙ্গ : পুৰুষ	CFM0119974 ফটো উপলব্ধ	687 নাম : টাৰা বসুমতাৰী স্বামীৰ নাম: আৰ্গেঙ্গ বসুমতাৰী ঘৰ নং : 92 বয়স : 26 লিঙ্গ : মহিলা	CFM1232925 ফটো উপলব্ধ
688 নাম : হাইনাস্ৰী মুছাহাৰী পিতাৰ নাম: নৰেন মুছাহাৰী ঘৰ নং : 92 বয়স : 25 লিঙ্গ : মহিলা	CFM0508382 ফটো উপলব্ধ	689 নাম : মোজোমশ্ৰী মুছাহাৰী পিতাৰ নাম: গোৰিবসিং মুছাহাৰী ঘৰ নং : 82 বয়স : 25 লিঙ্গ : মহিলা	CFM0527861 ফটো উপলব্ধ	690 নাম : সোমশ্ৰী বসুমতাৰী স্বামীৰ নাম: অৰনী বসুমতাৰী ঘৰ নং : 92 বয়স : 25 লিঙ্গ : মহিলা	CFM0260554 ফটো উপলব্ধ



691 নাম : অৰগেং বসুমতাৰী পিতাৰ নাম: মালা বসুমতাৰী ঘৰ নং : 92 বয়স : 25 লিঙ্গ : পুৰুষ	CFM031355 ফটো উপলব্ধ	692 নাম : অনচাই মুছাহাৰী পিতাৰ নাম: গৰীবাসিং মুছাহাৰী ঘৰ নং : 92 বয়স : 22 লিঙ্গ : পুৰুষ	UUI0088278 ফটো উপলব্ধ	693 নাম : ডিহেশ্বৰী বসুমতাৰী পিতাৰ নাম: গালা বসুমতাৰী ঘৰ নং : 92 বয়স : 19 লিঙ্গ : মহিলা	UUI0108415 ফটো উপলব্ধ
694 নাম : কৈলাশ দৈমাৰী পিতাৰ নাম: বেৰান ঘৰ নং : 93 বয়স : 49 লিঙ্গ : পুৰুষ	CFM5639292 ফটো উপলব্ধ	695 নাম : চবশ্ৰী দৈমাৰী স্বামীৰ নাম: কৈলাশ দৈমাৰী ঘৰ নং : 93 বয়স : 48 লিঙ্গ : মহিলা	CFM5639305 ফটো উপলব্ধ	S 696 নাম : বিপ্লব দৈমাৰী পিতাৰ নাম: বেৰান দৈমাৰী ঘৰ নং : 93 বয়স : 47 লিঙ্গ : পুৰুষ	CFM5639316 ফটো উপলব্ধ
697 নাম : চম্পা দৈমাৰী স্বামীৰ নাম: বিপ্লব দৈমাৰী ঘৰ নং : 93 বয়স : 40 লিঙ্গ : মহিলা	CFM5639327 ফটো উপলব্ধ	698 নাম : টোসিং দৈমাৰী পিতাৰ নাম: কৈলাশ দৈমাৰী ঘৰ নং : 93 বয়স : 28 লিঙ্গ : পুৰুষ	CFM0122010 ফটো উপলব্ধ	# 699 নাম : মাইনাও দৈমাৰী স্বামীৰ নাম: নিজাম দৈমাৰী ঘৰ নং : 93 বয়স : 27 লিঙ্গ : মহিলা	CFM0121582 ফটো উপলব্ধ
700 নাম : উপেন বৰো বৰো পিতাৰ নাম: থংগ্লা বৰো ঘৰ নং : 98 বয়স : 50 লিঙ্গ : পুৰুষ	CFM5639338 ফটো উপলব্ধ	701 নাম : কৃষ্ণামতি বড়ো স্বামীৰ নাম: উপেন বড়ো ঘৰ নং : 98 বয়স : 41 লিঙ্গ : মহিলা	CFM5639349 ফটো উপলব্ধ	702 নাম : মৈনাৰ গয়াৰী স্বামীৰ নাম: অৰ্জুন বোৰো ঘৰ নং : 94 বয়স : 26 লিঙ্গ : মহিলা	CFM0344424 ফটো উপলব্ধ
703 নাম : নৰেশ্বৰ বড়ো পিতাৰ নাম: উপেন বড়ো ঘৰ নং : 98 বয়স : 24 লিঙ্গ : পুৰুষ	CFM0375840 ফটো উপলব্ধ	704 নাম : ফুলমতী বসুমতাৰী স্বামীৰ নাম: নৰেশ্বৰ বৰো ঘৰ নং : 94 বয়স : 21 লিঙ্গ : মহিলা	UUI0048694 ফটো উপলব্ধ	705 নাম : মিন বৰো পিতাৰ নাম: উপেন বৰো ঘৰ নং : 94 বয়স : 20 লিঙ্গ : মহিলা	UUI0119065 ফটো উপলব্ধ
706 নাম : অচিনী স্বসহাৰী স্বামীৰ নাম: ৰবি ঘৰ নং : 95 বয়স : 56 লিঙ্গ : মহিলা	CFM5639361 ফটো উপলব্ধ	707 নাম : বিশ্ব মুছাহাৰী পিতাৰ নাম: ৰবি ঘৰ নং : 95 বয়স : 37 লিঙ্গ : পুৰুষ	CFM5639372 ফটো উপলব্ধ	708 নাম : বোনশ্ৰী মুছাহাৰী পিতাৰ নাম: বুৰী মুছাহাৰী ঘৰ নং : 95 বয়স : 34 লিঙ্গ : মহিলা	CFM0122911 ফটো উপলব্ধ
709 নাম : সানে বসুমতাৰী স্বামীৰ নাম: বিশা মুছাহাৰী ঘৰ নং : 95 বয়স : 30 লিঙ্গ : মহিলা	CFM0123091 ফটো উপলব্ধ	710 নাম : মিথন মুছাহাৰী পিতাৰ নাম: ৰবি মুছাহাৰী ঘৰ নং : 95 বয়স : 27 লিঙ্গ : পুৰুষ	CFM0265355 ফটো উপলব্ধ	S 711 নাম : নগা দৈমাৰী পিতাৰ নাম: বেঙগা ঘৰ নং : 96 বয়স : 85 লিঙ্গ : পুৰুষ	CFM5639383 ফটো উপলব্ধ
712 নাম : চুমাৰী দৈমাৰী স্বামীৰ নাম: নগা ঘৰ নং : 96 বয়স : 75 লিঙ্গ : মহিলা	CFM5639394 ফটো উপলব্ধ	713 নাম : গালথুব দৈমাৰী স্বামীৰ নাম: নগা ঘৰ নং : 96 বয়স : 68 লিঙ্গ : মহিলা	CFM5639407 ফটো উপলব্ধ	714 নাম : কামেশ্বৰ দৈমাৰী পিতাৰ নাম: নগা ঘৰ নং : 96 বয়স : 48 লিঙ্গ : পুৰুষ	CFM5639418 ফটো উপলব্ধ
715 নাম : কামিনি দৈমাৰী স্বামীৰ নাম: কামেশ্বৰ দৈমাৰী ঘৰ নং : 96 বয়স : 43 লিঙ্গ : মহিলা	CFM5639429 ফটো উপলব্ধ	716 নাম : নৃপেণ দৈমাৰী পিতাৰ নাম: নগা ঘৰ নং : 96 বয়স : 42 লিঙ্গ : পুৰুষ	CFM5639430 ফটো উপলব্ধ	717 নাম : বিলাইশ্ৰী কছাৰী স্বামীৰ নাম: নৃপেণ দৈমাৰী ঘৰ নং : 96 বয়স : 36 লিঙ্গ : মহিলা	CFM0119420 ফটো উপলব্ধ
718 নাম : ৰবিনা দৈমাৰী পিতাৰ নাম: কামেশ্বৰ দৈমাৰী ঘৰ নং : 96 বয়স : 23 লিঙ্গ : মহিলা	CFM1252840 ফটো উপলব্ধ	719 নাম : খৰ্গেশ্বৰ দৈমাৰী পিতাৰ নাম: কামেশ্বৰ দৈমাৰী ঘৰ নং : 96 বয়স : 21 লিঙ্গ : পুৰুষ	UUI0054189 ফটো উপলব্ধ	720 নাম : টুনন দৈমাৰী পিতাৰ নাম: নৃপেণ দৈমাৰী ঘৰ নং : 96 বয়স : 20 লিঙ্গ : মহিলা	UUI0134726 ফটো উপলব্ধ



721	CFM5639441	ফটো উপলব্ধ	নাম : গবলা বৰো পিতাৰ নাম: বন্ধু ঘৰ নং : ৯৭ বয়স : 78 লিঙ্গ : পুৰুষ
722	CFM5639463	ফটো উপলব্ধ	নাম : প্ৰবিন বৰো পিতাৰ নাম: গল্পা বৰো ঘৰ নং : ৯৭ বয়স : 48 লিঙ্গ : পুৰুষ
723	CFM5639485	ফটো উপলব্ধ	নাম : সবিন বড়ো পিতাৰ নাম: গবলা ঘৰ নং : ৯৭ বয়স : 46 লিঙ্গ : পুৰুষ
724	CFM5639474	ফটো উপলব্ধ	নাম : অঞ্জী বৰো স্বামীৰ নাম: প্ৰবিন বৰো ঘৰ নং : ৯৭ বয়স : 43 লিঙ্গ : মহিলা
725	CFM5639496	ফটো উপলব্ধ	নাম : বিনালি বড়ো স্বামীৰ নাম: চৰ্বিন বৰো ঘৰ নং : ৯৭ বয়স : 41 লিঙ্গ : মহিলা
726	CFM0122531	ফটো উপলব্ধ	নাম : অঞ্জিমা বসুমতাৰী পিতাৰ নাম: আউবা বসুমতাৰী ঘৰ নং : সিমুলা বয়স : 27 লিঙ্গ : মহিলা
S 727	CFM5639510	ফটো উপলব্ধ	নাম : বুধী ৰাম বড়ো পিতাৰ নাম: বনেশ্বৰ বড়ো ঘৰ নং : ৯৮ বয়স : 68 লিঙ্গ : পুৰুষ
728	CFM5639521	ফটো উপলব্ধ	নাম : ৰামেশ্বৰী বৰো স্বামীৰ নাম: বুদ্ধেশ্বৰ ঘৰ নং : ৯৮ বয়স : 63 লিঙ্গ : মহিলা
729	CFM5639532	ফটো উপলব্ধ	নাম : ধৰ্জেন বৰো পিতাৰ নাম: বুধীৰাম বড়ো ঘৰ নং : ৯৮ বয়স : 40 লিঙ্গ : পুৰুষ
730	CFM0122671	ফটো উপলব্ধ	নাম : বিজুলী বড়ো পিতাৰ নাম: উপেন বড়ো ঘৰ নং : ৯৮ বয়স : 27 লিঙ্গ : মহিলা
S 731	CFM5639554	ফটো উপলব্ধ	নাম : থৈলিয়া গয়াৰী পিতাৰ নাম: মাংবলা ঘৰ নং : ৯৮ বয়স : 78 লিঙ্গ : পুৰুষ
732	CFM5639601	ফটো উপলব্ধ	নাম : চুজেন বড়ো পিতাৰ নাম: ঠায়ালিয়া বড়ো ঘৰ নং : ৯৮ বয়স : 57 লিঙ্গ : পুৰুষ
# 733	CFM5639587	ফটো উপলব্ধ	নাম : মজেন বড়ো পিতাৰ নাম: ঠায়ালিয়া বড়ো ঘৰ নং : ৯৮ বয়স : 51 লিঙ্গ : পুৰুষ
734	CFM5639565	ফটো উপলব্ধ	নাম : গজেন বড়ো পিতাৰ নাম: ধুলিয়া বড়ো ঘৰ নং : ৯৮ বয়স : 48 লিঙ্গ : পুৰুষ
735	CFM5639576	ফটো উপলব্ধ	নাম : অমিতা বড়ো স্বামীৰ নাম: গজেন বড়ো ঘৰ নং : ৯৮ বয়স : 44 লিঙ্গ : মহিলা
736	CFM5639598	ফটো উপলব্ধ	নাম : থিফি বড়ো স্বামীৰ নাম: মজেন ঘৰ নং : ৯৮ বয়স : 42 লিঙ্গ : মহিলা
737	CFM5639612	ফটো উপলব্ধ	নাম : বিলাচী বড়ো স্বামীৰ নাম: চুজেন বড়ো ঘৰ নং : ৯৮ বয়স : 40 লিঙ্গ : মহিলা
738	CFM0138529	ফটো উপলব্ধ	নাম : ৰংজাল বড়ো পিতাৰ নাম: মজেন বড়ো ঘৰ নং : ৯৮ বয়স : 28 লিঙ্গ : পুৰুষ
739	CFM0226126	ফটো উপলব্ধ	নাম : চোৰ্জিলা বড়ো পিতাৰ নাম: মাজেন বড়ো ঘৰ নং : ৯৮ বয়স : 28 লিঙ্গ : মহিলা
740	UUI0119123	ফটো উপলব্ধ	নাম : ভাগ্যেশ্বৰী বৰো পিতাৰ নাম: সুজেন বৰো ঘৰ নং : 99 বয়স : 23 লিঙ্গ : মহিলা
741	CFM5639623	ফটো উপলব্ধ	নাম : হৰলী গয়াৰী স্বামীৰ নাম: নগেন ঘৰ নং : ১০০ বয়স : 58 লিঙ্গ : মহিলা
742	CFM5639634	ফটো উপলব্ধ	নাম : ৰংসিং গয়াৰী স্বামীৰ নাম: খাওচাম ঘৰ নং : ১০১ বয়স : 68 লিঙ্গ : মহিলা
S 743	CFM5639645	ফটো উপলব্ধ	নাম : গালী গয়াৰী স্বামীৰ নাম: ৰংসিং ঘৰ নং : ১০১ বয়স : 63 লিঙ্গ : মহিলা
744	CFM5639667	ফটো উপলব্ধ	নাম : মুণ্ডা গয়াৰী পিতাৰ নাম: ৰংসিং ঘৰ নং : ১০১ বয়স : 40 লিঙ্গ : পুৰুষ
745	CFM5639689	ফটো উপলব্ধ	নাম : আলাইশ্ৰী গয়াৰী স্বামীৰ নাম: মুন্দা ঘৰ নং : ১০১ বয়স : 34 লিঙ্গ : মহিলা
746	CFM5639690	ফটো উপলব্ধ	নাম : বাবু অৱাৰী পিতাৰ নাম: কায়নিয়া অৱাৰী ঘৰ নং : ১০২ বয়স : 75 লিঙ্গ : পুৰুষ
747	CFM5639714	ফটো উপলব্ধ	নাম : মনোমতী ওঁবাৰী পিতাৰ নাম: বাবু ঘৰ নং : ১০২ বয়স : 40 লিঙ্গ : মহিলা
S2 748	CFM1886200	ফটো উপলব্ধ	নাম : গোলাপি অৱাৰী পিতাৰ নাম: বাবু অৱাৰী ঘৰ নং : ১০২ বয়স : 34 লিঙ্গ : মহিলা
# 749	CFM1886437	ফটো উপলব্ধ	নাম : দৈমালা ওঁবাৰী পিতাৰ নাম: বাবু অৱাৰী ঘৰ নং : ১০২ বয়স : 31 লিঙ্গ : পুৰুষ
750	CFM0122515	ফটো উপলব্ধ	নাম : উদাংশী মসাহাৰী স্বামীৰ নাম: সনেসৰ কছাৰী ঘৰ নং : ১০২ বয়স : 27 লিঙ্গ : মহিলা



751 নাম : নিতুমনি ফুকন পিতাৰ নাম: গণেশ ফুকন ঘৰ নং : 102 বয়স : 26 লিঙ্গ : মহিলা	CFM0334888 ফটো উপলব্ধ	752 নাম : দেৱা বৰো পিতাৰ নাম: বাথি ঘৰ নং : 103 বয়স : 58 লিঙ্গ : পুৰুষ	CFM5639725 ফটো উপলব্ধ	753 নাম : কোদমফুলী বড়ো স্বামীৰ নাম: মংগল বড়ো ঘৰ নং : 103 বয়স : 56 লিঙ্গ : মহিলা	CFM0254979 ফটো উপলব্ধ
754 নাম : নিলী বৰো স্বামীৰ নাম: দেৱা ঘৰ নং : 103 বয়স : 49 লিঙ্গ : মহিলা	CFM5639736 ফটো উপলব্ধ	755 নাম : জয়ন্ত গয়াৰী পিতাৰ নাম: দেৱা গয়াৰী ঘৰ নং : 103 বয়স : 36 লিঙ্গ : পুৰুষ	CFM0119891 ফটো উপলব্ধ	756 নাম : মহেশ গয়াৰী পিতাৰ নাম: দেৱা গয়াৰী ঘৰ নং : 103 বয়স : 30 লিঙ্গ : পুৰুষ	CFM5645034 ফটো উপলব্ধ
757 নাম : বিপ্ৰায় বড়ো পিতাৰ নাম: মংগল বড়ো ঘৰ নং : 103 বয়স : 28 লিঙ্গ : পুৰুষ	CFM0254870 ফটো উপলব্ধ	758 নাম : বীৰতু বড়ো পিতাৰ নাম: মংগল বড়ো ঘৰ নং : 103 বয়স : 27 লিঙ্গ : পুৰুষ	CFM0259267 ফটো উপলব্ধ	759 নাম : বিনা গয়াৰী স্বামীৰ নাম: মহেশ গয়াৰী ঘৰ নং : 103 বয়স : 27 লিঙ্গ : মহিলা	CFM0118570 ফটো উপলব্ধ
760 নাম : জুমনা বড়ো স্বামীৰ নাম: সনিৰাম বড়ো ঘৰ নং : 103 বয়স : 26 লিঙ্গ : মহিলা	CFM0271619 ফটো উপলব্ধ	761 নাম : প্ৰটিমা বড়ো স্বামীৰ নাম: ৰাজকুমাৰ বড়ো ঘৰ নং : 103 বয়স : 26 লিঙ্গ : মহিলা	CFM0269589 ফটো উপলব্ধ	762 নাম : সোদোমুস্তী বসুমতাৰী স্বামীৰ নাম: বীৰতু বড়ো ঘৰ নং : 103 বয়স : 26 লিঙ্গ : মহিলা	CFM0445064 ফটো উপলব্ধ
763 নাম : হাবিলা বড়ো স্বামীৰ নাম: সনিৰাম বড়ো ঘৰ নং : 103 বয়স : 21 লিঙ্গ : মহিলা	UUI0139063 ফটো উপলব্ধ	764 নাম : হনে বসুমতাৰী পিতাৰ নাম: আদীলা ঘৰ নং : 108 বয়স : 77 লিঙ্গ : পুৰুষ	CFM5639758 ফটো উপলব্ধ	# 765 নাম : হুলংগ বড়ো পিতাৰ নাম: বাংগাল বড়ো ঘৰ নং : 109 বয়স : 49 লিঙ্গ : পুৰুষ	CFM5640028 ফটো উপলব্ধ
766 নাম : ৰনজিত বসুমতাৰী পিতাৰ নাম: অদৌলা বসুমতাৰী ঘৰ নং : 108 বয়স : 46 লিঙ্গ : পুৰুষ	CFM5639769 ফটো উপলব্ধ	# 767 নাম : দলে বড়ো স্বামীৰ নাম: হুলং বৰো ঘৰ নং : 109 বয়স : 46 লিঙ্গ : মহিলা	CFM5640039 ফটো উপলব্ধ	768 নাম : মহিমা বসুমতাৰী স্বামীৰ নাম: ৰনজিত বসুমতাৰী ঘৰ নং : 108 বয়স : 35 লিঙ্গ : মহিলা	CFM5639781 ফটো উপলব্ধ
769 নাম : ফোজোন বসুমতাৰী পিতাৰ নাম: ৰনজিত বসুমতাৰী ঘৰ নং : 104 বয়স : 19 লিঙ্গ : মহিলা	UUI0131383 ফটো উপলব্ধ	770 নাম : মোহন বসুমতাৰী পিতাৰ নাম: মাতৈৰ বসুমতাৰী ঘৰ নং : 105 বয়স : 46 লিঙ্গ : পুৰুষ	CFM5639816 ফটো উপলব্ধ	771 নাম : ৰেণ বসুমতাৰী স্বামীৰ নাম: মোহন বসুমতাৰী ঘৰ নং : 105 বয়স : 41 লিঙ্গ : মহিলা	CFM5639792 ফটো উপলব্ধ
772 নাম : কৰ্ণাচল বসুমতাৰী পিতাৰ নাম: মহন বসুমতাৰী ঘৰ নং : 105 বয়স : 23 লিঙ্গ : পুৰুষ	CFM1212075 ফটো উপলব্ধ	773 নাম : নামাং বড়ো পিতাৰ নাম: কয়েন ঘৰ নং : 106 বয়স : 63 লিঙ্গ : পুৰুষ	CFM5639827 ফটো উপলব্ধ	774 নাম : ৰেনজেন বড়ো স্বামীৰ নাম: নামাং বড়ো ঘৰ নং : 106 বয়স : 58 লিঙ্গ : মহিলা	CFM5639838 ফটো উপলব্ধ
775 নাম : কত্ৰী বৰো পিতাৰ নাম: নামাং বৰো ঘৰ নং : 106 বয়স : 37 লিঙ্গ : মহিলা	CFM5639849 ফটো উপলব্ধ	776 নাম : বিক্ৰম বড়ো পিতাৰ নাম: নামাং বড়ো ঘৰ নং : 106 বয়স : 32 লিঙ্গ : পুৰুষ	CFM0121061 ফটো উপলব্ধ	777 নাম : জিতেন বড়ো পিতাৰ নাম: ৰবি বড়ো ঘৰ নং : 109 বয়স : 75 লিঙ্গ : পুৰুষ	CFM5639850 ফটো উপলব্ধ
778 নাম : বান্দী বড়ো স্বামীৰ নাম: জিতেন ঘৰ নং : 109 বয়স : 68 লিঙ্গ : মহিলা	CFM5639861 ফটো উপলব্ধ	779 নাম : গায়লং বড়ো পিতাৰ নাম: ৰবি ঘৰ নং : 109 বয়স : 58 লিঙ্গ : মহিলা	CFM5639929 ফটো উপলব্ধ	780 নাম : বুকুল বড়ো পিতাৰ নাম: জিতেন ঘৰ নং : 109 বয়স : 48 লিঙ্গ : পুৰুষ	CFM5639872 ফটো উপলব্ধ



781 নাম : অনিল বড়ো পিতাৰ নাম: জিতেন ঘৰ নং : ১০৭ বয়স : 46 লিঙ্গ : পুৰুষ	CFM5639883 ফটো উপলব্ধ	782 নাম : সুনীল বৰো পিতাৰ নাম: জিতেন বৰো ঘৰ নং : ১০৭ বয়স : 42 লিঙ্গ : পুৰুষ	CFM5639907 ফটো উপলব্ধ	S 783 নাম : সোনেল বড়ো পিতাৰ নাম: জিতেন ঘৰ নং : ১০৭ বয়স : 40 লিঙ্গ : পুৰুষ	CFM5639918 ফটো উপলব্ধ
784 নাম : সংগীতা বড়ো স্বামীৰ নাম: বুকুল বড়ো ঘৰ নং : ১০৭ বয়স : 40 লিঙ্গ : মহিলা	CFM5644928 ফটো উপলব্ধ	785 নাম : মামফি বসুমতাৰী স্বামীৰ নাম: অনিল বসুমতাৰী ঘৰ নং : ১০৭ বয়স : 38 লিঙ্গ : মহিলা	CFM5639894 ফটো উপলব্ধ	786 নাম : সুমিত্ৰা বুরো স্বামীৰ নাম: সুনীল বোরো ঘৰ নং : 107 বয়স : 35 লিঙ্গ : মহিলা	CFM0331660 ফটো উপলব্ধ
787 নাম : উৰ্মিলা বড়ো স্বামীৰ নাম: সনেল বড়ো ঘৰ নং : ১০৭ বয়স : 34 লিঙ্গ : মহিলা	CFM0005819 ফটো উপলব্ধ	788 নাম : বনজন বড়ো পিতাৰ নাম: জিতেন ঘৰ নং : ১০৭ বয়স : 29 লিঙ্গ : পুৰুষ	CFM0006098 ফটো উপলব্ধ	789 নাম : ধনজীতা শূৰ্গীয়াৰী স্বামীৰ নাম: বনজন বড়ো ঘৰ নং : 107 বয়স : 28 লিঙ্গ : মহিলা	CFM0266734 ফটো উপলব্ধ
790 নাম : মনিকা বড়ো পিতাৰ নাম: অনিল বড়ো ঘৰ নং : ১০৭ বয়স : 27 লিঙ্গ : মহিলা	CFM0146985 ফটো উপলব্ধ	S 791 নাম : বঘুশ্ৰী বৰো স্বামীৰ নাম: লবিন বৰো ঘৰ নং : ১০৮ বয়স : 63 লিঙ্গ : মহিলা	CFM5639941 ফটো উপলব্ধ	792 নাম : হতেন বৰো পিতাৰ নাম: লবিন বৰো ঘৰ নং : ১০৮ বয়স : 40 লিঙ্গ : পুৰুষ	CFM5639961 ফটো উপলব্ধ
793 নাম : চেলাই বৰো স্বামীৰ নাম: হতেন বৰো ঘৰ নং : ১০৮ বয়স : 40 লিঙ্গ : মহিলা	CFM5639974 ফটো উপলব্ধ	794 নাম : মোটন বড়ো পিতাৰ নাম: লবিন বড়ো ঘৰ নং : ১০৮ বয়স : 37 লিঙ্গ : মহিলা	CFM5639985 ফটো উপলব্ধ	795 নাম : মীন বড়ো স্বামীৰ নাম: মতেন বড়ো ঘৰ নং : ১০৮ বয়স : 27 লিঙ্গ : মহিলা	CFM0122382 ফটো উপলব্ধ
S2 796 নাম : জিম্প দাস পিতাৰ নাম: দামোদৰ দাস ঘৰ নং : ১০৮ বয়স : 25 লিঙ্গ : পুৰুষ	CFM0269795 ফটো উপলব্ধ	797 নাম : সৈকহংগ বৰো পিতাৰ নাম: হাটেন বৰো ঘৰ নং : 108 বয়স : 20 লিঙ্গ : পুৰুষ	UUI0050088 ফটো উপলব্ধ	798 নাম : কৰ্ম বসুমতাৰী পিতাৰ নাম: মদলা বসুমতাৰী ঘৰ নং : ১০৮ক বয়স : 48 লিঙ্গ : পুৰুষ	CFM5639996 ফটো উপলব্ধ
799 নাম : নাহৰ বসুমতাৰী স্বামীৰ নাম: কৰ্ম বসুমতাৰী ঘৰ নং : ১০৮ক বয়স : 40 লিঙ্গ : মহিলা	CFM5640006 ফটো উপলব্ধ	R 800 নাম : মুনাল বড়ো পিতাৰ নাম: হুলাং বড়ো ঘৰ নং : 109 বয়স : 19 লিঙ্গ : পুৰুষ	UUI0145615 ফটো উপলব্ধ	801 নাম : মুনাল বড়ো পিতাৰ নাম: হুলাং বড়ো ঘৰ নং : 109 বয়স : 19 লিঙ্গ : পুৰুষ	UUI0153536 ফটো উপলব্ধ
802 নাম : মহাদেব বড়ো পিতাৰ নাম: খলা বড়ো ঘৰ নং : ১১০ বয়স : 60 লিঙ্গ : পুৰুষ	CFM5640051 ফটো উপলব্ধ	803 নাম : চনেসৰি বড়ো স্বামীৰ নাম: মহাদেব বড়ো ঘৰ নং : ১১০ বয়স : 58 লিঙ্গ : মহিলা	CFM5640062 ফটো উপলব্ধ	S 804 নাম : বুবশ্ৰী বড়ো পিতাৰ নাম: মহাদেব বড়ো ঘৰ নং : ১১০ বয়স : 29 লিঙ্গ : মহিলা	CFM0148379 ফটো উপলব্ধ
805 নাম : ৰায়দাওশ্ৰী বড়ো পিতাৰ নাম: মহাদেব বড়ো ঘৰ নং : ১১০ বয়স : 26 লিঙ্গ : মহিলা	CFM0233411 ফটো উপলব্ধ	806 নাম : জবহৰলাল বৰো পিতাৰ নাম: খলা ঘৰ নং : ১১১ বয়স : 58 লিঙ্গ : পুৰুষ	CFM5640073 ফটো উপলব্ধ	# 807 নাম : জাবৈলী বড়ো স্বামীৰ নাম: জবহৰলাল বৰো ঘৰ নং : 111 বয়স : 48 লিঙ্গ : মহিলা	CFM5640084 ফটো উপলব্ধ
808 নাম : মেৱা বৰো পিতাৰ নাম: জবাহৰলাল ঘৰ নং : ১১১ বয়স : 35 লিঙ্গ : পুৰুষ	CFM5640095 ফটো উপলব্ধ	809 নাম : ৰঞ্জু বোরো স্বামীৰ নাম: মেৱা বোরো ঘৰ নং : 111 বয়স : 31 লিঙ্গ : মহিলা	CFM0331249 ফটো উপলব্ধ	810 নাম : হাইনাশ্ৰী বড়ো পিতাৰ নাম: জবাহৰলাল বড়ো ঘৰ নং : ১১১ বয়স : 30 লিঙ্গ : মহিলা	CFM0148569 ফটো উপলব্ধ



811 নাম : হেমন্ত বসুমতাৰী পিতাৰ নাম: দীপক বসুমতাৰী ঘৰ নং : 111 বয়স : 25 লিঙ্গ : পুৰুষ	CFM0331231 ফটো উপলব্ধ	S 812 নাম : বুদ্ধেশ্বৰ কছাৰী পিতাৰ নাম: লাওগা ঘৰ নং : 112 বয়স : 60 লিঙ্গ : পুৰুষ	CFM5640108 ফটো উপলব্ধ	813 নাম : খেফে কছাৰী স্বামীৰ নাম: বুধীসৰ কছাৰী ঘৰ নং : 112 বয়স : 57 লিঙ্গ : মহিলা	CFM5640119 ফটো উপলব্ধ
814 নাম : সনেসৰ কছাৰী পিতাৰ নাম: বুদ্ধেশ্বৰ কছাৰী ঘৰ নং : 112 বয়স : 40 লিঙ্গ : পুৰুষ	CFM5640120 ফটো উপলব্ধ	815 নাম : আলাইশী বড়ো পিতাৰ নাম: বুদ্ধি ঘৰ নং : 112 বয়স : 37 লিঙ্গ : মহিলা	CFM5640142 ফটো উপলব্ধ	816 নাম : সিমাংশী কছাৰী পিতাৰ নাম: বুদ্ধেশ্বৰ কছাৰী ঘৰ নং : 112 বয়স : 36 লিঙ্গ : মহিলা	CFM0009746 ফটো উপলব্ধ
S2 817 নাম : সিনায়থি দৈমাৰী ব্ৰহ্ম স্বামীৰ নাম: হাৰ্হাৰ ব্ৰহ্ম ঘৰ নং : 112 বয়স : 35 লিঙ্গ : মহিলা	CFM0263491 ফটো উপলব্ধ	S 818 নাম : সোৰবীলায় বড়ো পিতাৰ নাম: বন্দা বড়ো ঘৰ নং : 112 বয়স : 30 লিঙ্গ : মহিলা	CFM0248831 ফটো উপলব্ধ	S 819 নাম : গোববোত্ৰী বড়ো পিতাৰ নাম: বন্দা বড়ো ঘৰ নং : 112 বয়স : 25 লিঙ্গ : মহিলা	CFM0332346 ফটো উপলব্ধ
820 নাম : প্ৰসেনজিৎ বড়ো পিতাৰ নাম: দিৰ্জেন বড়ো ঘৰ নং : 112 বয়স : 21 লিঙ্গ : পুৰুষ	CFM7155955 ফটো উপলব্ধ	821 নাম : ফুলশ্ৰী বৰো স্বামীৰ নাম: দুৰ্জে ঘৰ নং : 113 বয়স : 58 লিঙ্গ : মহিলা	CFM5640153 ফটো উপলব্ধ	# 822 নাম : মিজিং বড়ো পিতাৰ নাম: দুৰ্জী বড়ো ঘৰ নং : 113 বয়স : 38 লিঙ্গ : পুৰুষ	CFM5640175 ফটো উপলব্ধ
823 নাম : ইলা বড়ো স্বামীৰ নাম: খংখি বড়ো ঘৰ নং : 113 বয়স : 37 লিঙ্গ : মহিলা	CFM5640186 ফটো উপলব্ধ	S2 824 নাম : অনামিকা মেদহী স্বামীৰ নাম: ধুবজ্যোতি মেদহী ঘৰ নং : 113 বয়স : 26 লিঙ্গ : মহিলা	CFM0273417 ফটো উপলব্ধ	S2 825 নাম : সায়া ব্ৰহ্ম স্বামীৰ নাম: বাৰী কান্ত ব্ৰহ্ম ঘৰ নং : 113 বয়স : 25 লিঙ্গ : মহিলা	CFM0248740 ফটো উপলব্ধ
826 নাম : ভনিতা বড়ো মাতৃৰ নাম: ইলা বড়ো ঘৰ নং : 113 বয়স : 20 লিঙ্গ : মহিলা	UUI0153726 ফটো উপলব্ধ	S 827 নাম : দাসি বৰো পিতাৰ নাম: উৰং ঘৰ নং : 118 বয়স : 68 লিঙ্গ : পুৰুষ	CFM5640197 ফটো উপলব্ধ	S 828 নাম : ইন্দিৰা মিজাৰ স্বামীৰ নাম: দাসি ঘৰ নং : 118 বয়স : 63 লিঙ্গ : মহিলা	CFM5640200 ফটো উপলব্ধ
S 829 নাম : খাওলী বৰো স্বামীৰ নাম: মেথ্ৰী বৰো ঘৰ নং : 115 বয়স : 80 লিঙ্গ : মহিলা	CFM5640222 ফটো উপলব্ধ	830 নাম : অনাথি বৰো স্বামীৰ নাম: চোদ্ৰী ঘৰ নং : 115 বয়স : 58 লিঙ্গ : মহিলা	CFM5640233 ফটো উপলব্ধ	831 নাম : বঞ্জয় বৰো পিতাৰ নাম: মেথ্ৰী ঘৰ নং : 115 বয়স : 55 লিঙ্গ : পুৰুষ	CFM5640244 ফটো উপলব্ধ
832 নাম : প্ৰমিলা বৰো স্বামীৰ নাম: বঞ্জন বৰো ঘৰ নং : 115 বয়স : 46 লিঙ্গ : মহিলা	CFM5640255 ফটো উপলব্ধ	833 নাম : চবিৰাম বৰো পিতাৰ নাম: মেথ্ৰী বৰো ঘৰ নং : 115 বয়স : 44 লিঙ্গ : পুৰুষ	CFM5640266 ফটো উপলব্ধ	834 নাম : চূজয় বড়ো পিতাৰ নাম: মেথ্ৰী বৰো ঘৰ নং : 115 বয়স : 42 লিঙ্গ : পুৰুষ	CFM5640277 ফটো উপলব্ধ
835 নাম : লাবন্য বড়ো স্বামীৰ নাম: চবিৰাম বড়ো ঘৰ নং : 115 বয়স : 36 লিঙ্গ : মহিলা	CFM1886266 ফটো উপলব্ধ	836 নাম : জুমা বড়ো স্বামীৰ নাম: সূজয় বড়ো ঘৰ নং : 115 বয়স : 32 লিঙ্গ : মহিলা	CFM0011007 ফটো উপলব্ধ	837 নাম : সাজিমা বড়ো পিতাৰ নাম: বঞ্জয় বড়ো ঘৰ নং : 115 বয়স : 24 লিঙ্গ : মহিলা	CFM0441865 ফটো উপলব্ধ
838 নাম : দুৰ্গেশ্বৰ বসুমতাৰী পিতাৰ নাম: গোলক বসুমতাৰী ঘৰ নং : 116 বয়স : 66 লিঙ্গ : পুৰুষ	CFM5640299 ফটো উপলব্ধ	839 নাম : মালতী বসুমতাৰী স্বামীৰ নাম: দুৰ্গেশ্বৰ বসুমতাৰী ঘৰ নং : 116 বয়স : 60 লিঙ্গ : মহিলা	CFM5640302 ফটো উপলব্ধ	840 নাম : বিপল বসুমতাৰী পিতাৰ নাম: দুৰ্গেশ্বৰ বসুমতাৰী ঘৰ নং : 116 বয়স : 42 লিঙ্গ : পুৰুষ	CFM5640313 ফটো উপলব্ধ



841 নাম : বিচিত্ৰ বসুমতাৰী পিতাৰ নাম: দৰ্গেশ্বৰ বসুমতাৰী ঘৰ নং : ১১৬ বয়স : 40 লিঙ্গ : পুৰুষ	CFM5640335 ফটো উপলব্ধ	842 নাম : হেমা বসুমতাৰী স্বামীৰ নাম: বিপুল বসুমতাৰী ঘৰ নং : ১১৬ বয়স : 38 লিঙ্গ : মহিলা	CFM5640324 ফটো উপলব্ধ	843 নাম : চুদেম বসুমতাৰী স্বামীৰ নাম: কৃষ্ণ বসুমতাৰী ঘৰ নং : ১১৬ বয়স : 38 লিঙ্গ : মহিলা	CFM0150698 ফটো উপলব্ধ
844 নাম : অঞ্জলী বসুমতাৰী পিতাৰ নাম: দৰ্গেশ্বৰ বসুমতাৰী ঘৰ নং : ১১৬ বয়স : 37 লিঙ্গ : মহিলা	CFM5640346 ফটো উপলব্ধ	S 845 নাম : ডীগানটো বড়ো পিতাৰ নাম: বোম্বা বড়ো ঘৰ নং : ১১৬ বয়স : 30 লিঙ্গ : পুৰুষ	CFM0533042 ফটো উপলব্ধ	846 নাম : ফিৰফিলা নাৰ্জাৰী স্বামীৰ নাম: বিচিত্ৰ বসুমতাৰী ঘৰ নং : ১১৬ বয়স : 30 লিঙ্গ : মহিলা	CFM0150417 ফটো উপলব্ধ
847 নাম : লৈখোমা বসুমতাৰী পিতাৰ নাম: দৰ্গেশ্বৰ বসুমতাৰী ঘৰ নং : ১১৬ বয়স : 28 লিঙ্গ : মহিলা	CFM0150508 ফটো উপলব্ধ	S 848 নাম : বিতা শূৰীয়াৰী স্বামীৰ নাম: দিগন্ত বড়ো ঘৰ নং : 116 বয়স : 27 লিঙ্গ : মহিলা	CFM1231380 ফটো উপলব্ধ	849 নাম : মাইদাংখী বসুমতাৰী পিতাৰ নাম: বিপুল বসুমতাৰী ঘৰ নং : 116 বয়স : 23 লিঙ্গ : মহিলা	CFM7181159 ফটো উপলব্ধ
850 নাম : দময়ন্তী বৰো স্বামীৰ নাম: ফেলন্দা ঘৰ নং : ১১৭ বয়স : 75 লিঙ্গ : মহিলা	CFM5640357 ফটো উপলব্ধ	851 নাম : শুক্ৰ বৰো পিতাৰ নাম: ফেলন্দা ঘৰ নং : ১১৭ বয়স : 53 লিঙ্গ : পুৰুষ	CFM5640368 ফটো উপলব্ধ	852 নাম : মনোমতী বড়ো পিতাৰ নাম: ফেলন্দা ঘৰ নং : ১১৭ বয়স : 51 লিঙ্গ : মহিলা	CFM5640404 ফটো উপলব্ধ
853 নাম : সজনী বৰো স্বামীৰ নাম: শুক্ৰ বৰো ঘৰ নং : ১১৭ বয়স : 46 লিঙ্গ : মহিলা	CFM5640379 ফটো উপলব্ধ	854 নাম : ললিতা বসুমতাৰী পিতাৰ নাম: লখিকান্ত বসুমতাৰী ঘৰ নং : ১১৭ বয়স : 43 লিঙ্গ : মহিলা	CFM5640415 ফটো উপলব্ধ	855 নাম : মতিন বড়ো পিতাৰ নাম: ফেলন্দা বড়ো ঘৰ নং : ১১৭ বয়স : 43 লিঙ্গ : পুৰুষ	CFM5640391 ফটো উপলব্ধ
856 নাম : দিগন্ত বড়ো পিতাৰ নাম: ফেলন্দা বড়ো ঘৰ নং : ১১৭ বয়স : 41 লিঙ্গ : পুৰুষ	CFM5640380 ফটো উপলব্ধ	857 নাম : জিমি গয়াৰী স্বামীৰ নাম: দিগন্ত বৰো ঘৰ নং : 117 বয়স : 31 লিঙ্গ : মহিলা	UU10035600 ফটো উপলব্ধ	S 858 নাম : সঞ্জিতা বসুমতাৰী স্বামীৰ নাম: অজিত বড়ো ঘৰ নং : 117 বয়স : 27 লিঙ্গ : মহিলা	CFM0331926 ফটো উপলব্ধ
859 নাম : গিতা বড়ো পিতাৰ নাম: শুক্ৰ বড়ো ঘৰ নং : 117 বয়স : 24 লিঙ্গ : মহিলা	CFM0457325 ফটো উপলব্ধ	S 860 নাম : নাগ্ৰা বসুমতাৰী পিতাৰ নাম: গৌলক ঘৰ নং : ১১৮ বয়স : 75 লিঙ্গ : পুৰুষ	CFM5640426 ফটো উপলব্ধ	861 নাম : উপায় বসুমতাৰী স্বামীৰ নাম: নাগ্ৰা ঘৰ নং : ১১৮ বয়স : 65 লিঙ্গ : মহিলা	CFM5640437 ফটো উপলব্ধ
862 নাম : বহিণি বসুমতাৰী পিতাৰ নাম: নাগ্ৰা বসুমতাৰী ঘৰ নং : ১১৮ বয়স : 50 লিঙ্গ : মহিলা	CFM5640448 ফটো উপলব্ধ	863 নাম : জতিন বসুমতাৰী পিতাৰ নাম: নাগ্ৰা ঘৰ নং : ১১৮ বয়স : 40 লিঙ্গ : পুৰুষ	CFM5640459 ফটো উপলব্ধ	864 নাম : বাবুল বসুমতাৰী পিতাৰ নাম: নাগ্ৰা ঘৰ নং : ১১৮ বয়স : 38 লিঙ্গ : পুৰুষ	CFM5640460 ফটো উপলব্ধ
865 নাম : অংসুমা বসুমতাৰী স্বামীৰ নাম: যতীন বসুমতাৰী ঘৰ নং : ১১৮ বয়স : 35 লিঙ্গ : মহিলা	CFM1886357 ফটো উপলব্ধ	866 নাম : মীন দৈমাৰী স্বামীৰ নাম: বাবুল বসুমতাৰী ঘৰ নং : ১১৮ বয়স : 31 লিঙ্গ : মহিলা	CFM0151167 ফটো উপলব্ধ	867 নাম : বেহা বৰো পিতাৰ নাম: দনা ঘৰ নং : ১১৯ বয়স : 63 লিঙ্গ : পুৰুষ	CFM5640471 ফটো উপলব্ধ
868 নাম : মাদী বৰো স্বামীৰ নাম: বেহা বৰো ঘৰ নং : ১১৯ বয়স : 56 লিঙ্গ : মহিলা	CFM5640482 ফটো উপলব্ধ	869 নাম : দুবা বৰো পিতাৰ নাম: দনা ঘৰ নং : ১১৯ বয়স : 51 লিঙ্গ : পুৰুষ	CFM5640493 ফটো উপলব্ধ	870 নাম : বৈশাগী বৰো স্বামীৰ নাম: দুবা বৰো ঘৰ নং : ১১৯ বয়স : 40 লিঙ্গ : মহিলা	CFM5640506 ফটো উপলব্ধ



871	CFM5640517	ফটো উপলব্ধ
নাম : বাতুল বড়ো পিতাৰ নাম: বেহা বড়ো ঘৰ নং : ১১৯ বয়স : 35 লিঙ্গ : পুৰুষ		

872	CFM0151266	ফটো উপলব্ধ
নাম : অতুল বসুমতাৰী পিতাৰ নাম: বেহা বসুমতাৰী ঘৰ নং : ১১৯ বয়স : 33 লিঙ্গ : পুৰুষ		

873	CFM0151357	ফটো উপলব্ধ
নাম : থুৰ্পে বসুমতাৰী স্বামীৰ নাম: চতুল বসুমতাৰী ঘৰ নং : ১১৯ বয়স : 31 লিঙ্গ : মহিলা		

874	CFM0151399	ফটো উপলব্ধ
নাম : চতুল বড়ো পিতাৰ নাম: বেহা বড়ো ঘৰ নং : ১১৯ বয়স : 29 লিঙ্গ : পুৰুষ		

# 875	UUI0106716	ফটো উপলব্ধ
নাম : বুমে বড়ো স্বামীৰ নাম: বাতুল বৰো ঘৰ নং : 119 বয়স : 27 লিঙ্গ : মহিলা		

876	CFM0442103	ফটো উপলব্ধ
নাম : ফোৰোংশী বড়ো পিতাৰ নাম: দুবা বড়ো ঘৰ নং : 119 বয়স : 24 লিঙ্গ : মহিলা		

S 877	UUI0100800	ফটো উপলব্ধ
নাম : ফুশায় দাস পিতাৰ নাম: গোপীনাথ দাস ঘৰ নং : নতুন বৰনগৰ বয়স : 19 লিঙ্গ : পুৰুষ		



R 878	1	UUJ0155911	ফটো উপলব্ধ	879	1	UUJ0156240	ফটো উপলব্ধ	880	1	UUJ0157578	ফটো উপলব্ধ
নাম : ৰাজামুনি বড়ো পিতাৰ নাম : ৰামুনি বড়ো ঘৰ নং : 72 বয়স : 25 লিঙ্গ : পুৰুষ				নাম : ৰঙ্গালী ওৱাৰী স্বামীৰ নাম : দৈমালু ওৱাৰী ঘৰ নং : 102 বয়স : 26 লিঙ্গ : মহিলা				নাম : নিকল বসুমতাৰী পিতাৰ নাম : অক্ষীৰ বসুমতাৰী ঘৰ নং : 42 বয়স : 21 লিঙ্গ : পুৰুষ			
R 881	1	UUJ0158352	ফটো উপলব্ধ	882	1	UUJ0158360	ফটো উপলব্ধ	R 883	1	UUJ0158386	ফটো উপলব্ধ
নাম : দীপ বড়ো পিতাৰ নাম : বৃহৎ বড়ো ঘৰ নং : 53 বয়স : 22 লিঙ্গ : পুৰুষ				নাম : অৰায়সা বসুমতাৰী মাতৃৰ নাম : অনিমা বসুমতাৰী ঘৰ নং : 12 বয়স : 18 লিঙ্গ : পুৰুষ				নাম : টুনন দৈমাৰী মাতৃৰ নাম : বিশাইশী দৈমাৰী ঘৰ নং : 96 বয়স : 20 লিঙ্গ : মহিলা			
884	1	UUJ0158493	ফটো উপলব্ধ	885	1	UUJ0158451	ফটো উপলব্ধ	886	1	UUJ0158410	ফটো উপলব্ধ
নাম : মায়চি দৈমাৰী পিতাৰ নাম : দাসী দৈমাৰী ঘৰ নং : 75 বয়স : 20 লিঙ্গ : মহিলা				নাম : সদমত্ৰী দৈমাৰী পিতাৰ নাম : ফাসা দৈমাৰী ঘৰ নং : 75 বয়স : 18 লিঙ্গ : মহিলা				নাম : বিবৃশাৰ বড়ো পিতাৰ নাম : গজেন বড়ো ঘৰ নং : 99 বয়স : 18 লিঙ্গ : পুৰুষ			
R 887	1	UUJ0158444	ফটো উপলব্ধ	R 888	1	UUJ0158436	ফটো উপলব্ধ	889	1	UUJ0159905	ফটো উপলব্ধ
নাম : বিনদাও বসুমতাৰী পিতাৰ নাম : মজিন বসুমতাৰী ঘৰ নং : 20 বয়স : 19 লিঙ্গ : পুৰুষ				নাম : মুনাল বড়ো পিতাৰ নাম : হালিৎ বড়ো ঘৰ নং : 109 বয়স : 18 লিঙ্গ : পুৰুষ				নাম : সানসুলি ব্ৰহ্ম স্বামীৰ নাম : ৰাজ দৈমাৰী ঘৰ নং : 59 বয়স : 21 লিঙ্গ : মহিলা			
890	1	UUJ0163238	ফটো উপলব্ধ	891	1	UUJ0186056	ফটো উপলব্ধ	#2 892	1	CFM0042549	ফটো উপলব্ধ
নাম : গীতাঞ্জলী ওৱাৰী পিতাৰ নাম : আনন্দ ওৱাৰী ঘৰ নং : 17 বয়স : 18 লিঙ্গ : মহিলা				নাম : নিজৰা বড়ো স্বামীৰ নাম : ৰাজামুনি বড়ো ঘৰ নং : 72 বয়স : 21 লিঙ্গ : মহিলা				নাম : জুলি উজিব স্বামীৰ নাম : খৰ্গধৰ উজিব বড়ো ঘৰ নং : 99 বয়স : 29 লিঙ্গ : মহিলা			



893	1	UUJ0198580
নাম : লঘানি বড়ো স্বামীৰ নাম: দেবীৰাম বড়ো ঘৰ নং : 35 বয়স : 58 লিঙ্গ : মহিলা		
ফটো উপলব্ধ		

894	1	UUJ0198374
নাম : বংগিনা ওৱাৰী স্বামীৰ নাম: দেমালু ওৱাৰী ঘৰ নং : 102 বয়স : 27 লিঙ্গ : মহিলা		
ফটো উপলব্ধ		

895	1	CFM0153379
নাম : সোৰজিলা বড়ো পিতাৰ নাম: সুলেন বড়ো বড়ো ঘৰ নং : 79 বয়স : 29 লিঙ্গ : মহিলা		
ফটো উপলব্ধ		

896	1	FQM0320572
নাম : উমীলা দাস স্বামীৰ নাম: ভূপেন দাস ঘৰ নং : 19 বয়স : 48 লিঙ্গ : মহিলা		
ফটো উপলব্ধ		

897	1	UUJ0203075
নাম : বৈৰৱ বড়ো স্বামীৰ নাম: বিক্রম বড়ো ঘৰ নং : 106 বয়স : 28 লিঙ্গ : মহিলা		
ফটো উপলব্ধ		

898	1	UUJ0206490
নাম : অতুল বসুমতাৰী পিতাৰ নাম: বাঁখেৰ বসুমতাৰী ঘৰ নং : 50 বয়স : 18 লিঙ্গ : পুৰুষ		
ফটো উপলব্ধ		

899	1	UUJ0206508
নাম : সিমাংসা বড়ো পিতাৰ নাম: মহাদেব বড়ো ঘৰ নং : 110 বয়স : 18 লিঙ্গ : পুৰুষ		
ফটো উপলব্ধ		

900	1	CFM0249748
নাম : কুম্প বসুমতাৰী পিতাৰ নাম: দুৰ্গেশ্বৰ বসুমতাৰী ঘৰ নং : 116 বয়স : 28 লিঙ্গ : পুৰুষ		
ফটো উপলব্ধ		

ভোটাৰৰ সাৰাংশ

A) ভোটাৰৰ সংখ্যা

	তালিকাৰ প্ৰকাৰ	তালিকাৰ চিনাক্তকৰণ	ভোটাৰৰ সংখ্যা				
			পুৰুষ	মহিলা	৩য় লিঙ্গ	মুঠ	
I	মূল তালিকা	মূল তালিকা	বিশেষ সংশোধন, 2026 চনৰ পূৰ্বৰ 2025 চনৰ মূল তালিকাৰ লগত থকা সংযোজন সমূহ একত্ৰিতকৰণ কৰা তালিকা।	417	460	0	877
II	যোগ তালিকা	পৰিপূৰক 1	বিশেষ সংক্ষিপ্ত সংশোধন, 2026	7	8	0	15
		পৰিপূৰক 2	অনবিচ্ছিন্ন সংশোধন 2026	3	5	0	8
			মুঠ	10	13	0	23
III	বিয়োজন তালিকা	পৰিপূৰক 1	বিশেষ সংক্ষিপ্ত সংশোধন, 2026	45	32	0	77
		পৰিপূৰক 2	অনবিচ্ছিন্ন সংশোধন 2026	14	26	0	40
			মুঠ	59	58	0	117
IV	লিংগ ক্ষেত্ৰত পৰিবৰ্তনৰ বাবে পাৰ্থক্য			0	0	0	0
এই সংশোধনৰ পিছত ভোটাৰ তালিকাত ভোটাৰৰ মুঠ সংখ্যা (I+II-III+IV)				368	415	0	783

B) শুধৰনীৰ সংখ্যা

তালিকাৰ প্ৰকাৰ	তালিকাৰ চিনাক্তকৰণ	শুধৰনীৰ সংখ্যা
পৰিপূৰক 1	বিশেষ সংক্ষিপ্ত সংশোধন, 2026	27
পৰিপূৰক 2	অনবিচ্ছিন্ন সংশোধন 2026	5
	মুঠ	32

নিৰ্বাচক পঞ্জীয়ন বিষয়াৰ স্বাক্ষৰ

E-মৃত, S-স্থানান্তৰিত/ বাসস্থান পৰিবৰ্তন, R-প্ৰতিলিপি, M-নিখোজ, Q-অযোগ্য