



ভোটাৰ তালিকা 2026 S03 অসম

বিধানসভা সমষ্টিৰ নম্বৰ, নাম আৰু সংৰক্ষণৰ স্থিতি : 42 - বাক্সা (অনুসূচিত জনজাতি)		খণ্ড নং : 68																			
এই বিধানসভা সমষ্টিত কোন সংসদীয় সমষ্টিৰ অন্তৰ্গত তাৰ নম্বৰ, নাম আৰু সংৰক্ষণ স্থিতি : 1 - কোকৰাঝাৰ (অনুসূচিত জনজাতি)																					
1. সংশোধনৰ বিৱৰণ																					
সংশোধনৰ বছৰ	2026	তালিকাৰ চিনাক্তকৰণ																			
ভিত্তি তাৰিখ	01-04-2026	বিশেষ সংশোধন, 2026 চনৰ পূৰ্বৰ 2025 চনৰ মূল তালিকাৰ লগত থকা সংযোজন সমূহ একত্ৰিতকৰণ কৰা তালিকা।																			
সংশোধনৰ প্ৰকাৰ	বিশেষ সংশোধন 2026																				
প্ৰকাশনৰ তাৰিখ	23-03-2026																				
2. খণ্ড আৰু ভোটগ্ৰহন কেন্দ্ৰৰ বিৱৰণ																					
খণ্ডৰ অন্তৰ্গত এলেকা সমূহৰ নম্বৰ আৰু নাম																					
1-সুবনশ্ৰী	<table border="1" style="width: 100%; border-collapse: collapse;"> <tr> <td>মূল চহৰ/গাওঁ</td> <td>: সুবনশ্ৰী</td> </tr> <tr> <td>ৱাৰ্ড নং</td> <td>:</td> </tr> <tr> <td>ডাকঘৰ</td> <td>: মুছলপুৰ</td> </tr> <tr> <td>পুলিচ থানা</td> <td>: মুছলপুৰ</td> </tr> <tr> <td>ব্লক</td> <td>: বাক্সা</td> </tr> <tr> <td>ৰাজহ চক্ৰ</td> <td>: বাক্সা</td> </tr> <tr> <td>জিলা</td> <td>: বাক্সা</td> </tr> <tr> <td>পিনকোড</td> <td>: 781372</td> </tr> </table>					মূল চহৰ/গাওঁ	: সুবনশ্ৰী	ৱাৰ্ড নং	:	ডাকঘৰ	: মুছলপুৰ	পুলিচ থানা	: মুছলপুৰ	ব্লক	: বাক্সা	ৰাজহ চক্ৰ	: বাক্সা	জিলা	: বাক্সা	পিনকোড	: 781372
মূল চহৰ/গাওঁ	: সুবনশ্ৰী																				
ৱাৰ্ড নং	:																				
ডাকঘৰ	: মুছলপুৰ																				
পুলিচ থানা	: মুছলপুৰ																				
ব্লক	: বাক্সা																				
ৰাজহ চক্ৰ	: বাক্সা																				
জিলা	: বাক্সা																				
পিনকোড	: 781372																				
3. ভোটগ্ৰহন কেন্দ্ৰৰ বিৱৰণ																					
ভোটগ্ৰহন কেন্দ্ৰৰ নম্বৰ আৰু নাম :		ভোটগ্ৰহন কেন্দ্ৰৰ প্ৰকাৰ (পুৰুষ/মহিলা/সাধাৰণ)		সাধাৰণ																	
68 - ২ নং সুবনশ্ৰী প্ৰাথমিক বিদ্যালয়		খণ্ডৰ অন্তৰ্গত সহায়ক ভোটগ্ৰহন কেন্দ্ৰৰ সংখ্যা :		0																	
ভোটগ্ৰহন কেন্দ্ৰৰ ঠিকনা :																					
২ নং সুবনশ্ৰী প্ৰাথমিক বিদ্যালয়, কোথালী নং ১, সুবনশ্ৰী																					
4. ভোটাৰৰ সংখ্যা																					
আৰম্ভনি ক্ৰমিক নং	শেষ ক্ৰমিক নং	মুঠ ভোটাৰ																			
নং		পুৰুষ	মহিলা	৩য় লিঙ্গ	মুঠ																
1	1064	517	533	0	1050																

নিৰ্বাচক পঞ্জীয়ন বিষয়াৰ স্বাক্ষৰ



Nazri Naksha

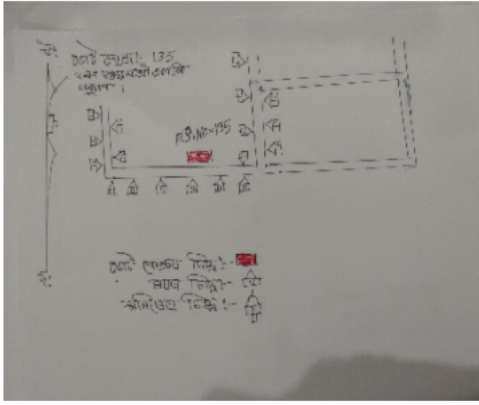

Google Map View



Polling Station Building Front View



ভোটগ্ৰহন কেন্দ্ৰৰ সন্মুখৰ দৃশ্য



Cad View

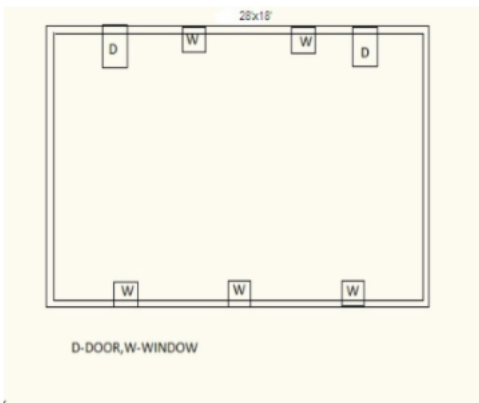

Key MAP View

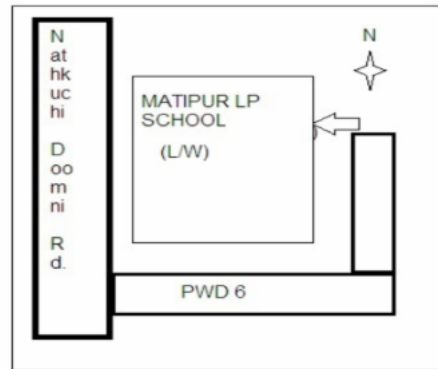



1 নাম : মিৰা হালৈ স্বামীৰ নাম: তিলক চন্দ্ৰ হালৈ ঘৰ নং : 00 বয়স : 46 লিঙ্গ : মহিলা	CFM0330845 ফটো উপলব্ধ	2 নাম : জয়শ্ৰী ভূঞা পিতাৰ নাম: উবানী ভূঞা ঘৰ নং : 00 বয়স : 28 লিঙ্গ : মহিলা	CFM0486514 ফটো উপলব্ধ	3 নাম : সীনময় হালৈ পিতাৰ নাম: হিটেশ হালৈ ঘৰ নং : 000 বয়স : 27 লিঙ্গ : পুৰুষ	CFM0347146 ফটো উপলব্ধ
4 নাম : ডন বোন্ধো তিকী পিতাৰ নাম: সঞ্জীৱ তিকী ঘৰ নং : 0 বয়স : 27 লিঙ্গ : পুৰুষ	CFM0255240 ফটো উপলব্ধ	5 নাম : পৰাগ ভূঞা পিতাৰ নাম: উবানী ভূঞা ঘৰ নং : 00 বয়স : 26 লিঙ্গ : পুৰুষ	CFM0486563 ফটো উপলব্ধ	6 নাম : কৌশিক হালৈ পিতাৰ নাম: তিলক চন্দ্ৰ হালৈ ঘৰ নং : 00 বয়স : 25 লিঙ্গ : পুৰুষ	CFM0330837 ফটো উপলব্ধ
7 নাম : ৰাহুল কুজুৰ পিতাৰ নাম: হ্ৰীগীৰ কুজুৰ ঘৰ নং : 0 বয়স : 25 লিঙ্গ : পুৰুষ	CFM0445569 ফটো উপলব্ধ	8 নাম : চিমা কুজুৰ পিতাৰ নাম: লুকাস কুজুৰ ঘৰ নং : 0 বয়স : 24 লিঙ্গ : মহিলা	CFM0453654 ফটো উপলব্ধ	9 নাম : কুস্মা একা পিতাৰ নাম: জোসেফ একা ঘৰ নং : 0 বয়স : 24 লিঙ্গ : মহিলা	CFM0453704 ফটো উপলব্ধ
10 নাম : সিঙ্গি বন্দো একা স্বামীৰ নাম: বুল একা ঘৰ নং : 1 বয়স : 71 লিঙ্গ : মহিলা	CFM1194576 ফটো উপলব্ধ	11 নাম : ৰচমেৰী একা পিতাৰ নাম: বুল ঘৰ নং : 1 বয়স : 39 লিঙ্গ : মহিলা	CFM1194601 ফটো উপলব্ধ	12 নাম : দীপমালা একা পিতাৰ নাম: যচেফ একা ঘৰ নং : 01 বয়স : 28 লিঙ্গ : মহিলা	CFM0000075 ফটো উপলব্ধ
13 নাম : বৰ্ণালী ৰায় স্বামীৰ নাম: ছেলেন দাশ ঘৰ নং : 1 বয়স : 27 লিঙ্গ : মহিলা	CFM0497842 ফটো উপলব্ধ	14 নাম : যশমাইন কুজুৰ পিতাৰ নাম: ফকিৰ কুজুৰ ঘৰ নং : 1 বয়স : 22 লিঙ্গ : মহিলা	CFM7165418 ফটো উপলব্ধ	15 নাম : শিখা মনি মেধি পিতাৰ নাম: তাৰক মেধি ঘৰ নং : 1 বয়স : 21 লিঙ্গ : মহিলা	CFM7163751 ফটো উপলব্ধ
16 নাম : নিলোৎপল হালৈ পিতাৰ নাম: কুপাচাৰ্য হালৈ ঘৰ নং : 2 নং সূৰনশ্ৰী বয়স : 20 লিঙ্গ : পুৰুষ	UUI0119768 ফটো উপলব্ধ	17 নাম : হীৰকজৌতি হালৈ Haloi পিতাৰ নাম: কেলাস হালৈ ঘৰ নং : 163 বয়স : 22 লিঙ্গ : পুৰুষ	CFM1302330 ফটো উপলব্ধ	18 নাম : সন্না বান্দ পিতাৰ নাম: সক্রম বান্দ ঘৰ নং : 3 বয়স : 78 লিঙ্গ : পুৰুষ	CFM1194623 ফটো উপলব্ধ
19 নাম : লিও কুজুৰ স্বামীৰ নাম: সৌমা বন্দো ঘৰ নং : 3 বয়স : 68 লিঙ্গ : মহিলা	CFM0482612 ফটো উপলব্ধ	20 নাম : আলেকজেণ্ডাৰ বাণ্ড পিতাৰ নাম: চমৰা ঘৰ নং : 3 বয়স : 43 লিঙ্গ : পুৰুষ	CFM1194656 ফটো উপলব্ধ	21 নাম : সঞ্জীৱ বন্দো পিতাৰ নাম: চমৰা ঘৰ নং : 3 বয়স : 40 লিঙ্গ : পুৰুষ	CFM1194667 ফটো উপলব্ধ
22 নাম : অগস্তিনা কুজুৰ স্বামীৰ নাম: আলেকজেন্দাৰ বান্দো ঘৰ নং : 03 বয়স : 38 লিঙ্গ : মহিলা	CFM1305937 ফটো উপলব্ধ	23 নাম : জনপল বান্দ পিতাৰ নাম: সন্না বান্দ ঘৰ নং : 3 বয়স : 38 লিঙ্গ : পুৰুষ	CFM1194689 ফটো উপলব্ধ	24 নাম : নিলীমা কুজুৰ স্বামীৰ নাম: জনপল বাণ্ডো ঘৰ নং : 03 বয়স : 33 লিঙ্গ : মহিলা	CFM0142638 ফটো উপলব্ধ
25 নাম : বেনাদিক বান্দো পিতাৰ নাম: চুলেমান বান্দো ঘৰ নং : 3 বয়স : 31 লিঙ্গ : পুৰুষ	CFM0483370 ফটো উপলব্ধ	26 নাম : ৰহীল বাণ্ডো পিতাৰ নাম: চমৰা বাণ্ডো ঘৰ নং : 03 বয়স : 30 লিঙ্গ : মহিলা	CFM0142646 ফটো উপলব্ধ	27 নাম : দ্বিপন্থালী ৰুঘৱ পিতাৰ নাম: দৰ্মানিক বাঘোবাৰ ঘৰ নং : 3 বয়স : 30 লিঙ্গ : মহিলা	CFM1154319 ফটো উপলব্ধ
28 নাম : লক্ষ্মন বান্দো পিতাৰ নাম: সুখ ৰাম বান্দো ঘৰ নং : 8 বয়স : 61 লিঙ্গ : পুৰুষ	CFM1194690 ফটো উপলব্ধ	29 নাম : মিনা স্বামীৰ নাম: লক্ষন ঘৰ নং : 8 বয়স : 59 লিঙ্গ : মহিলা	CFM1194703 ফটো উপলব্ধ	30 নাম : মাথিয়ু বাণ্ডো পিতাৰ নাম: চুলেমান বাণ্ডো ঘৰ নং : 8 বয়স : 32 লিঙ্গ : পুৰুষ	CFM0089698 ফটো উপলব্ধ



31 নাম : সংগীতা বাণ্ডো পিতাৰ নাম: লক্ষন বাণ্ডো ঘৰ নং : 8 বয়স : 28 লিঙ্গ : মহিলা	CFM0090118 ফটো উপলব্ধ	32 নাম : বাফেল বন্দো পিতাৰ নাম: সুলেমন বন্দো ঘৰ নং : 4 বয়স : 26 লিঙ্গ : পুৰুষ	CFM0330696 ফটো উপলব্ধ	33 নাম : মাগদালী বান্দো পিতাৰ নাম: চুলেমান বান্দো ঘৰ নং : 4 বয়স : 26 লিঙ্গ : মহিলা	UUI0026203 ফটো উপলব্ধ
34 নাম : সূচীলা বন্দো পিতাৰ নাম: সুলেমান বন্দো ঘৰ নং : 4 বয়স : 24 লিঙ্গ : মহিলা	CFM0423111 ফটো উপলব্ধ	35 নাম : জিৰকি উৰাং স্বামীৰ নাম: ভাওচিং ঘৰ নং : 5 বয়স : 67 লিঙ্গ : মহিলা	CFM1194747 ফটো উপলব্ধ	36 নাম : জসেফ বান্দো পিতাৰ নাম: ভাউসিং বান্দো ঘৰ নং : 5 বয়স : 45 লিঙ্গ : পুৰুষ	CFM1118371 ফটো উপলব্ধ
37 নাম : জাওবুৰা উৰাং পিতাৰ নাম: ভাওচিং ঘৰ নং : 5 বয়স : 43 লিঙ্গ : পুৰুষ	CFM1194736 ফটো উপলব্ধ	38 নাম : বাজেশ বান্দো পিতাৰ নাম: লীতিয়া বান্দো ঘৰ নং : 5 বয়স : 36 লিঙ্গ : পুৰুষ	UUI0114702 ফটো উপলব্ধ	39 নাম : ৰঞ্জীতা বান্দো স্বামীৰ নাম: জাউবুৰা উৰাং ঘৰ নং : 5 বয়স : 35 লিঙ্গ : মহিলা	CFM0484816 ফটো উপলব্ধ
40 নাম : মীনা চুৰিন স্বামীৰ নাম: ৰোহিত বান্দো ঘৰ নং : 5 বয়স : 30 লিঙ্গ : মহিলা	UUI0104992 ফটো উপলব্ধ	41 নাম : আনান প্ৰকাশ বাণ্ডো পিতাৰ নাম: চুৰাজ বাণ্ডো ঘৰ নং : 5 বয়স : 27 লিঙ্গ : পুৰুষ	CFM0228874 ফটো উপলব্ধ	42 নাম : ৰোহিত বাণ্ডো মাতৃৰ নাম: জিৰকি উৰাং ঘৰ নং : 05 বয়স : 26 লিঙ্গ : পুৰুষ	CFM0270751 ফটো উপলব্ধ
43 নাম : প্ৰকাশ বন্দো পিতাৰ নাম: মাদী বন্দো ঘৰ নং : 5 বয়স : 26 লিঙ্গ : পুৰুষ	CFM0367730 ফটো উপলব্ধ	44 নাম : মেনজো বাণ্ডো স্বামীৰ নাম: বুধুবা ঘৰ নং : 9 বয়স : 74 লিঙ্গ : মহিলা	CFM1194758 ফটো উপলব্ধ	45 নাম : সাহাদেউ বাণ্ডো পিতাৰ নাম: বুধুবা ঘৰ নং : 9 বয়স : 54 লিঙ্গ : পুৰুষ	CFM1194769 ফটো উপলব্ধ
46 নাম : মাথিউ একা পিতাৰ নাম: বুধুবা ঘৰ নং : 9 বয়স : 52 লিঙ্গ : পুৰুষ	CFM1194781 ফটো উপলব্ধ	47 নাম : কলস্তিকা বাৰলা স্বামীৰ নাম: মাথিয়া ঘৰ নং : 9 বয়স : 49 লিঙ্গ : মহিলা	CFM1194792 ফটো উপলব্ধ	48 নাম : পুষ্পা তিৰ্কি স্বামীৰ নাম: সাহাদেউ বাণ্ডো ঘৰ নং : 9 বয়স : 49 লিঙ্গ : মহিলা	CFM1194770 ফটো উপলব্ধ
49 নাম : পৌলশ একা পিতাৰ নাম: বৃদহুৰা একা ঘৰ নং : 9 বয়স : 45 লিঙ্গ : পুৰুষ	CFM1194816 ফটো উপলব্ধ	50 নাম : টেৰেসা একা পিতাৰ নাম: বৃদহুৰা একা ঘৰ নং : 9 বয়স : 45 লিঙ্গ : মহিলা	CFM1194805 ফটো উপলব্ধ	51 নাম : আলবিচিয়া একা পিতাৰ নাম: বুধুবা ঘৰ নং : 9 বয়স : 39 লিঙ্গ : মহিলা	CFM1194827 ফটো উপলব্ধ
52 নাম : বেৰনিকা ধান স্বামীৰ নাম: পাউলুচ একা ঘৰ নং : 7 বয়স : 31 লিঙ্গ : মহিলা	CFM0500959 ফটো উপলব্ধ	53 নাম : পাৰ্বতী একা মাতৃৰ নাম: বুধুৰা একা ঘৰ নং : 9 বয়স : 30 লিঙ্গ : মহিলা	CFM0119289 ফটো উপলব্ধ	54 নাম : ৰচেলিয়া খালখো স্বামীৰ নাম: গাৱেল ননহাৰ ঘৰ নং : 8 বয়স : 64 লিঙ্গ : মহিলা	CFM1194861 ফটো উপলব্ধ
55 নাম : আনিমা ননহাৰ স্বামীৰ নাম: চেনখা ঘৰ নং : 8 বয়স : 56 লিঙ্গ : মহিলা	CFM1194883 ফটো উপলব্ধ	56 নাম : মানবেল ননহাৰ পিতাৰ নাম: চেনখা ঘৰ নং : 8 বয়স : 45 লিঙ্গ : পুৰুষ	CFM1194872 ফটো উপলব্ধ	57 নাম : জয়ন্তী পিতাৰ নাম: মেনুৱেল ঘৰ নং : 8 বয়স : 44 লিঙ্গ : মহিলা	CFM1194941 ফটো উপলব্ধ
58 নাম : লুইচ ননহাৰ পিতাৰ নাম: গাৱেল ঘৰ নং : 8 বয়স : 41 লিঙ্গ : পুৰুষ	CFM1194918 ফটো উপলব্ধ	59 নাম : চুনিলা ননহাৰ পিতাৰ নাম: গাৱেল ঘৰ নং : 8 বয়স : 39 লিঙ্গ : পুৰুষ	CFM1194929 ফটো উপলব্ধ	60 নাম : সেব্যাস্টিয়ান নোস্থৰ পিতাৰ নাম: চেনখা ঘৰ নং : 8 বয়স : 39 লিঙ্গ : পুৰুষ	CFM1194907 ফটো উপলব্ধ



61	CFM1194930	ফটো উপলব্ধ	62	CFM0482778	ফটো উপলব্ধ	63	CFM0252007	ফটো উপলব্ধ	
নাম : দাউদ ননহাৰ পিতাৰ নাম: গাব্ৰেল ননহাৰ ঘৰ নং : ৮ বয়স : 35 লিঙ্গ : পুৰুষ			নাম : ৰমনি মুৰাহ স্বামীৰ নাম: চৌবিস্তান নোনহাৰ ঘৰ নং : ৪ বয়স : 32 লিঙ্গ : মহিলা			নাম : বাহাদুৰ নোনহাৰ অন্যান্য: চেস্থায় নানহাৰ ঘৰ নং : ৪ বয়স : 31 লিঙ্গ : পুৰুষ			
64	CFM0344028	ফটো উপলব্ধ	65	CFM1194963	ফটো উপলব্ধ	66	CFM1194974	ফটো উপলব্ধ	
নাম : লালমণি গাডি স্বামীৰ নাম: বাহাদুৰ ননহাৰ ঘৰ নং : ৪ বয়স : 27 লিঙ্গ : মহিলা			নাম : নাউৰী লিগু স্বামীৰ নাম: বিজলা ঘৰ নং : ৯ বয়স : 69 লিঙ্গ : মহিলা			নাম : মদী বান্দ পিতাৰ নাম: বিজলা ঘৰ নং : ৯ বয়স : 63 লিঙ্গ : পুৰুষ			
67	CFM1194985	ফটো উপলব্ধ	68	CFM1194996	ফটো উপলব্ধ	69	CFM0501361	ফটো উপলব্ধ	
নাম : ৰচলীয়া ইক্কা স্বামীৰ নাম: মাদী বান্দ ঘৰ নং : ৯ বয়স : 49 লিঙ্গ : মহিলা			নাম : সন্তোষ বন্দো পিতাৰ নাম: বিজলা বন্দো ঘৰ নং : ৯ বয়স : 39 লিঙ্গ : পুৰুষ			নাম : সুচেনা কেৰ্কেটা স্বামীৰ নাম: দাউদ ননহাৰ ঘৰ নং : 9 বয়স : 37 লিঙ্গ : মহিলা			
70	CFM0339622	ফটো উপলব্ধ	71	CFM0507921	ফটো উপলব্ধ	72	CFM0500793	ফটো উপলব্ধ	
নাম : বাবুল বন্দো অন্যান্য: অংথোনিআ টোপ্পো ঘৰ নং : 9 বয়স : 37 লিঙ্গ : পুৰুষ			নাম : অমৃত কুমাৰ নন্থৰ পিতাৰ নাম: গ্যাব্ৰিয়েল নন্থৰ ঘৰ নং : 9 বয়স : 35 লিঙ্গ : পুৰুষ			নাম : জিনী কেৰ্কেটা স্বামীৰ নাম: সন্তুচ বান্দো ঘৰ নং : 9 বয়স : 34 লিঙ্গ : মহিলা			
73	CFM0504803	ফটো উপলব্ধ	74	CFM0481853	ফটো উপলব্ধ	75	CFM1195002	ফটো উপলব্ধ	
নাম : ৰেজিনা ধানৱাৰ স্বামীৰ নাম: চুনিল ননহাৰ ঘৰ নং : 9 বয়স : 33 লিঙ্গ : মহিলা			নাম : এস্থনিয়া টপ্পো স্বামীৰ নাম: বাবুল ঘৰ নং : 9 বয়স : 29 লিঙ্গ : মহিলা			নাম : চমৰা গাডী পিতাৰ নাম: ককা গাডী ঘৰ নং : 10 বয়স : 84 লিঙ্গ : পুৰুষ			
76	CFM1195013	ফটো উপলব্ধ	77	CFM1195035	ফটো উপলব্ধ	78	CFM1195079	ফটো উপলব্ধ	
নাম : নন্দিয়া গাডী স্বামীৰ নাম: চমৰা গাডী ঘৰ নং : 10 বয়স : 74 লিঙ্গ : মহিলা			নাম : আগাছতুস গাৰী পিতাৰ নাম: চমৰা ঘৰ নং : 10 বয়স : 47 লিঙ্গ : পুৰুষ			নাম : যমুনা গাডী স্বামীৰ নাম: জিৰুখো ঘৰ নং : 10 বয়স : 45 লিঙ্গ : মহিলা			
79	CFM1195046	ফটো উপলব্ধ	80	CFM1195057	ফটো উপলব্ধ	81	CFM0351304	ফটো উপলব্ধ	
নাম : বেৰো গাডী পিতাৰ নাম: চমৰা ঘৰ নং : 10 বয়স : 44 লিঙ্গ : মহিলা			নাম : আলিচা গাডী পিতাৰ নাম: চমৰা ঘৰ নং : 10 বয়স : 41 লিঙ্গ : মহিলা			নাম : ইলিশাবা গাৰি স্বামীৰ নাম: অগস্তুস গাৰি ঘৰ নং : 10 বয়স : 39 লিঙ্গ : মহিলা			
82	UUI0091298	ফটো উপলব্ধ	83	UUI0125153	ফটো উপলব্ধ	E	84	CFM1195080	ফটো উপলব্ধ
নাম : আনন গাৰী পিতাৰ নাম: ফুলজেন গাৰী ঘৰ নং : 10 বয়স : 23 লিঙ্গ : পুৰুষ			নাম : মিলন গাডী পিতাৰ নাম: জুৰকু গাডী ঘৰ নং : 10 বয়স : 20 লিঙ্গ : পুৰুষ			নাম : টুনি গাডী স্বামীৰ নাম: নাচি ঘৰ নং : 10 বয়স : 69 লিঙ্গ : মহিলা			
85	CFM1195115	ফটো উপলব্ধ	86	CFM1195104	ফটো উপলব্ধ	87	CFM1195137	ফটো উপলব্ধ	
নাম : লাচু গাডী মাতৃৰ নাম: টুনি ঘৰ নং : 11 বয়স : 39 লিঙ্গ : পুৰুষ			নাম : জেৰম গাডী মাতৃৰ নাম: টুনি ঘৰ নং : 11 বয়স : 37 লিঙ্গ : পুৰুষ			নাম : লেডা গাডী পিতাৰ নাম: জাগনা ঘৰ নং : 12 বয়স : 81 লিঙ্গ : পুৰুষ			
E	88	CFM1195159	ফটো উপলব্ধ	89	CFM1195171	ফটো উপলব্ধ	90	CFM1195217	ফটো উপলব্ধ
নাম : চানিয়ালো গাডী পিতাৰ নাম: লেডা ঘৰ নং : 12 বয়স : 47 লিঙ্গ : মহিলা			নাম : ফুলজোনীয়া গাডী স্বামীৰ নাম: এৰনেচ কুজুৰ ঘৰ নং : 13 বয়স : 54 লিঙ্গ : মহিলা			নাম : জুলিয়া গাডী স্বামীৰ নাম: আঞ্জুলুচ কুজুৰ ঘৰ নং : 13 বয়স : 49 লিঙ্গ : মহিলা			



91 নাম : আগাপিত কুজৰ পিতাৰ নাম: ইৰনেশী কুজুৰ ঘৰ নং : ১৩ বয়স : 29 লিঙ্গ : পুৰুষ	CFM0228924 ফটো উপলব্ধ	92 নাম : জোৰট কুজৰ মাতৃৰ নাম: ফুলজোনিয়া গাৰী ঘৰ নং : 13 বয়স : 25 লিঙ্গ : পুৰুষ	UUI0007286 ফটো উপলব্ধ	93 নাম : সিলীৰিউস কুজৰ পিতাৰ নাম: এনেশী কুজুৰ ঘৰ নং : 13 বয়স : 20 লিঙ্গ : পুৰুষ	UUI0091280 ফটো উপলব্ধ
94 নাম : অংজিনা কুজৰ পিতাৰ নাম: অঞ্জুট কুজুৰ ঘৰ নং : 13 বয়স : 20 লিঙ্গ : মহিলা	UUI0091470 ফটো উপলব্ধ	95 নাম : বীথাণীউস তিকী পিতাৰ নাম: থমাচ তিকী ঘৰ নং : 13 বয়স : 19 লিঙ্গ : পুৰুষ	UUI0118323 ফটো উপলব্ধ	96 নাম : থমাচ তিকী পিতাৰ নাম: ফ্ৰান্চিচ ঘৰ নং : ১৩ক বয়স : 53 লিঙ্গ : পুৰুষ	CFM1195239 ফটো উপলব্ধ
97 নাম : ফুলকুমাৰী একা স্বামীৰ নাম: থমাচ তিকী ঘৰ নং : ১৩ক বয়স : 47 লিঙ্গ : মহিলা	CFM1195240 ফটো উপলব্ধ	E 98 নাম : সহদেও তিকী পিতাৰ নাম: চম্বা ঘৰ নং : ১৪ বয়স : 52 লিঙ্গ : পুৰুষ	CFM1195262 ফটো উপলব্ধ	99 নাম : ফিলিচিটা টিকী স্বামীৰ নাম: সহদেউ তিকী ঘৰ নং : 14 বয়স : 31 লিঙ্গ : মহিলা	CFM1129600 ফটো উপলব্ধ
100 নাম : বনি তিকী পিতাৰ নাম: সাহদেউ তিকী ঘৰ নং : 14 বয়স : 27 লিঙ্গ : পুৰুষ	CFM0490193 ফটো উপলব্ধ	101 নাম : সুনিতা বাৰা স্বামীৰ নাম: বনি তিকী ঘৰ নং : 14 বয়স : 27 লিঙ্গ : মহিলা	UUI0104091 ফটো উপলব্ধ	R 102 নাম : লিবা তিকী পিতাৰ নাম: চম্বা ঘৰ নং : ১৫ বয়স : 62 লিঙ্গ : পুৰুষ	CFM1195273 ফটো উপলব্ধ
103 নাম : চাৰলেচ তিকী পিতাৰ নাম: লিবা ঘৰ নং : ১৫ বয়স : 41 লিঙ্গ : পুৰুষ	CFM1195284 ফটো উপলব্ধ	104 নাম : বেৰনিকা লাক্ৰা স্বামীৰ নাম: চাৰলেচ তিকী ঘৰ নং : ১৫ বয়স : 39 লিঙ্গ : মহিলা	CFM1195295 ফটো উপলব্ধ	105 নাম : জাকীউস তিকী পিতাৰ নাম: চৰলেচ তিকী ঘৰ নং : 15 বয়স : 20 লিঙ্গ : পুৰুষ	UUI0007039 ফটো উপলব্ধ
106 নাম : এগ্লেশ কুজৰ পিতাৰ নাম: জোঁচেফ ঘৰ নং : ১৬ বয়স : 59 লিঙ্গ : পুৰুষ	CFM1195320 ফটো উপলব্ধ	107 নাম : ফ লকুৰিআ কুজৰ স্বামীৰ নাম: এগনেচ কুজুৰ ঘৰ নং : ১৬ বয়স : 57 লিঙ্গ : মহিলা	CFM1195331 ফটো উপলব্ধ	108 নাম : আগষ্টিনা কুজৰ স্বামীৰ নাম: খৃষ্টিন কুজুৰ ঘৰ নং : ১৬ বয়স : 31 লিঙ্গ : মহিলা	CFM0282012 ফটো উপলব্ধ
109 নাম : বৰজীত কুজৰ পিতাৰ নাম: এগ্লেশ কুজুৰ ঘৰ নং : 16 বয়স : 27 লিঙ্গ : পুৰুষ	UUI0090605 ফটো উপলব্ধ	110 নাম : ব্ৰাজিল কুজৰ পিতাৰ নাম: এগনেচ কুজুৰ ঘৰ নং : ১৬ বয়স : 25 লিঙ্গ : পুৰুষ	CFM0275370 ফটো উপলব্ধ	111 নাম : চিমন এককা পিতাৰ নাম: সুৰেন ঘৰ নং : ১৭ বয়স : 40 লিঙ্গ : পুৰুষ	CFM1195375 ফটো উপলব্ধ
112 নাম : আলবিনা তিকী স্বামীৰ নাম: ডুমনিক একা ঘৰ নং : ১৭ বয়স : 38 লিঙ্গ : মহিলা	CFM1195353 ফটো উপলব্ধ	113 নাম : চুক্রা একা পিতাৰ নাম: ৰাম একা ঘৰ নং : 17 বয়স : 34 লিঙ্গ : পুৰুষ	CFM0133611 ফটো উপলব্ধ	114 নাম : আঙ্গি কুজৰ স্বামীৰ নাম: ধদে ধানোবাৰ ঘৰ নং : ১৮ বয়স : 74 লিঙ্গ : মহিলা	CFM1195386 ফটো উপলব্ধ
115 নাম : দিপক ধনৱাৰ পিতাৰ নাম: ধদে ধনৱাৰ ঘৰ নং : ১৮ বয়স : 54 লিঙ্গ : পুৰুষ	CFM1195397 ফটো উপলব্ধ	116 নাম : পিয়াৰী বাৰ্জ স্বামীৰ নাম: লুইচ ধানোবাৰ ঘৰ নং : ১৮ বয়স : 49 লিঙ্গ : মহিলা	CFM1195411 ফটো উপলব্ধ	117 নাম : ৰবিন ধানৱাৰ পিতাৰ নাম: ধদে ঘৰ নং : ১৮ বয়স : 45 লিঙ্গ : পুৰুষ	CFM1195433 ফটো উপলব্ধ
118 নাম : ইউনছ ধানোবাৰ পিতাৰ নাম: ধদে ঘৰ নং : ১৮ বয়স : 41 লিঙ্গ : পুৰুষ	CFM1195455 ফটো উপলব্ধ	119 নাম : সঞ্জয় ধানোবাৰ পিতাৰ নাম: ধদে ঘৰ নং : ১৮ বয়স : 38 লিঙ্গ : পুৰুষ	CFM1195477 ফটো উপলব্ধ	120 নাম : আণ্ডচটিনা ধানৱাৰ স্বামীৰ নাম: বাৰনা ধানৱাৰ ঘৰ নং : 18 বয়স : 38 লিঙ্গ : মহিলা	CFM0484618 ফটো উপলব্ধ



121	CFM0490482	ফটো উপলব্ধ	নাম : মনিকা ধানৱাৰ স্বামীৰ নাম: ৰবিন ধানৱাৰ ঘৰ নং : 18 বয়স : 38 লিঙ্গ : মহিলা
122	CFM1213495	ফটো উপলব্ধ	নাম : আনজানা দাশ স্বামীৰ নাম: সঞ্জয় ধনওয়ার ঘৰ নং : 18 বয়স : 38 লিঙ্গ : মহিলা
123	CFM1195466	ফটো উপলব্ধ	নাম : মনিচা ধানোৱাৰ স্বামীৰ নাম: ইডীনুছ ধানোৱাৰ ঘৰ নং : 18 বয়স : 38 লিঙ্গ : মহিলা
124	CFM1195444	ফটো উপলব্ধ	নাম : বাৰ্না ধানৱাৰ পিতাৰ নাম: দুহে ধানৱাৰ ঘৰ নং : 18 বয়স : 35 লিঙ্গ : পুৰুষ
125	CFM0479014	ফটো উপলব্ধ	নাম : সঞ্জয় ধানোৱাৰ মাতৃৰ নাম: আঙ্গী কুজুৰ ঘৰ নং : 18 বয়স : 33 লিঙ্গ : পুৰুষ
126	UUI0007062	ফটো উপলব্ধ	নাম : সবিতা ধানৱাৰ পিতাৰ নাম: এদনুশ ধানৱাৰ ঘৰ নং : 18 বয়স : 22 লিঙ্গ : মহিলা
127	CFM1195535	ফটো উপলব্ধ	নাম : ৰুপনি ধানোৱাৰ স্বামীৰ নাম: ভাকু ধানোৱাৰ ঘৰ নং : 19 বয়স : 44 লিঙ্গ : মহিলা
128	CFM1195546	ফটো উপলব্ধ	নাম : মানবেল ধানোৱাৰ পিতাৰ নাম: বদু ধানোৱাৰ ঘৰ নং : 19 বয়স : 44 লিঙ্গ : পুৰুষ
129	CFM0484857	ফটো উপলব্ধ	নাম : ৰুপনি ধানোৱাৰ স্বামীৰ নাম: চাভিউ ধানোৱাৰ ঘৰ নং : 19 বয়স : 43 লিঙ্গ : মহিলা
130	CFM1195557	ফটো উপলব্ধ	নাম : মগো এককা পিতাৰ নাম: লডো ঘৰ নং : 20 বয়স : 59 লিঙ্গ : পুৰুষ
131	CFM1195568	ফটো উপলব্ধ	নাম : বান্ধনী মিং স্বামীৰ নাম: মগো এককা ঘৰ নং : 20 বয়স : 55 লিঙ্গ : মহিলা
132	CFM1195580	ফটো উপলব্ধ	নাম : মুকুট এককা পিতাৰ নাম: মগো এককা ঘৰ নং : 20 বয়স : 37 লিঙ্গ : পুৰুষ
133	CFM1195615	ফটো উপলব্ধ	নাম : বিৰচি কুজুৰ স্বামীৰ নাম: হীৰবু এককা ঘৰ নং : 23 বয়স : 64 লিঙ্গ : মহিলা
134	CFM0181156	ফটো উপলব্ধ	নাম : ইলিয়াচ এককা পিতাৰ নাম: হাৰবু এককা ঘৰ নং : 23 বয়স : 44 লিঙ্গ : পুৰুষ
135	CFM0285924	ফটো উপলব্ধ	নাম : লক্ষ্মী বাপ্দ্দো পিতাৰ নাম: ফ্ৰান্সিছ এককা ঘৰ নং : 23 বয়স : 42 লিঙ্গ : মহিলা
136	CFM1195626	ফটো উপলব্ধ	নাম : ৰহিত এককা পিতাৰ নাম: হাৰবু এককা ঘৰ নং : 23 বয়স : 41 লিঙ্গ : পুৰুষ
137	CFM1195648	ফটো উপলব্ধ	নাম : ৰাজেশ এককা পিতাৰ নাম: হাৰবু এককা ঘৰ নং : 23 বয়স : 38 লিঙ্গ : পুৰুষ
138	CFM0181479	ফটো উপলব্ধ	নাম : বিকাশ এককা পিতাৰ নাম: হাৰবু এককা ঘৰ নং : 23 বয়স : 31 লিঙ্গ : পুৰুষ
139	CFM0181669	ফটো উপলব্ধ	নাম : মানী এককা পিতাৰ নাম: সাৰবু এককা ঘৰ নং : 23 বয়স : 28 লিঙ্গ : পুৰুষ
140	CFM0482125	ফটো উপলব্ধ	নাম : সৰজনী এককা স্বামীৰ নাম: মনি এককা ঘৰ নং : 23 বয়স : 28 লিঙ্গ : মহিলা
141	CFM0285866	ফটো উপলব্ধ	নাম : ফ্ৰান্সিছ এককা পিতাৰ নাম: মানিক এককা ঘৰ নং : 23 বয়স : 47 লিঙ্গ : পুৰুষ
142	CFM1195659	ফটো উপলব্ধ	নাম : আলীনুচ টিগ্লা পিতাৰ নাম: চমৰা ঘৰ নং : 28 বয়স : 41 লিঙ্গ : পুৰুষ
143	CFM1195660	ফটো উপলব্ধ	নাম : জন টিগ্লা অন্যান্য: চমৰা টিগ্লা ঘৰ নং : 28 বয়স : 36 লিঙ্গ : মহিলা
144	CFM1195671	ফটো উপলব্ধ	নাম : পিলানতাচ টিগ্লা পিতাৰ নাম: আলবিনাচ টিগ্লা ঘৰ নং : 28 বয়স : 35 লিঙ্গ : পুৰুষ
145	CFM1171864	ফটো উপলব্ধ	নাম : জুলিয়া বিহা পিতাৰ নাম: শুক্ৰা বিহা ঘৰ নং : 24 বয়স : 32 লিঙ্গ : মহিলা
146	CFM0483768	ফটো উপলব্ধ	নাম : চনিয়া টপ্পো স্বামীৰ নাম: জোন টিগ্লা ঘৰ নং : 24 বয়স : 30 লিঙ্গ : মহিলা
147	CFM0313163	ফটো উপলব্ধ	নাম : প্ৰতি ভূয়ান পিতাৰ নাম: প্ৰফুল্ল ভূয়ান ঘৰ নং : 28 বয়স : 25 লিঙ্গ : মহিলা
148	UUI0006353	ফটো উপলব্ধ	নাম : জোৱাকিম হেমব্ৰম পিতাৰ নাম: এলেক্সান্ডাৰ হেমব্ৰম ঘৰ নং : 24 বয়স : 20 লিঙ্গ : পুৰুষ
149	CFM1195682	ফটো উপলব্ধ	নাম : চামেল গাভী পিতাৰ নাম: আলিবিচ ঘৰ নং : 25 বয়স : 61 লিঙ্গ : পুৰুষ
150	CFM1195693	ফটো উপলব্ধ	নাম : চিবিৰিয়া গাৰী স্বামীৰ নাম: চামেল ঘৰ নং : 25 বয়স : 51 লিঙ্গ : মহিলা



151 নাম : অনিতা গাভী পিতাৰ নাম: ছামেল গাভী ঘৰ নং : ২৫ বয়স : 33 লিঙ্গ : মহিলা	CFM1877925 ফটো উপলব্ধ	152 নাম : চুনিতা গাভী পিতাৰ নাম: ছামেল গাভী ঘৰ নং : ২৫ বয়স : 31 লিঙ্গ : মহিলা	CFM1877969 ফটো উপলব্ধ	153 নাম : বুফেনা গাভী পিতাৰ নাম: চামুয়েল গাভী ঘৰ নং : ২৫ বয়স : 28 লিঙ্গ : মহিলা	CFM0185249 ফটো উপলব্ধ
154 নাম : সুনিল গাৰী পিতাৰ নাম: চামেল গাৰী ঘৰ নং : 25 বয়স : 26 লিঙ্গ : পুৰুষ	CFM0485805 ফটো উপলব্ধ	155 নাম : প্ৰকাশ কুজুৰ পিতাৰ নাম: মঙ্গল ঘৰ নং : ২৬ বয়স : 64 লিঙ্গ : পুৰুষ	CFM1195717 ফটো উপলব্ধ	156 নাম : জয়ন্তী কুজুৰ স্বামীৰ নাম: প্ৰকাশ কুজুৰ ঘৰ নং : ২৬ বয়স : 54 লিঙ্গ : মহিলা	CFM1195728 ফটো উপলব্ধ
157 নাম : দীপক কুজুৰ পিতাৰ নাম: প্ৰকাশ কুজুৰ ঘৰ নং : ২৬ বয়স : 27 লিঙ্গ : পুৰুষ	CFM0157990 ফটো উপলব্ধ	158 নাম : জুলী কুজুৰ স্বামীৰ নাম: দীপক কুজুৰ ঘৰ নং : ২৬ বয়স : 26 লিঙ্গ : মহিলা	CFM0270389 ফটো উপলব্ধ	159 নাম : তানেচ এককা পিতাৰ নাম: ইচদৰ ঘৰ নং : ২৯ বয়স : 64 লিঙ্গ : পুৰুষ	CFM1195739 ফটো উপলব্ধ
160 নাম : অনজিতা খালখো স্বামীৰ নাম: তানেচ এককা ঘৰ নং : ২৯ বয়স : 51 লিঙ্গ : মহিলা	CFM1195740 ফটো উপলব্ধ	161 নাম : আঞ্জেলা লাক্ৰা স্বামীৰ নাম: তবিসুচ এককা ঘৰ নং : ২৯ বয়স : 44 লিঙ্গ : মহিলা	CFM1195762 ফটো উপলব্ধ	162 নাম : দিপ্ৰৱ এককা পিতাৰ নাম: তানেচ এককা ঘৰ নং : ২৯ বয়স : 25 লিঙ্গ : পুৰুষ	CFM0249417 ফটো উপলব্ধ
163 নাম : দানিয়েল টপ্পো পিতাৰ নাম: জোহান ঘৰ নং : ৩০ বয়স : 77 লিঙ্গ : পুৰুষ	CFM1195773 ফটো উপলব্ধ	164 নাম : বেঙ্কেৰীয়া টপ্পো পিতাৰ নাম: দানিয়েল টপ্পো ঘৰ নং : ৩০ বয়স : 45 লিঙ্গ : মহিলা	CFM0368167 ফটো উপলব্ধ	165 নাম : পাউলিনা টপ্পো পিতাৰ নাম: দানিয়েল ঘৰ নং : ৩০ বয়স : 39 লিঙ্গ : মহিলা	CFM1195808 ফটো উপলব্ধ
166 নাম : তাৰ্চিলা টপ্পো পিতাৰ নাম: দানিয়েল ঘৰ নং : ৩০ বয়স : 38 লিঙ্গ : মহিলা	CFM1195819 ফটো উপলব্ধ	167 নাম : চিচিলিয়া টপ্পো পিতাৰ নাম: দানিয়েল টপ্পো ঘৰ নং : ৩০ বয়স : 36 লিঙ্গ : মহিলা	CFM0192096 ফটো উপলব্ধ	168 নাম : বিৰজিনিয়া টপ্পো পিতাৰ নাম: দানিয়েল টপ্পো ঘৰ নং : ৩০ বয়স : 35 লিঙ্গ : মহিলা	CFM1195820 ফটো উপলব্ধ
169 নাম : টিৰিচা বান্দো পিতাৰ নাম: দন বস্কো বান্দো ঘৰ নং : 30 বয়স : 25 লিঙ্গ : মহিলা	CFM0485888 ফটো উপলব্ধ	170 নাম : চামেল বান্দো মাতৃৰ নাম: চিচিলিয়া টপ্পো ঘৰ নং : 30 বয়স : 23 লিঙ্গ : পুৰুষ	UUI0058263 ফটো উপলব্ধ	171 নাম : জোহান গাভী পিতাৰ নাম: মাৰীন গাভী ঘৰ নং : ৩২ বয়স : 46 লিঙ্গ : পুৰুষ	CFM1878155 ফটো উপলব্ধ
172 নাম : হেলাৰুস গুডি পিতাৰ নাম: মাৰ্টিন ঘৰ নং : ৩২ বয়স : 44 লিঙ্গ : পুৰুষ	CFM1195842 ফটো উপলব্ধ	173 নাম : নিৰ্মালী গাভী স্বামীৰ নাম: হেলাৰুছ ঘৰ নং : ৩২ বয়স : 41 লিঙ্গ : মহিলা	CFM1195886 ফটো উপলব্ধ	174 নাম : কেলমেট গাভী পিতাৰ নাম: মাৰ্টিন ঘৰ নং : ৩২ বয়স : 37 লিঙ্গ : পুৰুষ	CFM1195864 ফটো উপলব্ধ
175 নাম : দানিয়েল গাভী মাতৃৰ নাম: মাগদালী গাভী ঘৰ নং : ৩২ বয়স : 36 লিঙ্গ : পুৰুষ	CFM1195875 ফটো উপলব্ধ	176 নাম : ইমিলিয়া টুতী স্বামীৰ নাম: মানিয়েল গাৰী ঘৰ নং : 32 বয়স : 33 লিঙ্গ : মহিলা	CFM0480962 ফটো উপলব্ধ	177 নাম : ৰীতা গাভী মাতৃৰ নাম: মাগদালী কুজুৰ ঘৰ নং : ৩২ বয়স : 31 লিঙ্গ : মহিলা	CFM0193698 ফটো উপলব্ধ
178 নাম : মিলি গাভী মাতৃৰ নাম: মাগদালী কুজুৰ ঘৰ নং : ৩২ বয়স : 29 লিঙ্গ : মহিলা	CFM0193805 ফটো উপলব্ধ	179 নাম : ৰোশন গাৰী পিতাৰ নাম: হেলাৰুস গাৰী ঘৰ নং : 32 বয়স : 19 লিঙ্গ : পুৰুষ	UUI0094078 ফটো উপলব্ধ	180 নাম : পাস্কাল গাভী পিতাৰ নাম: জোহান গাভী ঘৰ নং : 32 বয়স : 19 লিঙ্গ : পুৰুষ	UUI0130898 ফটো উপলব্ধ



181 নাম : চিৰিল কেৰকেটা মাতৃৰ নাম: চুচেন ঘৰ নং : ৩৩ বয়স : 64 লিঙ্গ : পুৰুষ	CFM1195897 ফটো উপলব্ধ	182 নাম : আমলিয়া একা স্বামীৰ নাম: চিৰিল ঘৰ নং : ৩৩ বয়স : 62 লিঙ্গ : মহিলা	CFM1195900 ফটো উপলব্ধ	183 নাম : সুলেমান কেৰকেটা পিতাৰ নাম: চিৰিল কেৰকেটা ঘৰ নং : ৩৩ বয়স : 27 লিঙ্গ : পুৰুষ	CFM0367789 ফটো উপলব্ধ
184 নাম : আনতুনি গাডি পিতাৰ নাম: বন্ধনা গাডি ঘৰ নং : ৩৪ বয়স : 46 লিঙ্গ : পুৰুষ	CFM1195911 ফটো উপলব্ধ	185 নাম : মেৰি কেৰকেটা স্বামীৰ নাম: আষ্টনি গাডি ঘৰ নং : ৩৪ বয়স : 44 লিঙ্গ : মহিলা	CFM1195922 ফটো উপলব্ধ	186 নাম : ইলিজাবেত তিগ্না স্বামীৰ নাম: ড্যানিয়েল তিগ্না ঘৰ নং : 34 বয়স : 40 লিঙ্গ : মহিলা	CFM1164268 ফটো উপলব্ধ
187 নাম : গিতাজুলী কেৰকেটা স্বামীৰ নাম: ইলিয়াম কেৰকেটা ঘৰ নং : 34 বয়স : 37 লিঙ্গ : মহিলা	CFM0484774 ফটো উপলব্ধ	188 নাম : জুনিতা গাডি স্বামীৰ নাম: আট্ৰাচ গাডি ঘৰ নং : 34 বয়স : 36 লিঙ্গ : মহিলা	CFM1184217 ফটো উপলব্ধ	189 নাম : অলীসা লাক্ৰা স্বামীৰ নাম: আগস্ট গাৰী ঘৰ নং : 34 বয়স : 28 লিঙ্গ : মহিলা	CFM7189947 ফটো উপলব্ধ
190 নাম : আগষ্ট গাডি পিতাৰ নাম: আষ্টনি গাডি ঘৰ নং : ৩৪ বয়স : 27 লিঙ্গ : পুৰুষ	CFM0256321 ফটো উপলব্ধ	191 নাম : অলীচা লাক্ৰা স্বামীৰ নাম: আগস্ট গাডি ঘৰ নং : 34 বয়স : 27 লিঙ্গ : মহিলা	UUI0033985 ফটো উপলব্ধ	192 নাম : বিজয় গাডি পিতাৰ নাম: এষ্টনি গাডি ঘৰ নং : ৩৪ বয়স : 25 লিঙ্গ : পুৰুষ	CFM0485201 ফটো উপলব্ধ
193 নাম : অনিতা গাডি স্বামীৰ নাম: ৰাজেশ গাডি ঘৰ নং : ৩৪ খ বয়স : 34 লিঙ্গ : মহিলা	CFM1124791 ফটো উপলব্ধ	194 নাম : ইলিয়াম কেৰকেটা পিতাৰ নাম: লথেৰ ঘৰ নং : ৩৪ক বয়স : 59 লিঙ্গ : পুৰুষ	CFM1195933 ফটো উপলব্ধ	195 নাম : চুফা কেৰকেটা পিতাৰ নাম: লথেৰ ঘৰ নং : ৩৪ক বয়স : 44 লিঙ্গ : পুৰুষ	CFM1195966 ফটো উপলব্ধ
196 নাম : দানিয়েল গাডি পিতাৰ নাম: বন্ধনা ঘৰ নং : ৩৪খ বয়স : 44 লিঙ্গ : পুৰুষ	CFM1195988 ফটো উপলব্ধ	197 নাম : পাত্ৰাচ গাডি পিতাৰ নাম: বন্ধনা ঘৰ নং : ৩৪খ বয়স : 44 লিঙ্গ : পুৰুষ	CFM1195999 ফটো উপলব্ধ	198 নাম : ষ্টেফান গাডি মাতৃৰ নাম: পাউলিনা তিকী ঘৰ নং : ৩৪খ বয়স : 31 লিঙ্গ : পুৰুষ	CFM0195719 ফটো উপলব্ধ
199 নাম : ইলিজিনা গাডি মাতৃৰ নাম: পাউলিনা তিকী ঘৰ নং : ৩৪খ বয়স : 29 লিঙ্গ : মহিলা	CFM0195818 ফটো উপলব্ধ	200 নাম : দশৰথ কুজুৰ পিতাৰ নাম: ৰামপ্ৰসাদ ঘৰ নং : ৩৬ক বয়স : 59 লিঙ্গ : পুৰুষ	CFM1196016 ফটো উপলব্ধ	201 নাম : পতেস্বৰী হালোই স্বামীৰ নাম: দশৰথ কুজুৰ ঘৰ নং : ৩৬ক বয়স : 44 লিঙ্গ : মহিলা	CFM1196027 ফটো উপলব্ধ
202 নাম : মাংৰা হেমৰম পিতাৰ নাম: জোবাকিম ঘৰ নং : ৩৭ বয়স : 38 লিঙ্গ : পুৰুষ	CFM1196083 ফটো উপলব্ধ	203 নাম : নমিতা হেমৰাম স্বামীৰ নাম: মাংৰা হেমৰাম ঘৰ নং : 37 বয়স : 35 লিঙ্গ : মহিলা	CFM0483313 ফটো উপলব্ধ	204 নাম : ৰীতা হেমৰম স্বামীৰ নাম: লক্ষ্মন হেমৰম ঘৰ নং : 37 বয়স : 34 লিঙ্গ : মহিলা	CFM0481911 ফটো উপলব্ধ
205 নাম : ৰাম হেমৰম পিতাৰ নাম: জবাকিম হেমৰম ঘৰ নং : ৩৭ বয়স : 32 লিঙ্গ : পুৰুষ	CFM0159921 ফটো উপলব্ধ	206 নাম : লক্ষ্মন হেমৰম মাতৃৰ নাম: চাহিতী হেমৰম ঘৰ নং : ৩৭ বয়স : 30 লিঙ্গ : পুৰুষ	CFM0087189 ফটো উপলব্ধ	207 নাম : অছিপ বাত্তো পিতাৰ নাম: ফাণ্ডা বাত্তো ঘৰ নং : ৩৭ বয়স : 28 লিঙ্গ : পুৰুষ	CFM0087346 ফটো উপলব্ধ
208 নাম : জাউৰী টুটি স্বামীৰ নাম: ফাণ্ডা বাণ্ড ঘৰ নং : ৩৭ক বয়স : 56 লিঙ্গ : মহিলা	CFM1196118 ফটো উপলব্ধ	209 নাম : পিৰি কুজুৰ স্বামীৰ নাম: ধৰ্দে কুজুৰ ঘৰ নং : ৩৮ বয়স : 64 লিঙ্গ : মহিলা	CFM1196141 ফটো উপলব্ধ	210 নাম : দানিয়েল কুজুৰ পিতাৰ নাম: ধৰ্দে কুজুৰ ঘৰ নং : ৩৮ বয়স : 41 লিঙ্গ : পুৰুষ	CFM1196152 ফটো উপলব্ধ



211 নাম : বেৰনিকা কুজুৰ পিতাৰ নাম: ডেনিয়েল ঘৰ নং : ৩৮ বয়স : 40 লিঙ্গ : পুৰুষ	CFM1196174 ফটো উপলব্ধ	212 নাম : জাগাৰ কুজুৰ পিতাৰ নাম: ধৰ্মৈ কুজুৰ ঘৰ নং : ৩৮ বয়স : 35 লিঙ্গ : পুৰুষ	CFM0087767 ফটো উপলব্ধ	213 নাম : চাবা কুজুৰ পিতাৰ নাম: ধৰ্মৈ কুজুৰ ঘৰ নং : ৩৮ বয়স : 32 লিঙ্গ : মহিলা	CFM0197897 ফটো উপলব্ধ
214 নাম : সোনিয়া কুজুৰ স্বামীৰ নাম: গান্ধী কুজুৰ ঘৰ নং : 038 বয়স : 26 লিঙ্গ : মহিলা	UUI0002931 ফটো উপলব্ধ	215 নাম : জোচেফ এককা পিতাৰ নাম: কুবাৰ এককা ঘৰ নং : ৩৯ বয়স : 59 লিঙ্গ : পুৰুষ	CFM1196185 ফটো উপলব্ধ	216 নাম : তেৰচা তিৰ্কি স্বামীৰ নাম: জোচেফ ঘৰ নং : ৩৯ বয়স : 53 লিঙ্গ : মহিলা	CFM1196196 ফটো উপলব্ধ
217 নাম : লুইচ এককা পিতাৰ নাম: কুবাৰ ঘৰ নং : ৩৯ বয়স : 47 লিঙ্গ : পুৰুষ	CFM1196209 ফটো উপলব্ধ	218 নাম : কাৰ্লচ এককা পিতাৰ নাম: কুবাৰ ঘৰ নং : ৩৯ বয়স : 44 লিঙ্গ : পুৰুষ	CFM1196221 ফটো উপলব্ধ	219 নাম : জচমিন টপো স্বামীৰ নাম: কাৰ্লচ এককা ঘৰ নং : ৩৯ বয়স : 40 লিঙ্গ : মহিলা	CFM1196232 ফটো উপলব্ধ
E 220 নাম : মীনা তিৰ্কি স্বামীৰ নাম: লুইচ এককা ঘৰ নং : ৩৯ বয়স : 40 লিঙ্গ : মহিলা	CFM1196210 ফটো উপলব্ধ	221 নাম : চুচেনা এককা পিতাৰ নাম: কুবাৰ ঘৰ নং : ৩৯ বয়স : 37 লিঙ্গ : মহিলা	CFM1196243 ফটো উপলব্ধ	222 নাম : বাজেশ মুণ্ডা পিতাৰ নাম: স্ৰীস মুণ্ডা ঘৰ নং : 39 বয়স : 31 লিঙ্গ : পুৰুষ	UUI0091439 ফটো উপলব্ধ
223 নাম : সংগীতা উৰাং স্বামীৰ নাম: লুইচ এককা ঘৰ নং : 39 বয়স : 31 লিঙ্গ : মহিলা	UUI0091447 ফটো উপলব্ধ	224 নাম : অঞ্জলা মুণ্ডা স্বামীৰ নাম: বাজেশ মুণ্ডা ঘৰ নং : 39 বয়স : 29 লিঙ্গ : মহিলা	UUI0091330 ফটো উপলব্ধ	225 নাম : বনিতা ইক্কা পিতাৰ নাম: জচেফ এককা ঘৰ নং : ৩৯ বয়স : 28 লিঙ্গ : মহিলা	CFM0089128 ফটো উপলব্ধ
226 নাম : বিজয় এককা পিতাৰ নাম: কাৰিউস এককা ঘৰ নং : 39 বয়স : 19 লিঙ্গ : পুৰুষ	UUI0091462 ফটো উপলব্ধ	227 নাম : ফুলজেন খালখো পিতাৰ নাম: ডিব্ৰু ঘৰ নং : 80 বয়স : 44 লিঙ্গ : পুৰুষ	CFM1196254 ফটো উপলব্ধ	228 নাম : বালাম খালখো স্বামীৰ নাম: ফুলজেন এককা ঘৰ নং : 80 বয়স : 41 লিঙ্গ : মহিলা	CFM1196265 ফটো উপলব্ধ
229 নাম : মাৰকুচ বান্দো পিতাৰ নাম: এতোৱা বান্দো ঘৰ নং : 41 বয়স : 26 লিঙ্গ : পুৰুষ	CFM0490375 ফটো উপলব্ধ	230 নাম : সুনিতা তিগ্গা স্বামীৰ নাম: মাৰকুচ বান্দো ঘৰ নং : 41 বয়স : 26 লিঙ্গ : মহিলা	UUI0002980 ফটো উপলব্ধ	231 নাম : এলেক্সীউস বান্দো পিতাৰ নাম: অনুসুলেম বান্দো ঘৰ নং : 41 বয়স : 20 লিঙ্গ : পুৰুষ	UUI0007047 ফটো উপলব্ধ
232 নাম : এমিল কুজুৰ পিতাৰ নাম: কেলমেট ঘৰ নং : 82 বয়স : 56 লিঙ্গ : পুৰুষ	CFM1196312 ফটো উপলব্ধ	233 নাম : চালমি মিনচ স্বামীৰ নাম: এমিল কুজুৰ ঘৰ নং : 82 বয়স : 54 লিঙ্গ : মহিলা	CFM1196323 ফটো উপলব্ধ	234 নাম : চামেল কুজুৰ পিতাৰ নাম: কেলমেট ঘৰ নং : 82 বয়স : 54 লিঙ্গ : পুৰুষ	CFM1196334 ফটো উপলব্ধ
235 নাম : জুনিতা বান্দো স্বামীৰ নাম: সমেল কুজুৰ ঘৰ নং : 82 বয়স : 51 লিঙ্গ : মহিলা	CFM1196345 ফটো উপলব্ধ	236 নাম : লুকাচ কুজুৰ পিতাৰ নাম: কেলমেট ঘৰ নং : 82 বয়স : 46 লিঙ্গ : পুৰুষ	CFM1196356 ফটো উপলব্ধ	237 নাম : ফিলিছিতা তিৰ্কি স্বামীৰ নাম: লুকাচ কুজুৰ ঘৰ নং : 82 বয়স : 41 লিঙ্গ : মহিলা	CFM1196367 ফটো উপলব্ধ
238 নাম : পিৰমানিউচ কুজুৰ পিতাৰ নাম: চামেল কুজুৰ ঘৰ নং : 42 বয়স : 27 লিঙ্গ : পুৰুষ	CFM0483537 ফটো উপলব্ধ	239 নাম : মালকুচ কুজুৰ পিতাৰ নাম: চামেল কুজুৰ ঘৰ নং : 82 বয়স : 26 লিঙ্গ : পুৰুষ	CFM048360 ফটো উপলব্ধ	240 নাম : কুস্মা কুজুৰ পিতাৰ নাম: এমিল কুজুৰ ঘৰ নং : 42 বয়স : 25 লিঙ্গ : মহিলা	CFM0436196 ফটো উপলব্ধ



241 নাম : সুগীতা কুজুৰ মাতৃৰ নাম: চালিমি মিনচ ঘৰ নং : 042 বয়স : 21 লিঙ্গ : মহিলা	UUI0007260 ফটো উপলব্ধ	242 নাম : আব্রাহাম কুজুৰ মাতৃৰ নাম: মাথ্ৰেট ঘৰ নং : 83 বয়স : 44 লিঙ্গ : পুৰুষ	CFM1196389 ফটো উপলব্ধ	243 নাম : ত্ৰলিজাবেথ চপো স্বামীৰ নাম: আব্রাহাম কুজুৰ ঘৰ নং : 83 বয়স : 40 লিঙ্গ : মহিলা	CFM1196390 ফটো উপলব্ধ
244 নাম : নেহা কুজুৰ মাতৃৰ নাম: এলিজাবেথ টপ্পো ঘৰ নং : 043 বয়স : 20 লিঙ্গ : মহিলা	UUI0003053 ফটো উপলব্ধ	245 নাম : মাইকেল কুজুৰ মাতৃৰ নাম: এলিজাবেথ টপ্পো ঘৰ নং : 043 বয়স : 20 লিঙ্গ : পুৰুষ	UUI0007203 ফটো উপলব্ধ	246 নাম : জহনী হৰো স্বামীৰ নাম: এদুৱাট হৰো ঘৰ নং : 85 বয়স : 68 লিঙ্গ : মহিলা	CFM0228684 ফটো উপলব্ধ
247 নাম : পাট্ৰিক কুজুৰ পিতাৰ নাম: জাৰ্জিফ খ্ৰুজুৰ ঘৰ নং : 88 বয়স : 54 লিঙ্গ : পুৰুষ	CFM1196414 ফটো উপলব্ধ	248 নাম : সিলিনা গৰী স্বামীৰ নাম: সোমৱা গৰী ঘৰ নং : 88 বয়স : 49 লিঙ্গ : মহিলা	CFM1196425 ফটো উপলব্ধ	249 নাম : লাজৰুচ কুজুৰ পিতাৰ নাম: পাট্ৰিক ঘৰ নং : 88 বয়স : 43 লিঙ্গ : পুৰুষ	CFM1196436 ফটো উপলব্ধ
250 নাম : লেওনী কুজুৰ পিতাৰ নাম: পাট্ৰিক কুজুৰ ঘৰ নং : 88 বয়স : 33 লিঙ্গ : মহিলা	CFM1878020 ফটো উপলব্ধ	251 নাম : অসংতা কুজুৰ পিতাৰ নাম: পত্ৰীক কুজুৰ ঘৰ নং : 88 বয়স : 31 লিঙ্গ : মহিলা	CFM1877970 ফটো উপলব্ধ	252 নাম : আস্তনি হৰো পিতাৰ নাম: বানোয়া ঘৰ নং : 85 বয়স : 54 লিঙ্গ : পুৰুষ	CFM1196481 ফটো উপলব্ধ
253 নাম : ফ্ৰাঞ্চিছ হৰো পিতাৰ নাম: বানোয়া ঘৰ নং : 85 বয়স : 49 লিঙ্গ : পুৰুষ	CFM1196505 ফটো উপলব্ধ	254 নাম : মাথিয় হৰো পিতাৰ নাম: জেম্‌স হৰো ঘৰ নং : 45 বয়স : 45 লিঙ্গ : পুৰুষ	CFM1316777 ফটো উপলব্ধ	255 নাম : মঠিয় হৰ পিতাৰ নাম: জাৰ্জিফ হৰ ঘৰ নং : 45 বয়স : 45 লিঙ্গ : পুৰুষ	UUI0007146 ফটো উপলব্ধ
256 নাম : চিচিলিয়া হৰো স্বামীৰ নাম: আস্তনি হৰো ঘৰ নং : 85 বয়স : 44 লিঙ্গ : মহিলা	CFM1196492 ফটো উপলব্ধ	257 নাম : সালিনা বান্দো স্বামীৰ নাম: মাথিয় হৰো ঘৰ নং : 45 বয়স : 31 লিঙ্গ : মহিলা	CFM1316793 ফটো উপলব্ধ	258 নাম : চেৰোফিনা হৰো মাতৃৰ নাম: ৰোথ গুৰিয়া ঘৰ নং : 85 বয়স : 30 লিঙ্গ : মহিলা	CFM0201426 ফটো উপলব্ধ
259 নাম : ইচু হৰো অন্যান্য: ৰুথ গুৰিয়া ঘৰ নং : 85 বয়স : 28 লিঙ্গ : পুৰুষ	CFM0201558 ফটো উপলব্ধ	260 নাম : কৰনিলিউচ হৰো মাতৃৰ নাম: ৰোড গুৰিয়া ঘৰ নং : 45 বয়স : 28 লিঙ্গ : পুৰুষ	CFM0481937 ফটো উপলব্ধ	261 নাম : ৰপেল বড়ো পিতাৰ নাম: ভগী বড়ো ঘৰ নং : 86 বয়স : 54 লিঙ্গ : পুৰুষ	CFM0228932 ফটো উপলব্ধ
262 নাম : নিলিমা বড়ো অন্যান্য: সৰ্বিতা বড়ো ঘৰ নং : 86 বয়স : 49 লিঙ্গ : মহিলা	CFM0202077 ফটো উপলব্ধ	263 নাম : মীৰা বড়ো স্বামীৰ নাম: ৰমেন বড়ো ঘৰ নং : 86 বয়স : 44 লিঙ্গ : মহিলা	CFM0229211 ফটো উপলব্ধ	264 নাম : জ্যোতি হৰো অন্যান্য: চান্তি হৰো ঘৰ নং : 86 বয়স : 33 লিঙ্গ : মহিলা	CFM0202226 ফটো উপলব্ধ
265 নাম : মাৰিয়াম হৰো অন্যান্য: চান্তি হৰো ঘৰ নং : 86 বয়স : 29 লিঙ্গ : মহিলা	CFM0202317 ফটো উপলব্ধ	266 নাম : ৰমানিউচ কুজুৰ পিতাৰ নাম: পৰাটক কুজুৰ ঘৰ নং : 47 বয়স : 26 লিঙ্গ : পুৰুষ	CFM0482893 ফটো উপলব্ধ	267 নাম : জুবিন মেধি পিতাৰ নাম: হৰেকৃষ্ণ মেধি ঘৰ নং : 47 বয়স : 23 লিঙ্গ : পুৰুষ	UUI0143867 ফটো উপলব্ধ
268 নাম : অনিমা তিৰ্কি স্বামীৰ নাম: বুকী ঘৰ নং : 86 বয়স : 69 লিঙ্গ : মহিলা	CFM1196550 ফটো উপলব্ধ	269 নাম : লুইচ নাগদুবাৰ পিতাৰ নাম: বুকী ঘৰ নং : 86 বয়স : 44 লিঙ্গ : পুৰুষ	CFM1196583 ফটো উপলব্ধ	270 নাম : সেয়ন মিঞ্জ স্বামীৰ নাম: লুইচ নাগদুবাৰ ঘৰ নং : 86 বয়স : 41 লিঙ্গ : মহিলা	CFM1196594 ফটো উপলব্ধ



271 নাম : চেবেস্তিয়ান নাগদুৱাৰ পিতাৰ নাম: বুকা ঘৰ নং : 8৮ বয়স : 39 লিঙ্গ : পুৰুষ	CFM1196618 ফটো উপলব্ধ	272 নাম : বুথ নাগদুৱাৰ স্বামীৰ নাম: চেবেস্তিয়ান নাগদুৱাৰ ঘৰ নং : 8৮ বয়স : 35 লিঙ্গ : মহিলা	CFM0203497 ফটো উপলব্ধ	273 নাম : মহেশ বাণ্ডো পিতাৰ নাম: সুকৰাম বন্দো ঘৰ নং : 8৯ বয়স : 75 লিঙ্গ : পুৰুষ	CFM1196629 ফটো উপলব্ধ
E 274 নাম : বিবি বাণ্ডো স্বামীৰ নাম: মহেশ বন্দো ঘৰ নং : 8৯ বয়স : 61 লিঙ্গ : মহিলা	CFM1196630 ফটো উপলব্ধ	275 নাম : অচলা বাণ্ডো স্বামীৰ নাম: মহেশ ঘৰ নং : 8৯ বয়স : 55 লিঙ্গ : মহিলা	CFM1196641 ফটো উপলব্ধ	276 নাম : জোন বাণ্ডো পিতাৰ নাম: মহেশ বাণ্ডো ঘৰ নং : 8৯ বয়স : 41 লিঙ্গ : পুৰুষ	CFM1196652 ফটো উপলব্ধ
277 নাম : ৰচ মেৰি টুতী স্বামীৰ নাম: জৰ্ন বন্দো ঘৰ নং : 49 বয়স : 37 লিঙ্গ : মহিলা	CFM0415810 ফটো উপলব্ধ	278 নাম : চকিনা বন্দো স্বামীৰ নাম: ৰোবাট বন্দো ঘৰ নং : 49 বয়স : 37 লিঙ্গ : মহিলা	CFM0451625 ফটো উপলব্ধ	279 নাম : ৰোবাট বন্দো পিতাৰ নাম: মহেশ বন্দো ঘৰ নং : 49 বয়স : 34 লিঙ্গ : পুৰুষ	CFM1878213 ফটো উপলব্ধ
280 নাম : এলিয়াস কুজুৰ পিতাৰ নাম: বাণীস্বৰ কুজুৰ ঘৰ নং : ৫০ বয়স : 60 লিঙ্গ : পুৰুষ	CFM1196685 ফটো উপলব্ধ	281 নাম : জুলীয়া কুজুৰ স্বামীৰ নাম: এলিয়াস কুজুৰ ঘৰ নং : ৫০ বয়স : 57 লিঙ্গ : মহিলা	CFM1196696 ফটো উপলব্ধ	282 নাম : উলিয়াম কুজুৰ পিতাৰ নাম: ইলিয়াছ কুজুৰ ঘৰ নং : ৫০ বয়স : 28 লিঙ্গ : পুৰুষ	CFM0204917 ফটো উপলব্ধ
283 নাম : গোল্ডেন কুজুৰ পিতাৰ নাম: ইলিয়াছ কুজুৰ ঘৰ নং : ৫০ বয়স : 26 লিঙ্গ : পুৰুষ	CFM0353714 ফটো উপলব্ধ	284 নাম : বেনেদিক কুজুৰ পিতাৰ নাম: জোগান ঘৰ নং : ৫১ বয়স : 69 লিঙ্গ : পুৰুষ	CFM1196709 ফটো উপলব্ধ	285 নাম : লিলি মেৰা স্বামীৰ নাম: বেনেদিক ঘৰ নং : ৫১ বয়স : 59 লিঙ্গ : মহিলা	CFM1196710 ফটো উপলব্ধ
286 নাম : জৌতি কুজুৰ স্বামীৰ নাম: জোচ কুজুৰ ঘৰ নং : 51 বয়স : 38 লিঙ্গ : মহিলা	CFM0482695 ফটো উপলব্ধ	287 নাম : জোশ কুজুৰ পিতাৰ নাম: বেনেডিক্ট কুজুৰ ঘৰ নং : ৫১ বয়স : 35 লিঙ্গ : পুৰুষ	CFM1196721 ফটো উপলব্ধ	288 নাম : ফাকিৰ কুজুৰ পিতাৰ নাম: অজুন ঘৰ নং : ৫২ বয়স : 64 লিঙ্গ : পুৰুষ	CFM1196732 ফটো উপলব্ধ
289 নাম : জাউনী কুজুৰ স্বামীৰ নাম: ফাকিৰ কুজুৰ ঘৰ নং : ৫২ বয়স : 59 লিঙ্গ : মহিলা	CFM1196743 ফটো উপলব্ধ	290 নাম : বেৰনা কুজুৰ পিতাৰ নাম: ৰাজেশ কুজুৰ ঘৰ নং : ৫২ বয়স : 41 লিঙ্গ : মহিলা	CFM0156851 ফটো উপলব্ধ	291 নাম : ৰাজেশ কুজুৰ পিতাৰ নাম: ফাকিৰ ঘৰ নং : ৫২ বয়স : 38 লিঙ্গ : পুৰুষ	CFM1196765 ফটো উপলব্ধ
292 নাম : জুলি কুজুৰ পিতাৰ নাম: ফাকিৰ কুজুৰ ঘৰ নং : ৫২ বয়স : 32 লিঙ্গ : মহিলা	CFM0156802 ফটো উপলব্ধ	293 নাম : কেতেকী কুজুৰ পিতাৰ নাম: ফাকিৰ কুজুৰ ঘৰ নং : ৫২ বয়স : 28 লিঙ্গ : মহিলা	CFM0158824 ফটো উপলব্ধ	294 নাম : বেবতী দেৱী স্বামীৰ নাম: ধীৰেশ্বৰ ঘৰ নং : ৫৩ বয়স : 69 লিঙ্গ : মহিলা	CFM1196787 ফটো উপলব্ধ
295 নাম : গৌতম শৰ্মা পিতাৰ নাম: ধীৰেশ্বৰ শৰ্মা ঘৰ নং : ৫৩ বয়স : 44 লিঙ্গ : পুৰুষ	CFM1196801 ফটো উপলব্ধ	296 নাম : সুমী শৰ্মা স্বামীৰ নাম: গৌতম শৰ্মা ঘৰ নং : ৫৩ বয়স : 43 লিঙ্গ : মহিলা	CFM1196798 ফটো উপলব্ধ	297 নাম : জানকী হালৈ স্বামীৰ নাম: যোগেন্দ্ৰ হালৈ ঘৰ নং : ৫৪ বয়স : 49 লিঙ্গ : মহিলা	CFM1196845 ফটো উপলব্ধ
298 নাম : ধনমনি হালৈ পিতাৰ নাম: যোগেন্দ্ৰ হালৈ ঘৰ নং : ৫৪ বয়স : 36 লিঙ্গ : পুৰুষ	CFM1196823 ফটো উপলব্ধ	299 নাম : বিনীতা হালৈ স্বামীৰ নাম: ধনমনি হালৈ ঘৰ নং : ৫৪ বয়স : 35 লিঙ্গ : মহিলা	CFM1196812 ফটো উপলব্ধ	300 নাম : এৱলীন কেৱকেটা স্বামীৰ নাম: জনি লকৱা ঘৰ নং : 54 বয়স : 33 লিঙ্গ : মহিলা	CFM0304832 ফটো উপলব্ধ



301 নাম : দীপ্তি হালৈ স্বামীৰ নাম: উৎপল হালৈ ঘৰ নং : 54 বয়স : 26 লিঙ্গ : মহিলা	CFM0446583 ফটো উপলব্ধ	302 নাম : জন মণি ৰয় স্বামীৰ নাম: পাপু মণি ৰয় ঘৰ নং : 54 বয়স : 24 লিঙ্গ : মহিলা	CFM0446625 ফটো উপলব্ধ	303 নাম : উৰ্মিলা বৰ্মন স্বামীৰ নাম: প্ৰভাত ঘৰ নং : 55 বয়স : 79 লিঙ্গ : মহিলা	CFM1196856 ফটো উপলব্ধ
304 নাম : মনোমোহন দাস পিতাৰ নাম: শংকৰ দাস ঘৰ নং : 55 বয়স : 54 লিঙ্গ : পুৰুষ	CFM1196878 ফটো উপলব্ধ	305 নাম : ববিতা পিতাৰ নাম: প্ৰভাত ঘৰ নং : 55 বয়স : 46 লিঙ্গ : মহিলা	CFM1196867 ফটো উপলব্ধ	306 নাম : ভাগ্যশ্ৰী দাস পিতাৰ নাম: মনোমোহন দাস ঘৰ নং : 55 বয়স : 23 লিঙ্গ : মহিলা	CFM0407775 ফটো উপলব্ধ
307 নাম : বুবল দাস পিতাৰ নাম: মনোমোহন দাস ঘৰ নং : 55 বয়স : 19 লিঙ্গ : পুৰুষ	UUI0101048 ফটো উপলব্ধ	308 নাম : হীৰন গোস্বামী স্বামীৰ নাম: হৰেকৃষ্ণ গোস্বামী ঘৰ নং : 55 বয়স : 63 লিঙ্গ : মহিলা	CFM1196903 ফটো উপলব্ধ	309 নাম : দীপু গোস্বামী পিতাৰ নাম: লখীনাথ ঘৰ নং : 54 বয়স : 54 লিঙ্গ : পুৰুষ	CFM1196925 ফটো উপলব্ধ
310 নাম : মুকুল গোস্বামী পিতাৰ নাম: লক্ষ্মী নাথ গোস্বামী ঘৰ নং : 56 বয়স : 47 লিঙ্গ : পুৰুষ	CFM1196947 ফটো উপলব্ধ	311 নাম : নিলাস্বীদেৱী গোস্বামী স্বামীৰ নাম: মুকুল গোস্বামী ঘৰ নং : 56 বয়স : 42 লিঙ্গ : মহিলা	CFM1196889 ফটো উপলব্ধ	312 নাম : সীমান্ত গোস্বামী পিতাৰ নাম: হৰেকৃষ্ণ ঘৰ নং : 56 বয়স : 38 লিঙ্গ : পুৰুষ	CFM1196914 ফটো উপলব্ধ
313 নাম : বীৰেন দাস পিতাৰ নাম: লোহিত ঘৰ নং : 59 বয়স : 74 লিঙ্গ : পুৰুষ	CFM1196969 ফটো উপলব্ধ	314 নাম : লক্ষ্মী দাস স্বামীৰ নাম: বীৰেন ঘৰ নং : 59 বয়স : 62 লিঙ্গ : মহিলা	CFM1196970 ফটো উপলব্ধ	315 নাম : হীমাংশু দাস পিতাৰ নাম: বীৰেন ঘৰ নং : 59 বয়স : 37 লিঙ্গ : পুৰুষ	CFM1196981 ফটো উপলব্ধ
316 নাম : ডালিমি দাস স্বামীৰ নাম: হীমাংশু দাস ঘৰ নং : 59 বয়স : 36 লিঙ্গ : মহিলা	CFM1204111 ফটো উপলব্ধ	317 নাম : ৰাজিব কলিতা পিতাৰ নাম: বিৰেন কলিতা ঘৰ নং : 57 বয়স : 29 লিঙ্গ : পুৰুষ	CFM0519256 ফটো উপলব্ধ	318 নাম : উৎপল হালৈ পিতাৰ নাম: যোগেন্দ্ৰ হালৈ ঘৰ নং : 58 বয়স : 29 লিঙ্গ : পুৰুষ	CFM0159814 ফটো উপলব্ধ
319 নাম : সুভাষ তালুকদাৰ পিতাৰ নাম: লংকেশ্বৰ তালুকদাৰ ঘৰ নং : 59 বয়স : 57 লিঙ্গ : পুৰুষ	CFM1197019 ফটো উপলব্ধ	320 নাম : হেমন্ত তালুকদাৰ পিতাৰ নাম: লংকেশ্বৰ ঘৰ নং : 59 বয়স : 53 লিঙ্গ : পুৰুষ	CFM1197053 ফটো উপলব্ধ	321 নাম : অতুল তালুকদাৰ পিতাৰ নাম: লংকেশ্বৰ ঘৰ নং : 59 বয়স : 51 লিঙ্গ : পুৰুষ	CFM1197031 ফটো উপলব্ধ
322 নাম : নাৰায়ন তালুকদাৰ পিতাৰ নাম: লংকেশ্বৰ ঘৰ নং : 59 বয়স : 46 লিঙ্গ : পুৰুষ	CFM1197008 ফটো উপলব্ধ	323 নাম : নিৰলা তালুকদাৰ স্বামীৰ নাম: হেমন্ত তালুকদাৰ ঘৰ নং : 59 বয়স : 43 লিঙ্গ : মহিলা	CFM1197064 ফটো উপলব্ধ	324 নাম : ৰনিমা তালুকদাৰ স্বামীৰ নাম: সুভাষ ঘৰ নং : 59 বয়স : 42 লিঙ্গ : মহিলা	CFM1197020 ফটো উপলব্ধ
325 নাম : গীতুমনি তালুকদাৰ স্বামীৰ নাম: অতুল তালুকদাৰ ঘৰ নং : 59 বয়স : 41 লিঙ্গ : মহিলা	CFM1197042 ফটো উপলব্ধ	326 নাম : বিজুলি তালুকদাৰ স্বামীৰ নাম: নাৰায়ন তালুকদাৰ ঘৰ নং : 59 বয়স : 37 লিঙ্গ : মহিলা	CFM1204100 ফটো উপলব্ধ	327 নাম : অৰিনাশ তালুকদাৰ পিতাৰ নাম: সুভাষ তালুকদাৰ ঘৰ নং : 59 বয়স : 25 লিঙ্গ : পুৰুষ	CFM0419093 ফটো উপলব্ধ
328 নাম : মনমীতা তালুকদাৰ পিতাৰ নাম: হেমন্ত তালুকদাৰ ঘৰ নং : 59 বয়স : 20 লিঙ্গ : মহিলা	UUI0115717 ফটো উপলব্ধ	329 নাম : হুমেশ্বৰ তালুকদাৰ পিতাৰ নাম: লংকেশ্বৰ ঘৰ নং : 60 বয়স : 69 লিঙ্গ : পুৰুষ	CFM1197075 ফটো উপলব্ধ	330 নাম : মঞ্জু তালুকদাৰ স্বামীৰ নাম: হুমেশ্বৰ ঘৰ নং : 60 বয়স : 64 লিঙ্গ : মহিলা	CFM1197086 ফটো উপলব্ধ



331	CFM1197097	নাম : শান্তনু তালুকদাৰ পিতাৰ নাম: হোমেশ্বৰ তালুকদাৰ ঘৰ নং : ৬০ বয়স : 44 লিঙ্গ : পুৰুষ	ফটো উপলব্ধ	332	CFM1197122	নাম : যুতিকা দেবী তালুকদাৰ স্বামীৰ নাম: শান্তনু ঘৰ নং : ৬০ বয়স : 41 লিঙ্গ : মহিলা	ফটো উপলব্ধ	333	CFM1197111	নাম : বিজয় তালুকদাৰ পিতাৰ নাম: হোমেশ্বৰ ঘৰ নং : ৬০ বয়স : 36 লিঙ্গ : পুৰুষ	ফটো উপলব্ধ
334	CFM1174895	নাম : সুচিত্ৰা নাথ তালুকদাৰ স্বামীৰ নাম: বিজয় তালুকদাৰ ঘৰ নং : ৬০ বয়স : 24 লিঙ্গ : মহিলা	ফটো উপলব্ধ	335	CFM1197144	নাম : দিপেন দাশ পিতাৰ নাম: ভাৰত ঘৰ নং : ৬১ বয়স : 56 লিঙ্গ : পুৰুষ	ফটো উপলব্ধ	336	CFM1197166	নাম : পুৰন্দৰ দাস পিতাৰ নাম: ভাৰত ঘৰ নং : ৬১ বয়স : 53 লিঙ্গ : পুৰুষ	ফটো উপলব্ধ
337	CFM1197155	নাম : মনিকা দাস স্বামীৰ নাম: দিপেন দাস ঘৰ নং : ৬১ বয়স : 47 লিঙ্গ : মহিলা	ফটো উপলব্ধ	338	CFM1197188	নাম : দীনবন্ধু দাস পিতাৰ নাম: ভাৰত ঘৰ নং : ৬১ বয়স : 45 লিঙ্গ : মহিলা	ফটো উপলব্ধ	339	CFM1197177	নাম : গীতুমনি দাস স্বামীৰ নাম: পুৰন্দৰ দাস ঘৰ নং : ৬১ বয়স : 37 লিঙ্গ : মহিলা	ফটো উপলব্ধ
340	CFM0517581	নাম : নিকুমনী দাশ পিতাৰ নাম: দিপেন দাশ ঘৰ নং : 61 বয়স : 26 লিঙ্গ : মহিলা	ফটো উপলব্ধ	341	CFM0457853	নাম : দীপিকা ৰয় স্বামীৰ নাম: দীনবন্ধু দাস ঘৰ নং : 61 বয়স : 26 লিঙ্গ : মহিলা	ফটো উপলব্ধ	342	CFM1225184	নাম : ৰাজীব দাস পিতাৰ নাম: দিপেন দাস ঘৰ নং : 61 বয়স : 23 লিঙ্গ : পুৰুষ	ফটো উপলব্ধ
343	CFM7179161	নাম : অনামিকা দাস পিতাৰ নাম: পুৰন্দৰ দাস ঘৰ নং : 61 বয়স : 21 লিঙ্গ : মহিলা	ফটো উপলব্ধ	344	CFM1197246	নাম : কুসুম কলিতা স্বামীৰ নাম: কৈলাশ ঘৰ নং : ৬৪ বয়স : 68 লিঙ্গ : মহিলা	ফটো উপলব্ধ	345	CFM1197213	নাম : পুল কলিতা স্বামীৰ নাম: ৰজনী ঘৰ নং : ৬৪ বয়স : 59 লিঙ্গ : মহিলা	ফটো উপলব্ধ
346	CFM1197257	নাম : তৰন কলিতা পিতাৰ নাম: কৈলাশ ঘৰ নং : ৬৪ বয়স : 49 লিঙ্গ : পুৰুষ	ফটো উপলব্ধ	347	CFM1197268	নাম : ৰমি কলিতা স্বামীৰ নাম: তৰন কলিতা ঘৰ নং : ৬৪ বয়স : 44 লিঙ্গ : মহিলা	ফটো উপলব্ধ	348	CFM1197224	নাম : ৰপম কলিতা পিতাৰ নাম: ৰজনী ঘৰ নং : ৬৪ বয়স : 40 লিঙ্গ : পুৰুষ	ফটো উপলব্ধ
349	CFM1197235	নাম : হিমালী কলিতা পিতাৰ নাম: ৰজনী ঘৰ নং : ৬৪ বয়স : 38 লিঙ্গ : মহিলা	ফটো উপলব্ধ	350	CFM1197279	নাম : মদন কলিতা পিতাৰ নাম: শৰত ঘৰ নং : ৬৫ বয়স : 38 লিঙ্গ : পুৰুষ	ফটো উপলব্ধ	351	CFM1197280	নাম : বীনা কলিতা স্বামীৰ নাম: মদন ঘৰ নং : ৬৫ বয়স : 38 লিঙ্গ : মহিলা	ফটো উপলব্ধ
352	CFM0158881	নাম : জীতুমালী দাস পিতাৰ নাম: কুমুদ দাস ঘৰ নং : ৬৫ বয়স : 27 লিঙ্গ : পুৰুষ	ফটো উপলব্ধ	353	CFM0268243	নাম : অৰূপ দাস পিতাৰ নাম: কুমুদ দাস ঘৰ নং : ৬৫ বয়স : 25 লিঙ্গ : পুৰুষ	ফটো উপলব্ধ	354	CFM1197291	নাম : কুমুদ দাস পিতাৰ নাম: ভাৰত ঘৰ নং : ৬৫ বয়স : 60 লিঙ্গ : পুৰুষ	ফটো উপলব্ধ
355	CFM1197304	নাম : শশীপ্ৰভা দাস স্বামীৰ নাম: কুমুদ ঘৰ নং : ৬৫ বয়স : 49 লিঙ্গ : মহিলা	ফটো উপলব্ধ	356	CFM1197326	নাম : ৰমিলা শীল স্বামীৰ নাম: ৰমেশ ঘৰ নং : ৬৬ বয়স : 67 লিঙ্গ : মহিলা	ফটো উপলব্ধ	357	CFM1197359	নাম : বীৰেন শীল পিতাৰ নাম: বাপুৰাম ঘৰ নং : ৬৬ বয়স : 57 লিঙ্গ : পুৰুষ	ফটো উপলব্ধ
358	CFM1197360	নাম : লাবন্য শীল স্বামীৰ নাম: বীৰেন ঘৰ নং : ৬৬ বয়স : 54 লিঙ্গ : মহিলা	ফটো উপলব্ধ	359	CFM1197337	নাম : দীপ্তি শীল পিতাৰ নাম: ৰমেশ ঘৰ নং : ৬৬ বয়স : 44 লিঙ্গ : মহিলা	ফটো উপলব্ধ	360	CFM1192467	নাম : বুলমনি শীল স্বামীৰ নাম: হেমন্ত শীল ঘৰ নং : 66 বয়স : 40 লিঙ্গ : মহিলা	ফটো উপলব্ধ



361 নাম : প্ৰনিতা শীল পিতাৰ নাম: বমেশ ঘৰ নং : ৬৬ বয়স : 37 লিঙ্গ : মহিলা	CFM1197348 ফটো উপলব্ধ	362 নাম : লাকী শীল পিতাৰ নাম: বিৰেণ শীল ঘৰ নং : ৬৬ বয়স : 32 লিঙ্গ : মহিলা	CFM0157313 ফটো উপলব্ধ	363 নাম : হেমন্ত শীল পিতাৰ নাম: বিৰেন শীল ঘৰ নং : ৬৬ বয়স : 32 লিঙ্গ : পুৰুষ	CFM1878177 ফটো উপলব্ধ
364 নাম : মনোজ শীল পিতাৰ নাম: বিৰেন শীল ঘৰ নং : ৬৬ বয়স : 26 লিঙ্গ : পুৰুষ	CFM0270124 ফটো উপলব্ধ	365 নাম : ৰেনুকা দাস স্বামীৰ নাম: ৰমনী ঘৰ নং : ৬৭ বয়স : 59 লিঙ্গ : মহিলা	CFM1197371 ফটো উপলব্ধ	366 নাম : দিগন্ত দাস পিতাৰ নাম: ৰমনী ঘৰ নং : ৬৭ বয়স : 41 লিঙ্গ : পুৰুষ	CFM1197382 ফটো উপলব্ধ
367 নাম : পলাশ দাস পিতাৰ নাম: ৰমনী ঘৰ নং : ৬৭ বয়স : 39 লিঙ্গ : পুৰুষ	CFM1197393 ফটো উপলব্ধ	368 নাম : মিন্টু দাস মাতৃৰ নাম: ৰেনুকা দাস ঘৰ নং : ৬৭ বয়স : 33 লিঙ্গ : পুৰুষ	CFM1204086 ফটো উপলব্ধ	369 নাম : ধতালী হালৈ স্বামীৰ নাম: দিগন্ত দাস ঘৰ নং : ৬৭ বয়স : 31 লিঙ্গ : মহিলা	CFM0157511 ফটো উপলব্ধ
370 নাম : জমী পাঠক স্বামীৰ নাম: মিন্টু দাস ঘৰ নং : ৬৭ বয়স : 26 লিঙ্গ : মহিলা	CFM0270819 ফটো উপলব্ধ	371 নাম : নমিতা ডেকা দাস স্বামীৰ নাম: পলাশ দাস ঘৰ নং : 67 বয়স : 22 লিঙ্গ : মহিলা	CFM7178734 ফটো উপলব্ধ	372 নাম : মমী হালৈ পিতাৰ নাম: মলিন ঘৰ নং : 67 বয়স : 20 লিঙ্গ : মহিলা	UUI0060970 ফটো উপলব্ধ
E 373 নাম : সৰ্বানন্দ হালৈ পিতাৰ নাম: বন্ধুৰাম ঘৰ নং : ৬৮ বয়স : 71 লিঙ্গ : পুৰুষ	CFM1197406 ফটো উপলব্ধ	374 নাম : ধেৰেশ্বৰী হালৈ স্বামীৰ নাম: সৰ্বানন্দ হালৈ ঘৰ নং : ৬৮ বয়স : 66 লিঙ্গ : মহিলা	CFM1197417 ফটো উপলব্ধ	375 নাম : মনোজ হালৈ পিতাৰ নাম: সৰ্বানন্দ হালৈ ঘৰ নং : ৬৮ বয়স : 40 লিঙ্গ : পুৰুষ	CFM1197428 ফটো উপলব্ধ
376 নাম : লভিতা দাস স্বামীৰ নাম: সৰ্বানন্দ হালৈ ঘৰ নং : ৫৮ বয়স : 38 লিঙ্গ : মহিলা	CFM0157263 ফটো উপলব্ধ	377 নাম : হিতেশ হালৈ পিতাৰ নাম: বন্ধুৰাম হালৈ ঘৰ নং : ৬৯ বয়স : 55 লিঙ্গ : পুৰুষ	CFM1197451 ফটো উপলব্ধ	378 নাম : নিৰঞ্জন হালৈ পিতাৰ নাম: বন্ধুৰাম হালৈ ঘৰ নং : ৬৯ বয়স : 52 লিঙ্গ : পুৰুষ	CFM1197462 ফটো উপলব্ধ
379 নাম : ৰমী হালৈ স্বামীৰ নাম: হিতেশ ঘৰ নং : ৬৯ বয়স : 44 লিঙ্গ : মহিলা	CFM1197484 ফটো উপলব্ধ	380 নাম : দিগন্তী হালৈ স্বামীৰ নাম: নিৰঞ্জন ঘৰ নং : ৬৯ বয়স : 40 লিঙ্গ : মহিলা	CFM1197495 ফটো উপলব্ধ	381 নাম : গোপাল হালৈ পিতাৰ নাম: বন্ধুৰাম হালৈ ঘৰ নং : ৬৯ বয়স : 37 লিঙ্গ : পুৰুষ	CFM1197473 ফটো উপলব্ধ
382 নাম : জনালী হালৈ স্বামীৰ নাম: গোপাল হালৈ ঘৰ নং : ৬৯ বয়স : 34 লিঙ্গ : মহিলা	CFM0156380 ফটো উপলব্ধ	383 নাম : অশোক হালৈ স্বামীৰ নাম: দীনেশ ঘৰ নং : ৭০ বয়স : 66 লিঙ্গ : মহিলা	CFM1197508 ফটো উপলব্ধ	384 নাম : হেমন্ত হালৈ পিতাৰ নাম: দীনেশ ঘৰ নং : ৭০ বয়স : 49 লিঙ্গ : পুৰুষ	CFM1197519 ফটো উপলব্ধ
385 নাম : সৰস্বতী হালৈ স্বামীৰ নাম: হেমন্ত হালৈ ঘৰ নং : ৭০ বয়স : 45 লিঙ্গ : মহিলা	CFM1197520 ফটো উপলব্ধ	386 নাম : প্ৰদীপ হালৈ পিতাৰ নাম: দীনেশ হালৈ ঘৰ নং : ৭০ বয়স : 37 লিঙ্গ : পুৰুষ	CFM0159822 ফটো উপলব্ধ	387 নাম : ভাৰ্গৱ হালৈ পিতাৰ নাম: হেমন্ত হালৈ ঘৰ নং : 70 বয়স : 21 লিঙ্গ : পুৰুষ	UUI0012591 ফটো উপলব্ধ
388 নাম : দীপা দাস স্বামীৰ নাম: যুজেশ্বৰ দাস ঘৰ নং : ৭১ বয়স : 45 লিঙ্গ : মহিলা	CFM1197553 ফটো উপলব্ধ	389 নাম : বিংকু দাস মাতৃৰ নাম: দীপা দাস ঘৰ নং : ৭১ বয়স : 35 লিঙ্গ : পুৰুষ	CFM0229005 ফটো উপলব্ধ	390 নাম : হৰিন ৰয় পিতাৰ নাম: ভাৰত ঘৰ নং : ৭২ বয়স : 77 লিঙ্গ : পুৰুষ	CFM1197586 ফটো উপলব্ধ



391 নাম : দৈবকী ৰয় স্বামীৰ নাম : হৰিন ঘৰ নং : ৭২ বয়স : 58 লিঙ্গ : মহিলা	CFM1197597 ফটো উপলব্ধ	392 নাম : অনপম ৰয় পিতাৰ নাম : হৰিন ঘৰ নং : ৭২ বয়স : 42 লিঙ্গ : পুৰুষ	CFM1197600 ফটো উপলব্ধ	393 নাম : পংকজ ৰয় পিতাৰ নাম : হৰিন ঘৰ নং : ৭২ বয়স : 39 লিঙ্গ : পুৰুষ	CFM1197622 ফটো উপলব্ধ
394 নাম : ৰেখা ৰয় স্বামীৰ নাম : অনুপ ৰয় ঘৰ নং : ৭২ বয়স : 38 লিঙ্গ : মহিলা	CFM1197611 ফটো উপলব্ধ	395 নাম : ভবেশ ৰয় পিতাৰ নাম : হৰিন ৰয় ঘৰ নং : 72 বয়স : 34 লিঙ্গ : পুৰুষ	CFM0268854 ফটো উপলব্ধ	396 নাম : দুৰ্গমণি ৰয় স্বামীৰ নাম : পঙ্কজ ৰয় ঘৰ নং : ৭২ বয়স : 30 লিঙ্গ : মহিলা	CFM0156323 ফটো উপলব্ধ
397 নাম : জিন্টু ৰয় পিতাৰ নাম : হৰিন ৰয় ঘৰ নং : ৭২ বয়স : 26 লিঙ্গ : পুৰুষ	CFM0270587 ফটো উপলব্ধ	398 নাম : জয়শ্ৰী তালুকদাৰ পিতাৰ নাম : অতুল তালুকদাৰ ঘৰ নং : 72 বয়স : 24 লিঙ্গ : মহিলা	CFM1277748 ফটো উপলব্ধ	399 নাম : প্ৰাচুৰ্য্য তালুকদাৰ পিতাৰ নাম : অতুল তালুকদাৰ ঘৰ নং : 72 বয়স : 20 লিঙ্গ : পুৰুষ	UUI0000836 ফটো উপলব্ধ
400 নাম : নৰেন্দ্ৰ ৰয় পিতাৰ নাম : ভাৰত ঘৰ নং : ৭৩ বয়স : 59 লিঙ্গ : পুৰুষ	CFM1197633 ফটো উপলব্ধ	401 নাম : দেবেন ৰয় পিতাৰ নাম : ভাৰত ঘৰ নং : ৭৩ বয়স : 57 লিঙ্গ : পুৰুষ	CFM1197677 ফটো উপলব্ধ	402 নাম : অন্নদা ৰয় স্বামীৰ নাম : নৰেন্দ্ৰ ৰয় ঘৰ নং : ৭৩ বয়স : 54 লিঙ্গ : মহিলা	CFM1197644 ফটো উপলব্ধ
403 নাম : দিপালি ৰয় স্বামীৰ নাম : দেবেন ৰয় ঘৰ নং : ৭৩ বয়স : 43 লিঙ্গ : মহিলা	CFM1197688 ফটো উপলব্ধ	404 নাম : হেমন্ত ৰয় পিতাৰ নাম : নৰেন্দ্ৰ ঘৰ নং : ৭৩ বয়স : 38 লিঙ্গ : পুৰুষ	CFM1197666 ফটো উপলব্ধ	405 নাম : মৃদলা ৰয় স্বামীৰ নাম : হেমন্ত ৰয় ঘৰ নং : ৭৩ বয়স : 36 লিঙ্গ : মহিলা	CFM0156711 ফটো উপলব্ধ
406 নাম : কবিতা ৰয় পিতাৰ নাম : নৰেন্দ্ৰ ৰয় ঘৰ নং : ৭৩ বয়স : 33 লিঙ্গ : মহিলা	CFM0157172 ফটো উপলব্ধ	407 নাম : ভাস্কৰ ৰয় পিতাৰ নাম : দেবেন ৰয় ঘৰ নং : ৭৩ বয়স : 27 লিঙ্গ : পুৰুষ	CFM0135194 ফটো উপলব্ধ	408 নাম : অৰবিন্দ ডেকা পিতাৰ নাম : অম্বু ঘৰ নং : ৭৪ বয়স : 61 লিঙ্গ : পুৰুষ	CFM1197699 ফটো উপলব্ধ
409 নাম : অঞ্জনা ডেকা স্বামীৰ নাম : অৰবিন্দ ডেকা ঘৰ নং : ৭৪ বয়স : 59 লিঙ্গ : মহিলা	CFM1197702 ফটো উপলব্ধ	410 নাম : কনক ডেকা পিতাৰ নাম : অম্বু ঘৰ নং : ৭৪ বয়স : 54 লিঙ্গ : পুৰুষ	CFM1197735 ফটো উপলব্ধ	411 নাম : লক্ষেশ্বৰ ডেকা পিতাৰ নাম : অম্বু ঘৰ নং : ৭৪ বয়স : 51 লিঙ্গ : পুৰুষ	CFM1197713 ফটো উপলব্ধ
412 নাম : কমলা ডেকা স্বামীৰ নাম : লক্ষেশ্বৰ ডেকা ঘৰ নং : ৭৪ বয়স : 50 লিঙ্গ : মহিলা	CFM1197724 ফটো উপলব্ধ	413 নাম : হীৰক পিতাৰ নাম : কনক ডেকা ঘৰ নং : ৭৪ বয়স : 29 লিঙ্গ : পুৰুষ	CFM0159780 ফটো উপলব্ধ	414 নাম : বিকাশ ডেকা পিতাৰ নাম : অৰবিন্দ ডেকা ঘৰ নং : 74 বয়স : 26 লিঙ্গ : পুৰুষ	CFM0267625 ফটো উপলব্ধ
415 নাম : ধ্ৰুব ডেকা পিতাৰ নাম : লক্ষেশ্বৰ ডেকা ঘৰ নং : 74 বয়স : 21 লিঙ্গ : পুৰুষ	UUI0012567 ফটো উপলব্ধ	416 নাম : চম্পা ডেকা স্বামীৰ নাম : কনক ঘৰ নং : ৭৫ বয়স : 51 লিঙ্গ : মহিলা	CFM1197746 ফটো উপলব্ধ	417 নাম : টংকেশ্বৰ বৰ্মন পিতাৰ নাম : নবীন ঘৰ নং : ৭৬ বয়স : 72 লিঙ্গ : পুৰুষ	CFM1197757 ফটো উপলব্ধ
418 নাম : গংগা বৰ্মন পিতাৰ নাম : নবীন ঘৰ নং : ৭৬ বয়স : 54 লিঙ্গ : পুৰুষ	CFM1197779 ফটো উপলব্ধ	419 নাম : বিৰজা বৰ্মন স্বামীৰ নাম : টংকেশ্বৰ বৰ্মন ঘৰ নং : ৭৬ বয়স : 53 লিঙ্গ : মহিলা	CFM1197768 ফটো উপলব্ধ	420 নাম : বীনা বৰ্মন স্বামীৰ নাম : গংগা বৰ্মন ঘৰ নং : ৭৬ বয়স : 49 লিঙ্গ : মহিলা	CFM1197780 ফটো উপলব্ধ



421 নাম : বিনা তিকী পিতাৰ নাম: ৰাফেল একা ঘৰ নং : 0076 বয়স : 32 লিঙ্গ : মহিলা	CFM0052597 ফটো উপলব্ধ	422 নাম : লাচিত বৰ্মন পিতাৰ নাম: টংকেশ্বৰ বৰ্মন ঘৰ নং : ৭৬ বয়স : 31 লিঙ্গ : পুৰুষ	CFM1878100 ফটো উপলব্ধ	423 নাম : দিপানজলি বাঘৰাৰ স্বামীৰ নাম: সঞ্জীৱ বন্দো ঘৰ নং : 76 বয়স : 30 লিঙ্গ : মহিলা	CFM1158732 ফটো উপলব্ধ
424 নাম : মৌচুমী বাৰ্মন পিতাৰ নাম: গংগা বাৰ্মন ঘৰ নং : 76 বয়স : 25 লিঙ্গ : মহিলা	CFM0359927 ফটো উপলব্ধ	425 নাম : কংকন বৰ্মন পিতাৰ নাম: টংকেশ্বৰ বৰ্মন ঘৰ নং : ৭৬ বয়স : 24 লিঙ্গ : পুৰুষ	CFM0371526 ফটো উপলব্ধ	426 নাম : বিতু বৰ্মন পিতাৰ নাম: গংগা বৰ্মন ঘৰ নং : 76 বয়স : 21 লিঙ্গ : পুৰুষ	UUI0012575 ফটো উপলব্ধ
427 নাম : পৰেশ হালৈ পিতাৰ নাম: হতোৰাম ঘৰ নং : ৭৭ বয়স : 58 লিঙ্গ : পুৰুষ	CFM1197791 ফটো উপলব্ধ	428 নাম : ৰুমী হালৈ স্বামীৰ নাম: পৰেশ হালৈ ঘৰ নং : ৭৭ বয়স : 46 লিঙ্গ : মহিলা	CFM1197804 ফটো উপলব্ধ	429 নাম : খনিদ্র হালৈ পিতাৰ নাম: হতোৰাম হালৈ ঘৰ নং : ৭৭ বয়স : 46 লিঙ্গ : পুৰুষ	CFM1197815 ফটো উপলব্ধ
430 নাম : নিষ্ঠা হালৈ পিতাৰ নাম: পৰেশ হালৈ ঘৰ নং : 77 বয়স : 23 লিঙ্গ : মহিলা	UUI0057828 ফটো উপলব্ধ	431 নাম : জগত কলিতা পিতাৰ নাম: উত্তম ঘৰ নং : ৭৮ বয়স : 71 লিঙ্গ : পুৰুষ	CFM1197826 ফটো উপলব্ধ	432 নাম : পূৰ্ণিমা কলিতা স্বামীৰ নাম: জগত ঘৰ নং : ৭৮ বয়স : 59 লিঙ্গ : মহিলা	CFM1197837 ফটো উপলব্ধ
433 নাম : ধনেশ্বৰী কলিতা স্বামীৰ নাম: গৌতম কলিতা ঘৰ নং : ৭৮ বয়স : 31 লিঙ্গ : মহিলা	CFM0157081 ফটো উপলব্ধ	434 নাম : গৌতম কলিতা পিতাৰ নাম: জগত কলিতা ঘৰ নং : ৭৮ বয়স : 30 লিঙ্গ : পুৰুষ	CFM1878279 ফটো উপলব্ধ	435 নাম : নিৰোদা ৰয় স্বামীৰ নাম: প্ৰতাপ ঘৰ নং : ৮০ বয়স : 57 লিঙ্গ : মহিলা	CFM1197860 ফটো উপলব্ধ
436 নাম : উষা দাস ৰায় স্বামীৰ নাম: জয়ন্ত ৰয় ঘৰ নং : ৮০ বয়স : 37 লিঙ্গ : মহিলা	CFM0484204 ফটো উপলব্ধ	437 নাম : জয়ন্ত ৰয় পিতাৰ নাম: প্ৰতাপ ৰয় ঘৰ নং : ৮০ বয়স : 33 লিঙ্গ : পুৰুষ	CFM1878111 ফটো উপলব্ধ	438 নাম : ৰাজিব ৰয় পিতাৰ নাম: প্ৰতাপ ৰয় ঘৰ নং : ৮০ বয়স : 32 লিঙ্গ : পুৰুষ	CFM1878122 ফটো উপলব্ধ
439 নাম : জেউতী নাথ ৰয় স্বামীৰ নাম: ৰাজীৱ ৰয় ঘৰ নং : ৮০ বয়স : 30 লিঙ্গ : মহিলা	CFM0220087 ফটো উপলব্ধ	440 নাম : শসাত্ৰক ৰয় পিতাৰ নাম: প্ৰতাপ ৰয় ঘৰ নং : 80 বয়স : 27 লিঙ্গ : পুৰুষ	CFM1303858 ফটো উপলব্ধ	441 নাম : মিতালি ৰয় স্বামীৰ নাম: শসাত্ৰক ৰয় ঘৰ নং : 80 বয়স : 23 লিঙ্গ : মহিলা	CFM1306406 ফটো উপলব্ধ
442 নাম : কুসুম হালৈ স্বামীৰ নাম: প্ৰফুল্ল ঘৰ নং : ৮১ বয়স : 59 লিঙ্গ : মহিলা	CFM1197882 ফটো উপলব্ধ	443 নাম : মনোৰঞ্জন হালৈ পিতাৰ নাম: প্ৰফুল্ল ঘৰ নং : ৮১ বয়স : 54 লিঙ্গ : পুৰুষ	CFM1197893 ফটো উপলব্ধ	444 নাম : দীপালি হালৈ পিতাৰ নাম: প্ৰফুল্ল হালৈ ঘৰ নং : ৮১ বয়স : 51 লিঙ্গ : মহিলা	CFM1197917 ফটো উপলব্ধ
445 নাম : কৃষ্ণকান্ত হালৈ পিতাৰ নাম: প্ৰফুল্ল ঘৰ নং : ৮১ বয়স : 49 লিঙ্গ : পুৰুষ	CFM1197928 ফটো উপলব্ধ	446 নাম : বীনা হালৈ স্বামীৰ নাম: মনোৰঞ্জন হালৈ ঘৰ নং : ৮১ বয়স : 45 লিঙ্গ : মহিলা	CFM1197906 ফটো উপলব্ধ	447 নাম : মামণি কলিতা স্বামীৰ নাম: সঞ্জয় হালৈ ঘৰ নং : 81 বয়স : 44 লিঙ্গ : মহিলা	CFM1256155 ফটো উপলব্ধ
448 নাম : মহেন্দ্ৰ হালৈ পিতাৰ নাম: প্ৰফুল্ল ঘৰ নং : ৮১ বয়স : 43 লিঙ্গ : পুৰুষ	CFM1197940 ফটো উপলব্ধ	449 নাম : সঞ্জয় হালৈ পিতাৰ নাম: প্ৰফুল্ল ঘৰ নং : ৮১ বয়স : 41 লিঙ্গ : পুৰুষ	CFM1197951 ফটো উপলব্ধ	450 নাম : কনমনী হালৈ স্বামীৰ নাম: কৃষ্ণকান্ত ঘৰ নং : ৮১ বয়স : 41 লিঙ্গ : মহিলা	CFM1197939 ফটো উপলব্ধ



451 নাম : ৰেখা হালৈ স্বামীৰ নাম: মহেন্দ্ৰ হালৈ ঘৰ নং : ৮১ বয়স : 40 লিঙ্গ : মহিলা	CFM1878042 ফটো উপলব্ধ	452 নাম : বাতুল হালৈ পিতাৰ নাম: প্ৰফুল্ল ঘৰ নং : ৮১ বয়স : 39 লিঙ্গ : পুৰুষ	CFM1197962 ফটো উপলব্ধ	453 নাম : ইভা দাস স্বামীৰ নাম: বাতুল হালৈ ঘৰ নং : 81 বয়স : 32 লিঙ্গ : মহিলা	UUI0111492 ফটো উপলব্ধ
454 নাম : দিকুমোনি হালৈ পিতাৰ নাম: মনোৰঞ্জন হালৈ ঘৰ নং : ৮১ বয়স : 25 লিঙ্গ : মহিলা	CFM0486753 ফটো উপলব্ধ	455 নাম : প্ৰাঞ্জল হালৈ পিতাৰ নাম: বসন্ত হালৈ ঘৰ নং : 81 বয়স : 22 লিঙ্গ : পুৰুষ	UUI0099200 ফটো উপলব্ধ	456 নাম : ধনজিত হালৈ পিতাৰ নাম: মনোৰঞ্জন হালৈ ঘৰ নং : 81 বয়স : 21 লিঙ্গ : পুৰুষ	UUI0005876 ফটো উপলব্ধ
457 নাম : বলভদ্ৰ হালৈ পিতাৰ নাম: ৰমণী ঘৰ নং : ৮২ বয়স : 59 লিঙ্গ : পুৰুষ	CFM1198001 ফটো উপলব্ধ	458 নাম : প্ৰফুল্ল হালৈ পিতাৰ নাম: ৰমণী ঘৰ নং : ৮২ বয়স : 54 লিঙ্গ : পুৰুষ	CFM1198023 ফটো উপলব্ধ	459 নাম : নলিনী হালৈ স্বামীৰ নাম: লখেশ্বৰ ঠাৰুৰিতা ঘৰ নং : ৮২ বয়স : 51 লিঙ্গ : মহিলা	CFM1198012 ফটো উপলব্ধ
460 নাম : শৈলেন হালৈ পিতাৰ নাম: ৰমণী ঘৰ নং : ৮২ বয়স : 49 লিঙ্গ : পুৰুষ	CFM1198045 ফটো উপলব্ধ	461 নাম : সনাতন হালৈ পিতাৰ নাম: ৰমণী ঘৰ নং : ৮২ বয়স : 46 লিঙ্গ : পুৰুষ	CFM1198067 ফটো উপলব্ধ	462 নাম : গীতাজলী হালৈ স্বামীৰ নাম: প্ৰফুল্ল ঘৰ নং : ৮২ বয়স : 41 লিঙ্গ : মহিলা	CFM1198034 ফটো উপলব্ধ
463 নাম : অনিতা হালৈ স্বামীৰ নাম: শৈলেন হালৈ ঘৰ নং : ৮২ বয়স : 41 লিঙ্গ : মহিলা	CFM1198056 ফটো উপলব্ধ	464 নাম : প্ৰীতি হালৈ স্বামীৰ নাম: সনাতন হালৈ ঘৰ নং : ৮২ বয়স : 39 লিঙ্গ : মহিলা	CFM1878075 ফটো উপলব্ধ	465 নাম : কমল হালৈ পিতাৰ নাম: বলোভদ্ৰ হালৈ ঘৰ নং : ৮২ বয়স : 35 লিঙ্গ : পুৰুষ	CFM1204246 ফটো উপলব্ধ
466 নাম : চম্পক হালৈ পিতাৰ নাম: বলোভদ্ৰ হালৈ ঘৰ নং : ৮২ বয়স : 32 লিঙ্গ : পুৰুষ	CFM1204166 ফটো উপলব্ধ	467 নাম : পিংকি মজুমদাৰ পিতাৰ নাম: প্ৰদীপ মজুমদাৰ ঘৰ নং : 82 বয়স : 32 লিঙ্গ : মহিলা	FBF4741257 ফটো উপলব্ধ	468 নাম : পৰাগ জ্যোতি হালৈ পিতাৰ নাম: বলোৰাম হালৈ ঘৰ নং : ৮২ বয়স : 29 লিঙ্গ : পুৰুষ	CFM0135335 ফটো উপলব্ধ
469 নাম : দিম্পী হালৈ পিতাৰ নাম: প্ৰফুল্ল হালৈ ঘৰ নং : ৮২ বয়স : 25 লিঙ্গ : মহিলা	CFM0490227 ফটো উপলব্ধ	470 নাম : হৰমায়ী হালৈ স্বামীৰ নাম: দাগাম ঘৰ নং : ৮৩ বয়স : 64 লিঙ্গ : মহিলা	CFM1198090 ফটো উপলব্ধ	471 নাম : উমাচৰণ হালৈ পিতাৰ নাম: গনেশ্বৰ ঘৰ নং : ৮৩ বয়স : 59 লিঙ্গ : পুৰুষ	CFM1198103 ফটো উপলব্ধ
472 নাম : ৰতেশ্বৰ হালৈ পিতাৰ নাম: গনেশ্বৰ ঘৰ নং : ৮৩ বয়স : 52 লিঙ্গ : পুৰুষ	CFM1198147 ফটো উপলব্ধ	473 নাম : পাৰুল হালৈ স্বামীৰ নাম: উমাচৰণ ঘৰ নং : ৮৩ বয়স : 51 লিঙ্গ : মহিলা	CFM1198114 ফটো উপলব্ধ	474 নাম : বসন্ত হালৈ পিতাৰ নাম: দাগাম ঘৰ নং : ৮৩ বয়স : 47 লিঙ্গ : পুৰুষ	CFM1198125 ফটো উপলব্ধ
475 নাম : আৰতি হালৈ স্বামীৰ নাম: ৰতেশ্বৰ হালৈ ঘৰ নং : ৮৩ বয়স : 42 লিঙ্গ : মহিলা	CFM1198158 ফটো উপলব্ধ	476 নাম : মমিতা হালৈ স্বামীৰ নাম: বসন্ত হালৈ ঘৰ নং : ৮৩ বয়স : 40 লিঙ্গ : মহিলা	CFM1198136 ফটো উপলব্ধ	477 নাম : বিজিত হালৈ অন্যান্য: ৰতেশ্বৰ হালৈ ঘৰ নং : ৮৩ বয়স : 28 লিঙ্গ : পুৰুষ	CFM0129965 ফটো উপলব্ধ
478 নাম : পৰৱী হালৈ পিতাৰ নাম: ৰতেশ্বৰ হালৈ ঘৰ নং : 83 বয়স : 23 লিঙ্গ : মহিলা	UUI0063552 ফটো উপলব্ধ	479 নাম : ডেলী হালৈ পিতাৰ নাম: উমাচৰণ হালৈ ঘৰ নং : 83 বয়স : 22 লিঙ্গ : মহিলা	CFM1320159 ফটো উপলব্ধ	480 নাম : জোনমনি হালৈ মাতৃৰ নাম: মমিতা হালৈ ঘৰ নং : 83 বয়স : 21 লিঙ্গ : মহিলা	UUI0119495 ফটো উপলব্ধ



#2 481 নাম : দুৰ্গমনি দাস পিতাৰ নাম: জলেশ্বৰ দাস ঘৰ নং : 147 বয়স : 30 লিঙ্গ : মহিলা	CFM0510354 ফটো উপলব্ধ	482 নাম : হৃদয় দাস পিতাৰ নাম: মনোজ দাস ঘৰ নং : 84 বয়স : 19 লিঙ্গ : পুৰুষ	UUJ0105288 ফটো উপলব্ধ	483 নাম : জলেশ্বৰ দাস পিতাৰ নাম: কমলেশ্বৰ ঘৰ নং : ৮৪ক বয়স : 63 লিঙ্গ : পুৰুষ	CFM1198170 ফটো উপলব্ধ
484 নাম : সবিতা দাস স্বামীৰ নাম: জলেশ্বৰ দাস ঘৰ নং : ৮৪ক বয়স : 59 লিঙ্গ : মহিলা	CFM1198181 ফটো উপলব্ধ	485 নাম : চন্দনা দাস পিতাৰ নাম: জলেশ্বৰ দাস ঘৰ নং : ৮৪ক বয়স : 40 লিঙ্গ : মহিলা	CFM1198192 ফটো উপলব্ধ	486 নাম : কামিনি কলিতা স্বামীৰ নাম: হৰগোবিন্দ ঘৰ নং : ৮৫ বয়স : 79 লিঙ্গ : মহিলা	CFM1198205 ফটো উপলব্ধ
487 নাম : প্ৰনিতা দাস স্বামীৰ নাম: হিতেশ ঘৰ নং : ৮৫ বয়স : 44 লিঙ্গ : মহিলা	CFM1198216 ফটো উপলব্ধ	488 নাম : অংকুৰ দাস পিতাৰ নাম: হিতেশ দাস ঘৰ নং : 85 বয়স : 23 লিঙ্গ : পুৰুষ	CFM0479733 ফটো উপলব্ধ	489 নাম : নিৰন বড়ো পিতাৰ নাম: ভগী ঘৰ নং : ৮৬ বয়স : 44 লিঙ্গ : পুৰুষ	CFM1198249 ফটো উপলব্ধ
490 নাম : ললিতা বড়ো স্বামীৰ নাম: নিৰন বড়ো ঘৰ নং : ৮৬ বয়স : 41 লিঙ্গ : মহিলা	CFM1198250 ফটো উপলব্ধ	491 নাম : বীৰ্ণা বড়ো পিতাৰ নাম: নিৰন বড়ো ঘৰ নং : 86 বয়স : 22 লিঙ্গ : পুৰুষ	CFM1313493 ফটো উপলব্ধ	492 নাম : বীৰ্ণা বৰো পিতাৰ নাম: নিৰন বৰো ঘৰ নং : 86 বয়স : 22 লিঙ্গ : পুৰুষ	UUJ0041095 ফটো উপলব্ধ
493 নাম : মধুসূতা ৰাজবংশী স্বামীৰ নাম: নিতুল দাস ঘৰ নং : 86 বয়স : 21 লিঙ্গ : মহিলা	UUJ0069443 ফটো উপলব্ধ	494 নাম : ধনশ্ৰী বড়ো পিতাৰ নাম: নিৰন বড়ো ঘৰ নং : 86 বয়স : 19 লিঙ্গ : মহিলা	UUJ0147884 ফটো উপলব্ধ	495 নাম : বিষ্ণু বসুমতাৰী পিতাৰ নাম: নমল ঘৰ নং : ৮৭ বয়স : 59 লিঙ্গ : পুৰুষ	CFM1198272 ফটো উপলব্ধ
496 নাম : সন্দীপ বসুমতাৰী পিতাৰ নাম: বিষ্ণু বসুমতাৰী ঘৰ নং : ৮৭ বয়স : 26 লিঙ্গ : মহিলা	CFM0521161 ফটো উপলব্ধ	497 নাম : উদ্ধব বসুমতাৰী পিতাৰ নাম: বিষ্ণু বসুমতাৰী ঘৰ নং : ৮৭ বয়স : 25 লিঙ্গ : পুৰুষ	UUJ0112615 ফটো উপলব্ধ	498 নাম : পিঙ্কি হালৈ পিতাৰ নাম: ৰত্নেশ্বৰ হালৈ ঘৰ নং : 87 বয়স : 20 লিঙ্গ : মহিলা	UUJ0146373 ফটো উপলব্ধ
499 নাম : হীৰন হালৈ স্বামীৰ নাম: মথুৰ হালৈ ঘৰ নং : ৮৮ বয়স : 54 লিঙ্গ : মহিলা	CFM1198318 ফটো উপলব্ধ	500 নাম : অসমী হালৈ মাতৃৰ নাম: মথুৰ হালৈ ঘৰ নং : 88 বয়স : 28 লিঙ্গ : মহিলা	CFM0484279 ফটো উপলব্ধ	501 নাম : শীখা ৰুনি হালৈ মাতৃৰ নাম: হিৰণ হালৈ ঘৰ নং : 88 বয়স : 25 লিঙ্গ : মহিলা	CFM0450288 ফটো উপলব্ধ
502 নাম : শিখামণি হালৈ পিতাৰ নাম: মথুৰ হালৈ ঘৰ নং : 88 বয়স : 25 লিঙ্গ : মহিলা	CFM1188044 ফটো উপলব্ধ	503 নাম : ৰাজীৱ হালৈ মাতৃৰ নাম: হিৰন হালৈ ঘৰ নং : 88 বয়স : 19 লিঙ্গ : পুৰুষ	UUJ0102905 ফটো উপলব্ধ	504 নাম : পুতুলী কলিতা স্বামীৰ নাম: লোহিত ঘৰ নং : ৮৯ বয়স : 59 লিঙ্গ : মহিলা	CFM1198329 ফটো উপলব্ধ
505 নাম : দুৰ্গমনি কলিতা স্বামীৰ নাম: পংকজ ঘৰ নং : ৮৯ বয়স : 40 লিঙ্গ : মহিলা	CFM1198363 ফটো উপলব্ধ	506 নাম : ৰাজীৱ কলিতা পিতাৰ নাম: লোহিত কলিতা ঘৰ নং : ৮৯ বয়স : 38 লিঙ্গ : পুৰুষ	CFM0135103 ফটো উপলব্ধ	507 নাম : পংকজ কলিতা পিতাৰ নাম: লোহিত ঘৰ নং : ৮৯ বয়স : 37 লিঙ্গ : পুৰুষ	CFM1198341 ফটো উপলব্ধ
508 নাম : সুশিলা নাৰ্জাৰী স্বামীৰ নাম: মহেন্দ্ৰ ঘৰ নং : ৯১ বয়স : 54 লিঙ্গ : মহিলা	CFM1198409 ফটো উপলব্ধ	509 নাম : অনচুমা নাৰ্জাৰী পিতাৰ নাম: মহেন্দ্ৰ নাৰ্জাৰী ঘৰ নং : 91 বয়স : 31 লিঙ্গ : পুৰুষ	CFM0483701 ফটো উপলব্ধ	510 নাম : তৰালী ৰায় স্বামীৰ নাম: হেমেন কাকতি ঘৰ নং : 91 বয়স : 21 লিঙ্গ : মহিলা	UUJ0050534 ফটো উপলব্ধ



511 নাম : মংলী খৰেকটাৰী স্বামীৰ নাম : পোলান ঘৰ নং : ৯২ বয়স : 79 লিঙ্গ : মহিলা	CFM1198410 ফটো উপলব্ধ	512 নাম : গোপাল খৰেকটাৰী পিতাৰ নাম : পোলান ঘৰ নং : ৯২ বয়স : 51 লিঙ্গ : পুৰুষ	CFM1198432 ফটো উপলব্ধ	513 নাম : তুবন খৰেকটাৰী পিতাৰ নাম : পোলান খৰেকটাৰী ঘৰ নং : ৯২ বয়স : 49 লিঙ্গ : পুৰুষ	CFM1198421 ফটো উপলব্ধ
514 নাম : সঞ্জিকা খৰেকটাৰী স্বামীৰ নাম : গোপাল ঘৰ নং : ৯২ বয়স : 44 লিঙ্গ : মহিলা	CFM1198443 ফটো উপলব্ধ	515 নাম : সাবিত্ৰী খৰেকটাৰী স্বামীৰ নাম : সুনিতা ঘৰ নং : ৯২ বয়স : 44 লিঙ্গ : মহিলা	CFM1198454 ফটো উপলব্ধ	516 নাম : সোনেসুৱাৰী খৰেকটাৰী পিতাৰ নাম : তুবন খৰেকটাৰী ঘৰ নং : ৯২ বয়স : 37 লিঙ্গ : মহিলা	CFM1198465 ফটো উপলব্ধ
517 নাম : বিনা বড়ো পিতাৰ নাম : জায়লা বড়ো ঘৰ নং : 93 বয়স : 66 লিঙ্গ : পুৰুষ	CFM1225630 ফটো উপলব্ধ	518 নাম : হাটাং বড়ো স্বামীৰ নাম : বিনা বড়ো ঘৰ নং : 93 বয়স : 66 লিঙ্গ : মহিলা	CFM1225739 ফটো উপলব্ধ	519 নাম : জাবাইলি নাৰ্জাৰী স্বামীৰ নাম : কলা নাৰ্জাৰী ঘৰ নং : ৯৩ বয়স : 62 লিঙ্গ : মহিলা	CFM1198498 ফটো উপলব্ধ
520 নাম : দিপালি বড়ো স্বামীৰ নাম : কমল বড়ো ঘৰ নং : 93 বয়স : 43 লিঙ্গ : মহিলা	CFM1225671 ফটো উপলব্ধ	521 নাম : গোবিন্দ দৈমাৰী পিতাৰ নাম : সোমবা দৈমাৰী ঘৰ নং : ৯৩ বয়স : 41 লিঙ্গ : পুৰুষ	CFM0159962 ফটো উপলব্ধ	522 নাম : মৈন নাৰ্জাৰী পিতাৰ নাম : গোবিন্দ নাৰ্জাৰী ঘৰ নং : ৯৩ বয়স : 39 লিঙ্গ : মহিলা	CFM1198501 ফটো উপলব্ধ
523 নাম : গংগা বড়ো অন্যান্য : কলা নাৰ্জাৰী ঘৰ নং : ৯৩ বয়স : 38 লিঙ্গ : মহিলা	CFM0279158 ফটো উপলব্ধ	524 নাম : আশাৰী নাৰ্জাৰী পিতাৰ নাম : কলা নাৰ্জাৰী ঘৰ নং : ৯৩ বয়স : 32 লিঙ্গ : মহিলা	CFM0368928 ফটো উপলব্ধ	525 নাম : কৰ্ণ পাঠক পিতাৰ নাম : তপন পাঠক ঘৰ নং : 93 বয়স : 24 লিঙ্গ : পুৰুষ	UUI0025445 ফটো উপলব্ধ
E 526 নাম : উপেন নাৰ্জাৰী পিতাৰ নাম : মণ্ডল ঘৰ নং : ৯৩ক বয়স : 64 লিঙ্গ : পুৰুষ	CFM1198523 ফটো উপলব্ধ	527 নাম : চন্দ্ৰলী নাৰ্জাৰী স্বামীৰ নাম : উপেন নাৰ্জাৰী ঘৰ নং : ৯৩ক বয়স : 59 লিঙ্গ : মহিলা	CFM1198534 ফটো উপলব্ধ	528 নাম : নৰেন্দ্ৰ মুছাহাৰী পিতাৰ নাম : কালিচৰন ঘৰ নং : ৯৪ বয়স : 64 লিঙ্গ : পুৰুষ	CFM1198567 ফটো উপলব্ধ
529 নাম : জানকী মুছাহাৰী স্বামীৰ নাম : নৰেন্দ্ৰ ঘৰ নং : ৯৪ বয়স : 57 লিঙ্গ : মহিলা	CFM1198578 ফটো উপলব্ধ	530 নাম : প্ৰাঞ্জল মুছাহাৰী পিতাৰ নাম : নৰেন্দ্ৰ ঘৰ নং : ৯৪ বয়স : 37 লিঙ্গ : পুৰুষ	CFM1198589 ফটো উপলব্ধ	531 নাম : মিজিং মুছাহাৰী পিতাৰ নাম : নৰেন্দ্ৰ মুছাহাৰী ঘৰ নং : ৯৪ বয়স : 35 লিঙ্গ : পুৰুষ	CFM1878133 ফটো উপলব্ধ
532 নাম : সৌৰাংসা মুছাহাৰী পিতাৰ নাম : নৰেন্দ্ৰ ঘৰ নং : ৯৪ বয়স : 34 লিঙ্গ : পুৰুষ	CFM1198590 ফটো উপলব্ধ	533 নাম : ছুদেমছা মুছাহাৰী পিতাৰ নাম : নৰেন্দ্ৰ মুছাহাৰী ঘৰ নং : ৯৪ বয়স : 30 লিঙ্গ : পুৰুষ	CFM1878280 ফটো উপলব্ধ	534 নাম : নখাঈ মুছাহাৰী পিতাৰ নাম : সতীশ মুছাহাৰী ঘৰ নং : ৯৪ বয়স : 27 লিঙ্গ : পুৰুষ	CFM0228882 ফটো উপলব্ধ
535 নাম : হীৰামনি মুছাহাৰী পিতাৰ নাম : সতীশ মুছাহাৰী ঘৰ নং : 94 বয়স : 19 লিঙ্গ : মহিলা	UUI0113613 ফটো উপলব্ধ	536 নাম : বান মুছাহাৰী স্বামীৰ নাম : সতীশ মুছাহাৰী ঘৰ নং : ৯৪ক বয়স : 49 লিঙ্গ : মহিলা	CFM1198614 ফটো উপলব্ধ	537 নাম : গববা মুছাহাৰী পিতাৰ নাম : অমৰ সিং ঘৰ নং : ৯৫ বয়স : 68 লিঙ্গ : পুৰুষ	CFM1198625 ফটো উপলব্ধ
538 নাম : লাউশ্ৰী মুছাহাৰী স্বামীৰ নাম : গাঁববা মুছাহাৰী ঘৰ নং : ৯৫ বয়স : 63 লিঙ্গ : মহিলা	CFM1198636 ফটো উপলব্ধ	539 নাম : ফাগুনা মুছাহাৰী পিতাৰ নাম : গব্বা ঘৰ নং : ৯৫ বয়স : 45 লিঙ্গ : পুৰুষ	CFM1198647 ফটো উপলব্ধ	540 নাম : বনো মুছাহাৰী পিতাৰ নাম : গব্বা ঘৰ নং : ৯৫ বয়স : 43 লিঙ্গ : পুৰুষ	CFM1198658 ফটো উপলব্ধ



541 নাম : বতন মুছাহাৰী পিতাৰ নাম: গঁকা ঘৰ নং : ৯৫ বয়স : 42 লিঙ্গ : পুৰুষ	CFM1198669 ফটো উপলব্ধ	542 নাম : সাধনা মুছাহাৰী স্বামীৰ নাম: ফাঁগুনা মুছাহাৰী ঘৰ নং : 95 বয়স : 40 লিঙ্গ : মহিলা	CFM0285775 ফটো উপলব্ধ	543 নাম : ৰজনী মুছাহাৰী পিতাৰ নাম: গঁকা ঘৰ নং : ৯৫ বয়স : 39 লিঙ্গ : পুৰুষ	CFM1198670 ফটো উপলব্ধ
544 নাম : জনু মুছাহাৰী অন্যান্য: ইন্দু মুছাহাৰী ঘৰ নং : 95 বয়স : 34 লিঙ্গ : মহিলা	CFM0285965 ফটো উপলব্ধ	545 নাম : ৰূপা মুছাহাৰী স্বামীৰ নাম: ৱজনী মুছাহাৰী ঘৰ নং : 95 বয়স : 27 লিঙ্গ : মহিলা	CFM0286005 ফটো উপলব্ধ	546 নাম : পুতলী নাৰ্জাৰী স্বামীৰ নাম: বিষ্ণু ঘৰ নং : ৯৬ বয়স : 59 লিঙ্গ : মহিলা	CFM1198716 ফটো উপলব্ধ
547 নাম : হৰকেশ্বৰ নাৰ্জাৰী পিতাৰ নাম: হৰেন ঘৰ নং : ৯৬ বয়স : 54 লিঙ্গ : পুৰুষ	CFM1198681 ফটো উপলব্ধ	548 নাম : নীলিমা নাৰ্জাৰী স্বামীৰ নাম: হৰকেশ্বৰ নাৰ্জাৰী ঘৰ নং : ৯৬ বয়স : 49 লিঙ্গ : মহিলা	CFM1198692 ফটো উপলব্ধ	549 নাম : স্বপন নাৰ্জাৰী পিতাৰ নাম: চক্ৰলাল নাৰ্জাৰী ঘৰ নং : ৯৬ বয়স : 37 লিঙ্গ : পুৰুষ	CFM1878144 ফটো উপলব্ধ
550 নাম : ৰঞ্জিত নাৰ্জাৰী পিতাৰ নাম: বিষ্ণু নাৰ্জাৰী ঘৰ নং : ৯৬ বয়স : 34 লিঙ্গ : পুৰুষ	CFM1878097 ফটো উপলব্ধ	551 নাম : ৰূপালি নাৰ্জাৰী পিতাৰ নাম: ৰঞ্জিত নাৰ্জাৰী ঘৰ নং : ৯৬ বয়স : 32 লিঙ্গ : মহিলা	CFM1878008 ফটো উপলব্ধ	552 নাম : ৰুবী নাৰ্জাৰী স্বামীৰ নাম: স্বপন নাৰ্জাৰী ঘৰ নং : ৯৬ বয়স : 32 লিঙ্গ : মহিলা	CFM1878019 ফটো উপলব্ধ
553 নাম : হিমাণি বসুমতাৰী স্বামীৰ নাম: বৰেন বসুমতাৰী ঘৰ নং : 96 বয়স : 30 লিঙ্গ : মহিলা	CFM0431387 ফটো উপলব্ধ	554 নাম : কৃষ্ণা নাৰ্জাৰী পিতাৰ নাম: হৰকেশ্বৰ নাৰ্জাৰী ঘৰ নং : 96 বয়স : 26 লিঙ্গ : মহিলা	CFM0289082 ফটো উপলব্ধ	555 নাম : মনচাৰী নাৰ্জাৰী স্বামীৰ নাম: বাৰেন ঘৰ নং : ৯৭ বয়স : 84 লিঙ্গ : মহিলা	CFM1198727 ফটো উপলব্ধ
556 নাম : সমৰ নাৰ্জাৰী পিতাৰ নাম: বাৰেন ঘৰ নং : ৯৭ বয়স : 37 লিঙ্গ : পুৰুষ	CFM1198738 ফটো উপলব্ধ	557 নাম : প্ৰমিলা নাৰ্জাৰী স্বামীৰ নাম: সমৰ নাৰ্জাৰী ঘৰ নং : ৯৭ বয়স : 34 লিঙ্গ : মহিলা	CFM1198749 ফটো উপলব্ধ	E 558 নাম : মঙ্গল নাৰ্জাৰী পিতাৰ নাম: মনচাৰী ঘৰ নং : ৯৭ বয়স : 34 লিঙ্গ : পুৰুষ	CFM1198750 ফটো উপলব্ধ
559 নাম : পবিত্ৰ কাকতি পিতাৰ নাম: উমা ঘৰ নং : ৯৮ বয়স : 64 লিঙ্গ : পুৰুষ	CFM1198761 ফটো উপলব্ধ	560 নাম : অমিয়া কাকতি স্বামীৰ নাম: পবিত্ৰ ঘৰ নং : ৯৮ বয়স : 61 লিঙ্গ : মহিলা	CFM1198772 ফটো উপলব্ধ	561 নাম : বিনয় কাকতি পিতাৰ নাম: পবিত্ৰ কাকতি ঘৰ নং : ৯৮ বয়স : 34 লিঙ্গ : পুৰুষ	CFM1204315 ফটো উপলব্ধ
562 নাম : হেমেন কাকতি পিতাৰ নাম: পবিত্ৰ কাকতি ঘৰ নং : ৯৮ বয়স : 33 লিঙ্গ : পুৰুষ	CFM1204360 ফটো উপলব্ধ	563 নাম : মৰি প্ৰিয়া কাকতি স্বামীৰ নাম: দেবীৰাম ঘৰ নং : ১০১ বয়স : 79 লিঙ্গ : মহিলা	CFM1198874 ফটো উপলব্ধ	564 নাম : নন্দেশ্বৰ কাকতি পিতাৰ নাম: দেবীৰাম ঘৰ নং : ১০১ বয়স : 61 লিঙ্গ : পুৰুষ	CFM1198841 ফটো উপলব্ধ
565 নাম : বংশী কাকতি পিতাৰ নাম: দেবীৰাম ঘৰ নং : ১০১ বয়স : 54 লিঙ্গ : পুৰুষ	CFM1198863 ফটো উপলব্ধ	566 নাম : গুণেশ্বৰী কাকতি স্বামীৰ নাম: নন্দেশ্বৰ ঘৰ নং : ১০১ বয়স : 51 লিঙ্গ : মহিলা	CFM1198852 ফটো উপলব্ধ	567 নাম : গিতিকা কাকতি স্বামীৰ নাম: বংশী কাকতি ঘৰ নং : ১০১ বয়স : 39 লিঙ্গ : মহিলা	CFM0002519 ফটো উপলব্ধ
568 নাম : পিথকি কাকতি পিতাৰ নাম: নন্দেশ্বৰ কাকতি ঘৰ নং : ১০১ বয়স : 27 লিঙ্গ : মহিলা	CFM0144816 ফটো উপলব্ধ	569 নাম : অমল মুছাহাৰী পিতাৰ নাম: তুপা ঘৰ নং : ১০২ বয়স : 48 লিঙ্গ : পুৰুষ	CFM1198896 ফটো উপলব্ধ	570 নাম : সুমিত্ৰা মুছাহাৰী স্বামীৰ নাম: অমল ঘৰ নং : ১০২ বয়স : 41 লিঙ্গ : মহিলা	CFM1198909 ফটো উপলব্ধ



571 নাম : দেবাইশ্ৰী মুছাহাৰী পিতাৰ নাম: অমল মুছাহাৰী ঘৰ নং : 102 বয়স : 22 লিঙ্গ : মহিলা	UU10063958 ফটো উপলব্ধ	572 নাম : লগনী গয়াৰী স্বামীৰ নাম: নাৰায়ন ঘৰ নং : 103 বয়স : 74 লিঙ্গ : মহিলা	CFM1198921 ফটো উপলব্ধ	573 নাম : যতীন গয়াৰী পিতাৰ নাম: নাৰায়ন ঘৰ নং : 103 বয়স : 49 লিঙ্গ : পুৰুষ	CFM1198932 ফটো উপলব্ধ
574 নাম : নলী গয়াৰী স্বামীৰ নাম: যতীন ঘৰ নং : 103 বয়স : 44 লিঙ্গ : মহিলা	CFM1198943 ফটো উপলব্ধ	575 নাম : মিলন গয়াৰী পিতাৰ নাম: নাৰায়ন ঘৰ নং : 103 বয়স : 42 লিঙ্গ : পুৰুষ	CFM1198954 ফটো উপলব্ধ	576 নাম : বেবতী গয়াৰী স্বামীৰ নাম: মিলন গয়াৰী ঘৰ নং : 103 বয়স : 40 লিঙ্গ : মহিলা	CFM1198965 ফটো উপলব্ধ
577 নাম : বৈজন্তী বড়ো স্বামীৰ নাম: জগদীশ গয়াৰী ঘৰ নং : 103 বয়স : 39 লিঙ্গ : মহিলা	CFM0521179 ফটো উপলব্ধ	578 নাম : বৈজন্তী গয়াৰী স্বামীৰ নাম: জগদীশ গয়াৰী ঘৰ নং : 103 বয়স : 39 লিঙ্গ : মহিলা	CFM1234475 ফটো উপলব্ধ	579 নাম : জগদীশ গয়াৰী পিতাৰ নাম: নাৰায়ন গয়াৰী ঘৰ নং : 103 বয়স : 36 লিঙ্গ : পুৰুষ	CFM1199004 ফটো উপলব্ধ
580 নাম : লেনিন গয়াৰী পিতাৰ নাম: যতীন গয়াৰী ঘৰ নং : 103 বয়স : 28 লিঙ্গ : পুৰুষ	CFM0159673 ফটো উপলব্ধ	#2 581 নাম : নিজম গয়াৰী পিতাৰ নাম: জাতন গয়াৰী ঘৰ নং : 103 বয়স : 25 লিঙ্গ : পুৰুষ	CFM0516518 ফটো উপলব্ধ	582 নাম : প্ৰীতম গয়াৰী পিতাৰ নাম: মিলন গয়াৰী ঘৰ নং : 103 বয়স : 22 লিঙ্গ : পুৰুষ	CFM1251057 ফটো উপলব্ধ
583 নাম : মনোৰঞ্জন বসুমতাৰী পিতাৰ নাম: লোহিত ঘৰ নং : 108 বয়স : 57 লিঙ্গ : পুৰুষ	CFM1199026 ফটো উপলব্ধ	584 নাম : জোশী বসুমতাৰী স্বামীৰ নাম: মনোৰঞ্জন ঘৰ নং : 108 বয়স : 52 লিঙ্গ : মহিলা	CFM1199037 ফটো উপলব্ধ	585 নাম : কাশীৰি বসুমতাৰী পিতাৰ নাম: মনোৰঞ্জন বসুমতাৰী ঘৰ নং : 108 বয়স : 25 লিঙ্গ : মহিলা	CFM0305516 ফটো উপলব্ধ
586 নাম : বিলিফাং বসুমতাৰী পিতাৰ নাম: মনোৰঞ্জন বসুমতাৰী ঘৰ নং : 104 বয়স : 21 লিঙ্গ : পুৰুষ	CFM7185804 ফটো উপলব্ধ	587 নাম : গনেশ বসুমতাৰী পিতাৰ নাম: যাদব ঘৰ নং : 105 বয়স : 43 লিঙ্গ : পুৰুষ	CFM1199060 ফটো উপলব্ধ	588 নাম : কবিতা বসুমতাৰী স্বামীৰ নাম: গনেশ ঘৰ নং : 105 বয়স : 38 লিঙ্গ : মহিলা	CFM1199399 ফটো উপলব্ধ
#2 589 নাম : বাবুৰাম বসুমতাৰী পিতাৰ নাম: আঠিম ঘৰ নং : 106 বয়স : 64 লিঙ্গ : পুৰুষ	CFM1199071 ফটো উপলব্ধ	590 নাম : বেবতী বসুমতাৰী স্বামীৰ নাম: বাবুৰাম ঘৰ নং : 106 বয়স : 61 লিঙ্গ : মহিলা	CFM1199082 ফটো উপলব্ধ	591 নাম : মৈনা বসুমতাৰী স্বামীৰ নাম: প্ৰাঞ্জল বসুমতাৰী ঘৰ নং : 106 বয়স : 43 লিঙ্গ : মহিলা	CFM1235662 ফটো উপলব্ধ
592 নাম : প্ৰাঞ্জল বসুমতাৰী পিতাৰ নাম: বাবুৰাম ঘৰ নং : 106 বয়স : 39 লিঙ্গ : পুৰুষ	CFM1199117 ফটো উপলব্ধ	593 নাম : হাংচুং বসুমতাৰী স্বামীৰ নাম: প্ৰাঞ্জল বসুমতাৰী ঘৰ নং : 106 বয়স : 38 লিঙ্গ : মহিলা	CFM1199128 ফটো উপলব্ধ	594 নাম : বীনা বসুমতাৰী স্বামীৰ নাম: ৰাভুল বসুমতাৰী ঘৰ নং : 106 বয়স : 38 লিঙ্গ : মহিলা	CFM1199106 ফটো উপলব্ধ
595 নাম : অদিপ বসুমতাৰী পিতাৰ নাম: প্ৰাঞ্জল বসুমতাৰী ঘৰ নং : 106 বয়স : 21 লিঙ্গ : পুৰুষ	UU10031955 ফটো উপলব্ধ	596 নাম : মনেশ্বৰ বসুমতাৰী পিতাৰ নাম: পুজাৰু ঘৰ নং : 109 বয়স : 64 লিঙ্গ : পুৰুষ	CFM1199139 ফটো উপলব্ধ	597 নাম : বিছাৰী বসুমতাৰী স্বামীৰ নাম: মনেশ্বৰ বসুমতাৰী ঘৰ নং : 109 বয়স : 61 লিঙ্গ : মহিলা	CFM1199140 ফটো উপলব্ধ
598 নাম : মংগল বসুমতাৰী পিতাৰ নাম: মনেশ্বৰ বসুমতাৰী ঘৰ নং : 109 বয়স : 39 লিঙ্গ : পুৰুষ	CFM1199151 ফটো উপলব্ধ	599 নাম : মৰমী বসুমতাৰী স্বামীৰ নাম: মংগল বসুমতাৰী ঘৰ নং : 109 বয়স : 37 লিঙ্গ : মহিলা	CFM1878064 ফটো উপলব্ধ	600 নাম : বলেন বসুমতাৰী পিতাৰ নাম: মনেশ্বৰ বসুমতাৰী ঘৰ নং : 109 বয়স : 36 লিঙ্গ : পুৰুষ	CFM0005769 ফটো উপলব্ধ



601 নাম : মিলৌ নাৰ্জাৰী স্বামীৰ নাম: নৰেন্দ্ৰ ঘৰ নং : ১০৮ বয়স : 79 লিঙ্গ : মহিলা	CFM1199184 ফটো উপলব্ধ	602 নাম : বমেশ নাৰ্জাৰী পিতাৰ নাম: নৰেন্দ্ৰ ঘৰ নং : ১০৮ বয়স : 59 লিঙ্গ : পুৰুষ	CFM1199195 ফটো উপলব্ধ	603 নাম : বীন নাৰ্জাৰী স্বামীৰ নাম: বমেশ ঘৰ নং : ১০৮ বয়স : 49 লিঙ্গ : মহিলা	CFM1199208 ফটো উপলব্ধ
604 নাম : দাৱাও নাৰ্জাৰী পিতাৰ নাম: নৰেন নাৰ্জাৰী ঘৰ নং : ১০৮ বয়স : 48 লিঙ্গ : পুৰুষ	CFM1199219 ফটো উপলব্ধ	605 নাম : বাসন্তী নাৰ্জাৰী স্বামীৰ নাম: দাৱাও নাৰ্জাৰী ঘৰ নং : ১০৮ বয়স : 30 লিঙ্গ : মহিলা	CFM1877981 ফটো উপলব্ধ	606 নাম : সাযুখ নাৰ্জাৰী পিতাৰ নাম: বমেশ নাৰ্জাৰী ঘৰ নং : ১০৮ বয়স : 28 লিঙ্গ : পুৰুষ	CFM0157743 ফটো উপলব্ধ
607 নাম : মিজিং নাৰ্জাৰী পিতাৰ নাম: বমেশ নাৰ্জাৰী ঘৰ নং : 108 বয়স : 22 লিঙ্গ : পুৰুষ	CFM1231075 ফটো উপলব্ধ	608 নাম : কান্তেশ্বৰ দৈমাৰী পিতাৰ নাম: ৰবী ঘৰ নং : ১০৯ বয়স : 54 লিঙ্গ : পুৰুষ	CFM1199231 ফটো উপলব্ধ	609 নাম : চানে দৈমাৰী স্বামীৰ নাম: কান্তেশ্বৰ ঘৰ নং : ১০৯ বয়স : 49 লিঙ্গ : মহিলা	CFM1199242 ফটো উপলব্ধ
610 নাম : নেল্সন দৈমাৰী মাতৃৰ নাম: চানে দৈমাৰী ঘৰ নং : 109 বয়স : 20 লিঙ্গ : পুৰুষ	UUI0046060 ফটো উপলব্ধ	611 নাম : অনিল নাৰ্জাৰী পিতাৰ নাম: জালৌ ঘৰ নং : ১১০ বয়স : 49 লিঙ্গ : পুৰুষ	CFM1199253 ফটো উপলব্ধ	612 নাম : যশোদা নাৰ্জাৰী স্বামীৰ নাম: অনিল নাৰ্জাৰী ঘৰ নং : ১১০ বয়স : 41 লিঙ্গ : মহিলা	CFM1199264 ফটো উপলব্ধ
613 নাম : মিলন গয়াৰী পিতাৰ নাম: গৌবিন্দ ঘৰ নং : ১১১ বয়স : 45 লিঙ্গ : পুৰুষ	CFM1199300 ফটো উপলব্ধ	614 নাম : হংলা গয়াৰী পিতাৰ নাম: গৌবিন্দ ঘৰ নং : ১১১ বয়স : 43 লিঙ্গ : পুৰুষ	CFM1199311 ফটো উপলব্ধ	615 নাম : শেৱালী গয়াৰী স্বামীৰ নাম: হংলা গয়াৰী ঘৰ নং : ১১১ বয়স : 40 লিঙ্গ : মহিলা	CFM1878031 ফটো উপলব্ধ
616 নাম : চৰন গয়াৰী পিতাৰ নাম: নবীন ঘৰ নং : ১১২ বয়স : 39 লিঙ্গ : পুৰুষ	CFM1199344 ফটো উপলব্ধ	617 নাম : মিনতী গয়াৰী স্বামীৰ নাম: ছৰন গয়াৰী ঘৰ নং : ১১২ বয়স : 39 লিঙ্গ : মহিলা	CFM0156315 ফটো উপলব্ধ	618 নাম : ৰিলীমা গয়াৰী স্বামীৰ নাম: সুৰেন গয়াৰী ঘৰ নং : ১১২ বয়স : 35 লিঙ্গ : মহিলা	CFM0156331 ফটো উপলব্ধ
619 নাম : খেদ্ৰা নাৰ্জাৰী পিতাৰ নাম: শান্তন ঘৰ নং : ১১৩ বয়স : 64 লিঙ্গ : পুৰুষ	CFM1199366 ফটো উপলব্ধ	620 নাম : চিত্ৰা নাৰ্জাৰী স্বামীৰ নাম: তেমাৰা ঘৰ নং : ১১৩ বয়স : 57 লিঙ্গ : মহিলা	CFM1199377 ফটো উপলব্ধ	621 নাম : অনিমা নাৰ্জাৰী পিতাৰ নাম: তেমাৰা ঘৰ নং : ১১৩ বয়স : 37 লিঙ্গ : মহিলা	CFM1199388 ফটো উপলব্ধ
622 নাম : অনচুমা বসুমতাৰী পিতাৰ নাম: থেমব্ৰাৰাম বসুমতাৰী ঘৰ নং : 113 বয়স : 30 লিঙ্গ : পুৰুষ	CFM0489815 ফটো উপলব্ধ	623 নাম : ৰঞ্জিত গয়াৰী পিতাৰ নাম: ৰূপেন ঘৰ নং : ১১৪ বয়স : 54 লিঙ্গ : পুৰুষ	CFM1199424 ফটো উপলব্ধ	624 নাম : ধনেশ্বৰী গয়াৰী স্বামীৰ নাম: অনিল গয়াৰী ঘৰ নং : ১১৪ বয়স : 44 লিঙ্গ : মহিলা	CFM1199446 ফটো উপলব্ধ
625 নাম : বাটী গয়াৰী স্বামীৰ নাম: ৰঞ্জিত গয়াৰী ঘৰ নং : ১১৪ বয়স : 43 লিঙ্গ : মহিলা	CFM1199435 ফটো উপলব্ধ	626 নাম : মোচুমী গয়াৰী পিতাৰ নাম: ৰঞ্জিত গয়াৰী ঘৰ নং : ১১৪ বয়স : 29 লিঙ্গ : মহিলা	CFM0010629 ফটো উপলব্ধ	627 নাম : পঞ্চমী গয়াৰী পিতাৰ নাম: ৰঞ্জিত গয়াৰী ঘৰ নং : ১১৪ বয়স : 26 লিঙ্গ : মহিলা	CFM0490128 ফটো উপলব্ধ
628 নাম : অৰ্জুন চ গয়াৰী পিতাৰ নাম: মহেশ্বৰ ঘৰ নং : ১১৬ বয়স : 61 লিঙ্গ : পুৰুষ	CFM1199468 ফটো উপলব্ধ	629 নাম : কামিনী গয়াৰী স্বামীৰ নাম: অৰ্জুন ঘৰ নং : ১১৬ বয়স : 56 লিঙ্গ : মহিলা	CFM1199479 ফটো উপলব্ধ	630 নাম : বিপল গয়াৰী পিতাৰ নাম: অৰ্জুন গয়াৰী ঘৰ নং : ১১৬ বয়স : 32 লিঙ্গ : পুৰুষ	CFM1878202 ফটো উপলব্ধ



631 নাম : কামিনী বড়ো স্বামীৰ নাম : লাড়ুৰাম ঘৰ নং : ১১৮ বয়স : 59 লিঙ্গ : মহিলা	CFM1199504 ফটো উপলব্ধ	E 632 নাম : চিলিম বড়ো পিতাৰ নাম : কলীৰাম ঘৰ নং : ১১৮ বয়স : 54 লিঙ্গ : পুৰুষ	CFM1199515 ফটো উপলব্ধ	633 নাম : পাৰ্বতী বড়ো স্বামীৰ নাম : চিলিম বড়ো ঘৰ নং : ১১৮ বয়স : 49 লিঙ্গ : মহিলা	CFM1199526 ফটো উপলব্ধ
634 নাম : খনিৰাম বড়ো পিতাৰ নাম : কলীৰাম ঘৰ নং : ১১৯ বয়স : 71 লিঙ্গ : পুৰুষ	CFM1199537 ফটো উপলব্ধ	635 নাম : খেলোপ বড়ো স্বামীৰ নাম : খনিৰাম বড়ো ঘৰ নং : ১১৯ বয়স : 59 লিঙ্গ : মহিলা	CFM1199548 ফটো উপলব্ধ	636 নাম : ৰাজু বড়ো পিতাৰ নাম : খনিৰাম বড়ো ঘৰ নং : ১১৯ বয়স : 46 লিঙ্গ : পুৰুষ	CFM1199559 ফটো উপলব্ধ
637 নাম : ৰাজীৱ বড়ো পিতাৰ নাম : খনিৰাম ঘৰ নং : ১১৯ বয়স : 41 লিঙ্গ : পুৰুষ	CFM1199571 ফটো উপলব্ধ	638 নাম : বিলাইশ্ৰী বড়ো স্বামীৰ নাম : ৰাজু বড়ো ঘৰ নং : ১১৯ বয়স : 34 লিঙ্গ : মহিলা	CFM1199560 ফটো উপলব্ধ	639 নাম : হৃষিকেশ কলিতা মাতৃৰ নাম : মনিকা কলিতা ঘৰ নং : 119 বয়স : 21 লিঙ্গ : পুৰুষ	UUI0021717 ফটো উপলব্ধ
640 নাম : যশোদা নাথ স্বামীৰ নাম : উজ্জল ভূঞা ঘৰ নং : 119,2 নং সুবনশ্ৰী প্ৰাথমিক বিদ্যালয় বয়স : 36 লিঙ্গ : মহিলা	UUI0013433 ফটো উপলব্ধ	641 নাম : ৰমাকান্ত লহকৰ পিতাৰ নাম : কলীৰাম ঘৰ নং : ১২০ বয়স : 74 লিঙ্গ : পুৰুষ	CFM1199582 ফটো উপলব্ধ	642 নাম : জয়মতী লহকৰ স্বামীৰ নাম : ৰমাকান্ত লহকৰ ঘৰ নং : ১২০ বয়স : 64 লিঙ্গ : মহিলা	CFM1199593 ফটো উপলব্ধ
643 নাম : ধুব জ্যোতি লহকৰ পিতাৰ নাম : ৰমাকান্ত ঘৰ নং : ১২০ বয়স : 45 লিঙ্গ : পুৰুষ	CFM1199606 ফটো উপলব্ধ	644 নাম : মদন ডেকা পিতাৰ নাম : ৰাধেৰাম ডেকা ঘৰ নং : ১২১ বয়স : 77 লিঙ্গ : পুৰুষ	CFM1199651 ফটো উপলব্ধ	645 নাম : পূৰ্ণিমা ডেকা স্বামীৰ নাম : মদন ঘৰ নং : ১২১ বয়স : 69 লিঙ্গ : মহিলা	CFM1199662 ফটো উপলব্ধ
646 নাম : অচ্যুত ডেকা পিতাৰ নাম : মদন ঘৰ নং : ১২১ বয়স : 51 লিঙ্গ : পুৰুষ	CFM1199673 ফটো উপলব্ধ	647 নাম : সনাতন ডেকা পিতাৰ নাম : মদন ঘৰ নং : ১২১ বয়স : 43 লিঙ্গ : পুৰুষ	CFM1199695 ফটো উপলব্ধ	648 নাম : সেৱালি ডেকা স্বামীৰ নাম : সনাতন ডেকা ঘৰ নং : 121 বয়স : 33 লিঙ্গ : মহিলা	CFM0353797 ফটো উপলব্ধ
649 নাম : দীনেশ হালৈ পিতাৰ নাম : কল্‌পৰাম ঘৰ নং : ১২২ বয়স : 56 লিঙ্গ : পুৰুষ	CFM1199719 ফটো উপলব্ধ	650 নাম : দীপালি হালৈ স্বামীৰ নাম : দীনেশ ঘৰ নং : ১২২ বয়স : 49 লিঙ্গ : মহিলা	CFM1199720 ফটো উপলব্ধ	651 নাম : প্ৰমোদ হালৈ পিতাৰ নাম : দীনেশ হালৈ ঘৰ নং : 122 বয়স : 28 লিঙ্গ : পুৰুষ	CFM7185374 ফটো উপলব্ধ
652 নাম : অনিল হালৈ পিতাৰ নাম : তিথিৰাম ঘৰ নং : ১২৩ বয়স : 49 লিঙ্গ : পুৰুষ	CFM1199753 ফটো উপলব্ধ	653 নাম : নুপেন হালৈ পিতাৰ নাম : তিথিৰাম ঘৰ নং : ১২৩ বয়স : 44 লিঙ্গ : পুৰুষ	CFM1199764 ফটো উপলব্ধ	654 নাম : মনিমা হালৈ স্বামীৰ নাম : অনিল হালৈ ঘৰ নং : 123 বয়স : 41 লিঙ্গ : মহিলা	CFM0483842 ফটো উপলব্ধ
655 নাম : জীতেন হালৈ পিতাৰ নাম : সনেশ্বৰ ঘৰ নং : ১২৪ বয়স : 44 লিঙ্গ : পুৰুষ	CFM1199775 ফটো উপলব্ধ	656 নাম : মঞ্জু হালৈ স্বামীৰ নাম : জীতেন হালৈ ঘৰ নং : ১২৪ বয়স : 42 লিঙ্গ : মহিলা	CFM1199786 ফটো উপলব্ধ	657 নাম : দীপ্সী হালৈ পিতাৰ নাম : প্ৰভাত হালৈ ঘৰ নং : 124 বয়স : 21 লিঙ্গ : মহিলা	CGJ0351643 ফটো উপলব্ধ
658 নাম : প্ৰভাত হালৈ পিতাৰ নাম : সনেশ্বৰ ঘৰ নং : ১২৪ক বয়স : 52 লিঙ্গ : পুৰুষ	CFM1199811 ফটো উপলব্ধ	659 নাম : দিপন হালৈ স্বামীৰ নাম : প্ৰভাত হালৈ ঘৰ নং : ১২৪ক বয়স : 39 লিঙ্গ : মহিলা	CFM1199822 ফটো উপলব্ধ	660 নাম : সুৰজিত কলিতা পিতাৰ নাম : লোহিত ঘৰ নং : ১২৬ বয়স : 51 লিঙ্গ : পুৰুষ	CFM1199844 ফটো উপলব্ধ



661 নাম : নিৰুপমা কলিতা স্বামীৰ নাম: সুৰজিত কলিতা ঘৰ নং : ১২৬ বয়স : 44 লিঙ্গ : মহিলা	CFM0153916 ফটো উপলব্ধ	662 নাম : জলেশ্বৰ কলিতা পিতাৰ নাম: লোহিত ঘৰ নং : ১২৬ বয়স : 43 লিঙ্গ : পুৰুষ	CFM1199866 ফটো উপলব্ধ	663 নাম : অশিম কলিতা পিতাৰ নাম: সুৰজিৎ কলিতা ঘৰ নং : ১২৬ বয়স : 32 লিঙ্গ : পুৰুষ	CFM1204213 ফটো উপলব্ধ
664 নাম : ৰবিন কলিতা পিতাৰ নাম: সৰত কলিতা ঘৰ নং : ১২৬ বয়স : 29 লিঙ্গ : পুৰুষ	CFM0135210 ফটো উপলব্ধ	665 নাম : সৰোজনী কলিতা স্বামীৰ নাম: শৰত ঘৰ নং : ১২৬ক বয়স : 69 লিঙ্গ : মহিলা	CFM1199888 ফটো উপলব্ধ	666 নাম : ৰোহিণী দাস স্বামীৰ নাম: নাৰায়ন ঘৰ নং : ১২৭ বয়স : 54 লিঙ্গ : মহিলা	CFM1199924 ফটো উপলব্ধ
667 নাম : ধ্ৰুৱ কুমাৰ দাস পিতাৰ নাম: নাৰায়ন ঘৰ নং : ১২৭ বয়স : 39 লিঙ্গ : পুৰুষ	CFM1199935 ফটো উপলব্ধ	668 নাম : মনজিত দাস মাতৃৰ নাম: ৰোহিণীবালা দাস ঘৰ নং : ১২৭ বয়স : 37 লিঙ্গ : পুৰুষ	CFM1878224 ফটো উপলব্ধ	669 নাম : তাৰিণী কলিতা পিতাৰ নাম: কৃষ্ণ ঘৰ নং : ১৩০ বয়স : 64 লিঙ্গ : পুৰুষ	CFM1199979 ফটো উপলব্ধ
670 নাম : পাৰ্বতী কলিতা স্বামীৰ নাম: তাৰিণী ঘৰ নং : ১৩০ বয়স : 51 লিঙ্গ : মহিলা	CFM1199980 ফটো উপলব্ধ	671 নাম : মণ্টু কলিতা পিতাৰ নাম: তাৰিণী কলিতা ঘৰ নং : ১৩০ বয়স : 35 লিঙ্গ : পুৰুষ	CFM1204348 ফটো উপলব্ধ	672 নাম : পিংকী দাস স্বামীৰ নাম: মণ্টু কলিতা ঘৰ নং : 130 বয়স : 33 লিঙ্গ : মহিলা	UUI0043273 ফটো উপলব্ধ
673 নাম : কুলদীপ কলিতা পিতাৰ নাম: তাৰিণী কলিতা ঘৰ নং : ১৩০ বয়স : 31 লিঙ্গ : পুৰুষ	CFM1204224 ফটো উপলব্ধ	674 নাম : চুমী কলিতা স্বামীৰ নাম: কুলদীপ কলিতা ঘৰ নং : ১৩০ বয়স : 28 লিঙ্গ : মহিলা	CFM0158832 ফটো উপলব্ধ	675 নাম : জীতেন শৰ্মা পিতাৰ নাম: বৰদা ঘৰ নং : ১৩১ বয়স : 49 লিঙ্গ : পুৰুষ	CFM1199991 ফটো উপলব্ধ
676 নাম : মামনী দেৱী স্বামীৰ নাম: জীতেন ঘৰ নং : ১৩১ বয়স : 46 লিঙ্গ : মহিলা	CFM1200006 ফটো উপলব্ধ	677 নাম : দ্বীপজ্যোতি শৰ্মা পিতাৰ নাম: জীতেন শৰ্মা ঘৰ নং : ১৩১ বয়স : 32 লিঙ্গ : পুৰুষ	CFM1204235 ফটো উপলব্ধ	678 নাম : চম্পক শৰ্মা পিতাৰ নাম: জীতেন শৰ্মা ঘৰ নং : ১৩১ বয়স : 32 লিঙ্গ : পুৰুষ	CFM1204155 ফটো উপলব্ধ
679 নাম : নিশা শৰ্মা স্বামীৰ নাম: চম্পক শৰ্মা ঘৰ নং : ১৩১ বয়স : 27 লিঙ্গ : মহিলা	CFM0158873 ফটো উপলব্ধ	680 নাম : বিজিত শৰ্মা পিতাৰ নাম: জীতেন শৰ্মা ঘৰ নং : 131 বয়স : 21 লিঙ্গ : পুৰুষ	UUI0053991 ফটো উপলব্ধ	681 নাম : মানিক শৰ্মা পিতাৰ নাম: বৰদা ঘৰ নং : ১৩২ বয়স : 61 লিঙ্গ : পুৰুষ	CFM1200017 ফটো উপলব্ধ
682 নাম : তৰলতা শৰ্মা স্বামীৰ নাম: মানিক ঘৰ নং : ১৩২ বয়স : 51 লিঙ্গ : মহিলা	CFM1200028 ফটো উপলব্ধ	683 নাম : নৱজীত শৰ্মা পিতাৰ নাম: কমলেশ্বৰ শৰ্ম ঘৰ নং : 132 বয়স : 51 লিঙ্গ : পুৰুষ	CFM0484212 ফটো উপলব্ধ	684 নাম : কবিতা দেৱী স্বামীৰ নাম: নৱজীত শৰ্মা ঘৰ নং : 132 বয়স : 42 লিঙ্গ : মহিলা	CFM0483107 ফটো উপলব্ধ
685 নাম : ৰুপম শৰ্মা মাতৃৰ নাম: মানিক শৰ্মা ঘৰ নং : ১৩২ বয়স : 31 লিঙ্গ : পুৰুষ	CFM1204199 ফটো উপলব্ধ	686 নাম : নিবেদিতা কলিতা হালৈ স্বামীৰ নাম: বাবুল হালৈ ঘৰ নং : 134 বয়স : 36 লিঙ্গ : মহিলা	CFM1192590 ফটো উপলব্ধ	687 নাম : ডিহেশ্বৰ কলিতা পিতাৰ নাম: পদ্মৰাম কলিতা ঘৰ নং : ১৩৫ বয়স : 55 লিঙ্গ : পুৰুষ	CFM1200084 ফটো উপলব্ধ
688 নাম : ৰামচৰণ কলিতা পিতাৰ নাম: পদ্মৰাম ঘৰ নং : ১৩৫ বয়স : 51 লিঙ্গ : পুৰুষ	CFM1200108 ফটো উপলব্ধ	689 নাম : সুনিতী কলিতা স্বামীৰ নাম: কালিকান্ত ঘৰ নং : ১৩৫ বয়স : 46 লিঙ্গ : মহিলা	CFM1200120 ফটো উপলব্ধ	690 নাম : কল্যাণী কলিতা স্বামীৰ নাম: ডিহেশ্বৰ কলিতা ঘৰ নং : ১৩৫ বয়স : 44 লিঙ্গ : মহিলা	CFM1200095 ফটো উপলব্ধ



691 নাম : সৰয় কলিতা স্বামীৰ নাম : ৰামচন্দ্ৰ কলিতা ঘৰ নং : ১৩৫ বয়স : 42 লিঙ্গ : মহিলা	CFM1200119 ফটো উপলব্ধ	692 নাম : পুৰাগ কলিতা মাতৃৰ নাম : সুনিতি কলিতা ঘৰ নং : ১৩৫ বয়স : 30 লিঙ্গ : পুৰুষ	CFM1878257 ফটো উপলব্ধ	693 নাম : নয়নমণি কলিতা পিতাৰ নাম : ৰামচাৰণ কলিতা ঘৰ নং : 135 বয়স : 26 লিঙ্গ : পুৰুষ	CFM0436501 ফটো উপলব্ধ
694 নাম : মনদীপ কলিতা পিতাৰ নাম : লক্ষেশ্বৰ কলিতা ঘৰ নং : ১৩৫ বয়স : 24 লিঙ্গ : পুৰুষ	CFM0451732 ফটো উপলব্ধ	695 নাম : ডেলিসমীতা কলিতা পিতাৰ নাম : ডিম্বেশ্বৰ কলিতা ঘৰ নং : 135 বয়স : 22 লিঙ্গ : মহিলা	CFM1306422 ফটো উপলব্ধ	696 নাম : ৰমণী কলিতা পিতাৰ নাম : ধৰণী ঘৰ নং : ১৩৬ বয়স : 61 লিঙ্গ : পুৰুষ	CFM1200131 ফটো উপলব্ধ
697 নাম : জানকী কলিতা স্বামীৰ নাম : ৰমণী ঘৰ নং : ১৩৬ বয়স : 57 লিঙ্গ : মহিলা	CFM1200142 ফটো উপলব্ধ	698 নাম : অঞ্জলি কলিতা স্বামীৰ নাম : কন ঘৰ নং : ১৩৬ বয়স : 39 লিঙ্গ : মহিলা	CFM1200164 ফটো উপলব্ধ	699 নাম : জ্যোতিস্মান কলিতা পিতাৰ নাম : কনমোণী কলিতা ঘৰ নং : 136 বয়স : 26 লিঙ্গ : পুৰুষ	CFM0516617 ফটো উপলব্ধ
700 নাম : বিদ্যুত বিকাশ লহকৰ পিতাৰ নাম : অনিৰুদ্ধ লহকৰ ঘৰ নং : 136 বয়স : 20 লিঙ্গ : পুৰুষ	UUI0050062 ফটো উপলব্ধ	701 নাম : নীৰুপমা কলিতা স্বামীৰ নাম : ভৃগু ঘৰ নং : ১৩৭ বয়স : 67 লিঙ্গ : মহিলা	CFM1200186 ফটো উপলব্ধ	702 নাম : সঞ্জয় কলিতা পিতাৰ নাম : ভৃগু কলিতা ঘৰ নং : ১৩৭ বয়স : 38 লিঙ্গ : পুৰুষ	CFM1200211 ফটো উপলব্ধ
703 নাম : পংকজ কলিতা মাতৃৰ নাম : নিৰুপমা কলিতা ঘৰ নং : ১৩৭ বয়স : 28 লিঙ্গ : পুৰুষ	CFM0229021 ফটো উপলব্ধ	704 নাম : বৰ্ণালী মেধী কলিতা স্বামীৰ নাম : সঞ্জয় কলিতা ঘৰ নং : ১৩৭ বয়স : 28 লিঙ্গ : মহিলা	CFM0279711 ফটো উপলব্ধ	705 নাম : চানক্য ভূঞা পিতাৰ নাম : ভূপেন ঘৰ নং : ১৩৮ বয়স : 51 লিঙ্গ : পুৰুষ	CFM1200233 ফটো উপলব্ধ
706 নাম : মনিন্দ্ৰ ভূঞা পিতাৰ নাম : ভূপেন ঘৰ নং : ১৩৮ বয়স : 48 লিঙ্গ : পুৰুষ	CFM1200244 ফটো উপলব্ধ	707 নাম : উজ্জল ভূঞা পিতাৰ নাম : ভূপেন ঘৰ নং : ১৩৮ বয়স : 42 লিঙ্গ : পুৰুষ	CFM1200255 ফটো উপলব্ধ	708 নাম : গুঞ্জল ভূঞা পিতাৰ নাম : ভূপেন ঘৰ নং : ১৩৮ বয়স : 38 লিঙ্গ : পুৰুষ	CFM1200266 ফটো উপলব্ধ
709 নাম : ৰেখা ভূঞা স্বামীৰ নাম : মনিন্দ্ৰ ভূঞা ঘৰ নং : ১৩৮ বয়স : 36 লিঙ্গ : মহিলা	CFM0157636 ফটো উপলব্ধ	710 নাম : যশোদা নাথ স্বামীৰ নাম : উটজল ভূঞা ঘৰ নং : 138 বয়স : 36 লিঙ্গ : মহিলা	DZJ1372812 ফটো উপলব্ধ	711 নাম : মনোজ ভূঞা পিতাৰ নাম : প্ৰিয়কান্ত ভূঞা ঘৰ নং : ১৩৮ বয়স : 34 লিঙ্গ : পুৰুষ	CFM1204337 ফটো উপলব্ধ
712 নাম : ৰতন ভূঞা পিতাৰ নাম : প্ৰিয়কান্ত ভূঞা ঘৰ নং : ১৩৮ বয়স : 32 লিঙ্গ : পুৰুষ	CFM0159871 ফটো উপলব্ধ	713 নাম : মামী ভূঞা পিতাৰ নাম : প্ৰিয় কান্ত ভূঞা ঘৰ নং : ১৩৮ বয়স : 30 লিঙ্গ : মহিলা	CFM0157370 ফটো উপলব্ধ	714 নাম : খণীতা দাস স্বামীৰ নাম : মনোজ ভূঞা ঘৰ নং : 138 বয়স : 30 লিঙ্গ : মহিলা	CFM1185180 ফটো উপলব্ধ
715 নাম : ঋতুপৰ্ণ ভূঞা পিতাৰ নাম : দীপক ভূঞা ঘৰ নং : 138 বয়স : 21 লিঙ্গ : পুৰুষ	UUI0042002 ফটো উপলব্ধ	716 নাম : তাৰিনি ভূঞা স্বামীৰ নাম : প্ৰিয়কান্ত ভূঞা ঘৰ নং : ১৩৮ বয়স : 65 লিঙ্গ : মহিলা	CFM1200288 ফটো উপলব্ধ	717 নাম : দীপক ভূঞা পিতাৰ নাম : প্ৰিয়কান্ত ভূঞা ঘৰ নং : ১৩৮ বয়স : 41 লিঙ্গ : পুৰুষ	CFM1200299 ফটো উপলব্ধ
718 নাম : পম্পি ভূঞা স্বামীৰ নাম : দীপক ভূঞা ঘৰ নং : ১৩৮ বয়স : 37 লিঙ্গ : মহিলা	CFM1200302 ফটো উপলব্ধ	719 নাম : প্ৰতাপ কলিতা পিতাৰ নাম : অনাদি ঘৰ নং : ১৩৯ বয়স : 78 লিঙ্গ : পুৰুষ	CFM1200313 ফটো উপলব্ধ	720 নাম : সত্যভমা কলিতা স্বামীৰ নাম : প্ৰতাপ ঘৰ নং : ১৩৯ বয়স : 67 লিঙ্গ : মহিলা	CFM1200324 ফটো উপলব্ধ



721 নাম : লংকেশ্বৰ কলিতা পিতাৰ নাম: প্ৰতাপ ঘৰ নং : ১৩৯ বয়স : 57 লিঙ্গ : পুৰুষ	CFM1200335 ফটো উপলব্ধ	722 নাম : দীপালী কলিতা স্বামীৰ নাম: লংকেশ্বৰ কলিতা ঘৰ নং : ১৩৯ বয়স : 51 লিঙ্গ : মহিলা	CFM1200346 ফটো উপলব্ধ	723 নাম : ধনজীত কলিতা পিতাৰ নাম: লংকেশ্বৰ কলিতা ঘৰ নং : ১৩৯ বয়স : 31 লিঙ্গ : পুৰুষ	CFM1204188 ফটো উপলব্ধ
724 নাম : জিতমনি কলিতা পিতাৰ নাম: লংকেশ্বৰ কলিতা ঘৰ নং : ১৩৯ বয়স : 27 লিঙ্গ : পুৰুষ	CFM0268813 ফটো উপলব্ধ	725 নাম : সমীৰ ভূঞা পিতাৰ নাম: প্ৰফুল্ল ভূঞা ঘৰ নং : 139 বয়স : 20 লিঙ্গ : পুৰুষ	UUI0126805 ফটো উপলব্ধ	726 নাম : ভবানী ভূঞা পিতাৰ নাম: উদ্ধব ঘৰ নং : ১৩৯ক বয়স : 59 লিঙ্গ : পুৰুষ	CFM1200368 ফটো উপলব্ধ
727 নাম : প্ৰফুল্ল ভূঞা পিতাৰ নাম: উদ্ধব ঘৰ নং : ১৩৯ক বয়স : 57 লিঙ্গ : পুৰুষ	CFM1200380 ফটো উপলব্ধ	728 নাম : গজেন ভূঞা পিতাৰ নাম: উদ্ধব ঘৰ নং : ১৩৯ক বয়স : 50 লিঙ্গ : পুৰুষ	CFM1200426 ফটো উপলব্ধ	729 নাম : জোনালী ভূঞা স্বামীৰ নাম: ভবানী ভূঞা ঘৰ নং : ১৩৯ক বয়স : 46 লিঙ্গ : মহিলা	CFM1200379 ফটো উপলব্ধ
730 নাম : বিনিতা ভূঞা স্বামীৰ নাম: প্ৰফুল্ল ভূঞা ঘৰ নং : ১৩৯ক বয়স : 44 লিঙ্গ : মহিলা	CFM1200391 ফটো উপলব্ধ	E 731 নাম : জানকী মেধী স্বামীৰ নাম: কন্দৰ্প ঘৰ নং : ১৪০ বয়স : 84 লিঙ্গ : মহিলা	CFM1200437 ফটো উপলব্ধ	732 নাম : নাৰায়ন মেধী পিতাৰ নাম: কন্দৰ্প ঘৰ নং : ১৪০ বয়স : 56 লিঙ্গ : পুৰুষ	CFM1200448 ফটো উপলব্ধ
733 নাম : বেনুধৰ মেধী পিতাৰ নাম: কন্দৰ্প ঘৰ নং : ১৪০ বয়স : 53 লিঙ্গ : পুৰুষ	CFM1200460 ফটো উপলব্ধ	734 নাম : অজয় মেধী পিতাৰ নাম: কন্দৰ্প ঘৰ নং : ১৪০ বয়স : 50 লিঙ্গ : পুৰুষ	CFM1200482 ফটো উপলব্ধ	735 নাম : হৰেশ্বৰ মেধী পিতাৰ নাম: কন্দৰ্প ঘৰ নং : ১৪০ বয়স : 47 লিঙ্গ : পুৰুষ	CFM1200493 ফটো উপলব্ধ
736 নাম : বীনা মেধী স্বামীৰ নাম: নাৰায়ন মেধী ঘৰ নং : ১৪০ বয়স : 43 লিঙ্গ : মহিলা	CFM1200459 ফটো উপলব্ধ	737 নাম : প্ৰনীতা মেধী স্বামীৰ নাম: বেনুধৰ মেধী ঘৰ নং : ১৪০ বয়স : 42 লিঙ্গ : মহিলা	CFM1200471 ফটো উপলব্ধ	738 নাম : মনু মেধী পিতাৰ নাম: কন্দৰ্প ঘৰ নং : ১৪০ বয়স : 41 লিঙ্গ : পুৰুষ	CFM1200506 ফটো উপলব্ধ
739 নাম : কৰবী মেধী স্বামীৰ নাম: হৰেশ্বৰ মেধী ঘৰ নং : ১৪০ বয়স : 32 লিঙ্গ : মহিলা	CFM1878053 ফটো উপলব্ধ	740 নাম : মানস মেধী পিতাৰ নাম: নাৰায়ণ মেধী ঘৰ নং : 140 বয়স : 23 লিঙ্গ : পুৰুষ	CFM1191311 ফটো উপলব্ধ	741 নাম : ক্ষীৰদা মেধী স্বামীৰ নাম: মনোৰঞ্জন ঘৰ নং : ১৪১ বয়স : 67 লিঙ্গ : মহিলা	CFM1200517 ফটো উপলব্ধ
742 নাম : অচুত মেধী পিতাৰ নাম: মনোৰঞ্জন ঘৰ নং : ১৪১ বয়স : 43 লিঙ্গ : পুৰুষ	CFM1200528 ফটো উপলব্ধ	743 নাম : পাৰিজাত মেধী স্বামীৰ নাম: অচুত মেধী ঘৰ নং : ১৪১ বয়স : 34 লিঙ্গ : মহিলা	CFM1878086 ফটো উপলব্ধ	744 নাম : যাদব কলিতা পিতাৰ নাম: ধৰনী ঘৰ নং : ১৪৪ বয়স : 77 লিঙ্গ : পুৰুষ	CFM1200562 ফটো উপলব্ধ
745 নাম : দেবজনী কলিতা স্বামীৰ নাম: যাদব ঘৰ নং : ১৪৪ বয়স : 67 লিঙ্গ : মহিলা	CFM1200573 ফটো উপলব্ধ	746 নাম : উৎপল কলিতা পিতাৰ নাম: যাদব ঘৰ নং : ১৪৪ বয়স : 47 লিঙ্গ : পুৰুষ	CFM1200584 ফটো উপলব্ধ	747 নাম : মনিকা কলিতা স্বামীৰ নাম: উৎপল কলিতা ঘৰ নং : ১৪৪ বয়স : 46 লিঙ্গ : মহিলা	CFM1200595 ফটো উপলব্ধ
748 নাম : শৈলেন কলিতা পিতাৰ নাম: যাদব ঘৰ নং : ১৪৪ বয়স : 41 লিঙ্গ : পুৰুষ	CFM1200619 ফটো উপলব্ধ	749 নাম : গদা মেধী পিতাৰ নাম: শনিৰাম ঘৰ নং : ১৪৫ বয়স : 67 লিঙ্গ : পুৰুষ	CFM1200620 ফটো উপলব্ধ	750 নাম : অলকা মেধী স্বামীৰ নাম: গঙ্গা মেধী ঘৰ নং : ১৪৫ বয়স : 56 লিঙ্গ : মহিলা	CFM1200631 ফটো উপলব্ধ



751 নাম : দীপক মেধী পিতাৰ নাম: গোড়া মেধী ঘৰ নং : ১৪৫ বয়স : 39 লিঙ্গ : পুৰুষ	CFM1200642 ফটো উপলব্ধ	752 নাম : ফুলেন মেধী পিতাৰ নাম: গঙ্গা মেধী ঘৰ নং : ১৪৫ বয়স : 37 লিঙ্গ : পুৰুষ	CFM1200653 ফটো উপলব্ধ	753 নাম : হৰেকৃষ্ণ মেধী পিতাৰ নাম: শনিৰাম ঘৰ নং : ১৪৫ক বয়স : 57 লিঙ্গ : পুৰুষ	CFM1200675 ফটো উপলব্ধ
754 নাম : সত্যবতী মেধী স্বামীৰ নাম: হৰেকৃষ্ণ ঘৰ নং : ১৪৫ক বয়স : 54 লিঙ্গ : মহিলা	CFM1200686 ফটো উপলব্ধ	755 নাম : নিলক্ষী বাৰ্মন কলিতা স্বামীৰ নাম: ৰাজিব বড়ো ঘৰ নং : ১৪৬ বয়স : 25 লিঙ্গ : মহিলা	CFM0366369 ফটো উপলব্ধ	756 নাম : বীৰেন কলিতা পিতাৰ নাম: লোহিত ঘৰ নং : ১৪৬ক বয়স : 61 লিঙ্গ : পুৰুষ	CFM1200697 ফটো উপলব্ধ
757 নাম : বিমলা কলিতা স্বামীৰ নাম: বীৰেন ঘৰ নং : ১৪৬ক বয়স : 54 লিঙ্গ : মহিলা	CFM1200700 ফটো উপলব্ধ	758 নাম : মহেন্দ্ৰ কলিতা পিতাৰ নাম: বালিৰাম ঘৰ নং : ১৪৭ বয়স : 66 লিঙ্গ : পুৰুষ	CFM1200711 ফটো উপলব্ধ	759 নাম : দৈব কলিতা স্বামীৰ নাম: মহেন্দ্ৰ ঘৰ নং : ১৪৭ বয়স : 59 লিঙ্গ : মহিলা	CFM1200722 ফটো উপলব্ধ
760 নাম : মনজিত কলিতা পিতাৰ নাম: মহেন্দ্ৰ কলিতা ঘৰ নং : ১৪৭ বয়স : 38 লিঙ্গ : পুৰুষ	CFM1204291 ফটো উপলব্ধ	761 নাম : বিনিতা ডেকা স্বামীৰ নাম: মনজিত কলিতা ঘৰ নং : ১৪৭ বয়স : 33 লিঙ্গ : মহিলা	CFM0160499 ফটো উপলব্ধ	762 নাম : বনোৰাম কলিতা পিতাৰ নাম: কলোৰাম ঘৰ নং : ১৪৮ বয়স : 61 লিঙ্গ : পুৰুষ	CFM1200733 ফটো উপলব্ধ
763 নাম : অলকাবালা কলিতা স্বামীৰ নাম: বনো ৰাম কলিতা ঘৰ নং : ১৪৮ বয়স : 56 লিঙ্গ : মহিলা	CFM1200744 ফটো উপলব্ধ	764 নাম : নিজৰা কলিতা স্বামীৰ নাম: শৈলেন কলিতা ঘৰ নং : ১৪৮ বয়স : 37 লিঙ্গ : মহিলা	CFM1200755 ফটো উপলব্ধ	765 নাম : মিনাক্ষী কলিতা পিতাৰ নাম: বলোৰাম ঘৰ নং : ১৪৮ বয়স : 34 লিঙ্গ : মহিলা	CFM1200766 ফটো উপলব্ধ
766 নাম : কংকন কলিতা পিতাৰ নাম: বলৰাম কলিতা ঘৰ নং : ১৪৮ বয়স : 32 লিঙ্গ : পুৰুষ	CFM1878199 ফটো উপলব্ধ	767 নাম : অনামিকা দেবী পিতাৰ নাম: ৰাম কুমাৰ যাদব ঘৰ নং : 148 বয়স : 28 লিঙ্গ : মহিলা	UUI0066688 ফটো উপলব্ধ	768 নাম : শিল্পা মেধী পিতাৰ নাম: তাৰক মেধী ঘৰ নং : ১৪৮ বয়স : 26 লিঙ্গ : মহিলা	CFM0545541 ফটো উপলব্ধ
769 নাম : তাৰক মেধী পিতাৰ নাম: নৰকান্ত ঘৰ নং : ১৪৯ বয়স : 58 লিঙ্গ : পুৰুষ	CFM1200802 ফটো উপলব্ধ	770 নাম : মহেশ মেধী পিতাৰ নাম: নৰকান্ত ঘৰ নং : ১৪৯ বয়স : 49 লিঙ্গ : পুৰুষ	CFM1200824 ফটো উপলব্ধ	771 নাম : কলিতা কলিতা পিতাৰ নাম: নৰকান্ত ঘৰ নং : ১৪৯ বয়স : 47 লিঙ্গ : পুৰুষ	CFM1200846 ফটো উপলব্ধ
772 নাম : মঞ্জু মেধী স্বামীৰ নাম: তাৰক মেধী ঘৰ নং : ১৪৯ বয়স : 46 লিঙ্গ : মহিলা	CFM1200813 ফটো উপলব্ধ	773 নাম : ৰাতুল মেধী পিতাৰ নাম: নৰকান্ত ঘৰ নং : ১৪৯ বয়স : 45 লিঙ্গ : পুৰুষ	CFM1200868 ফটো উপলব্ধ	774 নাম : হীতেশ মেধী পিতাৰ নাম: নৰকান্ত মেধী মেধী ঘৰ নং : ১৪৯ বয়স : 43 লিঙ্গ : পুৰুষ	CFM1200879 ফটো উপলব্ধ
775 নাম : পদমী মেধী স্বামীৰ নাম: মহেশ মেধী ঘৰ নং : ১৪৯ বয়স : 41 লিঙ্গ : মহিলা	CFM1200835 ফটো উপলব্ধ	776 নাম : হেমলতা মেধী স্বামীৰ নাম: কিশক মেধী ঘৰ নং : ১৪৯ বয়স : 41 লিঙ্গ : মহিলা	CFM1200857 ফটো উপলব্ধ	777 নাম : আঞ্জু মনি মেধী স্বামীৰ নাম: হিতেশ মেধী ঘৰ নং : ১৪৯ বয়স : 40 লিঙ্গ : মহিলা	CFM0228841 ফটো উপলব্ধ
778 নাম : সন্ধ্যা মেধী স্বামীৰ নাম: ৰাতুল ঘৰ নং : ১৪৯ বয়স : 38 লিঙ্গ : মহিলা	CFM1200777 ফটো উপলব্ধ	779 নাম : ৰবাৰ্ট বড়ো পিতাৰ নাম: মহেশ বড়ো ঘৰ নং : ১৪৯ বয়স : 34 লিঙ্গ : পুৰুষ	CFM1204279 ফটো উপলব্ধ	780 নাম : বৰ্ণালী মেধী পিতাৰ নাম: তাৰাক মেধী ঘৰ নং : ১৪৯ বয়স : 27 লিঙ্গ : মহিলা	CFM0229203 ফটো উপলব্ধ



781 নাম : বাহুল মেধি পিতাৰ নাম: মহেশ মেধি ঘৰ নং : 149 বয়স : 21 লিঙ্গ : পুৰুষ	UUJ0139980 ফটো উপলব্ধ	782 নাম : ফুকন কলিতা পিতাৰ নাম: আখোৰাম ঘৰ নং : 150 বয়স : 49 লিঙ্গ : পুৰুষ	CFM1200880 ফটো উপলব্ধ	783 নাম : টিকেন কলিতা পিতাৰ নাম: আখো ঘৰ নং : 150 বয়স : 45 লিঙ্গ : পুৰুষ	CFM1200926 ফটো উপলব্ধ
784 নাম : পদ্মা কলিতা স্বামীৰ নাম: ফুকন ঘৰ নং : 150 বয়স : 44 লিঙ্গ : মহিলা	CFM1200891 ফটো উপলব্ধ	785 নাম : দেবী কলিতা স্বামীৰ নাম: টিকেন ঘৰ নং : 150 বয়স : 40 লিঙ্গ : মহিলা	CFM1200937 ফটো উপলব্ধ	786 নাম : জয়ন্ত কলিতা পিতাৰ নাম: টিকেন কলিতা ঘৰ নং : 150 বয়স : 27 লিঙ্গ : পুৰুষ	CFM0159004 ফটো উপলব্ধ
787 নাম : কৈল্যাছ কলিতা পিতাৰ নাম: ফুকন কলিতা ঘৰ নং : 150 বয়স : 27 লিঙ্গ : পুৰুষ	CFM0157800 ফটো উপলব্ধ	788 নাম : সঞ্জীৱ কলিতা পিতাৰ নাম: টিকেন কলিতা ঘৰ নং : 150 বয়স : 23 লিঙ্গ : পুৰুষ	CFM7163835 ফটো উপলব্ধ	789 নাম : চম্পক কলিতা মাতৃৰ নাম: অনুপমা কলিতা ঘৰ নং : 150 বয়স : 22 লিঙ্গ : পুৰুষ	CFM1303023 ফটো উপলব্ধ
790 নাম : পূৰ্ণ কলিতা পিতাৰ নাম: অৰবিন্দ ঘৰ নং : 151 বয়স : 59 লিঙ্গ : পুৰুষ	CFM1200948 ফটো উপলব্ধ	791 নাম : অঞ্জলি কলিতা স্বামীৰ নাম: পূৰ্ণ কলিতা ঘৰ নং : 151 বয়স : 51 লিঙ্গ : মহিলা	CFM1200959 ফটো উপলব্ধ	792 নাম : জিষ্টিমণী কলিতা পিতাৰ নাম: পূৰ্ণ কলিতা ঘৰ নং : 151 বয়স : 22 লিঙ্গ : মহিলা	CFM7163736 ফটো উপলব্ধ
793 নাম : পিৰাদা কলিতা স্বামীৰ নাম: কমলা ঘৰ নং : 152 বয়স : 59 লিঙ্গ : মহিলা	CFM1200971 ফটো উপলব্ধ	794 নাম : গয়া কলিতা স্বামীৰ নাম: উদয় ঘৰ নং : 153 বয়স : 69 লিঙ্গ : মহিলা	CFM1200982 ফটো উপলব্ধ	795 নাম : চন্দ্ৰ কলিতা পিতাৰ নাম: উদয় ঘৰ নং : 153 বয়স : 51 লিঙ্গ : পুৰুষ	CFM1200993 ফটো উপলব্ধ
796 নাম : বিমল কলিতা পিতাৰ নাম: উদয় কলিতা ঘৰ নং : 153 বয়স : 48 লিঙ্গ : পুৰুষ	CFM1201010 ফটো উপলব্ধ	797 নাম : চন্দা কলিতা স্বামীৰ নাম: চন্দ্ৰ কলিতা ঘৰ নং : 153 বয়স : 44 লিঙ্গ : মহিলা	CFM1201009 ফটো উপলব্ধ	798 নাম : পাপৰি বৈশ্য স্বামীৰ নাম: অনন্ত বৈশ্য ঘৰ নং : 153 বয়স : 28 লিঙ্গ : মহিলা	CFM0516575 ফটো উপলব্ধ
799 নাম : কপিল কলিতা পিতাৰ নাম: চন্দ্ৰ কলিতা ঘৰ নং : 153 বয়স : 23 লিঙ্গ : পুৰুষ	CFM7163702 ফটো উপলব্ধ	800 নাম : হৰেন কলিতা পিতাৰ নাম: বালিৰাম ঘৰ নং : 158 বয়স : 59 লিঙ্গ : পুৰুষ	CFM1201021 ফটো উপলব্ধ	801 নাম : ভান কলিতা স্বামীৰ নাম: হৰেন ঘৰ নং : 158 বয়স : 54 লিঙ্গ : মহিলা	CFM1201032 ফটো উপলব্ধ
802 নাম : উদয় কলিতা পিতাৰ নাম: অৰবিন্দ ঘৰ নং : 158ক বয়স : 54 লিঙ্গ : পুৰুষ	CFM1201043 ফটো উপলব্ধ	803 নাম : বিৰেন কলিতা পিতাৰ নাম: অৰবিন্দ ঘৰ নং : 158ক বয়স : 52 লিঙ্গ : পুৰুষ	CFM1201065 ফটো উপলব্ধ	804 নাম : বীনা কলিতা স্বামীৰ নাম: উদয় কলিতা ঘৰ নং : 158ক বয়স : 49 লিঙ্গ : মহিলা	CFM1201054 ফটো উপলব্ধ
805 নাম : সুৰচী কলিতা স্বামীৰ নাম: বিৰেন কলিতা ঘৰ নং : 158খ বয়স : 47 লিঙ্গ : মহিলা	CFM1201076 ফটো উপলব্ধ	806 নাম : প্ৰনৱ ভূঞা পিতাৰ নাম: হৰিচৰন ঘৰ নং : 155 বয়স : 41 লিঙ্গ : পুৰুষ	CFM1201101 ফটো উপলব্ধ	807 নাম : জুন কলিতা স্বামীৰ নাম: জীবন ঘৰ নং : 156 বয়স : 56 লিঙ্গ : মহিলা	CFM1201112 ফটো উপলব্ধ
808 নাম : মুনাল কলিতা পিতাৰ নাম: জীবন ঘৰ নং : 156 বয়স : 39 লিঙ্গ : পুৰুষ	CFM1201123 ফটো উপলব্ধ	809 নাম : মৃদলা দাস স্বামীৰ নাম: মণাল কলিতা ঘৰ নং : 156 বয়স : 39 লিঙ্গ : মহিলা	CFM0359265 ফটো উপলব্ধ	810 নাম : সংগীতা ডেকা স্বামীৰ নাম: অচ্যুত ডেকা ঘৰ নং : 156 বয়স : 36 লিঙ্গ : মহিলা	CFM1201134 ফটো উপলব্ধ



811 নাম : কুঞ্জ লতা কলিতা স্বামীৰ নাম : অভয় কলিতা ঘৰ নং : ১৫৭ বয়স : 59 লিঙ্গ : মহিলা	CFM1201178 ফটো উপলব্ধ	812 নাম : হৰিহৰ ডেকা পিতাৰ নাম : মথুৰা মোহন ডেকা ঘৰ নং : ১৫৭ বয়স : 55 লিঙ্গ : পুৰুষ	CFM1201167 ফটো উপলব্ধ	813 নাম : অঞ্জু দাস পিতাৰ নাম : মথুৰা মোহন ডেকা ঘৰ নং : ১৫৭ বয়স : 54 লিঙ্গ : মহিলা	CFM0157214 ফটো উপলব্ধ
814 নাম : মিনতি ডেকা স্বামীৰ নাম : অনিল ঘৰ নং : ১৫৭ বয়স : 51 লিঙ্গ : মহিলা	CFM1201156 ফটো উপলব্ধ	815 নাম : দ্বিপেন ডেকা পিতাৰ নাম : গনেশ ডেকা ঘৰ নং : ১৫৭ বয়স : 34 লিঙ্গ : পুৰুষ	CFM1204359 ফটো উপলব্ধ	816 নাম : চন্দন কলিতা পিতাৰ নাম : অভয় কলিতা ঘৰ নং : ১৫৭ বয়স : 27 লিঙ্গ : পুৰুষ	CFM0158964 ফটো উপলব্ধ
817 নাম : ববিতা ডেকা পিতাৰ নাম : অনীল ডেকা ঘৰ নং : 157 বয়স : 26 লিঙ্গ : মহিলা	CFM0261909 ফটো উপলব্ধ	818 নাম : উমীশা ডেকা পিতাৰ নাম : নুপেণ ডেকা ঘৰ নং : 157 বয়স : 24 লিঙ্গ : মহিলা	CFM1127976 ফটো উপলব্ধ	819 নাম : গিৰিজা ডেকা স্বামীৰ নাম : ৰজনী ঘৰ নং : ১৫৭ক বয়স : 67 লিঙ্গ : মহিলা	CFM1201190 ফটো উপলব্ধ
820 নাম : হৰিৰাম ডেকা পিতাৰ নাম : খগেশ্বৰ ঘৰ নং : ১৫৭ক বয়স : 62 লিঙ্গ : পুৰুষ	CFM1201203 ফটো উপলব্ধ	821 নাম : ধৰনী ডেকা পিতাৰ নাম : খগেশ্বৰ ঘৰ নং : ১৫৭ক বয়স : 56 লিঙ্গ : পুৰুষ	CFM1201225 ফটো উপলব্ধ	822 নাম : নুপেন ডেকা পিতাৰ নাম : খগেশ্বৰ ঘৰ নং : ১৫৭ক বয়স : 51 লিঙ্গ : পুৰুষ	CFM1201247 ফটো উপলব্ধ
823 নাম : বিজয়া ডেকা স্বামীৰ নাম : ধৰনী ডেকা ঘৰ নং : ১৫৭ক বয়স : 46 লিঙ্গ : মহিলা	CFM1201236 ফটো উপলব্ধ	824 নাম : ৰঞ্জু ডেকা স্বামীৰ নাম : নুপেন ডেকা ঘৰ নং : ১৫৭ক বয়স : 44 লিঙ্গ : মহিলা	CFM1201258 ফটো উপলব্ধ	825 নাম : দশম হালৈ স্বামীৰ নাম : প্ৰবিন ঘৰ নং : ১৫৮ বয়স : 74 লিঙ্গ : মহিলা	CFM1201270 ফটো উপলব্ধ
826 নাম : জগদিশ হালৈ পিতাৰ নাম : প্ৰবিন ঘৰ নং : ১৫৮ বয়স : 47 লিঙ্গ : পুৰুষ	CFM1201281 ফটো উপলব্ধ	827 নাম : উতপল হালৈ পিতাৰ নাম : প্ৰবিন ঘৰ নং : ১৫৮ বয়স : 39 লিঙ্গ : পুৰুষ	CFM1201305 ফটো উপলব্ধ	828 নাম : ৰিতুমনি হালৈ স্বামীৰ নাম : উৎপল ঘৰ নং : ১৫৮ বয়স : 39 লিঙ্গ : মহিলা	CFM1201316 ফটো উপলব্ধ
829 নাম : ভূপেন হালৈ পিতাৰ নাম : প্ৰতাপ হালৈ ঘৰ নং : ১৫৯ বয়স : 52 লিঙ্গ : পুৰুষ	CFM0135095 ফটো উপলব্ধ	830 নাম : ভবেন্দ্ৰ হালৈ পিতাৰ নাম : নাউৰাম ঘৰ নং : ১৬০ বয়স : 69 লিঙ্গ : পুৰুষ	CFM1201394 ফটো উপলব্ধ	831 নাম : প্ৰতুল চন্দ্ৰ হালৈ পিতাৰ নাম : নাউৰাম হালৈ ঘৰ নং : 160 বয়স : 64 লিঙ্গ : পুৰুষ	DZN3592925 ফটো উপলব্ধ
832 নাম : সাবিত্ৰী হালৈ স্বামীৰ নাম : ভবেন্দ্ৰ ঘৰ নং : ১৬০ বয়স : 59 লিঙ্গ : মহিলা	CFM1201407 ফটো উপলব্ধ	833 নাম : প্ৰতুল হালৈ স্বামীৰ নাম : অতুল হালৈ ঘৰ নং : ১৬০ বয়স : 49 লিঙ্গ : মহিলা	CFM1201430 ফটো উপলব্ধ	834 নাম : মিৰা হালৈ স্বামীৰ নাম : অতুল হালৈ ঘৰ নং : ১৬০ বয়স : 49 লিঙ্গ : মহিলা	CFM1184761 ফটো উপলব্ধ
835 নাম : অতুল চন্দ্ৰ হালৈ পিতাৰ নাম : নাউ ৰাম হালৈ ঘৰ নং : ১৬০ বয়স : 42 লিঙ্গ : পুৰুষ	CFM1201429 ফটো উপলব্ধ	836 নাম : উদিত হালৈ পিতাৰ নাম : ভবেন্দ্ৰ হালৈ ঘৰ নং : ১৬০ বয়স : 31 লিঙ্গ : পুৰুষ	CFM1204202 ফটো উপলব্ধ	837 নাম : মৰমী বৰ্মন কাকতি স্বামীৰ নাম : ধৰ্মেশ্বৰ কাকতি ঘৰ নং : ১৬০ক বয়স : 32 লিঙ্গ : মহিলা	CFM0157644 ফটো উপলব্ধ
838 নাম : জামিনী কাকতি স্বামীৰ নাম : হুমেশ্বৰ ঘৰ নং : ১৬০ক বয়স : 64 লিঙ্গ : মহিলা	CFM1201441 ফটো উপলব্ধ	839 নাম : ধৰ্মেশ্বৰ কাকতি পিতাৰ নাম : হুমেশ্বৰ ঘৰ নং : ১৬০ক বয়স : 44 লিঙ্গ : পুৰুষ	CFM1201452 ফটো উপলব্ধ	840 নাম : গগন কাকতি পিতাৰ নাম : হুমেশ্বৰ ঘৰ নং : ১৬০ক বয়স : 40 লিঙ্গ : পুৰুষ	CFM1201463 ফটো উপলব্ধ



841 নাম : চানাবাম পাঠক পিতাৰ নাম: গোকৈলা ঘৰ নং : ১৬১ বয়স : 74 লিঙ্গ : পুৰুষ	CFM1201485 ফটো উপলব্ধ	842 নাম : কমল পাঠক পিতাৰ নাম: গোকৈলা ঘৰ নং : ১৬১ বয়স : 64 লিঙ্গ : পুৰুষ	CFM1201554 ফটো উপলব্ধ	843 নাম : প্ৰতিভা পাঠক স্বামীৰ নাম: চানাবাম ঘৰ নং : ১৬১ বয়স : 62 লিঙ্গ : মহিলা	CFM1201496 ফটো উপলব্ধ
844 নাম : বীনা পাঠক স্বামীৰ নাম: ধৰম ঘৰ নং : ১৬১ বয়স : 59 লিঙ্গ : মহিলা	CFM1201543 ফটো উপলব্ধ	845 নাম : সুমিত্ৰা পাঠক স্বামীৰ নাম: কমল পাঠক ঘৰ নং : ১৬১ বয়স : 51 লিঙ্গ : মহিলা	CFM1201565 ফটো উপলব্ধ	846 নাম : অচ্যুত পাঠক পিতাৰ নাম: চানাবাম ঘৰ নং : ১৬১ বয়স : 43 লিঙ্গ : পুৰুষ	CFM1201509 ফটো উপলব্ধ
847 নাম : বুবল পাঠক পিতাৰ নাম: চানাবাম ঘৰ নং : ১৬১ বয়স : 41 লিঙ্গ : পুৰুষ	CFM1201510 ফটো উপলব্ধ	848 নাম : ৰমেন পাঠক পিতাৰ নাম: চানাবাম পাঠক ঘৰ নং : ১৬১ বয়স : 37 লিঙ্গ : পুৰুষ	CFM0034678 ফটো উপলব্ধ	849 নাম : অজিত পাঠক মাতৃৰ নাম: বীনা পাঠক ঘৰ নং : ১৬১ বয়স : 36 লিঙ্গ : পুৰুষ	CFM0135392 ফটো উপলব্ধ
850 নাম : দিগন্ত হালৈ স্বামীৰ নাম: অচ্যুত পাঠক ঘৰ নং : 161 বয়স : 35 লিঙ্গ : মহিলা	CFM0487066 ফটো উপলব্ধ	851 নাম : দীপামনি কলিতা পাঠক স্বামীৰ নাম: দিগন্ত পাঠক ঘৰ নং : ১৬১ বয়স : 31 লিঙ্গ : মহিলা	CFM0157032 ফটো উপলব্ধ	852 নাম : দিগন্ত পাঠক মাতৃৰ নাম: বীনা পাঠক ঘৰ নং : ১৬১ বয়স : 31 লিঙ্গ : পুৰুষ	CFM0159830 ফটো উপলব্ধ
853 নাম : কল্পনা ডেকা পাঠক স্বামীৰ নাম: অজিত পাঠক ঘৰ নং : ১৬১ বয়স : 31 লিঙ্গ : মহিলা	CFM0156653 ফটো উপলব্ধ	854 নাম : প্ৰাঞ্জীত পাঠক পিতাৰ নাম: কমল পাঠক ঘৰ নং : 161 বয়স : 27 লিঙ্গ : পুৰুষ	CFM7163801 ফটো উপলব্ধ	855 নাম : প্ৰাঞ্জল পাঠক পিতাৰ নাম: কমল ঘৰ নং : 161 বয়স : 27 লিঙ্গ : পুৰুষ	UUI0048769 ফটো উপলব্ধ
856 নাম : মলিন হালৈ পিতাৰ নাম: উমাকান্ত হালৈ ঘৰ নং : ১৬২ বয়স : 58 লিঙ্গ : পুৰুষ	CFM1201623 ফটো উপলব্ধ	857 নাম : ৰমিলা পাঠক স্বামীৰ নাম: সধানন্দ হালৈ ঘৰ নং : ১৬২ বয়স : 50 লিঙ্গ : মহিলা	CFM0157503 ফটো উপলব্ধ	858 নাম : সবিতা হালৈ স্বামীৰ নাম: মলিন হালৈ ঘৰ নং : ১৬২ বয়স : 49 লিঙ্গ : মহিলা	CFM1201634 ফটো উপলব্ধ
859 নাম : প্ৰদীপ হালৈ পিতাৰ নাম: উমাকান্ত ঘৰ নং : ১৬২ বয়স : 46 লিঙ্গ : পুৰুষ	CFM1201645 ফটো উপলব্ধ	860 নাম : মহেন্দ্ৰ হালৈ পিতাৰ নাম: উমাকান্ত ঘৰ নং : ১৬২ বয়স : 44 লিঙ্গ : পুৰুষ	CFM1201690 ফটো উপলব্ধ	861 নাম : ডালিমী হালৈ স্বামীৰ নাম: প্ৰদীপ হালৈ ঘৰ নং : ১৬২ বয়স : 43 লিঙ্গ : মহিলা	CFM1201656 ফটো উপলব্ধ
862 নাম : উদ্ধৱ হালৈ পিতাৰ নাম: জন্তৰাম হালৈ ঘৰ নং : ১৬২ বয়স : 42 লিঙ্গ : পুৰুষ	CFM1201667 ফটো উপলব্ধ	863 নাম : অবলা হালৈ স্বামীৰ নাম: উদ্ধৱ হালৈ ঘৰ নং : 162 বয়স : 40 লিঙ্গ : মহিলা	CFM0483446 ফটো উপলব্ধ	864 নাম : দিগন্ত শীল হালৈ স্বামীৰ নাম: উদ্ধৱ হালৈ ঘৰ নং : ১৬২ বয়স : 39 লিঙ্গ : মহিলা	CFM0157420 ফটো উপলব্ধ
865 নাম : ৰশ্মী দাস হালৈ স্বামীৰ নাম: মহেন্দ্ৰ হালৈ ঘৰ নং : 162 বয়স : 37 লিঙ্গ : মহিলা	CFM0480798 ফটো উপলব্ধ	866 নাম : নিতুল হালৈ পিতাৰ নাম: প্ৰদীপ হালৈ ঘৰ নং : ১৬২ বয়স : 27 লিঙ্গ : পুৰুষ	CFM0157750 ফটো উপলব্ধ	867 নাম : জিণ্টু হালৈ পিতাৰ নাম: প্ৰদীপ হালৈ ঘৰ নং : 162 বয়স : 25 লিঙ্গ : পুৰুষ	CFM0484402 ফটো উপলব্ধ
868 নাম : তৰনি হালৈ পিতাৰ নাম: গঙ্গা ঘৰ নং : ১৬৩ বয়স : 69 লিঙ্গ : পুৰুষ	CFM1201703 ফটো উপলব্ধ	869 নাম : কৈলাস হালৈ পিতাৰ নাম: গংগা ঘৰ নং : ১৬৩ বয়স : 64 লিঙ্গ : পুৰুষ	CFM1201781 ফটো উপলব্ধ	870 নাম : কুপা হালৈ পিতাৰ নাম: গংগা ঘৰ নং : ১৬৩ বয়স : 61 লিঙ্গ : পুৰুষ	CFM1201747 ফটো উপলব্ধ



871 নাম : গিৰিবাৰা হালৈ স্বামীৰ নাম : তৰনি ঘৰ নং : ১৬৩ বয়স : 57 লিঙ্গ : মহিলা	CFM1201714 ফটো উপলব্ধ	872 নাম : মিণ্ট হালৈ স্বামীৰ নাম : কেল্যান হালৈ ঘৰ নং : ১৬৩ বয়স : 51 লিঙ্গ : মহিলা	CFM1201792 ফটো উপলব্ধ	873 নাম : নিৰ হালৈ স্বামীৰ নাম : কুপা হালৈ ঘৰ নং : ১৬৩ বয়স : 49 লিঙ্গ : মহিলা	CFM1201758 ফটো উপলব্ধ
874 নাম : হীৰনময় হালৈ স্বামীৰ নাম : সৰ্বেশ্বৰ হালৈ ঘৰ নং : ১৬৩ বয়স : 49 লিঙ্গ : মহিলা	CFM1201770 ফটো উপলব্ধ	875 নাম : দীপালি হালৈ স্বামীৰ নাম : শশীন হালৈ ঘৰ নং : ১৬৩ বয়স : 47 লিঙ্গ : মহিলা	CFM1201838 ফটো উপলব্ধ	876 নাম : হিমালী হালৈ পিতাৰ নাম : তৰনি ঘৰ নং : ১৬৩ বয়স : 44 লিঙ্গ : মহিলা	CFM1201725 ফটো উপলব্ধ
877 নাম : প্ৰসেনজিত হালৈ পিতাৰ নাম : তৰনি ঘৰ নং : ১৬৩ বয়স : 37 লিঙ্গ : পুৰুষ	CFM1201736 ফটো উপলব্ধ	878 নাম : পম্পী হালৈ স্বামীৰ নাম : প্ৰসেনজিৎ হালৈ ঘৰ নং : ১৬৩ বয়স : 34 লিঙ্গ : মহিলা	CFM1877992 ফটো উপলব্ধ	879 নাম : ৰূপক হালৈ পিতাৰ নাম : কেল্লাশ হালৈ ঘৰ নং : ১৬৩ বয়স : 28 লিঙ্গ : পুৰুষ	CFM0157784 ফটো উপলব্ধ
880 নাম : হিমাংশু হালৈ পিতাৰ নাম : শতীন হালৈ ঘৰ নং : 163 বয়স : 26 লিঙ্গ : পুৰুষ	CFM0500702 ফটো উপলব্ধ	881 নাম : বৰসা হালৈ পিতাৰ নাম : সৰ্বেশ্বৰ হালৈ ঘৰ নং : 163 বয়স : 22 লিঙ্গ : মহিলা	CFM1284140 ফটো উপলব্ধ	882 নাম : কামিনী তামুলী স্বামীৰ নাম : হৰিহৰ ঘৰ নং : ১৬৪ বয়স : 64 লিঙ্গ : মহিলা	CFM1201850 ফটো উপলব্ধ
883 নাম : ঘনাকান্ত তামুলী পিতাৰ নাম : হৰিহৰ ঘৰ নং : ১৬৪ বয়স : 42 লিঙ্গ : পুৰুষ	CFM1201861 ফটো উপলব্ধ	884 নাম : কমলেশ্বৰ তামুলী পিতাৰ নাম : হৰিহৰ ঘৰ নং : ১৬৪ বয়স : 38 লিঙ্গ : পুৰুষ	CFM1201883 ফটো উপলব্ধ	885 নাম : জোনালি তামুলি স্বামীৰ নাম : ঘনাকান্ত তামুলী ঘৰ নং : ১৬৪ বয়স : 32 লিঙ্গ : মহিলা	CFM0156984 ফটো উপলব্ধ
886 নাম : চন্দ্ৰকান্ত তামুলী পিতাৰ নাম : কন্দৰ্প ঘৰ নং : ১৬৫ বয়স : 71 লিঙ্গ : পুৰুষ	CFM1201907 ফটো উপলব্ধ	887 নাম : শ্যামা তামুলী স্বামীৰ নাম : চন্দ্ৰকান্ত তামুলী ঘৰ নং : ১৬৫ বয়স : 64 লিঙ্গ : মহিলা	CFM1201918 ফটো উপলব্ধ	888 নাম : লোহিত তামুলী পিতাৰ নাম : কন্দৰ্প ঘৰ নং : ১৬৫ বয়স : 54 লিঙ্গ : পুৰুষ	CFM1201952 ফটো উপলব্ধ
889 নাম : গিতীকা তামুলী স্বামীৰ নাম : লোহিত তামুলী ঘৰ নং : ১৬৫ বয়স : 49 লিঙ্গ : মহিলা	CFM1201963 ফটো উপলব্ধ	890 নাম : গনেশ তামুলী পিতাৰ নাম : চন্দ্ৰকান্ত তামুলী ঘৰ নং : ১৬৫ বয়স : 45 লিঙ্গ : পুৰুষ	CFM1201929 ফটো উপলব্ধ	891 নাম : বিজু তামুলী পিতাৰ নাম : চন্দ্ৰকান্ত তামুলী ঘৰ নং : ১৬৫ বয়স : 42 লিঙ্গ : মহিলা	CFM1201930 ফটো উপলব্ধ
892 নাম : মামনি তামুলী স্বামীৰ নাম : গনেশ তামুলী ঘৰ নং : ১৬৫ বয়স : 42 লিঙ্গ : মহিলা	CFM1204382 ফটো উপলব্ধ	893 নাম : দিপ তামুলী পিতাৰ নাম : চন্দ্ৰ কান্ত তামুলী ঘৰ নং : ১৬৫ বয়স : 33 লিঙ্গ : পুৰুষ	CFM1204268 ফটো উপলব্ধ	894 নাম : পুনমনি তামুলী স্বামীৰ নাম : বিজু তামুলী ঘৰ নং : ১৬৫ বয়স : 31 লিঙ্গ : মহিলা	CFM0156893 ফটো উপলব্ধ
895 নাম : বৰ্ণালী টালুকদাৰ তামুলি স্বামীৰ নাম : দিপ তামুলি ঘৰ নং : 165 বয়স : 29 লিঙ্গ : মহিলা	CFM0456616 ফটো উপলব্ধ	896 নাম : মুনাল তামুলী পিতাৰ নাম : লোহিত তামুলী ঘৰ নং : ১৬৫ বয়স : 27 লিঙ্গ : পুৰুষ	CFM0158972 ফটো উপলব্ধ	897 নাম : হেমন্ত তামুলী পিতাৰ নাম : লোহিত তামুলী ঘৰ নং : ১৬৫ বয়স : 27 লিঙ্গ : পুৰুষ	CFM0323741 ফটো উপলব্ধ
898 নাম : কমলা ডেকা স্বামীৰ নাম : যতীন ঘৰ নং : ১৬৬ বয়স : 56 লিঙ্গ : মহিলা	CFM1202013 ফটো উপলব্ধ	899 নাম : সৰলা ডেকা স্বামীৰ নাম : ৰবেন ডেকা ঘৰ নং : ১৬৬ বয়স : 52 লিঙ্গ : মহিলা	CFM0157412 ফটো উপলব্ধ	900 নাম : ৰঞ্জিত ডেকা পিতাৰ নাম : হৰকান্ত ঘৰ নং : ১৬৬ বয়স : 44 লিঙ্গ : পুৰুষ	CFM1202024 ফটো উপলব্ধ



901 নাম : জনমলী ডেকা স্বামীৰ নাম : ৰঞ্জিত ডেকা ঘৰ নং : ১৬৬ বয়স : 34 লিঙ্গ : মহিলা	CFM0156612 ফটো উপলব্ধ	902 নাম : মৃদল ডেকা পিতাৰ নাম : ৰবেন ডেকা ঘৰ নং : ১৬৬ বয়স : 32 লিঙ্গ : পুৰুষ	CFM0135061 ফটো উপলব্ধ	903 নাম : প্ৰাঞ্জল ডেকা মাতৃৰ নাম : কমলা ডেকা ঘৰ নং : ১৬৬ বয়স : 32 লিঙ্গ : পুৰুষ	CFM1204177 ফটো উপলব্ধ
904 নাম : মামনি দাস স্বামীৰ নাম : মৃদুল ডেকা ঘৰ নং : 166 বয়স : 29 লিঙ্গ : মহিলা	CFM0505719 ফটো উপলব্ধ	905 নাম : প্ৰনব ডেকা মাতৃৰ নাম : সৰলা ডেকা ঘৰ নং : 166 বয়স : 24 লিঙ্গ : পুৰুষ	UUI0035931 ফটো উপলব্ধ	906 নাম : প্ৰণব ডেকা পিতাৰ নাম : ৰবেন ডেকা ঘৰ নং : 166 বয়স : 23 লিঙ্গ : পুৰুষ	CFM1185222 ফটো উপলব্ধ
907 নাম : গায়ত্ৰী ডেকা স্বামীৰ নাম : শ্ৰীকান্ত ঘৰ নং : ১৬৭ বয়স : 69 লিঙ্গ : মহিলা	CFM1202057 ফটো উপলব্ধ	908 নাম : বৈকুণ্ঠ ডেকা পিতাৰ নাম : শ্ৰীকান্ত ঘৰ নং : ১৬৭ বয়স : 53 লিঙ্গ : পুৰুষ	CFM1202035 ফটো উপলব্ধ	909 নাম : গৌতম ডেকা পিতাৰ নাম : শ্ৰীকান্ত ঘৰ নং : ১৬৭ বয়স : 50 লিঙ্গ : পুৰুষ	CFM1202080 ফটো উপলব্ধ
910 নাম : ফুলেশ্বৰী ডেকা স্বামীৰ নাম : বৈকুণ্ঠ ঘৰ নং : ১৬৭ বয়স : 49 লিঙ্গ : মহিলা	CFM1202046 ফটো উপলব্ধ	911 নাম : ধৰিত্ৰী ডেকা স্বামীৰ নাম : গৌতম ঘৰ নং : ১৬৭ বয়স : 46 লিঙ্গ : মহিলা	CFM1202091 ফটো উপলব্ধ	912 নাম : অঞ্জলী ডেকা পিতাৰ নাম : বৈকুণ্ঠ ডেকা ঘৰ নং : ১৬৭ বয়স : 30 লিঙ্গ : মহিলা	CFM0037739 ফটো উপলব্ধ
913 নাম : জোনালী ডেকা পিতাৰ নাম : বৈকুণ্ঠ ডেকা ঘৰ নং : ১৬৭ বয়স : 27 লিঙ্গ : মহিলা	CFM0158840 ফটো উপলব্ধ	914 নাম : নৱনিতা ডেকা পিতাৰ নাম : গৌতম ডেকা ঘৰ নং : ১৬৭ বয়স : 27 লিঙ্গ : মহিলা	CFM0485912 ফটো উপলব্ধ	915 নাম : পুষ্পাঞ্জলী ডেকা পিতাৰ নাম : বৈকুণ্ঠ ডেকা ঘৰ নং : 167 বয়স : 20 লিঙ্গ : মহিলা	UUI0059782 ফটো উপলব্ধ
E 916 নাম : মহিমা হালৈ স্বামীৰ নাম : ৰাধাকান্ত ঘৰ নং : ১৬৮ বয়স : 74 লিঙ্গ : মহিলা	CFM1202115 ফটো উপলব্ধ	917 নাম : তৰণ চন্দ্ৰ হালৈ পিতাৰ নাম : ৰাধাকান্ত ঘৰ নং : ১৬৮ বয়স : 59 লিঙ্গ : পুৰুষ	CFM1202126 ফটো উপলব্ধ	E 918 নাম : হিতেশ হালৈ পিতাৰ নাম : ৰাধাকান্ত ঘৰ নং : ১৬৮ বয়স : 55 লিঙ্গ : পুৰুষ	CFM1202137 ফটো উপলব্ধ
919 নাম : বীনা হালৈ স্বামীৰ নাম : হিতেশ হালৈ ঘৰ নং : ১৬৮ বয়স : 49 লিঙ্গ : মহিলা	CFM1202148 ফটো উপলব্ধ	920 নাম : দীনেশ চ দাশ পিতাৰ নাম : ৰাধা কান্ত দাশ ঘৰ নং : ১৬৮ বয়স : 49 লিঙ্গ : পুৰুষ	CFM1202160 ফটো উপলব্ধ	921 নাম : জন মনি হালৈ স্বামীৰ নাম : তৰুন চন্দ্ৰ ঘৰ নং : 168 বয়স : 44 লিঙ্গ : মহিলা	UUI0056663 ফটো উপলব্ধ
922 নাম : পম্পি হালৈ স্বামীৰ নাম : সানময় হালৈ ঘৰ নং : 168 বয়স : 24 লিঙ্গ : মহিলা	CFM1193754 ফটো উপলব্ধ	923 নাম : লক্ষেশ্বৰ হালৈ পিতাৰ নাম : কৰুনা ঘৰ নং : ১৬৯ বয়স : 51 লিঙ্গ : পুৰুষ	CFM1202182 ফটো উপলব্ধ	924 নাম : নিপেন হালৈ পিতাৰ নাম : কৰুনা ঘৰ নং : ১৬৯ বয়স : 48 লিঙ্গ : পুৰুষ	CFM1202193 ফটো উপলব্ধ
925 নাম : ডালিমী হালৈ স্বামীৰ নাম : নিপেন হালৈ ঘৰ নং : ১৬৯ বয়স : 44 লিঙ্গ : মহিলা	CFM1202206 ফটো উপলব্ধ	926 নাম : ৰীতা হালৈ পিতাৰ নাম : কৰুনা ঘৰ নং : ১৬৯ বয়স : 41 লিঙ্গ : মহিলা	CFM1202228 ফটো উপলব্ধ	927 নাম : ভাগীতা দাস স্বামীৰ নাম : লক্ষেশ্বৰ হালৈ ঘৰ নং : 169 বয়স : 39 লিঙ্গ : মহিলা	CFM1186162 ফটো উপলব্ধ
928 নাম : সঞ্জয় হালৈ পিতাৰ নাম : নিপেন হালৈ ঘৰ নং : 169 বয়স : 27 লিঙ্গ : পুৰুষ	CFM1150473 ফটো উপলব্ধ	929 নাম : মনিকা হালৈ মাতৃৰ নাম : ডালিমী হালৈ ঘৰ নং : 169 বয়স : 22 লিঙ্গ : মহিলা	UUI0015818 ফটো উপলব্ধ	930 নাম : লক্ষী পাঠক স্বামীৰ নাম : বানী ৰাম ঘৰ নং : ১৭০ বয়স : 84 লিঙ্গ : মহিলা	CFM1202284 ফটো উপলব্ধ



931 নাম : অমল্যা পাঠক পিতাৰ নাম: বাশী ৰাম পাঠক ঘৰ নং : ১৭০ বয়স : 71 লিঙ্গ : পুৰুষ	CFM1202239 ফটো উপলব্ধ	932 নাম : মহেন্দ্ৰ পাঠক পিতাৰ নাম: বাশী ৰাম পাঠক ঘৰ নং : ১৭০ বয়স : 63 লিঙ্গ : পুৰুষ	CFM1202295 ফটো উপলব্ধ	933 নাম : নলিনী পাঠক স্বামীৰ নাম: অমল্যা ঘৰ নং : ১৭০ বয়স : 59 লিঙ্গ : মহিলা	CFM1202240 ফটো উপলব্ধ
934 নাম : নুপেন পাঠক পিতাৰ নাম: বাশীৰাম ঘৰ নং : ১৭০ বয়স : 47 লিঙ্গ : পুৰুষ	CFM1202320 ফটো উপলব্ধ	935 নাম : লক্ষন পাঠক পিতাৰ নাম: বাশীৰাম ঘৰ নং : ১৭০ বয়স : 45 লিঙ্গ : পুৰুষ	CFM1202331 ফটো উপলব্ধ	936 নাম : অজন্তা পাঠক স্বামীৰ নাম: মহেন্দ্ৰ ঘৰ নং : ১৭০ বয়স : 44 লিঙ্গ : মহিলা	CFM1202308 ফটো উপলব্ধ
937 নাম : মঞ্জু পাঠক স্বামীৰ নাম: লক্ষন পাঠক ঘৰ নং : ১৭০ বয়স : 43 লিঙ্গ : মহিলা	CFM1202342 ফটো উপলব্ধ	938 নাম : ৰমেন পাঠক পিতাৰ নাম: অমল্যা ঘৰ নং : ১৭০ বয়স : 39 লিঙ্গ : পুৰুষ	CFM1202262 ফটো উপলব্ধ	939 নাম : কিশোৰ পাঠক পিতাৰ নাম: অমল্যা ঘৰ নং : ১৭০ বয়স : 37 লিঙ্গ : পুৰুষ	CFM1202319 ফটো উপলব্ধ
940 নাম : নিৰ্মালী দাস স্বামীৰ নাম: কিশোৰ পাঠক ঘৰ নং : 170 বয়স : 37 লিঙ্গ : মহিলা	GBC1709804 ফটো উপলব্ধ	941 নাম : গীতুমনি পাঠক স্বামীৰ নাম: নুপেন পাঠক ঘৰ নং : ১৭০ বয়স : 35 লিঙ্গ : মহিলা	CFM1204440 ফটো উপলব্ধ	942 নাম : ভাৰ্গব পাঠক পিতাৰ নাম: মহেন্দ্ৰ পাঠক ঘৰ নং : 170 বয়স : 23 লিঙ্গ : পুৰুষ	CFM1169846 ফটো উপলব্ধ
943 নাম : লিজা পাঠক পিতাৰ নাম: লক্ষন পাঠক ঘৰ নং : 170 বয়স : 20 লিঙ্গ : মহিলা	UUI0120154 ফটো উপলব্ধ	944 নাম : গোলক পাঠক পিতাৰ নাম: উত্তম ঘৰ নং : ১৭১ বয়স : 64 লিঙ্গ : পুৰুষ	CFM1202364 ফটো উপলব্ধ	945 নাম : অনিল পাঠক পিতাৰ নাম: উত্তম ঘৰ নং : ১৭১ বয়স : 54 লিঙ্গ : পুৰুষ	CFM1202386 ফটো উপলব্ধ
946 নাম : হীৰমনি পাঠক স্বামীৰ নাম: অনিল পাঠক ঘৰ নং : ১৭১ বয়স : 38 লিঙ্গ : মহিলা	CFM1202400 ফটো উপলব্ধ	947 নাম : মানস প্ৰতিম পাঠক পিতাৰ নাম: গোলক পাঠক ঘৰ নং : ১৭১ বয়স : 30 লিঙ্গ : পুৰুষ	CFM1878246 ফটো উপলব্ধ	948 নাম : অমিয় ডেকা পিতাৰ নাম: হৰেন্দ্ৰ ঘৰ নং : ১৭২ বয়স : 57 লিঙ্গ : পুৰুষ	CFM1202422 ফটো উপলব্ধ
949 নাম : দময়ন্তী ডেকা স্বামীৰ নাম: অমিয় ডেকা ঘৰ নং : ১৭২ বয়স : 51 লিঙ্গ : মহিলা	CFM1202433 ফটো উপলব্ধ	950 নাম : বন্দনা ডেকা স্বামীৰ নাম: বিজয় ঘৰ নং : ১৭২ বয়স : 51 লিঙ্গ : মহিলা	CFM1202444 ফটো উপলব্ধ	951 নাম : ভূপেন ডেকা পিতাৰ নাম: হৰেন্দ্ৰ ডেকা ঘৰ নং : ১৭২ বয়স : 47 লিঙ্গ : পুৰুষ	CFM1202466 ফটো উপলব্ধ
952 নাম : মৃদলা ডেকা স্বামীৰ নাম: ভূপেন ডেকা ঘৰ নং : 172 বয়স : 33 লিঙ্গ : মহিলা	CFM1191733 ফটো উপলব্ধ	953 নাম : পৰাগ ডেকা অন্যান্য: বন্দনা ডেকা ঘৰ নং : 172 বয়স : 25 লিঙ্গ : পুৰুষ	CFM0275974 ফটো উপলব্ধ	954 নাম : ৰম্মি হালৈ স্বামীৰ নাম: বিপিন ঘৰ নং : ১৭৩ বয়স : 69 লিঙ্গ : মহিলা	CFM1202499 ফটো উপলব্ধ
955 নাম : প্ৰদীপ হালৈ পিতাৰ নাম: বিপিন ঘৰ নং : ১৭৩ বয়স : 47 লিঙ্গ : পুৰুষ	CFM1202502 ফটো উপলব্ধ	956 নাম : গীতা হালৈ স্বামীৰ নাম: প্ৰদীপ হালৈ ঘৰ নং : ১৭৩ বয়স : 44 লিঙ্গ : মহিলা	CFM1202513 ফটো উপলব্ধ	957 নাম : জিতুমনি হালৈ পিতাৰ নাম: বিপিন ঘৰ নং : ১৭৩ বয়স : 39 লিঙ্গ : পুৰুষ	CFM1202535 ফটো উপলব্ধ
958 নাম : মিন হালৈ স্বামীৰ নাম: জিতুমনি হালৈ ঘৰ নং : ১৭৩ বয়স : 38 লিঙ্গ : মহিলা	CFM1202546 ফটো উপলব্ধ	959 নাম : মৃদল হালৈ পিতাৰ নাম: প্ৰদীপ হালৈ ঘৰ নং : 173 বয়স : 24 লিঙ্গ : পুৰুষ	CFM1185123 ফটো উপলব্ধ	960 নাম : ৰমেশ হালৈ পিতাৰ নাম: ৰাজি ঘৰ নং : ১৭৪ বয়স : 64 লিঙ্গ : পুৰুষ	CFM1202557 ফটো উপলব্ধ



961 নাম : নিৰোদা হালৈ পিতাৰ নাম: বাৰ্জ ঘৰ নং : ১৭৪ বয়স : 56 লিঙ্গ : মহিলা	CFM1202591 ফটো উপলব্ধ	962 নাম : জিতেন হালৈ পিতাৰ নাম: বাৰ্জ ঘৰ নং : ১৭৪ বয়স : 54 লিঙ্গ : পুৰুষ	CFM1202579 ফটো উপলব্ধ	963 নাম : জতিলা হালৈ স্বামীৰ নাম: ৰমেশ হালৈ ঘৰ নং : ১৭৪ বয়স : 51 লিঙ্গ : মহিলা	CFM1202568 ফটো উপলব্ধ
964 নাম : অনিতা হালৈ স্বামীৰ নাম: জিতেন হালৈ ঘৰ নং : ১৭৪ বয়স : 49 লিঙ্গ : মহিলা	CFM1202580 ফটো উপলব্ধ	965 নাম : হিৰন বালু হালৈ পিতাৰ নাম: বাৰ্জ ঘৰ নং : ১৭৪ বয়স : 47 লিঙ্গ : মহিলা	CFM1202604 ফটো উপলব্ধ	966 নাম : হীৰক হালৈ পিতাৰ নাম: ৰমেশ হালৈ ঘৰ নং : 174 বয়স : 25 লিঙ্গ : পুৰুষ	CFM0448324 ফটো উপলব্ধ
967 নাম : মধুসিতা লহকৰ পিতাৰ নাম: অনীল লহকৰ ঘৰ নং : 174 বয়স : 23 লিঙ্গ : মহিলা	CFM0453068 ফটো উপলব্ধ	968 নাম : আনিৰুদ্ধ লহকৰ পিতাৰ নাম: কলাৰাম ঘৰ নং : ১৭৪ বয়স : 54 লিঙ্গ : পুৰুষ	CFM1202637 ফটো উপলব্ধ	969 নাম : বিংকু লহকৰ স্বামীৰ নাম: আনিৰুদ্ধ লহকৰ ঘৰ নং : ১৭৪ বয়স : 43 লিঙ্গ : মহিলা	CFM1202648 ফটো উপলব্ধ
970 নাম : বীৰেন হালৈ পিতাৰ নাম: কলাৰাম ঘৰ নং : ১৭৫ বয়স : 56 লিঙ্গ : পুৰুষ	CFM1202659 ফটো উপলব্ধ	971 নাম : বীনা হালৈ স্বামীৰ নাম: বীৰেন ঘৰ নং : ১৭৫ বয়স : 51 লিঙ্গ : মহিলা	CFM1202660 ফটো উপলব্ধ	972 নাম : নয়ন দাস পিতাৰ নাম: বীৰেন দাস ঘৰ নং : ১৭৫ বয়স : 36 লিঙ্গ : পুৰুষ	CFM0040527 ফটো উপলব্ধ
973 নাম : কৃষ্ণামণি দাস স্বামীৰ নাম: নয়ন দাস ঘৰ নং : ১৭৫ বয়স : 32 লিঙ্গ : মহিলা	CFM0228643 ফটো উপলব্ধ	974 নাম : ব্ৰজেন দাস পিতাৰ নাম: বিৰেন দাস ঘৰ নং : ১৭৫ বয়স : 29 লিঙ্গ : পুৰুষ	CFM0040717 ফটো উপলব্ধ	975 নাম : ববিতা দাস স্বামীৰ নাম: ব্ৰজেন দাস ঘৰ নং : 175 বয়স : 26 লিঙ্গ : মহিলা	UUI0036368 ফটো উপলব্ধ
976 নাম : আদিত্য হালৈ পিতাৰ নাম: কুহিৰাম ঘৰ নং : ১৭৬ বয়স : 83 লিঙ্গ : পুৰুষ	CFM1202671 ফটো উপলব্ধ	977 নাম : প্ৰমিলা হালৈ স্বামীৰ নাম: আদিত্য ঘৰ নং : ১৭৬ বয়স : 69 লিঙ্গ : মহিলা	CFM1202682 ফটো উপলব্ধ	978 নাম : নাৰায়ন হালৈ পিতাৰ নাম: আদিত্য ঘৰ নং : ১৭৬ বয়স : 47 লিঙ্গ : পুৰুষ	CFM1202693 ফটো উপলব্ধ
979 নাম : মৰমী বৰা হালৈ স্বামীৰ নাম: নাৰায়ণ হালৈ ঘৰ নং : 176 বয়স : 42 লিঙ্গ : মহিলা	CFM0276295 ফটো উপলব্ধ	980 নাম : পুৰন্দৰ কলিতা পিতাৰ নাম: কেথাৰাম ঘৰ নং : ১৭৭ বয়স : 51 লিঙ্গ : পুৰুষ	CFM1202728 ফটো উপলব্ধ	981 নাম : মৰমী কলিতা পিতাৰ নাম: পুৰন্দৰ কলিতা ঘৰ নং : ১৭৭ বয়স : 41 লিঙ্গ : মহিলা	CFM1202739 ফটো উপলব্ধ
982 নাম : পুৰন্দৰ কলিতা মাতৃৰ নাম: মৰমী কলিতা ঘৰ নং : 177 বয়স : 20 লিঙ্গ : মহিলা	UUI0018812 ফটো উপলব্ধ	983 নাম : প্ৰবিন কলিতা পিতাৰ নাম: কেথাৰাম ঘৰ নং : ১৭৮ বয়স : 66 লিঙ্গ : পুৰুষ	CFM1202740 ফটো উপলব্ধ	984 নাম : ভাৰজা কলিতা স্বামীৰ নাম: প্ৰবিন ঘৰ নং : ১৭৮ বয়স : 59 লিঙ্গ : মহিলা	CFM1202751 ফটো উপলব্ধ
985 নাম : মন্ট কলিতা পিতাৰ নাম: প্ৰবিন ঘৰ নং : ১৭৮ বয়স : 42 লিঙ্গ : পুৰুষ	CFM1202762 ফটো উপলব্ধ	986 নাম : প্ৰাণজিত কলিতা পিতাৰ নাম: প্ৰবিন কলিতা ঘৰ নং : ১৭৮ বয়স : 37 লিঙ্গ : পুৰুষ	CFM1204122 ফটো উপলব্ধ	987 নাম : যোগেশ্বৰ কলিতা পিতাৰ নাম: প্ৰবিন ঘৰ নং : ১৭৮ বয়স : 37 লিঙ্গ : পুৰুষ	CFM1202773 ফটো উপলব্ধ
988 নাম : হেমন্ত কলিতা পিতাৰ নাম: প্ৰবিন কলিতা ঘৰ নং : ১৭৮ বয়স : 34 লিঙ্গ : পুৰুষ	CFM1204133 ফটো উপলব্ধ	989 নাম : মিন কলিতা স্বামীৰ নাম: জগেশ্বৰ কলিতা ঘৰ নং : 178 বয়স : 31 লিঙ্গ : মহিলা	CFM0490292 ফটো উপলব্ধ	990 নাম : অবলা দাস স্বামীৰ নাম: বীৰেন ঘৰ নং : ১৭৯ বয়স : 54 লিঙ্গ : মহিলা	CFM1202819 ফটো উপলব্ধ



991 নাম : সুশিলা দাস স্বামীৰ নাম: ৰঞ্জিত ঘৰ নং : ১৭৯ বয়স : 51 লিঙ্গ : মহিলা	CFM1202808 ফটো উপলব্ধ	992 নাম : বীৰেন দাস পিতাৰ নাম: পূৰ্ণ ঘৰ নং : ১৮০ বয়স : 58 লিঙ্গ : পুৰুষ	CFM1202831 ফটো উপলব্ধ	993 নাম : ফলেন দাস অন্যান্য: বিৰেন দাস ঘৰ নং : ১৮০ বয়স : 42 লিঙ্গ : পুৰুষ	CFM1878235 ফটো উপলব্ধ
994 নাম : মিতু দাস পিতাৰ নাম: বিৰেন দাস ঘৰ নং : ১৮০ বয়স : 34 লিঙ্গ : পুৰুষ	CFM1878166 ফটো উপলব্ধ	995 নাম : ইলা দাস স্বামীৰ নাম: মিন্টু দাস ঘৰ নং : ১৮০ বয়স : 33 লিঙ্গ : মহিলা	CFM0228700 ফটো উপলব্ধ	996 নাম : নিতুল দাস পিতাৰ নাম: বিৰেন দাস ঘৰ নং : ১৮০ বয়স : 30 লিঙ্গ : পুৰুষ	CFM1878268 ফটো উপলব্ধ
997 নাম : ডিম্পল দাস পিতাৰ নাম: বিৰেন দাস ঘৰ নং : 180 বয়স : 24 লিঙ্গ : পুৰুষ	CFM1303056 ফটো উপলব্ধ	998 নাম : মনোমতী হালৈ স্বামীৰ নাম: অৰবিন্দ ঘৰ নং : ১৮১ বয়স : 69 লিঙ্গ : মহিলা	CFM1202842 ফটো উপলব্ধ	999 নাম : বকুল হালৈ পিতাৰ নাম: অৰবিন্দ ঘৰ নং : ১৮১ বয়স : 49 লিঙ্গ : পুৰুষ	CFM1202853 ফটো উপলব্ধ
1000 নাম : বীনা হালৈ স্বামীৰ নাম: বকুল হালৈ ঘৰ নং : ১৮১ বয়স : 44 লিঙ্গ : মহিলা	CFM1202864 ফটো উপলব্ধ	1001 নাম : গোপাল হালৈ পিতাৰ নাম: অৰবিন্দ হালৈ ঘৰ নং : ১৮১ বয়স : 42 লিঙ্গ : পুৰুষ	CFM1202875 ফটো উপলব্ধ	S 1002 নাম : শকুন্তলা হালৈ পিতাৰ নাম: অৰবিন্দ হালৈ ঘৰ নং : ১৮১ বয়স : 41 লিঙ্গ : মহিলা	CFM0157453 ফটো উপলব্ধ
1003 নাম : অনিমা হালৈ স্বামীৰ নাম: গোপাল হালৈ ঘৰ নং : ১৮১ বয়স : 40 লিঙ্গ : মহিলা	CFM1202886 ফটো উপলব্ধ	1004 নাম : মানস হালৈ পিতাৰ নাম: বকুল হালৈ ঘৰ নং : 181 বয়স : 22 লিঙ্গ : পুৰুষ	CFM1187772 ফটো উপলব্ধ	1005 নাম : পূৰ্ণিমা হালৈ স্বামীৰ নাম: শৰত ঘৰ নং : ১৮৩ বয়স : 74 লিঙ্গ : মহিলা	CFM1202900 ফটো উপলব্ধ
1006 নাম : মলিন হালৈ পিতাৰ নাম: শৰত ঘৰ নং : ১৮৩ বয়স : 44 লিঙ্গ : পুৰুষ	CFM1202911 ফটো উপলব্ধ	1007 নাম : বাসন্তী বৰ্মন স্বামীৰ নাম: মলিন হালৈ ঘৰ নং : ১৮৩ বয়স : 43 লিঙ্গ : মহিলা	CFM0228650 ফটো উপলব্ধ	1008 নাম : কৃষ্ণ ৰয় পিতাৰ নাম: উপেন ৰয় ঘৰ নং : ১৮৪ বয়স : 65 লিঙ্গ : পুৰুষ	CFM1202944 ফটো উপলব্ধ
1009 নাম : মীনাক্ষী পাটগিৰী স্বামীৰ নাম: মোহন ৰয় ঘৰ নং : 184 বয়স : 34 লিঙ্গ : মহিলা	CFM1267970 ফটো উপলব্ধ	1010 নাম : উৎপল ৰয় পিতাৰ নাম: কৃষ্ণ ৰয় ঘৰ নং : ১৮৪ বয়স : 33 লিঙ্গ : পুৰুষ	CFM1204280 ফটো উপলব্ধ	1011 নাম : অৰূপ ৰয় পিতাৰ নাম: বিজয় ৰয় ঘৰ নং : 184 বয়স : 33 লিঙ্গ : পুৰুষ	CFM0484121 ফটো উপলব্ধ
1012 নাম : মোহন ৰয় পিতাৰ নাম: কৃষ্ণ ৰয় ঘৰ নং : ১৮৪ বয়স : 32 লিঙ্গ : পুৰুষ	CFM1204304 ফটো উপলব্ধ	1013 নাম : সংগীতা ডেকা ৰয় স্বামীৰ নাম: উতপল ৰয় ঘৰ নং : ১৮৪ বয়স : 30 লিঙ্গ : মহিলা	CFM0156414 ফটো উপলব্ধ	1014 নাম : মোনোশংকৰ ৰয় পিতাৰ নাম: কৃষ্ণ ৰয় ঘৰ নং : ১৮৪ বয়স : 28 লিঙ্গ : পুৰুষ	CFM0158923 ফটো উপলব্ধ
1015 নাম : শ্ৰীৰাম ৰয় পিতাৰ নাম: কান্তেশ্বৰ ঘৰ নং : ১৮৬ বয়স : 64 লিঙ্গ : পুৰুষ	CFM1202966 ফটো উপলব্ধ	1016 নাম : ৰজৰ বালা ৰয় স্বামীৰ নাম: শ্ৰীৰাম ঘৰ নং : ১৮৬ বয়স : 59 লিঙ্গ : মহিলা	CFM1202977 ফটো উপলব্ধ	1017 নাম : কনক ৰয় পিতাৰ নাম: শ্ৰীৰাম ঘৰ নং : ১৮৬ বয়স : 39 লিঙ্গ : পুৰুষ	CFM1202988 ফটো উপলব্ধ
1018 নাম : ৰবেন ৰয় পিতাৰ নাম: শ্ৰীৰাম ৰয় ঘৰ নং : ১৮৬ বয়স : 37 লিঙ্গ : পুৰুষ	CFM1202999 ফটো উপলব্ধ	1019 নাম : পিংকু ৰয় স্বামীৰ নাম: কনক ৰয় ঘৰ নং : 186 বয়স : 37 লিঙ্গ : মহিলা	CFM1194364 ফটো উপলব্ধ	1020 নাম : পাপুমনি ৰয় অন্যান্য: শ্ৰীৰাম ৰয় ঘৰ নং : ১৮৬ বয়স : 34 লিঙ্গ : পুৰুষ	CFM0044958 ফটো উপলব্ধ



1021 নাম : ধনমনি ৰয় অন্যান্য: ৰাম ৰয় ঘৰ নং : ১৮৬ বয়স : 32 লিঙ্গ : পুৰুষ	CFM0044735 ফটো উপলব্ধ	1022 নাম : চন্দনা ৰয় স্বামীৰ নাম: ৰবেন চন্দ্ৰ ৰয় ঘৰ নং : ১৮৬ বয়স : 31 লিঙ্গ : মহিলা	CFM0171546 ফটো উপলব্ধ	1023 নাম : ৰিতুমণি দাস স্বামীৰ নাম: ধনমণি ৰয় ঘৰ নং : 186 বয়স : 30 লিঙ্গ : মহিলা	CFM7181035 ফটো উপলব্ধ
1024 নাম : মানস শৰ্মা পিতাৰ নাম: নৱজিত শৰ্মা ঘৰ নং : এইচ.নো-01 বয়স : 20 লিঙ্গ : পুৰুষ	UUI0103424 ফটো উপলব্ধ	1025 নাম : সতিশ মুছাহাৰী পিতাৰ নাম: বৃষ্টি মুছাহাৰী ঘৰ নং : ঘৰ নং-94 ক বয়স : 54 লিঙ্গ : পুৰুষ	CFM1198603 ফটো উপলব্ধ	1026 নাম : মনালিছা কলিতা পিতাৰ নাম: তৰুন কলিতা ঘৰ নং : হাউচ নো 64 বয়স : 24 লিঙ্গ : মহিলা	UUI0032607 ফটো উপলব্ধ
1027 নাম : দেবিলা খেৰকটাৰী স্বামীৰ নাম: প্ৰাঞ্জল মুছাহাৰী ঘৰ নং : ঘৰ নং-94 বয়স : 38 লিঙ্গ : মহিলা	UUI0080416 ফটো উপলব্ধ	1028 নাম : চাদিন গয়াৰী পিতাৰ নাম: গোবিন্দ ঘৰ নং : এন/এ বয়স : 38 লিঙ্গ : পুৰুষ	CFM1199322 ফটো উপলব্ধ	1029 নাম : অপূৰ্ব ৰাজবংশী পিতাৰ নাম: কনক ৰাজবংশী ঘৰ নং : না বয়স : 30 লিঙ্গ : পুৰুষ	UUI0122234 ফটো উপলব্ধ
1030 নাম : ডিম্পী ৰাজবংশী স্বামীৰ নাম: অপূৰ্ব ৰাজবংশী ঘৰ নং : না বয়স : 28 লিঙ্গ : মহিলা	UUI0122218 ফটো উপলব্ধ	1031 নাম : গিৰীয়েৰ নোস্তৰ মাতৃৰ নাম: অমিত কুমাৰ নোস্তৰ ঘৰ নং : নাৱায়ণপুৰ সুবনশ্ৰী বস্ত্ৰা বয়স : 22 লিঙ্গ : পুৰুষ	CFM1269265 ফটো উপলব্ধ	1032 নাম : নাৰায়ণ চন্দ্ৰ পৃঠক অন্যান্য: বাৰ্থ ৰাম পৃঠক ঘৰ নং : নং 2 সুবনশ্ৰী বয়স : 63 লিঙ্গ : পুৰুষ	CFM1237965 ফটো উপলব্ধ
1033 নাম : কবিতা দাস পিতাৰ নাম: পুনীৰাম দাস ঘৰ নং : সুবনশ্ৰী বয়স : 50 লিঙ্গ : মহিলা	MGB2037447 ফটো উপলব্ধ	1034 নাম : বিনীতা পাটোৱাৰী স্বামীৰ নাম: চানক্য ভূঞা ঘৰ নং : সুবনশ্ৰী বয়স : 40 লিঙ্গ : মহিলা	UUI0097543 ফটো উপলব্ধ	1035 নাম : ধৰিত্ৰী লহকৰ পিতাৰ নাম: ৰমাকান্ত লহকৰ ঘৰ নং : সুবনশ্ৰী বয়স : 38 লিঙ্গ : মহিলা	UUI0079772 ফটো উপলব্ধ
1036 নাম : মৰমী পাঠক স্বামীৰ নাম: গগুন কাকতি ঘৰ নং : সুবনশ্ৰী বয়স : 37 লিঙ্গ : মহিলা	UUI0099937 ফটো উপলব্ধ	1037 নাম : লতিকা ডেকা স্বামীৰ নাম: দ্বীপ জ্যোতি শৰ্মা ঘৰ নং : সুবনশ্ৰী বয়স : 32 লিঙ্গ : মহিলা	UUI0152082 ফটো উপলব্ধ	1038 নাম : দ্বীপ জ্যোতি শৰ্মা পিতাৰ নাম: জিতেন শৰ্মা ঘৰ নং : সুবনশ্ৰী বয়স : 32 লিঙ্গ : পুৰুষ	UUI0134312 ফটো উপলব্ধ
1039 নাম : নিভা দত্ত ভূঞা স্বামীৰ নাম: প্ৰবীন ভূঞা ঘৰ নং : সুবনশ্ৰী বয়স : 29 লিঙ্গ : মহিলা	CFM0289140 ফটো উপলব্ধ	1040 নাম : সংগীতা চৌধুৰী স্বামীৰ নাম: দীপক মেধি ঘৰ নং : সুবনশ্ৰী বয়স : 29 লিঙ্গ : মহিলা	UUI0110213 ফটো উপলব্ধ	1041 নাম : হিৰামনি হালৈ স্বামীৰ নাম: নিতুল হালৈ ঘৰ নং : সুবনশ্ৰী বয়স : 27 লিঙ্গ : মহিলা	UUI0099903 ফটো উপলব্ধ
1042 নাম : ৰূপালী হালৈ স্বামীৰ নাম: কুলাদীপ কলিতা ঘৰ নং : সুবনশ্ৰী বয়স : 26 লিঙ্গ : মহিলা	UUI0097477 ফটো উপলব্ধ	1043 নাম : নন্দিতা কলিতা পিতাৰ নাম: তৰুণ কলিতা ঘৰ নং : সুবনশ্ৰী বয়স : 26 লিঙ্গ : মহিলা	LQW0501163 ফটো উপলব্ধ	1044 নাম : হিমাশ্ৰী কলিতা স্বামীৰ নাম: নয়নমণি কলিতা ঘৰ নং : সুবনশ্ৰী বয়স : 23 লিঙ্গ : মহিলা	UUI0089334 ফটো উপলব্ধ
1045 নাম : জনছাৰ বড়ো মাতৃৰ নাম: পৰ্বতা বড়ো ঘৰ নং : সুবনশ্ৰী বয়স : 21 লিঙ্গ : পুৰুষ	UUI0056226 ফটো উপলব্ধ	1046 নাম : কৰিসমা হালৈ পিতাৰ নাম: শ্ৰেণেন হালৈ ঘৰ নং : সুবনশ্ৰী বয়স : 21 লিঙ্গ : মহিলা	UUI0079855 ফটো উপলব্ধ	1047 নাম : ধ্ৰুৱ হালৈ পিতাৰ নাম: জিতেন হালৈ ঘৰ নং : সুবনশ্ৰী বয়স : 21 লিঙ্গ : পুৰুষ	UUI0100453 ফটো উপলব্ধ
1048 নাম : মণীখা হালৈ স্বামীৰ নাম: নিতুল হালৈ ঘৰ নং : সুবনশ্ৰী বয়স : 21 লিঙ্গ : মহিলা	UUI0102111 ফটো উপলব্ধ	1049 নাম : মমী কলিতা স্বামীৰ নাম: ফুলেন মেধি ঘৰ নং : সুবনশ্ৰী বয়স : 20 লিঙ্গ : মহিলা	UUI0110239 ফটো উপলব্ধ	1050 নাম : দীপজ্যোতি পাঠক পিতাৰ নাম: যোগেন পাঠক ঘৰ নং : সুবনশ্ৰী বয়স : 20 লিঙ্গ : পুৰুষ	UUI0139642 ফটো উপলব্ধ



1051	1	UUI0157115
নাম : কবিতা দাস স্বামীৰ নাম: অজয় মেধি ঘৰ নং : 48 বয়স : 47 লিঙ্গ : মহিলা		
ফটো উপলব্ধ		

1052	1	UUI0157487
নাম : ক্ৰিস্টীন কুজৰ পিতাৰ নাম: এগৈশী কুজৰ ঘৰ নং : সবনশ্ৰী 2নৌ হাউচ 16 বয়স : 32 লিঙ্গ : পুৰুষ		
ফটো উপলব্ধ		

1053	1	DBG0102707
নাম : সীমা মণ্ডল পিতাৰ নাম: ফালান মণ্ডল ঘৰ নং : 238 বয়স : 30 লিঙ্গ : মহিলা		
ফটো উপলব্ধ		

1054	1	UUI0188292
নাম : বিনয় গাভী পিতাৰ নাম: জিৰুখো গাভী ঘৰ নং : 10 বয়স : 25 লিঙ্গ : পুৰুষ		
ফটো উপলব্ধ		

1055	1	UUI0194530
নাম : সীমান্ত হালৈ পিতাৰ নাম: প্ৰভাত হালৈ ঘৰ নং : 124 বয়স : 18 লিঙ্গ : পুৰুষ		
ফটো উপলব্ধ		



1056	1	UUJ0194738
নাম : জচিত্তা একা অন্যান্য: ফ্ৰান্সিস একা একা ঘৰ নং : 23 বয়স : 44 লিঙ্গ : মহিলা		
ফটো উপলব্ধ		

1057	1	UUJ0195529
নাম : মীৰা সিং স্বামীৰ নাম: এৰিক লাক্ৰা ঘৰ নং : 947 বয়স : 25 লিঙ্গ : মহিলা		
ফটো উপলব্ধ		

1058	1	UUJ0195495
নাম : প্ৰিয়া একা স্বামীৰ নাম: কালুচ একা ঘৰ নং : 39 বয়স : 20 লিঙ্গ : মহিলা		
ফটো উপলব্ধ		

1059	1	UUJ0197558
নাম : বৰ্ণালী কুজুৰ পিতাৰ নাম: শুক্ৰী কুজুৰ ঘৰ নং : 203 বয়স : 18 লিঙ্গ : মহিলা		
ফটো উপলব্ধ		

1060	1	UUJ0199042
নাম : পৰাগ কলিতা পিতাৰ নাম: উদয় কলিতা ঘৰ নং : 154 বয়স : 18 লিঙ্গ : পুৰুষ		
ফটো উপলব্ধ		

1061	1	UUJ0207738
নাম : চুমিতা একা মাতৃৰ নাম: আলবিনা তিৰ্কি ঘৰ নং : 17 বয়স : 18 লিঙ্গ : মহিলা		
ফটো উপলব্ধ		

1062	1	UUJ0208314
নাম : প্ৰস্তুতি ৰয় স্বামীৰ নাম: হিমাংশু হালৈ ঘৰ নং : 163 বয়স : 20 লিঙ্গ : মহিলা		
ফটো উপলব্ধ		

1063	1	UUJ0208538
নাম : মিনাক্ষী বৰ্মন স্বামীৰ নাম: সঞ্জয় হালৈ ঘৰ নং : 169 বয়স : 21 লিঙ্গ : মহিলা		
ফটো উপলব্ধ		

1064	1	UUJ0208579
নাম : অবিলাশ ৰায় পিতাৰ নাম: অনুপম ৰায় ঘৰ নং : সুবনশ্ৰী বয়স : 18 লিঙ্গ : পুৰুষ		
ফটো উপলব্ধ		

ভোটাৰৰ সাৰাংশ

A) ভোটাৰৰ সংখ্যা

	তালিকাৰ প্ৰকাৰ	তালিকাৰ চিনাক্তকৰণ	ভোটাৰৰ সংখ্যা							
			পুৰুষ	মহিলা	৩য় লিঙ্গ	মুঠ				
I	মূল তালিকা	মূল তালিকা	বিশেষ সংশোধন, 2026 চনৰ পূৰ্বৰ 2025 চনৰ মূল তালিকাৰ লগত থকা সংযোজন সমূহ একত্ৰিতকৰণ কৰা তালিকা।				519	531	0	1050
II	যোগ তালিকা	পৰিপূৰক 1	বিশেষ সংক্ষিপ্ত সংশোধন, 2026				3	2	0	5
		পৰিপূৰক 2	অনবিচ্ছিন্ন সংশোধন 2026				2	7	0	9
			মুঠ				5	9	0	14
III	বিয়োজন তালিকা	পৰিপূৰক 1	বিশেষ সংক্ষিপ্ত সংশোধন, 2026				7	7	0	14
		পৰিপূৰক 2	অনবিচ্ছিন্ন সংশোধন 2026				0	0	0	0
			মুঠ				7	7	0	14
IV	লিংগ ক্ষেত্ৰত পৰিবৰ্তনৰ বাবে পাৰ্থক্য					0	0	0	0	
এই সংশোধনৰ পিছত ভোটাৰ তালিকাত ভোটাৰৰ মুঠ সংখ্যা (I+II-III+IV)						517	533	0	1050	

B) শুধৰনীৰ সংখ্যা

তালিকাৰ প্ৰকাৰ	তালিকাৰ চিনাক্তকৰণ	শুধৰনীৰ সংখ্যা
পৰিপূৰক 1	বিশেষ সংক্ষিপ্ত সংশোধন, 2026	0
পৰিপূৰক 2	অনবিচ্ছিন্ন সংশোধন 2026	3
	মুঠ	3

নিৰ্বাচক পঞ্জীয়ন বিষয়াৰ স্বাক্ষৰ

E-মৃত, S-স্থানান্তৰিত/ বাসস্থান পৰিবৰ্তন, R-প্ৰতিলিপি, M-নিখোজ, Q-অযোগ্য