



## ভোটাৰ তালিকা 2026 S03 অসম

বিধানসভা সমষ্টিৰ নম্বৰ, নাম আৰু সংৰক্ষণৰ স্থিতি : 42 - বাক্সা (অনুসূচিত জনজাতি)		খণ্ড নং : 69																			
এই বিধানসভা সমষ্টিত কোন সংসদীয় সমষ্টিৰ অন্তৰ্গত তাৰ নম্বৰ, নাম আৰু সংৰক্ষণ স্থিতি : 1 - কোকৰাঝাৰ (অনুসূচিত জনজাতি)																					
1. সংশোধনৰ বিৱৰণ																					
সংশোধনৰ বছৰ	2026	তালিকাৰ চিনাক্তকৰণ																			
ভিত্তি তাৰিখ	01-04-2026	বিশেষ সংশোধন, 2026 চনৰ পূৰ্বৰ 2025 চনৰ মূল তালিকাৰ লগত থকা সংযোজন সমূহ একত্ৰিতকৰণ কৰা তালিকা।																			
সংশোধনৰ প্ৰকাৰ	বিশেষ সংশোধন 2026																				
প্ৰকাশনৰ তাৰিখ	23-03-2026																				
2. খণ্ড আৰু ভোটগ্ৰহন কেন্দ্ৰৰ বিৱৰণ																					
খণ্ডৰ অন্তৰ্গত এলেকা সমূহৰ নম্বৰ আৰু নাম																					
1-সুবনশ্ৰী	<table style="width: 100%; border-collapse: collapse;"> <tr> <td style="width: 50%;">মূল চহৰ/গাওঁ</td> <td style="width: 50%;">: সুবনশ্ৰী</td> </tr> <tr> <td>ৱাৰ্ড নং</td> <td>:</td> </tr> <tr> <td>ডাকঘৰ</td> <td>: মুছলপুৰ</td> </tr> <tr> <td>পুলিচ থানা</td> <td>: মুছলপুৰ</td> </tr> <tr> <td>ব্লক</td> <td>: বাক্সা</td> </tr> <tr> <td>ৰাজহ চক্ৰ</td> <td>: বাক্সা</td> </tr> <tr> <td>জিলা</td> <td>: বাক্সা</td> </tr> <tr> <td>পিনকোড</td> <td>: 781372</td> </tr> </table>					মূল চহৰ/গাওঁ	: সুবনশ্ৰী	ৱাৰ্ড নং	:	ডাকঘৰ	: মুছলপুৰ	পুলিচ থানা	: মুছলপুৰ	ব্লক	: বাক্সা	ৰাজহ চক্ৰ	: বাক্সা	জিলা	: বাক্সা	পিনকোড	: 781372
মূল চহৰ/গাওঁ						: সুবনশ্ৰী															
ৱাৰ্ড নং						:															
ডাকঘৰ						: মুছলপুৰ															
পুলিচ থানা						: মুছলপুৰ															
ব্লক						: বাক্সা															
ৰাজহ চক্ৰ	: বাক্সা																				
জিলা	: বাক্সা																				
পিনকোড	: 781372																				
2-সুবনশ্ৰী (অংশ)																					
3. ভোটগ্ৰহন কেন্দ্ৰৰ বিৱৰণ																					
ভোটগ্ৰহন কেন্দ্ৰৰ নম্বৰ আৰু নাম :	ভোটগ্ৰহন কেন্দ্ৰৰ প্ৰকাৰ (পুৰুষ/মহিলা/সাধাৰণ)		সাধাৰণ																		
69 - সুবনশ্ৰী এম ই স্কুল	খণ্ডৰ অন্তৰ্গত সহায়ক ভোটগ্ৰহন কেন্দ্ৰৰ সংখ্যা :		0																		
ভোটগ্ৰহন কেন্দ্ৰৰ ঠিকনা :																					
সুবনশ্ৰী এম. ই স্কুল, কোথালী নং ২, সুবনশ্ৰী																					
4. ভোটাৰৰ সংখ্যা																					
আৰম্ভনি ক্ৰমিক নং	শেষ ক্ৰমিক নং	মুঠ ভোটাৰ																			
		পুৰুষ	মহিলা	৩য় লিঙ্গ	মুঠ																
1	988	491	438	0	929																

নিৰ্বাচক পঞ্জীয়ন বিষয়াৰ স্বাক্ষৰ



Nazri Naksha

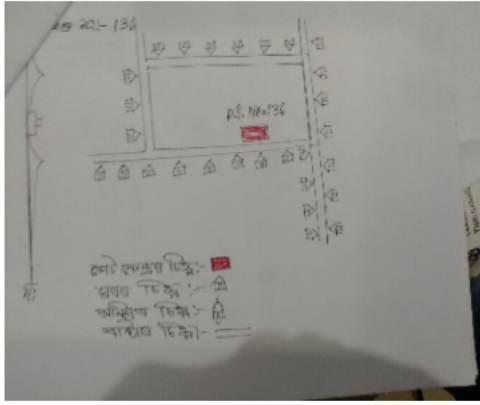

Google Map View



Polling Station Building Front View



ভোটগ্ৰহন কেন্দ্ৰৰ সন্মুখৰ দৃশ্য



Cad View

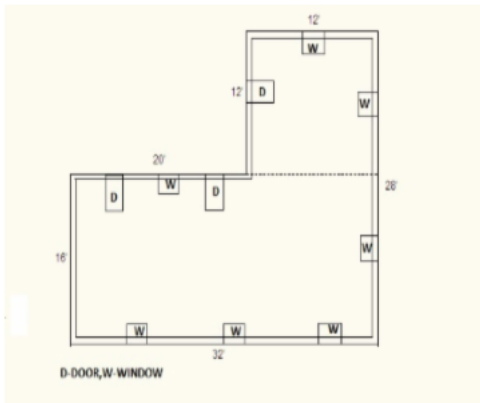

Key MAP View

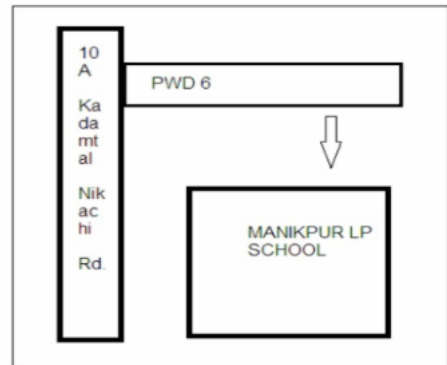



1 নাম : পিন্ধি বন্দো স্বামীৰ নাম : কিনুৱা বন্দো ঘৰ নং : 0 বয়স : 32 লিঙ্গ : মহিলা	CFM0449421 ফটো উপলব্ধ	2 নাম : শিল্পা লিঙা পিতাৰ নাম : জয়পাল লিঙা ঘৰ নং : 00 বয়স : 23 লিঙ্গ : মহিলা	UUI0002626 ফটো উপলব্ধ	3 নাম : কৌশিক ডেকা পিতাৰ নাম : বনমালা ঘৰ নং : 000 বয়স : 22 লিঙ্গ : পুৰুষ	UUI0046201 ফটো উপলব্ধ
4 নাম : শান্তীনা টপ্পো স্বামীৰ নাম : লাচু গড়ি ঘৰ নং : 11 বয়স : 28 লিঙ্গ : মহিলা	CFM1213503 ফটো উপলব্ধ	5 নাম : হিতেশ শৰ্মা পিতাৰ নাম : গগন শৰ্মা ঘৰ নং : 200 বয়স : 35 লিঙ্গ : পুৰুষ	CFM1204564 ফটো উপলব্ধ	6 নাম : মল্লিকা কলিতা পিতাৰ নাম : ৰমেশ কলিতা ঘৰ নং : 33 বয়স : 24 লিঙ্গ : মহিলা	CFM0452516 ফটো উপলব্ধ
7 নাম : বিনিতা কুজুৰ পিতাৰ নাম : দসৰ্ভত কুজুৰ ঘৰ নং : 36 বয়স : 23 লিঙ্গ : মহিলা	CFM1186279 ফটো উপলব্ধ	8 নাম : বিকাশ কুজুৰ পিতাৰ নাম : দশৰথ কুজুৰ ঘৰ নং : 36 বয়স : 21 লিঙ্গ : পুৰুষ	UUI0107987 ফটো উপলব্ধ	9 নাম : পাৰ্বতী হেমৰম স্বামীৰ নাম : ৰাম হেমৰম ঘৰ নং : 37 বয়স : 26 লিঙ্গ : মহিলা	CFM1185271 ফটো উপলব্ধ
10 নাম : ৰোমাণীউস কুজুৰ পিতাৰ নাম : প্যাট্ৰিক কুজুৰ ঘৰ নং : 43 বয়স : 25 লিঙ্গ : পুৰুষ	CFM0251439 ফটো উপলব্ধ	11 নাম : বৰ্ণালী ডেকা পিতাৰ নাম : শশীন ডেকা ঘৰ নং : 65 বয়স : 19 লিঙ্গ : মহিলা	UUI0081638 ফটো উপলব্ধ	12 নাম : নমিতা দাস পিতাৰ নাম : কুমুদ দাস ঘৰ নং : 65 বয়স : 19 লিঙ্গ : মহিলা	UUI0127407 ফটো উপলব্ধ
13 নাম : জ্যোতিময় হালৈ পিতাৰ নাম : গোপাল হালৈ ঘৰ নং : 71 বয়স : 29 লিঙ্গ : পুৰুষ	CFM0417501 ফটো উপলব্ধ	14 নাম : অংকুৰ হালৈ পিতাৰ নাম : গোপাল হালৈ ঘৰ নং : 71 বয়স : 23 লিঙ্গ : পুৰুষ	UUI0055509 ফটো উপলব্ধ	R 15 নাম : অংকুৰ হালৈ পিতাৰ নাম : গোপাল হালৈ ঘৰ নং : 71 বয়স : 20 লিঙ্গ : পুৰুষ	UUI0073569 ফটো উপলব্ধ
16 নাম : ধুব প্ৰতিম হালৈ পিতাৰ নাম : দেবেন হালৈ ঘৰ নং : 073 বয়স : 20 লিঙ্গ : পুৰুষ	UUI0119982 ফটো উপলব্ধ	17 নাম : ইভা দাস পিতাৰ নাম : কুমুদ দাস ঘৰ নং : 81 বয়স : 32 লিঙ্গ : মহিলা	CFM1534232 ফটো উপলব্ধ	18 নাম : ৰিম্পী হালৈ পিতাৰ নাম : প্ৰফুল্ল হালৈ ঘৰ নং : 82 বয়স : 21 লিঙ্গ : মহিলা	UUI0124305 ফটো উপলব্ধ
19 নাম : চন্দ্ৰকান্ত হালৈ পিতাৰ নাম : মানিক চন্দ্ৰ হালৈ ঘৰ নং : 83 বয়স : 60 লিঙ্গ : পুৰুষ	CFM1205238 ফটো উপলব্ধ	20 নাম : অসমী হালৈ পিতাৰ নাম : মাথুৰ হালৈ ঘৰ নং : 88 বয়স : 28 লিঙ্গ : মহিলা	CFM0306480 ফটো উপলব্ধ	21 নাম : অনস্মিতা হালৈ পিতাৰ নাম : বসন্ত হালৈ ঘৰ নং : 99 বয়স : 20 লিঙ্গ : মহিলা	UUI0033670 ফটো উপলব্ধ
22 নাম : হেমেন হালৈ হেমেন হালৈ পিতাৰ নাম : দীনেশ হালৈ দীনেশ হালৈ ঘৰ নং : 122 বয়স : 32 লিঙ্গ : পুৰুষ	CFM0430793 ফটো উপলব্ধ	23 নাম : মিনাক্ষী হালৈ স্বামীৰ নাম : হেমেন হালৈ ঘৰ নং : 122 বয়স : 31 লিঙ্গ : মহিলা	CFM7185382 ফটো উপলব্ধ	24 নাম : গীতমনি কলিতা পিতাৰ নাম : বসন্ত কলিতা ঘৰ নং : 123 বয়স : 31 লিঙ্গ : মহিলা	CFM0371799 ফটো উপলব্ধ
S 25 নাম : কুইন হালৈ পিতাৰ নাম : যোপেন হালৈ ঘৰ নং : 181 বয়স : 28 লিঙ্গ : মহিলা	CFM0229591 ফটো উপলব্ধ	26 নাম : বৰসা হালৈ স্বামীৰ নাম : মানস হালৈ ঘৰ নং : 136-নং বয়স : 21 লিঙ্গ : মহিলা	CFM7171796 ফটো উপলব্ধ	27 নাম : ডিম্পী ডেকা পিতাৰ নাম : নাৰায়ন ডেকা ঘৰ নং : 137 বয়স : 22 লিঙ্গ : মহিলা	UUI0031716 ফটো উপলব্ধ
S 28 নাম : সবিতা ৰাজবংশী স্বামীৰ নাম : দিগন্ত ৰাজবংশী ঘৰ নং : 140 বয়স : 30 লিঙ্গ : মহিলা	CFM0082438 ফটো উপলব্ধ	29 নাম : মধুস্মিতা কলিতা পিতাৰ নাম : পূৰ্ণ কলিতা ঘৰ নং : 151 বয়স : 27 লিঙ্গ : মহিলা	CFM1126861 ফটো উপলব্ধ	30 নাম : ভবিতা কলিতা পিতাৰ নাম : হৰেন কলিতা ঘৰ নং : 154 বয়স : 34 লিঙ্গ : মহিলা	UUI0116178 ফটো উপলব্ধ



31 নাম : বৰষা কলিতা মাতৃৰ নাম: ৰিণা ঘৰ নং : 154 বয়স : 23 লিঙ্গ : মহিলা	CFM0409292 ফটো উপলব্ধ	32 নাম : জতিকা হালৈ পিতাৰ নাম: কপচাৰ্যা হালৈ কপচাৰ্যা হালৈ ঘৰ নং : 163 বয়স : 23 লিঙ্গ : মহিলা	CFM0479592 ফটো উপলব্ধ	33 নাম : হিৰামণি হালৈ পিতাৰ নাম: ৰমেশ হালৈ ঘৰ নং : 174 বয়স : 25 লিঙ্গ : মহিলা	CFM0306472 ফটো উপলব্ধ
34 নাম : মধুস্মিতা ৰাজ্জোপাধ্যায়ী স্বামীৰ নাম: নিতুল দাস ঘৰ নং : 180 বয়স : 20 লিঙ্গ : মহিলা	UUI0079558 ফটো উপলব্ধ	35 নাম : ধুবজ্যোতি কলিতা পিতাৰ নাম: সত্য কলিতা ঘৰ নং : 198 বয়স : 23 লিঙ্গ : পুৰুষ	CFM1123934 ফটো উপলব্ধ	S 36 নাম : ডিম্পী হালৈ পিতাৰ নাম: বিনোদ হালৈ ঘৰ নং : 208 বয়স : 30 লিঙ্গ : মহিলা	CFM0052266 ফটো উপলব্ধ
37 নাম : আচন তিকী পিতাৰ নাম: ভবা তিকী ঘৰ নং : 207 বয়স : 26 লিঙ্গ : পুৰুষ	CFM0423806 ফটো উপলব্ধ	38 নাম : আনসু টিৰকী পিতাৰ নাম: ভাবা টিৰকী ঘৰ নং : 207 বয়স : 26 লিঙ্গ : পুৰুষ	CFM0454306 ফটো উপলব্ধ	39 নাম : কুলেন দাস পিতাৰ নাম: খৰ্গে ঘৰ নং : 221 বয়স : 82 লিঙ্গ : পুৰুষ	CFM1204586 ফটো উপলব্ধ
40 নাম : ভানু দাস স্বামীৰ নাম: কুলেন ঘৰ নং : 225 বয়স : 68 লিঙ্গ : মহিলা	CFM1204597 ফটো উপলব্ধ	41 নাম : সোনপাহী দাস স্বামীৰ নাম: চন্দ্ৰকান্ত দাস ঘৰ নং : 221 বয়স : 41 লিঙ্গ : মহিলা	CFM1204575 ফটো উপলব্ধ	42 নাম : মনাথ দাস পিতাৰ নাম: কুলেন ঘৰ নং : 221 বয়স : 38 লিঙ্গ : পুৰুষ	CFM1204622 ফটো উপলব্ধ
#2 43 নাম : প্ৰনীতা ডেকা দাস স্বামীৰ নাম: মনমথ দাস ঘৰ নং : 221 বয়স : 30 লিঙ্গ : মহিলা	CFM0058545 ফটো উপলব্ধ	44 নাম : বাসন্তি দাস স্বামীৰ নাম: উমেশ ঘৰ নং : 222 বয়স : 78 লিঙ্গ : মহিলা	CFM1204633 ফটো উপলব্ধ	45 নাম : উপেন দাস পিতাৰ নাম: উমেশ ঘৰ নং : 222 বয়স : 56 লিঙ্গ : পুৰুষ	CFM1204644 ফটো উপলব্ধ
46 নাম : হৰেন দাস পিতাৰ নাম: উমেশ ঘৰ নং : 222 বয়স : 53 লিঙ্গ : পুৰুষ	CFM1204655 ফটো উপলব্ধ	47 নাম : অতুল দাস পিতাৰ নাম: উমেশ ঘৰ নং : 222 বয়স : 49 লিঙ্গ : পুৰুষ	CFM1204666 ফটো উপলব্ধ	48 নাম : উত্তম দাস পিতাৰ নাম: উমেশ দাস ঘৰ নং : 222 বয়স : 46 লিঙ্গ : পুৰুষ	CFM1204677 ফটো উপলব্ধ
49 নাম : মঞ্জু দাস স্বামীৰ নাম: উপেন ঘৰ নং : 222 বয়স : 45 লিঙ্গ : মহিলা	CFM1204702 ফটো উপলব্ধ	50 নাম : মামনি স্বামীৰ নাম: হৰেন ঘৰ নং : 222 বয়স : 43 লিঙ্গ : মহিলা	CFM1204699 ফটো উপলব্ধ	51 নাম : ৰিজমনি দাস স্বামীৰ নাম: উত্তম দাস ঘৰ নং : 222 বয়স : 39 লিঙ্গ : মহিলা	CFM1204713 ফটো উপলব্ধ
52 নাম : বাসন্তী দাস স্বামীৰ নাম: অতুল দাস ঘৰ নং : 222 বয়স : 37 লিঙ্গ : মহিলা	CFM1878859 ফটো উপলব্ধ	53 নাম : পূৰ্বী শৰ্মা দাস স্বামীৰ নাম: সঞ্জীৱ দাস ঘৰ নং : 222 বয়স : 23 লিঙ্গ : মহিলা	UUI0132886 ফটো উপলব্ধ	54 নাম : পূৰ্ণিমা দাস পিতাৰ নাম: যোগেন ঘৰ নং : 223 বয়স : 63 লিঙ্গ : মহিলা	CFM1204757 ফটো উপলব্ধ
55 নাম : হিতেশ দাস পিতাৰ নাম: যোগেন ঘৰ নং : 223 বয়স : 44 লিঙ্গ : পুৰুষ	CFM1204768 ফটো উপলব্ধ	56 নাম : শৈলেন দাস পিতাৰ নাম: যোগেন ঘৰ নং : 223 বয়স : 40 লিঙ্গ : পুৰুষ	CFM1204779 ফটো উপলব্ধ	57 নাম : বন্দনা দাস স্বামীৰ নাম: নাৰায়ন ঘৰ নং : 223 বয়স : 38 লিঙ্গ : মহিলা	CFM1204724 ফটো উপলব্ধ
58 নাম : কৰবী দাস স্বামীৰ নাম: হিতেশ দাস ঘৰ নং : 223 বয়স : 30 লিঙ্গ : মহিলা	CFM1313170 ফটো উপলব্ধ	59 নাম : মদন ডেকা পিতাৰ নাম: শৰত ঘৰ নং : 228 বয়স : 56 লিঙ্গ : পুৰুষ	CFM1204780 ফটো উপলব্ধ	60 নাম : কৃষ্ণকান্ত ডেকা পিতাৰ নাম: শৰত ঘৰ নং : 228 বয়স : 54 লিঙ্গ : পুৰুষ	CFM1204815 ফটো উপলব্ধ



S 61 নাম : বিমলা ডেকা স্বামীৰ নাম : শৰত ঘৰ নং : ২২৪ বয়স : 48 লিঙ্গ : মহিলা	CFM1204804 ফটো উপলব্ধ	62 নাম : গিৰি বালা হালৈ স্বামীৰ নাম : কৃষ্ণ কান্ত ডেকা ঘৰ নং : ২২৪ বয়স : 46 লিঙ্গ : মহিলা	CFM1204826 ফটো উপলব্ধ	63 নাম : উলপী ডেকা স্বামীৰ নাম : মদন ঘৰ নং : ২২৪ বয়স : 46 লিঙ্গ : মহিলা	CFM1204791 ফটো উপলব্ধ
64 নাম : কুইন ডেকা পিতাৰ নাম : কৃষ্ণ কান্ত ডেকা ঘৰ নং : 224 বয়স : 22 লিঙ্গ : মহিলা	CFM1300003 ফটো উপলব্ধ	65 নাম : টিংকুমনি ডেকা পিতাৰ নাম : মদন চন্দ্ৰ ডেকা ঘৰ নং : 224 বয়স : 20 লিঙ্গ : মহিলা	UUI0115758 ফটো উপলব্ধ	66 নাম : প্ৰনব ডেকা পিতাৰ নাম : পূৰ্ণ ডেকা ঘৰ নং : ২২৫ বয়স : 48 লিঙ্গ : পুৰুষ	CFM1204848 ফটো উপলব্ধ
67 নাম : দেবযানী ডেকা স্বামীৰ নাম : প্ৰনব ডেকা ঘৰ নং : ২২৫ বয়স : 40 লিঙ্গ : মহিলা	CFM1204859 ফটো উপলব্ধ	68 নাম : তুলিকা হালৈ স্বামীৰ নাম : ভাস্কৰ হালৈ ঘৰ নং : ২২৫ বয়স : 31 লিঙ্গ : মহিলা	CFM0229344 ফটো উপলব্ধ	69 নাম : পাৰ্থ প্ৰতিম ডেকা পিতাৰ নাম : প্ৰণব ডেকা ঘৰ নং : ২২৫ বয়স : 25 লিঙ্গ : পুৰুষ	CFM0492405 ফটো উপলব্ধ
70 নাম : নবজিৎ ডেকা পিতাৰ নাম : প্ৰনব ডেকা ঘৰ নং : 225 বয়স : 22 লিঙ্গ : পুৰুষ	UUI0019067 ফটো উপলব্ধ	71 নাম : জগত বৰ্মন পিতাৰ নাম : শিব ঘৰ নং : ২২৬ বয়স : 48 লিঙ্গ : পুৰুষ	CFM1204860 ফটো উপলব্ধ	72 নাম : নিৰুপমা বৰ্মন স্বামীৰ নাম : জগত বৰ্মন ঘৰ নং : ২২৬ বয়স : 43 লিঙ্গ : মহিলা	CFM1204871 ফটো উপলব্ধ
73 নাম : জিতু বৰ্মন পিতাৰ নাম : জগত বৰ্মন ঘৰ নং : 226 বয়স : 26 লিঙ্গ : পুৰুষ	CFM0519165 ফটো উপলব্ধ	S 74 নাম : জিতু বৰ্মন পিতাৰ নাম : জগত বৰ্মন ঘৰ নং : ২২৬ বয়স : 25 লিঙ্গ : পুৰুষ	CFM0490326 ফটো উপলব্ধ	75 নাম : অম্বা ডেকা স্বামীৰ নাম : যোগেন ঘৰ নং : ২২৭ বয়স : 68 লিঙ্গ : মহিলা	CFM1204906 ফটো উপলব্ধ
76 নাম : পুতুল ডেকা পিতাৰ নাম : ৰজনী ঘৰ নং : ২২৭ বয়স : 58 লিঙ্গ : পুৰুষ	CFM1204882 ফটো উপলব্ধ	77 নাম : উৰ্মিলা ডেকা স্বামীৰ নাম : পুতুল ঘৰ নং : ২২৭ বয়স : 51 লিঙ্গ : মহিলা	CFM1204893 ফটো উপলব্ধ	78 নাম : উদ্ধব ডেকা পিতাৰ নাম : ৰজনী ঘৰ নং : ২২৭ বয়স : 48 লিঙ্গ : পুৰুষ	CFM1204917 ফটো উপলব্ধ
79 নাম : বীনা ডেকা স্বামীৰ নাম : উদ্ধব ডেকা ঘৰ নং : ২২৭ বয়স : 40 লিঙ্গ : মহিলা	CFM1204928 ফটো উপলব্ধ	80 নাম : কমল ডেকা পিতাৰ নাম : পুতুল ঘৰ নং : ২২৭ বয়স : 33 লিঙ্গ : পুৰুষ	CFM1204939 ফটো উপলব্ধ	81 নাম : ব্ৰজেন ডেকা পিতাৰ নাম : পুতুল ডেকা ঘৰ নং : ২২৭ বয়স : 31 লিঙ্গ : পুৰুষ	CFM1878713 ফটো উপলব্ধ
82 নাম : হিমাত্ৰী ডেকা পিতাৰ নাম : উদ্ধব ডেকা ঘৰ নং : 227 বয়স : 21 লিঙ্গ : মহিলা	UUI0020693 ফটো উপলব্ধ	S 83 নাম : সুশীলা কলিতা স্বামীৰ নাম : প্ৰাননাথ ঘৰ নং : ২২৮ বয়স : ৪৪ লিঙ্গ : মহিলা	CFM1204984 ফটো উপলব্ধ	84 নাম : বিপিন কলিতা পিতাৰ নাম : প্ৰাননাথ ঘৰ নং : ২২৮ বয়স : 48 লিঙ্গ : পুৰুষ	CFM1204962 ফটো উপলব্ধ
85 নাম : ] স্বামীৰ নাম : বিপিন ঘৰ নং : ২২৮ বয়স : 43 লিঙ্গ : মহিলা	CFM1204973 ফটো উপলব্ধ	86 নাম : কংকন কলিতা পিতাৰ নাম : বিপিন কলিতা ঘৰ নং : ২২৮ বয়স : 28 লিঙ্গ : পুৰুষ	CFM0060566 ফটো উপলব্ধ	87 নাম : ধনজিতা ডেকা পিতাৰ নাম : মদন ডেকা ঘৰ নং : ২২৮ বয়স : 25 লিঙ্গ : মহিলা	CFM0489799 ফটো উপলব্ধ
S 88 নাম : মুন কলিতা পিতাৰ নাম : বিপিন কলিতা ঘৰ নং : ২২৮ বয়স : 25 লিঙ্গ : মহিলা	CFM0540310 ফটো উপলব্ধ	89 নাম : অনামিকা ডেকা স্বামীৰ নাম : কমল ডেকা ঘৰ নং : 228 বয়স : 24 লিঙ্গ : মহিলা	CFM1213529 ফটো উপলব্ধ	90 নাম : দিপান্দিতা হালৈ পিতাৰ নাম : আজিৎ হালৈ ঘৰ নং : 228 বয়স : 21 লিঙ্গ : মহিলা	CFM7182074 ফটো উপলব্ধ



91 নাম : দপমী হালৈ স্বামীৰ নাম: ব্ৰজেন ডেকা ঘৰ নং : 228 বয়স : 21 লিঙ্গ : মহিলা	UUI0106351 ফটো উপলব্ধ	92 নাম : পদমী হালৈ স্বামীৰ নাম: ব্ৰজেন ডেকা ঘৰ নং : 228 বয়স : 21 লিঙ্গ : মহিলা	UUI0131078 ফটো উপলব্ধ	93 নাম : অজিত হালৈ পিতাৰ নাম: মহেন্দ্ৰ ঘৰ নং : 228 বয়স : 51 লিঙ্গ : পুৰুষ	CFM1204995 ফটো উপলব্ধ
94 নাম : কামিনী হালৈ স্বামীৰ নাম: অজিত হালৈ ঘৰ নং : 228 বয়স : 43 লিঙ্গ : মহিলা	CFM1205001 ফটো উপলব্ধ	95 নাম : তপেশ্বৰ পাঠক পিতাৰ নাম: হৰকান্ত ঘৰ নং : 228 বয়স : 73 লিঙ্গ : পুৰুষ	CFM1205012 ফটো উপলব্ধ	96 নাম : বাজেন পাঠক পিতাৰ নাম: হৰকান্ত ঘৰ নং : 228 বয়স : 69 লিঙ্গ : পুৰুষ	CFM1205067 ফটো উপলব্ধ
97 নাম : পূৰ্ণিমা পাঠক স্বামীৰ নাম: তপেশ্বৰ ঘৰ নং : 228 বয়স : 63 লিঙ্গ : মহিলা	CFM1205023 ফটো উপলব্ধ	98 নাম : বীনা পাঠক স্বামীৰ নাম: বাজেন ঘৰ নং : 228 বয়স : 58 লিঙ্গ : মহিলা	CFM1205078 ফটো উপলব্ধ	99 নাম : হিৰামনি পাঠক স্বামীৰ নাম: মনোজ ঘৰ নং : 228 বয়স : 40 লিঙ্গ : মহিলা	CFM1205114 ফটো উপলব্ধ
100 নাম : গোবিন্দ পাঠক পিতাৰ নাম: তপেশ্বৰ ঘৰ নং : 228 বয়স : 39 লিঙ্গ : পুৰুষ	CFM1205045 ফটো উপলব্ধ	101 নাম : সুৰভি পাঠক স্বামীৰ নাম: মনোজ ঘৰ নং : 228 বয়স : 38 লিঙ্গ : মহিলা	CFM1205103 ফটো উপলব্ধ	102 নাম : মল্লিকা পাঠক স্বামীৰ নাম: গোবিন্দ ঘৰ নং : 228 বয়স : 37 লিঙ্গ : মহিলা	CFM1205125 ফটো উপলব্ধ
103 নাম : গগন পাঠক পিতাৰ নাম: তপেশ্বৰ ঘৰ নং : 228 বয়স : 36 লিঙ্গ : পুৰুষ	CFM1205056 ফটো উপলব্ধ	104 নাম : মুনালী পাঠক স্বামীৰ নাম: গগন ঘৰ নং : 228 বয়স : 35 লিঙ্গ : মহিলা	CFM1205136 ফটো উপলব্ধ	105 নাম : প্ৰনিতা পাঠক পিতাৰ নাম: বাজেন পাঠক ঘৰ নং : 228 বয়স : 35 লিঙ্গ : মহিলা	CFM0060699 ফটো উপলব্ধ
# 106 নাম : পংকজ দাস পিতাৰ নাম: বিপিন ঘৰ নং : 202 বয়স : 71 লিঙ্গ : পুৰুষ	CFM1205170 ফটো উপলব্ধ	107 নাম : পদমী দাস স্বামীৰ নাম: প্ৰানেশ্বৰ ঘৰ নং : 202 বয়স : 59 লিঙ্গ : মহিলা	CFM1205181 ফটো উপলব্ধ	108 নাম : নবজিত দাস পিতাৰ নাম: প্ৰানেশ্বৰ ঘৰ নং : 202 বয়স : 39 লিঙ্গ : পুৰুষ	CFM1205169 ফটো উপলব্ধ
#2 109 নাম : পংকজ দাস পিতাৰ নাম: প্ৰানেশ্বৰ দাশ ঘৰ নং : 202 বয়স : 35 লিঙ্গ : পুৰুষ	CFM1205158 ফটো উপলব্ধ	S 110 নাম : ৰিংকু দাস স্বামীৰ নাম: নবজিত ঘৰ নং : 202 বয়স : 35 লিঙ্গ : মহিলা	CFM1205147 ফটো উপলব্ধ	111 নাম : ৰিংকু মনি দাস স্বামীৰ নাম: নবজিত দাশ ঘৰ নং : 232 বয়স : 32 লিঙ্গ : মহিলা	CFM1223965 ফটো উপলব্ধ
112 নাম : কুমুদ দাস পিতাৰ নাম: বিপিন ঘৰ নং : 203 বয়স : 65 লিঙ্গ : পুৰুষ	CFM1205192 ফটো উপলব্ধ	113 নাম : দেবেন দাস পিতাৰ নাম: বিপিন ঘৰ নং : 203 বয়স : 53 লিঙ্গ : পুৰুষ	CFM1205216 ফটো উপলব্ধ	114 নাম : ভনীতা দাস স্বামীৰ নাম: কুমুদ ঘৰ নং : 203 বয়স : 50 লিঙ্গ : মহিলা	CFM1205205 ফটো উপলব্ধ
115 নাম : প্ৰতিভা দাস স্বামীৰ নাম: দেবেন দাস ঘৰ নং : 203 বয়স : 46 লিঙ্গ : মহিলা	CFM1205227 ফটো উপলব্ধ	116 নাম : চম্পক দাস পিতাৰ নাম: কুমুদ দাস ঘৰ নং : 203 বয়স : 32 লিঙ্গ : পুৰুষ	CFM1210475 ফটো উপলব্ধ	117 নাম : চন্দন দাস পিতাৰ নাম: কুমুদ দাস ঘৰ নং : 203 বয়স : 31 লিঙ্গ : পুৰুষ	CFM1878702 ফটো উপলব্ধ
118 নাম : কিশোক দাস পিতাৰ নাম: দেবেন দাস ঘৰ নং : 203 বয়স : 27 লিঙ্গ : পুৰুষ	CFM0229914 ফটো উপলব্ধ	119 নাম : গীতমনি দাস পিতাৰ নাম: দেবেন দাস ঘৰ নং : 233 বয়স : 24 লিঙ্গ : মহিলা	CFM0458620 ফটো উপলব্ধ	120 নাম : বৰষা বানী নাথ স্বামীৰ নাম: কিশোক দাস ঘৰ নং : 233 বয়স : 19 লিঙ্গ : মহিলা	UUI0122267 ফটো উপলব্ধ



121 নাম : জয়মতী হালৈ স্বামীৰ নাম : চন্দ্ৰকান্ত হালৈ ঘৰ নং : ২৩৪ বয়স : 52 লিঙ্গ : মহিলা	CFM1205249 ফটো উপলব্ধ	S 122 নাম : মহোদৰ হালৈ পিতাৰ নাম : মানিক ঘৰ নং : ২৩৪ বয়স : 4২ লিঙ্গ : পুৰুষ	CFM1205250 ফটো উপলব্ধ	123 নাম : গীতা হালৈ স্বামীৰ নাম : মহোদৰ হালৈ ঘৰ নং : ২৩৪ বয়স : 40 লিঙ্গ : মহিলা	CFM1205261 ফটো উপলব্ধ
124 নাম : সঞ্জয় হালৈ পিতাৰ নাম : চন্দ্ৰকান্ত ঘৰ নং : ২৩৪ বয়স : 34 লিঙ্গ : পুৰুষ	CFM1205272 ফটো উপলব্ধ	125 নাম : কৰবী হালৈ স্বামীৰ নাম : সঞ্জয় হালৈ ঘৰ নং : ২৩৪ বয়স : 32 লিঙ্গ : মহিলা	CFM0062638 ফটো উপলব্ধ	126 নাম : মৃদল হালৈ পিতাৰ নাম : বাৰেন ঘৰ নং : ২৩৫ বয়স : 40 লিঙ্গ : পুৰুষ	CFM1205283 ফটো উপলব্ধ
127 নাম : বিজুবন হালৈ পিতাৰ নাম : বাৰেন ঘৰ নং : ২৩৫ বয়স : 37 লিঙ্গ : পুৰুষ	CFM1205294 ফটো উপলব্ধ	128 নাম : ভাস্কৰ হালৈ পিতাৰ নাম : বাৰেন হালৈ ঘৰ নং : ২৩৫ বয়স : 32 লিঙ্গ : পুৰুষ	CFM0062836 ফটো উপলব্ধ	129 নাম : চুমি মদাহী স্বামীৰ নাম : ভাস্কৰ হালৈ ঘৰ নং : 235 বয়স : 27 লিঙ্গ : মহিলা	UUI0134841 ফটো উপলব্ধ
130 নাম : অন্নদা দেবী স্বামীৰ নাম : অনিল ঘৰ নং : ২৩৬ বয়স : 78 লিঙ্গ : মহিলা	CFM1205318 ফটো উপলব্ধ	131 নাম : গগন শৰ্মা পিতাৰ নাম : অনিল ঘৰ নং : ২৩৬ বয়স : 66 লিঙ্গ : পুৰুষ	CFM1205329 ফটো উপলব্ধ	132 নাম : নিলীমা দেবী স্বামীৰ নাম : গগন ঘৰ নং : ২৩৬ বয়স : 58 লিঙ্গ : মহিলা	CFM1205330 ফটো উপলব্ধ
133 নাম : প্ৰদীপ শৰ্মা পিতাৰ নাম : অনিল ঘৰ নং : ২৩৬ বয়স : 55 লিঙ্গ : পুৰুষ	CFM1205363 ফটো উপলব্ধ	134 নাম : মিনা শৰ্মা স্বামীৰ নাম : প্ৰদীপ শৰ্মা ঘৰ নং : ২৩৬ বয়স : 45 লিঙ্গ : মহিলা	CFM1205374 ফটো উপলব্ধ	135 নাম : মনু শৰ্মা পিতাৰ নাম : গদাধৰ শৰ্মা ঘৰ নং : ২৩৬ বয়স : 30 লিঙ্গ : পুৰুষ	CFM0062935 ফটো উপলব্ধ
136 নাম : নিতুল শৰ্মা পিতাৰ নাম : গদাধৰ শৰ্মা ঘৰ নং : ২৩৬ বয়স : 27 লিঙ্গ : পুৰুষ	CFM0489971 ফটো উপলব্ধ	137 নাম : গীতা দেবী স্বামীৰ নাম : হিতেশ শৰ্মা ঘৰ নং : 236 বয়স : 21 লিঙ্গ : মহিলা	UUI0037051 ফটো উপলব্ধ	S 138 নাম : মঞ্জু হালৈ স্বামীৰ নাম : হিমেশ্বৰ ঘৰ নং : ২৩৭ বয়স : 53 লিঙ্গ : মহিলা	CFM1205410 ফটো উপলব্ধ
S 139 নাম : দিগ্গী হালৈ স্বামীৰ নাম : মহোদৰ হালৈ ঘৰ নং : ২৩৭ বয়স : 50 লিঙ্গ : মহিলা	CFM1205432 ফটো উপলব্ধ	140 নাম : ভগবান হালৈ পিতাৰ নাম : তৰণী ঘৰ নং : ২৩৭ বয়স : 43 লিঙ্গ : পুৰুষ	CFM1205443 ফটো উপলব্ধ	141 নাম : পখিলা হালৈ স্বামীৰ নাম : ভগবান ঘৰ নং : ২৩৭ বয়স : 40 লিঙ্গ : মহিলা	CFM1205476 ফটো উপলব্ধ
142 নাম : হৰিপদ হালৈ পিতাৰ নাম : হুমেশ্বৰ ঘৰ নং : ২৩৭ বয়স : 34 লিঙ্গ : পুৰুষ	CFM1205465 ফটো উপলব্ধ	143 নাম : জ্যোতিষ হালৈ পিতাৰ নাম : হুমেশ্বৰ হালৈ ঘৰ নং : ২৩৭ বয়স : 31 লিঙ্গ : পুৰুষ	CFM1210500 ফটো উপলব্ধ	144 নাম : শ্ৰেয়ালী হালৈ মাতৃৰ নাম : দিগ্গী হালৈ ঘৰ নং : 237 বয়স : 26 লিঙ্গ : মহিলা	CFM1322759 ফটো উপলব্ধ
145 নাম : ধৰনী হালৈ পিতাৰ নাম : নীতি ঘৰ নং : ২৩৮ বয়স : 61 লিঙ্গ : পুৰুষ	CFM1205501 ফটো উপলব্ধ	146 নাম : সোনালী হালৈ স্বামীৰ নাম : ধৰনী ঘৰ নং : ২৩৮ বয়স : 53 লিঙ্গ : মহিলা	CFM1205512 ফটো উপলব্ধ	147 নাম : সঞ্জয় হালৈ পিতাৰ নাম : ধৰণী ঘৰ নং : ২৩৮ বয়স : 35 লিঙ্গ : পুৰুষ	CFM1205487 ফটো উপলব্ধ
148 নাম : মণিকা উৰাং স্বামীৰ নাম : লাজৰুচ কুজুৰ ঘৰ নং : 238 বয়স : 30 লিঙ্গ : মহিলা	CFM1174481 ফটো উপলব্ধ	149 নাম : সঞ্জিত হালৈ পিতাৰ নাম : ধৰণি হালৈ ঘৰ নং : 238 বয়স : 28 লিঙ্গ : পুৰুষ	CFM0520262 ফটো উপলব্ধ	150 নাম : মানস হালৈ পিতাৰ নাম : মহোদৰ হালৈ ঘৰ নং : 238 বয়স : 27 লিঙ্গ : পুৰুষ	CFM0439547 ফটো উপলব্ধ



<p>S 151 CFM0495374</p> <p>নাম : সঞ্জিত হালৈ পিতাৰ নাম: ধৰ্ম্মী হালৈ ঘৰ নং : 238 বয়স : 25 লিঙ্গ : মহিলা</p> <p>ফটো উপলব্ধ</p>	<p>S 152 CFM1205534</p> <p>নাম : বশী হালৈ স্বামীৰ নাম: ভদ্ৰেশ্বৰ ঘৰ নং : 239 বয়স : 66 লিঙ্গ : মহিলা</p> <p>ফটো উপলব্ধ</p>	<p>153 CFM1205567</p> <p>নাম : জিতেন হালৈ পিতাৰ নাম: মহেন্দ্ৰ হালৈ ঘৰ নং : 239 বয়স : 48 লিঙ্গ : পুৰুষ</p> <p>ফটো উপলব্ধ</p>
<p>S 154 CFM1205556</p> <p>নাম : বঞ্জ হালৈ স্বামীৰ নাম: জিতেন হালৈ ঘৰ নং : 239 বয়স : 40 লিঙ্গ : মহিলা</p> <p>ফটো উপলব্ধ</p>	<p>S 155 CFM1205545</p> <p>নাম : বঞ্জ হালৈ স্বামীৰ নাম: জিতেন ঘৰ নং : 239 বয়স : 38 লিঙ্গ : মহিলা</p> <p>ফটো উপলব্ধ</p>	<p>156 CFM1301365</p> <p>নাম : জিত হালৈ পিতাৰ নাম: জিতেন হালৈ ঘৰ নং : 239 বয়স : 24 লিঙ্গ : পুৰুষ</p> <p>ফটো উপলব্ধ</p>
<p>157 CFM1205614</p> <p>নাম : সবিতা হালৈ স্বামীৰ নাম: থানুৰাম ঘৰ নং : 280 বয়স : 60 লিঙ্গ : মহিলা</p> <p>ফটো উপলব্ধ</p>	<p>158 CFM1205590</p> <p>নাম : গোপাল চন্দ্ৰ হালৈ পিতাৰ নাম: দাসো ঘৰ নং : 280 বয়স : 60 লিঙ্গ : পুৰুষ</p> <p>ফটো উপলব্ধ</p>	<p>159 CFM1205647</p> <p>নাম : দিবাকৰ হালৈ পিতাৰ নাম: দাসো ঘৰ নং : 280 বয়স : 54 লিঙ্গ : পুৰুষ</p> <p>ফটো উপলব্ধ</p>
<p>160 CFM1205603</p> <p>নাম : মঞ্জ হালৈ স্বামীৰ নাম: গোপাল চন্দ্ৰ হালৈ ঘৰ নং : 280 বয়স : 53 লিঙ্গ : মহিলা</p> <p>ফটো উপলব্ধ</p>	<p>161 CFM1205578</p> <p>নাম : চম্পা হালৈ স্বামীৰ নাম: দিবাকৰ ঘৰ নং : 280 বয়স : 48 লিঙ্গ : মহিলা</p> <p>ফটো উপলব্ধ</p>	<p>162 CFM1205625</p> <p>নাম : জগদীশ হালৈ পিতাৰ নাম: থানুৰাম ঘৰ নং : 280 বয়স : 42 লিঙ্গ : পুৰুষ</p> <p>ফটো উপলব্ধ</p>
<p>163 CFM1205589</p> <p>নাম : অঞ্জন হালৈ পিতাৰ নাম: থানুৰাম হালৈ ঘৰ নং : 280 বয়স : 38 লিঙ্গ : পুৰুষ</p> <p>ফটো উপলব্ধ</p>	<p>164 CFM0362269</p> <p>নাম : অংকৰ হালৈ পিতাৰ নাম: গোপাল চন্দ্ৰ হালৈ ঘৰ নং : 240 বয়স : 25 লিঙ্গ : পুৰুষ</p> <p>ফটো উপলব্ধ</p>	<p>165 CFM7166903</p> <p>নাম : নিৰ্মালি দাস স্বামীৰ নাম: অঞ্জন হালৈ ঘৰ নং : 240 বয়স : 24 লিঙ্গ : মহিলা</p> <p>ফটো উপলব্ধ</p>
<p>166 CFM7164783</p> <p>নাম : ধুব হালৈ পিতাৰ নাম: গোপাল চন্দ্ৰ হালৈ ঘৰ নং : 240 বয়স : 20 লিঙ্গ : পুৰুষ</p> <p>ফটো উপলব্ধ</p>	<p>167 CFM1205658</p> <p>নাম : দীনেশ হালৈ পিতাৰ নাম: দাসো ঘৰ নং : 281 বয়স : 63 লিঙ্গ : পুৰুষ</p> <p>ফটো উপলব্ধ</p>	<p>168 CFM1205692</p> <p>নাম : গোলক ৰয় পিতাৰ নাম: চিনন্দী ঘৰ নং : 282 বয়স : 54 লিঙ্গ : পুৰুষ</p> <p>ফটো উপলব্ধ</p>
<p>169 CFM1205705</p> <p>নাম : সবিতা ৰয় স্বামীৰ নাম: গোলক ৰয় ঘৰ নং : 282 বয়স : 45 লিঙ্গ : মহিলা</p> <p>ফটো উপলব্ধ</p>	<p>R2 170 UUI0052696</p> <p>নাম : শৈলেন ৰয় পিতাৰ নাম: গোলক ৰয় ঘৰ নং : 282 বয়স : 26 লিঙ্গ : পুৰুষ</p> <p>ফটো উপলব্ধ</p>	<p>171 UUI0015784</p> <p>নাম : ললিতা ৰয় স্বামীৰ নাম: শৈলেন ৰয় ঘৰ নং : 282 বয়স : 23 লিঙ্গ : মহিলা</p> <p>ফটো উপলব্ধ</p>
<p>172 UUI0015792</p> <p>নাম : দিপাঞ্জলী ৰয় পিতাৰ নাম: গোলক ৰয় ঘৰ নং : 242 বয়স : 21 লিঙ্গ : মহিলা</p> <p>ফটো উপলব্ধ</p>	<p>173 CFM1205727</p> <p>নাম : অতুল ৰাজবংশী পিতাৰ নাম: গজেন ঘৰ নং : 283 বয়স : 43 লিঙ্গ : পুৰুষ</p> <p>ফটো উপলব্ধ</p>	<p>174 CFM1205738</p> <p>নাম : সবিতা ৰাজবংশী স্বামীৰ নাম: অতুল ৰাজবংশী ঘৰ নং : 283 বয়স : 40 লিঙ্গ : মহিলা</p> <p>ফটো উপলব্ধ</p>
<p>175 CFM1205749</p> <p>নাম : বিপুল ৰাজবংশী পিতাৰ নাম: গজেন ৰাজবংশী ঘৰ নং : 283 বয়স : 39 লিঙ্গ : পুৰুষ</p> <p>ফটো উপলব্ধ</p>	<p>S 176 CFM1205772</p> <p>নাম : কৰুনা তালুকদাৰ পিতাৰ নাম: হৰকান্ত ঘৰ নং : 288 বয়স : 52 লিঙ্গ : পুৰুষ</p> <p>ফটো উপলব্ধ</p>	<p>177 CFM1205794</p> <p>নাম : দিলীপ তালুকদাৰ পিতাৰ নাম: হৰকান্ত ঘৰ নং : 288 বয়স : 45 লিঙ্গ : পুৰুষ</p> <p>ফটো উপলব্ধ</p>
<p>178 CFM1205783</p> <p>নাম : গিতাঞ্জলী তালুকদাৰ স্বামীৰ নাম: কৰুনা ঘৰ নং : 288 বয়স : 42 লিঙ্গ : মহিলা</p> <p>ফটো উপলব্ধ</p>	<p>179 CFM1205807</p> <p>নাম : হিৰোজ তালুকদাৰ পিতাৰ নাম: হৰকান্ত ঘৰ নং : 288 বয়স : 40 লিঙ্গ : পুৰুষ</p> <p>ফটো উপলব্ধ</p>	<p>180 CFM1205750</p> <p>নাম : সবিতা তালুকদাৰ স্বামীৰ নাম: দিলীপ ঘৰ নং : 288 বয়স : 38 লিঙ্গ : মহিলা</p> <p>ফটো উপলব্ধ</p>





181 নাম : মাইন তালুকদাৰ স্বামীৰ নাম: হিৰোজ তালুকদাৰ ঘৰ নং : ২৪৪ বয়স : ২৪ লিঙ্গ : মহিলা	CFM0490151 ফটো উপলব্ধ	182 নাম : দিপৰাজ তালুকদাৰ পিতাৰ নাম: কৰুণা তালুকদাৰ ঘৰ নং : ২৪৪ বয়স : ২৬ লিঙ্গ : পুৰুষ	CFM1152891 ফটো উপলব্ধ	183 নাম : মহেন্দ্ৰ তালুকদাৰ পিতাৰ নাম: বাতিৰাম ঘৰ নং : ২৪৫ বয়স : ৬৪ লিঙ্গ : পুৰুষ	CFM1205818 ফটো উপলব্ধ
184 নাম : কুঞ্জ তালুকদাৰ স্বামীৰ নাম: মহেন্দ্ৰ ঘৰ নং : ২৪৫ বয়স : ৬০ লিঙ্গ : মহিলা	CFM1205829 ফটো উপলব্ধ	185 নাম : অমল্যা তালুকদাৰ পিতাৰ নাম: মহেন্দ্ৰ ঘৰ নং : ২৪৫ বয়স : ৪১ লিঙ্গ : পুৰুষ	CFM1205830 ফটো উপলব্ধ	186 নাম : ললিতা তালুকদাৰ স্বামীৰ নাম: অমল্যা ঘৰ নং : ২৪৫ বয়স : ৪১ লিঙ্গ : মহিলা	CFM1205841 ফটো উপলব্ধ
187 নাম : অবিনাশ তালুকদাৰ পিতাৰ নাম: অমল্যা তালুকদাৰ ঘৰ নং : ২৪৫ বয়স : ১৯ লিঙ্গ : পুৰুষ	UUI0131086 ফটো উপলব্ধ	188 নাম : মনীকান্ত হালৈ পিতাৰ নাম: দন্ডি ঘৰ নং : ২৪৬ বয়স : ৬৩ লিঙ্গ : পুৰুষ	CFM1205863 ফটো উপলব্ধ	189 নাম : কুঞ্জ হালৈ স্বামীৰ নাম: মনীকান্ত হালৈ ঘৰ নং : ২৪৬ বয়স : ৪৪ লিঙ্গ : মহিলা	CFM1205874 ফটো উপলব্ধ
190 নাম : সোমনাথ হালৈ পিতাৰ নাম: মনিকান্ত ঘৰ নং : ২৪৬ বয়স : ৩৪ লিঙ্গ : পুৰুষ	CFM1205852 ফটো উপলব্ধ	191 নাম : ৰাজু হালৈ পিতাৰ নাম: মনিকান্ত হালৈ ঘৰ নং : ২৪৬ বয়স : ৩০ লিঙ্গ : পুৰুষ	CFM1878699 ফটো উপলব্ধ	192 নাম : লতিমা হালৈ স্বামীৰ নাম: ধনেশ্বৰ ঘৰ নং : ২৪৭ বয়স : ৭২ লিঙ্গ : মহিলা	CFM1205896 ফটো উপলব্ধ
193 নাম : হেমচন্দ্ৰ হালৈ পিতাৰ নাম: ধনেশ্বৰ ঘৰ নং : ২৪৭ বয়স : ৪৫ লিঙ্গ : পুৰুষ	CFM1205909 ফটো উপলব্ধ	194 নাম : মুগেন হালৈ পিতাৰ নাম: ধনেশ্বৰ ঘৰ নং : ২৪৭ বয়স : ৪২ লিঙ্গ : পুৰুষ	CFM1205910 ফটো উপলব্ধ	195 নাম : দিপিকা কলিতা স্বামীৰ নাম: পবিত্ৰ ঘৰ নং : ২৪৭ বয়স : ৪১ লিঙ্গ : মহিলা	CFM1205921 ফটো উপলব্ধ
196 নাম : ধনজিতা কলিতা দাস স্বামীৰ নাম: কনক দাস ঘৰ নং : ২৪৭ বয়স : ৩৫ লিঙ্গ : মহিলা	CFM1878928 ফটো উপলব্ধ	197 নাম : কপিল হালৈ পিতাৰ নাম: ভূমিধৰ হালৈ ঘৰ নং : ২৪৭ বয়স : ২৫ লিঙ্গ : পুৰুষ	CFM0489724 ফটো উপলব্ধ	198 নাম : মৃদল চন্দ্ৰ হালৈ মাতৃৰ নাম: জ্যোৎস্না ঠাকুৰীয়া ঘৰ নং : ২৪৭ বয়স : ২০ লিঙ্গ : পুৰুষ	UUI0065789 ফটো উপলব্ধ
199 নাম : ভূমিধৰ হালৈ পিতাৰ নাম: দণ্ডী ঘৰ নং : ২৪৭ক বয়স : ৫৬ লিঙ্গ : পুৰুষ	CFM1205932 ফটো উপলব্ধ	S 200 নাম : ৰবিন হালৈ পিতাৰ নাম: দণ্ডী হালৈ ঘৰ নং : ২৪৭ক বয়স : ৫২ লিঙ্গ : পুৰুষ	CFM1205954 ফটো উপলব্ধ	201 নাম : অৰ্পনা হালৈ স্বামীৰ নাম: ভূমিধৰ হালৈ ঘৰ নং : ২৪৭ক বয়স : ৪৬ লিঙ্গ : মহিলা	CFM1205943 ফটো উপলব্ধ
202 নাম : পবিত্ৰ কুমাৰ হালৈ পিতাৰ নাম: দণ্ডী ৰাম হালৈ ঘৰ নং : ২৪৭ক বয়স : ৪৬ লিঙ্গ : পুৰুষ	CFM1205987 ফটো উপলব্ধ	203 নাম : কনক দাস পিতাৰ নাম: দণ্ডী হালৈ ঘৰ নং : ২৪৭ক বয়স : ৪৪ লিঙ্গ : পুৰুষ	CFM1205976 ফটো উপলব্ধ	204 নাম : জ্যোৎস্না ঠাকুৰীয়া স্বামীৰ নাম: ৰবিন চন্দ্ৰ হালৈ ঘৰ নং : ২৪৭ক বয়স : ৪৩ লিঙ্গ : মহিলা	CFM1205965 ফটো উপলব্ধ
205 নাম : সুৰজ হালৈ পিতাৰ নাম: ভূমি হালৈ ঘৰ নং : ২৪৭ক বয়স : ২৪ লিঙ্গ : পুৰুষ	CFM0184325 ফটো উপলব্ধ	S 206 নাম : সূৰ্য্যকান্ত দাস পিতাৰ নাম: বালিৰাম ঘৰ নং : ২৪৮ বয়স : ৭২ লিঙ্গ : পুৰুষ	CFM1206004 ফটো উপলব্ধ	207 নাম : সূৰ্য্যদাস স্বামীৰ নাম: সূৰ্য্য ঘৰ নং : ২৪৮ বয়স : ৬৩ লিঙ্গ : মহিলা	CFM1206015 ফটো উপলব্ধ
208 নাম : অৰবিন্দ ৰাজবংশী পিতাৰ নাম: বালিৰাম ঘৰ নং : ২৪৮ বয়স : ৫৪ লিঙ্গ : পুৰুষ	CFM1206060 ফটো উপলব্ধ	209 নাম : নিৰেন ৰয় পিতাৰ নাম: বালিৰাম ঘৰ নং : ২৪৮ বয়স : ৫৫ লিঙ্গ : পুৰুষ	CFM1206048 ফটো উপলব্ধ	210 নাম : জয়ন্ত দাস পিতাৰ নাম: সূৰ্য্য দাস ঘৰ নং : ২৪৮ বয়স : ৪৯ লিঙ্গ : পুৰুষ	CFM1206026 ফটো উপলব্ধ



<p>S 211</p> <p>নাম : কামিনি ৰাজবংশী স্বামীৰ নাম : নিৰেন ৰাজবংশী ঘৰ নং : ২৪৮ বয়স : ৪৪ লিঙ্গ : মহিলা</p> <p>CFM1206059</p> <p>ফটো উপলব্ধ</p>	<p>212</p> <p>নাম : সন্ধ্যা ৰাজবংশী স্বামীৰ নাম : অৰবিন্দ ৰাজবংশী ঘৰ নং : ২৪৮ বয়স : ৪৪ লিঙ্গ : মহিলা</p> <p>CFM1206071</p> <p>ফটো উপলব্ধ</p>	<p>213</p> <p>নাম : ভনীতা দাস স্বামীৰ নাম : জয়ন্ত দাস ঘৰ নং : ২৪৮ বয়স : ৩৯ লিঙ্গ : মহিলা</p> <p>CFM1206082</p> <p>ফটো উপলব্ধ</p>
<p>214</p> <p>নাম : কন্দৰ্প দাস পিতাৰ নাম : সূৰ্য্য ঘৰ নং : ২৪৮ বয়স : ৩৪ লিঙ্গ : পুৰুষ</p> <p>CFM1206037</p> <p>ফটো উপলব্ধ</p>	<p>215</p> <p>নাম : চম্পা দাস স্বামীৰ নাম : কন্দৰ্প ঘৰ নং : ২৪৮ বয়স : ৩৭ লিঙ্গ : মহিলা</p> <p>CFM1206093</p> <p>ফটো উপলব্ধ</p>	<p>216</p> <p>নাম : পিংকী ৰাজবংশী পিতাৰ নাম : অৰবিন্দ ৰাজবংশী ঘৰ নং : ২৪৪ বয়স : ২৩ লিঙ্গ : মহিলা</p> <p>UUI0138032</p> <p>ফটো উপলব্ধ</p>
<p>217</p> <p>নাম : হিমাল ৰয় পিতাৰ নাম : নিৰেন ৰয় ঘৰ নং : ২৪৪ বয়স : ২১ লিঙ্গ : পুৰুষ</p> <p>UUI0065029</p> <p>ফটো উপলব্ধ</p>	<p>218</p> <p>নাম : কনক ৰাজবংশী পিতাৰ নাম : জুনা ঘৰ নং : ২৪৯ বয়স : ৫৪ লিঙ্গ : পুৰুষ</p> <p>CFM1206106</p> <p>ফটো উপলব্ধ</p>	<p>219</p> <p>নাম : কুঞ্জ ৰাজবংশী স্বামীৰ নাম : কনক ঘৰ নং : ২৪৯ বয়স : ৪৪ লিঙ্গ : মহিলা</p> <p>CFM1206117</p> <p>ফটো উপলব্ধ</p>
<p>220</p> <p>নাম : ৰাজিব ৰাজবংশী পিতাৰ নাম : কনক ৰাজবংশী ঘৰ নং : ২৪৯ বয়স : ৩১ লিঙ্গ : পুৰুষ</p> <p>CFM1269877</p> <p>ফটো উপলব্ধ</p>	<p>221</p> <p>নাম : অনিমা ৰাজবংশী স্বামীৰ নাম : বলো ঘৰ নং : ২৫০ বয়স : ৬৩ লিঙ্গ : মহিলা</p> <p>CFM1206139</p> <p>ফটো উপলব্ধ</p>	<p>222</p> <p>নাম : বলো ৰাজবংশী পিতাৰ নাম : জুনা ৰাজবংশী ঘৰ নং : ২৫০ বয়স : ৫৯ লিঙ্গ : পুৰুষ</p> <p>CFM1206184</p> <p>ফটো উপলব্ধ</p>
<p>223</p> <p>নাম : ভূপেন ৰাজবংশী পিতাৰ নাম : জুনা ৰাজবংশী ঘৰ নং : ২৫০ বয়স : ৫৪ লিঙ্গ : পুৰুষ</p> <p>CFM1206195</p> <p>ফটো উপলব্ধ</p>	<p>224</p> <p>নাম : চন্দ্ৰকান্ত ৰাজবংশী পিতাৰ নাম : জুনা ঘৰ নং : ২৫০ বয়স : ৫৩ লিঙ্গ : পুৰুষ</p> <p>CFM1206162</p> <p>ফটো উপলব্ধ</p>	<p>225</p> <p>নাম : লভিতা ৰাজবংশী স্বামীৰ নাম : ভূপেন ৰাজবংশী ঘৰ নং : ২৫০ বয়স : ৪৪ লিঙ্গ : মহিলা</p> <p>CFM1206208</p> <p>ফটো উপলব্ধ</p>
<p>226</p> <p>নাম : বসন্ত দাস পিতাৰ নাম : জুনা ৰাম দাস ঘৰ নং : ২৫০ বয়স : ৪৪ লিঙ্গ : পুৰুষ</p> <p>CFM1206128</p> <p>ফটো উপলব্ধ</p>	<p>227</p> <p>নাম : হেমন্তী ৰাজবংশী স্বামীৰ নাম : চন্দ্ৰকান্ত ৰাজবংশী ঘৰ নং : ২৫০ বয়স : ৪৩ লিঙ্গ : মহিলা</p> <p>CFM1206173</p> <p>ফটো উপলব্ধ</p>	<p>228</p> <p>নাম : মানস দাস পিতাৰ নাম : বলো ৰাজবংশী ঘৰ নং : ২৫০ বয়স : ৩৪ লিঙ্গ : পুৰুষ</p> <p>CFM1206140</p> <p>ফটো উপলব্ধ</p>
<p>229</p> <p>নাম : দেৱী দাস স্বামীৰ নাম : বসন্ত দাস ঘৰ নং : ২৫০ বয়স : ৩৭ লিঙ্গ : মহিলা</p> <p>CFM1206220</p> <p>ফটো উপলব্ধ</p>	<p>230</p> <p>নাম : ধীৰ ৰাজবংশী পিতাৰ নাম : চন্দ্ৰকান্ত ৰাজবংশী ঘৰ নং : ২৫০ বয়স : ৩০ লিঙ্গ : পুৰুষ</p> <p>CFM1878757</p> <p>ফটো উপলব্ধ</p>	<p>231</p> <p>নাম : বৰ্ণালী ভূঞা স্বামীৰ নাম : ধীৰ ৰাজবংশী ঘৰ নং : ২৫০ বয়স : ২৩ লিঙ্গ : মহিলা</p> <p>CFM1173632</p> <p>ফটো উপলব্ধ</p>
<p>S 232</p> <p>নাম : পৰেশ হালৈ পিতাৰ নাম : মহেন্দ্ৰ হালৈ ঘৰ নং : ২৫১ বয়স : ৭০ লিঙ্গ : পুৰুষ</p> <p>CFM1878779</p> <p>ফটো উপলব্ধ</p>	<p>233</p> <p>নাম : সুৰমা হালৈ স্বামীৰ নাম : হৰেন ঘৰ নং : ২৫১ বয়স : ৬৬ লিঙ্গ : মহিলা</p> <p>CFM1206253</p> <p>ফটো উপলব্ধ</p>	<p>234</p> <p>নাম : গিৰিন হালৈ পিতাৰ নাম : মহেন্দ্ৰ ঘৰ নং : ২৫১ বয়স : ৫৪ লিঙ্গ : পুৰুষ</p> <p>CFM1206264</p> <p>ফটো উপলব্ধ</p>
<p>235</p> <p>নাম : নিলিমা হালৈ স্বামীৰ নাম : পৰেশ হালৈ ঘৰ নং : ২৫১ বয়স : ৫৪ লিঙ্গ : মহিলা</p> <p>CFM0185629</p> <p>ফটো উপলব্ধ</p>	<p>236</p> <p>নাম : পদমী হালৈ স্বামীৰ নাম : গিৰিন হালৈ ঘৰ নং : ২৫১ বয়স : ৫৩ লিঙ্গ : মহিলা</p> <p>CFM1206275</p> <p>ফটো উপলব্ধ</p>	<p>237</p> <p>নাম : নিজৰা হালৈ মাতৃৰ নাম : সুৰমা হালৈ ঘৰ নং : ২৫১ বয়স : ২৫ লিঙ্গ : মহিলা</p> <p>UUI0025122</p> <p>ফটো উপলব্ধ</p>
<p>238</p> <p>নাম : বিকাশ হালৈ পিতাৰ নাম : গিৰিন হালৈ ঘৰ নং : ২৫১ বয়স : ২৩ লিঙ্গ : পুৰুষ</p> <p>CFM1193523</p> <p>ফটো উপলব্ধ</p>	<p>239</p> <p>নাম : জতিন ৰাজবংশী পিতাৰ নাম : জুনা ঘৰ নং : ২৫২ বয়স : ৫৬ লিঙ্গ : পুৰুষ</p> <p>CFM1206286</p> <p>ফটো উপলব্ধ</p>	<p>240</p> <p>নাম : উৰ্মিলা ৰাজবংশী স্বামীৰ নাম : যতিন ঘৰ নং : ২৫২ বয়স : ৫০ লিঙ্গ : মহিলা</p> <p>CFM1206297</p> <p>ফটো উপলব্ধ</p>



241 নাম : ধনজিত ব্ৰহ্ম পিতাৰ নাম: যতীন ব্ৰহ্ম ঘৰ নং : ২৫২ বয়স : 30 লিঙ্গ : পুৰুষ	CFM1878939 ফটো উপলব্ধ	242 নাম : মিন্টু ৰাজবংশী পিতাৰ নাম: যতীন ৰাজবংশী ঘৰ নং : ২৫২ বয়স : 25 লিঙ্গ : পুৰুষ	CFM0246934 ফটো উপলব্ধ	243 নাম : প্ৰভাত ৰাজবংশী পিতাৰ নাম: গুনা ঘৰ নং : ২৫৩ বয়স : 78 লিঙ্গ : পুৰুষ	CFM1206300 ফটো উপলব্ধ
244 নাম : চান ৰাজবংশী স্বামীৰ নাম: প্ৰভাত ঘৰ নং : ২৫৩ বয়স : 68 লিঙ্গ : মহিলা	CFM1206311 ফটো উপলব্ধ	R2 245 নাম : নিৰঞ্জন দাস পিতাৰ নাম: প্ৰভাত ঘৰ নং : ২৫৩ বয়স : 48 লিঙ্গ : পুৰুষ	CFM1206322 ফটো উপলব্ধ	S 246 নাম : মনু দাস পিতাৰ নাম: প্ৰভাত ঘৰ নং : ২৫৩ বয়স : 38 লিঙ্গ : পুৰুষ	CFM1206333 ফটো উপলব্ধ
R2 247 নাম : সংগীতা দাস স্বামীৰ নাম: নিৰঞ্জন ঘৰ নং : ২৫৩ বয়স : 38 লিঙ্গ : মহিলা	CFM1206344 ফটো উপলব্ধ	248 নাম : দেবলা হালৈ স্বামীৰ নাম: মনু দাস ঘৰ নং : ২৫৩ বয়স : 36 লিঙ্গ : মহিলা	CFM0067298 ফটো উপলব্ধ	249 নাম : জয়মতী হালৈ স্বামীৰ নাম: অমৃত ঘৰ নং : ২৫৪ বয়স : 73 লিঙ্গ : মহিলা	CFM1206366 ফটো উপলব্ধ
250 নাম : অজিত হালৈ পিতাৰ নাম: অমৃত ঘৰ নং : ২৫৪ বয়স : 53 লিঙ্গ : পুৰুষ	CFM1206377 ফটো উপলব্ধ	251 নাম : অনিমা হালৈ স্বামীৰ নাম: অজিত হালৈ ঘৰ নং : ২৫৪ বয়স : 48 লিঙ্গ : মহিলা	CFM1206388 ফটো উপলব্ধ	252 নাম : ৰঞ্জিত হালৈ পিতাৰ নাম: অমৃত ঘৰ নং : ২৫৪ বয়স : 46 লিঙ্গ : পুৰুষ	CFM1206399 ফটো উপলব্ধ
253 নাম : পুলক হালৈ পিতাৰ নাম: অমৃত ঘৰ নং : ২৫৪ বয়স : 40 লিঙ্গ : পুৰুষ	CFM1206402 ফটো উপলব্ধ	254 নাম : সৰজ হালৈ স্বামীৰ নাম: পুলক হালৈ ঘৰ নং : ২৫৪ বয়স : 34 লিঙ্গ : মহিলা	CFM1210544 ফটো উপলব্ধ	255 নাম : সুস্মিতা হালৈ পিতাৰ নাম: অজিত হালৈ ঘৰ নং : ২৫৪ বয়স : 27 লিঙ্গ : মহিলা	CFM0246892 ফটো উপলব্ধ
256 নাম : অৰূপ হালৈ পিতাৰ নাম: অজিত হালৈ ঘৰ নং : 254 বয়স : 20 লিঙ্গ : পুৰুষ	UUI0076307 ফটো উপলব্ধ	S 257 নাম : নাৰায়ন হালৈ পিতাৰ নাম: বালোৰাম ঘৰ নং : ২৫৫ বয়স : 65 লিঙ্গ : পুৰুষ	CFM1206413 ফটো উপলব্ধ	258 নাম : সাবিত্ৰী হালৈ স্বামীৰ নাম: নাৰায়ন ঘৰ নং : ২৫৫ বয়স : 53 লিঙ্গ : মহিলা	CFM1206424 ফটো উপলব্ধ
259 নাম : ভাস্কৰ হালৈ পিতাৰ নাম: নাৰায়ন ঘৰ নং : ২৫৫ বয়স : 37 লিঙ্গ : পুৰুষ	CFM1206435 ফটো উপলব্ধ	260 নাম : কিশোৰ দাস পিতাৰ নাম: বাৰেন দাস ঘৰ নং : 255 বয়স : 19 লিঙ্গ : পুৰুষ	UUI0121277 ফটো উপলব্ধ	261 নাম : অচ্যুত হালৈ পিতাৰ নাম: মেকী হালৈ ঘৰ নং : ২৫৬ বয়স : 60 লিঙ্গ : পুৰুষ	CFM1206468 ফটো উপলব্ধ
262 নাম : কুলমা হালৈ স্বামীৰ নাম: অচ্যুত ঘৰ নং : ২৫৬ বয়স : 50 লিঙ্গ : মহিলা	CFM1206479 ফটো উপলব্ধ	263 নাম : গকুল ৰাজবংশী পিতাৰ নাম: গুনা ঘৰ নং : ২৫৬ বয়স : 71 লিঙ্গ : পুৰুষ	CFM1206480 ফটো উপলব্ধ	264 নাম : গিতা ৰাজবংশী স্বামীৰ নাম: গকুল ঘৰ নং : ২৫৬ বয়স : 58 লিঙ্গ : মহিলা	CFM1206491 ফটো উপলব্ধ
265 নাম : মহেন্দ্ৰ ৰাজবংশী পিতাৰ নাম: গুনা ঘৰ নং : ২৫৭ বয়স : 58 লিঙ্গ : পুৰুষ	CFM1206504 ফটো উপলব্ধ	266 নাম : দৈবকী ৰাজবংশী স্বামীৰ নাম: মহেন্দ্ৰ ৰাজবংশী ঘৰ নং : ২৫৭ বয়স : 48 লিঙ্গ : মহিলা	CFM1206515 ফটো উপলব্ধ	S 267 নাম : বুৰী ৰাজবংশী পিতাৰ নাম: গকুল ৰাজবংশী ঘৰ নং : ২৫৭ বয়স : 32 লিঙ্গ : মহিলা	CFM1878860 ফটো উপলব্ধ
268 নাম : জমী ৰাজবংশী পিতাৰ নাম: গকুল ৰাজবংশী ঘৰ নং : ২৫৭ বয়স : 30 লিঙ্গ : মহিলা	CFM1878826 ফটো উপলব্ধ	269 নাম : ধীৰ মণি ৰাজবংশী পিতাৰ নাম: মহেন্দ্ৰ ৰাজবংশী ঘৰ নং : ২৫৭ বয়স : 30 লিঙ্গ : পুৰুষ	CFM1878724 ফটো উপলব্ধ	270 নাম : অৰূপ ৰাজবংশী পিতাৰ নাম: মহেন্দ্ৰ ৰাজবংশী ঘৰ নং : ২৫৭ বয়স : 27 লিঙ্গ : পুৰুষ	CFM0229823 ফটো উপলব্ধ



271 নাম : দীপা ৰয় স্বামীৰ নাম: ধীৰু মনি ৰাজবংশী ঘৰ নং : 257 বয়স : 22 লিঙ্গ : মহিলা	UUU0137083 ফটো উপলব্ধ	272 নাম : জানকী ৰায় স্বামীৰ নাম: বাবুল ঘৰ নং : 258 বয়স : 66 লিঙ্গ : মহিলা	CFM1206537 ফটো উপলব্ধ	273 নাম : ধনবৰ ৰায় পিতাৰ নাম: বাবুল ঘৰ নং : 258 বয়স : 47 লিঙ্গ : পুৰুষ	CFM1206548 ফটো উপলব্ধ
274 নাম : টুটুমণী ৰায় পিতাৰ নাম: বাবুল ঘৰ নং : 258 বয়স : 42 লিঙ্গ : মহিলা	CFM1206560 ফটো উপলব্ধ	275 নাম : প্ৰনীতা হালৈ স্বামীৰ নাম: ৰঞ্জিত ঘৰ নং : 258 বয়স : 39 লিঙ্গ : মহিলা	CFM1206582 ফটো উপলব্ধ	276 নাম : বিনীতা ৰায় স্বামীৰ নাম: ধনবৰ ৰায় ঘৰ নং : 258 বয়স : 38 লিঙ্গ : মহিলা	CFM1206559 ফটো উপলব্ধ
277 নাম : অঞ্জনা ৰায় স্বামীৰ নাম: টুটুমণী ৰায় ঘৰ নং : 258 বয়স : 37 লিঙ্গ : মহিলা	CFM1206571 ফটো উপলব্ধ	278 নাম : জ্যোতিষ ৰয় পিতাৰ নাম: ধনবৰ ৰয় ঘৰ নং : 258 বয়স : 20 লিঙ্গ : পুৰুষ	UUU0031377 ফটো উপলব্ধ	279 নাম : কৈলাশ হালৈ পিতাৰ নাম: কৰুনা ঘৰ নং : 258 বয়স : 66 লিঙ্গ : পুৰুষ	CFM1206593 ফটো উপলব্ধ
S 280 নাম : অঞ্জনা হালৈ স্বামীৰ নাম: কৈলাশ ঘৰ নং : 258 বয়স : 55 লিঙ্গ : মহিলা	CFM1206606 ফটো উপলব্ধ	281 নাম : উতপল হালৈ পিতাৰ নাম: কৈলাশ হালৈ ঘৰ নং : 258 বয়স : 31 লিঙ্গ : পুৰুষ	CFM1210486 ফটো উপলব্ধ	S 282 নাম : পূৰ্বী হালৈ পিতাৰ নাম: কৈলাশ হালৈ ঘৰ নং : 258 বয়স : 29 লিঙ্গ : মহিলা	CFM0229930 ফটো উপলব্ধ
283 নাম : আৰতী হালৈ স্বামীৰ নাম: জলেশ্বৰ ঘৰ নং : 260 বয়স : 48 লিঙ্গ : মহিলা	CFM1206628 ফটো উপলব্ধ	284 নাম : ডিম্বেশ্বৰ হালৈ পিতাৰ নাম: জলেশ্বৰ ঘৰ নং : 260 বয়স : 36 লিঙ্গ : পুৰুষ	CFM1206639 ফটো উপলব্ধ	285 নাম : বিশ্বজিত হালৈ পিতাৰ নাম: জলেশ্বৰ ঘৰ নং : 260 বয়স : 34 লিঙ্গ : পুৰুষ	CFM1206640 ফটো উপলব্ধ
286 নাম : নমিতা হালৈ মাতৃৰ নাম: আৰতী হালৈ ঘৰ নং : 260 বয়স : 33 লিঙ্গ : মহিলা	UUU0132704 ফটো উপলব্ধ	287 নাম : বনো দাস পিতাৰ নাম: চীৰাম দাস ঘৰ নং : 261 বয়স : 63 লিঙ্গ : পুৰুষ	CFM1206673 ফটো উপলব্ধ	288 নাম : আনন্দী দাস পিতাৰ নাম: ৰাম ঘৰ নং : 261 বয়স : 55 লিঙ্গ : পুৰুষ	CFM1206651 ফটো উপলব্ধ
289 নাম : মাধবী দাস স্বামীৰ নাম: বনো দাস ঘৰ নং : 261 বয়স : 53 লিঙ্গ : মহিলা	CFM1206684 ফটো উপলব্ধ	290 নাম : হিমালী দাস স্বামীৰ নাম: আনন্দী দাস ঘৰ নং : 261 বয়স : 48 লিঙ্গ : মহিলা	CFM1206662 ফটো উপলব্ধ	291 নাম : দেবকান্ত দাস পিতাৰ নাম: বনো দাস ঘৰ নং : 261 বয়স : 36 লিঙ্গ : পুৰুষ	CFM1206695 ফটো উপলব্ধ
292 নাম : মিন্টু দাস পিতাৰ নাম: বানো দাস ঘৰ নং : 261 বয়স : 31 লিঙ্গ : পুৰুষ	CFM0490912 ফটো উপলব্ধ	293 নাম : কৃষ্ণা দাস স্বামীৰ নাম: মীন্দু ঘৰ নং : 261 বয়স : 24 লিঙ্গ : মহিলা	CFM1193291 ফটো উপলব্ধ	294 নাম : নিৰদা হালৈ স্বামীৰ নাম: ধৰ্মেশ্বৰ হালৈ ঘৰ নং : 262 বয়স : 63 লিঙ্গ : মহিলা	CFM1206719 ফটো উপলব্ধ
295 নাম : ৰমেশ হালৈ পিতাৰ নাম: চণ্ডী ঘৰ নং : 262 বয়স : 58 লিঙ্গ : পুৰুষ	CFM1206720 ফটো উপলব্ধ	296 নাম : নিৰোদ চন্দ্ৰ হালৈ পিতাৰ নাম: চণ্ডী ঘৰ নং : 262 বয়স : 55 লিঙ্গ : পুৰুষ	CFM1206742 ফটো উপলব্ধ	297 নাম : প্ৰতিমা হালৈ স্বামীৰ নাম: ৰমেশ ঘৰ নং : 262 বয়স : 48 লিঙ্গ : মহিলা	CFM1206731 ফটো উপলব্ধ
298 নাম : বীৰেন হালৈ পিতাৰ নাম: চণ্ডী ঘৰ নং : 262 বয়স : 48 লিঙ্গ : পুৰুষ	CFM1206764 ফটো উপলব্ধ	299 নাম : নৰ্মদা হালৈ স্বামীৰ নাম: নিৰদ হালৈ ঘৰ নং : 262 বয়স : 47 লিঙ্গ : মহিলা	CFM1206753 ফটো উপলব্ধ	300 নাম : চন্দনা হালৈ পিতাৰ নাম: প্ৰতাপ বৰ্মন ঘৰ নং : 262 বয়স : 36 লিঙ্গ : মহিলা	CFM1206800 ফটো উপলব্ধ



301 নাম : অঞ্জন হালৈ পিতাৰ নাম: ধৰ্মে হালৈ ঘৰ নং : ২৬২ বয়স : 35 লিঙ্গ : পুৰুষ	CFM1206797 ফটো উপলব্ধ	302 নাম : পাৰ্থ সাৰথি হালৈ পিতাৰ নাম: ধৰ্মে হালৈ ঘৰ নং : ২৬২ বয়স : 34 লিঙ্গ : পুৰুষ	CFM1206775 ফটো উপলব্ধ	303 নাম : সংগীতা হালৈ পিতাৰ নাম: ৰমেশ হালৈ ঘৰ নং : ২৬২ বয়স : 32 লিঙ্গ : পুৰুষ	CFM1206786 ফটো উপলব্ধ
304 নাম : সত্যবতী হালৈ পিতাৰ নাম: ৰমেশ হালৈ ঘৰ নং : ২৬২ বয়স : 32 লিঙ্গ : মহিলা	CFM1210464 ফটো উপলব্ধ	305 নাম : হিমাংশু হালৈ পিতাৰ নাম: ধৰ্মেশ্বৰ হালৈ ঘৰ নং : ২৬২ বয়স : 30 লিঙ্গ : পুৰুষ	CFM1878735 ফটো উপলব্ধ	306 নাম : জুমী হালৈ পিতাৰ নাম: নিৰোদ হালৈ ঘৰ নং : ২৬২ বয়স : 27 লিঙ্গ : মহিলা	CFM0247049 ফটো উপলব্ধ
307 নাম : সত্যব্রত হালৈ পিতাৰ নাম: নিৰোদ হালৈ ঘৰ নং : ২৬২ বয়স : 25 লিঙ্গ : পুৰুষ	CFM0246942 ফটো উপলব্ধ	308 নাম : প্ৰমিলা দাস স্বামীৰ নাম: ৰমেশ ঘৰ নং : ২৬৩ বয়স : 73 লিঙ্গ : মহিলা	CFM1206822 ফটো উপলব্ধ	309 নাম : সনাতন দাস পিতাৰ নাম: ৰমেশ ঘৰ নং : ২৬৩ বয়স : 56 লিঙ্গ : পুৰুষ	CFM1206833 ফটো উপলব্ধ
310 নাম : বীনা দাস স্বামীৰ নাম: সনাতন ঘৰ নং : ২৬৩ বয়স : 46 লিঙ্গ : মহিলা	CFM1206844 ফটো উপলব্ধ	311 নাম : হৰধৰ দাস পিতাৰ নাম: ৰমেশ ঘৰ নং : ২৬৩ বয়স : 44 লিঙ্গ : পুৰুষ	CFM1206855 ফটো উপলব্ধ	312 নাম : যামিনী দাস স্বামীৰ নাম: হৰধৰ দাস ঘৰ নং : ২৬৩ বয়স : 37 লিঙ্গ : মহিলা	CFM1206866 ফটো উপলব্ধ
313 নাম : উতপল দাস পিতাৰ নাম: সনাতন দাস ঘৰ নং : ২৬৩ বয়স : 32 লিঙ্গ : পুৰুষ	CFM1210442 ফটো উপলব্ধ	314 নাম : সংগীতা দাস স্বামীৰ নাম: উতপল দাস ঘৰ নং : 263 বয়স : 29 লিঙ্গ : মহিলা	CFM1188127 ফটো উপলব্ধ	315 নাম : উৎসৱ দাস পিতাৰ নাম: সনাতন দাস ঘৰ নং : ২৬৩ বয়স : 29 লিঙ্গ : পুৰুষ	CFM0069286 ফটো উপলব্ধ
316 নাম : সিমন্ত দাশ পিতাৰ নাম: সনাতন দাশ ঘৰ নং : 263 বয়স : 26 লিঙ্গ : পুৰুষ	CFM1269851 ফটো উপলব্ধ	317 নাম : মনালিছা দাস স্বামীৰ নাম: সীমন্ত দাস ঘৰ নং : 263 বয়স : 22 লিঙ্গ : মহিলা	CFM1322379 ফটো উপলব্ধ	318 নাম : পূজা দাস পিতাৰ নাম: হৰধৰ দাস ঘৰ নং : 263 বয়স : 21 লিঙ্গ : মহিলা	UUI0012518 ফটো উপলব্ধ
319 নাম : লোহিত শৰ্মা পিতাৰ নাম: সোণেশ্বৰ ঘৰ নং : ২৬৪ বয়স : 83 লিঙ্গ : পুৰুষ	CFM1206877 ফটো উপলব্ধ	320 নাম : বাসন্তীবালা দেবী স্বামীৰ নাম: লোহিত ঘৰ নং : ২৬৪ বয়স : 68 লিঙ্গ : মহিলা	CFM1206888 ফটো উপলব্ধ	321 নাম : প্ৰণব শৰ্মা পিতাৰ নাম: লোহিত ঘৰ নং : ২৬৪ বয়স : 45 লিঙ্গ : পুৰুষ	CFM1206899 ফটো উপলব্ধ
322 নাম : নিৰলা হালৈ স্বামীৰ নাম: হিতেশ ঘৰ নং : ২৬৪ বয়স : 43 লিঙ্গ : মহিলা	CFM1206913 ফটো উপলব্ধ	323 নাম : অনিমা দেবী স্বামীৰ নাম: প্ৰনব ঘৰ নং : ২৬৪ বয়স : 40 লিঙ্গ : মহিলা	CFM1206902 ফটো উপলব্ধ	324 নাম : মনজিৎ শৰ্মা পিতাৰ নাম: প্ৰনৱ শৰ্মা ঘৰ নং : 264 বয়স : 19 লিঙ্গ : পুৰুষ	UUI0126920 ফটো উপলব্ধ
325 নাম : তৰবালা হালৈ পিতাৰ নাম: সত্য ঘৰ নং : ২৬৫ বয়স : 58 লিঙ্গ : মহিলা	CFM1206935 ফটো উপলব্ধ	326 নাম : হিতেশ চন্দ্ৰ হালৈ পিতাৰ নাম: সত্য ঘৰ নং : ২৬৫ বয়স : 53 লিঙ্গ : পুৰুষ	CFM1206924 ফটো উপলব্ধ	327 নাম : ডালিমী হালৈ পিতাৰ নাম: সত্য ঘৰ নং : ২৬৫ বয়স : 48 লিঙ্গ : মহিলা	CFM1206946 ফটো উপলব্ধ
328 নাম : ৰাজিব হালৈ পিতাৰ নাম: হিতেশ হালৈ ঘৰ নং : ২৬৫ বয়স : 32 লিঙ্গ : পুৰুষ	CFM1210453 ফটো উপলব্ধ	S 329 নাম : কন্দৰ্প হালৈ পিতাৰ নাম: সত্য ঘৰ নং : ২৬৬ বয়স : 68 লিঙ্গ : পুৰুষ	CFM1206957 ফটো উপলব্ধ	330 নাম : ধনদা হালৈ স্বামীৰ নাম: কন্দৰ্প হালৈ ঘৰ নং : ২৬৬ বয়স : 58 লিঙ্গ : মহিলা	CFM1206968 ফটো উপলব্ধ



331 নাম : বিপুল হালৈ পিতাৰ নাম: কন্দৰ্প হালৈ ঘৰ নং : ২৬৬ বয়স : 36 লিঙ্গ : পুৰুষ	CFM1206979 ফটো উপলব্ধ	332 নাম : বাস হালৈ পিতাৰ নাম: কন্দৰ্প হালৈ ঘৰ নং : 266 বয়স : 32 লিঙ্গ : পুৰুষ	CFM1213511 ফটো উপলব্ধ	333 নাম : হিৰামণি হালৈ স্বামীৰ নাম: বিপুল হালৈ ঘৰ নং : ২৬৬ বয়স : 31 লিঙ্গ : মহিলা	CFM0534032 ফটো উপলব্ধ
334 নাম : সুৰেন হালৈ পিতাৰ নাম: বালী ঘৰ নং : ২৬৭ বয়স : 68 লিঙ্গ : পুৰুষ	CFM1206980 ফটো উপলব্ধ	335 নাম : বীনা হালৈ স্বামীৰ নাম: সুৰেন ঘৰ নং : ২৬৭ বয়স : 58 লিঙ্গ : মহিলা	CFM1206991 ফটো উপলব্ধ	336 নাম : যোগেন হালৈ পিতাৰ নাম: বালী ঘৰ নং : ২৬৭ বয়স : 58 লিঙ্গ : পুৰুষ	CFM1207029 ফটো উপলব্ধ
S 337 নাম : চাৰ হালৈ স্বামীৰ নাম: যোগেন ঘৰ নং : ২৬৭ বয়স : 46 লিঙ্গ : মহিলা	CFM1207030 ফটো উপলব্ধ	S 338 নাম : প্ৰহ্লাদ হালৈ পিতাৰ নাম: সুৰেন ঘৰ নং : ২৬৭ বয়স : 44 লিঙ্গ : পুৰুষ	CFM1207007 ফটো উপলব্ধ	339 নাম : ডিম্বেশ্বৰ হালৈ অন্যান্য: সুৰেন হালৈ ঘৰ নং : ২৬৭ বয়স : 39 লিঙ্গ : পুৰুষ	CFM1207041 ফটো উপলব্ধ
340 নাম : দেবানন্দ হালৈ পিতাৰ নাম: যোগেন হালৈ ঘৰ নং : ২৬৭ বয়স : 35 লিঙ্গ : পুৰুষ	CFM1207052 ফটো উপলব্ধ	341 নাম : কনক হালৈ পিতাৰ নাম: বালী ঘৰ নং : ২৬৮ বয়স : 73 লিঙ্গ : পুৰুষ	CFM1207063 ফটো উপলব্ধ	342 নাম : মলয়া হালৈ স্বামীৰ নাম: কনক ঘৰ নং : ২৬৮ বয়স : 66 লিঙ্গ : মহিলা	CFM1207074 ফটো উপলব্ধ
343 নাম : হৰেন ডেকা পিতাৰ নাম: মহেন্দ্ৰ ডেকা ঘৰ নং : 268 বয়স : 52 লিঙ্গ : পুৰুষ	MSR0173989 ফটো উপলব্ধ	344 নাম : প্ৰনীতা হালৈ ডেকা স্বামীৰ নাম: হৰেন ডেকা ঘৰ নং : 268 বয়স : 44 লিঙ্গ : মহিলা	CFM1191972 ফটো উপলব্ধ	345 নাম : অপূৰ্ব হালৈ পিতাৰ নাম: কনক ঘৰ নং : ২৬৮ বয়স : 43 লিঙ্গ : পুৰুষ	CFM1207096 ফটো উপলব্ধ
346 নাম : হীৰামণী হালৈ পিতাৰ নাম: কনক ঘৰ নং : ২৬৮ বয়স : 38 লিঙ্গ : মহিলা	CFM1207109 ফটো উপলব্ধ	347 নাম : হেমন্ত হালৈ পিতাৰ নাম: কনক ঘৰ নং : ২৬৮ বয়স : 36 লিঙ্গ : পুৰুষ	CFM1207085 ফটো উপলব্ধ	348 নাম : ডলী দাস হালৈ স্বামীৰ নাম: অপূৰ্ব হালৈ ঘৰ নং : ২৬৮ বয়স : 28 লিঙ্গ : মহিলা	CFM0229732 ফটো উপলব্ধ
349 নাম : মৃগেন ডেকা পিতাৰ নাম: সমীন ডেকা ঘৰ নং : ২৭৩ বয়স : 56 লিঙ্গ : পুৰুষ	CFM1207110 ফটো উপলব্ধ	350 নাম : পুতলী ডেকা স্বামীৰ নাম: নগেন ঘৰ নং : ২৭৩ বয়স : 48 লিঙ্গ : মহিলা	CFM1207121 ফটো উপলব্ধ	351 নাম : মানিক ডেকা পিতাৰ নাম: সমীন ঘৰ নং : ২৭৩ বয়স : 48 লিঙ্গ : পুৰুষ	CFM1207132 ফটো উপলব্ধ
352 নাম : হৰিহৰ ডেকা পিতাৰ নাম: সমীন ঘৰ নং : ২৭৩ বয়স : 41 লিঙ্গ : পুৰুষ	CFM1207176 ফটো উপলব্ধ	353 নাম : ডেইজি ডেকা স্বামীৰ নাম: মানিক ডেকা ঘৰ নং : 273 বয়স : 36 লিঙ্গ : মহিলা	CFM7163728 ফটো উপলব্ধ	354 নাম : গনেশ ডেকা পিতাৰ নাম: সমীন ডেকা ঘৰ নং : 273 বয়স : 30 লিঙ্গ : পুৰুষ	CFM7163744 ফটো উপলব্ধ
355 নাম : যমুনা হালৈ স্বামীৰ নাম: নবীন ঘৰ নং : ২৭৪ বয়স : 83 লিঙ্গ : মহিলা	CFM1207187 ফটো উপলব্ধ	356 নাম : নৰেন হালৈ পিতাৰ নাম: নবীন ঘৰ নং : ২৭৪ বয়স : 68 লিঙ্গ : পুৰুষ	CFM1207198 ফটো উপলব্ধ	357 নাম : কনিকা হালৈ স্বামীৰ নাম: নৰেন হালৈ ঘৰ নং : ২৭৪ বয়স : 58 লিঙ্গ : মহিলা	CFM1207201 ফটো উপলব্ধ
358 নাম : কমলা হালৈ পিতাৰ নাম: নবীন হালৈ ঘৰ নং : ২৭৪ বয়স : 53 লিঙ্গ : মহিলা	CFM1207245 ফটো উপলব্ধ	359 নাম : বসন্ত হালৈ পিতাৰ নাম: নবীন ঘৰ নং : ২৭৪ বয়স : 48 লিঙ্গ : পুৰুষ	CFM1207223 ফটো উপলব্ধ	360 নাম : জয়ন্ত হালৈ পিতাৰ নাম: নবীন ঘৰ নং : ২৭৪ বয়স : 43 লিঙ্গ : পুৰুষ	CFM1207256 ফটো উপলব্ধ



361 নাম : জয়া হালৈ স্বামীৰ নাম : ৰমনী ঘৰ নং : ২৭৪ বয়স : 40 লিঙ্গ : মহিলা	CFM1207267 ফটো উপলব্ধ	362 নাম : নমিতা হালৈ স্বামীৰ নাম : জয়ন্ত ঘৰ নং : ২৭৪ বয়স : 40 লিঙ্গ : মহিলা	CFM1207278 ফটো উপলব্ধ	363 নাম : নিৰলা হালৈ স্বামীৰ নাম : সুধন ঘৰ নং : ২৭৪ বয়স : 40 লিঙ্গ : মহিলা	CFM1207289 ফটো উপলব্ধ
364 নাম : ৰীতা হালৈ স্বামীৰ নাম : বসন্ত হালৈ ঘৰ নং : ২৭৪ বয়স : 40 লিঙ্গ : মহিলা	CFM1207234 ফটো উপলব্ধ	365 নাম : ৰমেন হালৈ পিতাৰ নাম : নৰেন হালৈ ঘৰ নং : ২৭৪ বয়স : 29 লিঙ্গ : পুৰুষ	CFM0492330 ফটো উপলব্ধ	366 নাম : টংকেশ্বৰ হালৈ পিতাৰ নাম : আঘোনু ঘৰ নং : ২৭৫ বয়স : 66 লিঙ্গ : পুৰুষ	CFM1207303 ফটো উপলব্ধ
367 নাম : অঞ্জলী হালৈ স্বামীৰ নাম : টংকেশ্বৰ ঘৰ নং : ২৭৫ বয়স : 56 লিঙ্গ : মহিলা	CFM1207314 ফটো উপলব্ধ	368 নাম : প্ৰেমদা হালৈ পিতাৰ নাম : আঘোনু ঘৰ নং : ২৭৫ বয়স : 56 লিঙ্গ : মহিলা	CFM1207325 ফটো উপলব্ধ	369 নাম : কল্পনা নাথ পিতাৰ নাম : টংকেশ্বৰ তালুকদাৰ ঘৰ নং : ২৭৫ বয়স : 42 লিঙ্গ : মহিলা	CFM1878917 ফটো উপলব্ধ
370 নাম : নৱজ্যোতি তালুকদাৰ পিতাৰ নাম : টংকেশ্বৰ তালুকদাৰ ঘৰ নং : ২৭৫ বয়স : 34 লিঙ্গ : পুৰুষ	CFM1878768 ফটো উপলব্ধ	371 নাম : মোচম তালুকদাৰ পিতাৰ নাম : টংকেশ্বৰ তালুকদাৰ ঘৰ নং : ২৭৫ বয়স : 31 লিঙ্গ : পুৰুষ	CFM1878791 ফটো উপলব্ধ	372 নাম : জিন্টু দাস পিতাৰ নাম : অৰবিন্দ দাস ঘৰ নং : ২৭৮ বয়স : 27 লিঙ্গ : পুৰুষ	UUI0067983 ফটো উপলব্ধ
373 নাম : জানমনি হালৈ পিতাৰ নাম : জয়ন্ত হালৈ ঘৰ নং : 278 বয়স : 19 লিঙ্গ : মহিলা	UUI0145011 ফটো উপলব্ধ	374 নাম : সাবিত্ৰী হালৈ স্বামীৰ নাম : কৰুনা ঘৰ নং : ২৮১ বয়স : 83 লিঙ্গ : মহিলা	CFM1207336 ফটো উপলব্ধ	375 নাম : বকুল হালৈ পিতাৰ নাম : কৰুনা ঘৰ নং : ২৮১ বয়স : 50 লিঙ্গ : পুৰুষ	CFM1207347 ফটো উপলব্ধ
376 নাম : উৰ্মিলা হালৈ স্বামীৰ নাম : বকুল হালৈ ঘৰ নং : ২৮১ বয়স : 43 লিঙ্গ : মহিলা	CFM1207358 ফটো উপলব্ধ	377 নাম : কৰুণ হালৈ পিতাৰ নাম : বকুল হালৈ ঘৰ নং : 281 বয়স : 24 লিঙ্গ : পুৰুষ	CFM1231976 ফটো উপলব্ধ	S 378 নাম : সৰলা দেৱী স্বামীৰ নাম : সমুদ্ৰ ঘৰ নং : ২৮২ বয়স : 68 লিঙ্গ : মহিলা	CFM1207370 ফটো উপলব্ধ
379 নাম : মনোৰঞ্জন শৰ্মা পিতাৰ নাম : সমুদ্ৰ ঘৰ নং : ২৮২ বয়স : 46 লিঙ্গ : পুৰুষ	CFM1207381 ফটো উপলব্ধ	380 নাম : দিগ্ৰী দেৱী স্বামীৰ নাম : মনোৰঞ্জন শৰ্মা ঘৰ নং : ২৮২ বয়স : 38 লিঙ্গ : মহিলা	CFM1207392 ফটো উপলব্ধ	381 নাম : নবনীতা শৰ্মা পিতাৰ নাম : মনোৰঞ্জন শৰ্মা ঘৰ নং : 282 বয়স : 20 লিঙ্গ : মহিলা	UUI0001479 ফটো উপলব্ধ
382 নাম : হৰিণ ৰাজবংশী পিতাৰ নাম : পৰশু ঘৰ নং : ২৮৩ বয়স : 63 লিঙ্গ : পুৰুষ	CFM1207405 ফটো উপলব্ধ	383 নাম : সবিতা ৰাজবংশী স্বামীৰ নাম : হৰেণ ৰাজবংশী ঘৰ নং : ২৮৩ বয়স : 53 লিঙ্গ : মহিলা	CFM1207416 ফটো উপলব্ধ	384 নাম : বীৰেন ৰাজবংশী পিতাৰ নাম : পৰশু ঘৰ নং : ২৮৩ বয়স : 52 লিঙ্গ : পুৰুষ	CFM1207427 ফটো উপলব্ধ
S 385 নাম : ভানু ৰাজবংশী স্বামীৰ নাম : বীৰেন ৰাজবংশী ঘৰ নং : ২৮৩ বয়স : 36 লিঙ্গ : মহিলা	CFM0229534 ফটো উপলব্ধ	386 নাম : অৰুন হালৈ পিতাৰ নাম : দণ্ডি ঘৰ নং : ২৮৪ বয়স : 63 লিঙ্গ : পুৰুষ	CFM1207438 ফটো উপলব্ধ	S 387 নাম : ভগ্নেশ্বৰী হালৈ স্বামীৰ নাম : অৰুন ঘৰ নং : ২৮৪ বয়স : 56 লিঙ্গ : মহিলা	CFM1207449 ফটো উপলব্ধ
388 নাম : সুধন হালৈ পিতাৰ নাম : দণ্ডি ঘৰ নং : ২৮৪ বয়স : 53 লিঙ্গ : পুৰুষ	CFM1207461 ফটো উপলব্ধ	389 নাম : অশোক কুমাৰ হালৈ পিতাৰ নাম : অৰুন ঘৰ নং : ২৮৪ বয়স : 36 লিঙ্গ : পুৰুষ	CFM1207472 ফটো উপলব্ধ	390 নাম : মধুসূতা কলিতা হালৈ স্বামীৰ নাম : অশোক কুমাৰ হালৈ ঘৰ নং : 284 বয়স : 26 লিঙ্গ : মহিলা	CFM0430611 ফটো উপলব্ধ



391 নাম : বাহুল হালৈ পিতাৰ নাম: সুধন হালৈ ঘৰ নং : 284 বয়স : 20 লিঙ্গ : পুৰুষ	UUI0121103 ফটো উপলব্ধ	392 নাম : বিজয় হালৈ পিতাৰ নাম: কৃষ্ণ ঘৰ নং : 285 বয়স : 57 লিঙ্গ : পুৰুষ	CFM1207507 ফটো উপলব্ধ	393 নাম : উদয় হালৈ পিতাৰ নাম: কৃষ্ণ ঘৰ নং : 285 বয়স : 55 লিঙ্গ : পুৰুষ	CFM1207529 ফটো উপলব্ধ
394 নাম : মনোমতী হালৈ স্বামীৰ নাম: বিজয় ঘৰ নং : 285 বয়স : 48 লিঙ্গ : মহিলা	CFM1207518 ফটো উপলব্ধ	395 নাম : দিপালী হালৈ পিতাৰ নাম: কৃষ্ণ ঘৰ নং : 285 বয়স : 44 লিঙ্গ : মহিলা	CFM1207541 ফটো উপলব্ধ	396 নাম : মৰমী হালৈ স্বামীৰ নাম: উদয় হালৈ ঘৰ নং : 285 বয়স : 44 লিঙ্গ : মহিলা	CFM1210577 ফটো উপলব্ধ
397 নাম : প্ৰভাত হালৈ পিতাৰ নাম: কৃষ্ণ কান্ত হালৈ ঘৰ নং : 285 বয়স : 43 লিঙ্গ : পুৰুষ	CFM1207552 ফটো উপলব্ধ	S 398 নাম : বিতুৰাজ হালৈ পিতাৰ নাম: বিজয় হালৈ ঘৰ নং : 285 বয়স : 28 লিঙ্গ : পুৰুষ	CFM0189928 ফটো উপলব্ধ	399 নাম : হৰ্জ্যোতী হালৈ পিতাৰ নাম: উদয় হালৈ ঘৰ নং : 285 বয়স : 28 লিঙ্গ : পুৰুষ	CFM0447300 ফটো উপলব্ধ
400 নাম : প্ৰাঞ্জল হালৈ পিতাৰ নাম: বিজয় হালৈ ঘৰ নং : 285 বয়স : 25 লিঙ্গ : পুৰুষ	CFM0495226 ফটো উপলব্ধ	401 নাম : সদা হালৈ পিতাৰ নাম: ৰামো ঘৰ নং : 286 বয়স : 60 লিঙ্গ : পুৰুষ	CFM1207563 ফটো উপলব্ধ	402 নাম : বীৰেন হালৈ পিতাৰ নাম: ৰামো ঘৰ নং : 286 বয়স : 56 লিঙ্গ : পুৰুষ	CFM1207585 ফটো উপলব্ধ
403 নাম : নিৰেন হালৈ পিতাৰ নাম: ৰামো ঘৰ নং : 286 বয়স : 50 লিঙ্গ : পুৰুষ	CFM1207609 ফটো উপলব্ধ	404 নাম : ৰেনকা হালৈ স্বামীৰ নাম: সদা ঘৰ নং : 286 বয়স : 50 লিঙ্গ : মহিলা	CFM1207574 ফটো উপলব্ধ	405 নাম : নিলিমা হালৈ স্বামীৰ নাম: বিৰেন ঘৰ নং : 286 বয়স : 48 লিঙ্গ : মহিলা	CFM1207596 ফটো উপলব্ধ
406 নাম : পুতুল হালৈ পিতাৰ নাম: ৰামো ঘৰ নং : 286 বয়স : 46 লিঙ্গ : পুৰুষ	CFM1207621 ফটো উপলব্ধ	407 নাম : মঞ্জু হালৈ স্বামীৰ নাম: নিৰেন হালৈ ঘৰ নং : 286 বয়স : 40 লিঙ্গ : মহিলা	CFM1207610 ফটো উপলব্ধ	408 নাম : জোনালী হালৈ স্বামীৰ নাম: পুতুল হালৈ ঘৰ নং : 286 বয়স : 38 লিঙ্গ : মহিলা	CFM1207632 ফটো উপলব্ধ
409 নাম : শ্যাম কান্ত হালৈ পিতাৰ নাম: সদানন্দ হালৈ ঘৰ নং : 286 বয়স : 35 লিঙ্গ : পুৰুষ	CFM1207643 ফটো উপলব্ধ	# 410 নাম : হিৰামণি হালৈ স্বামীৰ নাম: নিতুল হালৈ ঘৰ নং : 286 বয়স : 27 লিঙ্গ : মহিলা	CFM7163876 ফটো উপলব্ধ	S 411 নাম : নবনীতা হালৈ পিতাৰ নাম: বিৰেন হালৈ ঘৰ নং : 286 বয়স : 25 লিঙ্গ : মহিলা	CFM0492496 ফটো উপলব্ধ
412 নাম : দুলমণি কলিতা স্বামীৰ নাম: শাম কান্ত হালৈ ঘৰ নং : 286 বয়স : 25 লিঙ্গ : মহিলা	CFM1322783 ফটো উপলব্ধ	S 413 নাম : পবিন হালৈ পিতাৰ নাম: জ্যোতিৰাম ঘৰ নং : 289 বয়স : 78 লিঙ্গ : পুৰুষ	CFM1207665 ফটো উপলব্ধ	414 নাম : প্ৰমিলা হালৈ স্বামীৰ নাম: পবিন ঘৰ নং : 289 বয়স : 68 লিঙ্গ : মহিলা	CFM1207676 ফটো উপলব্ধ
415 নাম : বনমালী হালৈ পিতাৰ নাম: পবিন ঘৰ নং : 289 বয়স : 43 লিঙ্গ : পুৰুষ	CFM1207687 ফটো উপলব্ধ	416 নাম : ডিম্বেশ্বৰ হালৈ পিতাৰ নাম: পবিন হালৈ ঘৰ নং : 287 বয়স : 40 লিঙ্গ : পুৰুষ	CFM1234335 ফটো উপলব্ধ	#2 417 নাম : ববীতা হালৈ স্বামীৰ নাম: হেমচন্দ্ৰ ঘৰ নং : 247 বয়স : 39 লিঙ্গ : মহিলা	CFM1207654 ফটো উপলব্ধ
418 নাম : মনোমতি হালৈ স্বামীৰ নাম: বনমালী হালৈ ঘৰ নং : 289 বয়স : 37 লিঙ্গ : মহিলা	CFM1207698 ফটো উপলব্ধ	#2 419 নাম : কৰবী হালৈ স্বামীৰ নাম: মৃগেন হালৈ ঘৰ নং : 247 বয়স : 33 লিঙ্গ : মহিলা	CFM0229302 ফটো উপলব্ধ	420 নাম : ভনিতা হালৈ স্বামীৰ নাম: ডিম্বেশ্বৰ হালৈ ঘৰ নং : 287 বয়স : 28 লিঙ্গ : মহিলা	CFM1233451 ফটো উপলব্ধ





421 নাম : অবলা হালৈ স্বামীৰ নাম: উমেশ ঘৰ নং : ২৮৮ বয়স : 78 লিঙ্গ : মহিলা	CFM1207789 ফটো উপলব্ধ	422 নাম : পবিত্ৰ হালৈ পিতাৰ নাম: উমেশ ঘৰ নং : ২৮৮ বয়স : 48 লিঙ্গ : পুৰুষ	CFM1207723 ফটো উপলব্ধ	423 নাম : ভূমি হালৈ পিতাৰ নাম: উমেশ ঘৰ নং : ২৮৮ বয়স : 45 লিঙ্গ : পুৰুষ	CFM1207734 ফটো উপলব্ধ
424 নাম : বিনা হালৈ স্বামীৰ নাম: পবিত্ৰ ঘৰ নং : ২৮৮ বয়স : 43 লিঙ্গ : মহিলা	CFM1207778 ফটো উপলব্ধ	425 নাম : নন্দিতা হালৈ স্বামীৰ নাম: গনেশ ঘৰ নং : ২৮৮ বয়স : 40 লিঙ্গ : মহিলা	CFM1207790 ফটো উপলব্ধ	426 নাম : গনেশ হালৈ পিতাৰ নাম: উমেশ ঘৰ নং : ২৮৮ বয়স : 40 লিঙ্গ : পুৰুষ	CFM1207756 ফটো উপলব্ধ
427 নাম : পৰিকীৰ্ত্ত হালৈ পিতাৰ নাম: উমেশ ঘৰ নং : ২৮৮ বয়স : 38 লিঙ্গ : পুৰুষ	CFM1207767 ফটো উপলব্ধ	428 নাম : ৰঞ্জ হালৈ স্বামীৰ নাম: ভূমি হালৈ ঘৰ নং : ২৮৮ বয়স : 37 লিঙ্গ : মহিলা	CFM1207745 ফটো উপলব্ধ	429 নাম : তৰালী দাস পিতাৰ নাম: পবিত্ৰ দাস ঘৰ নং : ২৮৮ বয়স : 33 লিঙ্গ : মহিলা	CFM0074328 ফটো উপলব্ধ
430 নাম : সিমাস্ত দাস পিতাৰ নাম: পবিত্ৰ দাস ঘৰ নং : ২৮৮ বয়স : 31 লিঙ্গ : পুৰুষ	CFM0074369 ফটো উপলব্ধ	431 নাম : উদিশু দাস পিতাৰ নাম: পবিত্ৰ দাস ঘৰ নং : ২৮৮ বয়স : 29 লিঙ্গ : পুৰুষ	CFM0074385 ফটো উপলব্ধ	432 নাম : অবিলাশ হালৈ পিতাৰ নাম: ভূমি হালৈ ঘৰ নং : 288 বয়স : 19 লিঙ্গ : পুৰুষ	UUI0131201 ফটো উপলব্ধ
433 নাম : গোবিন্দ হালৈ পিতাৰ নাম: দেবেন্দ্ৰ ঘৰ নং : ২৮৯ বয়স : 66 লিঙ্গ : পুৰুষ	CFM1207836 ফটো উপলব্ধ	434 নাম : প্ৰমিলা হালৈ স্বামীৰ নাম: গোবিন্দ হালৈ ঘৰ নং : ২৮৯ বয়স : 56 লিঙ্গ : মহিলা	CFM1207847 ফটো উপলব্ধ	435 নাম : দিপালী হালৈ স্বামীৰ নাম: কনক হালৈ ঘৰ নং : ২৮৯ বয়স : 52 লিঙ্গ : মহিলা	CFM1878871 ফটো উপলব্ধ
436 নাম : কনক হালৈ পিতাৰ নাম: দেবেন্দ্ৰ ঘৰ নং : ২৮৯ বয়স : 46 লিঙ্গ : পুৰুষ	CFM1207858 ফটো উপলব্ধ	437 নাম : সতীশ হালৈ পিতাৰ নাম: দেবেন্দ্ৰ ঘৰ নং : ২৮৯ বয়স : 41 লিঙ্গ : পুৰুষ	CFM1207869 ফটো উপলব্ধ	438 নাম : অপূৰ্ব হালৈ পিতাৰ নাম: গোবিন্দ ঘৰ নং : ২৮৯ বয়স : 37 লিঙ্গ : পুৰুষ	CFM1207825 ফটো উপলব্ধ
439 নাম : খনিন্দ্ৰ হালৈ পিতাৰ নাম: গোবিন্দ হালৈ ঘৰ নং : ২৮৯ বয়স : 33 লিঙ্গ : পুৰুষ	CFM1207803 ফটো উপলব্ধ	440 নাম : প্ৰতীভা হালৈ স্বামীৰ নাম: সতীশ হালৈ ঘৰ নং : ২৮৯ বয়স : 33 লিঙ্গ : মহিলা	CFM0229450 ফটো উপলব্ধ	441 নাম : শিখামনি হালৈ পিতাৰ নাম: কল্যান চন্দ্ৰ হালৈ ঘৰ নং : 290 বয়স : 24 লিঙ্গ : মহিলা	UUI0070946 ফটো উপলব্ধ
S 442 নাম : প্ৰসন্ন দাস পিতাৰ নাম: বানেশ্বৰ ঘৰ নং : ২৯১ বয়স : 56 লিঙ্গ : পুৰুষ	CFM1207870 ফটো উপলব্ধ	443 নাম : লায়ত্ৰী দাস স্বামীৰ নাম: প্ৰসন্ন ঘৰ নং : ২৯১ বয়স : 48 লিঙ্গ : মহিলা	CFM1207881 ফটো উপলব্ধ	444 নাম : ৰাতুল দাস পিতাৰ নাম: প্ৰসন্ন ঘৰ নং : ২৯১ বয়স : 36 লিঙ্গ : পুৰুষ	CFM1207892 ফটো উপলব্ধ
445 নাম : পংকজ দাস পিতাৰ নাম: প্ৰসন্ন ঘৰ নং : ২৯১ বয়স : 36 লিঙ্গ : পুৰুষ	CFM1207916 ফটো উপলব্ধ	446 নাম : ৰুপাংকৰ দাস পিতাৰ নাম: প্ৰসন্ন দাস ঘৰ নং : ২৯১ বয়স : 32 লিঙ্গ : পুৰুষ	CFM0075507 ফটো উপলব্ধ	447 নাম : অনিমা দাস স্বামীৰ নাম: ৰাতুল দাস ঘৰ নং : ২৯১ বয়স : 26 লিঙ্গ : মহিলা	CFM0490045 ফটো উপলব্ধ
448 নাম : দেইজী মেধি স্বামীৰ নাম: ৰূপানকৰ দাস ঘৰ নং : 291 বয়স : 24 লিঙ্গ : মহিলা	CFM1163781 ফটো উপলব্ধ	449 নাম : নিলীমা দাস স্বামীৰ নাম: প্ৰফুল্ল ঘৰ নং : ২৯২ বয়স : 58 লিঙ্গ : মহিলা	CFM1207938 ফটো উপলব্ধ	450 নাম : নয়ন দাস পিতাৰ নাম: প্ৰফুল্ল দাস ঘৰ নং : ২৯২ বয়স : 34 লিঙ্গ : পুৰুষ	CFM1210511 ফটো উপলব্ধ



451 নাম : গীতাজ্জলী দাস স্বামীৰ নাম: নয়ন দাস ঘৰ নং : ২৯২ বয়স : 29 লিঙ্গ : মহিলা	CFM0246918 ফটো উপলব্ধ	452 নাম : মুনীন্দ্ৰ দাস পিতাৰ নাম: প্ৰফুল্ল দাস ঘৰ নং : ২৯২ বয়স : 28 লিঙ্গ : পুৰুষ	CFM0494161 ফটো উপলব্ধ	453 নাম : মৃগাল দাস পিতাৰ নাম: প্ৰফুল্ল দাস ঘৰ নং : ২৯২ বয়স : 26 লিঙ্গ : পুৰুষ	CFM0489666 ফটো উপলব্ধ
454 নাম : কমলা দাস স্বামীৰ নাম: ঘনা ঘৰ নং : ২৯৩ বয়স : 78 লিঙ্গ : মহিলা	CFM1207949 ফটো উপলব্ধ	S 455 নাম : মণ্টু দাস পিতাৰ নাম: ঘনা ঘৰ নং : ২৯৩ বয়স : 58 লিঙ্গ : পুৰুষ	CFM1207950 ফটো উপলব্ধ	S 456 নাম : কম্পনা দাস স্বামীৰ নাম: মণ্টু দাস ঘৰ নং : ২৯৩ বয়স : 50 লিঙ্গ : মহিলা	CFM1207961 ফটো উপলব্ধ
457 নাম : নাউকন ডেকা স্বামীৰ নাম: তৰুন ডেকা ঘৰ নং : ২৯৫ বয়স : 68 লিঙ্গ : মহিলা	CFM1207983 ফটো উপলব্ধ	458 নাম : ৰাজু ডেকা পিতাৰ নাম: তৰুন ডেকা ঘৰ নং : ২৯৫ বয়স : 40 লিঙ্গ : পুৰুষ	CFM1207994 ফটো উপলব্ধ	459 নাম : ৰজত ডেকা পিতাৰ নাম: আলিয়া ঘৰ নং : ২৯৬ বয়স : 59 লিঙ্গ : পুৰুষ	CFM1208011 ফটো উপলব্ধ
460 নাম : মহেন্দ্ৰ ডেকা পিতাৰ নাম: আলিয়া ঘৰ নং : ২৯৬ বয়স : 56 লিঙ্গ : পুৰুষ	CFM1208033 ফটো উপলব্ধ	461 নাম : বনমালী ডেকা পিতাৰ নাম: আলিয়া ঘৰ নং : ২৯৬ বয়স : 53 লিঙ্গ : পুৰুষ	CFM1208044 ফটো উপলব্ধ	462 নাম : অচ্যুত ডেকা পিতাৰ নাম: আলিয়া ঘৰ নং : ২৯৬ বয়স : 51 লিঙ্গ : পুৰুষ	CFM1208066 ফটো উপলব্ধ
463 নাম : পদমী ডেকা স্বামীৰ নাম: ৰজত ঘৰ নং : ২৯৬ বয়স : 50 লিঙ্গ : মহিলা	CFM1208022 ফটো উপলব্ধ	464 নাম : প্ৰদীপ ডেকা পিতাৰ নাম: আলিয়া ঘৰ নং : ২৯৬ বয়স : 48 লিঙ্গ : পুৰুষ	CFM1208077 ফটো উপলব্ধ	465 নাম : ৰঞ্জু ডেকা স্বামীৰ নাম: মহেন্দ্ৰ ঘৰ নং : ২৯৬ বয়স : 47 লিঙ্গ : মহিলা	CFM1208113 ফটো উপলব্ধ
466 নাম : বাসন্তি ডেকা স্বামীৰ নাম: বনমালী ডেকা ঘৰ নং : ২৯৬ বয়স : 45 লিঙ্গ : মহিলা	CFM1208055 ফটো উপলব্ধ	467 নাম : ৰপাঞ্জলি ডেকা স্বামীৰ নাম: অচ্যুত ঘৰ নং : ২৯৬ বয়স : 42 লিঙ্গ : মহিলা	CFM1208124 ফটো উপলব্ধ	468 নাম : দিপীকা ডেকা স্বামীৰ নাম: প্ৰদীপ ঘৰ নং : ২৯৬ বয়স : 40 লিঙ্গ : মহিলা	CFM1208135 ফটো উপলব্ধ
469 নাম : তিলক ডেকা পিতাৰ নাম: ৰজত ঘৰ নং : ২৯৬ বয়স : 39 লিঙ্গ : পুৰুষ	CFM1208099 ফটো উপলব্ধ	470 নাম : নবজিত ডেকা পিতাৰ নাম: ৰজত ঘৰ নং : ২৯৬ বয়স : 37 লিঙ্গ : পুৰুষ	CFM1208102 ফটো উপলব্ধ	471 নাম : জোনালী হালৈ স্বামীৰ নাম: তিলক ডেকা ঘৰ নং : 296 বয়স : 35 লিঙ্গ : মহিলা	CFM1306729 ফটো উপলব্ধ
472 নাম : মনি ডেকা পিতাৰ নাম: ৰজত ডেকা ঘৰ নং : ২৯৬ বয়স : 31 লিঙ্গ : পুৰুষ	CFM0076158 ফটো উপলব্ধ	473 নাম : অবনি ডেকা পিতাৰ নাম: ৰজত ডেকা ঘৰ নং : ২৯৬ বয়স : 29 লিঙ্গ : পুৰুষ	CFM0191296 ফটো উপলব্ধ	474 নাম : দেৱজিত৭ ডেকা পিতাৰ নাম: বনমালী ডেকা ঘৰ নং : 296 বয়স : 20 লিঙ্গ : পুৰুষ	UII0018192 ফটো উপলব্ধ
475 নাম : নগেন হালৈ অন্যান্য: চৰ্বিন ঘৰ নং : ২৯৭ বয়স : 58 লিঙ্গ : পুৰুষ	CFM1208180 ফটো উপলব্ধ	476 নাম : গোপাল হালৈ পিতাৰ নাম: হৰি ঘৰ নং : ২৯৭ বয়স : 53 লিঙ্গ : পুৰুষ	CFM1208204 ফটো উপলব্ধ	477 নাম : হিমালী হালৈ স্বামীৰ নাম: চৰ্বিন ঘৰ নং : ২৯৭ বয়স : 53 লিঙ্গ : মহিলা	CFM1208179 ফটো উপলব্ধ
478 নাম : বুন হালৈ স্বামীৰ নাম: নগেন হালৈ ঘৰ নং : ২৯৭ বয়স : 48 লিঙ্গ : মহিলা	CFM1208191 ফটো উপলব্ধ	479 নাম : কুসুম হালৈ স্বামীৰ নাম: গোপাল ঘৰ নং : ২৯৭ বয়স : 46 লিঙ্গ : মহিলা	CFM1208215 ফটো উপলব্ধ	480 নাম : বিপুল হালৈ পিতাৰ নাম: চৰ্বিন ঘৰ নং : ২৯৭ বয়স : 39 লিঙ্গ : পুৰুষ	CFM1208146 ফটো উপলব্ধ



481 নাম : চিপুল হালৈ পিতাৰ নাম: ছবিন হালৈ ঘৰ নং : ২৯৭ বয়স : 37 লিঙ্গ : পুৰুষ	CFM1208157 ফটো উপলব্ধ	482 নাম : অৰ্চনা হালৈ স্বামীৰ নাম: বিপুল হালৈ ঘৰ নং : 297 বয়স : 30 লিঙ্গ : মহিলা	UUI0069450 ফটো উপলব্ধ	483 নাম : কংকন হালৈ পিতাৰ নাম: নগেন হালৈ ঘৰ নং : ২৯৭ বয়স : 23 লিঙ্গ : পুৰুষ	CFM0412528 ফটো উপলব্ধ
484 নাম : দেবেন পাঠক পিতাৰ নাম: ভোলা ঘৰ নং : ২৯৮ বয়স : 55 লিঙ্গ : পুৰুষ	CFM1208237 ফটো উপলব্ধ	485 নাম : বিশ্বজিত পাঠক পিতাৰ নাম: ভোলা ঘৰ নং : ২৯৮ বয়স : 53 লিঙ্গ : পুৰুষ	CFM1208259 ফটো উপলব্ধ	486 নাম : গনেশ পাঠক পিতাৰ নাম: ভোলা ঘৰ নং : ২৯৮ বয়স : 51 লিঙ্গ : পুৰুষ	CFM1208260 ফটো উপলব্ধ
487 নাম : দীপিকা পাঠক স্বামীৰ নাম: দেবেন পাঠক ঘৰ নং : ২৯৮ বয়স : 46 লিঙ্গ : মহিলা	CFM1208248 ফটো উপলব্ধ	488 নাম : মধু পাঠক পিতাৰ নাম: ভোলা ঘৰ নং : ২৯৮ বয়স : 44 লিঙ্গ : পুৰুষ	CFM1208282 ফটো উপলব্ধ	489 নাম : বৈজন্তী পাঠক স্বামীৰ নাম: বিশ্বজিত পাঠক ঘৰ নং : ২৯৮ বয়স : 43 লিঙ্গ : মহিলা	CFM1208293 ফটো উপলব্ধ
490 নাম : ত্ৰৈলোক্য পাঠক পিতাৰ নাম: ভোলা ঘৰ নং : ২৯৮ বয়স : 42 লিঙ্গ : পুৰুষ	CFM1208271 ফটো উপলব্ধ	491 নাম : কনিকা দাস স্বামীৰ নাম: মধু পাঠক ঘৰ নং : ২৯৮ বয়স : 40 লিঙ্গ : মহিলা	CFM0191387 ফটো উপলব্ধ	492 নাম : ভবানী পাঠক স্বামীৰ নাম: গনেশ ঘৰ নং : ২৯৮ বয়স : 39 লিঙ্গ : মহিলা	CFM1208306 ফটো উপলব্ধ
493 নাম : প্ৰভা পাঠক স্বামীৰ নাম: ত্ৰৈলোক্য ঘৰ নং : ২৯৮ বয়স : 35 লিঙ্গ : মহিলা	CFM1208317 ফটো উপলব্ধ	494 নাম : মেনকা দাস স্বামীৰ নাম: বাবুল দাস ঘৰ নং : ২৯৯ বয়স : 60 লিঙ্গ : মহিলা	CFM1208351 ফটো উপলব্ধ	495 নাম : মালতী দাস পিতাৰ নাম: মোৰাম দাস ঘৰ নং : ২৯৯ বয়স : 60 লিঙ্গ : পুৰুষ	CFM1208362 ফটো উপলব্ধ
496 নাম : বাবুল দাস পিতাৰ নাম: মোৰাম ঘৰ নং : ২৯৯ বয়স : 58 লিঙ্গ : পুৰুষ	CFM1208340 ফটো উপলব্ধ	497 নাম : বিৰেন দাস পিতাৰ নাম: মোৰাম দাস ঘৰ নং : ২৯৯ বয়স : 50 লিঙ্গ : পুৰুষ	CFM1208373 ফটো উপলব্ধ	498 নাম : মাধবী দাস স্বামীৰ নাম: বিৰেন ঘৰ নং : ২৯৯ বয়স : 41 লিঙ্গ : মহিলা	CFM1208328 ফটো উপলব্ধ
499 নাম : নয়ন দাস পিতাৰ নাম: বাবুল দাস ঘৰ নং : ২৯৯ বয়স : 34 লিঙ্গ : পুৰুষ	CFM1208339 ফটো উপলব্ধ	500 নাম : মুনাল দাস পিতাৰ নাম: বাবুল দাস ঘৰ নং : 299 বয়স : 32 লিঙ্গ : পুৰুষ	CFM1188093 ফটো উপলব্ধ	501 নাম : মিনময় দাস পিতাৰ নাম: বাবুল দাস ঘৰ নং : 299 বয়স : 26 লিঙ্গ : পুৰুষ	CFM1192350 ফটো উপলব্ধ
502 নাম : বিজুমণি মেধি দাস স্বামীৰ নাম: মুনাল দাস ঘৰ নং : 299 বয়স : 26 লিঙ্গ : মহিলা	CFM1188101 ফটো উপলব্ধ	503 নাম : সদা দাস পিতাৰ নাম: ৰতি ঘৰ নং : ৩০০ বয়স : 62 লিঙ্গ : পুৰুষ	CFM1208395 ফটো উপলব্ধ	504 নাম : সাধনা দাস স্বামীৰ নাম: সদা দাস ঘৰ নং : ৩০০ বয়স : 58 লিঙ্গ : মহিলা	CFM1208408 ফটো উপলব্ধ
505 নাম : যুবৰাজ দাস পিতাৰ নাম: ৰতি ঘৰ নং : ৩০০ বয়স : 53 লিঙ্গ : পুৰুষ	CFM1208420 ফটো উপলব্ধ	506 নাম : জিতেন দাস পিতাৰ নাম: ৰতি ঘৰ নং : ৩০০ বয়স : 48 লিঙ্গ : পুৰুষ	CFM1208442 ফটো উপলব্ধ	507 নাম : মামনী দাস স্বামীৰ নাম: যুবৰাজ ঘৰ নং : ৩০০ বয়স : 44 লিঙ্গ : মহিলা	CFM1208431 ফটো উপলব্ধ
508 নাম : মীৰা দাস স্বামীৰ নাম: জিতেন দাস ঘৰ নং : ৩০০ বয়স : 43 লিঙ্গ : মহিলা	CFM1208453 ফটো উপলব্ধ	509 নাম : চন্দন দাস পিতাৰ নাম: সদানন্দ ঘৰ নং : ৩০০ বয়স : 37 লিঙ্গ : পুৰুষ	CFM1208475 ফটো উপলব্ধ	510 নাম : হৰিহৰ দাস পিতাৰ নাম: সদা দাস ঘৰ নং : ৩০০ বয়স : 37 লিঙ্গ : পুৰুষ	CFM1208419 ফটো উপলব্ধ



511 নাম : নিতুল দাস পিতাৰ নাম: সদানন্দ ঘৰ নং : ৩০০ বয়স : 34 লিঙ্গ : পুৰুষ	CFM1208464 ফটো উপলব্ধ	512 নাম : কপিলদেব দাস পিতাৰ নাম: যুবৰাজ দাস ঘৰ নং : ৩০০ বয়স : 28 লিঙ্গ : পুৰুষ	CFM0077586 ফটো উপলব্ধ	513 নাম : অনামিকা হালৈ স্বামীৰ নাম: চন্দন দাশ ঘৰ নং : 300 বয়স : 28 লিঙ্গ : মহিলা	CFM1303296 ফটো উপলব্ধ
514 নাম : বনদীপ দাস পিতাৰ নাম: জীতেন দাস ঘৰ নং : VILL PALASHGURI বয়স : 25 লিঙ্গ : পুৰুষ	CFM1193515 ফটো উপলব্ধ	515 নাম : ধুব্ৰজিত দাস পিতাৰ নাম: জীতেন দাস ঘৰ নং : VILL PALASHGURI বয়স : 23 লিঙ্গ : পুৰুষ	CFM1193507 ফটো উপলব্ধ	516 নাম : উপেন ডেকা পিতাৰ নাম: পূৰ্ণ ঘৰ নং : ৩০১ বয়স : 66 লিঙ্গ : পুৰুষ	CFM1208497 ফটো উপলব্ধ
517 নাম : ধনজিত ডেকা পিতাৰ নাম: উপেন ঘৰ নং : ৩০১ বয়স : 42 লিঙ্গ : পুৰুষ	CFM1208500 ফটো উপলব্ধ	518 নাম : প্ৰনিতা ডেকা স্বামীৰ নাম: ধনজিত ঘৰ নং : ৩০১ বয়স : 39 লিঙ্গ : মহিলা	CFM1208486 ফটো উপলব্ধ	519 নাম : মমী ডেকা পিতাৰ নাম: ধনজিত ডেকা ঘৰ নং : 301 বয়স : 20 লিঙ্গ : মহিলা	UUI0117804 ফটো উপলব্ধ
520 নাম : নিলো হালৈ পিতাৰ নাম: চাউলা ঘৰ নং : ৩০২ বয়স : 78 লিঙ্গ : পুৰুষ	CFM1208522 ফটো উপলব্ধ	521 নাম : তিলক চন্দ্ৰ হালৈ পিতাৰ নাম: নিলো হালৈ ঘৰ নং : ৩০২ বয়স : 51 লিঙ্গ : পুৰুষ	CFM1208533 ফটো উপলব্ধ	522 নাম : মিৰা হালৈ স্বামীৰ নাম: তিলক চন্দ্ৰ হালৈ ঘৰ নং : ৩০২ বয়স : 45 লিঙ্গ : মহিলা	CFM1208544 ফটো উপলব্ধ
523 নাম : কল্যাণ হালৈ পিতাৰ নাম: নিলো ঘৰ নং : ৩০২ বয়স : 44 লিঙ্গ : পুৰুষ	CFM1208555 ফটো উপলব্ধ	524 নাম : মনিকা হালৈ স্বামীৰ নাম: কল্যাণ হালৈ ঘৰ নং : ৩০২ বয়স : 36 লিঙ্গ : মহিলা	CFM1208566 ফটো উপলব্ধ	525 নাম : তৰুন ভূঞা পিতাৰ নাম: চক্ৰ ঘৰ নং : ৩০৩ বয়স : 72 লিঙ্গ : পুৰুষ	CFM1208577 ফটো উপলব্ধ
S 526 নাম : পদ্মাবালা ভূঞা স্বামীৰ নাম: তৰুন ঘৰ নং : ৩০৩ বয়স : 63 লিঙ্গ : মহিলা	CFM1208588 ফটো উপলব্ধ	527 নাম : জানমণী মেধি স্বামীৰ নাম: দিগন্ত ভূঞা ঘৰ নং : 303 বয়স : 44 লিঙ্গ : মহিলা	CFM7163785 ফটো উপলব্ধ	528 নাম : দিগন্ত ভূঞা পিতাৰ নাম: তৰুন ঘৰ নং : ৩০৩ বয়স : 42 লিঙ্গ : পুৰুষ	CFM1208599 ফটো উপলব্ধ
529 নাম : বৰ্ণালী ৰয় মেধি স্বামীৰ নাম: কমল কৃষ্ণ মেধি ঘৰ নং : 303 বয়স : 24 লিঙ্গ : মহিলা	CFM1313287 ফটো উপলব্ধ	530 নাম : কুমুদ ভূঞা পিতাৰ নাম: চক্ৰ ঘৰ নং : ৩০৪ বয়স : 68 লিঙ্গ : পুৰুষ	CFM1208613 ফটো উপলব্ধ	531 নাম : বনলতা ভূঞা স্বামীৰ নাম: কুমুদ ঘৰ নং : ৩০৪ বয়স : 58 লিঙ্গ : মহিলা	CFM1208624 ফটো উপলব্ধ
532 নাম : প্ৰসান্ত ভূঞা পিতাৰ নাম: কুমুদ ঘৰ নং : ৩০৪ বয়স : 40 লিঙ্গ : পুৰুষ	CFM1208635 ফটো উপলব্ধ	533 নাম : বনজিত ভূঞা পিতাৰ নাম: কুমুদ ঘৰ নং : ৩০৪ বয়স : 36 লিঙ্গ : পুৰুষ	CFM1208646 ফটো উপলব্ধ	534 নাম : বিনোদ হালৈ পিতাৰ নাম: লংকেশ্বৰ হালৈ ঘৰ নং : ৩০৫ বয়স : 60 লিঙ্গ : পুৰুষ	CFM1208668 ফটো উপলব্ধ
535 নাম : বিপিন হালৈ পিতাৰ নাম: লংকেশ্বৰ ঘৰ নং : ৩০৫ বয়স : 56 লিঙ্গ : পুৰুষ	CFM1208680 ফটো উপলব্ধ	536 নাম : বিচিত্ৰা হালৈ স্বামীৰ নাম: বিনোদ ঘৰ নং : ৩০৫ বয়স : 53 লিঙ্গ : মহিলা	CFM1208679 ফটো উপলব্ধ	537 নাম : ৰত্নেশ্বৰ হালৈ পিতাৰ নাম: লংকেশ্বৰ হালৈ ঘৰ নং : ৩০৫ বয়স : 43 লিঙ্গ : পুৰুষ	CFM1208704 ফটো উপলব্ধ
538 নাম : মঞ্জু হালৈ স্বামীৰ নাম: বিপিন হালৈ ঘৰ নং : ৩০৫ বয়স : 39 লিঙ্গ : মহিলা	CFM0230102 ফটো উপলব্ধ	S 539 নাম : তৃষ্ণা হালৈ পিতাৰ নাম: বিনোদ ঘৰ নং : ৩০৫ বয়স : 32 লিঙ্গ : মহিলা	CFM1208715 ফটো উপলব্ধ	540 নাম : দিপমনি হালৈ পিতাৰ নাম: বিনোদ ঘৰ নং : ৩০৫ বয়স : 31 লিঙ্গ : পুৰুষ	CFM1208726 ফটো উপলব্ধ



541 নাম : নমিতা হালৈ স্বামীৰ নাম: ৰত্নেশ্বৰ হালৈ ঘৰ নং : ৩০৫ বয়স : 30 লিঙ্গ : মহিলা	CFM0078428 ফটো উপলব্ধ	542 নাম : পল্লৱ হালৈ পিতাৰ নাম: বিপিন হালৈ ঘৰ নং : 305 বয়স : 21 লিঙ্গ : পুৰুষ	UUI0053405 ফটো উপলব্ধ	543 নাম : মাধৱী হালৈ স্বামীৰ নাম: বিনোদ ঘৰ নং : ৩০৬ বয়স : 63 লিঙ্গ : মহিলা	CFM1208748 ফটো উপলব্ধ
544 নাম : তপন হালৈ পিতাৰ নাম: ভথো ঘৰ নং : ৩০৬ বয়স : 57 লিঙ্গ : পুৰুষ	CFM1208806 ফটো উপলব্ধ	545 নাম : অঞ্জু হালৈ স্বামীৰ নাম: তপন হালৈ ঘৰ নং : ৩০৬ বয়স : 48 লিঙ্গ : মহিলা	CFM1208817 ফটো উপলব্ধ	546 নাম : সঞ্জয় হালৈ পিতাৰ নাম: বিনোদ ঘৰ নং : ৩০৬ বয়স : 45 লিঙ্গ : পুৰুষ	CFM1208759 ফটো উপলব্ধ
547 নাম : গগন হালৈ পিতাৰ নাম: বিনোদ ঘৰ নং : ৩০৬ বয়স : 43 লিঙ্গ : পুৰুষ	CFM1208760 ফটো উপলব্ধ	548 নাম : খনিদ্র হালৈ পিতাৰ নাম: বিনোদ ঘৰ নং : ৩০৬ বয়স : 41 লিঙ্গ : পুৰুষ	CFM1208771 ফটো উপলব্ধ	549 নাম : খৰ্গেশ্বৰ হালৈ পিতাৰ নাম: বিনোদ ঘৰ নং : ৩০৬ বয়স : 41 লিঙ্গ : পুৰুষ	CFM1208782 ফটো উপলব্ধ
550 নাম : মলয়া হালৈ স্বামীৰ নাম: সঞ্জয় ঘৰ নং : ৩০৬ বয়স : 39 লিঙ্গ : মহিলা	CFM1208737 ফটো উপলব্ধ	551 নাম : কৰবী হালৈ স্বামীৰ নাম: গগন হালৈ ঘৰ নং : ৩০৬ বয়স : 34 লিঙ্গ : মহিলা	CFM0230011 ফটো উপলব্ধ	552 নাম : কমলা হালৈ স্বামীৰ নাম: ৰনজিত হালৈ ঘৰ নং : ৩০৮ বয়স : 53 লিঙ্গ : মহিলা	CFM1208828 ফটো উপলব্ধ
553 নাম : জুতিকা হালৈ মাতৃৰ নাম: কমলা হালৈ ঘৰ নং : ৩০৮ বয়স : 30 লিঙ্গ : মহিলা	CFM0230110 ফটো উপলব্ধ	554 নাম : কৰবী হালৈ মাতৃৰ নাম: কমলা হালৈ ঘৰ নং : ৩০৮ বয়স : 30 লিঙ্গ : মহিলা	CFM1878848 ফটো উপলব্ধ	555 নাম : চম্পক হালৈ পিতাৰ নাম: ৰঞ্জিত হালৈ ঘৰ নং : 308 বয়স : 24 লিঙ্গ : পুৰুষ	CFM0341461 ফটো উপলব্ধ
556 নাম : ৰপম হালৈ পিতাৰ নাম: বনমালী হালৈ ঘৰ নং : 308 বয়স : 20 লিঙ্গ : পুৰুষ	UUI0130369 ফটো উপলব্ধ	557 নাম : ৰতিকান্ত হালৈ পিতাৰ নাম: শ্ৰীকান্ত ঘৰ নং : ৩০৯ বয়স : 60 লিঙ্গ : পুৰুষ	CFM1208851 ফটো উপলব্ধ	558 নাম : সদানন্দ হালৈ পিতাৰ নাম: শ্ৰীকান্ত ঘৰ নং : ৩০৯ বয়স : 58 লিঙ্গ : পুৰুষ	CFM1208839 ফটো উপলব্ধ
559 নাম : মিন হালৈ স্বামীৰ নাম: ৰতিকান্ত হালৈ ঘৰ নং : ৩০৯ বয়স : 53 লিঙ্গ : মহিলা	CFM1208862 ফটো উপলব্ধ	560 নাম : কল্পনা হালৈ স্বামীৰ নাম: সদা হালৈ ঘৰ নং : ৩০৯ বয়স : 50 লিঙ্গ : মহিলা	CFM1208840 ফটো উপলব্ধ	561 নাম : হিৰকজ্যোতি হালৈ পিতাৰ নাম: সদানন্দ হালৈ ঘৰ নং : ৩০৯ বয়স : 28 লিঙ্গ : পুৰুষ	CFM0078758 ফটো উপলব্ধ
562 নাম : গোপাল হালৈ পিতাৰ নাম: জাগ্ৰি ঘৰ নং : ৩১২ বয়স : 89 লিঙ্গ : পুৰুষ	CFM1208873 ফটো উপলব্ধ	563 নাম : চন্দ্ৰ হালৈ পিতাৰ নাম: জাগ্ৰি ঘৰ নং : ৩১২ বয়স : 63 লিঙ্গ : পুৰুষ	CFM1208895 ফটো উপলব্ধ	564 নাম : সুৰচী হালৈ স্বামীৰ নাম: চন্দ্ৰ মোহন হালৈ ঘৰ নং : ৩১২ বয়স : 53 লিঙ্গ : মহিলা	CFM1208908 ফটো উপলব্ধ
565 নাম : দুলমনি হালৈ পিতাৰ নাম: গোপাল হালৈ ঘৰ নং : 312 বয়স : 46 লিঙ্গ : মহিলা	UUI0136564 ফটো উপলব্ধ	566 নাম : হেমন্ত হালৈ পিতাৰ নাম: গোপাল ঘৰ নং : ৩১২ বয়স : 40 লিঙ্গ : পুৰুষ	CFM1208931 ফটো উপলব্ধ	567 নাম : দীপজ্যোতি হালৈ পিতাৰ নাম: চন্দ্ৰমোহন হালৈ ঘৰ নং : ৩১২ বয়স : 30 লিঙ্গ : পুৰুষ	CFM1210497 ফটো উপলব্ধ
568 নাম : ডেইজী মণি হালৈ পিতাৰ নাম: চন্দ্ৰ মোহন হালৈ ঘৰ নং : ৩১২ বয়স : 30 লিঙ্গ : মহিলা	CFM1878837 ফটো উপলব্ধ	569 নাম : ৰমলা কলিতা পিতাৰ নাম: গোপী ঘৰ নং : ৩১৩ বয়স : 56 লিঙ্গ : মহিলা	CFM1208964 ফটো উপলব্ধ	570 নাম : ডিম্বেশ্বৰ কলিতা পিতাৰ নাম: গোপী ঘৰ নং : ৩১৩ বয়স : 53 লিঙ্গ : পুৰুষ	CFM1208975 ফটো উপলব্ধ



571 নাম : ভবানী কলিতা স্বামীৰ নাম: ডিম্বেশ্বৰ কলিতা ঘৰ নং : 313 বয়স : 46 লিঙ্গ : মহিলা	CFM1208986 ফটো উপলব্ধ	572 নাম : ৰিতুপন কলিতা পিতাৰ নাম: ডিম্বেশ্বৰ কলিতা ঘৰ নং : 313 বয়স : 25 লিঙ্গ : পুৰুষ	CFM1174937 ফটো উপলব্ধ	573 নাম : জিত্তী কলিতা পিতাৰ নাম: ডিম্বেশ্বৰ কলিতা ঘৰ নং : 313 বয়স : 20 লিঙ্গ : মহিলা	UUI0061440 ফটো উপলব্ধ
574 নাম : শৈলেন কলিতা পিতাৰ নাম: গোলক ঘৰ নং : 318 বয়স : 50 লিঙ্গ : পুৰুষ	CFM1209003 ফটো উপলব্ধ	575 নাম : ডালিমী কলিতা স্বামীৰ নাম: শৈলেন কলিতা ঘৰ নং : 318 বয়স : 48 লিঙ্গ : মহিলা	CFM1209014 ফটো উপলব্ধ	576 নাম : চক্ৰধৰ কলিতা পিতাৰ নাম: বিপিন ঘৰ নং : 315 বয়স : 65 লিঙ্গ : পুৰুষ	CFM1209036 ফটো উপলব্ধ
577 নাম : গজেন কলিতা পিতাৰ নাম: বিপিন ঘৰ নং : 315 বয়স : 62 লিঙ্গ : পুৰুষ	CFM1209058 ফটো উপলব্ধ	578 নাম : ভাগীৰথী লহকৰ স্বামীৰ নাম: চক্ৰধৰ কলিতা ঘৰ নং : 315 বয়স : 59 লিঙ্গ : মহিলা	CFM1209047 ফটো উপলব্ধ	579 নাম : নৰেন কলিতা পিতাৰ নাম: বিপিন ঘৰ নং : 315 বয়স : 55 লিঙ্গ : পুৰুষ	CFM1209070 ফটো উপলব্ধ
580 নাম : ফুলকণী কলিতা স্বামীৰ নাম: গজেন কলিতা ঘৰ নং : 315 বয়স : 53 লিঙ্গ : মহিলা	CFM1209069 ফটো উপলব্ধ	581 নাম : ভবানী কলিতা স্বামীৰ নাম: নৰেন ঘৰ নং : 315 বয়স : 47 লিঙ্গ : মহিলা	CFM1209081 ফটো উপলব্ধ	582 নাম : হিতেশ কলিতা পিতাৰ নাম: নৰেন কলিতা ঘৰ নং : 315 বয়স : 30 লিঙ্গ : পুৰুষ	CFM1878746 ফটো উপলব্ধ
583 নাম : মলয়া কলিতা পিতাৰ নাম: নৰেন কলিতা ঘৰ নং : 315 বয়স : 26 লিঙ্গ : মহিলা	CFM0495242 ফটো উপলব্ধ	584 নাম : জোনালী কলিতা পিতাৰ নাম: গজেন কলিতা ঘৰ নং : 315 বয়স : 26 লিঙ্গ : মহিলা	CFM0495192 ফটো উপলব্ধ	585 নাম : বৰষা কলিতা পিতাৰ নাম: গজেন কলিতা ঘৰ নং : 315 বয়স : 23 লিঙ্গ : মহিলা	CFM0461707 ফটো উপলব্ধ
S 586 নাম : ৰাখি কলিতা পিতাৰ নাম: নৰেন কলিতা ঘৰ নং : 315 বয়স : 23 লিঙ্গ : মহিলা	CFM1233642 ফটো উপলব্ধ	587 নাম : মাধব কলিতা পিতাৰ নাম: সুখনা ঘৰ নং : 316 বয়স : 76 লিঙ্গ : পুৰুষ	CFM1209127 ফটো উপলব্ধ	S 588 নাম : পবিন কলিতা পিতাৰ নাম: সুখনা ঘৰ নং : 316 বয়স : 63 লিঙ্গ : পুৰুষ	CFM1209150 ফটো উপলব্ধ
589 নাম : বিমলা কলিতা স্বামীৰ নাম: মাধব ঘৰ নং : 316 বয়স : 60 লিঙ্গ : মহিলা	CFM1209138 ফটো উপলব্ধ	590 নাম : দুলমনী কলিতা স্বামীৰ নাম: পবিন কলিতা ঘৰ নং : 316 বয়স : 56 লিঙ্গ : মহিলা	CFM1209161 ফটো উপলব্ধ	591 নাম : কুমদ কলিতা পিতাৰ নাম: সুখনা কলিতা ঘৰ নং : 316 বয়স : 55 লিঙ্গ : পুৰুষ	CFM1209172 ফটো উপলব্ধ
592 নাম : সঞ্জয় কলিতা পিতাৰ নাম: মাধব কলিতা ঘৰ নং : 316 বয়স : 43 লিঙ্গ : পুৰুষ	CFM1209183 ফটো উপলব্ধ	593 নাম : চন্দন কলিতা পিতাৰ নাম: মাধব কলিতা ঘৰ নং : 316 বয়স : 42 লিঙ্গ : পুৰুষ	CFM1209194 ফটো উপলব্ধ	594 নাম : উতপল কলিতা পিতাৰ নাম: মাধব ঘৰ নং : 316 বয়স : 39 লিঙ্গ : পুৰুষ	CFM1209207 ফটো উপলব্ধ
595 নাম : প্ৰনিতা কলিতা স্বামীৰ নাম: সঞ্জয় কলিতা ঘৰ নং : 316 বয়স : 32 লিঙ্গ : মহিলা	CFM0079988 ফটো উপলব্ধ	596 নাম : কৃষ্ণামনি কলিতা স্বামীৰ নাম: চন্দন কলিতা ঘৰ নং : 316 বয়স : 30 লিঙ্গ : মহিলা	CFM0079966 ফটো উপলব্ধ	597 নাম : দীপিকা কলিতা স্বামীৰ নাম: উতপল কলিতা ঘৰ নং : 316 বয়স : 30 লিঙ্গ : মহিলা	CFM0489864 ফটো উপলব্ধ
598 নাম : সুৰেন হালৈ পিতাৰ নাম: শান্তি ঘৰ নং : 319 বয়স : 78 লিঙ্গ : পুৰুষ	CFM1209229 ফটো উপলব্ধ	599 নাম : গোলাপী হালৈ স্বামীৰ নাম: সুৰেন ঘৰ নং : 319 বয়স : 58 লিঙ্গ : মহিলা	CFM1209230 ফটো উপলব্ধ	600 নাম : দেবেন হালৈ পিতাৰ নাম: শান্তি ঘৰ নং : 319 বয়স : 54 লিঙ্গ : পুৰুষ	CFM1209241 ফটো উপলব্ধ



601 নাম : দিপালী হালৈ স্বামীৰ নাম : বিৰেন ঘৰ নং : ৩১৭ বয়স : 52 লিঙ্গ : মহিলা	CFM1209218 ফটো উপলব্ধ	602 নাম : বুনমী হালৈ স্বামীৰ নাম : দেবেন হালৈ ঘৰ নং : ৩১৭ বয়স : 46 লিঙ্গ : মহিলা	CFM1209252 ফটো উপলব্ধ	603 নাম : বনজিত হালৈ মাতৃৰ নাম : দিপালী হালৈ ঘৰ নং : ৩১৭ বয়স : 36 লিঙ্গ : পুৰুষ	CFM0080069 ফটো উপলব্ধ
604 নাম : বলেন হালৈ পিতাৰ নাম : সুৰেন হালৈ ঘৰ নং : ৩১৭ বয়স : 31 লিঙ্গ : পুৰুষ	CFM1878688 ফটো উপলব্ধ	605 নাম : সঞ্জীৱ হালৈ মাতৃৰ নাম : দিপালী হালৈ ঘৰ নং : ৩১৭ বয়স : 30 লিঙ্গ : পুৰুষ	CFM0080077 ফটো উপলব্ধ	606 নাম : ৰেখা কলিতা স্বামীৰ নাম : বনজিত হালৈ ঘৰ নং : ৩১৭ বয়স : 29 লিঙ্গ : মহিলা	CFM0230144 ফটো উপলব্ধ
607 নাম : দুলমনি হালৈ পিতাৰ নাম : সুৰেন হালৈ ঘৰ নং : ৩১৭ বয়স : 28 লিঙ্গ : মহিলা	CFM0080127 ফটো উপলব্ধ	608 নাম : বৰ্ণালী তালুকদাৰ স্বামীৰ নাম : সন্জীৱ হালৈ ঘৰ নং : ৩১৭ বয়স : 27 লিঙ্গ : মহিলা	CFM0229690 ফটো উপলব্ধ	609 নাম : সংগীতা হালৈ পিতাৰ নাম : দেবেন হালৈ ঘৰ নং : ৩১৭ বয়স : 26 লিঙ্গ : মহিলা	CFM0491027 ফটো উপলব্ধ
610 নাম : প্ৰদীপ মেধি পিতাৰ নাম : বিত্তি ঘৰ নং : ৩১৯ বয়স : 91 লিঙ্গ : পুৰুষ	CFM1209263 ফটো উপলব্ধ	611 নাম : শশীপ্ৰভা মেধি স্বামীৰ নাম : প্ৰদীপ ঘৰ নং : ৩১৯ বয়স : 61 লিঙ্গ : মহিলা	CFM1209274 ফটো উপলব্ধ	612 নাম : শৈলেন মেধি পিতাৰ নাম : প্ৰদীপ ঘৰ নং : ৩১৯ বয়স : 51 লিঙ্গ : পুৰুষ	CFM1209285 ফটো উপলব্ধ
613 নাম : পংকজ মেধি পিতাৰ নাম : প্ৰদীপ ঘৰ নং : ৩১৯ বয়স : 41 লিঙ্গ : পুৰুষ	CFM1209296 ফটো উপলব্ধ	614 নাম : অঞ্জলী মেধি স্বামীৰ নাম : পংকজ মেধি ঘৰ নং : ৩১৯ বয়স : 39 লিঙ্গ : মহিলা	CFM0080226 ফটো উপলব্ধ	615 নাম : পয়োধৰ ডেকা পিতাৰ নাম : ফটিক ডেকা ঘৰ নং : ৩২০ বয়স : 68 লিঙ্গ : পুৰুষ	CFM1209321 ফটো উপলব্ধ
616 নাম : নগেন ডেকা পিতাৰ নাম : কাৰ্তিক ঘৰ নং : ৩২০ বয়স : 66 লিঙ্গ : পুৰুষ	CFM1209309 ফটো উপলব্ধ	617 নাম : মাইকন ডেকা স্বামীৰ নাম : পয়োধৰ ডেকা ঘৰ নং : ৩২০ বয়স : 58 লিঙ্গ : মহিলা	CFM1209332 ফটো উপলব্ধ	618 নাম : অলকা ডেকা স্বামীৰ নাম : নগেন ঘৰ নং : ৩২০ বয়স : 56 লিঙ্গ : মহিলা	CFM1209310 ফটো উপলব্ধ
619 নাম : প্ৰেমদা ডেকা স্বামীৰ নাম : বাবুল ঘৰ নং : ৩২০ বয়স : 53 লিঙ্গ : মহিলা	CFM1209354 ফটো উপলব্ধ	620 নাম : নাৰায়ন ডেকা পিতাৰ নাম : কাৰ্তিক ঘৰ নং : ৩২০ বয়স : 52 লিঙ্গ : পুৰুষ	CFM1209365 ফটো উপলব্ধ	621 নাম : মোহন ডেকা পিতাৰ নাম : কাৰ্তিক ঘৰ নং : ৩২০ বয়স : 46 লিঙ্গ : পুৰুষ	CFM1209387 ফটো উপলব্ধ
622 নাম : জুনকা ডেকা স্বামীৰ নাম : নাৰায়ন ডেকা ঘৰ নং : ৩২০ বয়স : 43 লিঙ্গ : মহিলা	CFM1209376 ফটো উপলব্ধ	623 নাম : মৰমী ডেকা স্বামীৰ নাম : মোহন ডেকা ঘৰ নং : ৩২০ বয়স : 41 লিঙ্গ : মহিলা	CFM1209398 ফটো উপলব্ধ	624 নাম : মিতালী ডেকা পিতাৰ নাম : নগেন ডেকা ঘৰ নং : ৩২০ বয়স : 34 লিঙ্গ : মহিলা	CFM1878882 ফটো উপলব্ধ
S 625 নাম : দিপাঞ্জলী ডেকা পিতাৰ নাম : পয়োধৰ ডেকা ঘৰ নং : ৩২০ বয়স : ৪৩ লিঙ্গ : মহিলা	CFM1878906 ফটো উপলব্ধ	626 নাম : অৰূপ ডেকা পিতাৰ নাম : নগেন ডেকা ঘৰ নং : ৩২০ বয়স : 32 লিঙ্গ : পুৰুষ	CFM1878780 ফটো উপলব্ধ	627 নাম : ভবেশ ডেকা পিতাৰ নাম : নগেন ডেকা ঘৰ নং : ৩২০ বয়স : 28 লিঙ্গ : পুৰুষ	CFM0080986 ফটো উপলব্ধ
628 নাম : সৰস্বতী ডেকা স্বামীৰ নাম : শশোধৰ ঘৰ নং : ৩২১ বয়স : 68 লিঙ্গ : মহিলা	CFM1209401 ফটো উপলব্ধ	629 নাম : গৌতম ডেকা পিতাৰ নাম : শশোধৰ ডেকা ঘৰ নং : ৩২১ বয়স : 37 লিঙ্গ : পুৰুষ	CFM1209423 ফটো উপলব্ধ	630 নাম : বিমল দাস পিতাৰ নাম : হৰি ঘৰ নং : ৩২২ বয়স : 66 লিঙ্গ : পুৰুষ	CFM1209445 ফটো উপলব্ধ



631 নাম : চাৰু দাস স্বামীৰ নাম : গোবিন্দ ঘৰ নং : ৩২২ বয়স : 58 লিঙ্গ : মহিলা	CFM1209434 ফটো উপলব্ধ	632 নাম : ডালিমী দাস স্বামীৰ নাম : বিমল দাস ঘৰ নং : ৩২২ বয়স : 55 লিঙ্গ : মহিলা	CFM1209456 ফটো উপলব্ধ	633 নাম : পাপৰি দাস পিতাৰ নাম : গোবিন্দ দাস ঘৰ নং : ৩২২ বয়স : 35 লিঙ্গ : মহিলা	CFM1878893 ফটো উপলব্ধ
634 নাম : দেৱজিত দাস মাতৃৰ নাম : চাৰু দাস ঘৰ নং : ৩২২ বয়স : 28 লিঙ্গ : পুৰুষ	CFM0081067 ফটো উপলব্ধ	635 নাম : অবিনাশ দাস পিতাৰ নাম : বিমল দাস ঘৰ নং : 322 বয়স : 20 লিঙ্গ : পুৰুষ	UUI0053462 ফটো উপলব্ধ	636 নাম : অপতি হালৈ স্বামীৰ নাম : পবিন ঘৰ নং : ৩২৩ বয়স : 68 লিঙ্গ : মহিলা	CFM1209490 ফটো উপলব্ধ
637 নাম : চিত্ৰলেখা হালৈ স্বামীৰ নাম : বিজয় ঘৰ নং : ৩২৩ বয়স : 48 লিঙ্গ : মহিলা	CFM1209478 ফটো উপলব্ধ	638 নাম : গিতীকা মেধি স্বামীৰ নাম : ধৰ্মেশ্বৰ মেধি ঘৰ নং : ৩২৩ বয়স : 45 লিঙ্গ : মহিলা	CFM0246967 ফটো উপলব্ধ	S 639 নাম : কৰবী হালৈ পিতাৰ নাম : বিজয় হালৈ ঘৰ নং : ৩২৩ বয়স : 30 লিঙ্গ : মহিলা	CFM1210522 ফটো উপলব্ধ
S 640 নাম : দিপাঞ্জলী হালৈ পিতাৰ নাম : বিজয় হালৈ ঘৰ নং : ৩২৩ বয়স : 30 লিঙ্গ : মহিলা	CFM1878815 ফটো উপলব্ধ	S 641 নাম : পিকুমণী হালৈ পিতাৰ নাম : বিজয় হালৈ ঘৰ নং : ৩২৩ বয়স : 27 লিঙ্গ : মহিলা	CFM0229633 ফটো উপলব্ধ	642 নাম : ধৰ্মেশ্বৰ মেধী পিতাৰ নাম : পবিন ঘৰ নং : ৩২৪ বয়স : 58 লিঙ্গ : পুৰুষ	CFM1209503 ফটো উপলব্ধ
643 নাম : দীনেশ মেধি পিতাৰ নাম : নবীন মেধি ঘৰ নং : ৩২৪ বয়স : 54 লিঙ্গ : পুৰুষ	CFM1209525 ফটো উপলব্ধ	644 নাম : বসন্ত মেধি পিতাৰ নাম : নবীন মেধি ঘৰ নং : ৩২৪ বয়স : 48 লিঙ্গ : পুৰুষ	CFM1209547 ফটো উপলব্ধ	645 নাম : ঘনশ্যাম মেধি পিতাৰ নাম : নবীন মেধি ঘৰ নং : ৩২৪ বয়স : 48 লিঙ্গ : পুৰুষ	CFM1209558 ফটো উপলব্ধ
646 নাম : পাৰুলী মেধি স্বামীৰ নাম : দীনেশ মেধি ঘৰ নং : ৩২৪ বয়স : 45 লিঙ্গ : মহিলা	CFM1209536 ফটো উপলব্ধ	647 নাম : বিনিতা মেধী স্বামীৰ নাম : ঘনশ্যাম মেধী ঘৰ নং : ৩২৪ বয়স : 37 লিঙ্গ : মহিলা	CFM0194316 ফটো উপলব্ধ	648 নাম : গীতা মেধি স্বামীৰ নাম : বসন্ত মেধি ঘৰ নং : ৩২৪ বয়স : 29 লিঙ্গ : মহিলা	CFM0081208 ফটো উপলব্ধ
649 নাম : কংকন মেধি পিতাৰ নাম : ধৰ্মেশ্বৰ মেধি ঘৰ নং : ৩২৪ বয়স : 28 লিঙ্গ : পুৰুষ	CFM0081216 ফটো উপলব্ধ	650 নাম : লুনা মেধি মাতৃৰ নাম : নিলিমা মেধি ঘৰ নং : 324 বয়স : 23 লিঙ্গ : মহিলা	CFM0460931 ফটো উপলব্ধ	651 নাম : খগিন মেধি পিতাৰ নাম : বিষ্টি ঘৰ নং : ৩২৬ বয়স : 66 লিঙ্গ : পুৰুষ	CFM1209605 ফটো উপলব্ধ
652 নাম : অময়া মেধি স্বামীৰ নাম : খগিন ঘৰ নং : ৩২৬ বয়স : 56 লিঙ্গ : মহিলা	CFM1209616 ফটো উপলব্ধ	653 নাম : উৎপল মেধি পিতাৰ নাম : খগিন ঘৰ নং : ৩২৬ বয়স : 38 লিঙ্গ : পুৰুষ	CFM1209638 ফটো উপলব্ধ	654 নাম : গৌতম মেধি পিতাৰ নাম : খগিন ঘৰ নং : ৩২৬ বয়স : 36 লিঙ্গ : পুৰুষ	CFM1209627 ফটো উপলব্ধ
655 নাম : ববিতা মেধি পিতাৰ নাম : খগিন মেধি ঘৰ নং : ৩২৬ বয়স : 31 লিঙ্গ : মহিলা	CFM1210533 ফটো উপলব্ধ	656 নাম : বিকাশ হালৈ মাতৃৰ নাম : চিত্ৰলেখা হালৈ ঘৰ নং : 326 বয়স : 24 লিঙ্গ : পুৰুষ	CFM0412437 ফটো উপলব্ধ	657 নাম : স্বৰ্গ মেধি স্বামীৰ নাম : উমা ঘৰ নং : ৩২৭ বয়স : 78 লিঙ্গ : মহিলা	CFM1209661 ফটো উপলব্ধ
658 নাম : অকন মেধি স্বামীৰ নাম : মাধব ঘৰ নং : ৩২৭ বয়স : 78 লিঙ্গ : মহিলা	CFM1209694 ফটো উপলব্ধ	659 নাম : পৰেশ মেধি পিতাৰ নাম : মাধব ঘৰ নং : ৩২৭ বয়স : 53 লিঙ্গ : পুৰুষ	CFM1209707 ফটো উপলব্ধ	660 নাম : বলভদ্ৰ মেধি পিতাৰ নাম : উমা ঘৰ নং : ৩২৭ বয়স : 53 লিঙ্গ : পুৰুষ	CFM1209672 ফটো উপলব্ধ





661 নাম : দিলীপ মেধি পিতাৰ নাম: বিত্ত মেধি ঘৰ নং : ৩২৭ বয়স : 53 লিঙ্গ : পুৰুষ	CFM1209649 ফটো উপলব্ধ	662 নাম : কাঞ্চন মেধি স্বামীৰ নাম: পৰেশ ঘৰ নং : ৩২৭ বয়স : 48 লিঙ্গ : মহিলা	CFM1209718 ফটো উপলব্ধ	663 নাম : ৰেখা মেধি স্বামীৰ নাম: দিলীপ মেধি ঘৰ নং : ৩২৭ বয়স : 46 লিঙ্গ : মহিলা	CFM1209650 ফটো উপলব্ধ
664 নাম : মন্ট মেধি অন্যান্য: স্বৰ্গ মেধি ঘৰ নং : ৩২৭ বয়স : 44 লিঙ্গ : পুৰুষ	CFM0081349 ফটো উপলব্ধ	S 665 নাম : মন্ট মেধি পিতাৰ নাম: ডাঃ ঘৰ নং : ৩২৭ বয়স : 43 লিঙ্গ : পুৰুষ	CFM1209683 ফটো উপলব্ধ	666 নাম : হেমন্ত মেধি পিতাৰ নাম: মাধব ঘৰ নং : ৩২৭ বয়স : 38 লিঙ্গ : পুৰুষ	CFM1209729 ফটো উপলব্ধ
667 নাম : সবিতা কুমাৰ মেধি স্বামীৰ নাম: বলভদ্র মেধি ঘৰ নং : ৩২৭ বয়স : 37 লিঙ্গ : মহিলা	CFM1210588 ফটো উপলব্ধ	668 নাম : হিমালী কলিতা হালৈ স্বামীৰ নাম: হেমন্ত হালৈ ঘৰ নং : 327 বয়স : 33 লিঙ্গ : মহিলা	CGJ5641769 ফটো উপলব্ধ	# 669 নাম : নমিতা সৰণিয়া স্বামীৰ নাম: হেমন্ত মেধি ঘৰ নং : 327 বয়স : 30 লিঙ্গ : মহিলা	CFM0460832 ফটো উপলব্ধ
S 670 নাম : মৃদলা মেধি পিতাৰ নাম: দিলীপ মেধি ঘৰ নং : 327 বয়স : 28 লিঙ্গ : মহিলা	CFM0489609 ফটো উপলব্ধ	671 নাম : নয়নমনি মেধি পিতাৰ নাম: দিলীপ মেধি ঘৰ নং : 327 বয়স : 27 লিঙ্গ : পুৰুষ	CFM1264472 ফটো উপলব্ধ	672 নাম : উপকূল মেধি পিতাৰ নাম: পৰেশ মেধি ঘৰ নং : 327 বয়স : 21 লিঙ্গ : পুৰুষ	UUI0019356 ফটো উপলব্ধ
673 নাম : বৰষা ডেকা পিতাৰ নাম: হৰেন ডেকা ঘৰ নং : 327 বয়স : 20 লিঙ্গ : মহিলা	UUI0123315 ফটো উপলব্ধ	674 নাম : মানিক মেধি পিতাৰ নাম: প্ৰবীন মেধি ঘৰ নং : 329 বয়স : 65 লিঙ্গ : পুৰুষ	UUI0095604 ফটো উপলব্ধ	675 নাম : সাৰদা মেধি স্বামীৰ নাম: মানিক ঘৰ নং : ৩২৯ বয়স : 55 লিঙ্গ : মহিলা	CFM1209741 ফটো উপলব্ধ
S 676 নাম : অনামিকা মেধি পিতাৰ নাম: মানিক মেধি ঘৰ নং : ৩২৯ বয়স : 37 লিঙ্গ : মহিলা	CFM1210555 ফটো উপলব্ধ	677 নাম : সঞ্জিৱ মেধি পিতাৰ নাম: মানিক মেধি ঘৰ নং : ৩২৯ বয়স : 25 লিঙ্গ : পুৰুষ	CFM0545335 ফটো উপলব্ধ	S 678 নাম : লক্ষী কান্ত মেধি পিতাৰ নাম: প্ৰবীন মেধি ঘৰ নং : ৩৩০ বয়স : 69 লিঙ্গ : পুৰুষ	CFM1209763 ফটো উপলব্ধ
679 নাম : দময়ন্তী মেধি স্বামীৰ নাম: লক্ষী মেধি ঘৰ নং : ৩৩০ বয়স : 48 লিঙ্গ : মহিলা	CFM1209774 ফটো উপলব্ধ	S 680 নাম : মিলানী মেধি পিতাৰ নাম: লক্ষী মেধি ঘৰ নং : ৩৩০ বয়স : 27 লিঙ্গ : মহিলা	CFM0229294 ফটো উপলব্ধ	681 নাম : কমল কান্ত মেধি পিতাৰ নাম: লক্ষী মেধি ঘৰ নং : 330 বয়স : 26 লিঙ্গ : পুৰুষ	CFM0526491 ফটো উপলব্ধ
682 নাম : বৰ্ণালী ৰয় স্বামীৰ নাম: কমল কৃষ্ণ ঘৰ নং : 330 বয়স : 24 লিঙ্গ : মহিলা	UUI0042549 ফটো উপলব্ধ	683 নাম : যামিনী পাঠক স্বামীৰ নাম: চানাবাম ঘৰ নং : ৩৩১ বয়স : 78 লিঙ্গ : মহিলা	CFM1209785 ফটো উপলব্ধ	684 নাম : উত্তম পাঠক পিতাৰ নাম: চানাবাম ঘৰ নং : ৩৩১ বয়স : 56 লিঙ্গ : পুৰুষ	CFM1209796 ফটো উপলব্ধ
685 নাম : যোগেন পাঠক পিতাৰ নাম: চানাবাম ঘৰ নং : ৩৩১ বয়স : 52 লিঙ্গ : পুৰুষ	CFM1209810 ফটো উপলব্ধ	686 নাম : ভদ্ৰেশ্বৰ পাঠক পিতাৰ নাম: চানাবাম ঘৰ নং : ৩৩১ বয়স : 48 লিঙ্গ : পুৰুষ	CFM1209832 ফটো উপলব্ধ	687 নাম : অন্তৰ পাঠক স্বামীৰ নাম: উত্তম ঘৰ নং : ৩৩১ বয়স : 48 লিঙ্গ : মহিলা	CFM1209809 ফটো উপলব্ধ
688 নাম : জনকা পাঠক স্বামীৰ নাম: যোগেন পাঠক ঘৰ নং : ৩৩১ বয়স : 43 লিঙ্গ : মহিলা	CFM1209821 ফটো উপলব্ধ	689 নাম : সৰজ পাঠক স্বামীৰ নাম: ভদ্ৰেকান্ত পাঠক ঘৰ নং : ৩৩১ বয়স : 40 লিঙ্গ : মহিলা	CFM1209843 ফটো উপলব্ধ	690 নাম : চম্পক পাঠক পিতাৰ নাম: উত্তম পাঠক ঘৰ নং : ৩৩১ বয়স : 27 লিঙ্গ : পুৰুষ	CFM0229922 ফটো উপলব্ধ



691 নাম : প্ৰণব পাঠক পিতাৰ নাম: যোগেন পাঠক ঘৰ নং : ৩৩১ বয়স : 26 লিঙ্গ : পুৰুষ	CFM0490268 ফটো উপলব্ধ	692 নাম : বিকি পাঠক পিতাৰ নাম: জগেন পাঠক ঘৰ নং : 331 বয়স : 22 লিঙ্গ : পুৰুষ	CFM1302983 ফটো উপলব্ধ	693 নাম : যতীন ভূঞা পিতাৰ নাম: চক্ৰ ঘৰ নং : ৩৩২ বয়স : 63 লিঙ্গ : পুৰুষ	CFM1209876 ফটো উপলব্ধ
694 নাম : গিতিমা ভূঞা স্বামীৰ নাম: যতীন ভূঞা ঘৰ নং : ৩৩২ বয়স : 57 লিঙ্গ : মহিলা	CFM1209887 ফটো উপলব্ধ	695 নাম : সুনীল ভূঞা পিতাৰ নাম: যতীন ঘৰ নং : ৩৩২ বয়স : 37 লিঙ্গ : পুৰুষ	CFM1209901 ফটো উপলব্ধ	696 নাম : পবিন ভূঞা পিতাৰ নাম: যতীন ভূঞা ঘৰ নং : ৩৩২ বয়স : 35 লিঙ্গ : পুৰুষ	CFM1209898 ফটো উপলব্ধ
697 নাম : ধনজিত ভূঞা পিতাৰ নাম: যতীন ঘৰ নং : ৩৩২ বয়স : 33 লিঙ্গ : পুৰুষ	CFM1209912 ফটো উপলব্ধ	698 নাম : জেউতি বুৰ্মন ভূঞা স্বামীৰ নাম: সুনীল ভূঞা ঘৰ নং : ৩৩২ বয়স : 29 লিঙ্গ : মহিলা	CFM0246900 ফটো উপলব্ধ	699 নাম : অক্ষয় কলিতা পিতাৰ নাম: তুলিয়া ঘৰ নং : ৩৩৩ বয়স : 93 লিঙ্গ : পুৰুষ	CFM1209923 ফটো উপলব্ধ
S 700 নাম : ভাগ্য কলিতা স্বামীৰ নাম: অক্ষয় ঘৰ নং : ৩৩৩ বয়স : 78 লিঙ্গ : মহিলা	CFM1209934 ফটো উপলব্ধ	701 নাম : সঞ্জয় কলিতা পিতাৰ নাম: অক্ষয় ঘৰ নং : ৩৩৩ বয়স : 56 লিঙ্গ : পুৰুষ	CFM1209945 ফটো উপলব্ধ	702 নাম : মামনী কলিতা স্বামীৰ নাম: সঞ্জয় ঘৰ নং : ৩৩৩ বয়স : 50 লিঙ্গ : মহিলা	CFM1209956 ফটো উপলব্ধ
703 নাম : অবিনাশ কলিতা পিতাৰ নাম: সঞ্জয় কলিতা ঘৰ নং : ৩৩৩ বয়স : 28 লিঙ্গ : পুৰুষ	CFM0082388 ফটো উপলব্ধ	#2 704 নাম : জ্যোৎস্না কলিতা পিতাৰ নাম: সঞ্জয় ঘৰ নং : 333 বয়স : 23 লিঙ্গ : মহিলা	CFM1173715 ফটো উপলব্ধ	705 নাম : উদয় কলিতা পিতাৰ নাম: পবিন ঘৰ নং : ৩৩৪ বয়স : 56 লিঙ্গ : পুৰুষ	CFM1209967 ফটো উপলব্ধ
S 706 নাম : নিলীমা কলিতা স্বামীৰ নাম: উদয় ঘৰ নং : ৩৩৪ বয়স : 46 লিঙ্গ : মহিলা	CFM1209978 ফটো উপলব্ধ	707 নাম : মনোজ কলিতা পিতাৰ নাম: উদয় ঘৰ নং : ৩৩৪ বয়স : 34 লিঙ্গ : পুৰুষ	CFM1209989 ফটো উপলব্ধ	708 নাম : ৰমেন কলিতা পিতাৰ নাম: উদয় কলিতা ঘৰ নং : ৩৩৪ বয়স : 29 লিঙ্গ : পুৰুষ	CFM0407635 ফটো উপলব্ধ
709 নাম : কনক বৈশ্য পিতাৰ নাম: প্ৰসন্ন ঘৰ নং : ৩৩৫ বয়স : 56 লিঙ্গ : পুৰুষ	CFM1210011 ফটো উপলব্ধ	710 নাম : পৰেশ বৈশ্য পিতাৰ নাম: প্ৰসন্ন ঘৰ নং : ৩৩৫ বয়স : 53 লিঙ্গ : পুৰুষ	CFM1210033 ফটো উপলব্ধ	711 নাম : বাসন্তী বৈশ্য স্বামীৰ নাম: কনক ঘৰ নং : ৩৩৫ বয়স : 48 লিঙ্গ : মহিলা	CFM1210022 ফটো উপলব্ধ
712 নাম : ঘনশ্যাম বৈশ্য পিতাৰ নাম: প্ৰসন্ন ঘৰ নং : ৩৩৫ বয়স : 46 লিঙ্গ : পুৰুষ	CFM1210055 ফটো উপলব্ধ	713 নাম : কবিতা বৈশ্য স্বামীৰ নাম: পৰেশ বৈশ্য ঘৰ নং : ৩৩৫ বয়স : 43 লিঙ্গ : মহিলা	CFM1210044 ফটো উপলব্ধ	714 নাম : হেমন্ত বৈশ্য পিতাৰ নাম: কনক ঘৰ নং : ৩৩৫ বয়স : 41 লিঙ্গ : পুৰুষ	CFM1209990 ফটো উপলব্ধ
715 নাম : মিৰা বৈশ্য স্বামীৰ নাম: ঘনশ্যাম বৈশ্য ঘৰ নং : ৩৩৫ বয়স : 35 লিঙ্গ : মহিলা	CFM0082487 ফটো উপলব্ধ	716 নাম : দিপাংকৰ বৈশ্য পিতাৰ নাম: কনক বৈশ্য ঘৰ নং : ৩৩৫ বয়স : 32 লিঙ্গ : পুৰুষ	CFM1210431 ফটো উপলব্ধ	717 নাম : মহেন্দ্ৰ কলিতা পিতাৰ নাম: দিনা ঘৰ নং : ৩৩৭ বয়স : 66 লিঙ্গ : পুৰুষ	CFM1210102 ফটো উপলব্ধ
718 নাম : ভূপেন কলিতা পিতাৰ নাম: দিনা ঘৰ নং : ৩৩৭ বয়স : 58 লিঙ্গ : পুৰুষ	CFM1210124 ফটো উপলব্ধ	719 নাম : জয়মতী কলিতা স্বামীৰ নাম: প্ৰফুল্ল কলিতা ঘৰ নং : ৩৩৭ বয়স : 58 লিঙ্গ : মহিলা	CFM1210099 ফটো উপলব্ধ	720 নাম : ৰমেশ কলিতা পিতাৰ নাম: দিনা ঘৰ নং : ৩৩৭ বয়স : 53 লিঙ্গ : পুৰুষ	CFM1210077 ফটো উপলব্ধ



721	CFM1210135	ফটো উপলব্ধ	722	CFM1210088	ফটো উপলব্ধ	723	CFM1210113	ফটো উপলব্ধ
নাম : অৰ্পনা কলিতা স্বামীৰ নাম: ভূপেন ঘৰ নং : ৩৩৭ বয়স : 53 লিঙ্গ : মহিলা			নাম : নিৰলা কলিতা স্বামীৰ নাম: ৰমেশ কলিতা ঘৰ নং : ৩৩৭ বয়স : 46 লিঙ্গ : মহিলা			নাম : গীতমণী কলিতা স্বামীৰ নাম: মহেন্দ্ৰ কলিতা ঘৰ নং : ৩৩৭ বয়স : 38 লিঙ্গ : মহিলা		
724	CFM0082628	ফটো উপলব্ধ	725	CFM0082636	ফটো উপলব্ধ	726	CFM0082677	ফটো উপলব্ধ
নাম : ৰতেশ্বৰ কলিতা পিতাৰ নাম: ভূপেন কলিতা ঘৰ নং : ৩৩৭ বয়স : 32 লিঙ্গ : পুৰুষ			নাম : ভবেশ কলিতা অন্যান্য: ভূপেন কলিতা ঘৰ নং : ৩৩৭ বয়স : 32 লিঙ্গ : পুৰুষ			নাম : পংকজ কলিতা অন্যান্য: ভূপেন কলিতা ঘৰ নং : ৩৩৭ বয়স : 28 লিঙ্গ : পুৰুষ		
727	CFM1126127	ফটো উপলব্ধ	728	UUI0021352	ফটো উপলব্ধ	729	CFM1210157	ফটো উপলব্ধ
নাম : আঞ্জনা কলিতা স্বামীৰ নাম: ৰতেশ্বৰ কলিতা ঘৰ নং : 337 বয়স : 24 লিঙ্গ : মহিলা			নাম : বিষ্ণিতা কলিতা পিতাৰ নাম: ৰমেশ চন্দ্ৰ কলিতা ঘৰ নং : 337 বয়স : 21 লিঙ্গ : মহিলা			নাম : পুতুলী কলিতা স্বামীৰ নাম: কন্দৰ্প ঘৰ নং : ৩৩৮ বয়স : 71 লিঙ্গ : মহিলা		
730	CFM1210146	ফটো উপলব্ধ	731	CFM1210179	ফটো উপলব্ধ	732	CFM1210168	ফটো উপলব্ধ
নাম : কন্দৰ্প কলিতা পিতাৰ নাম: পবিন ঘৰ নং : ৩৩৮ বয়স : 70 লিঙ্গ : পুৰুষ			নাম : উদ্ধব কলিতা পিতাৰ নাম: পবিন ঘৰ নং : ৩৩৮ বয়স : 58 লিঙ্গ : পুৰুষ			নাম : অনিমা কলিতা স্বামীৰ নাম: কন্দৰ্প ঘৰ নং : ৩৩৮ বয়স : 50 লিঙ্গ : মহিলা		
733	CFM1210180	ফটো উপলব্ধ	734	CFM1210191	ফটো উপলব্ধ	S 735	CFM1210204	ফটো উপলব্ধ
নাম : গোলাপী কলিতা স্বামীৰ নাম: উদ্ধব ঘৰ নং : ৩৩৮ বয়স : 48 লিঙ্গ : মহিলা			নাম : বিনয় কলিতা পিতাৰ নাম: কন্দৰ্প ঘৰ নং : ৩৩৮ বয়স : 38 লিঙ্গ : পুৰুষ			নাম : উমানন্দ কলিতা পিতাৰ নাম: কন্দৰ্প ঘৰ নং : ৩৩৮ বয়স : 38 লিঙ্গ : পুৰুষ		
736	CFM1210215	ফটো উপলব্ধ	737	CFM1230879	ফটো উপলব্ধ	738	CFM0491142	ফটো উপলব্ধ
নাম : দলমণি কলিতা স্বামীৰ নাম: উমানন্দ কলিতা ঘৰ নং : ৩৩৮ বয়স : 36 লিঙ্গ : মহিলা			নাম : দীপা মনি ৰায় স্বামীৰ নাম: বিনয় কলিতা ঘৰ নং : 338 বয়স : 33 লিঙ্গ : মহিলা			নাম : বিকাশ কলিতা পিতাৰ নাম: উদ্ধব কলিতা ঘৰ নং : ৩৩৮ বয়স : 25 লিঙ্গ : পুৰুষ		
739	CFM1210226	ফটো উপলব্ধ	740	CFM1210237	ফটো উপলব্ধ	741	CFM1210248	ফটো উপলব্ধ
নাম : বৃহস্পতি ডেকা পিতাৰ নাম: শান্তি ঘৰ নং : ৩৩৯ বয়স : 63 লিঙ্গ : পুৰুষ			নাম : ডালিমী ডেকা স্বামীৰ নাম: বৃহস্পতি ঘৰ নং : ৩৩৯ বয়স : 53 লিঙ্গ : মহিলা			নাম : মনি ডেকা পিতাৰ নাম: বৃহস্পতি ঘৰ নং : ৩৩৯ বয়স : 43 লিঙ্গ : পুৰুষ		
742	CFM1210259	ফটো উপলব্ধ	743	CFM1210271	ফটো উপলব্ধ	744	CFM1210282	ফটো উপলব্ধ
নাম : দীপা ডেকা স্বামীৰ নাম: মনি ডেকা ঘৰ নং : ৩৩৯ বয়স : 37 লিঙ্গ : মহিলা			নাম : ৰঞ্জিত ডেকা পিতাৰ নাম: বৃহস্পতি ডেকা ঘৰ নং : ৩৩৯ বয়স : 37 লিঙ্গ : পুৰুষ			নাম : কবিতা ডেকা স্বামীৰ নাম: ৰনজিত ঘৰ নং : ৩৩৯ বয়স : 36 লিঙ্গ : মহিলা		
745	CFM1261965	ফটো উপলব্ধ	746	UUI0128579	ফটো উপলব্ধ	747	CFM1210293	ফটো উপলব্ধ
নাম : প্ৰাঞ্জল ডেকা পিতাৰ নাম: মনি ডেকা ঘৰ নং : 339 বয়স : 22 লিঙ্গ : পুৰুষ			নাম : প্ৰিয়া ডেকা স্বামীৰ নাম: প্ৰাঞ্জল ডেকা ঘৰ নং : 339 বয়স : 21 লিঙ্গ : মহিলা			নাম : মামনী ডেকা স্বামীৰ নাম: বলো ঘৰ নং : ৩৪১ বয়স : 48 লিঙ্গ : মহিলা		
S 748	CFM1210306	ফটো উপলব্ধ	749	CFM1210317	ফটো উপলব্ধ	750	CFM1210328	ফটো উপলব্ধ
নাম : অৰবিন্দ ডেকা পিতাৰ নাম: শান্তি ঘৰ নং : ৩৪২ বয়স : 78 লিঙ্গ : পুৰুষ			নাম : শ্ৰীমতী ডেকা স্বামীৰ নাম: অৰবিন্দ ঘৰ নং : ৩৪২ বয়স : 73 লিঙ্গ : মহিলা			নাম : শশীন ডেকা পিতাৰ নাম: অৰবিন্দ ঘৰ নং : ৩৪২ বয়স : 48 লিঙ্গ : পুৰুষ		



751 নাম : পবিত্ৰী ডেকা স্বামীৰ নাম: শশীান ডেকা ঘৰ নং : ৩৪২ বয়স : 43 লিঙ্গ : মহিলা	CFM1210339 ফটো উপলব্ধ	752 নাম : বুবল ডেকা পিতাৰ নাম: অৰবিন্দ ঘৰ নং : ৩৪২ বয়স : 40 লিঙ্গ : পুৰুষ	CFM1210351 ফটো উপলব্ধ	753 নাম : লিপিকা দাশ ডেকা স্বামীৰ নাম: বুবল ডেকা ঘৰ নং : 342 বয়স : 34 লিঙ্গ : মহিলা	CFM1184233 ফটো উপলব্ধ
#2 754 নাম : লিপিকা ডেকা স্বামীৰ নাম: বুবল ডেকা ঘৰ নং : 342 বয়স : 34 লিঙ্গ : মহিলা	CFM1244128 ফটো উপলব্ধ	755 নাম : গুণাজীত ডেকা পিতাৰ নাম: শচীন্দ্র ডেকা ঘৰ নং : 342 বয়স : 24 লিঙ্গ : পুৰুষ	CFM1233477 ফটো উপলব্ধ	756 নাম : থানেশ্বৰ ভূঞা পিতাৰ নাম: চক্ৰ ঘৰ নং : ৩৪৪ বয়স : 52 লিঙ্গ : পুৰুষ	CFM1210362 ফটো উপলব্ধ
757 নাম : ৰঘু ভূঞা পিতাৰ নাম: চক্ৰ ঘৰ নং : ৩৪৪ বয়স : 51 লিঙ্গ : পুৰুষ	CFM1210419 ফটো উপলব্ধ	758 নাম : ভাৰতী ভূঞা স্বামীৰ নাম: ৰঘু ঘৰ নং : ৩৪৪ বয়স : 48 লিঙ্গ : মহিলা	CFM1210420 ফটো উপলব্ধ	759 নাম : চয়্যো ভূঞা পিতাৰ নাম: চক্ৰ ঘৰ নং : ৩৪৪ বয়স : 48 লিঙ্গ : পুৰুষ	CFM1210384 ফটো উপলব্ধ
760 নাম : নিৰদা ভূঞা স্বামীৰ নাম: চয়্যো ভূঞা ঘৰ নং : ৩৪৪ বয়স : 48 লিঙ্গ : মহিলা	CFM1210395 ফটো উপলব্ধ	761 নাম : দময়ন্তী ভূঞা স্বামীৰ নাম: থানেশ্বৰ ভূঞা ঘৰ নং : ৩৪৪ বয়স : 43 লিঙ্গ : মহিলা	CFM1210373 ফটো উপলব্ধ	762 নাম : ৰাজৰ ভূঞা পিতাৰ নাম: ৰঘু ভূঞা ঘৰ নং : ৩৪৪ বয়স : 30 লিঙ্গ : পুৰুষ	CFM0229583 ফটো উপলব্ধ
763 নাম : দীপ ভূঞা পিতাৰ নাম: ৰঘু ভূঞা ঘৰ নং : ৩৪৪ বয়স : 29 লিঙ্গ : পুৰুষ	CFM0083717 ফটো উপলব্ধ	764 নাম : অৰ্চনা ভূঞা স্বামীৰ নাম: ৰাজিব ভূঞা ঘৰ নং : 344 বয়স : 28 লিঙ্গ : মহিলা	CFM1270743 ফটো উপলব্ধ	765 নাম : প্ৰানজিত ভূঞা পিতাৰ নাম: থানেশ্বৰ ভূঞা ঘৰ নং : ৩৪৪ বয়স : 27 লিঙ্গ : পুৰুষ	CFM0229542 ফটো উপলব্ধ
766 নাম : সঞ্জয় ভূঞা পিতাৰ নাম: চয়্যো ভূঞা ঘৰ নং : ৩৪৪ বয়স : 27 লিঙ্গ : পুৰুষ	CFM0196089 ফটো উপলব্ধ	767 নাম : প্ৰিয়া ভূঞা পিতাৰ নাম: সায়ো ভূঞা ঘৰ নং : 344 বয়স : 23 লিঙ্গ : মহিলা	CFM1188846 ফটো উপলব্ধ	768 নাম : সুস্মীতা ভূঞা পিতাৰ নাম: থানেশ্বৰ ভূঞা ঘৰ নং : 344 বয়স : 23 লিঙ্গ : মহিলা	CFM7163850 ফটো উপলব্ধ
769 নাম : মিনতি কলিতা স্বামীৰ নাম: পংকজ ঘৰ নং : 393 বয়স : 39 লিঙ্গ : মহিলা	UUI0054312 ফটো উপলব্ধ	770 নাম : অনিতা তিকী পিতাৰ নাম: ফ্ৰান্সিস তিকী ঘৰ নং : 496 বয়স : 32 লিঙ্গ : মহিলা	UUI0133660 ফটো উপলব্ধ	771 নাম : ৰাম তিকী পিতাৰ নাম: লিডু তিকী ঘৰ নং : 530 বয়স : 35 লিঙ্গ : পুৰুষ	CFM0052209 ফটো উপলব্ধ
772 নাম : প্ৰাঞ্জীত হালৈ পিতাৰ নাম: অতুল হালৈ ঘৰ নং : 2034 বয়স : 24 লিঙ্গ : পুৰুষ	CFM1312735 ফটো উপলব্ধ	773 নাম : পৰ্ণিমা নাথ হালৈ স্বামীৰ নাম: চিপুল হালৈ ঘৰ নং : # বয়স : 29 লিঙ্গ : মহিলা	UUI0068106 ফটো উপলব্ধ	774 নাম : চন্দ্ৰকান্ত দাস পিতাৰ নাম: কুলেন দাস ঘৰ নং : নাই বয়স : 48 লিঙ্গ : পুৰুষ	CFM1204600 ফটো উপলব্ধ
775 নাম : টংকেশ্বৰ কলিতা মাতৃৰ নাম: সৰ্বজোনী কলিতা ঘৰ নং : সুৱনশ্ৰী বয়স : 49 লিঙ্গ : পুৰুষ	CFM1237924 ফটো উপলব্ধ	776 নাম : মীনাক্ষী দাশ কলিতা স্বামীৰ নাম: ৰপম কলিতা ঘৰ নং : সুৱনশ্ৰী বয়স : 30 লিঙ্গ : মহিলা	CGJ3241234 ফটো উপলব্ধ	777 নাম : মনালিছা কলিতা স্বামীৰ নাম: মনাল কলিতা ঘৰ নং : সুৱনশ্ৰী বয়স : 28 লিঙ্গ : মহিলা	CGJ0139881 ফটো উপলব্ধ
778 নাম : উদীপ্ত বৈশ্য পিতাৰ নাম: প্ৰেশ বৈশ্য ঘৰ নং : সুৱনশ্ৰী বয়স : 23 লিঙ্গ : পুৰুষ	UUI0102376 ফটো উপলব্ধ	779 নাম : ভিমানতন্দা চাফুৱাৰ পিতাৰ নাম: জৰিয়া চাফুৱাৰ ঘৰ নং : সুৱনশ্ৰী বয়স : 23 লিঙ্গ : পুৰুষ	UUI0118133 ফটো উপলব্ধ	780 নাম : জুবিন কলিতা পিতাৰ নাম: মহেন্দ্ৰ কলিতা ঘৰ নং : সুৱনশ্ৰী বয়স : 21 লিঙ্গ : পুৰুষ	UUI0088674 ফটো উপলব্ধ



781 নাম : বনমালী ৰয় পিতাৰ নাম: সোনাৰাম ঘৰ নং : ১৮৭ বয়স : 69 লিঙ্গ : পুৰুষ	CFM1203005 ফটো উপলব্ধ	782 নাম : ৰেন ৰয় স্বামীৰ নাম: বনমালী ঘৰ নং : ১৮৭ বয়স : 64 লিঙ্গ : মহিলা	CFM1203016 ফটো উপলব্ধ	783 নাম : ধৰ্মেন্দ্ৰ ৰয় পিতাৰ নাম: বনমালী ঘৰ নং : ১৮৭ বয়স : 39 লিঙ্গ : পুৰুষ	CFM1203027 ফটো উপলব্ধ
784 নাম : গৌপাল ৰয় পিতাৰ নাম: বনমালী ৰয় ঘৰ নং : ১৮৭ বয়স : 33 লিঙ্গ : পুৰুষ	CFM0045088 ফটো উপলব্ধ	785 নাম : মঞ্জু দাস ৰয় স্বামীৰ নাম: ধৰ্মেন্দ্ৰ ৰয় ঘৰ নং : 187 বয়স : 33 লিঙ্গ : মহিলা	CFM1187186 ফটো উপলব্ধ	786 নাম : মনোৰঞ্জন ৰায় পিতাৰ নাম: মদন ৰায় ঘৰ নং : ১৮৮ বয়স : 57 লিঙ্গ : পুৰুষ	CFM1203038 ফটো উপলব্ধ
787 নাম : প্ৰতিভা ৰয় স্বামীৰ নাম: মনোৰঞ্জন ৰয় ঘৰ নং : ১৮৮ বয়স : 52 লিঙ্গ : মহিলা	CFM1203049 ফটো উপলব্ধ	788 নাম : নবদীপ ৰায় পিতাৰ নাম: মনোৰঞ্জন ৰয় ঘৰ নং : ১৮৮ বয়স : 31 লিঙ্গ : পুৰুষ	CFM0045427 ফটো উপলব্ধ	789 নাম : ঋতুপৰ্না ৰয় পিতাৰ নাম: মনোৰঞ্জন ৰয় ঘৰ নং : ১৮৮ বয়স : 28 লিঙ্গ : মহিলা	CFM0045526 ফটো উপলব্ধ
790 নাম : পুতুলী ৰয় পিতাৰ নাম: মদন ৰয় ঘৰ নং : 189 বয়স : 51 লিঙ্গ : মহিলা	CFM0483305 ফটো উপলব্ধ	791 নাম : যতীন ৰয় পিতাৰ নাম: মদন ঘৰ নং : ১৮৯ বয়স : 50 লিঙ্গ : পুৰুষ	CFM1203061 ফটো উপলব্ধ	# 792 নাম : ববিতা ৰয় স্বামীৰ নাম: যতীন ৰয় ঘৰ নং : ১৮৯ বয়স : 40 লিঙ্গ : মহিলা	CFM0156471 ফটো উপলব্ধ
793 নাম : ভাগ্য ঠাকুৰীয়া পিতাৰ নাম: ভোলা ঘৰ নং : ১৯০ বয়স : 79 লিঙ্গ : পুৰুষ	CFM1203083 ফটো উপলব্ধ	794 নাম : সৰস্বতী ঠাকুৰীয়া স্বামীৰ নাম: ভাগ্য ঘৰ নং : ১৯০ বয়স : 64 লিঙ্গ : মহিলা	CFM1203094 ফটো উপলব্ধ	795 নাম : পুলক ঠাকুৰীয়া পিতাৰ নাম: ভাগ্য ঘৰ নং : ১৯০ বয়স : 43 লিঙ্গ : পুৰুষ	CFM1203107 ফটো উপলব্ধ
796 নাম : ৰবুল ঠাকুৰীয়া পিতাৰ নাম: ভাগ্য ঘৰ নং : ১৯০ বয়স : 41 লিঙ্গ : পুৰুষ	CFM1203118 ফটো উপলব্ধ	797 নাম : ৰাজ ঠাকুৰীয়া পিতাৰ নাম: ভাগ্য ঘৰ নং : ১৯০ বয়স : 39 লিঙ্গ : পুৰুষ	CFM1203129 ফটো উপলব্ধ	S 798 নাম : নয়নমনি ঠাকুৰীয়া পিতাৰ নাম: ভাগ্য ঘৰ নং : ১৯০ বয়স : 37 লিঙ্গ : মহিলা	CFM1203130 ফটো উপলব্ধ
799 নাম : ধীৰেন্দ্ৰ ঠাকুৰীয়া পিতাৰ নাম: ভোলা ঘৰ নং : ১৯১ বয়স : 71 লিঙ্গ : পুৰুষ	CFM1203141 ফটো উপলব্ধ	800 নাম : ৰাজশ্ৰী ঠাকুৰীয়া স্বামীৰ নাম: ধীৰেন্দ্ৰ ঠাকুৰীয়া ঘৰ নং : ১৯১ বয়স : 69 লিঙ্গ : মহিলা	CFM1203152 ফটো উপলব্ধ	801 নাম : জোনালী ঠাকুৰীয়া পিতাৰ নাম: ধীৰেন্দ্ৰ ঠাকুৰীয়া ঘৰ নং : ১৯১ বয়স : 30 লিঙ্গ : মহিলা	CFM1878291 ফটো উপলব্ধ
802 নাম : সিদ্ধেশ্বৰ ঠাকুৰীয়া পিতাৰ নাম: ভোলা ঘৰ নং : ১৯২ বয়স : 74 লিঙ্গ : পুৰুষ	CFM1203163 ফটো উপলব্ধ	803 নাম : চম্পা ঠাকুৰীয়া স্বামীৰ নাম: সিদ্ধেশ্বৰ ঠাকুৰীয়া ঘৰ নং : ১৯২ বয়স : 71 লিঙ্গ : মহিলা	CFM1203209 ফটো উপলব্ধ	804 নাম : দীপ্তি ঠাকুৰীয়া পিতাৰ নাম: সিদ্ধেশ্বৰ ঘৰ নং : ১৯২ বয়স : 43 লিঙ্গ : মহিলা	CFM1203185 ফটো উপলব্ধ
805 নাম : চন্দন ঠাকুৰীয়া পিতাৰ নাম: সিদ্ধেশ্বৰ ঘৰ নং : ১৯২ বয়স : 41 লিঙ্গ : পুৰুষ	CFM1203174 ফটো উপলব্ধ	806 নাম : বসন্ত পাঠক পিতাৰ নাম: ধৰম ঘৰ নং : ১৯৩ বয়স : 60 লিঙ্গ : পুৰুষ	CFM1203221 ফটো উপলব্ধ	807 নাম : কাঞ্চন দাস পাঠক স্বামীৰ নাম: বসন্ত ঘৰ নং : ১৯৩ বয়স : 51 লিঙ্গ : মহিলা	CFM1203232 ফটো উপলব্ধ
808 নাম : অজিত কুমাৰ পাঠক পিতাৰ নাম: ধৰম পাঠক ঘৰ নং : ১৯৩ বয়স : 48 লিঙ্গ : পুৰুষ	CFM1203243 ফটো উপলব্ধ	809 নাম : খগেন পাঠক পিতাৰ নাম: হুমেশ্বৰ পাঠক ঘৰ নং : ১৯৩ বয়স : 36 লিঙ্গ : পুৰুষ	CFM1878188 ফটো উপলব্ধ	810 নাম : কল্পনা হালৈ পাঠক স্বামীৰ নাম: প্ৰশান্ত পাঠক ঘৰ নং : ১৯৩ক বয়স : 33 লিঙ্গ : মহিলা	CFM0156752 ফটো উপলব্ধ



811 নাম : হিৰকজ্যোতি পাঠক পিতাৰ নাম: বসন্ত পাঠক ঘৰ নং : ১৯৩ বয়স : 28 লিঙ্গ : পুৰুষ	CFM0158790 ফটো উপলব্ধ	812 নাম : দীপজ্যোতি পাঠক পিতাৰ নাম: বসন্ত পাঠক ঘৰ নং : 193 বয়স : 25 লিঙ্গ : পুৰুষ	CFM0451039 ফটো উপলব্ধ	813 নাম : দিপাক্ষৰ পাঠক পিতাৰ নাম: বসন্ত পাঠক ঘৰ নং : 193 বয়স : 25 লিঙ্গ : পুৰুষ	CFM0451054 ফটো উপলব্ধ
814 নাম : চুমি দাস স্বামীৰ নাম: হিৰক জ্যোতি পাঠক ঘৰ নং : 193 বয়স : 24 লিঙ্গ : মহিলা	CFM1154186 ফটো উপলব্ধ	815 নাম : হুমেশ্বৰ পাঠক পিতাৰ নাম: বাশীৰাম ঘৰ নং : ১৯৩ক বয়স : 68 লিঙ্গ : পুৰুষ	CFM1203276 ফটো উপলব্ধ	816 নাম : ৰেন পাঠক স্বামীৰ নাম: হুমেশ্বৰ ঘৰ নং : ১৯৩ক বয়স : 59 লিঙ্গ : মহিলা	CFM1203287 ফটো উপলব্ধ
817 নাম : প্ৰশান্ত পাঠক পিতাৰ নাম: হুমেশ্বৰ ঘৰ নং : ১৯৩ক বয়স : 40 লিঙ্গ : পুৰুষ	CFM1203298 ফটো উপলব্ধ	818 নাম : কিৰন তালুকদাৰ স্বামীৰ নাম: অনন্ত ঘৰ নং : ১৯৫ বয়স : 69 লিঙ্গ : মহিলা	CFM1203334 ফটো উপলব্ধ	819 নাম : মিনতি তালুকদাৰ স্বামীৰ নাম: খগেন ঘৰ নং : ১৯৫ বয়স : 43 লিঙ্গ : মহিলা	CFM1203356 ফটো উপলব্ধ
820 নাম : ৰিপম টালুকদাৰ পিতাৰ নাম: খগেন টালুকদাৰ ঘৰ নং : ১৯৫ বয়স : 25 লিঙ্গ : পুৰুষ	CFM0518910 ফটো উপলব্ধ	821 নাম : মেঘালী তালুকদাৰ পিতাৰ নাম: খগেন তালুকদাৰ ঘৰ নং : 195 বয়স : 23 লিঙ্গ : মহিলা	UUI0046227 ফটো উপলব্ধ	822 নাম : দিলিপ কলিতা পিতাৰ নাম: কানুৰাম ঘৰ নং : ১৯৬ বয়স : 62 লিঙ্গ : পুৰুষ	CFM1203367 ফটো উপলব্ধ
823 নাম : দেবজিত কলিতা পিতাৰ নাম: দিলীপ কলিতা ঘৰ নং : ১৯৬ বয়স : 37 লিঙ্গ : পুৰুষ	CFM1203390 ফটো উপলব্ধ	824 নাম : অনামিকা কলিতা স্বামীৰ নাম: দেবজিত কলিতা ঘৰ নং : ১৯৬ বয়স : 36 লিঙ্গ : মহিলা	CFM1204097 ফটো উপলব্ধ	825 নাম : দীপজ্যোতি কলিতা পিতাৰ নাম: দিলীপ কলিতা ঘৰ নং : ১৯৬ বয়স : 35 লিঙ্গ : পুৰুষ	CFM1203389 ফটো উপলব্ধ
826 নাম : সংগীতা লহকৰ স্বামীৰ নাম: দীপজ্যোতি কলিতা ঘৰ নং : 196 বয়স : 34 লিঙ্গ : মহিলা	CFM1272780 ফটো উপলব্ধ	827 নাম : মুনাল কলিতা পিতাৰ নাম: দিলীপ কলিতা ঘৰ নং : ১৯৬ বয়স : 29 লিঙ্গ : পুৰুষ	CFM0048579 ফটো উপলব্ধ	828 নাম : খৰ্গেশ্বৰ কলিতা পিতাৰ নাম: শ্যামো ঘৰ নং : ১৯৮ বয়স : 84 লিঙ্গ : পুৰুষ	CFM1203403 ফটো উপলব্ধ
829 নাম : পাৰ্বতি কলিতা স্বামীৰ নাম: খৰ্গেশ্বৰ ঘৰ নং : ১৯৮ বয়স : 69 লিঙ্গ : মহিলা	CFM1203414 ফটো উপলব্ধ	830 নাম : লোহিত কলিতা পিতাৰ নাম: খৰ্গেশ্বৰ ঘৰ নং : ১৯৮ বয়স : 57 লিঙ্গ : পুৰুষ	CFM1203447 ফটো উপলব্ধ	831 নাম : কোকিলা কলিতা স্বামীৰ নাম: সত্য ঘৰ নং : ১৯৮ বয়স : 54 লিঙ্গ : মহিলা	CFM1203436 ফটো উপলব্ধ
832 নাম : সবিতা কলিতা স্বামীৰ নাম: লোহিত ঘৰ নং : ১৯৮ বয়স : 49 লিঙ্গ : মহিলা	CFM1203458 ফটো উপলব্ধ	833 নাম : মহেশ কলিতা পিতাৰ নাম: খৰ্গেশ্বৰ ঘৰ নং : ১৯৮ বয়স : 47 লিঙ্গ : পুৰুষ	CFM1203469 ফটো উপলব্ধ	834 নাম : গিৰীশ কলিতা পিতাৰ নাম: খৰ্গেশ্বৰ ঘৰ নং : ১৯৮ বয়স : 45 লিঙ্গ : পুৰুষ	CFM1203470 ফটো উপলব্ধ
835 নাম : দিপাংক কলিতা পিতাৰ নাম: সত্য কলিতা ঘৰ নং : ১৯৮ বয়স : 34 লিঙ্গ : পুৰুষ	CFM1203481 ফটো উপলব্ধ	836 নাম : মিষ্টি কলিতা মাতৃৰ নাম: কোকিলা কলিতা ঘৰ নং : ১৯৮ বয়স : 28 লিঙ্গ : মহিলা	CFM0228734 ফটো উপলব্ধ	837 নাম : ৰীনা কলিতা স্বামীৰ নাম: দীনেশ ঘৰ নং : ১৯৯ বয়স : 67 লিঙ্গ : মহিলা	CFM1203492 ফটো উপলব্ধ
838 নাম : চিত্তৰঞ্জন কলিতা পিতাৰ নাম: দীনেশ ঘৰ নং : ১৯৯ বয়স : 47 লিঙ্গ : পুৰুষ	CFM1203527 ফটো উপলব্ধ	839 নাম : বৰ্ণালী কলিতা স্বামীৰ নাম: চিত্তৰঞ্জন কলিতা ঘৰ নং : ১৯৯ বয়স : 39 লিঙ্গ : মহিলা	CFM1203538 ফটো উপলব্ধ	840 নাম : জুমী কলিতা পিতাৰ নাম: চিত্তৰঞ্জন কলিতা ঘৰ নং : 199 বয়স : 25 লিঙ্গ : মহিলা	CFM0358119 ফটো উপলব্ধ



841 নাম : সমীৰণ কলিতা পিতাৰ নাম: চিত্তৰঞ্জন কলিতা ঘৰ নং : 199 বয়স : 19 লিঙ্গ : পুৰুষ	UUI0147041 ফটো উপলব্ধ	842 নাম : অহেল্যা কলিতা স্বামীৰ নাম: দুখোৰাম ঘৰ নং : 200 বয়স : 74 লিঙ্গ : মহিলা	CFM1203549 ফটো উপলব্ধ	843 নাম : ৰমেশ কলিতা পিতাৰ নাম: দুখোৰাম ঘৰ নং : 200 বয়স : 54 লিঙ্গ : পুৰুষ	CFM1203550 ফটো উপলব্ধ
844 নাম : অৰুন কলিতা পিতাৰ নাম: দুখো ৰাম কলিতা ঘৰ নং : 200 বয়স : 49 লিঙ্গ : পুৰুষ	CFM1203572 ফটো উপলব্ধ	845 নাম : অনামিকা কলিতা স্বামীৰ নাম: ৰমেশ কলিতা ঘৰ নং : 200 বয়স : 46 লিঙ্গ : মহিলা	CFM1203561 ফটো উপলব্ধ	846 নাম : কনমা ৰাজবংশী স্বামীৰ নাম: অৰুন কলিতা ঘৰ নং : 200 বয়স : 46 লিঙ্গ : মহিলা	CFM1203583 ফটো উপলব্ধ
847 নাম : গৌবিন্দ কলিতা পিতাৰ নাম: দুখো ঘৰ নং : 200 বয়স : 42 লিঙ্গ : পুৰুষ	CFM1203594 ফটো উপলব্ধ	848 নাম : তুলিকা কলিতা স্বামীৰ নাম: গৌবিন্দ কলিতা ঘৰ নং : 200 বয়স : 41 লিঙ্গ : মহিলা	CFM0483214 ফটো উপলব্ধ	849 নাম : হিমাশ্ৰী কলিতা পিতাৰ নাম: অৰুন কলিতা ঘৰ নং : 200 বয়স : 23 লিঙ্গ : মহিলা	CFM0455436 ফটো উপলব্ধ
850 নাম : কৌশিক কাশ্যপ পিতাৰ নাম: অৰুণ কলিতা ঘৰ নং : 200 বয়স : 19 লিঙ্গ : পুৰুষ	UUI0081216 ফটো উপলব্ধ	851 নাম : বৃধু ভূঞা পিতাৰ নাম: হৰিচৰন ঘৰ নং : 201 বয়স : 61 লিঙ্গ : পুৰুষ	CFM1203629 ফটো উপলব্ধ	852 নাম : বৃনু ভূঞা স্বামীৰ নাম: বৃধু ভূঞা ঘৰ নং : 201 বয়স : 56 লিঙ্গ : মহিলা	CFM1203630 ফটো উপলব্ধ
853 নাম : খনেন বড়ো পিতাৰ নাম: দেৱেন বড়ো ঘৰ নং : 201 বয়স : 52 লিঙ্গ : পুৰুষ	CFM0269126 ফটো উপলব্ধ	854 নাম : নিলিমা বড়ো স্বামীৰ নাম: খনেন বড়ো ঘৰ নং : 201 বয়স : 48 লিঙ্গ : মহিলা	CFM0521195 ফটো উপলব্ধ	855 নাম : মনিকা ভূঞা পিতাৰ নাম: হৰিচৰন ঘৰ নং : 201 বয়স : 47 লিঙ্গ : মহিলা	CFM1203663 ফটো উপলব্ধ
856 নাম : নমিতা লহকৰ স্বামীৰ নাম: হৰিচৰণ লহকৰ ঘৰ নং : 201 বয়স : 46 লিঙ্গ : মহিলা	CFM0336271 ফটো উপলব্ধ	857 নাম : ৰঞ্জিত ভূঞা পিতাৰ নাম: হৰিচৰন ঘৰ নং : 201 বয়স : 41 লিঙ্গ : পুৰুষ	CFM1203696 ফটো উপলব্ধ	858 নাম : ৰাজ ভূঞা পিতাৰ নাম: হৰিচৰন ঘৰ নং : 201 বয়স : 39 লিঙ্গ : পুৰুষ	CFM1203709 ফটো উপলব্ধ
859 নাম : দময়ন্তী কলিতা পিতাৰ নাম: প্ৰফুল্ল কলিতা ঘৰ নং : 201 বয়স : 34 লিঙ্গ : মহিলা	CFM0175687 ফটো উপলব্ধ	860 নাম : ৰেখা ভূঞা পিতাৰ নাম: হৰিচৰন ভূঞা ঘৰ নং : 201 বয়স : 32 লিঙ্গ : মহিলা	UUI0034041 ফটো উপলব্ধ	861 নাম : মন্তু ভূঞা পিতাৰ নাম: বৃধু ভূঞা ঘৰ নং : 201 বয়স : 30 লিঙ্গ : পুৰুষ	CFM0272138 ফটো উপলব্ধ
862 নাম : বিনা ভূয়ান স্বামীৰ নাম: ৱণজীত ভূয়ান ঘৰ নং : 201 বয়স : 26 লিঙ্গ : মহিলা	CFM0353664 ফটো উপলব্ধ	863 নাম : পংকজ ভূঞা পিতাৰ নাম: বৃধু ভূঞা ঘৰ নং : 201 বয়স : 25 লিঙ্গ : পুৰুষ	CFM0516526 ফটো উপলব্ধ	864 নাম : জুলী মদাহী ভূঞা স্বামীৰ নাম: পংকজ ভূঞা ঘৰ নং : 201 বয়স : 24 লিঙ্গ : মহিলা	CFM1287085 ফটো উপলব্ধ
865 নাম : মহেশ ভূঞা পিতাৰ নাম: বৃধু ভূঞা ঘৰ নং : 201 বয়স : 23 লিঙ্গ : পুৰুষ	CFM1151133 ফটো উপলব্ধ	866 নাম : কৃষ্ণ কান্ত লহকৰ পিতাৰ নাম: হৰিচৰন লহকৰ ঘৰ নং : 201 বয়স : 23 লিঙ্গ : পুৰুষ	CFM7193584 ফটো উপলব্ধ	867 নাম : সংগীতা ভূঞা স্বামীৰ নাম: মন্তু ভূঞা ঘৰ নং : 201 বয়স : 23 লিঙ্গ : মহিলা	UUI0001057 ফটো উপলব্ধ
868 নাম : হৰিচৰণ লহকৰ পিতাৰ নাম: মণিকান্ত লহকৰ ঘৰ নং : 201 A বয়স : 59 লিঙ্গ : পুৰুষ	CFM1186170 ফটো উপলব্ধ	869 নাম : দীপজ্যোতি কলিতা পিতাৰ নাম: প্ৰফুল্ল কলিতা ঘৰ নং : 201 বয়স : 32 লিঙ্গ : পুৰুষ	CFM0135012 ফটো উপলব্ধ	870 নাম : হৰি চৰণ লহকৰ পিতাৰ নাম: মণিকান্ত ঘৰ নং : 201 বয়স : 58 লিঙ্গ : পুৰুষ	CFM1203732 ফটো উপলব্ধ



871 নাম : প্রফুল্ল কলিতা পিতাৰ নাম: অমৃত ঘৰ নং : ২০১ক বয়স : 57 লিঙ্গ : পুৰুষ	CFM1203710 ফটো উপলব্ধ	872 নাম : গীতিকা কলিতা স্বামীৰ নাম: প্রফুল্ল কলিতা ঘৰ নং : ২০১ক বয়স : 49 লিঙ্গ : মহিলা	CFM1203721 ফটো উপলব্ধ	873 নাম : লক্ষী দাস স্বামীৰ নাম: যোগেশ ঘৰ নং : ২০২ বয়স : 51 লিঙ্গ : মহিলা	CFM1203765 ফটো উপলব্ধ
874 নাম : গৌতম দাস পিতাৰ নাম: যোগেশ হালৈ ঘৰ নং : ২০২ বয়স : 30 লিঙ্গ : পুৰুষ	CFM1934129 ফটো উপলব্ধ	875 নাম : গৌতম দাস পিতাৰ নাম: জগেশ দাস ঘৰ নং : ২০২ বয়স : 30 লিঙ্গ : পুৰুষ	CFM0292540 ফটো উপলব্ধ	876 নাম : কংকন দাস পিতাৰ নাম: যোগেশ দাস ঘৰ নং : ২০২ বয়স : 29 লিঙ্গ : পুৰুষ	CFM0051359 ফটো উপলব্ধ
877 নাম : জন্মনী দাস পিতাৰ নাম: হৰি দাস ঘৰ নং : 202 বয়স : 25 লিঙ্গ : মহিলা	CFM0516534 ফটো উপলব্ধ	878 নাম : লাচু কুজুৰ পিতাৰ নাম: অৰ্জুন ঘৰ নং : ২০৩ বয়স : 65 লিঙ্গ : পুৰুষ	CFM1203776 ফটো উপলব্ধ	879 নাম : জুবলী কুজুৰ স্বামীৰ নাম: লাচু কুজুৰ ঘৰ নং : ২০৩ বয়স : 58 লিঙ্গ : মহিলা	CFM0051367 ফটো উপলব্ধ
880 নাম : চুফা কুজুৰ পিতাৰ নাম: লাচু ঘৰ নং : ২০৩ বয়স : 44 লিঙ্গ : পুৰুষ	CFM1203798 ফটো উপলব্ধ	881 নাম : আশ্ৰীতা কুজুৰ স্বামীৰ নাম: চুফা কুজুৰ ঘৰ নং : 203 বয়স : 36 লিঙ্গ : মহিলা	CFM0484048 ফটো উপলব্ধ	882 নাম : চাকলু কুজুৰ পিতাৰ নাম: লাচু কুজুৰ ঘৰ নং : ২০৩ বয়স : 35 লিঙ্গ : পুৰুষ	CFM0051557 ফটো উপলব্ধ
883 নাম : ৰবি কুজুৰ পিতাৰ নাম: লাচু কুজুৰ ঘৰ নং : ২০৩ বয়স : 29 লিঙ্গ : পুৰুষ	CFM0051797 ফটো উপলব্ধ	884 নাম : শিবৰাম কলিতা পিতাৰ নাম: কবিৰাম ঘৰ নং : ২০৪ বয়স : 71 লিঙ্গ : পুৰুষ	CFM1203812 ফটো উপলব্ধ	885 নাম : অবলা কলিতা স্বামীৰ নাম: শিবৰাম কলিতা ঘৰ নং : ২০৪ বয়স : 64 লিঙ্গ : মহিলা	CFM1203823 ফটো উপলব্ধ
886 নাম : মিনতী কলিতা পিতাৰ নাম: শিবৰাম কলিতা ঘৰ নং : ২০৪ বয়স : 39 লিঙ্গ : মহিলা	CFM1203845 ফটো উপলব্ধ	887 নাম : হিতেশ কলিতা পিতাৰ নাম: শিবৰাম কলিতা ঘৰ নং : ২০৪ বয়স : 36 লিঙ্গ : পুৰুষ	CFM1204257 ফটো উপলব্ধ	888 নাম : ফলেশ্বৰী কুজুৰ স্বামীৰ নাম: চাকলু কুজুৰ ঘৰ নং : ২০৪ বয়স : 35 লিঙ্গ : মহিলা	CFM0051946 ফটো উপলব্ধ
889 নাম : সবিতা গোস্বামি কলিতা স্বামীৰ নাম: হিতেশ কলিতা ঘৰ নং : 204 বয়স : 34 লিঙ্গ : মহিলা	CFM1256700 ফটো উপলব্ধ	890 নাম : লিডু তিৰ্কি পিতাৰ নাম: মাকৰু ঘৰ নং : ২০৫ বয়স : 67 লিঙ্গ : পুৰুষ	CFM1203867 ফটো উপলব্ধ	891 নাম : মৰিয়ম তিৰ্কি স্বামীৰ নাম: লিডু ঘৰ নং : ২০৫ বয়স : 62 লিঙ্গ : মহিলা	CFM1203878 ফটো উপলব্ধ
892 নাম : লুচা তিৰ্কি পিতাৰ নাম: লিডু তিৰ্কি ঘৰ নং : ২০৫ বয়স : 40 লিঙ্গ : পুৰুষ	CFM0052159 ফটো উপলব্ধ	893 নাম : বুধা তিৰ্কি পিতাৰ নাম: লিডু ঘৰ নং : ২০৫ বয়স : 37 লিঙ্গ : পুৰুষ	CFM1203889 ফটো উপলব্ধ	894 নাম : মিনা তিৰ্কি স্বামীৰ নাম: লুচা তিৰ্কি ঘৰ নং : 205 বয়স : 34 লিঙ্গ : মহিলা	CFM0354464 ফটো উপলব্ধ
895 নাম : বাবুল তিৰ্কি পিতাৰ নাম: লিডু তিৰ্কি ঘৰ নং : ২০৫ বয়স : 29 লিঙ্গ : পুৰুষ	CFM0052357 ফটো উপলব্ধ	896 নাম : সনালী দাশ তিৰ্কি স্বামীৰ নাম: বুধা ঘৰ নং : 205 বয়স : 28 লিঙ্গ : মহিলা	CFM1131721 ফটো উপলব্ধ	897 নাম : সনালী দাশ তিৰ্কি স্বামীৰ নাম: বুধা তিৰ্কি ঘৰ নং : 205 বয়স : 28 লিঙ্গ : মহিলা	CFM1131390 ফটো উপলব্ধ
898 নাম : কামিনি তিৰ্কি স্বামীৰ নাম: নন্দ ঘৰ নং : ২০৬ বয়স : 65 লিঙ্গ : মহিলা	CFM1203903 ফটো উপলব্ধ	899 নাম : দীপক তিৰ্কি পিতাৰ নাম: নন্দ তিৰ্কি ঘৰ নং : ২০৬ বয়স : 31 লিঙ্গ : পুৰুষ	CFM0134940 ফটো উপলব্ধ	900 নাম : গুৰু তিৰ্কি পিতাৰ নাম: নন্দ তিৰ্কি ঘৰ নং : ২০৬ বয়স : 29 লিঙ্গ : পুৰুষ	CFM0052647 ফটো উপলব্ধ





901 নাম : আলবিনা বাণ্ড পিতাৰ নাম: মাকৰু ঘৰ নং : ২০৭ বয়স : 59 লিঙ্গ : পুৰুষ	CFM1203925 ফটো উপলব্ধ	902 নাম : ভবা তিৰ্কি পিতাৰ নাম: মাকুৰ তিৰ্কি ঘৰ নং : ২০৭ বয়স : 54 লিঙ্গ : মহিলা	CFM1203936 ফটো উপলব্ধ	903 নাম : কুমুম দেৱী স্বামীৰ নাম: লক্ষীকান্ত শৰ্মা ঘৰ নং : ২০৭ বয়স : 49 লিঙ্গ : মহিলা	CFM0176867 ফটো উপলব্ধ
904 নাম : আলবিচ তিৰ্কি পিতাৰ নাম: মাকৰু ঘৰ নং : ২০৮ বয়স : 64 লিঙ্গ : পুৰুষ	CFM1203947 ফটো উপলব্ধ	905 নাম : ভেবে তিৰ্কি পিতাৰ নাম: মাকৰু ঘৰ নং : ২০৮ বয়স : 54 লিঙ্গ : পুৰুষ	CFM1203970 ফটো উপলব্ধ	906 নাম : অঞ্জনা তালুকদাৰ স্বামীৰ নাম: ভেবে তিৰ্কি ঘৰ নং : ২০৮ বয়স : 46 লিঙ্গ : মহিলা	CFM1203981 ফটো উপলব্ধ
907 নাম : শান্তনু তিৰ্কি পিতাৰ নাম: আলবিচ তিৰ্কি ঘৰ নং : ২০৮ বয়স : 37 লিঙ্গ : পুৰুষ	CFM1203969 ফটো উপলব্ধ	908 নাম : দিবি তিৰ্কি স্বামীৰ নাম: শান্তনু তিৰ্কি ঘৰ নং : ২০৮ বয়স : 35 লিঙ্গ : মহিলা	CFM0053058 ফটো উপলব্ধ	909 নাম : ডিঙ্কো তিৰ্কি পিতাৰ নাম: অলবিশ তিৰ্কি ঘৰ নং : ২০৮ বয়স : 33 লিঙ্গ : পুৰুষ	CFM0053116 ফটো উপলব্ধ
910 নাম : হিৰো তিৰ্কি পিতাৰ নাম: অলবিশ তিৰ্কি ঘৰ নং : ২০৮ বয়স : 31 লিঙ্গ : পুৰুষ	CFM0053249 ফটো উপলব্ধ	911 নাম : তুফান তিৰ্কী পিতাৰ নাম: অলবিশ তিৰ্কি ঘৰ নং : ২০৮ বয়স : 29 লিঙ্গ : পুৰুষ	CFM0053397 ফটো উপলব্ধ	912 নাম : ভনীতা তিৰ্কি পিতাৰ নাম: অলবিশ তিৰ্কি ঘৰ নং : ২০৮ বয়স : 28 লিঙ্গ : মহিলা	CFM0053439 ফটো উপলব্ধ
913 নাম : মায়ী তিৰ্কি স্বামীৰ নাম: ডিঙ্কো তিৰ্কি ঘৰ নং : 208 বয়স : 26 লিঙ্গ : মহিলা	CFM1263219 ফটো উপলব্ধ	914 নাম : থমাশ সুৰেন পিতাৰ নাম: কৌকা সুৰেন ঘৰ নং : 209 বয়স : 47 লিঙ্গ : পুৰুষ	UUI0115899 ফটো উপলব্ধ	915 নাম : মলিয়া সুৰেন স্বামীৰ নাম: থমাচ সুৰেন ঘৰ নং : 209 বয়স : 46 লিঙ্গ : মহিলা	UUI0115915 ফটো উপলব্ধ
916 নাম : ৰাজ তিৰ্কী পিতাৰ নাম: ভবা তিৰ্কী ঘৰ নং : ২০৯ বয়স : 28 লিঙ্গ : পুৰুষ	CFM0053645 ফটো উপলব্ধ	917 নাম : কুলদীপ কলিতা পিতাৰ নাম: আনন্দ কলিতা ঘৰ নং : ২০৯ বয়স : 27 লিঙ্গ : পুৰুষ	CFM0229112 ফটো উপলব্ধ	918 নাম : বিপুল কলিতা পিতাৰ নাম: আনন্দ কলিতা ঘৰ নং : ২০৯ বয়স : 24 লিঙ্গ : পুৰুষ	CFM0337782 ফটো উপলব্ধ
919 নাম : আনন্দ কলিতা পিতাৰ নাম: বালিৰাম ঘৰ নং : ২০৯খ বয়স : 57 লিঙ্গ : পুৰুষ	CFM1204031 ফটো উপলব্ধ	920 নাম : ভান কলিতা স্বামীৰ নাম: আনন্দ ঘৰ নং : ২০৯খ বয়স : 54 লিঙ্গ : মহিলা	CFM1204042 ফটো উপলব্ধ	921 নাম : অনিল ৰাভা পিতাৰ নাম: সভাৰাম ৰাভা ঘৰ নং : ২১০ বয়স : 52 লিঙ্গ : পুৰুষ	CFM0229054 ফটো উপলব্ধ
922 নাম : অৰ্পনা কলিতা ৰাভা স্বামীৰ নাম: অনিল ৰাভা ঘৰ নং : ২১০ বয়স : 45 লিঙ্গ : মহিলা	CFM0228692 ফটো উপলব্ধ	923 নাম : ৰাম বন্দো পিতাৰ নাম: মাদি বাণ্ডো ঘৰ নং : 210 বয়স : 31 লিঙ্গ : পুৰুষ	CFM1061105 ফটো উপলব্ধ	924 নাম : সিতা ধানোৱাৰ পিতাৰ নাম: চাৰকা ধানোৱাৰ ঘৰ নং : 210 বয়স : 27 লিঙ্গ : মহিলা	CFM1173970 ফটো উপলব্ধ
925 নাম : বিষ্ণু প্ৰসাদ ৰাভা পিতাৰ নাম: অনিল ৰাভা ঘৰ নং : 210 বয়স : 24 লিঙ্গ : পুৰুষ	CFM0421651 ফটো উপলব্ধ	926 নাম : য়াকুব লাক্ৰা পিতাৰ নাম: জোহান লাক্ৰা ঘৰ নং : 215 বয়স : 40 লিঙ্গ : পুৰুষ	CFM0260430 ফটো উপলব্ধ	927 নাম : বিনিতা লাক্ৰা স্বামীৰ নাম: য়াকুব লাক্ৰা ঘৰ নং : 215 বয়স : 29 লিঙ্গ : মহিলা	CFM0259002 ফটো উপলব্ধ
928 নাম : সঞ্জীৱ দাশ পিতাৰ নাম: উপেন দাশ ঘৰ নং : 222 বয়স : 24 লিঙ্গ : পুৰুষ	CFM1191840 ফটো উপলব্ধ	929 নাম : মানসী হালৈ পিতাৰ নাম: অনিল হালৈ ঘৰ নং : 223 বয়স : 19 লিঙ্গ : মহিলা	UUI0115444 ফটো উপলব্ধ	930 নাম : খেম নাথ মগৰ পিতাৰ নাম: তয় বাহাদুৰ মগৰ ঘৰ নং : ২৩০ বয়স : 32 লিঙ্গ : পুৰুষ	CFM0181826 ফটো উপলব্ধ



931 নাম : নিৰঞ্জন দাশ পিতাৰ নাম: প্ৰাণেশ্বৰ দাশ ঘৰ নং : 232 বয়স : 31 লিঙ্গ : পুৰুষ	CFM0348755 ফটো উপলব্ধ	932 নাম : দিগন্ত দাশ পিতাৰ নাম: প্ৰাণেশ্বৰ দাশ ঘৰ নং : 232 বয়স : 30 লিঙ্গ : পুৰুষ	CFM0348672 ফটো উপলব্ধ	933 নাম : অৰ্পনা দাশ স্বামীৰ নাম: পংকজ দাশ ঘৰ নং : 232 বয়স : 29 লিঙ্গ : মহিলা	CFM0347179 ফটো উপলব্ধ
934 নাম : নিভা ডেকা দাস স্বামীৰ নাম: দিগন্ত দাস ঘৰ নং : 232 বয়স : 26 লিঙ্গ : মহিলা	CFM1320035 ফটো উপলব্ধ	935 নাম : অঞ্জলিনী দাস স্বামীৰ নাম: নিৰঞ্জন দাস ঘৰ নং : 232 বয়স : 23 লিঙ্গ : মহিলা	CFM1201763 ফটো উপলব্ধ	936 নাম : সংগীতা কেৰ্কেটা স্বামীৰ নাম: মোক্ৰিমস লাক্ৰা ঘৰ নং : 235 বয়স : 32 লিঙ্গ : মহিলা	UUI0003962 ফটো উপলব্ধ
937 নাম : কৌশিক হালৈ পিতাৰ নাম: মনোৰঞ্জন হালৈ ঘৰ নং : 237 বয়স : 21 লিঙ্গ : পুৰুষ	UUI0133744 ফটো উপলব্ধ	938 নাম : অলংকাৰ গয়াৰী পিতাৰ নাম: অৰ্জুন গয়াৰী ঘৰ নং : 239 বয়স : 21 লিঙ্গ : পুৰুষ	UUI0030429 ফটো উপলব্ধ	939 নাম : বৰ্ণালী হালৈ স্বামীৰ নাম: জগদিশ হালৈ ঘৰ নং : 240 বয়স : 31 লিঙ্গ : মহিলা	CFM0457689 ফটো উপলব্ধ
940 নাম : মধুস্মিতা হালৈ পিতাৰ নাম: দীনেশ হালৈ ঘৰ নং : 241 বয়স : 27 লিঙ্গ : মহিলা	CFM0421735 ফটো উপলব্ধ	941 নাম : শৈলেন ৰয় পিতাৰ নাম: গোলক ৰয় ঘৰ নং : 282 বয়স : 25 লিঙ্গ : পুৰুষ	CFM0512053 ফটো উপলব্ধ	942 নাম : মনজিৎ ৰয় পিতাৰ নাম: গলক ৰয় ঘৰ নং : 282 বয়স : 24 লিঙ্গ : পুৰুষ	CFM1184811 ফটো উপলব্ধ
943 নাম : খলস্কা বড়ো পিতাৰ নাম: ৰবেন বড়ো ঘৰ নং : 246 বয়স : 24 লিঙ্গ : পুৰুষ	UUI0129494 ফটো উপলব্ধ	944 নাম : বিজয়গি ৰয় পিতাৰ নাম: নিৰেন ৰয় ঘৰ নং : 248 বয়স : 26 লিঙ্গ : মহিলা	CFM0355990 ফটো উপলব্ধ	945 নাম : সমৰ্থ দাস পিতাৰ নাম: জয়ন্ত দাস ঘৰ নং : 248 বয়স : 20 লিঙ্গ : পুৰুষ	UUI0072041 ফটো উপলব্ধ
946 নাম : চন্দনা হালৈ স্বামীৰ নাম: মানস দাস ঘৰ নং : 250 বয়স : 39 লিঙ্গ : মহিলা	CFM0457002 ফটো উপলব্ধ	947 নাম : জিন্ট হালৈ পিতাৰ নাম: অজীত হালৈ ঘৰ নং : 254 বয়স : 24 লিঙ্গ : পুৰুষ	CFM0346338 ফটো উপলব্ধ	948 নাম : উজ্জল দাস পিতাৰ নাম: আনন্দি দাস ঘৰ নং : 261 বয়স : 23 লিঙ্গ : পুৰুষ	CFM1303031 ফটো উপলব্ধ
949 নাম : চুমি ডেকা পিতাৰ নাম: অমিয় ডেকা ঘৰ নং : 262 বয়স : 24 লিঙ্গ : মহিলা	UUI0019349 ফটো উপলব্ধ	950 নাম : নুপেন হালৈ পিতাৰ নাম: থানু হালৈ ঘৰ নং : 267 বয়স : 47 লিঙ্গ : পুৰুষ	CFM0348029 ফটো উপলব্ধ	951 নাম : ধনদা হালৈ স্বামীৰ নাম: নুপেন হালৈ ঘৰ নং : 267 বয়স : 40 লিঙ্গ : মহিলা	CFM0355941 ফটো উপলব্ধ
952 নাম : গনেশ ডেকা SAMIN পিতাৰ নাম: সমীন ডেকা ঘৰ নং : 273 বয়স : 50 লিঙ্গ : পুৰুষ	CFM0359091 ফটো উপলব্ধ	953 নাম : চম্পক ডেকা পিতাৰ নাম: মগেন ডেকা ঘৰ নং : 273 বয়স : 25 লিঙ্গ : পুৰুষ	UUI0033936 ফটো উপলব্ধ	954 নাম : জ্যোতিৰ্ময় নাথ পিতাৰ নাম: তিলক নাথ ঘৰ নং : 275 বয়স : 19 লিঙ্গ : পুৰুষ	UUI0106211 ফটো উপলব্ধ
955 নাম : মৰমী ৰয় পিতাৰ নাম: বাৰেন ৰয় ঘৰ নং : 283 বয়স : 20 লিঙ্গ : মহিলা	UUI0134858 ফটো উপলব্ধ	956 নাম : গোলাপী নাথ হালৈ স্বামীৰ নাম: প্ৰভাত হালৈ ঘৰ নং : 285 বয়স : 30 লিঙ্গ : মহিলা	CFM0357814 ফটো উপলব্ধ	957 নাম : পুটল হালৈ পিতাৰ নাম: ৰামো হালৈ ঘৰ নং : 286 বয়স : 48 লিঙ্গ : পুৰুষ	CFM0496588 ফটো উপলব্ধ
958 নাম : নিতুল হালৈ পিতাৰ নাম: বিৰেন হালৈ ঘৰ নং : 286 বয়স : 28 লিঙ্গ : পুৰুষ	CFM0074195 ফটো উপলব্ধ	959 নাম : প্ৰিয়ঙ্কা হালৈ প্ৰিয়ঙ্কা হালৈ পিতাৰ নাম: পুতুল হালৈ পুতুল হালৈ ঘৰ নং : 286 বয়স : 23 লিঙ্গ : মহিলা	CFM0452474 ফটো উপলব্ধ	960 নাম : ৰূপজ্যোতি হালৈ পিতাৰ নাম: নিৰেন হালৈ ঘৰ নং : 286 বয়স : 21 লিঙ্গ : পুৰুষ	CFM7183064 ফটো উপলব্ধ



961 নাম : ডিম্বেশ্বৰ হালৈ পিতাৰ নাম: পবিন ঘৰ নং : 287 বয়স : 38 লিঙ্গ : পুৰুষ	CFM1207701 ফটো উপলব্ধ	962 নাম : প্ৰনিতা ডেকা স্বামীৰ নাম: ৰাজু ডেকা ঘৰ নং : 295 বয়স : 45 লিঙ্গ : মহিলা	JHC1306076 ফটো উপলব্ধ	963 নাম : ভাৰ্গৱ ডেকা পিতাৰ নাম: মহেন্দ্ৰ ডেকা ঘৰ নং : 296 বয়স : 19 লিঙ্গ : পুৰুষ	UUI0120212 ফটো উপলব্ধ
964 নাম : চন্দন দাশ পিতাৰ নাম: সদা দাশ ঘৰ নং : 300 বয়স : 38 লিঙ্গ : পুৰুষ	CFM0346833 ফটো উপলব্ধ	965 নাম : শিভ হালৈ পিতাৰ নাম: তপন হালৈ ঘৰ নং : 306 বয়স : 26 লিঙ্গ : পুৰুষ	CFM0359919 ফটো উপলব্ধ	966 নাম : টিকু হালৈ পিতাৰ নাম: ৰতি কান্ত হালৈ ঘৰ নং : 309 বয়স : 21 লিঙ্গ : মহিলা	UUI0069690 ফটো উপলব্ধ
967 নাম : কাঞ্চন কলিতা স্বামীৰ নাম: সদানন্দ কলিতা ঘৰ নং : 314 বয়স : 51 লিঙ্গ : মহিলা	UUI0015602 ফটো উপলব্ধ	968 নাম : ধ্ৰুবজ্যোতি কলিতা পিতাৰ নাম: শৈলেন কলিতা ঘৰ নং : 314 বয়স : 24 লিঙ্গ : পুৰুষ	CFM7168321 ফটো উপলব্ধ	969 নাম : ভিতালী কলিতা পিতাৰ নাম: নৰেন কলিতা ঘৰ নং : 0315 বয়স : 20 লিঙ্গ : মহিলা	UUI0005462 ফটো উপলব্ধ
970 নাম : নিশামণি ডেকা মাতৃৰ নাম: মৰমী ডেকা ঘৰ নং : 320 বয়স : 23 লিঙ্গ : মহিলা	CFM7168388 ফটো উপলব্ধ	971 নাম : কৃষ্ণা মেধি পিতাৰ নাম: ধমেশ্বৰ মেধি ঘৰ নং : 62 বয়স : 27 লিঙ্গ : মহিলা	CFM0338947 ফটো উপলব্ধ	972 নাম : নিৱনজন ডেকা পিতাৰ নাম: বলৰাম ডেকা ঘৰ নং : 341 বয়স : 25 লিঙ্গ : পুৰুষ	CFM0354027 ফটো উপলব্ধ
973 নাম : জোনালি হালৈ স্বামীৰ নাম: পাৰিখিত হালৈ ঘৰ নং : 383 বয়স : 32 লিঙ্গ : মহিলা	CFM0529578 ফটো উপলব্ধ	974 নাম : প্ৰকাশ টিৰকী পিতাৰ নাম: লিবা টিৰকী ঘৰ নং : 455 বয়স : 26 লিঙ্গ : পুৰুষ	CFM1224278 ফটো উপলব্ধ	975 নাম : সঞ্জু কজুৰ অন্যান্য: ফুলকঁৱৰী তিঙ্গা ঘৰ নং : 495 বয়স : 26 লিঙ্গ : পুৰুষ	UUI0005397 ফটো উপলব্ধ
976 নাম : হৰিহৰ কলিতা পিতাৰ নাম: চক্ৰধৰ কলিতা ঘৰ নং : 513 বয়স : 20 লিঙ্গ : পুৰুষ	UUI0121020 ফটো উপলব্ধ	977 নাম : মৃগাংক হালে অন্যান্য: ভূৱনেশ্বৰ হালৈ ঘৰ নং : ৫৮৮ বয়স : 34 লিঙ্গ : পুৰুষ	CFM0132829 ফটো উপলব্ধ	978 নাম : টেলেশ্বৰ লাক্ৰা পিতাৰ নাম: হাবিল লাক্ৰা ঘৰ নং : ৯৪৭ বয়স : 69 লিঙ্গ : পুৰুষ	CFM0135897 ফটো উপলব্ধ
979 নাম : মাৰিয়াম লাকড়া স্বামীৰ নাম: তেলেছফৰ লাকড়া ঘৰ নং : ৯৪৭ বয়স : 57 লিঙ্গ : মহিলা	CFM1878315 ফটো উপলব্ধ	980 নাম : কালিন্দুচ লাকড়া পিতাৰ নাম: তেলেছফৰ লাকড়া ঘৰ নং : ৯৪৭ বয়স : 36 লিঙ্গ : পুৰুষ	CFM1878304 ফটো উপলব্ধ	981 নাম : মক্ষিমুছ লাকৰা মাতৃৰ নাম: মাৰিয়াম লাকৰা ঘৰ নং : ৯৪৭ বয়স : 32 লিঙ্গ : পুৰুষ	CFM0135939 ফটো উপলব্ধ
982 নাম : এৰিক লাক্ৰা পিতাৰ নাম: টেলেশ্বৰ লাক্ৰা ঘৰ নং : ৯৪৭ বয়স : 30 লিঙ্গ : পুৰুষ	CFM1878326 ফটো উপলব্ধ				



983	1	UU10157925
নাম : জুলেশ্বৰ হালৈ মাতৃৰ নাম: সাবিত্ৰী হালৈ ঘৰ নং : 230 বয়স : 65 লিঙ্গ : পুৰুষ		
ফটো উপলব্ধ		

984	1	UU10175976
নাম : অৰ্পনা দাস স্বামীৰ নাম: পংকজ দাস ঘৰ নং : 232 বয়স : 29 লিঙ্গ : মহিলা		
ফটো উপলব্ধ		

985	1	UU10179630
নাম : ভাৰ্গৱ দাস পিতাৰ নাম: বসন্ত দাস ঘৰ নং : 250 বয়স : 18 লিঙ্গ : পুৰুষ		
ফটো উপলব্ধ		

986	1	UU10183806
নাম : নিতুল হালৈ পিতাৰ নাম: বীৰেন হালৈ ঘৰ নং : 286 বয়স : 28 লিঙ্গ : পুৰুষ		
ফটো উপলব্ধ		

987	1	UU10185785
নাম : বৰ্ণালী ৰয় স্বামীৰ নাম: শৈলেন দাস ঘৰ নং : 223 বয়স : 27 লিঙ্গ : মহিলা		
ফটো উপলব্ধ		

988	1	UU10194720
নাম : পাপৰি হালৈ পিতাৰ নাম: বীৰেন হালৈ ঘৰ নং : 262 বয়স : 19 লিঙ্গ : মহিলা		
ফটো উপলব্ধ		



## ভোটাৰৰ সাৰাংশ

## A) ভোটাৰৰ সংখ্যা

	তালিকাৰ প্ৰকাৰ	তালিকাৰ চিনাক্তকৰণ	ভোটাৰৰ সংখ্যা							
			পুৰুষ	মহিলা	৩য় লিঙ্গ	মুঠ				
I	মূল তালিকা	মূল তালিকা	বিশেষ সংশোধন, 2026 চনৰ পূৰ্বৰ 2025 চনৰ মূল তালিকাৰ লগত থকা সংযোজন সমূহ একত্ৰিতকৰণ কৰা তালিকা।				510	472	0	982
II	যোগ তালিকা	পৰিপূৰক 1	বিশেষ সংক্ষিপ্ত সংশোধন, 2026				3	3	0	6
		পৰিপূৰক 2	অনবিচ্ছিন্ন সংশোধন 2026				0	0	0	0
			মুঠ				3	3	0	6
III	বিয়োজন তালিকা	পৰিপূৰক 1	বিশেষ সংক্ষিপ্ত সংশোধন, 2026				20	36	0	56
		পৰিপূৰক 2	অনবিচ্ছিন্ন সংশোধন 2026				2	1	0	3
			মুঠ				22	37	0	59
IV	লিংগ ক্ষেত্ৰত পৰিবৰ্তনৰ বাবে পাৰ্থক্য						0	0	0	0
এই সংশোধনৰ পিছত ভোটাৰ তালিকাত ভোটাৰৰ মুঠ সংখ্যা (I+II-III+IV)			491	438	0	929				

## B) শুধৰনীৰ সংখ্যা

তালিকাৰ প্ৰকাৰ	তালিকাৰ চিনাক্তকৰণ	শুধৰনীৰ সংখ্যা
পৰিপূৰক 1	বিশেষ সংক্ষিপ্ত সংশোধন, 2026	6
পৰিপূৰক 2	অনবিচ্ছিন্ন সংশোধন 2026	6
	মুঠ	12

নিৰ্বাচক পঞ্জীয়ন বিষয়াৰ স্বাক্ষৰ

E-মৃত, S-স্থানান্তৰিত/ বাসস্থান পৰিবৰ্তন, R-প্ৰতিলিপি, M-নিখোজ, Q-অযোগ্য