



## ভোটাৰ তালিকা 2026 S03 অসম

বিধানসভা সমষ্টিৰ নম্বৰ, নাম আৰু সংৰক্ষণৰ স্থিতি : 42 - বাক্সা (অনুসূচিত জনজাতি)		খণ্ড নং : 7																			
এই বিধানসভা সমষ্টিত কোন সংসদীয় সমষ্টিৰ অন্তৰ্গত তাৰ নম্বৰ, নাম আৰু সংৰক্ষণ স্থিতি : 1 - কোকৰাঝাৰ (অনুসূচিত জনজাতি)																					
1. সংশোধনৰ বিৱৰণ																					
সংশোধনৰ বছৰ	2026	তালিকাৰ চিনাক্তকৰণ																			
ভিত্তি তাৰিখ	01-04-2026	বিশেষ সংশোধন, 2026 চনৰ পূৰ্বৰ 2025 চনৰ মূল তালিকাৰ লগত থকা সংযোজন সমূহ একত্ৰিতকৰণ কৰা তালিকা।																			
সংশোধনৰ প্ৰকাৰ	বিশেষ সংশোধন 2026																				
প্ৰকাশনৰ তাৰিখ	23-03-2026																				
2. খণ্ড আৰু ভোটগ্ৰহন কেন্দ্ৰৰ বিৱৰণ																					
খণ্ডৰ অন্তৰ্গত এলেকা সমূহৰ নম্বৰ আৰু নাম																					
1-দিহিৰা	<table style="width: 100%; border-collapse: collapse;"> <tr> <td style="width: 50%;">মূল চহৰ/গাওঁ</td> <td style="width: 50%;">: দিহিৰা</td> </tr> <tr> <td>ৱাৰ্ড নং</td> <td>:</td> </tr> <tr> <td>ডাকঘৰ</td> <td>: মুছলপুৰ</td> </tr> <tr> <td>পুলিচ থানা</td> <td>: মুছলপুৰ</td> </tr> <tr> <td>ব্লক</td> <td>: বাক্সা</td> </tr> <tr> <td>ৰাজহ চক্ৰ</td> <td>: বাক্সা</td> </tr> <tr> <td>জিলা</td> <td>: বাক্সা</td> </tr> <tr> <td>পিনকোড</td> <td>: 781372</td> </tr> </table>					মূল চহৰ/গাওঁ	: দিহিৰা	ৱাৰ্ড নং	:	ডাকঘৰ	: মুছলপুৰ	পুলিচ থানা	: মুছলপুৰ	ব্লক	: বাক্সা	ৰাজহ চক্ৰ	: বাক্সা	জিলা	: বাক্সা	পিনকোড	: 781372
মূল চহৰ/গাওঁ						: দিহিৰা															
ৱাৰ্ড নং						:															
ডাকঘৰ						: মুছলপুৰ															
পুলিচ থানা						: মুছলপুৰ															
ব্লক						: বাক্সা															
ৰাজহ চক্ৰ						: বাক্সা															
জিলা	: বাক্সা																				
পিনকোড	: 781372																				
2-বাটাৰাবী আৰ.এফ.																					
3. ভোটগ্ৰহন কেন্দ্ৰৰ বিৱৰণ																					
ভোটগ্ৰহন কেন্দ্ৰৰ নম্বৰ আৰু নাম :	ভোটগ্ৰহন কেন্দ্ৰৰ প্ৰকাৰ (পুৰুষ/মহিলা/সাধাৰণ)		সাধাৰণ																		
7 - বাহাদুৰ সিং ব্ৰহ্ম এম ই স্কুল (বাওঁ শাখা)	খণ্ডৰ অন্তৰ্গত সহায়ক ভোটগ্ৰহন কেন্দ্ৰৰ সংখ্যা :		0																		
ভোটগ্ৰহন কেন্দ্ৰৰ ঠিকনা :																					
বাহাদুৰ সিং এম ই স্কুল, কোথালী নং ২, মাধুপুৰ																					
4. ভোটাৰৰ সংখ্যা																					
আৰম্ভনি ক্ৰমিক নং	শেষ ক্ৰমিক নং	মুঠ ভোটাৰ																			
		পুৰুষ	মহিলা	৩য় লিঙ্গ	মুঠ																
1	684	349	319	0	668																

নিৰ্বাচক পঞ্জীয়ন বিষয়াৰ স্বাক্ষৰ



Nazri Naksha

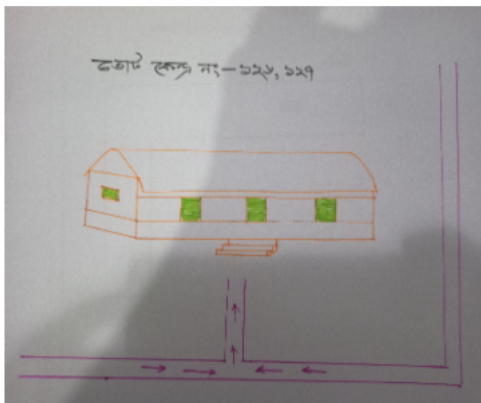

Google Map View



Polling Station Building Front View



ভোটগ্ৰহন কেন্দ্ৰৰ সন্মুখৰ দৃশ্য



Cad View

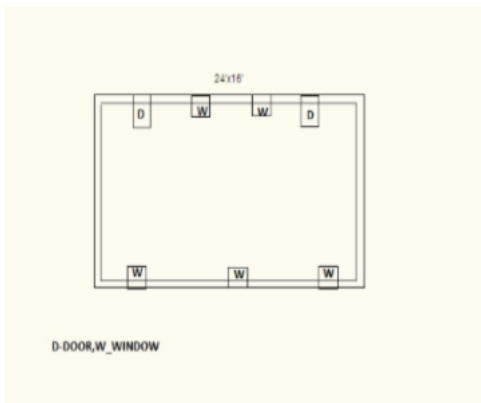

Key MAP View

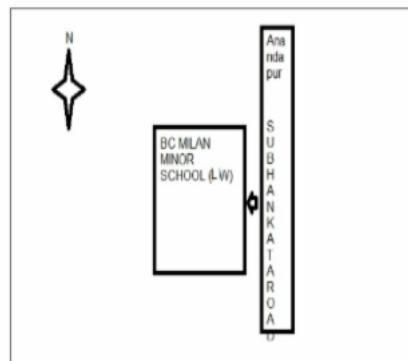



1 নাম : কুৰ্তে বাহাদুৰ বিশ্বকৰ্মা পিতাৰ নাম: জিত বাহাদুৰ বিশ্বকৰ্মা ঘৰ নং : 0 বয়স : 50 লিঙ্গ : পুৰুষ	GGF0003829 ফটো উপলব্ধ	2 নাম : হিতেচ ব্ৰহ্ম পিতাৰ নাম: সুবীৰাম ব্ৰহ্ম ঘৰ নং : 0 বয়স : 26 লিঙ্গ : পুৰুষ	CFM0296319 ফটো উপলব্ধ	3 নাম : মিনা চাংগা স্বামীৰ নাম: বাফেল চাংগা ঘৰ নং : 5 বয়স : 45 লিঙ্গ : মহিলা	CFM0282871 ফটো উপলব্ধ
4 নাম : অনিতা টোপ্পো স্বামীৰ নাম: চাইমন কুজুৰ ঘৰ নং : 12 বয়স : 32 লিঙ্গ : মহিলা	CFM0528208 ফটো উপলব্ধ	S 5 নাম : গাব্ৰেল একা পিতাৰ নাম: সুকা একা ঘৰ নং : 20 বয়স : 33 লিঙ্গ : পুৰুষ	CFM0295857 ফটো উপলব্ধ	S 6 নাম : গীতা দাস স্বামীৰ নাম: গাব্ৰেল একা ঘৰ নং : 20 বয়স : 31 লিঙ্গ : মহিলা	CFM0296285 ফটো উপলব্ধ
7 নাম : সোমৈনা নাৰ্জাৰি স্বামীৰ নাম: বিবুঙ্গ নাৰ্জাৰি ঘৰ নং : 22 বয়স : 25 লিঙ্গ : মহিলা	CFM1113596 ফটো উপলব্ধ	8 নাম : সুপ্ৰিয়া দৈমাৰী স্বামীৰ নাম: কিৰন দৈমাৰী ঘৰ নং : 29 বয়স : 40 লিঙ্গ : মহিলা	UUI0047548 ফটো উপলব্ধ	9 নাম : চক্ৰ নাৰ্জাৰি পিতাৰ নাম: বোনীসোৰ নাৰ্জাৰি ঘৰ নং : 33 বয়স : 71 লিঙ্গ : পুৰুষ	CFM1254473 ফটো উপলব্ধ
10 নাম : হিতেশ্বৰ বড়ো পিতাৰ নাম: গোবিন্দ বড়ো ঘৰ নং : 40 বয়স : 25 লিঙ্গ : পুৰুষ	CFM0289645 ফটো উপলব্ধ	11 নাম : ডোন্ডী নাৰ্জাৰি স্বামীৰ নাম: চক্ৰ নাৰ্জাৰি ঘৰ নং : 44 বয়স : 66 লিঙ্গ : মহিলা	CFM1254499 ফটো উপলব্ধ	12 নাম : অনিত ব্ৰহ্ম পিতাৰ নাম: জয়সিং ব্ৰহ্ম ঘৰ নং : 45 বয়স : 26 লিঙ্গ : পুৰুষ	CFM0293993 ফটো উপলব্ধ
13 নাম : বন্জন নাৰ্জাৰি পিতাৰ নাম: প্ৰমোদ নাৰ্জাৰি ঘৰ নং : 53 বয়স : 28 লিঙ্গ : পুৰুষ	CFM0293878 ফটো উপলব্ধ	14 নাম : প্ৰদীপ মাৰি পিতাৰ নাম: বগি মাৰি ঘৰ নং : 55 বয়স : 26 লিঙ্গ : পুৰুষ	UUI0048652 ফটো উপলব্ধ	15 নাম : অজয় কিষাণ পিতাৰ নাম: ধিৰেন কিষাণ ঘৰ নং : 65 বয়স : 27 লিঙ্গ : পুৰুষ	CFM0527176 ফটো উপলব্ধ
16 নাম : ফোলোমিনা কুজুৰ পিতাৰ নাম: জোশ টিৰকী ঘৰ নং : 77 বয়স : 27 লিঙ্গ : মহিলা	CFM1113430 ফটো উপলব্ধ	17 নাম : শ্যামলাল চাহ পিতাৰ নাম: এতেরা চাহ ঘৰ নং : ৮৫ বয়স : 26 লিঙ্গ : পুৰুষ	CFM0262592 ফটো উপলব্ধ	18 নাম : পূৰ্ণিমা বাশ্চিয়াৰী স্বামীৰ নাম: গুনেস্বৰ বাশ্চিয়াৰী ঘৰ নং : 96 বয়স : 32 লিঙ্গ : মহিলা	CFM1187608 ফটো উপলব্ধ
19 নাম : হীৰামনি নাৰ্জাৰি স্বামীৰ নাম: হংলা নাৰ্জাৰি ঘৰ নং : 112 বয়স : 36 লিঙ্গ : মহিলা	CFM1308642 ফটো উপলব্ধ	20 নাম : সত্যবান নাৰ্জাৰি পিতাৰ নাম: হংলা নাৰ্জাৰি ঘৰ নং : 112 বয়স : 23 লিঙ্গ : পুৰুষ	CFM1308618 ফটো উপলব্ধ	S2 21 নাম : বিজিনা গয়াৰী পিতাৰ নাম: সাবুল গয়াৰী ঘৰ নং : 112 বয়স : 20 লিঙ্গ : মহিলা	UUI0019927 ফটো উপলব্ধ
S 22 নাম : জেউতী কুল্ল স্বামীৰ নাম: ভেৰিট কুল্ল ঘৰ নং : 144 বয়স : 31 লিঙ্গ : মহিলা	CFM0272294 ফটো উপলব্ধ	S2 23 নাম : ভানটী ব্ৰহ্ম স্বামীৰ নাম: নুৰন সিং ব্ৰহ্ম ঘৰ নং : 156 বয়স : 41 লিঙ্গ : মহিলা	CFM0318444 ফটো উপলব্ধ	24 নাম : লবন বসুমতাৰী পিতাৰ নাম: বনসিং বসুমতাৰী ঘৰ নং : 156 বয়স : 39 লিঙ্গ : পুৰুষ	CFM0503094 ফটো উপলব্ধ
25 নাম : ওম প্ৰকাশ নাৰ্জাৰী পিতাৰ নাম: ভদ্ৰেশ্বৰ নাৰ্জাৰী ঘৰ নং : 161 বয়স : 20 লিঙ্গ : পুৰুষ	UUI0007088 ফটো উপলব্ধ	S 26 নাম : আগাপিত বিলুং পিতাৰ নাম: হেলাৰুচ বিলুং ঘৰ নং : 163 বয়স : 36 লিঙ্গ : পুৰুষ	CFM0357590 ফটো উপলব্ধ	27 নাম : সুনিতা বিলুং পিতাৰ নাম: ফলজেন বিলুং ঘৰ নং : 163 বয়স : 28 লিঙ্গ : মহিলা	CFM0365023 ফটো উপলব্ধ
28 নাম : অমিতা নাৰ্জাৰি পিতাৰ নাম: সজ্জন নাৰ্জাৰি ঘৰ নং : 1৬৩ বয়স : 27 লিঙ্গ : মহিলা	CFM0366567 ফটো উপলব্ধ	S2 29 নাম : কাঞ্চি বিলুং স্বামীৰ নাম: আগাপিত বিলুং ঘৰ নং : 163 বয়স : 26 লিঙ্গ : মহিলা	CFM0356626 ফটো উপলব্ধ	30 নাম : বুথেনা টোপ্পো পিতাৰ নাম: উইলিয়াম টোপ্পো ঘৰ নং : 168 বয়স : 34 লিঙ্গ : মহিলা	CFM0338186 ফটো উপলব্ধ



<p>31</p> <p>নাম : আজিত কুজুৰ পিতাৰ নাম: পোটু কুজুৰ ঘৰ নং : 18 বয়স : 29 লিঙ্গ : পুৰুষ</p> <p>CFM1872873</p> <p>ফটো উপলব্ধ</p>	<p>32</p> <p>নাম : দৈম বসুমতাৰী পিতাৰ নাম: ধীবুৰায় বসুমতাৰী ঘৰ নং : 206 বয়স : 20 লিঙ্গ : মহিলা</p> <p>UUI0135582</p> <p>ফটো উপলব্ধ</p>	<p>33</p> <p>নাম : মহেশ দৈমাৰী পিতাৰ নাম: নবিন দৈমাৰী ঘৰ নং : 21 বয়স : 31 লিঙ্গ : পুৰুষ</p> <p>CFM0370973</p> <p>ফটো উপলব্ধ</p>
<p>34</p> <p>নাম : সুদেম নাৰ্জাৰী পিতাৰ নাম: বৃপলাল নাৰ্জাৰী ঘৰ নং : 220 বয়স : 27 লিঙ্গ : পুৰুষ</p> <p>UUI0097667</p> <p>ফটো উপলব্ধ</p>	<p>35</p> <p>নাম : সুস্মীতা টোপ্পো পিতাৰ নাম: সমেল টোপ্পো ঘৰ নং : 222 বয়স : 26 লিঙ্গ : মহিলা</p> <p>CFM0533695</p> <p>ফটো উপলব্ধ</p>	<p>36</p> <p>নাম : সত্যজিত বৰো মাতৃৰ নাম: তিলো মায়া সোনাৰী ঘৰ নং : 234 বয়স : 19 লিঙ্গ : পুৰুষ</p> <p>UUI0113860</p> <p>ফটো উপলব্ধ</p>
<p>37</p> <p>নাম : ব্ৰজ সিং ব্ৰহ্ম পিতাৰ নাম: উপেন সিং ব্ৰহ্ম ঘৰ নং : 238 বয়স : 37 লিঙ্গ : পুৰুষ</p> <p>CFM0294009</p> <p>ফটো উপলব্ধ</p>	<p>38</p> <p>নাম : নেহা নাৰ্জাৰী পিতাৰ নাম: ব্ৰজ সিং ব্ৰহ্ম ঘৰ নং : 238 বয়স : 34 লিঙ্গ : মহিলা</p> <p>CFM7165426</p> <p>ফটো উপলব্ধ</p>	<p>39</p> <p>নাম : ৰোহিত বিশ্বকৰ্মা পিতাৰ নাম: বল বাহাদুৰ বিশ্বকৰ্মা ঘৰ নং : 241 বয়স : 27 লিঙ্গ : পুৰুষ</p> <p>UUI0097618</p> <p>ফটো উপলব্ধ</p>
<p>40</p> <p>নাম : মহিনী মহন নাৰ্জাৰী পিতাৰ নাম: উদয় কুমাৰ নাৰ্জাৰী ঘৰ নং : 253 বয়স : 21 লিঙ্গ : পুৰুষ</p> <p>CFM7160963</p> <p>ফটো উপলব্ধ</p>	<p>41</p> <p>নাম : সঞ্জীৱ বড়ো পিতাৰ নাম: নমল বড়ো ঘৰ নং : 259 বয়স : 45 লিঙ্গ : পুৰুষ</p> <p>CFM0340158</p> <p>ফটো উপলব্ধ</p>	<p>42</p> <p>নাম : প্ৰকাশ বিশাকৰ্মা পিতাৰ নাম: অৰ্জুন বিশাকৰ্মা ঘৰ নং : 273 বয়স : 23 লিঙ্গ : পুৰুষ</p> <p>UUI0096867</p> <p>ফটো উপলব্ধ</p>
<p>43</p> <p>নাম : কমিচৰন বড়ো পিতাৰ নাম: ৰাখৈৰ বড়ো ঘৰ নং : 303 বয়স : 30 লিঙ্গ : পুৰুষ</p> <p>UUI0142240</p> <p>ফটো উপলব্ধ</p>	<p>44</p> <p>নাম : চাবল গয়াৰী পিতাৰ নাম: কেশৱ গয়াৰী ঘৰ নং : 396 বয়স : 50 লিঙ্গ : পুৰুষ</p> <p>CFM1871427</p> <p>ফটো উপলব্ধ</p>	<p>45</p> <p>নাম : সনতাৰা ৰামসীয়াৰী স্বামীৰ নাম: সাবুল গয়াৰী ঘৰ নং : 396 বয়স : 47 লিঙ্গ : মহিলা</p> <p>CFM1874153</p> <p>ফটো উপলব্ধ</p>
<p>46</p> <p>নাম : দাবাৰী গয়াৰী স্বামীৰ নাম: চক্ৰো গয়াৰী ঘৰ নং : 399 বয়স : 57 লিঙ্গ : মহিলা</p> <p>CFM1873956</p> <p>ফটো উপলব্ধ</p>	<p>47</p> <p>নাম : হংগা বড়ো পিতাৰ নাম: চিকা বড়ো ঘৰ নং : 399 বয়স : 62 লিঙ্গ : পুৰুষ</p> <p>CFM1871245</p> <p>ফটো উপলব্ধ</p>	<p>48</p> <p>নাম : নাৰে বড়ো স্বামীৰ নাম: হংগা বড়ো ঘৰ নং : 399 বয়স : 57 লিঙ্গ : মহিলা</p> <p>CFM1871927</p> <p>ফটো উপলব্ধ</p>
<p>49</p> <p>নাম : ৰবিন্দ্র বড়ো পিতাৰ নাম: হংগা বড়ো ঘৰ নং : 399 বয়স : 40 লিঙ্গ : পুৰুষ</p> <p>CFM1871347</p> <p>ফটো উপলব্ধ</p>	<p>50</p> <p>নাম : হগম বড়ো পিতাৰ নাম: হংগা বড়ো ঘৰ নং : 399 বয়স : 34 লিঙ্গ : পুৰুষ</p> <p>CFM1871461</p> <p>ফটো উপলব্ধ</p>	<p>51</p> <p>নাম : পূৰ্ণিমা বড়ো স্বামীৰ নাম: হদাম বড়ো ঘৰ নং : 399 বয়স : 33 লিঙ্গ : মহিলা</p> <p>CFM1871858</p> <p>ফটো উপলব্ধ</p>
<p>52</p> <p>নাম : সৰ্বিন বড়ো পিতাৰ নাম: হংগা বড়ো ঘৰ নং : 399 বয়স : 33 লিঙ্গ : পুৰুষ</p> <p>CFM1873069</p> <p>ফটো উপলব্ধ</p>	<p>53</p> <p>নাম : অঞ্জমণী বড়ো স্বামীৰ নাম: সৰ্বিন বড়ো ঘৰ নং : 399 বয়স : 32 লিঙ্গ : মহিলা</p> <p>CFM1870208</p> <p>ফটো উপলব্ধ</p>	<p>54</p> <p>নাম : সন্তলা মুছাহাৰী পিতাৰ নাম: চালো মুছাহাৰী ঘৰ নং : 399 বয়স : 72 লিঙ্গ : পুৰুষ</p> <p>CFM1871449</p> <p>ফটো উপলব্ধ</p>
<p>55</p> <p>নাম : অলা মুছাহাৰী স্বামীৰ নাম: চন্টলা মুছাহাৰী ঘৰ নং : 399 বয়স : 72 লিঙ্গ : মহিলা</p> <p>CFM1873434</p> <p>ফটো উপলব্ধ</p>	<p>56</p> <p>নাম : অনিমা মুছাহাৰী পিতাৰ নাম: চন্টলা মুছাহাৰী ঘৰ নং : 399 বয়স : 39 লিঙ্গ : মহিলা</p> <p>CFM1873398</p> <p>ফটো উপলব্ধ</p>	<p>57</p> <p>নাম : জয়সিং মুছাহাৰী পিতাৰ নাম: কালেন বড়ো ঘৰ নং : 399 বয়স : 37 লিঙ্গ : পুৰুষ</p> <p>CFM1872102</p> <p>ফটো উপলব্ধ</p>
<p>58</p> <p>নাম : যমুনা মুছাহাৰী স্বামীৰ নাম: জয়সিং মুছাহাৰী ঘৰ নং : 399 বয়স : 35 লিঙ্গ : মহিলা</p> <p>CFM1873332</p> <p>ফটো উপলব্ধ</p>	<p>59</p> <p>নাম : হংলা নাৰ্জাৰী পিতাৰ নাম: জাৰো নাৰ্জাৰী ঘৰ নং : 399 বয়স : 55 লিঙ্গ : পুৰুষ</p> <p>CFM1871450</p> <p>ফটো উপলব্ধ</p>	<p>60</p> <p>নাম : গাউজেন নাৰ্জাৰী স্বামীৰ নাম: চান্দে নাৰ্জাৰী ঘৰ নং : 399 বয়স : 48 লিঙ্গ : মহিলা</p> <p>CFM1873321</p> <p>ফটো উপলব্ধ</p>



61 নাম : নিজেীম নাৰ্জাৰী মাতৃৰ নাম : গাওজেং নাৰ্জাৰী ঘৰ নং : 383 বয়স : 31 লিঙ্গ : পুৰুষ	CFM1871585 ফটো উপলব্ধ	62 নাম : সবিতা নাৰ্জাৰী স্বামীৰ নাম : নিজেীম নাৰ্জাৰী ঘৰ নং : 383 বয়স : 29 লিঙ্গ : মহিলা	CFM1230697 ফটো উপলব্ধ	63 নাম : জীনৌম নাৰ্জাৰী পিতাৰ নাম : চান্দে নাৰ্জাৰী ঘৰ নং : 383 বয়স : 27 লিঙ্গ : পুৰুষ	CFM0210294 ফটো উপলব্ধ
64 নাম : বপালী নাৰ্জাৰী স্বামীৰ নাম : জৌনৌম নাৰ্জাৰী ঘৰ নং : 383 বয়স : 22 লিঙ্গ : মহিলা	UUI0013417 ফটো উপলব্ধ	65 নাম : আন্দা বসুমতাৰী পিতাৰ নাম : বুদ্ধৰাম বসুমতাৰী ঘৰ নং : 388 বয়স : 52 লিঙ্গ : পুৰুষ	CFM1873070 ফটো উপলব্ধ	66 নাম : মঞ্জু বসুমতাৰী স্বামীৰ নাম : আন্দা বসুমতাৰী ঘৰ নং : 388 বয়স : 50 লিঙ্গ : মহিলা	CFM1873365 ফটো উপলব্ধ
67 নাম : মহন্ত বসুমতাৰী পিতাৰ নাম : আন্দা বসুমতাৰী ঘৰ নং : 388 বয়স : 25 লিঙ্গ : পুৰুষ	CFM0210872 ফটো উপলব্ধ	68 নাম : বাজেীশী বামছিয়াৰী স্বামীৰ নাম : বত্ৰেশ্বৰ বামছিয়াৰী ঘৰ নং : 385 বয়স : 78 লিঙ্গ : মহিলা	CFM1872088 ফটো উপলব্ধ	69 নাম : মিজন বামছিয়াৰী পিতাৰ নাম : বাত্ৰেশ্বৰ বামছিয়াৰী ঘৰ নং : 385 বয়স : 48 লিঙ্গ : পুৰুষ	CFM1873172 ফটো উপলব্ধ
70 নাম : মেৰী বামছিয়াৰী স্বামীৰ নাম : মিজন বামছিয়াৰী ঘৰ নং : 385 বয়স : 42 লিঙ্গ : মহিলা	CFM1872066 ফটো উপলব্ধ	71 নাম : শৌনিত বামছিয়াৰী পিতাৰ নাম : মিজন বামছিয়াৰী ঘৰ নং : 385 বয়স : 19 লিঙ্গ : পুৰুষ	UUI0128678 ফটো উপলব্ধ	72 নাম : গুহিন বামছিয়াৰী পিতাৰ নাম : বাত্ৰেশ্বৰ বামছিয়াৰী ঘৰ নং : 386 বয়স : 39 লিঙ্গ : পুৰুষ	CFM1873183 ফটো উপলব্ধ
73 নাম : তাৰাদেৱী বামছিয়াৰী স্বামীৰ নাম : গোখাই বামছিয়াৰী ঘৰ নং : 386 বয়স : 37 লিঙ্গ : মহিলা	CFM1872099 ফটো উপলব্ধ	74 নাম : অভায় বামছিয়াৰী স্বামীৰ নাম : গজেন বামছিয়াৰী ঘৰ নং : 389 বয়স : 72 লিঙ্গ : মহিলা	CFM1872135 ফটো উপলব্ধ	75 নাম : থুমফু বামছিয়াৰী পিতাৰ নাম : গজেন বামছিয়াৰী ঘৰ নং : 389 বয়স : 48 লিঙ্গ : পুৰুষ	CFM1872124 ফটো উপলব্ধ
76 নাম : উপেন বামছিয়াৰী পিতাৰ নাম : গজেন বামছিয়াৰী ঘৰ নং : 389 বয়স : 48 লিঙ্গ : পুৰুষ	CFM1873036 ফটো উপলব্ধ	77 নাম : গলি নাৰ্জাৰী স্বামীৰ নাম : সুনৰাম নাৰ্জাৰী ঘৰ নং : 388 বয়স : 77 লিঙ্গ : মহিলা	CFM1872157 ফটো উপলব্ধ	78 নাম : কামেশ্বৰ নাৰ্জাৰী পিতাৰ নাম : দেবেন নাৰ্জাৰী ঘৰ নং : 388 বয়স : 33 লিঙ্গ : পুৰুষ	CFM1872077 ফটো উপলব্ধ
79 নাম : কনিকা বড়ো স্বামীৰ নাম : কেটেং বড়ো ঘৰ নং : 389 বয়স : 54 লিঙ্গ : মহিলা	CFM1871870 ফটো উপলব্ধ	80 নাম : চমল বড়ো পিতাৰ নাম : কেটেং বড়ো ঘৰ নং : 389 বয়স : 38 লিঙ্গ : পুৰুষ	CFM1869358 ফটো উপলব্ধ	81 নাম : ভন্টি বড়ো স্বামীৰ নাম : চমল বড়ো ঘৰ নং : 389 বয়স : 20 লিঙ্গ : মহিলা	UUI0013383 ফটো উপলব্ধ
82 নাম : অমিন গয়াৰী পিতাৰ নাম : জৌংখলাব গয়াৰী ঘৰ নং : 390 বয়স : 39 লিঙ্গ : পুৰুষ	CFM1871256 ফটো উপলব্ধ	83 নাম : গুখশী গয়াৰী স্বামীৰ নাম : অমিন গয়াৰী ঘৰ নং : 390 বয়স : 35 লিঙ্গ : মহিলা	CFM1870720 ফটো উপলব্ধ	84 নাম : মনমতি বামছিয়াৰী স্বামীৰ নাম : মদন বামছিয়াৰী ঘৰ নং : 391 বয়স : 51 লিঙ্গ : মহিলা	CFM1870719 ফটো উপলব্ধ
85 নাম : এণ্টনি বামছিয়াৰী পিতাৰ নাম : মদন বামছিয়াৰী ঘৰ নং : 391 বয়স : 27 লিঙ্গ : পুৰুষ	CFM0210211 ফটো উপলব্ধ	E 86 নাম : চৌমলে শ্বৰ্গিয়াৰী স্বামীৰ নাম : কেশ্বৰ শ্বৰ্গিয়াৰী ঘৰ নং : 392 বয়স : 74 লিঙ্গ : মহিলা	CFM1870344 ফটো উপলব্ধ	87 নাম : ছুক্ৰো গয়াৰী পিতাৰ নাম : সিদ্দেশ্বৰ গয়াৰী ঘৰ নং : 392 বয়স : 45 লিঙ্গ : পুৰুষ	CFM1869518 ফটো উপলব্ধ
88 নাম : টিপি গয়াৰী স্বামীৰ নাম : ছুক্ৰো গয়াৰী ঘৰ নং : 392 বয়স : 37 লিঙ্গ : মহিলা	CFM1870742 ফটো উপলব্ধ	89 নাম : বিষ্ণি শ্বৰ্গিয়াৰী পিতাৰ নাম : মতি খেৰকাটাৰী ঘৰ নং : 393 বয়স : 77 লিঙ্গ : পুৰুষ	CFM1869530 ফটো উপলব্ধ	90 নাম : সম্পক শ্বৰ্গিয়াৰী পিতাৰ নাম : ফুলেশ্বৰ শ্বৰ্গিয়াৰী ঘৰ নং : 393 বয়স : 39 লিঙ্গ : পুৰুষ	CFM1869529 ফটো উপলব্ধ



91 নাম : পখিলা শৰ্গিয়াৰী স্বামীৰ নাম: চম্পক শৰ্গিয়াৰী ঘৰ নং : ৩৯৩ বয়স : 36 লিঙ্গ : মহিলা	CFM1870731 ফটো উপলব্ধ	92 নাম : মংগল গয়াৰী পিতাৰ নাম: বলি গয়াৰী ঘৰ নং : ৩৯৪ বয়স : 73 লিঙ্গ : পুৰুষ	CFM1869392 ফটো উপলব্ধ	93 নাম : বেন গয়াৰী স্বামীৰ নাম: মংগল গয়াৰী ঘৰ নং : ৩৯৪ বয়স : 67 লিঙ্গ : মহিলা	CFM1870311 ফটো উপলব্ধ
94 নাম : বিমলা গয়াৰী স্বামীৰ নাম: মংগল গয়াৰী ঘৰ নং : ৩৯৪ বয়স : 67 লিঙ্গ : মহিলা	CFM1870322 ফটো উপলব্ধ	95 নাম : বিজয় গয়াৰী পিতাৰ নাম: মংগল গয়াৰী ঘৰ নং : ৩৯৪ বয়স : 37 লিঙ্গ : পুৰুষ	CFM1869483 ফটো উপলব্ধ	96 নাম : কল্পনা গয়াৰী স্বামীৰ নাম: বিজয় গয়াৰী ঘৰ নং : ৩৯৪ বয়স : 35 লিঙ্গ : মহিলা	CFM1870333 ফটো উপলব্ধ
97 নাম : সমখোৰ গয়াৰী পিতাৰ নাম: চক্ৰ গয়াৰী ঘৰ নং : ৩৯৪ বয়স : 32 লিঙ্গ : পুৰুষ	CFM1869198 ফটো উপলব্ধ	98 নাম : বিনন বড়ো পিতাৰ নাম: শনিৰাম বড়ো ঘৰ নং : ৩৯৫ বয়স : 37 লিঙ্গ : পুৰুষ	CFM1869494 ফটো উপলব্ধ	99 নাম : পঞ্চমী বড়ো স্বামীৰ নাম: বিনন বড়ো ঘৰ নং : ৩৯৫ বয়স : 35 লিঙ্গ : মহিলা	CFM1870504 ফটো উপলব্ধ
100 নাম : প্ৰফুল্লো ৰামছিয়াৰী পিতাৰ নাম: ৰত্নেশ্বৰ ৰামছিয়াৰী ঘৰ নং : ৩৯৬ বয়স : 50 লিঙ্গ : পুৰুষ	CFM1869507 ফটো উপলব্ধ	101 নাম : কবিতা ৰামছিয়াৰী স্বামীৰ নাম: প্ৰফুল্লো ৰামছিয়াৰী ঘৰ নং : ৩৯৬ বয়স : 47 লিঙ্গ : মহিলা	CFM1870413 ফটো উপলব্ধ	102 নাম : মিন্টু ৰামচিয়াৰী পিতাৰ নাম: প্ৰফুল্লো ৰামচিয়াৰী ঘৰ নং : 396 বয়স : 22 লিঙ্গ : পুৰুষ	UUI0105692 ফটো উপলব্ধ
103 নাম : জিতেন ব্ৰহ্ম পিতাৰ নাম: জগেন ব্ৰহ্ম ঘৰ নং : ৩৯৭ বয়স : 47 লিঙ্গ : পুৰুষ	CFM1869449 ফটো উপলব্ধ	104 নাম : ফুলেশ্বৰী ব্ৰহ্ম স্বামীৰ নাম: জিতেন ব্ৰহ্ম ঘৰ নং : ৩৯৭ বয়স : 42 লিঙ্গ : মহিলা	CFM1870297 ফটো উপলব্ধ	105 নাম : ৰাজিব ব্ৰহ্ম পিতাৰ নাম: জিতেন ব্ৰহ্ম ঘৰ নং : ৩৯৭ বয়স : 27 লিঙ্গ : পুৰুষ	CFM0210252 ফটো উপলব্ধ
106 নাম : বীনা ব্ৰহ্ম স্বামীৰ নাম: ৰাজীব ব্ৰহ্ম ঘৰ নং : 397 বয়স : 24 লিঙ্গ : মহিলা	UUI0067256 ফটো উপলব্ধ	107 নাম : গনেশ ব্ৰহ্ম পিতাৰ নাম: জিতেন ব্ৰহ্ম ঘৰ নং : 397 বয়স : 20 লিঙ্গ : পুৰুষ	UUI0096743 ফটো উপলব্ধ	108 নাম : মিনতি বড়ো স্বামীৰ নাম: বিজয় বড়ো ঘৰ নং : ৩৯৮ বয়স : 47 লিঙ্গ : মহিলা	CFM1870300 ফটো উপলব্ধ
109 নাম : ধিৰেন গয়াৰী পিতাৰ নাম: চম্বাৰু গয়াৰী ঘৰ নং : ৩৯৯ বয়স : 77 লিঙ্গ : পুৰুষ	CFM1869450 ফটো উপলব্ধ	110 নাম : হৰে গয়াৰী স্বামীৰ নাম: ধিৰেন গয়াৰী ঘৰ নং : ৩৯৯ বয়স : 52 লিঙ্গ : মহিলা	CFM1870402 ফটো উপলব্ধ	111 নাম : ললিতা গয়াৰী পিতাৰ নাম: ধিৰেন গয়াৰী ঘৰ নং : ৩৯৯ বয়স : 41 লিঙ্গ : মহিলা	CFM1870286 ফটো উপলব্ধ
112 নাম : ৰিতা গয়াৰী পিতাৰ নাম: ধিৰেন গয়াৰী ঘৰ নং : ৩৯৯ বয়স : 30 লিঙ্গ : মহিলা	CFM1872577 ফটো উপলব্ধ	113 নাম : বাবুলাল দৈমাৰী পিতাৰ নাম: গলক দৈমাৰী ঘৰ নং : ৪০০ বয়স : 62 লিঙ্গ : পুৰুষ	CFM1869461 ফটো উপলব্ধ	114 নাম : ৰনেশ্বি দৈমাৰী স্বামীৰ নাম: বগা দৈমাৰী ঘৰ নং : ৪০০ বয়স : 60 লিঙ্গ : মহিলা	CFM1870399 ফটো উপলব্ধ
115 নাম : শংকৰ দৈমাৰী পিতাৰ নাম: বগা দৈমাৰী ঘৰ নং : ৪০০ বয়স : 30 লিঙ্গ : পুৰুষ	CFM1871643 ফটো উপলব্ধ	116 নাম : গোপাল দৈমাৰী পিতাৰ নাম: বগাৰাম দৈমাৰী ঘৰ নং : ৪০১ বয়স : 37 লিঙ্গ : পুৰুষ	CFM1869427 ফটো উপলব্ধ	117 নাম : কবিতা দৈমাৰী স্বামীৰ নাম: গোপাল দৈমাৰী ঘৰ নং : ৪০১ বয়স : 32 লিঙ্গ : মহিলা	CFM1870253 ফটো উপলব্ধ
118 নাম : প্ৰিয়া দৈমাৰী পিতাৰ নাম: গোপাল দৈমাৰী ঘৰ নং : 401 বয়স : 20 লিঙ্গ : মহিলা	UUI0129874 ফটো উপলব্ধ	119 নাম : ৰবেন বড়ো পিতাৰ নাম: লাধু বড়ো ঘৰ নং : ৪০২ বয়স : 77 লিঙ্গ : পুৰুষ	CFM1869303 ফটো উপলব্ধ	120 নাম : ৰমনি বড়ো স্বামীৰ নাম: ৰবেন বড়ো ঘৰ নং : ৪০২ বয়স : 74 লিঙ্গ : মহিলা	CFM1870388 ফটো উপলব্ধ



121 নাম : দিপৰ বড়ো পিতাৰ নাম: বৰ্বেন বড়ো ঘৰ নং : 802 বয়স : 44 লিঙ্গ : পুৰুষ	CFM1869278 ফটো উপলব্ধ	122 নাম : নিলি বড়ো স্বামীৰ নাম: দিপৰ বড়ো ঘৰ নং : 802 বয়স : 39 লিঙ্গ : মহিলা	CFM1873445 ফটো উপলব্ধ	123 নাম : নাৰাহৰি ব্ৰহ্ম পিতাৰ নাম: মৌনথিৰ ব্ৰহ্ম ঘৰ নং : 803 বয়স : 62 লিঙ্গ : পুৰুষ	CFM1873150 ফটো উপলব্ধ
124 নাম : ভাৰতি ব্ৰহ্ম স্বামীৰ নাম: নাৰাহৰি ব্ৰহ্ম ঘৰ নং : 803 বয়স : 52 লিঙ্গ : মহিলা	CFM1873503 ফটো উপলব্ধ	125 নাম : গজেন ব্ৰহ্ম পিতাৰ নাম: নৰহনি ব্ৰহ্ম ঘৰ নং : 803 বয়স : 32 লিঙ্গ : পুৰুষ	CFM1869369 ফটো উপলব্ধ	126 নাম : মিনাল ব্ৰহ্ম পিতাৰ নাম: নৰহনি ব্ৰহ্ম ঘৰ নং : 803 বয়স : 30 লিঙ্গ : পুৰুষ	CFM1871632 ফটো উপলব্ধ
127 নাম : জয়া ব্ৰহ্ম স্বামীৰ নাম: গজেন ব্ৰহ্ম ঘৰ নং : 803 বয়স : 29 লিঙ্গ : মহিলা	CFM0210534 ফটো উপলব্ধ	128 নাম : বাকেশ বড়ো পিতাৰ নাম: শনিৰাম বড়ো ঘৰ নং : 808 বয়স : 51 লিঙ্গ : পুৰুষ	CFM1871369 ফটো উপলব্ধ	129 নাম : মানিকা বড়ো স্বামীৰ নাম: বাকেশ বড়ো ঘৰ নং : 808 বয়স : 49 লিঙ্গ : মহিলা	CFM1872000 ফটো উপলব্ধ
130 নাম : নয়ন বড়ো অন্যান্য: বাকেশ বড়ো ঘৰ নং : 808 বয়স : 47 লিঙ্গ : পুৰুষ	CFM0199398 ফটো উপলব্ধ	131 নাম : শূনি শ্বৰ্গিয়াৰী স্বামীৰ নাম: চন্দন শ্বৰ্গিয়াৰী ঘৰ নং : 805 বয়স : 52 লিঙ্গ : মহিলা	CFM1873514 ফটো উপলব্ধ	132 নাম : চন্দন শ্বৰ্গিয়াৰী পিতাৰ নাম: ভূপেন শ্বৰ্গিয়াৰী ঘৰ নং : 805 বয়স : 52 লিঙ্গ : পুৰুষ	CFM1871223 ফটো উপলব্ধ
133 নাম : কনক শ্বৰ্গিয়াৰী মাতৃৰ নাম: ফুলেশ্বৰী শ্বৰ্গিয়াৰী ঘৰ নং : 805 বয়স : 42 লিঙ্গ : পুৰুষ	CFM1871314 ফটো উপলব্ধ	134 নাম : প্ৰতিমা শ্বৰ্গিয়াৰী স্বামীৰ নাম: কনক শ্বৰ্গিয়াৰী ঘৰ নং : 805 বয়স : 37 লিঙ্গ : মহিলা	CFM1871983 ফটো উপলব্ধ	135 নাম : বিষ্ণু বড়ো পিতাৰ নাম: সম্ভাৰ বড়ো ঘৰ নং : 806 বয়স : 42 লিঙ্গ : পুৰুষ	CFM1871325 ফটো উপলব্ধ
136 নাম : উৰ্মিলা বড়ো স্বামীৰ নাম: বিনু বড়ো ঘৰ নং : 806 বয়স : 36 লিঙ্গ : মহিলা	CFM1871950 ফটো উপলব্ধ	137 নাম : শেৰেসোৰ বোৰো পিতাৰ নাম: চম্বাৰ বড়ো ঘৰ নং : 809 বয়স : 39 লিঙ্গ : পুৰুষ	CFM1871234 ফটো উপলব্ধ	138 নাম : চম্বাৰী বড়ো স্বামীৰ নাম: চৰ্বে বড়ো ঘৰ নং : 809 বয়স : 35 লিঙ্গ : মহিলা	CFM1871949 ফটো উপলব্ধ
139 নাম : পেতালি শ্বৰ্গিয়াৰী স্বামীৰ নাম: খগেশ্বৰ শ্বৰ্গিয়াৰী ঘৰ নং : 808 বয়স : 52 লিঙ্গ : মহিলা	CFM1871972 ফটো উপলব্ধ	140 নাম : দিলকা ৰামছিয়াৰী পিতাৰ নাম: ৰতেশ্বৰ ৰামছিয়াৰী ঘৰ নং : 809 বয়স : 51 লিঙ্গ : পুৰুষ	CFM1871381 ফটো উপলব্ধ	141 নাম : হাইল ৰামছিয়াৰী স্বামীৰ নাম: দিলকা ৰামছিয়াৰী ঘৰ নং : 809 বয়স : 49 লিঙ্গ : মহিলা	CFM1872011 ফটো উপলব্ধ
142 নাম : গৌহোম ৰামছিয়াৰী পিতাৰ নাম: দিলকা ৰামছিয়াৰী ঘৰ নং : 809 বয়স : 30 লিঙ্গ : পুৰুষ	CFM1869632 ফটো উপলব্ধ	143 নাম : দদ জজ স্বামীৰ নাম: কক কককক ঘৰ নং : উড বয়স : 28 লিঙ্গ : মহিলা	CFM0362400 ফটো উপলব্ধ	144 নাম : চুনিমা ৰামছিয়াৰী পিতাৰ নাম: দিলকা ৰামছিয়াৰী ঘৰ নং : 809 বয়স : 27 লিঙ্গ : মহিলা	CFM0174383 ফটো উপলব্ধ
145 নাম : কৃষ্ণা ৰাম্শিআৰী পিতাৰ নাম: দিলকা ৰাম্শিআৰী ঘৰ নং : 409 বয়স : 23 লিঙ্গ : মহিলা	CFM7177546 ফটো উপলব্ধ	146 নাম : কৃষ্ণ ৰাম্শিআৰী পিতাৰ নাম: দিলকা ৰাম্শিআৰী ঘৰ নং : 409 বয়স : 19 লিঙ্গ : পুৰুষ	UUI0128991 ফটো উপলব্ধ	147 নাম : খাউলি বসুমতাৰী স্বামীৰ নাম: খাউবলা বসুমতাৰী ঘৰ নং : 810 বয়স : 70 লিঙ্গ : মহিলা	CFM1872044 ফটো উপলব্ধ
148 নাম : অৰিনাচ বসুমতাৰী পিতাৰ নাম: খাওৱী বসুমতাৰী ঘৰ নং : 810 বয়স : 35 লিঙ্গ : পুৰুষ	CFM1871392 ফটো উপলব্ধ	149 নাম : দাহাশ্ৰী বসুমতাৰী স্বামীৰ নাম: অৰিনাশ বসুমতাৰী ঘৰ নং : 810 বয়স : 33 লিঙ্গ : মহিলা	CFM1872033 ফটো উপলব্ধ	150 নাম : বিজয় বড়ো পিতাৰ নাম: শূনিৰাম বড়ো ঘৰ নং : 811 বয়স : 44 লিঙ্গ : পুৰুষ	CFM1871416 ফটো উপলব্ধ



151 নাম : কমলী বড়ো পিতাৰ নাম: শুনৰাম বড়ো ঘৰ নং : 811 বয়স : 39 লিঙ্গ : মহিলা	CFM1873945 ফটো উপলব্ধ	152 নাম : তুনজা বড়ো স্বামীৰ নাম: বিজয় বড়ো ঘৰ নং : 811 বয়স : 38 লিঙ্গ : মহিলা	CFM1872055 ফটো উপলব্ধ	153 নাম : বিবাহী বৰো পিতাৰ নাম: বিজয় বৰো ঘৰ নং : 411 বয়স : 23 লিঙ্গ : পুৰুষ	UUI0066928 ফটো উপলব্ধ
154 নাম : মাখ বড়ো স্বামীৰ নাম: খৰ্গেশ্বৰ বড়ো ঘৰ নং : 812 বয়স : 72 লিঙ্গ : মহিলা	CFM1874108 ফটো উপলব্ধ	155 নাম : হাদান বড়ো পিতাৰ নাম: খৰ্গেশ্বৰ বড়ো ঘৰ নং : 812 বয়স : 43 লিঙ্গ : পুৰুষ	CFM1871165 ফটো উপলব্ধ	156 নাম : অনিতা বড়ো স্বামীৰ নাম: হাদান বড়ো ঘৰ নং : 812 বয়স : 37 লিঙ্গ : মহিলা	CFM1874175 ফটো উপলব্ধ
157 নাম : বলেন বড়ো পিতাৰ নাম: সুনৰাম বড়ো ঘৰ নং : 813 বয়স : 49 লিঙ্গ : পুৰুষ	CFM1871358 ফটো উপলব্ধ	158 নাম : সুকশী বৰো স্বামীৰ নাম: বোলেন বড়ো ঘৰ নং : 813 বয়স : 40 লিঙ্গ : মহিলা	CFM1874164 ফটো উপলব্ধ	159 নাম : চক্ৰেশ্বৰ শ্বৰ্গিয়াৰী পিতাৰ নাম: ৰতনেশ্বৰ শ্বৰ্গিয়াৰী ঘৰ নং : 818 বয়স : 52 লিঙ্গ : পুৰুষ	CFM1871290 ফটো উপলব্ধ
160 নাম : বানী স্বৰ্গিয়াৰী স্বামীৰ নাম: চক্ৰেশ্বৰ বড়ো ঘৰ নং : 818 বয়স : 49 লিঙ্গ : মহিলা	CFM1874095 ফটো উপলব্ধ	161 নাম : সৌমল্যা নাৰ্জাৰী পিতাৰ নাম: বিৰেন নাৰ্জাৰী ঘৰ নং : 815 বয়স : 62 লিঙ্গ : পুৰুষ	CFM1869267 ফটো উপলব্ধ	162 নাম : খনে নাৰ্জাৰী স্বামীৰ নাম: সৌমল্যা নাৰ্জাৰী ঘৰ নং : 815 বয়স : 54 লিঙ্গ : মহিলা	CFM1874039 ফটো উপলব্ধ
163 নাম : মালতী নাৰ্জাৰী পিতাৰ নাম: বিৰেন নাৰ্জাৰী ঘৰ নং : 815 বয়স : 42 লিঙ্গ : মহিলা	CFM1874062 ফটো উপলব্ধ	164 নাম : ধাৰিত্ৰী ৰাশ্চিআৰী স্বামীৰ নাম: মোহন বড়ো ঘৰ নং : 415 বয়স : 32 লিঙ্গ : মহিলা	CFM7186968 ফটো উপলব্ধ	165 নাম : মোহন বৰো পিতাৰ নাম: সৌমল্যা নাৰ্জাৰী ঘৰ নং : 415 বয়স : 32 লিঙ্গ : পুৰুষ	CFM1869381 ফটো উপলব্ধ
166 নাম : সোহন বড়ো পিতাৰ নাম: শমল্যা বড়ো ঘৰ নং : 815 বয়স : 30 লিঙ্গ : পুৰুষ	CFM1869563 ফটো উপলব্ধ	167 নাম : ৰিজ বড়ো স্বামীৰ নাম: চইন বড়ো ঘৰ নং : 815 বয়স : 29 লিঙ্গ : মহিলা	CFM0532762 ফটো উপলব্ধ	168 নাম : বিস্তি ব্ৰসুমতাৰী পিতাৰ নাম: অজেন বসুমতাৰী ঘৰ নং : 816 বয়স : 77 লিঙ্গ : পুৰুষ	CFM1871212 ফটো উপলব্ধ
169 নাম : খেলোপা ব্ৰসুমতাৰী স্বামীৰ নাম: বিষ্টি ব্ৰসুমতাৰী ঘৰ নং : 816 বয়স : 72 লিঙ্গ : মহিলা	CFM1874142 ফটো উপলব্ধ	170 নাম : শুকুৰ ব্ৰসুমতাৰী পিতাৰ নাম: বিষ্টি ব্ৰসুমতাৰী ঘৰ নং : 816 বয়স : 47 লিঙ্গ : পুৰুষ	CFM1871303 ফটো উপলব্ধ	171 নাম : যমুনা ব্ৰসুমতাৰী স্বামীৰ নাম: শুকুৰ ব্ৰসুমতাৰী ঘৰ নং : 816 বয়স : 44 লিঙ্গ : মহিলা	CFM1874084 ফটো উপলব্ধ
172 নাম : মন্জয়ট সিং ব্ৰসুমতাৰী পিতাৰ নাম: শুকুৰ ব্ৰসুমতাৰী ঘৰ নং : 816 বয়স : 25 লিঙ্গ : পুৰুষ	CFM0532754 ফটো উপলব্ধ	173 নাম : যশোদা ব্ৰসুমতাৰী স্বামীৰ নাম: মহেশ্বৰ ব্ৰসুমতাৰী ঘৰ নং : 819 বয়স : 71 লিঙ্গ : মহিলা	CFM1873467 ফটো উপলব্ধ	174 নাম : তৰন ব্ৰসুমতাৰী পিতাৰ নাম: মহেশ্বৰ ব্ৰসুমতাৰী ঘৰ নং : 819 বয়স : 51 লিঙ্গ : পুৰুষ	CFM1873116 ফটো উপলব্ধ
175 নাম : গাদাও ব্ৰসুমতাৰী মাতৃৰ নাম: তৰুন ব্ৰসুমতাৰী ঘৰ নং : 819 বয়স : 47 লিঙ্গ : মহিলা	CFM1873478 ফটো উপলব্ধ	176 নাম : সঞ্জয় ব্ৰসুমতাৰী পিতাৰ নাম: তৰুন ব্ৰসুমতাৰী ঘৰ নং : 819 বয়স : 30 লিঙ্গ : পুৰুষ	CFM1871596 ফটো উপলব্ধ	R 177 নাম : সোনিমা ব্ৰসুমতাৰী পিতাৰ নাম: তৰুন ব্ৰসুমতাৰী ঘৰ নং : 417 বয়স : 26 লিঙ্গ : মহিলা	UUI0150375 ফটো উপলব্ধ
178 নাম : নৰেন ব্ৰসুমতাৰী পিতাৰ নাম: মহেশ্বৰ ব্ৰসুমতাৰী ঘৰ নং : 818 বয়স : 54 লিঙ্গ : পুৰুষ	CFM1873149 ফটো উপলব্ধ	179 নাম : মিনতী ব্ৰসুমতাৰী স্বামীৰ নাম: নৰেন ব্ৰসুমতাৰী ঘৰ নং : 818 বয়স : 50 লিঙ্গ : মহিলা	CFM1873490 ফটো উপলব্ধ	180 নাম : ৰূপচন ব্ৰসুমতাৰী পিতাৰ নাম: নৰেন ব্ৰসুমতাৰী ঘৰ নং : 818 বয়স : 30 লিঙ্গ : পুৰুষ	CFM1871621 ফটো উপলব্ধ



181 নাম : বিপুল বসুমতাৰী পিতাৰ নাম: নৰেন বসুমতাৰী ঘৰ নং : 418 বয়স : 28 লিঙ্গ : পুৰুষ	UU10004952 ফটো উপলব্ধ	182 নাম : সমশ্ৰী বড়ো স্বামীৰ নাম: ৰূপশান বসুমতাৰী ঘৰ নং : 418 বয়স : 22 লিঙ্গ : মহিলা	UU10148023 ফটো উপলব্ধ	183 নাম : চাফি বসুমতাৰী স্বামীৰ নাম: চানৈ বসুমতাৰী ঘৰ নং : 81৯ বয়স : 72 লিঙ্গ : মহিলা	CFM1873456 ফটো উপলব্ধ
184 নাম : মনজ বসুমতাৰী পিতাৰ নাম: চৰিন বসুমতাৰী ঘৰ নং : 8১৯ বয়স : 30 লিঙ্গ : পুৰুষ	CFM1871609 ফটো উপলব্ধ	185 নাম : হেমান্ত বড়ো মাতৃৰ নাম: মালতি বড়ো ঘৰ নং : 8২০ বয়স : 50 লিঙ্গ : পুৰুষ	CFM1873127 ফটো উপলব্ধ	186 নাম : ফাউদুৰ বড়ো স্বামীৰ নাম: হেমান্ত বড়ো ঘৰ নং : 8২০ বয়স : 44 লিঙ্গ : মহিলা	CFM1873489 ফটো উপলব্ধ
187 নাম : সৌমদৌন বড়ো পিতাৰ নাম: হেমান্ত বড়ো ঘৰ নং : 8২০ বয়স : 30 লিঙ্গ : পুৰুষ	CFM1871610 ফটো উপলব্ধ	188 নাম : সৌমখোৰ বড়ো পিতাৰ নাম: হেমান্ত বড়ো ঘৰ নং : 420 বয়স : 20 লিঙ্গ : পুৰুষ	UU10004945 ফটো উপলব্ধ	189 নাম : পেটল্য বসুমতাৰী পিতাৰ নাম: জগেন বসুমতাৰী ঘৰ নং : 8২১ বয়স : 40 লিঙ্গ : পুৰুষ	CFM1869290 ফটো উপলব্ধ
190 নাম : খালাইচী বসুমতাৰী স্বামীৰ নাম: পেতলী বসুমতাৰী ঘৰ নং : 8২১ বয়স : 38 লিঙ্গ : মহিলা	CFM1874051 ফটো উপলব্ধ	191 নাম : হিমনি বড়ো পিতাৰ নাম: শুনিৰাম বড়ো ঘৰ নং : 8২২ বয়স : 57 লিঙ্গ : মহিলা	CFM1874006 ফটো উপলব্ধ	192 নাম : চঞ্জিৰ বড়ো মাতৃৰ নাম: হেমানি বড়ো ঘৰ নং : 8২২ বয়স : 30 লিঙ্গ : পুৰুষ	CFM1869574 ফটো উপলব্ধ
193 নাম : ৰুগনি স্বৰ্গীয়াৰী স্বামীৰ নাম: বিৰোজ গয়াৰী ঘৰ নং : 8২৩ বয়স : 42 লিঙ্গ : মহিলা	CFM1874073 ফটো উপলব্ধ	194 নাম : বিৰঞ্জয় গয়াৰী পিতাৰ নাম: যোগেশ্বৰ গয়াৰী ঘৰ নং : 8২৩ বয়স : 40 লিঙ্গ : পুৰুষ	CFM1871187 ফটো উপলব্ধ	195 নাম : শুমিলা ব্ৰহ্ম স্বামীৰ নাম: অমৃত ব্ৰহ্ম ঘৰ নং : 8২৪ বয়স : 48 লিঙ্গ : মহিলা	CFM1873423 ফটো উপলব্ধ
196 নাম : সন্তোছ মুছাহাৰী পিতাৰ নাম: চন্ডলা মুছাহাৰী ঘৰ নং : 8২৫ বয়স : 38 লিঙ্গ : পুৰুষ	CFM1871289 ফটো উপলব্ধ	197 নাম : চুচিৰা মুছাহাৰী স্বামীৰ নাম: চন্ডোছ মুছাহাৰী ঘৰ নং : 8২৫ বয়স : 32 লিঙ্গ : মহিলা	CFM1870220 ফটো উপলব্ধ	198 নাম : সৰেন মুছাহাৰী পিতাৰ নাম: চাতিৰাম মুছাহাৰী ঘৰ নং : 8২৬ বয়স : 79 লিঙ্গ : পুৰুষ	CFM1869325 ফটো উপলব্ধ
199 নাম : ৰৌইমাল মুছাহাৰী পিতাৰ নাম: সৰেন মুছাহাৰী ঘৰ নং : 8২৬ বয়স : 36 লিঙ্গ : পুৰুষ	CFM1869314 ফটো উপলব্ধ	200 নাম : চপলা মুছাহাৰী স্বামীৰ নাম: ৰেমালু মুছাহাৰী ঘৰ নং : 8২৬ বয়স : 33 লিঙ্গ : মহিলা	CFM1873978 ফটো উপলব্ধ	201 নাম : ধিৰেন নাৰ্জাৰী পিতাৰ নাম: থেক্ৰে নাৰ্জাৰী ঘৰ নং : 8২৭ বয়স : 68 লিঙ্গ : পুৰুষ	CFM1871198 ফটো উপলব্ধ
202 নাম : গাওদাং নাৰ্জাৰী স্বামীৰ নাম: বিৰেন নাৰ্জাৰী ঘৰ নং : 8২৭ বয়স : 47 লিঙ্গ : মহিলা	CFM1873967 ফটো উপলব্ধ	203 নাম : কিৰাত ব্ৰহ্ম পিতাৰ নাম: ধীৰেন ব্ৰহ্ম ঘৰ নং : 8২৭ বয়স : 32 লিঙ্গ : পুৰুষ	CFM1869347 ফটো উপলব্ধ	204 নাম : ইৰাট নাৰ্জাৰী পিতাৰ নাম: ধীৰেন নাৰ্জাৰী ঘৰ নং : 8২৭ বয়স : 31 লিঙ্গ : পুৰুষ	CFM1869541 ফটো উপলব্ধ
205 নাম : চদমশ্ৰী বড়ো পিতাৰ নাম: ধিৰেন বড়ো ঘৰ নং : 8২৭ বয়স : 29 লিঙ্গ : মহিলা	CFM0210013 ফটো উপলব্ধ	206 নাম : খাবৌৰায় বসুমতাৰী পিতাৰ নাম: সগেশ্বৰ বসুমতাৰী ঘৰ নং : 8২৮ বয়স : 57 লিঙ্গ : পুৰুষ	CFM1869234 ফটো উপলব্ধ	207 নাম : জৌখিল বসুমতাৰী পিতাৰ নাম: লান্টা বসুমতাৰী ঘৰ নং : 8২৮ বয়স : 47 লিঙ্গ : মহিলা	CFM1873989 ফটো উপলব্ধ
208 নাম : গনেশ বসুমতাৰী পিতাৰ নাম: ঠাৰীৰায় বসুমতাৰী ঘৰ নং : 428 বয়স : 24 লিঙ্গ : পুৰুষ	CFM1130111 ফটো উপলব্ধ	209 নাম : ফুলমতি ব্ৰহ্ম স্বামীৰ নাম: ৰোমান ব্ৰহ্ম ঘৰ নং : 8২৯ বয়স : 62 লিঙ্গ : মহিলা	CFM1874028 ফটো উপলব্ধ	210 নাম : মিজিৎ ব্ৰহ্ম পিতাৰ নাম: ৰমন ব্ৰহ্ম ঘৰ নং : 8২৯ বয়স : 30 লিঙ্গ : পুৰুষ	CFM1869552 ফটো উপলব্ধ



211 নাম : বুপালী বড়ো স্বামীৰ নাম : কমল বড়ো ঘৰ নং : 8৩০ বয়স : 46 লিঙ্গ : মহিলা	CFM1873401 ফটো উপলব্ধ	212 নাম : টিকেন ৰামছিয়াৰী পিতাৰ নাম : মদন ৰামছিয়াৰী ঘৰ নং : 8৩১ বয়স : 35 লিঙ্গ : পুৰুষ	CFM1869289 ফটো উপলব্ধ	213 নাম : দালিমি ৰামছিয়াৰী স্বামীৰ নাম : তিকেন ৰামছিয়াৰী ঘৰ নং : 8৩১ বয়স : 32 লিঙ্গ : মহিলা	CFM1870231 ফটো উপলব্ধ
214 নাম : মিলন মুছাহাৰী পিতাৰ নাম : নবিন মুছাহাৰী ঘৰ নং : 8৩২ বয়স : 72 লিঙ্গ : পুৰুষ	CFM1869212 ফটো উপলব্ধ	215 নাম : দোন্দী মুছাহাৰী স্বামীৰ নাম : মিলন মুছাহাৰী ঘৰ নং : 8৩২ বয়স : 59 লিঙ্গ : মহিলা	CFM1874017 ফটো উপলব্ধ	216 নাম : ৰাজিব মুছাহাৰী পিতাৰ নাম : মিলন মুছাহাৰী ঘৰ নং : 8৩২ বয়স : 34 লিঙ্গ : পুৰুষ	CFM1869336 ফটো উপলব্ধ
217 নাম : জনিমা মুছাহাৰী স্বামীৰ নাম : ৰাজিব মুছাহাৰী ঘৰ নং : 8৩২ বয়স : 31 লিঙ্গ : মহিলা	CFM1870151 ফটো উপলব্ধ	218 নাম : নন্দী ব্ৰহ্ম স্বামীৰ নাম : ইন্দ্ৰ ব্ৰহ্ম ঘৰ নং : 8৩৩ বয়স : 47 লিঙ্গ : মহিলা	CFM1870275 ফটো উপলব্ধ	219 নাম : সৌমখৌৰ ব্ৰহ্ম পিতাৰ নাম : শুকুৰ ব্ৰহ্ম ঘৰ নং : 8৩৪ বয়স : 36 লিঙ্গ : পুৰুষ	CFM1871176 ফটো উপলব্ধ
220 নাম : অঞ্জলী ব্ৰহ্ম স্বামীৰ নাম : চৌমখৌৰ ব্ৰহ্ম ঘৰ নং : 8৩৪ বয়স : 34 লিঙ্গ : মহিলা	CFM1874040 ফটো উপলব্ধ	221 নাম : মনেন দৈমাৰী পিতাৰ নাম : হৰিৰাম দৈমাৰী ঘৰ নং : 8৩৫ বয়স : 47 লিঙ্গ : পুৰুষ	CFM1869223 ফটো উপলব্ধ	222 নাম : ফাগুনি দৈমাৰী স্বামীৰ নাম : মনেন দৈমাৰী ঘৰ নং : 8৩৫ বয়স : 42 লিঙ্গ : মহিলা	CFM1870708 ফটো উপলব্ধ
223 নাম : টাকৌ বড়ো পিতাৰ নাম : দালিম বড়ো ঘৰ নং : 8৩৬ বয়স : 49 লিঙ্গ : পুৰুষ	CFM1871494 ফটো উপলব্ধ	224 নাম : নানি বড়ো স্বামীৰ নাম : তাকৌ বড়ো ঘৰ নং : 8৩৬ বয়স : 47 লিঙ্গ : মহিলা	CFM1870366 ফটো উপলব্ধ	225 নাম : শুক্ৰা কুজুৰ পিতাৰ নাম : মাংৰা কুজুৰ ঘৰ নং : 8৩৬ বয়স : 44 লিঙ্গ : পুৰুষ	CFM1868957 ফটো উপলব্ধ
226 নাম : তক্ৰেশ্বৰ বড়ো পিতাৰ নাম : কানুন বড়ো ঘৰ নং : 8৩৭ বয়স : 55 লিঙ্গ : পুৰুষ	CFM1871507 ফটো উপলব্ধ	227 নাম : মালতী বড়ো স্বামীৰ নাম : তক্ৰেশ্বৰ বড়ো ঘৰ নং : 8৩৭ বয়স : 49 লিঙ্গ : মহিলা	CFM1870377 ফটো উপলব্ধ	228 নাম : জতিন বড়ো পিতাৰ নাম : সম্বাৰ বড়ো ঘৰ নং : 8৩৮ বয়স : 53 লিঙ্গ : পুৰুষ	CFM1871518 ফটো উপলব্ধ
229 নাম : নিলিমা বড়ো স্বামীৰ নাম : জতিন বড়ো ঘৰ নং : 8৩৮ বয়স : 50 লিঙ্গ : মহিলা	CFM1870480 ফটো উপলব্ধ	230 নাম : খুনি বড়ো পিতাৰ নাম : সম্বাৰ বড়ো ঘৰ নং : 8৩৯ বয়স : 60 লিঙ্গ : পুৰুষ	CFM1871529 ফটো উপলব্ধ	231 নাম : খান্দি বড়ো স্বামীৰ নাম : খুনি বড়ো ঘৰ নং : 8৩৯ বয়স : 58 লিঙ্গ : মহিলা	CFM1870491 ফটো উপলব্ধ
232 নাম : সুকৌ বড়ো পিতাৰ নাম : খুনি বড়ো ঘৰ নং : 8৩৯ বয়স : 30 লিঙ্গ : পুৰুষ	CFM1869609 ফটো উপলব্ধ	233 নাম : কমলা বড়ো পিতাৰ নাম : খুকৌ বড়ো ঘৰ নং : 8৩৯ বয়স : 30 লিঙ্গ : মহিলা	CFM1872511 ফটো উপলব্ধ	234 নাম : মৈন বৰো স্বামীৰ নাম : মোহন বৰো ঘৰ নং : 439 বয়স : 24 লিঙ্গ : মহিলা	CFM0421214 ফটো উপলব্ধ
235 নাম : মহৰ বড়ো পিতাৰ নাম : খুণী বড়ো ঘৰ নং : 439 বয়স : 24 লিঙ্গ : পুৰুষ	UUI0114637 ফটো উপলব্ধ	236 নাম : ফুলেশ্বৰী বড়ো স্বামীৰ নাম : অমৃত বড়ো ঘৰ নং : 88০ বয়স : 51 লিঙ্গ : মহিলা	CFM1870457 ফটো উপলব্ধ	237 নাম : হিতেশ বড়ো পিতাৰ নাম : অমৃত বড়ো ঘৰ নং : 88০ বয়স : 34 লিঙ্গ : পুৰুষ	CFM1869405 ফটো উপলব্ধ
238 নাম : গীতাবালা বড়ো পিতাৰ নাম : সম্বাৰ বড়ো ঘৰ নং : 88০ বয়স : 31 লিঙ্গ : মহিলা	CFM1872497 ফটো উপলব্ধ	239 নাম : মইনা বড়ো পিতাৰ নাম : অমৃত বড়ো ঘৰ নং : 88০ বয়স : 30 লিঙ্গ : মহিলা	CFM1872475 ফটো উপলব্ধ	240 নাম : বুদ্ধিৰাম বড়ো পিতাৰ নাম : অমৃত বড়ো ঘৰ নং : 88০ বয়স : 30 লিঙ্গ : পুৰুষ	CFM1869610 ফটো উপলব্ধ



241 নাম : হৰসিং ব্ৰহ্ম পিতাৰ নাম: দিননাথ ব্ৰহ্ম ঘৰ নং : 881 বয়স : 29 লিঙ্গ : পুৰুষ	CFM0200956 ফটো উপলব্ধ	242 নাম : দিনোনাথ ব্ৰহ্ম পিতাৰ নাম: মন্টিৰ ব্ৰহ্ম ঘৰ নং : 882 বয়স : 54 লিঙ্গ : পুৰুষ	CFM1871109 ফটো উপলব্ধ	243 নাম : নিলাইমতি ব্ৰহ্ম স্বামীৰ নাম: দিনোনাথ ব্ৰহ্ম ঘৰ নং : 882 বয়স : 52 লিঙ্গ : মহিলা	CFM1870479 ফটো উপলব্ধ
244 নাম : হৰশিং ব্ৰহ্ম পিতাৰ নাম: দিননাথ ব্ৰহ্ম ঘৰ নং : 882 বয়স : 31 লিঙ্গ : পুৰুষ	CFM0094789 ফটো উপলব্ধ	245 নাম : বুদ্ধিৰাম নাৰ্জাৰী পিতাৰ নাম: বনেশ্বৰ নাৰ্জাৰী ঘৰ নং : 883 বয়স : 53 লিঙ্গ : পুৰুষ	CFM1871110 ফটো উপলব্ধ	246 নাম : ফুলমতি নাৰ্জাৰী পিতাৰ নাম: বুদ্ধিৰাম নাৰ্জাৰী ঘৰ নং : 883 বয়স : 52 লিঙ্গ : মহিলা	CFM1870424 ফটো উপলব্ধ
247 নাম : বিজয় নাৰ্জাৰী পিতাৰ নাম: বুদ্ধিৰাম নাৰ্জাৰী ঘৰ নং : 883 বয়স : 32 লিঙ্গ : পুৰুষ	CFM1869416 ফটো উপলব্ধ	248 নাম : বিজু নাৰ্জাৰী পিতাৰ নাম: বুদ্ধিৰাম নাৰ্জাৰী ঘৰ নং : 883 বয়স : 30 লিঙ্গ : পুৰুষ	CFM1869596 ফটো উপলব্ধ	249 নাম : ফুলো ব্ৰহ্ম পিতাৰ নাম: মহিন্দ্র ব্ৰহ্ম ঘৰ নং : 888 বয়স : 54 লিঙ্গ : পুৰুষ	CFM1871096 ফটো উপলব্ধ
250 নাম : বাসন্তী ব্ৰহ্ম স্বামীৰ নাম: ফুলো ব্ৰহ্ম ঘৰ নং : 888 বয়স : 48 লিঙ্গ : মহিলা	CFM1870435 ফটো উপলব্ধ	251 নাম : সৰশ্বতী ৰামছিয়াৰী স্বামীৰ নাম: অচিনা বড়ো ঘৰ নং : 885 বয়স : 53 লিঙ্গ : মহিলা	CFM1870446 ফটো উপলব্ধ	252 নাম : অশিনী বড়ো পিতাৰ নাম: খৰ্গেন বড়ো ঘৰ নং : 885 বয়স : 48 লিঙ্গ : পুৰুষ	CFM1869074 ফটো উপলব্ধ
253 নাম : প্ৰেম সিং বড়ো পিতাৰ নাম: আচিন বড়ো ঘৰ নং : 445 বয়স : 23 লিঙ্গ : পুৰুষ	CFM0431379 ফটো উপলব্ধ	254 নাম : ৰঞ্জন নাৰ্জাৰী পিতাৰ নাম: বনেশ্বৰ নাৰ্জাৰী ঘৰ নং : 886 বয়স : 49 লিঙ্গ : পুৰুষ	CFM1869085 ফটো উপলব্ধ	255 নাম : জাৰৌ নাৰ্জাৰী স্বামীৰ নাম: ৰঞ্জন নাৰ্জাৰী ঘৰ নং : 886 বয়স : 42 লিঙ্গ : মহিলা	CFM1870571 ফটো উপলব্ধ
256 নাম : কান্দিবালা বড়ো স্বামীৰ নাম: ধনেশ্বৰ বড়ো ঘৰ নং : 889 বয়স : 85 লিঙ্গ : মহিলা	CFM1870559 ফটো উপলব্ধ	257 নাম : দুলাল বড়ো পিতাৰ নাম: ধনেশ্বৰ বড়ো ঘৰ নং : 889 বয়স : 47 লিঙ্গ : পুৰুষ	CFM1869096 ফটো উপলব্ধ	258 নাম : দুলাল বড়ো পিতাৰ নাম: ধনেশ্বৰ বড়ো ঘৰ নং : 889 বয়স : 46 লিঙ্গ : পুৰুষ	CFM0201178 ফটো উপলব্ধ
259 নাম : চনাতি বড়ো স্বামীৰ নাম: দুলাল বড়ো ঘৰ নং : 889 বয়স : 40 লিঙ্গ : মহিলা	CFM1870548 ফটো উপলব্ধ	260 নাম : মার্গোশ্ৰী বড়ো পিতাৰ নাম: ধনেশ্বৰ বড়ো ঘৰ নং : 889 বয়স : 36 লিঙ্গ : মহিলা	CFM1870582 ফটো উপলব্ধ	261 নাম : শশি ৰামছিয়াৰী পিতাৰ নাম: গজেন্দ্র ৰামছিয়াৰী ঘৰ নং : 889 বয়স : 33 লিঙ্গ : পুৰুষ	CFM1869621 ফটো উপলব্ধ
262 নাম : স্বৈৰাংচা বড়ো পিতাৰ নাম: দুলাল বড়ো ঘৰ নং : 447 বয়স : 24 লিঙ্গ : পুৰুষ	UUI0101931 ফটো উপলব্ধ	263 নাম : দিপালি শূৰ্গীয়াৰী স্বামীৰ নাম: মানিক শূৰ্গীয়াৰী ঘৰ নং : 888 বয়স : 44 লিঙ্গ : মহিলা	CFM1870560 ফটো উপলব্ধ	264 নাম : দেৱলা শূৰ্গীয়াৰী স্বামীৰ নাম: মানিক শূৰ্গীয়াৰী ঘৰ নং : 888 বয়স : 40 লিঙ্গ : মহিলা	CFM1870526 ফটো উপলব্ধ
265 নাম : জয়ন্ত শূৰ্গীয়াৰী পিতাৰ নাম: মানিক শূৰ্গীয়াৰী ঘৰ নং : 888 বয়স : 40 লিঙ্গ : পুৰুষ	CFM1869585 ফটো উপলব্ধ	266 নাম : অনিতা শূৰ্গীয়াৰী স্বামীৰ নাম: জয়ন্ত শূৰ্গীয়াৰী ঘৰ নং : 448 বয়স : 25 লিঙ্গ : মহিলা	UUI0147322 ফটো উপলব্ধ	267 নাম : লহিত বড়ো পিতাৰ নাম: ৰমাকান্ত বড়ো ঘৰ নং : 889 বয়স : 51 লিঙ্গ : পুৰুষ	CFM1869121 ফটো উপলব্ধ
268 নাম : প্ৰনিতা বড়ো স্বামীৰ নাম: লোহিত বড়ো ঘৰ নং : 889 বয়স : 40 লিঙ্গ : মহিলা	CFM1870355 ফটো উপলব্ধ	269 নাম : গুনজী বড়ো স্বামীৰ নাম: বিমল বড়ো ঘৰ নং : 850 বয়স : 40 লিঙ্গ : মহিলা	CFM1870537 ফটো উপলব্ধ	270 নাম : ধনেশ্বৰ বড়ো পিতাৰ নাম: বিমল বড়ো ঘৰ নং : 450 বয়স : 24 লিঙ্গ : পুৰুষ	CFM1193820 ফটো উপলব্ধ



271 নাম : কামিন ৰডো পিতাৰ নাম: গাঁজৰাম ৰডো ঘৰ নং : 8৫১ বয়স : 44 লিঙ্গ : পুৰুষ	CFM0201798 ফটো উপলব্ধ	272 নাম : অনিতা ৰডো স্বামীৰ নাম: কামিন ৰডো ঘৰ নং : 8৫১ বয়স : 41 লিঙ্গ : মহিলা	CFM0201806 ফটো উপলব্ধ	273 নাম : মনোৰঞ্জন স্বৰ্গীয়াৰী পিতাৰ নাম: ডাল্লা স্বৰ্গীয়াৰী ঘৰ নং : 8৫২ বয়স : 46 লিঙ্গ : পুৰুষ	CFM1869143 ফটো উপলব্ধ
274 নাম : ৰূপিলা স্বৰ্গীয়াৰী মাতৃৰ নাম: মনোৰঞ্জন স্বৰ্গীয়াৰী ঘৰ নং : 8৫২ বয়স : 42 লিঙ্গ : মহিলা	CFM0095869 ফটো উপলব্ধ	275 নাম : তুব্ব স্বৰ্গীয়াৰী পিতাৰ নাম: মনোৰঞ্জন স্বৰ্গীয়াৰী ঘৰ নং : 452 বয়স : 21 লিঙ্গ : পুৰুষ	UUI0083105 ফটো উপলব্ধ	276 নাম : মনোজ স্বৰ্গীয়াৰী পিতাৰ নাম: মনোৰঞ্জন স্বৰ্গীয়াৰী ঘৰ নং : 452 বয়স : 20 লিঙ্গ : পুৰুষ	UUI0074112 ফটো উপলব্ধ
277 নাম : অনন্ত বসুমতাৰী পিতাৰ নাম: হৰেশ্বৰ বসুমতাৰী ঘৰ নং : 8৫৩ বয়স : 51 লিঙ্গ : পুৰুষ	CFM1869165 ফটো উপলব্ধ	278 নাম : মালী বসুমতাৰী স্বামীৰ নাম: অনন্ত বসুমতাৰী ঘৰ নং : 47 বয়স : 47 লিঙ্গ : মহিলা	CFM1870628 ফটো উপলব্ধ	279 নাম : লাউগা বসুমতাৰী পিতাৰ নাম: নানংতা বসুমতাৰী ঘৰ নং : 453 বয়স : 25 লিঙ্গ : পুৰুষ	UUI0101162 ফটো উপলব্ধ
280 নাম : কলমী বসুমতাৰী পিতাৰ নাম: অনন্ত বসুমতাৰী ঘৰ নং : 453 বয়স : 20 লিঙ্গ : পুৰুষ	UUI0101196 ফটো উপলব্ধ	281 নাম : পবন বসুমতাৰী পিতাৰ নাম: মানিক বসুমতাৰী ঘৰ নং : 8৫৫ বয়স : 72 লিঙ্গ : পুৰুষ	CFM1871483 ফটো উপলব্ধ	282 নাম : কনক বসুমতাৰী পিতাৰ নাম: চন্টলা বসুমতাৰী ঘৰ নং : 8৫৫ বয়স : 64 লিঙ্গ : পুৰুষ	CFM0210690 ফটো উপলব্ধ
283 নাম : ৰূপো বসুমতাৰী স্বামীৰ নাম: কনক বসুমতাৰী ঘৰ নং : 8৫৫ বয়স : 59 লিঙ্গ : মহিলা	CFM0210542 ফটো উপলব্ধ	284 নাম : সৌমশ্ৰী বসুমতাৰী স্বামীৰ নাম: পবন বসুমতাৰী ঘৰ নং : 8৫৫ বয়স : 57 লিঙ্গ : মহিলা	CFM1870639 ফটো উপলব্ধ	285 নাম : নিলেশ্বৰ বসুমতাৰী পিতাৰ নাম: কনক বসুমতাৰী ঘৰ নং : 8৫৫ বয়স : 31 লিঙ্গ : পুৰুষ	CFM0210880 ফটো উপলব্ধ
286 নাম : নিৰ্মল বসুমতাৰী পিতাৰ নাম: কনক বসুমতাৰী ঘৰ নং : 8৫৫ বয়স : 29 লিঙ্গ : পুৰুষ	CFM0180711 ফটো উপলব্ধ	287 নাম : দূৰি নাৰ্জাৰী স্বামীৰ নাম: অমৰ নাৰ্জাৰী ঘৰ নং : 8৫৬ বয়স : 46 লিঙ্গ : মহিলা	CFM1870593 ফটো উপলব্ধ	288 নাম : সন্তোলা বডো পিতাৰ নাম: বাংগালি বডো ঘৰ নং : 8৫৭ বয়স : 48 লিঙ্গ : পুৰুষ	CFM1868924 ফটো উপলব্ধ
289 নাম : ৰমেন বসুমতাৰী পিতাৰ নাম: ৰবিনছন বসুমতাৰী ঘৰ নং : 8৫৮ বয়স : 47 লিঙ্গ : পুৰুষ	CFM1868946 ফটো উপলব্ধ	290 নাম : বিনা বসুমতাৰী পিতাৰ নাম: ৰমেন বসুমতাৰী ঘৰ নং : 8৫৮ বয়স : 40 লিঙ্গ : মহিলা	CFM1870026 ফটো উপলব্ধ	291 নাম : বৃদ্ধ মুন্দা পিতাৰ নাম: দেবা মুন্দা ঘৰ নং : 8৫৯ বয়স : 52 লিঙ্গ : পুৰুষ	CFM1868935 ফটো উপলব্ধ
292 নাম : বুবলী মুন্দা স্বামীৰ নাম: বৃদ্ধ মুন্দা ঘৰ নং : 8৫৯ বয়স : 46 লিঙ্গ : মহিলা	CFM1869994 ফটো উপলব্ধ	293 নাম : কাৰ্তিনা গুৰিয়া স্বামীৰ নাম: মাকুচ গুৰিয়া ঘৰ নং : 8৬০ বয়স : 35 লিঙ্গ : মহিলা	CFM1869961 ফটো উপলব্ধ	294 নাম : চুচিল মুণ্ডা পিতাৰ নাম: গুৰু মুণ্ডা ঘৰ নং : 8৬১ বয়স : 48 লিঙ্গ : পুৰুষ	CFM1873310 ফটো উপলব্ধ
295 নাম : ৰছলিয়া মুণ্ডা স্বামীৰ নাম: শশিল মুণ্ডা ঘৰ নং : 8৬১ বয়স : 37 লিঙ্গ : মহিলা	CFM1869814 ফটো উপলব্ধ	296 নাম : ৰাণু মুণ্ডা পিতাৰ নাম: বৃদ্ধ মুণ্ডা ঘৰ নং : 8৬২ বয়স : 42 লিঙ্গ : পুৰুষ	CFM1868968 ফটো উপলব্ধ	297 নাম : পালহো কুজুৰ স্বামীৰ নাম: চুত্ৰী কুজুৰ ঘৰ নং : 8৬৩ বয়স : 40 লিঙ্গ : মহিলা	CFM1869983 ফটো উপলব্ধ
298 নাম : বৃদ্ধ মুণ্ডা পিতাৰ নাম: নিৰ্মল মুণ্ডা ঘৰ নং : 8৬৪ বয়স : 57 লিঙ্গ : পুৰুষ	CFM1873376 ফটো উপলব্ধ	299 নাম : অঞ্জনা মুণ্ডা পিতাৰ নাম: চিমলাল মুণ্ডা ঘৰ নং : 8৬৪ বয়স : 52 লিঙ্গ : মহিলা	CFM1869803 ফটো উপলব্ধ	300 নাম : সাতিক নাৰ্জাৰী পিতাৰ নাম: অৰুণ নাৰ্জাৰী ঘৰ নং : 8৬৫ বয়স : 60 লিঙ্গ : পুৰুষ	CFM1868811 ফটো উপলব্ধ



301 নাম : হিমালি নাৰ্জাৰী স্বামীৰ নাম: চটিক নাৰ্জাৰী ঘৰ নং : 8৬৫ বয়স : 52 লিঙ্গ : মহিলা	CFM1869972 ফটো উপলব্ধ	302 নাম : কাণীল নাৰ্জাৰী মাতৃৰ নাম: সাতিক নাৰ্জাৰী ঘৰ নং : 8৬৫ বয়স : 26 লিঙ্গ : পুৰুষ	CFM0532770 ফটো উপলব্ধ	303 নাম : অনিমা নাৰ্জাৰী স্বামীৰ নাম: কনিল নাৰ্জাৰী ঘৰ নং : 465 বয়স : 26 লিঙ্গ : মহিলা	UUI0006163 ফটো উপলব্ধ
304 নাম : মেনকা নাৰ্জাৰী পিতাৰ নাম: সাতিক নাৰ্জাৰী ঘৰ নং : 8৬৫ বয়স : 25 লিঙ্গ : মহিলা	CFM0532788 ফটো উপলব্ধ	305 নাম : অৰ্জুন নাৰ্জাৰী পিতাৰ নাম: কামেশ্বৰ নাৰ্জাৰী ঘৰ নং : 8৬৬ বয়স : 43 লিঙ্গ : পুৰুষ	CFM1868800 ফটো উপলব্ধ	306 নাম : ৰৌহিমালি নাৰ্জাৰী স্বামীৰ নাম: অঞ্জলি নাৰ্জাৰী ঘৰ নং : 8৬৬ বয়স : 40 লিঙ্গ : মহিলা	CFM1869836 ফটো উপলব্ধ
307 নাম : জেনা হেমৰম পিতাৰ নাম: মাংগ্ৰা হেমৰম ঘৰ নং : 8৬৭ বয়স : 64 লিঙ্গ : পুৰুষ	CFM1873252 ফটো উপলব্ধ	308 নাম : চৈত্য হেমৰম স্বামীৰ নাম: জেনা হেমৰম ঘৰ নং : 8৬৭ বয়স : 47 লিঙ্গ : মহিলা	CFM1869869 ফটো উপলব্ধ	309 নাম : ফিলিব হেমৰম পিতাৰ নাম: জেনা হেমৰম ঘৰ নং : 8৬৭ বয়স : 31 লিঙ্গ : পুৰুষ	CFM1871563 ফটো উপলব্ধ
310 নাম : লিলি হেমৰম পিতাৰ নাম: জেনা হেমৰম ঘৰ নং : 8৬৭ বয়স : 31 লিঙ্গ : মহিলা	CFM1871665 ফটো উপলব্ধ	311 নাম : ললিতা ব্ৰহ্ম পিতাৰ নাম: মুগাচৰন ব্ৰহ্ম ঘৰ নং : 8৬৮ বয়স : 67 লিঙ্গ : পুৰুষ	CFM1873230 ফটো উপলব্ধ	312 নাম : চুমিলা ব্ৰহ্ম স্বামীৰ নাম: ললিত ব্ৰহ্ম ঘৰ নং : 8৬৮ বয়স : 52 লিঙ্গ : মহিলা	CFM1869825 ফটো উপলব্ধ
313 নাম : ফুকন ব্ৰহ্ম পিতাৰ নাম: ললিত ব্ৰহ্ম ঘৰ নং : 8৬৮ বয়স : 46 লিঙ্গ : পুৰুষ	CFM1873241 ফটো উপলব্ধ	314 নাম : তৰালী ব্ৰহ্ম স্বামীৰ নাম: ফুকন ব্ৰহ্ম ঘৰ নং : 8৬৮ বয়স : 42 লিঙ্গ : মহিলা	CFM1869892 ফটো উপলব্ধ	315 নাম : বিলিফাং ব্ৰহ্ম পিতাৰ নাম: ললিত ব্ৰহ্ম ঘৰ নং : 8৬৮ বয়স : 34 লিঙ্গ : পুৰুষ	CFM1868822 ফটো উপলব্ধ
316 নাম : দুলাম ব্ৰহ্ম পিতাৰ নাম: ললিত ব্ৰহ্ম ঘৰ নং : 8৬৮ বয়স : 31 লিঙ্গ : পুৰুষ	CFM1871574 ফটো উপলব্ধ	317 নাম : শমশ্ৰী ব্ৰহ্ম স্বামীৰ নাম: দুলাম ব্ৰহ্ম ঘৰ নং : 8৬৮ বয়স : 29 লিঙ্গ : মহিলা	CFM0209924 ফটো উপলব্ধ	E 318 নাম : দুৰ্গা নাগাছীয়া পিতাৰ নাম: মহন নাগাছীয়া ঘৰ নং : 8৬৯ বয়স : 43 লিঙ্গ : পুৰুষ	CFM1869007 ফটো উপলব্ধ
319 নাম : চালমী নাগাছীয়া স্বামীৰ নাম: দুৰ্গা নাগাছীয়া ঘৰ নং : 8৬৯ বয়স : 42 লিঙ্গ : মহিলা	CFM1869790 ফটো উপলব্ধ	320 নাম : বিনোদ নাগাছীয়া পিতাৰ নাম: লেপা কিচান ঘৰ নং : 8৬৯ বয়স : 31 লিঙ্গ : পুৰুষ	CFM1872180 ফটো উপলব্ধ	321 নাম : খনাইশ্ৰী ব্ৰহ্ম স্বামীৰ নাম: অজিত ব্ৰহ্ম ঘৰ নং : 8৭০ বয়স : 64 লিঙ্গ : মহিলা	CFM1869847 ফটো উপলব্ধ
322 নাম : অজিত ব্ৰহ্ম পিতাৰ নাম: শীতাৰাম ব্ৰহ্ম ঘৰ নং : 8৭০ বয়স : 61 লিঙ্গ : পুৰুষ	CFM1873309 ফটো উপলব্ধ	323 নাম : ৰতন ব্ৰহ্ম পিতাৰ নাম: অজিত ব্ৰহ্ম ঘৰ নং : 8৭০ বয়স : 34 লিঙ্গ : পুৰুষ	CFM0211094 ফটো উপলব্ধ	324 নাম : ললিতা ব্ৰহ্ম পিতাৰ নাম: অজিত ব্ৰহ্ম ঘৰ নং : 8৭০ বয়স : 32 লিঙ্গ : মহিলা	CFM1872679 ফটো উপলব্ধ
325 নাম : ছবিতা ব্ৰহ্ম পিতাৰ নাম: অজিত ব্ৰহ্ম ঘৰ নং : 8৭০ বয়স : 30 লিঙ্গ : মহিলা	CFM1871654 ফটো উপলব্ধ	326 নাম : কনক গয়াৰী পিতাৰ নাম: নৰেন গয়াৰী ঘৰ নং : 8৭১ বয়স : 42 লিঙ্গ : পুৰুষ	CFM1873285 ফটো উপলব্ধ	327 নাম : কাঞ্চন গয়াৰী স্বামীৰ নাম: কনক গয়াৰী ঘৰ নং : 8৭১ বয়স : 40 লিঙ্গ : মহিলা	CFM1869858 ফটো উপলব্ধ
328 নাম : চন্দন গয়াৰী পিতাৰ নাম: কনক গয়াৰী ঘৰ নং : 471 বয়স : 19 লিঙ্গ : পুৰুষ	UUI0094441 ফটো উপলব্ধ	329 নাম : মধু বড়ো পিতাৰ নাম: লাণ্ঠা ৰামছিয়াৰী ঘৰ নং : 8৭২ বয়স : 71 লিঙ্গ : পুৰুষ	CFM1873263 ফটো উপলব্ধ	330 নাম : শ্ৰিষ্টি বৰো পিতাৰ নাম: মধু ৰামছিয়াৰী ঘৰ নং : 8৭২ বয়স : 69 লিঙ্গ : মহিলা	CFM1869870 ফটো উপলব্ধ



331 নাম : হৰিচৰন বড়ো পিতাৰ নাম: মঙ্গল বড়ো ঘৰ নং : 893 বয়স : 50 লিঙ্গ : পুৰুষ	CFM1873229 ফটো উপলব্ধ	332 নাম : বুন বড়ো পিতাৰ নাম: হৰিচৰন বড়ো ঘৰ নং : 893 বয়স : 42 লিঙ্গ : মহিলা	CFM1869881 ফটো উপলব্ধ	333 নাম : চুকেশ্বৰ বসুমতাৰী পিতাৰ নাম: দশৰত বসুমতাৰী ঘৰ নং : 898 বয়স : 49 লিঙ্গ : পুৰুষ	CFM1873207 ফটো উপলব্ধ
334 নাম : মিনা বসুমতাৰী পিতাৰ নাম: চুকেশ্বৰ বসুমতাৰী ঘৰ নং : 898 বয়স : 43 লিঙ্গ : মহিলা	CFM1869905 ফটো উপলব্ধ	335 নাম : বিপিন দৈমাৰী পিতাৰ নাম: চগোল দৈমাৰী ঘৰ নং : 895 বয়স : 62 লিঙ্গ : পুৰুষ	CFM1869018 ফটো উপলব্ধ	336 নাম : কেকবি দৈমাৰী পিতাৰ নাম: বিপিন দৈমাৰী ঘৰ নং : 895 বয়স : 60 লিঙ্গ : মহিলা	CFM1869916 ফটো উপলব্ধ
337 নাম : বিমল দৈমাৰী পিতাৰ নাম: বিপিন দৈমাৰী ঘৰ নং : 895 বয়স : 42 লিঙ্গ : পুৰুষ	CFM1868991 ফটো উপলব্ধ	338 নাম : লক্ষ্মীমাই দৈমাৰী পিতাৰ নাম: বিপিন দৈমাৰী ঘৰ নং : 895 বয়স : 41 লিঙ্গ : মহিলা	CFM0203349 ফটো উপলব্ধ	339 নাম : মণ্ডল দৈমাৰী পিতাৰ নাম: বিপিন দৈমাৰী ঘৰ নং : 895 বয়স : 36 লিঙ্গ : পুৰুষ	CFM1868979 ফটো উপলব্ধ
340 নাম : কবিতা দৈমাৰী স্বামীৰ নাম: মণ্ডল দৈমাৰী ঘৰ নং : 475 বয়স : 23 লিঙ্গ : মহিলা	CFM1213313 ফটো উপলব্ধ	341 নাম : মিলন বসুমতাৰী পিতাৰ নাম: গৌপাল বসুমতাৰী ঘৰ নং : 896 বয়স : 36 লিঙ্গ : পুৰুষ	CFM1868866 ফটো উপলব্ধ	342 নাম : জৌতদাউ বসুমতাৰী পিতাৰ নাম: গৌপাল বসুমতাৰী ঘৰ নং : 896 বয়স : 34 লিঙ্গ : পুৰুষ	CFM1868855 ফটো উপলব্ধ
343 নাম : সবিতা বসুমতাৰী স্বামীৰ নাম: জৌতদাউ বসুমতাৰী ঘৰ নং : 896 বয়স : 32 লিঙ্গ : মহিলা	CFM1873898 ফটো উপলব্ধ	344 নাম : বিনা দৈমাৰী স্বামীৰ নাম: জল্লা দৈমাৰী ঘৰ নং : 899 বয়স : 67 লিঙ্গ : মহিলা	CFM1869949 ফটো উপলব্ধ	345 নাম : লক্ষী দৈমাৰী পিতাৰ নাম: জল্লা দৈমাৰী ঘৰ নং : 899 বয়স : 38 লিঙ্গ : পুৰুষ	CFM1868833 ফটো উপলব্ধ
346 নাম : ৰিতা দৈমাৰী স্বামীৰ নাম: লক্ষী দৈমাৰী ঘৰ নং : 899 বয়স : 36 লিঙ্গ : মহিলা	CFM1869789 ফটো উপলব্ধ	347 নাম : জিতেন স্বৰ্গীয়াৰী পিতাৰ নাম: মাধব স্বৰ্গীয়াৰী ঘৰ নং : 898 বয়স : 36 লিঙ্গ : পুৰুষ	CFM1868844 ফটো উপলব্ধ	348 নাম : অঞ্জলী বসুমতাৰী পিতাৰ নাম: মাধব বসুমতাৰী ঘৰ নং : 898 বয়স : 31 লিঙ্গ : মহিলা	CFM1871676 ফটো উপলব্ধ
349 নাম : তেপা দৈমাৰী পিতাৰ নাম: চগোল দৈমাৰী ঘৰ নং : 899 বয়স : 62 লিঙ্গ : পুৰুষ	CFM1868888 ফটো উপলব্ধ	350 নাম : মনিকা দৈমাৰী স্বামীৰ নাম: তেপা দৈমাৰী ঘৰ নং : 899 বয়স : 52 লিঙ্গ : মহিলা	CFM1869938 ফটো উপলব্ধ	351 নাম : বিপুল দৈমাৰী পিতাৰ নাম: তেপা দৈমাৰী ঘৰ নং : 899 বয়স : 32 লিঙ্গ : পুৰুষ	CFM1869187 ফটো উপলব্ধ
352 নাম : অনিতা দৈমাৰী স্বামীৰ নাম: বিপুল দৈমাৰী ঘৰ নং : 899 বয়স : 31 লিঙ্গ : মহিলা	CFM1871687 ফটো উপলব্ধ	353 নাম : ভবাল্য বড়ো পিতাৰ নাম: শনিৰাম বড়ো ঘৰ নং : 890 বয়স : 58 লিঙ্গ : পুৰুষ	CFM1868720 ফটো উপলব্ধ	354 নাম : বিল্লি বড়ো স্বামীৰ নাম: ভবালা বড়ো ঘৰ নং : 890 বয়স : 55 লিঙ্গ : মহিলা	CFM1869950 ফটো উপলব্ধ
355 নাম : বিনিতা বড়ো পিতাৰ নাম: ভবালা বড়ো ঘৰ নং : 890 বয়স : 34 লিঙ্গ : মহিলা	CFM1870037 ফটো উপলব্ধ	356 নাম : দেবজিত বড়ো পিতাৰ নাম: ভবালা বড়ো ঘৰ নং : 890 বয়স : 32 লিঙ্গ : পুৰুষ	CFM1869176 ফটো উপলব্ধ	357 নাম : ইয়াকুৰ গুৰিয়া পিতাৰ নাম: দুগা গুৰিয়া ঘৰ নং : 891 বয়স : 52 লিঙ্গ : পুৰুষ	CFM1868913 ফটো উপলব্ধ
358 নাম : ইঞ্জিলিনা গুৰিয়া স্বামীৰ নাম: ইয়াকুৰ গুৰিয়া ঘৰ নং : 891 বয়স : 47 লিঙ্গ : মহিলা	CFM1869687 ফটো উপলব্ধ	359 নাম : স্বেৰাঙশ্ৰী বড়ো স্বামীৰ নাম: দেবজিত বড়ো ঘৰ নং : 481 বয়স : 32 লিঙ্গ : মহিলা	UUI0053363 ফটো উপলব্ধ	360 নাম : সান্না গুৰিয়া পিতাৰ নাম: ইয়াকুৰ গুৰিয়া ঘৰ নং : 891 বয়স : 30 লিঙ্গ : মহিলা	CFM1871701 ফটো উপলব্ধ



361 নাম : মানুৱেল কুজুৰ পিতাৰ নাম: ফুলকুৰীয়া কুজুৰ ঘৰ নং : 8৮২ বয়স : 72 লিঙ্গ : পুৰুষ	CFM1868775 ফটো উপলব্ধ	362 নাম : যুচেপ কুজুৰ পিতাৰ নাম: মানুৱেল কুজুৰ ঘৰ নং : 8৮২ বয়স : 36 লিঙ্গ : পুৰুষ	CFM1868764 ফটো উপলব্ধ	363 নাম : অঞ্জলী কুজুৰ স্বামীৰ নাম: মুচৈফ কুজুৰ ঘৰ নং : 8৮২ বয়স : 32 লিঙ্গ : মহিলা	CFM1873901 ফটো উপলব্ধ
364 নাম : জনচিচ কুজুৰ পিতাৰ নাম: মানুৱেল কুজুৰ ঘৰ নং : 8৮২ বয়স : 32 লিঙ্গ : পুৰুষ	CFM1872384 ফটো উপলব্ধ	365 নাম : ডম্বুৰ উপনো পিতাৰ নাম: বিৱন তমো ঘৰ নং : 8৮৩ বয়স : 42 লিঙ্গ : পুৰুষ	CFM1868731 ফটো উপলব্ধ	366 নাম : তুমি তপো স্বামীৰ নাম: দমব্ৰ তপো ঘৰ নং : 8৮৩ বয়স : 36 লিঙ্গ : মহিলা	CFM1869676 ফটো উপলব্ধ
367 নাম : হৰিচন্দ্ৰ স্বৰ্গীয়াৰী পিতাৰ নাম: ৰাজ মহন স্বৰ্গীয়াৰী ঘৰ নং : 8৮৪ বয়স : 64 লিঙ্গ : পুৰুষ	CFM0210740 ফটো উপলব্ধ	368 নাম : পৰ্ণিমা স্বৰ্গীয়াৰী স্বামীৰ নাম: হৰি চন্দ্ৰ স্বৰ্গীয়াৰী ঘৰ নং : 8৮৪ বয়স : 53 লিঙ্গ : মহিলা	CFM0209890 ফটো উপলব্ধ	369 নাম : বিলাস স্বৰ্গীয়াৰী পিতাৰ নাম: আন্দা স্বৰ্গীয়াৰী ঘৰ নং : 8৮৪ বয়স : 41 লিঙ্গ : পুৰুষ	CFM1868742 ফটো উপলব্ধ
370 নাম : সন্টুচ স্বৰ্গীয়াৰী পিতাৰ নাম: আন্দা স্বৰ্গীয়াৰী ঘৰ নং : 8৮৪ বয়স : 39 লিঙ্গ : পুৰুষ	CFM0228635 ফটো উপলব্ধ	371 নাম : ৰূপালী স্বৰ্গীয়াৰী স্বামীৰ নাম: বিলাস স্বৰ্গীয়াৰী ঘৰ নং : 8৮৪ বয়স : 36 লিঙ্গ : মহিলা	CFM1869665 ফটো উপলব্ধ	372 নাম : ভাৰতী স্বৰ্গীয়াৰী স্বামীৰ নাম: সন্টুচ স্বৰ্গীয়াৰী ঘৰ নং : 8৮৪ বয়স : 36 লিঙ্গ : মহিলা	CFM0228668 ফটো উপলব্ধ
373 নাম : মাজনী স্বৰ্গীয়াৰী পিতাৰ নাম: আন্দা স্বৰ্গীয়াৰী ঘৰ নং : 8৮৪ বয়স : 31 লিঙ্গ : মহিলা	CFM0203695 ফটো উপলব্ধ	374 নাম : ৰবি বসুমতাৰী পিতাৰ নাম: হৰিচন্দ্ৰ বসুমতাৰী ঘৰ নং : 484 বয়স : 30 লিঙ্গ : পুৰুষ	UUI0085373 ফটো উপলব্ধ	375 নাম : সুদেম বসুমতাৰী স্বামীৰ নাম: ৰবি বসুমতাৰী ঘৰ নং : 484 বয়স : 28 লিঙ্গ : মহিলা	UUI0085548 ফটো উপলব্ধ
376 নাম : বিপল স্বৰ্গীয়াৰী পিতাৰ নাম: হৰিচন্দ্ৰ স্বৰ্গীয়াৰী ঘৰ নং : 484 বয়স : 26 লিঙ্গ : পুৰুষ	UUI0024125 ফটো উপলব্ধ	377 নাম : জোশা স্বৰ্গীয়াৰী পিতাৰ নাম: হৰিচন্দ্ৰ স্বৰ্গীয়াৰী ঘৰ নং : 484 বয়স : 20 লিঙ্গ : মহিলা	UUI0024117 ফটো উপলব্ধ	378 নাম : নবিন ব্ৰহ্ম পিতাৰ নাম: সনথলা ব্ৰহ্ম ঘৰ নং : 8৮৫ বয়স : 45 লিঙ্গ : পুৰুষ	CFM1868797 ফটো উপলব্ধ
379 নাম : সমিত্ৰা ব্ৰহ্ম স্বামীৰ নাম: নবিন ব্ৰহ্ম ঘৰ নং : 8৮৫ বয়স : 39 লিঙ্গ : মহিলা	CFM1869701 ফটো উপলব্ধ	380 নাম : সনথলা ব্ৰহ্ম পিতাৰ নাম: খাম্ফা ব্ৰহ্ম ঘৰ নং : 8৮৬ বয়স : 72 লিঙ্গ : পুৰুষ	CFM1868902 ফটো উপলব্ধ	381 নাম : থানেশ্বৰী ব্ৰহ্ম পিতাৰ নাম: সনথলা ব্ৰহ্ম ঘৰ নং : 8৮৬ বয়স : 69 লিঙ্গ : মহিলা	CFM1868899 ফটো উপলব্ধ
382 নাম : সন্তুস কিচান পিতাৰ নাম: লখো কিচান ঘৰ নং : 8৮৭ বয়স : 34 লিঙ্গ : মহিলা	CFM1873354 ফটো উপলব্ধ	383 নাম : মৰমী কিষান স্বামীৰ নাম: সন্তুশ কিষান ঘৰ নং : 8৮৭ বয়স : 32 লিঙ্গ : মহিলা	CFM1873912 ফটো উপলব্ধ	384 নাম : লখো কিচান পিতাৰ নাম: খিহাৰা কিচান ঘৰ নং : 8৮৮ বয়স : 62 লিঙ্গ : পুৰুষ	CFM1868980 ফটো উপলব্ধ
385 নাম : মন্সী কিচান স্বামীৰ নাম: লখো কিচান ঘৰ নং : 8৮৮ বয়স : 57 লিঙ্গ : মহিলা	CFM1869712 ফটো উপলব্ধ	386 নাম : পুষ্প কিচান পিতাৰ নাম: লখ কিচান ঘৰ নং : 8৮৮ বয়স : 31 লিঙ্গ : পুৰুষ	CFM1871552 ফটো উপলব্ধ	387 নাম : মমুদ দিমান পিতাৰ নাম: ৰহি মমান ঘৰ নং : 8৮৯ বয়স : 38 লিঙ্গ : পুৰুষ	CFM1873343 ফটো উপলব্ধ
388 নাম : অন যিমান পিতাৰ নাম: ৰবি যিমান ঘৰ নং : 8৮৯ বয়স : 31 লিঙ্গ : পুৰুষ	CFM1871541 ফটো উপলব্ধ	389 নাম : সুনিল বাৰ্য্য পিতাৰ নাম: বিচা বাৰ্য্য ঘৰ নং : ৪৯১ বয়স : 57 লিঙ্গ : পুৰুষ	CFM1869063 ফটো উপলব্ধ	390 নাম : মাংগ্ৰী বাৰ্য্য স্বামীৰ নাম: সুনিল বাৰ্য্য ঘৰ নং : ৪৯১ বয়স : 47 লিঙ্গ : মহিলা	CFM1869734 ফটো উপলব্ধ



391 নাম : বৃদ্ধদেব ব্ৰহ্ম পিতাৰ নাম: থবপাং ব্ৰহ্ম ঘৰ নং : 8৯২ বয়স : 47 লিঙ্গ : পুৰুষ	CFM1873387 ফটো উপলব্ধ	392 নাম : ৰিতা ব্ৰহ্ম স্বামীৰ নাম: বৃদ্ধদেব ব্ৰহ্ম ঘৰ নং : 8৯২ বয়স : 42 লিঙ্গ : মহিলা	CFM1869745 ফটো উপলব্ধ	393 নাম : মতিমা মুছাহাৰী স্বামীৰ নাম: সন্তোলা মুছাহাৰী ঘৰ নং : 8৯৩ বয়স : 72 লিঙ্গ : মহিলা	CFM1869756 ফটো উপলব্ধ
394 নাম : সৰত মুছাহাৰী পিতাৰ নাম: চন্ডলা মুছাহাৰী ঘৰ নং : 8৯৩ বয়স : 41 লিঙ্গ : পুৰুষ	CFM1869041 ফটো উপলব্ধ	395 নাম : ৰাজু বড়ো পিতাৰ নাম: শৰিত বড়ো ঘৰ নং : 493 বয়স : 37 লিঙ্গ : পুৰুষ	CFM1234426 ফটো উপলব্ধ	396 নাম : কবিতা মুছাহাৰী স্বামীৰ নাম: সৰত মুছাহাৰী ঘৰ নং : 8৯৩ বয়স : 34 লিঙ্গ : মহিলা	CFM1870015 ফটো উপলব্ধ
397 নাম : ভবেন নাৰ্জাৰী পিতাৰ নাম: ধন্দা নাৰ্জাৰী ঘৰ নং : 8৯৪ বয়স : 47 লিঙ্গ : পুৰুষ	CFM1869052 ফটো উপলব্ধ	398 নাম : হাবাং নাৰ্জাৰী স্বামীৰ নাম: ভবেন নাৰ্জাৰী ঘৰ নং : 8৯৪ বয়স : 42 লিঙ্গ : মহিলা	CFM1870004 ফটো উপলব্ধ	399 নাম : তৰন ব্ৰহ্ম পিতাৰ নাম: বনসিং ব্ৰহ্ম ঘৰ নং : 8৯৫ বয়স : 42 লিঙ্গ : পুৰুষ	CFM1869029 ফটো উপলব্ধ
400 নাম : গৌহাৰী ব্ৰহ্ম পিতাৰ নাম: সন্তোলা ব্ৰহ্ম ঘৰ নং : 8৯৫ বয়স : 36 লিঙ্গ : মহিলা	CFM1869767 ফটো উপলব্ধ	401 নাম : দাৱহাৰু নাৰ্জাৰী পিতাৰ নাম: লজেন নাৰ্জাৰী ঘৰ নং : 8৯৬ বয়স : 32 লিঙ্গ : পুৰুষ	CFM1872168 ফটো উপলব্ধ	402 নাম : চুনিলা নাৰ্জাৰী স্বামীৰ নাম: দাৱহাৰু নাৰ্জাৰী ঘৰ নং : 8৯৬ বয়স : 31 লিঙ্গ : মহিলা	CFM1871712 ফটো উপলব্ধ
403 নাম : লহিত বড়ো পিতাৰ নাম: ৰতন বড়ো ঘৰ নং : 8৯৭ বয়স : 44 লিঙ্গ : পুৰুষ	CFM1868593 ফটো উপলব্ধ	404 নাম : চম্পা বড়ো স্বামীৰ নাম: লৌহিত বড়ো ঘৰ নং : 8৯৭ বয়স : 41 লিঙ্গ : মহিলা	CFM1873752 ফটো উপলব্ধ	405 নাম : স্মেমীচাৰ বড়ো পিতাৰ নাম: লৌহিত বড়ো ঘৰ নং : 497 বয়স : 23 লিঙ্গ : পুৰুষ	UUI0023465 ফটো উপলব্ধ
406 নাম : বিৰচা চান পিতাৰ নাম: পূনা চান ঘৰ নং : 8৯৮ বয়স : 52 লিঙ্গ : পুৰুষ	CFM1868640 ফটো উপলব্ধ	407 নাম : মেলকী চান পিতাৰ নাম: পূনা চান ঘৰ নং : 8৯৮ বয়স : 49 লিঙ্গ : পুৰুষ	CFM0211151 ফটো উপলব্ধ	408 নাম : নিলা চান পিতাৰ নাম: হৰকান্ত চান ঘৰ নং : 8৯৮ বয়স : 42 লিঙ্গ : মহিলা	CFM1873934 ফটো উপলব্ধ
409 নাম : অনিলা বড়ো পিতাৰ নাম: গেন্দী বড়ো ঘৰ নং : 8৯৯ বয়স : 57 লিঙ্গ : মহিলা	CFM1870866 ফটো উপলব্ধ	410 নাম : গালা বড়ো মাতৃৰ নাম: অনিলা বড়ো ঘৰ নং : 8৯৯ বয়স : 38 লিঙ্গ : পুৰুষ	CFM1872613 ফটো উপলব্ধ	411 নাম : শুচিলা বড়ো স্বামীৰ নাম: গালা বড়ো ঘৰ নং : 8৯৯ বয়স : 36 লিঙ্গ : মহিলা	CFM1873741 ফটো উপলব্ধ
412 নাম : কাঞ্চন নাৰ্জাৰী পিতাৰ নাম: গজেন নাৰ্জাৰী ঘৰ নং : ৫০০ বয়স : 47 লিঙ্গ : পুৰুষ	CFM1872602 ফটো উপলব্ধ	413 নাম : ৰেন নাৰ্জাৰী স্বামীৰ নাম: কাপা নাৰ্জাৰী ঘৰ নং : ৫০০ বয়স : 42 লিঙ্গ : মহিলা	CFM1870640 ফটো উপলব্ধ	414 নাম : ৰৌইমু নাৰ্জাৰী পিতাৰ নাম: কাপা নাৰ্জাৰী ঘৰ নং : ৫০০ বয়স : 31 লিঙ্গ : মহিলা	CFM1871847 ফটো উপলব্ধ
415 নাম : বিবং নাৰ্জাৰী পিতাৰ নাম: কাঞ্চন নাৰ্জাৰী ঘৰ নং : ৫০০ বয়স : 29 লিঙ্গ : পুৰুষ	CFM0210815 ফটো উপলব্ধ	416 নাম : ফুলেশ্বৰী বড়ো স্বামীৰ নাম: অমৃত বড়ো ঘৰ নং : ৫০১ বয়স : 57 লিঙ্গ : মহিলা	CFM1870888 ফটো উপলব্ধ	#2 417 নাম : বিশ্বো বড়ো পিতাৰ নাম: অমৃত বড়ো ঘৰ নং : ৫০১ বয়স : 27 লিঙ্গ : পুৰুষ	CFM0210104 ফটো উপলব্ধ
418 নাম : ভল্লা খেৰকাটাৰী পিতাৰ নাম: চালগবশা খেৰকাটাৰী ঘৰ নং : ৫০২ বয়স : 62 লিঙ্গ : পুৰুষ	CFM1868606 ফটো উপলব্ধ	419 নাম : বালা খেৰকাটাৰী স্বামীৰ নাম: ভল্লা খেৰকাটাৰী ঘৰ নং : ৫০২ বয়স : 57 লিঙ্গ : মহিলা	CFM1873809 ফটো উপলব্ধ	420 নাম : তপন বড়ো পিতাৰ নাম: ভবলা বড়ো ঘৰ নং : ৫০২ বয়স : 39 লিঙ্গ : পুৰুষ	CFM0180133 ফটো উপলব্ধ



421 নাম : হেমাংগতো কেৰকাটাৰী পিতাৰ নাম: ভোল্লা কেৰকাটাৰী ঘৰ নং : ৫০২ বয়স : 39 লিঙ্গ : পুৰুষ	CFM1873058 ফটো উপলব্ধ	422 নাম : শুমিলা খেৰকাটাৰী পিতাৰ নাম: ভল্লা খেৰকাটাৰী ঘৰ নং : ৫০২ বয়স : 32 লিঙ্গ : মহিলা	CFM1870902 ফটো উপলব্ধ	423 নাম : চিমা কেৰকাটাৰী স্বামীৰ নাম: হেমন্ত কেৰকাটাৰী ঘৰ নং : ৫০২ বয়স : 31 লিঙ্গ : মহিলা	CFM1871836 ফটো উপলব্ধ
424 নাম : দামিনি ব্ৰহ্ম স্বামীৰ নাম: দাৰাবু ব্ৰহ্ম ঘৰ নং : ৫০৩ বয়স : 76 লিঙ্গ : মহিলা	CFM1873683 ফটো উপলব্ধ	425 নাম : উদ্ধব ৰামছিয়াৰী পিতাৰ নাম: ৰচনা ৰামছিয়াৰী ঘৰ নং : ৫০৪ বয়স : 47 লিঙ্গ : পুৰুষ	CFM1872248 ফটো উপলব্ধ	426 নাম : কৃষ্ণন কুয়া পিতাৰ নাম: ৰামপ্ৰসাদ কুয়া ঘৰ নং : ৫০৫ বয়স : 39 লিঙ্গ : পুৰুষ	CFM1872204 ফটো উপলব্ধ
427 নাম : কাৰা বড়ো পিতাৰ নাম: অমৃত বড়ো ঘৰ নং : ৫০৭ বয়স : 37 লিঙ্গ : পুৰুষ	CFM1871825 ফটো উপলব্ধ	428 নাম : সমবাৰ বড়ো পিতাৰ নাম: অমৃত বড়ো ঘৰ নং : ৫০৭ বয়স : 36 লিঙ্গ : পুৰুষ	CFM0101006 ফটো উপলব্ধ	429 নাম : জলেশ্বৰ বসুমতাৰী পিতাৰ নাম: মতিলাল বসুমতাৰী ঘৰ নং : ৫০৮ বয়স : 72 লিঙ্গ : পুৰুষ	CFM1872862 ফটো উপলব্ধ
430 নাম : ফাওদুৰ বসুমতাৰী স্বামীৰ নাম: জলেশ্বৰ বসুমতাৰী ঘৰ নং : ৫০৮ বয়স : 67 লিঙ্গ : মহিলা	CFM1873707 ফটো উপলব্ধ	431 নাম : বৃতম ব্ৰহ্ম পিতাৰ নাম: ৰবিচন ব্ৰহ্ম ঘৰ নং : ৫০৮ বয়স : 47 লিঙ্গ : পুৰুষ	CFM1872884 ফটো উপলব্ধ	432 নাম : চনজীত বসুমতাৰী পিতাৰ নাম: জলেশ্বৰ বসুমতাৰী ঘৰ নং : ৫০৮ বয়স : 37 লিঙ্গ : পুৰুষ	CFM1872599 ফটো উপলব্ধ
433 নাম : ললিতা বসুমতাৰী স্বামীৰ নাম: চঞ্জয় বসুমতাৰী ঘৰ নং : ৫০৮ বয়স : 32 লিঙ্গ : মহিলা	CFM1873785 ফটো উপলব্ধ	434 নাম : বিলি বড়ো স্বামীৰ নাম: কলা বড়ো ঘৰ নং : ৫০৯ বয়স : 77 লিঙ্গ : মহিলা	CFM1870082 ফটো উপলব্ধ	435 নাম : মনো বড়ো পিতাৰ নাম: কলা বড়ো ঘৰ নং : ৫০৯ বয়স : 47 লিঙ্গ : পুৰুষ	CFM1868526 ফটো উপলব্ধ
436 নাম : মঞ্জু বড়ো স্বামীৰ নাম: কাৰা বড়ো ঘৰ নং : ৫০৯ বয়স : 34 লিঙ্গ : মহিলা	CFM1870093 ফটো উপলব্ধ	437 নাম : অনজ বড়ো পিতাৰ নাম: মনো বড়ো ঘৰ নং : ৫০৯ বয়স : 30 লিঙ্গ : মহিলা	CFM1871892 ফটো উপলব্ধ	438 নাম : বীৰখাং বড়ো পিতাৰ নাম: মনো বড়ো ঘৰ নং : ৫০৯ বয়স : 23 লিঙ্গ : পুৰুষ	CFM0368340 ফটো উপলব্ধ
439 নাম : দচৰথ ব্ৰহ্ম পিতাৰ নাম: দিনেন ব্ৰহ্ম ঘৰ নং : ৫১০ বয়স : 60 লিঙ্গ : পুৰুষ	CFM1872759 ফটো উপলব্ধ	440 নাম : লশানজীত ব্ৰহ্ম পিতাৰ নাম: দেসাৰথ ব্ৰহ্ম ঘৰ নং : ৫১০ বয়স : 35 লিঙ্গ : পুৰুষ	CFM1872793 ফটো উপলব্ধ	441 নাম : যোনমবিৰ দৈমাৰী পিতাৰ নাম: যোতিন দৈমাৰী ঘৰ নং : ৫১১ বয়স : 36 লিঙ্গ : পুৰুষ	CFM1868628 ফটো উপলব্ধ
442 নাম : জলেশ্বৰ নাৰ্জাৰী পিতাৰ নাম: এখেন নাৰ্জাৰী ঘৰ নং : ৫১২ বয়স : 57 লিঙ্গ : পুৰুষ	CFM1872975 ফটো উপলব্ধ	443 নাম : ৰোমনী নাৰ্জাৰী স্বামীৰ নাম: জলেশ্বৰ নাৰ্জাৰী ঘৰ নং : ৫১২ বয়স : 52 লিঙ্গ : মহিলা	CFM1870060 ফটো উপলব্ধ	444 নাম : ৰাহুল নাৰ্জাৰী পিতাৰ নাম: জলেশ্বৰ নাৰ্জাৰী ঘৰ নং : ৫১২ বয়স : 31 লিঙ্গ : মহিলা	CFM1872908 ফটো উপলব্ধ
445 নাম : দেহুগৰা দৈমাৰী পিতাৰ নাম: জতিন দৈমাৰী ঘৰ নং : ৫১৩ বয়স : 42 লিঙ্গ : পুৰুষ	CFM1872953 ফটো উপলব্ধ	446 নাম : মতিন দৈমাৰী পিতাৰ নাম: যগেন দৈমাৰী ঘৰ নং : ৫১৪ বয়স : 74 লিঙ্গ : পুৰুষ	CFM1872282 ফটো উপলব্ধ	447 নাম : চুচিলা দৈমাৰী স্বামীৰ নাম: যতিন দৈমাৰী ঘৰ নং : ৫১৪ বয়স : 59 লিঙ্গ : মহিলা	CFM1870139 ফটো উপলব্ধ
448 নাম : টেডা ৰামছিয়াৰী পিতাৰ নাম: ভকত ৰামছিয়াৰী ঘৰ নং : ৫১৪ বয়স : 55 লিঙ্গ : পুৰুষ	CFM0211003 ফটো উপলব্ধ	449 নাম : থানেশ্বৰ দৈমাৰী পিতাৰ নাম: মতিন দৈমাৰী ঘৰ নং : ৫১৪ বয়স : 32 লিঙ্গ : পুৰুষ	CFM0210922 ফটো উপলব্ধ	450 নাম : নৰেন ৰামছিয়াৰী পিতাৰ নাম: জালি ৰামছিয়াৰী ঘৰ নং : ৫১৫ বয়স : 57 লিঙ্গ : পুৰুষ	CFM1872635 ফটো উপলব্ধ



451 নাম : কমলা বসুমতাৰী পিতাৰ নাম: বসুমতাৰী ঘৰ নং : ৫১৬ বয়স : 38 লিঙ্গ : পুৰুষ	CFM1872646 ফটো উপলব্ধ	452 নাম : জানকী বসুমতাৰী স্বামীৰ নাম: কমলা বসুমতাৰী ঘৰ নং : ৫১৬ বয়স : 37 লিঙ্গ : মহিলা	CFM1873650 ফটো উপলব্ধ	453 নাম : ধনজিত বসুমতাৰী পিতাৰ নাম: কমলা বসুমতাৰী ঘৰ নং : 516 বয়স : 21 লিঙ্গ : পুৰুষ	UUI0002121 ফটো উপলব্ধ
454 নাম : মৰেকু নাৰ্জাৰী পিতাৰ নাম: লত্ৰা নাৰ্জাৰী ঘৰ নং : ৫১৭ বয়স : 62 লিঙ্গ : পুৰুষ	CFM1872771 ফটো উপলব্ধ	455 নাম : বহিলা শ্বৰ্গিয়াৰী স্বামীৰ নাম: বাজেন শ্বৰ্গিয়াৰী ঘৰ নং : ৫১৮ বয়স : 57 লিঙ্গ : মহিলা	CFM1870695 ফটো উপলব্ধ	456 নাম : অশোক শ্বৰ্গিয়াৰী পিতাৰ নাম: বাজেন শ্বৰ্গিয়াৰী ঘৰ নং : ৫১৮ বয়স : 37 লিঙ্গ : পুৰুষ	CFM1872840 ফটো উপলব্ধ
457 নাম : চাজনী শ্বৰ্গিয়াৰী স্বামীৰ নাম: অশোক শ্বৰ্গিয়াৰী ঘৰ নং : ৫১৮ বয়স : 34 লিঙ্গ : মহিলা	CFM1870662 ফটো উপলব্ধ	458 নাম : নাৰদ শ্বৰ্গিয়াৰী পিতাৰ নাম: বাজেন শ্বৰ্গিয়াৰী ঘৰ নং : ৫১৮ বয়স : 31 লিঙ্গ : মহিলা	CFM1872942 ফটো উপলব্ধ	459 নাম : গালৰ নাৰ্জাৰী পিতাৰ নাম: ভল্লা নাৰ্জাৰী ঘৰ নং : ৫১৯ বয়স : 50 লিঙ্গ : পুৰুষ	CFM1872226 ফটো উপলব্ধ
460 নাম : মঞ্জু নাৰ্জাৰী স্বামীৰ নাম: গালৰ নাৰ্জাৰী ঘৰ নং : ৫১৯ বয়স : 46 লিঙ্গ : মহিলা	CFM1873854 ফটো উপলব্ধ	461 নাম : বিপুল নাৰ্জাৰী পিতাৰ নাম: গালৰ নাৰ্জাৰী ঘৰ নং : ৫১৯ বয়স : 30 লিঙ্গ : পুৰুষ	CFM1872986 ফটো উপলব্ধ	462 নাম : সুবল নাৰ্জাৰী পিতাৰ নাম: গালৰ নাৰ্জাৰী ঘৰ নং : 519 বয়স : 24 লিঙ্গ : পুৰুষ	UUI0085399 ফটো উপলব্ধ
463 নাম : গায়ত্ৰী নাৰ্জাৰী স্বামীৰ নাম: সুবল নাৰ্জাৰী ঘৰ নং : 519 বয়স : 22 লিঙ্গ : মহিলা	UUI0084715 ফটো উপলব্ধ	464 নাম : চেলাই বড়ো স্বামীৰ নাম: বলেন বড়ো ঘৰ নং : ৫২০ বয়স : 52 লিঙ্গ : মহিলা	CFM1870980 ফটো উপলব্ধ	465 নাম : দৌইমাল বড়ো পিতাৰ নাম: বলেন বড়ো ঘৰ নং : 520 বয়স : 36 লিঙ্গ : পুৰুষ	CFM1213354 ফটো উপলব্ধ
466 নাম : চম্বলী বড়ো স্বামীৰ নাম: বৌচোন বড়ো ঘৰ নং : 520 বয়স : 32 লিঙ্গ : মহিলা	CFM1213347 ফটো উপলব্ধ	467 নাম : নোসেন বড়ো পিতাৰ নাম: বলেন বড়ো ঘৰ নং : ৫২০ বয়স : 31 লিঙ্গ : পুৰুষ	CFM1872588 ফটো উপলব্ধ	468 নাম : বৌসোন বসুমতাৰী পিতাৰ নাম: বলেন বসুমতাৰী ঘৰ নং : ৫২০ বয়স : 30 লিঙ্গ : পুৰুষ	CFM1873025 ফটো উপলব্ধ
469 নাম : প্ৰমিলা বসুমতাৰী স্বামীৰ নাম: দৌইমাল বড়ো ঘৰ নং : 520 বয়স : 27 লিঙ্গ : মহিলা	CFM1213362 ফটো উপলব্ধ	470 নাম : বিজয় বড়ো পিতাৰ নাম: মুকুত বড়ো ঘৰ নং : ৫২১ বয়স : 35 লিঙ্গ : পুৰুষ	CFM1872260 ফটো উপলব্ধ	471 নাম : মাৰ্চিলাৰ বড়ো স্বামীৰ নাম: বিজয় বড়ো ঘৰ নং : ৫২১ বয়স : 33 লিঙ্গ : মহিলা	CFM1870946 ফটো উপলব্ধ
472 নাম : বিজয় বড়ো পিতাৰ নাম: মুকুত বড়ো ঘৰ নং : ৫২২ বয়স : 37 লিঙ্গ : পুৰুষ	CFM1873218 ফটো উপলব্ধ	473 নাম : সোমশ্ৰী বড়ো স্বামীৰ নাম: বিজয় বড়ো ঘৰ নং : ৫২২ বয়স : 32 লিঙ্গ : মহিলা	CFM1870855 ফটো উপলব্ধ	474 নাম : মুকুত বড়ো পিতাৰ নাম: মনিৰাম বড়ো ঘৰ নং : ৫২৩ বয়স : 70 লিঙ্গ : পুৰুষ	CFM1873138 ফটো উপলব্ধ
475 নাম : দণ্ডী বড়ো স্বামীৰ নাম: মুকুত বড়ো ঘৰ নং : ৫২৩ বয়স : 60 লিঙ্গ : মহিলা	CFM1869654 ফটো উপলব্ধ	476 নাম : বতন বড়ো পিতাৰ নাম: মুকুত বড়ো ঘৰ নং : ৫২৩ বয়স : 30 লিঙ্গ : পুৰুষ	CFM1873003 ফটো উপলব্ধ	477 নাম : চুমিত্ৰা বড়ো স্বামীৰ নাম: বতন বড়ো ঘৰ নং : 523 বয়স : 24 লিঙ্গ : মহিলা	CFM1179126 ফটো উপলব্ধ
478 নাম : অজয় বড়ো পিতাৰ নাম: মুকুত বড়ো ঘৰ নং : ৫২৪ বয়স : 38 লিঙ্গ : পুৰুষ	CFM1873161 ফটো উপলব্ধ	479 নাম : ফুলমতী বড়ো স্বামীৰ নাম: অজয় বড়ো ঘৰ নং : ৫২৪ বয়স : 31 লিঙ্গ : মহিলা	CFM1873796 ফটো উপলব্ধ	480 নাম : মনোজ টপ্পো পিতাৰ নাম: ডাহাৰু টপ্পো ঘৰ নং : ৫২৫ বয়স : 37 লিঙ্গ : পুৰুষ	CFM1868435 ফটো উপলব্ধ



481 নাম : আশা টপ্পো স্বামীৰ নাম: আলব্ৰেট টপ্পো ঘৰ নং : ৫২৫ বয়স : 32 লিঙ্গ : মহিলা	CFM1873774 ফটো উপলব্ধ	482 নাম : বৰ্গি মাৰী পিতাৰ নাম: জেহলু মাৰী ঘৰ নং : ৫২৬ বয়স : 55 লিঙ্গ : পুৰুষ	CFM1872668 ফটো উপলব্ধ	483 নাম : বতেশ্বৰী মাৰী স্বামীৰ নাম: বাৰ্গী মাৰী ঘৰ নং : ৫২৬ বয়স : 47 লিঙ্গ : মহিলা	CFM1869643 ফটো উপলব্ধ
484 নাম : কালিন্দা মুণ্ডা স্বামীৰ নাম: মাংগা মুণ্ডা ঘৰ নং : ৫২৬ বয়স : 37 লিঙ্গ : মহিলা	CFM1870957 ফটো উপলব্ধ	485 নাম : বাজু টপ্পো পিতাৰ নাম: মুচু টপ্পো ঘৰ নং : ৫২৭ বয়স : 50 লিঙ্গ : পুৰুষ	CFM1872851 ফটো উপলব্ধ	486 নাম : মিনা টপ্পো স্বামীৰ নাম: বাজু টপ্পো ঘৰ নং : ৫২৭ বয়স : 44 লিঙ্গ : মহিলা	CFM1870968 ফটো উপলব্ধ
487 নাম : মঙ্গা মুণ্ডা পিতাৰ নাম: নিৰ্মল মুণ্ডা ঘৰ নং : ৫২৮ বয়স : 44 লিঙ্গ : পুৰুষ	CFM1868515 ফটো উপলব্ধ	488 নাম : মাৰিয়াম তিকী স্বামীৰ নাম: জোৰছ তিকী ঘৰ নং : ৫২৯ বয়স : 41 লিঙ্গ : মহিলা	CFM1870979 ফটো উপলব্ধ	489 নাম : বিৰ্ছা টপ্পো পিতাৰ নাম: মাংগা টপ্পো ঘৰ নং : ৫৩০ বয়স : 42 লিঙ্গ : পুৰুষ	CFM1873105 ফটো উপলব্ধ
490 নাম : মেৰী টপ্পো স্বামীৰ নাম: বিৰ্ছা টপ্পো ঘৰ নং : ৫৩০ বয়স : 38 লিঙ্গ : মহিলা	CFM1871029 ফটো উপলব্ধ	S2 491 নাম : মুনি টপ্পো স্বামীৰ নাম: ইয়াকুব টপ্পো ঘৰ নং : ৫৩০ বয়স : 35 লিঙ্গ : মহিলা	CFM1871030 ফটো উপলব্ধ	492 নাম : চুৰিতা মুণ্ডা স্বামীৰ নাম: নগেন মুণ্ডা ঘৰ নং : ৫৩১ বয়স : 42 লিঙ্গ : মহিলা	CFM1870877 ফটো উপলব্ধ
493 নাম : নগেন মুণ্ডা পিতাৰ নাম: বুদ্ধ মুণ্ডা ঘৰ নং : ৫৩১ বয়স : 40 লিঙ্গ : পুৰুষ	CFM1872895 ফটো উপলব্ধ	494 নাম : জোন বাৰ্লা পিতাৰ নাম: লাচু বাৰ্লা ঘৰ নং : ৫৩২ বয়স : 38 লিঙ্গ : পুৰুষ	CFM1871745 ফটো উপলব্ধ	495 নাম : জনিতা বাৰ্লা স্বামীৰ নাম: জহান বাৰ্লা ঘৰ নং : ৫৩২ বয়স : 36 লিঙ্গ : মহিলা	CFM1871881 ফটো উপলব্ধ
496 নাম : বতন নাগাছীয়া পিতাৰ নাম: মহন নাগাছীয়া ঘৰ নং : ৫৩৩ বয়স : 37 লিঙ্গ : পুৰুষ	CFM1868548 ফটো উপলব্ধ	497 নাম : ককেলা নাগাছীয়া স্বামীৰ নাম: বতন নাগাছীয়া ঘৰ নং : ৫৩৩ বয়স : 34 লিঙ্গ : মহিলা	CFM1871052 ফটো উপলব্ধ	498 নাম : দলাল ব্ৰহ্ম পিতাৰ নাম: বুবিৰাম ব্ৰহ্ম ঘৰ নং : ৫৩৪ বয়স : 62 লিঙ্গ : পুৰুষ	CFM1872748 ফটো উপলব্ধ
499 নাম : চানা নাৰ্জাৰী পিতাৰ নাম: লদা নাৰ্জাৰী ঘৰ নং : ৫৩৫ বয়স : 45 লিঙ্গ : পুৰুষ	CFM1871814 ফটো উপলব্ধ	500 নাম : থিংগিনী বসুমতাৰী স্বামীৰ নাম: বৰিন বসুমতাৰী ঘৰ নং : ৫৩৬ বয়স : 50 লিঙ্গ : মহিলা	CFM1873843 ফটো উপলব্ধ	501 নাম : মনিকা নাৰ্জাৰী স্বামীৰ নাম: সনা নাৰ্জাৰী ঘৰ নং : ৫৩৬ বয়স : 40 লিঙ্গ : মহিলা	CFM1873810 ফটো উপলব্ধ
502 নাম : মতিন শ্বৰ্গীয়াৰী পিতাৰ নাম: মহেন্দ্ৰ শ্বৰ্গীয়াৰী ঘৰ নং : ৫৩৭ বয়স : 45 লিঙ্গ : পুৰুষ	CFM1873081 ফটো উপলব্ধ	503 নাম : ললিতা শ্বৰ্গীয়াৰী স্বামীৰ নাম: মতিন শ্বৰ্গীয়াৰী ঘৰ নং : ৫৩৭ বয়স : 40 লিঙ্গ : মহিলা	CFM1870651 ফটো উপলব্ধ	504 নাম : গলাপী ব্ৰহ্ম স্বামীৰ নাম: মতিন শ্বৰ্গীয়াৰী ঘৰ নং : 537 বয়স : 39 লিঙ্গ : মহিলা	UUI0128702 ফটো উপলব্ধ
505 নাম : মনজিকা বসুমতাৰী স্বামীৰ নাম: কেটেং বসুমতাৰী ঘৰ নং : ৫৩৮ বয়স : 45 লিঙ্গ : মহিলা	CFM1870899 ফটো উপলব্ধ	E2 506 নাম : জ্যোতিষ বড়ো পিতাৰ নাম: মুধু বড়ো ঘৰ নং : ৫৪০ বয়স : 42 লিঙ্গ : পুৰুষ	CFM1871790 ফটো উপলব্ধ	507 নাম : নেহা বড়ো স্বামীৰ নাম: জ্যোটিচ বড়ো ঘৰ নং : ৫৪০ বয়স : 40 লিঙ্গ : মহিলা	CFM1870071 ফটো উপলব্ধ
508 নাম : পতেবালা বসুমতাৰী স্বামীৰ নাম: দামুদৰ বসুমতাৰী ঘৰ নং : ৫৪১ বয়স : 52 লিঙ্গ : মহিলা	CFM1871074 ফটো উপলব্ধ	509 নাম : বুদ্ধ বসুমতাৰী পিতাৰ নাম: দামুদৰ বসুমতাৰী ঘৰ নং : ৫৪১ বয়স : 37 লিঙ্গ : পুৰুষ	CFM1868537 ফটো উপলব্ধ	510 নাম : মিথিংগা বসুমতাৰী পিতাৰ নাম: দামৌদৰ বসুমতাৰী ঘৰ নং : 541 বয়স : 23 লিঙ্গ : পুৰুষ	UUI0074336 ফটো উপলব্ধ



511 নাম : ভদা নাৰ্জাৰী পিতাৰ নাম: লত্ৰা নাৰ্জাৰী ঘৰ নং : ৫৪২ বয়স : 67 লিঙ্গ : পুৰুষ	CFM1872624 ফটো উপলব্ধ	512 নাম : বেলাই নাৰ্জাৰী স্বামীৰ নাম: ভদা নাৰ্জাৰী ঘৰ নং : ৫৪২ বয়স : 60 লিঙ্গ : মহিলা	CFM1870106 ফটো উপলব্ধ	513 নাম : ৰাজিব নাৰ্জাৰী পিতাৰ নাম: ভদা নাৰ্জাৰী ঘৰ নং : ৫৪২ বয়স : 34 লিঙ্গ : পুৰুষ	CFM1872726 ফটো উপলব্ধ
514 নাম : সবিতা নাৰ্জাৰী স্বামীৰ নাম: ৰাজিব নাৰ্জাৰী ঘৰ নং : ৫৪২ বয়স : 32 লিঙ্গ : মহিলা	CFM1872680 ফটো উপলব্ধ	515 নাম : সঞ্জয় নাৰ্জাৰী পিতাৰ নাম: ভদা নাৰ্জাৰী ঘৰ নং : ৫৪২ বয়স : 32 লিঙ্গ : পুৰুষ	CFM1873763 ফটো উপলব্ধ	516 নাম : ৰতন বড়ো পিতাৰ নাম: গলক বড়ো ঘৰ নং : ৫৪৩ বয়স : 77 লিঙ্গ : পুৰুষ	CFM1872997 ফটো উপলব্ধ
517 নাম : বিমলা বড়ো স্বামীৰ নাম: ৰতন বড়ো ঘৰ নং : ৫৪৩ বয়স : 60 লিঙ্গ : মহিলা	CFM1873865 ফটো উপলব্ধ	518 নাম : মুক্তি একা পিতাৰ নাম: চিমন একা ঘৰ নং : ৫৪৩ বয়স : 40 লিঙ্গ : মহিলা	CFM1872317 ফটো উপলব্ধ	519 নাম : উতপল বড়ো পিতাৰ নাম: ৰতন বড়ো ঘৰ নং : 543 বয়স : 28 লিঙ্গ : পুৰুষ	UUI0089417 ফটো উপলব্ধ
520 নাম : অচিনী বড়ো স্বামীৰ নাম: মনো বড়ো ঘৰ নং : ৫৪৪ বয়স : 51 লিঙ্গ : মহিলা	CFM1873876 ফটো উপলব্ধ	521 নাম : ৰজনী বড়ো পিতাৰ নাম: গনেশ বড়ো ঘৰ নং : ৫৪৪ বয়স : 50 লিঙ্গ : পুৰুষ	CFM1873014 ফটো উপলব্ধ	522 নাম : সমবাৰী বড়ো স্বামীৰ নাম: ৰজনী বড়ো ঘৰ নং : ৫৪৪ বয়স : 47 লিঙ্গ : মহিলা	CFM1870059 ফটো উপলব্ধ
523 নাম : সৌমদৌন বড়ো পিতাৰ নাম: ৰজনী বড়ো ঘৰ নং : 544 বয়স : 20 লিঙ্গ : পুৰুষ	UUI0091454 ফটো উপলব্ধ	524 নাম : হিবনু লাহাৰী পিতাৰ নাম: গনেশ লাহাৰী ঘৰ নং : ৫৪৫ বয়স : 67 লিঙ্গ : পুৰুষ	CFM1872919 ফটো উপলব্ধ	525 নাম : নিলিমা লাহাৰী স্বামীৰ নাম: হিবনু লাহাৰী ঘৰ নং : ৫৪৫ বয়স : 50 লিঙ্গ : মহিলা	CFM1870913 ফটো উপলব্ধ
526 নাম : ৰাজেন ৰাশ্চিআৰী পিতাৰ নাম: লুথৰা ৰাশ্চিআৰী ঘৰ নং : ৫৪৫ বয়স : 32 লিঙ্গ : পুৰুষ	CFM1872931 ফটো উপলব্ধ	527 নাম : মণি ৰাশ্চিআৰী স্বামীৰ নাম: ৰাজেন ৰাশ্চিআৰী ঘৰ নং : ৫৪৫ বয়স : 31 লিঙ্গ : মহিলা	CFM1871869 ফটো উপলব্ধ	528 নাম : দেবীদ লাহাৰী পিতাৰ নাম: হিবনু লাহাৰী ঘৰ নং : ৫৪৫ বয়স : 30 লিঙ্গ : পুৰুষ	CFM1872964 ফটো উপলব্ধ
529 নাম : চৰন নাৰ্জাৰী পিতাৰ নাম: লত্ৰা নাৰ্জাৰী ঘৰ নং : ৫৪৮ বয়স : 68 লিঙ্গ : পুৰুষ	CFM1868639 ফটো উপলব্ধ	530 নাম : দৰগেশ্বৰী নাৰ্জাৰী স্বামীৰ নাম: চৰন নাৰ্জাৰী ঘৰ নং : ৫৪৮ বয়স : 64 লিঙ্গ : মহিলা	CFM1870991 ফটো উপলব্ধ	531 নাম : ঘৌৰীশ্বৰী নাৰ্জাৰী পিতাৰ নাম: চৰন নাৰ্জাৰী ঘৰ নং : ৫৪৮ বয়স : 47 লিঙ্গ : পুৰুষ	CFM1868651 ফটো উপলব্ধ
532 নাম : জয়মতি নাৰ্জাৰী স্বামীৰ নাম: হেদগাৰ নাৰ্জাৰী ঘৰ নং : ৫৪৮ বয়স : 42 লিঙ্গ : মহিলা	CFM1873923 ফটো উপলব্ধ	533 নাম : সবিতা বড়ো স্বামীৰ নাম: ৰবিৰাম বড়ো ঘৰ নং : ৫৪৯ বয়স : 47 লিঙ্গ : মহিলা	CFM1871007 ফটো উপলব্ধ	534 নাম : ৰতন নাগাছীয়া পিতাৰ নাম: মহন নাগাছীয়া ঘৰ নং : ৫৫০ বয়স : 40 লিঙ্গ : পুৰুষ	CFM1868695 ফটো উপলব্ধ
535 নাম : বুফেনা নাগাছীয়া স্বামীৰ নাম: ৰতন নাগাছীয়া ঘৰ নং : ৫৫০ বয়স : 34 লিঙ্গ : মহিলা	CFM1872237 ফটো উপলব্ধ	536 নাম : পদমা প্ৰতি স্বামীৰ নাম: জুৱেল প্ৰতি ঘৰ নং : ৫৫১ বয়স : 34 লিঙ্গ : মহিলা	CFM1870833 ফটো উপলব্ধ	537 নাম : ৰুমিলা গুৰিয়া পিতাৰ নাম: মোখেল গুৰিয়া ঘৰ নং : ৫৫২ বয়স : 33 লিঙ্গ : মহিলা	CFM0109686 ফটো উপলব্ধ
S 538 নাম : মাৰিয়াম তিকী স্বামীৰ নাম: বেনেদিক তিকী ঘৰ নং : ৬০৭ বয়স : ৪৪ লিঙ্গ : মহিলা	CFM1870844 ফটো উপলব্ধ	539 নাম : আলিছা চায়মুৰ্গা স্বামীৰ নাম: চহান চায়মুৰ্গা ঘৰ নং : ৬১১ বয়স : 35 লিঙ্গ : মহিলা	CFM0229088 ফটো উপলব্ধ	540 নাম : চুকুৰ ব্ৰহ্ম পিতাৰ নাম: চশিন ব্ৰহ্ম ঘৰ নং : ৬১৪ বয়স : 61 লিঙ্গ : পুৰুষ	CFM1868582 ফটো উপলব্ধ



541 নাম : স্বপ্নদীন ব্ৰহ্ম পিতাৰ নাম: চুকুৰ ব্ৰহ্ম ঘৰ নং : ৬১৪ বয়স : 31 লিঙ্গ : পুৰুষ	CFM0232389 ফটো উপলব্ধ	542 নাম : কান্দী ব্ৰহ্ম পিতাৰ নাম: হাবিৰাম দৈমাৰী ঘৰ নং : ৬১৫ বয়স : 58 লিঙ্গ : মহিলা	CFM1870797 ফটো উপলব্ধ	543 নাম : অনন্ত ৰামচিয়াৰী পিতাৰ নাম: উমেশ ঘৰ নং : ৬২০ বয়স : 56 লিঙ্গ : পুৰুষ	CFM0229179 ফটো উপলব্ধ
544 নাম : বামুনী ৰামচিয়াৰী স্বামীৰ নাম: অনন্ত ঘৰ নং : ৬২০ বয়স : 48 লিঙ্গ : মহিলা	CFM0229187 ফটো উপলব্ধ	545 নাম : ধৰ্মেশ্বৰ বড়ো পিতাৰ নাম: বাবুল ঘৰ নং : ৬২০ বয়স : 35 লিঙ্গ : পুৰুষ	CFM0229195 ফটো উপলব্ধ	546 নাম : খৰম ৰামচিয়াৰী পিতাৰ নাম: অনন্ত ৰামচিয়াৰী ঘৰ নং : ৬২০ বয়স : 28 লিঙ্গ : পুৰুষ	CFM0210625 ফটো উপলব্ধ
547 নাম : সৌমখী ৰামচিয়াৰী পিতাৰ নাম: অনন্ত ৰামচিয়াৰী ঘৰ নং : ৬২০ বয়স : 27 লিঙ্গ : পুৰুষ	CFM0210641 ফটো উপলব্ধ	548 নাম : বৈজন্তী বসুমতাৰী পিতাৰ নাম: পৰ্শিমা ঘৰ নং : ৬২১ বয়স : 41 লিঙ্গ : মহিলা	CFM0229229 ফটো উপলব্ধ	549 নাম : দৈথন বসুমতাৰী পিতাৰ নাম: পৰ্শিমা ঘৰ নং : ৬২১ বয়স : 29 লিঙ্গ : পুৰুষ	CFM0229237 ফটো উপলব্ধ
550 নাম : বিসন গয়াৰী পিতাৰ নাম: বৃন্দ গয়াৰী ঘৰ নং : ৬২২ বয়স : 48 লিঙ্গ : পুৰুষ	CFM0229286 ফটো উপলব্ধ	551 নাম : হিমালী গয়াৰী স্বামীৰ নাম: বিচন গয়াৰী ঘৰ নং : ৬২২ বয়স : 40 লিঙ্গ : মহিলা	CFM0229278 ফটো উপলব্ধ	552 নাম : ধৰ্মেন্দ্ৰ গয়াৰী পিতাৰ নাম: বিসন গয়াৰী ঘৰ নং : 622 বয়স : 22 লিঙ্গ : পুৰুষ	CFM1272608 ফটো উপলব্ধ
553 নাম : লিলি বড়ো স্বামীৰ নাম: আন্তৰ ঘৰ নং : ৬২৩ বয়স : 37 লিঙ্গ : মহিলা	CFM0229328 ফটো উপলব্ধ	554 নাম : থানেশ্বৰ ৰামচিয়াৰী পিতাৰ নাম: ভকত ঘৰ নং : ৬২৪ বয়স : 62 লিঙ্গ : পুৰুষ	CFM0229336 ফটো উপলব্ধ	555 নাম : ওলকি ৰামচিয়াৰী স্বামীৰ নাম: থানেশ্বৰ ঘৰ নং : ৬২৪ বয়স : 49 লিঙ্গ : মহিলা	CFM0229369 ফটো উপলব্ধ
556 নাম : বিলাই ৰামচিয়াৰী স্বামীৰ নাম: টেঙা ৰামচিয়াৰী ঘৰ নং : ৬২৪ বয়স : 49 লিঙ্গ : মহিলা	CFM0210724 ফটো উপলব্ধ	557 নাম : পৰত্ৰ বড়ো অন্যান্য: কমিলি বড়ো ঘৰ নং : ৬২৪ বয়স : 44 লিঙ্গ : পুৰুষ	CFM0212316 ফটো উপলব্ধ	558 নাম : ৰাজিব ৰামচিয়াৰী পিতাৰ নাম: টেঙা ৰামচিয়াৰী ঘৰ নং : ৬২৪ বয়স : 38 লিঙ্গ : পুৰুষ	CFM0211102 ফটো উপলব্ধ
559 নাম : এবেন ব্ৰহ্ম পিতাৰ নাম: সুনিলাল ঘৰ নং : ৬২৫ বয়স : 43 লিঙ্গ : পুৰুষ	CFM0229385 ফটো উপলব্ধ	560 নাম : মাভে ব্ৰহ্ম স্বামীৰ নাম: এবেন ঘৰ নং : ৬২৫ বয়স : 40 লিঙ্গ : মহিলা	CFM0229419 ফটো উপলব্ধ	561 নাম : মিজিং ব্ৰহ্ম পিতাৰ নাম: এবেন ঘৰ নং : ৬২৫ বয়স : 40 লিঙ্গ : পুৰুষ	CFM0229427 ফটো উপলব্ধ
562 নাম : নেৰচন ব্ৰহ্ম পিতাৰ নাম: এবেন ঘৰ নং : ৬২৫ বয়স : 31 লিঙ্গ : পুৰুষ	CFM0229435 ফটো উপলব্ধ	563 নাম : দিপালী বড়ো স্বামীৰ নাম: ধৰ্মেশ্বৰ ঘৰ নং : ৬২৬ বয়স : 47 লিঙ্গ : মহিলা	CFM0229468 ফটো উপলব্ধ	564 নাম : মানিক ব্ৰহ্ম পিতাৰ নাম: উপেন ঘৰ নং : ৬২৭ বয়স : 64 লিঙ্গ : পুৰুষ	CFM0229476 ফটো উপলব্ধ
565 নাম : কমলি ব্ৰহ্ম স্বামীৰ নাম: মানিক ঘৰ নং : ৬২৭ বয়স : 59 লিঙ্গ : মহিলা	CFM0229518 ফটো উপলব্ধ	566 নাম : ৰবিন্দ্ৰ বসুমতাৰী পিতাৰ নাম: পানীৰাম ঘৰ নং : ৬২৭ বয়স : 57 লিঙ্গ : পুৰুষ	CFM0229526 ফটো উপলব্ধ	567 নাম : মাধব স্বৰ্গয়াৰী পিতাৰ নাম: জিতেন স্বৰ্গয়াৰী ঘৰ নং : ৬২৭ বয়স : 49 লিঙ্গ : পুৰুষ	CFM0212449 ফটো উপলব্ধ
568 নাম : জয়মতী বসুমতাৰী স্বামীৰ নাম: ৰবিন্দ্ৰ ঘৰ নং : ৬২৭ বয়স : 41 লিঙ্গ : মহিলা	CFM0229559 ফটো উপলব্ধ	569 নাম : মিনা বড়ো স্বামীৰ নাম: বৃবুল বড়ো ঘৰ নং : ৬২৭ বয়স : 34 লিঙ্গ : মহিলা	CFM0210492 ফটো উপলব্ধ	570 নাম : জগেন্দ্ৰ ৰামচিয়াৰী মাতৃৰ নাম: কলিপ্ৰিয়া ঘৰ নং : ৬২৮ বয়স : 50 লিঙ্গ : পুৰুষ	CFM0229567 ফটো উপলব্ধ



<p>571</p> <p>CFM0229575</p> <p>নাম : কলি ৰামচিয়াৰী মাতৃৰ নাম: কালিপ্রিয়া ঘৰ নং : ৬২৮ বয়স : 50 লিঙ্গ : মহিলা</p> <p>ফটো উপলব্ধ</p>	<p>572</p> <p>CFM0212506</p> <p>নাম : বিক্রম ৰামচিয়াৰী পিতাৰ নাম: নৰেন ৰামচিয়াৰী ঘৰ নং : ৬২৯ বয়স : 34 লিঙ্গ : পুৰুষ</p> <p>ফটো উপলব্ধ</p>	<p>573</p> <p>CFM0213009</p> <p>নাম : জাতিৰাম ৰডো পিতাৰ নাম: কনক ৰডো ঘৰ নং : ৬৩০ বয়স : 45 লিঙ্গ : পুৰুষ</p> <p>ফটো উপলব্ধ</p>
<p>574</p> <p>CFM0213017</p> <p>নাম : জামিনী ৰডো স্বামীৰ নাম: জাতিৰাম ৰডো ঘৰ নং : ৬৩০ বয়স : 41 লিঙ্গ : মহিলা</p> <p>ফটো উপলব্ধ</p>	<p>575</p> <p>CFM0229609</p> <p>নাম : মিনু বসুমতাৰী স্বামীৰ নাম: চিজয় ঘৰ নং : ৬৩১ বয়স : 65 লিঙ্গ : মহিলা</p> <p>ফটো উপলব্ধ</p>	<p>576</p> <p>CFM0229617</p> <p>নাম : চিজয় বসুমতাৰী পিতাৰ নাম: গৌবিন্দ ঘৰ নং : ৬৩১ বয়স : 46 লিঙ্গ : পুৰুষ</p> <p>ফটো উপলব্ধ</p>
<p>577</p> <p>CFM1174044</p> <p>নাম : অঞ্জলী বসুমতাৰী স্বামীৰ নাম: গোপাল বসুমতাৰী ঘৰ নং : 672 বয়স : 28 লিঙ্গ : মহিলা</p> <p>ফটো উপলব্ধ</p>	<p>578</p> <p>CFM0232876</p> <p>নাম : মিনু নাৰ্জাৰী পিতাৰ নাম: প্ৰমদ নাৰ্জাৰী ঘৰ নং : ৮০১ বয়স : 29 লিঙ্গ : মহিলা</p> <p>ফটো উপলব্ধ</p>	<p>579</p> <p>CFM0410829</p> <p>নাম : অজয় নাৰ্জাৰী পিতাৰ নাম: চোক্ৰো নাৰ্জাৰী ঘৰ নং : 908 বয়স : 34 লিঙ্গ : পুৰুষ</p> <p>ফটো উপলব্ধ</p>
<p>580</p> <p>CFM0410811</p> <p>নাম : বৈমালী নাৰ্জাৰী পিতাৰ নাম: কনসা বসুমতাৰী ঘৰ নং : 989 বয়স : 30 লিঙ্গ : মহিলা</p> <p>ফটো উপলব্ধ</p>	<p>581</p> <p>UUI0076273</p> <p>নাম : চম্পা বসুমতাৰী স্বামীৰ নাম: ধৰ্মেশ্বৰ বসুমতাৰী ঘৰ নং : 1069 বয়স : 37 লিঙ্গ : মহিলা</p> <p>ফটো উপলব্ধ</p>	<p>582</p> <p>CFM0431742</p> <p>নাম : অনচুমা দৈমাৰী পিতাৰ নাম: মনেন দৈমাৰী ঘৰ নং : দিহীৰা এৰিয়া বয়স : 24 লিঙ্গ : পুৰুষ</p> <p>ফটো উপলব্ধ</p>
<p>583</p> <p>UUI0050542</p> <p>নাম : জিতু নাৰ্জাৰী পিতাৰ নাম: সাতিক নাৰ্জাৰী ঘৰ নং : হাটুস নো 112 বয়স : 23 লিঙ্গ : পুৰুষ</p> <p>ফটো উপলব্ধ</p>	<p>584</p> <p>UUI0102673</p> <p>নাম : অনান্বেউস খেৰিয়া পিতাৰ নাম: আলবিনুচ খেৰিয়া ঘৰ নং : মধুপুৰ এৰিয়া বয়স : 25 লিঙ্গ : পুৰুষ</p> <p>ফটো উপলব্ধ</p>	<p>585</p> <p>UUI0088690</p> <p>নাম : অনিতা ৰামচিয়াৰী স্বামীৰ নাম: এনথোনি ৰামচিয়াৰী ঘৰ নং : না বয়স : 26 লিঙ্গ : মহিলা</p> <p>ফটো উপলব্ধ</p>
<p>586</p> <p>UUI0071399</p> <p>নাম : সন্তোষ বসুমতাৰী পিতাৰ নাম: জলেশ্বৰ বসুমতাৰী ঘৰ নং : নাৰায়নপুৰ বয়স : 27 লিঙ্গ : পুৰুষ</p> <p>ফটো উপলব্ধ</p>	<p>587</p> <p>CFM1229400</p> <p>নাম : শমদন বসুমতাৰী পিতাৰ নাম: ৰস্তা বসুমতাৰী ঘৰ নং : পাট নং - 127 বয়স : 32 লিঙ্গ : পুৰুষ</p> <p>ফটো উপলব্ধ</p>	



588 নাম : মিজিং গয়াৰী পিতাৰ নাম: চক্ৰ গয়াৰী ঘৰ নং : 18 বয়স : 21 লিঙ্গ : পুৰুষ	UUJ0106443 ফটো উপলব্ধ	589 নাম : বহীতা কীসান স্বামীৰ নাম: নীলু কীসান ঘৰ নং : 28 বয়স : 40 লিঙ্গ : মহিলা	CFM0530436 ফটো উপলব্ধ	590 নাম : আগনি ৰামচিয়াৰী দাস পিতাৰ নাম: থানেশ্বৰ ঘৰ নং : 38 বয়স : 31 লিঙ্গ : মহিলা	CFM0229377 ফটো উপলব্ধ
591 নাম : অনচুমা নাৰ্জাৰী পিতাৰ নাম: সমলা নাৰ্জাৰী ঘৰ নং : 50 বয়স : 22 লিঙ্গ : পুৰুষ	UUJ0023911 ফটো উপলব্ধ	592 নাম : বুদ্ধিৰাম বড়ো পিতাৰ নাম: অমৃত বড়ো ঘৰ নং : 68 বয়স : 29 লিঙ্গ : পুৰুষ	CFM1301530 ফটো উপলব্ধ	593 নাম : ৰিমা বড়ো পিতাৰ নাম: ফুলেশ্বৰ স্বৰ্গীয়াৰী ঘৰ নং : 84 বয়স : 25 লিঙ্গ : মহিলা	CFM0519454 ফটো উপলব্ধ
594 নাম : খৰ্গেশ্বৰ বসুমতাৰী মাতৃৰ নাম: ৰিণা বসুমতাৰী ৰিণা বসুমতাৰী ঘৰ নং : 093 বয়স : 26 লিঙ্গ : পুৰুষ	CFM0361162 ফটো উপলব্ধ	595 নাম : সুবল নাৰ্জাৰী পিতাৰ নাম: গালৰ নাৰ্জাৰী ঘৰ নং : 101 বয়স : 23 লিঙ্গ : পুৰুষ	UUJ0136283 ফটো উপলব্ধ	596 নাম : গুমাচাৰ নাৰ্জাৰী পিতাৰ নাম: গোলোৰ নাৰ্জাৰী ঘৰ নং : 112 বয়স : 21 লিঙ্গ : পুৰুষ	UUJ0123885 ফটো উপলব্ধ
597 নাম : অৰ্পনা স্বৰ্গীয়াৰী স্বামীৰ নাম: বুদ্ধিৰাম ঘৰ নং : 122 বয়স : 21 লিঙ্গ : মহিলা	UUJ0021196 ফটো উপলব্ধ	598 নাম : দাঙ্গমালু নাৰ্জাৰী মাতৃৰ নাম: দুৱী নাৰ্জাৰী ঘৰ নং : 207 বয়স : 24 লিঙ্গ : পুৰুষ	CFM0360297 ফটো উপলব্ধ	599 নাম : ৰিংগংগশ্ৰী নাৰ্জাৰী বসুমতাৰী মাতৃৰ নাম: খৌৰমচা ব্ৰহ্ম ঘৰ নং : 226 বয়স : 21 লিঙ্গ : মহিলা	CFM7153257 ফটো উপলব্ধ
600 নাম : ৰতন স্বৰ্গীয়াৰী মাতৃৰ নাম: পেতালি স্বৰ্গীয়াৰী ঘৰ নং : 400 বয়স : 25 লিঙ্গ : পুৰুষ	CFM0360198 ফটো উপলব্ধ	601 নাম : সঞ্জীৱ বড়ো পিতাৰ নাম: দিপোৰ বড়ো ঘৰ নং : 402 বয়স : 23 লিঙ্গ : পুৰুষ	CFM7165343 ফটো উপলব্ধ	602 নাম : দিপালি ব্ৰহ্ম স্বামীৰ নাম: মীনল ব্ৰহ্ম ঘৰ নং : 403 বয়স : 25 লিঙ্গ : মহিলা	CFM7170079 ফটো উপলব্ধ
603 নাম : সোনিমা বসুমতাৰী পিতাৰ নাম: তৰুণ বসুমতাৰী ঘৰ নং : 417 বয়স : 26 লিঙ্গ : মহিলা	UUJ0134775 ফটো উপলব্ধ	604 নাম : জুংচাৰ বসুমতাৰী মাতৃৰ নাম: খলাঙ্গী বসুমতাৰী ঘৰ নং : 421 বয়স : 26 লিঙ্গ : পুৰুষ	CFM7154628 ফটো উপলব্ধ	605 নাম : খৰৰমসা ব্ৰহ্ম পিতাৰ নাম: অমৃত কুমাৰ ব্ৰহ্ম ঘৰ নং : 424 বয়স : 23 লিঙ্গ : পুৰুষ	CFM1194026 ফটো উপলব্ধ
606 নাম : মোবৰথ বড়ো পিতাৰ নাম: টক্ৰেশ্বৰ বড়ো ঘৰ নং : 437 বয়স : 21 লিঙ্গ : পুৰুষ	CFM7170087 ফটো উপলব্ধ	607 নাম : ৰমেশ্বৰ বড়ো পিতাৰ নাম: জাতিন বড়ো ঘৰ নং : 438 বয়স : 24 লিঙ্গ : পুৰুষ	CFM0357335 ফটো উপলব্ধ	608 নাম : বিকি বড়ো পিতাৰ নাম: জাতিন বড়ো ঘৰ নং : 438 বয়স : 21 লিঙ্গ : পুৰুষ	CFM7172844 ফটো উপলব্ধ
609 নাম : সমখোৰ ব্ৰহ্ম মাতৃৰ নাম: নিলাইমতী ব্ৰহ্ম ঘৰ নং : 442 বয়স : 20 লিঙ্গ : পুৰুষ	UUJ0008706 ফটো উপলব্ধ	610 নাম : ৰংজলি নাৰ্জাৰী স্বামীৰ নাম: বীজু নাৰ্জাৰী ঘৰ নং : 443 বয়স : 26 লিঙ্গ : মহিলা	CFM1271998 ফটো উপলব্ধ	611 নাম : নিজৰা নাৰ্জাৰী পিতাৰ নাম: বুদ্ধিৰাম নাৰ্জাৰী ঘৰ নং : 443 বয়স : 21 লিঙ্গ : মহিলা	UUJ0001560 ফটো উপলব্ধ
612 নাম : ধোনী ৰাম বড়ো পিতাৰ নাম: আচনী বড়ো ঘৰ নং : 445 বয়স : 21 লিঙ্গ : পুৰুষ	CFM7183767 ফটো উপলব্ধ	613 নাম : স্বশসৰ বড়ো মাতৃৰ নাম: শনতী বড়ো ঘৰ নং : 447 বয়স : 20 লিঙ্গ : পুৰুষ	UUJ0005264 ফটো উপলব্ধ	614 নাম : জয়দীপ বড়ো পিতাৰ নাম: কামলি বড়ো ঘৰ নং : 449 বয়স : 23 লিঙ্গ : পুৰুষ	CFM1191089 ফটো উপলব্ধ
615 নাম : কল্পনা বড়ো পিতাৰ নাম: লাহিত বড়ো ঘৰ নং : 449 বয়স : 23 লিঙ্গ : মহিলা	CFM1191097 ফটো উপলব্ধ	616 নাম : কাপন বড়ো পিতাৰ নাম: লোহিত বড়ো ঘৰ নং : 449 বয়স : 20 লিঙ্গ : পুৰুষ	UUJ0007476 ফটো উপলব্ধ	617 নাম : বিজুলি ব্ৰহ্ম মাতৃৰ নাম: চৌৰালী ব্ৰহ্ম ঘৰ নং : 468 বয়স : 23 লিঙ্গ : মহিলা	CFM0410282 ফটো উপলব্ধ



618	UU10022970	নাম : চিচিলিয়া গুৰিয়া পিতাৰ নাম: ইয়াকুব গুৰিয়া ঘৰ নং : 481 বয়স : 26 লিঙ্গ : মহিলা	ফটো উপলব্ধ	619	UU10022939	নাম : অনিল গুৰিয়া পিতাৰ নাম: ইয়াকুব গুৰিয়া ঘৰ নং : 481 বয়স : 24 লিঙ্গ : পুৰুষ	ফটো উপলব্ধ	620	UU10022798	নাম : সঞ্জয় গুৰিয়া পিতাৰ নাম: ইয়াকুব গুৰিয়া ঘৰ নং : 481 বয়স : 22 লিঙ্গ : পুৰুষ	ফটো উপলব্ধ
621	CFM1213339	নাম : নিজৰা মুশাহাৰী স্বামীৰ নাম: ৰাজু বড়ো ঘৰ নং : 493 বয়স : 23 লিঙ্গ : মহিলা	ফটো উপলব্ধ	622	UU10151753	নাম : অমবিত বসুমতাৰী পিতাৰ নাম: সৰ্বান বসুমতাৰী ঘৰ নং : 536 বয়স : 21 লিঙ্গ : পুৰুষ	ফটো উপলব্ধ	623	CFM7170038	নাম : ফৈচালি লাহাৰী স্বামীৰ নাম: দেবিদ লাহাৰী ঘৰ নং : 545 বয়স : 21 লিঙ্গ : মহিলা	ফটো উপলব্ধ
624	CFM7170061	নাম : ৰুপহিলু লাহাৰী পিতাৰ নাম: হাৰিনা লাহাৰী ঘৰ নং : 545 বয়স : 21 লিঙ্গ : মহিলা	ফটো উপলব্ধ	625	CFM7154537	নাম : নবিনা নাৰ্জাৰি পিতাৰ নাম: ডৰমবীৰ নাৰ্জাৰি ঘৰ নং : 548 বয়স : 21 লিঙ্গ : মহিলা	ফটো উপলব্ধ	626	CFM7179625	নাম : ৰতন বড়ো মাতৃৰ নাম: সৰ্বিতা বড়ো ঘৰ নং : 549 বয়স : 21 লিঙ্গ : পুৰুষ	ফটো উপলব্ধ
627	CFM1263516	নাম : জ্ঞানসৰ নাৰ্জাৰি পিতাৰ নাম: ভবেন নাৰ্জাৰি ঘৰ নং : 594 বয়স : 23 লিঙ্গ : পুৰুষ	ফটো উপলব্ধ	628	CFM7154495	নাম : অঞ্জলী ৰামচিয়াৰি পিতাৰ নাম: অনন্ত ৰামচিয়াৰি ঘৰ নং : 620 বয়স : 22 লিঙ্গ : মহিলা	ফটো উপলব্ধ	629	CFM7170020	নাম : চুমিত্ৰা ৰামচিয়াৰী স্বামীৰ নাম: সৌমখৰ বসুমতাৰী ঘৰ নং : 620 বয়স : 22 লিঙ্গ : মহিলা	ফটো উপলব্ধ
630	UU10127134	নাম : দিপিকা বড়ো স্বামীৰ নাম: খৰম ৰামচিয়াৰী ঘৰ নং : 620 বয়স : 19 লিঙ্গ : মহিলা	ফটো উপলব্ধ	631	CFM7170004	নাম : খনশ্ৰী বসুমতাৰী স্বামীৰ নাম: দ্বিঠন বসুমতাৰী ঘৰ নং : 621 বয়স : 25 লিঙ্গ : মহিলা	ফটো উপলব্ধ	632	CFM7169998	নাম : নিৰান বসুমতাৰী মাতৃৰ নাম: বেজয়ন্তী বসুমতাৰী ঘৰ নং : 621 বয়স : 22 লিঙ্গ : পুৰুষ	ফটো উপলব্ধ
633	CFM7170046	নাম : উৰ্মিলা বসুমতাৰী স্বামীৰ নাম: নস্বৰ্ন ব্ৰহ্ম ঘৰ নং : 625 বয়স : 21 লিঙ্গ : মহিলা	ফটো উপলব্ধ	634	CFM7170095	নাম : বিস্তী ব্ৰহ্ম পিতাৰ নাম: মানীক ব্ৰহ্ম ঘৰ নং : 627 বয়স : 27 লিঙ্গ : পুৰুষ	ফটো উপলব্ধ	635	UU10021287	নাম : গৌতম ৰামচিয়াৰী পিতাৰ নাম: জগেন্দ্ৰ ৰামচিয়াৰী ঘৰ নং : 628 বয়স : 26 লিঙ্গ : পুৰুষ	ফটো উপলব্ধ
636	CFM7170053	নাম : সোৰথী ৰামচিয়াৰী স্বামীৰ নাম: গৌতম ৰামচিয়াৰী ঘৰ নং : 628 বয়স : 24 লিঙ্গ : মহিলা	ফটো উপলব্ধ	637	UU10032078	নাম : মিথিংগা বসুমতাৰী পিতাৰ নাম: দামোদৰ বসুমতাৰী ঘৰ নং : 672 বয়স : 22 লিঙ্গ : পুৰুষ	ফটো উপলব্ধ	638	UU10125187	নাম : হেলাৰশ মুণ্ডা পিতাৰ নাম: এতৌবা মুণ্ডা ঘৰ নং : ছামানকাটা বয়স : 22 লিঙ্গ : পুৰুষ	ফটো উপলব্ধ
# 639	CFM0162917	নাম : মনজু বৰো মাতৃৰ নাম: সঞ্জয় দৈমাৰী ঘৰ নং : 293 এ বয়স : 27 লিঙ্গ : মহিলা	ফটো উপলব্ধ								



640	1	UUI015614
নাম : অনচুমা বসুমতাৰী পিতাৰ নাম : শুকুৰ বসুমতাৰী ঘৰ নং : 416 বয়স : 21 লিঙ্গ : পুৰুষ		
ফটো উপলব্ধ		

S 641	1	UUI0156323
নাম : শনেশ্বৰ দৈমাৰী পিতাৰ নাম : বৰিন দৈমাৰী ঘৰ নং : 218 বয়স : 30 লিঙ্গ : পুৰুষ		
ফটো উপলব্ধ		

#2 642	2	UUI0156323
নাম : শনেশ্বৰ দৈমাৰী পিতাৰ নাম : বৰিন দৈমাৰী ঘৰ নং : দিহিৰা এম ডি স্কুল বয়স : 30 লিঙ্গ : পুৰুষ		
ফটো উপলব্ধ		

643	2	UUI0174375
নাম : ইন্দ্ৰ ব্ৰহ্ম অন্যান্য: নন্দী ব্ৰহ্ম ঘৰ নং : 433 বয়স : 55 লিঙ্গ : পুৰুষ		
ফটো উপলব্ধ		

644	2	UUI0174490
নাম : সংগিনা ব্ৰহ্ম মাতৃৰ নাম : নন্দী ব্ৰহ্ম ঘৰ নং : 433 বয়স : 23 লিঙ্গ : মহিলা		
ফটো উপলব্ধ		

645	2	UUI0174581
নাম : সুচিলা গয়াৰী স্বামীৰ নাম : মনজয়ত সিং বসুমতাৰী ঘৰ নং : 416 বয়স : 26 লিঙ্গ : মহিলা		
ফটো উপলব্ধ		

646	2	UUI0177865
নাম : বশিা বড়ো স্বামীৰ নাম : সঞ্জয় বড়ো ঘৰ নং : 549 বয়স : 25 লিঙ্গ : মহিলা		
ফটো উপলব্ধ		

647	2	UUI0178038
নাম : চংজয় বড়ো পিতাৰ নাম : চানখল বড়ো ঘৰ নং : 412 বয়স : 25 লিঙ্গ : পুৰুষ		
ফটো উপলব্ধ		

648	2	UUI0180794
নাম : পূৰ্ণিমা বামচিয়াৰী স্বামীৰ নাম : উদ্ধব বামচিয়াৰী ঘৰ নং : 453 বয়স : 45 লিঙ্গ : মহিলা		
ফটো উপলব্ধ		

649	2	UUI0180836
নাম : পূৰ্ণিমা বসুমতাৰী পিতাৰ নাম : অনন্ত বসুমতাৰী ঘৰ নং : 453 বয়স : 18 লিঙ্গ : মহিলা		
ফটো উপলব্ধ		

650	2	UUI0183277
নাম : সৌমদৌন বসুমতাৰী পিতাৰ নাম : অনন্ত বসুমতাৰী ঘৰ নং : 453 বয়স : 25 লিঙ্গ : পুৰুষ		
ফটো উপলব্ধ		

651	2	UUI0183335
নাম : মনজ বসুমতাৰী স্বামীৰ নাম : কিৰাত ব্ৰহ্মা ঘৰ নং : 427 বয়স : 24 লিঙ্গ : মহিলা		
ফটো উপলব্ধ		

652	2	UUI0183343
নাম : মোনেশ্বৰ বৰো মাতৃৰ নাম : গুঞ্জী বৰো ঘৰ নং : 450 বয়স : 18 লিঙ্গ : পুৰুষ		
ফটো উপলব্ধ		

653	2	UUI0183426
নাম : ধনশ্ৰী বৰো স্বামীৰ নাম : বজোয় নাৰ্জাৰী ঘৰ নং : 443 বয়স : 27 লিঙ্গ : মহিলা		
ফটো উপলব্ধ		

654	2	UUI0183442
নাম : মনিমা স্বৰ্গীয়াৰী পিতাৰ নাম : মনোৰঞ্জন স্বৰ্গীয়াৰী ঘৰ নং : 452 বয়স : 18 লিঙ্গ : মহিলা		
ফটো উপলব্ধ		

655	2	UUI0183483
নাম : শান্ধনা দৈমাৰী স্বামীৰ নাম : নিৰন বসুমতাৰী ঘৰ নং : 621 বয়স : 24 লিঙ্গ : মহিলা		
ফটো উপলব্ধ		

656	2	UUI0183525
নাম : ৰাজ বসুমতাৰী মাতৃৰ নাম : বেজন্তী বসুমতাৰী ঘৰ নং : 621 বয়স : 25 লিঙ্গ : পুৰুষ		
ফটো উপলব্ধ		

657	2	UUI0183566
নাম : দয়াল স্বৰ্গীয়াৰী মাতৃৰ নাম : দিপালী স্বৰ্গীয়াৰী ঘৰ নং : 448 বয়স : 21 লিঙ্গ : পুৰুষ		
ফটো উপলব্ধ		

658	2	UUI0183665
নাম : গোপাল বসুমতাৰী মাতৃৰ নাম : পতেৰীলা বসুমতাৰী ঘৰ নং : 672 বয়স : 27 লিঙ্গ : পুৰুষ		
ফটো উপলব্ধ		

659	2	UUI0183772
নাম : অঞ্জলী চান মাতৃৰ নাম : নীলা চান ঘৰ নং : 498 বয়স : 22 লিঙ্গ : মহিলা		
ফটো উপলব্ধ		

660	2	UUI0183822
নাম : মনোৰঞ্জন বসুমতাৰী অন্যান্য: কনিকা বড়ো ঘৰ নং : 375 বয়স : 54 লিঙ্গ : পুৰুষ		
ফটো উপলব্ধ		

661	2	UUI0183830
নাম : পুনম চান মাতৃৰ নাম : নীলা চান ঘৰ নং : 498 বয়স : 21 লিঙ্গ : পুৰুষ		
ফটো উপলব্ধ		

662	2	UUI0183848
নাম : শৰ্মিলা বসুমতাৰী অন্যান্য: কনিকা বড়ো ঘৰ নং : 375 বয়স : 39 লিঙ্গ : পুৰুষ		
ফটো উপলব্ধ		

663	2	UUI0190587
নাম : মায়া স্বৰ্গীয়াৰী স্বামীৰ নাম : নাৰদ স্বৰ্গীয়াৰী ঘৰ নং : 273 বয়স : 24 লিঙ্গ : মহিলা		
ফটো উপলব্ধ		

664	2	UUI0190686
নাম : উমা নাৰ্জাৰী পিতাৰ নাম : মাৰ্বেব নাৰ্জাৰী ঘৰ নং : 301 বয়স : 32 লিঙ্গ : মহিলা		
ফটো উপলব্ধ		

665	2	UUI0190694
নাম : চিলা নাৰ্জাৰী স্বামীৰ নাম : মেৰেব নাৰ্জাৰী ঘৰ নং : 301 বয়স : 53 লিঙ্গ : মহিলা		
ফটো উপলব্ধ		

666	2	UUI0190892
নাম : সদমত্ৰী বসুমতাৰী স্বামীৰ নাম : প্ৰেম সিং বৰো ঘৰ নং : 445 বয়স : 24 লিঙ্গ : মহিলা		
ফটো উপলব্ধ		

S 667	1	CFM0231688
নাম : আগাথা মিঞ্জ অন্যান্য: আচাৰী মিঞ্জ ঘৰ নং : 32 বয়স : 126 লিঙ্গ : মহিলা		
ফটো উপলব্ধ		



668 1 UUI0196170 নাম : অৰুনা মদাহী অন্যান্য: নাৰে বড়ো ঘৰ নং : 374 বয়স : 54 লিঙ্গ : মহিলা ফটো উপলব্ধ	669 1 UUI0196204 নাম : বংজালী ব্ৰহ্ম স্বামীৰ নাম: বিপুল বসুমতাৰী ঘৰ নং : 418 বয়স : 21 লিঙ্গ : মহিলা ফটো উপলব্ধ	670 2 UUI0196196 নাম : কমলা বসুমতাৰী স্বামীৰ নাম: বুদ্ধ বসুমতাৰী ঘৰ নং : 541 বয়স : 32 লিঙ্গ : মহিলা ফটো উপলব্ধ
671 2 UUI0197251 নাম : ধনেশ্বৰ বসুমতাৰী পিতাৰ নাম: থাৰায় বসুমতাৰী ঘৰ নং : 428 বয়স : 19 লিঙ্গ : পুৰুষ ফটো উপলব্ধ	672 2 UUI0197459 নাম : সন্তী বড়ো স্বামীৰ নাম: নৰেন বামছিয়াৰী ঘৰ নং : 515 বয়স : 51 লিঙ্গ : মহিলা ফটো উপলব্ধ	673 2 UUI0197434 নাম : বুনীলা বসুমতাৰী পিতাৰ নাম: নৰেন বসুমতাৰী ঘৰ নং : 418 বয়স : 25 লিঙ্গ : মহিলা ফটো উপলব্ধ
674 2 UUI0197426 নাম : দিৱীদ মুণ্ডা পিতাৰ নাম: মাংগা মুণ্ডা ঘৰ নং : 528 বয়স : 21 লিঙ্গ : পুৰুষ ফটো উপলব্ধ	675 2 UUI0197418 নাম : হেমলতা মদাহী অন্যান্য: নাৰে বড়ো ঘৰ নং : 374 বয়স : 38 লিঙ্গ : মহিলা ফটো উপলব্ধ	676 2 UUI0197392 নাম : কপিল মেধি অন্যান্য: নাৰে বড়ো ঘৰ নং : 374 বয়স : 38 লিঙ্গ : পুৰুষ ফটো উপলব্ধ
677 2 UUI0197384 নাম : ভুবন মেধি অন্যান্য: নাৰে বড়ো ঘৰ নং : 374 বয়স : 69 লিঙ্গ : পুৰুষ ফটো উপলব্ধ	678 2 UUI0197368 নাম : অঞ্জু বড়ো পিতাৰ নাম: বিজয় বড়ো ঘৰ নং : 411 বয়স : 20 লিঙ্গ : মহিলা ফটো উপলব্ধ	679 2 UUI0197350 নাম : ফুলেশ্বৰী দৈমাৰী স্বামীৰ নাম: বাবুলাল দৈমাৰী ঘৰ নং : 400 বয়স : 50 লিঙ্গ : মহিলা ফটো উপলব্ধ
680 2 UUI0197301 নাম : লালিব ব্ৰহ্ম মাতৃৰ নাম: নন্দী ব্ৰহ্ম ঘৰ নং : 433 বয়স : 26 লিঙ্গ : পুৰুষ ফটো উপলব্ধ	681 2 UUI0197277 নাম : ৰোবা বড়ো পিতাৰ নাম: তপন বড়ো ঘৰ নং : 502 বয়স : 22 লিঙ্গ : মহিলা ফটো উপলব্ধ	682 2 UUI0197269 নাম : চৰ্মিলা বড়ো স্বামীৰ নাম: টপন বড়ো ঘৰ নং : ৫০২ বয়স : 42 লিঙ্গ : মহিলা ফটো উপলব্ধ
683 2 UUI0197343 নাম : চুমিত্ৰা নাৰ্জাৰী স্বামীৰ নাম: সঞ্জয় নাৰ্জাৰী ঘৰ নং : 302 বয়স : 29 লিঙ্গ : মহিলা ফটো উপলব্ধ	684 2 UUI0199422 নাম : সঞ্জীৱ কুজুৰ পিতাৰ নাম: মানুৱেল কুজুৰ ঘৰ নং : 8৮২ বয়স : 41 লিঙ্গ : পুৰুষ ফটো উপলব্ধ	

## ভোটাৰৰ সাৰাংশ

## A) ভোটাৰৰ সংখ্যা

	তালিকাৰ প্ৰকাৰ	তালিকাৰ চিনাক্তকৰণ	ভোটাৰৰ সংখ্যা							
			পুৰুষ	মহিলা	৩য় লিঙ্গ	মুঠ				
I	মূল তালিকা	মূল তালিকা	বিশেষ সংশোধন, 2026 চনৰ পূৰ্বৰ 2025 চনৰ মূল তালিকাৰ লগত থকা সংযোজন সমূহ একত্ৰিতকৰন কৰা তালিকা।				336	303	0	639
II	যোগ তালিকা	পৰিপূৰক 1	বিশেষ সংক্ষিপ্ত সংশোধন, 2026				13	15	0	28
		পৰিপূৰক 2	অনবিচ্ছিন্ন সংশোধন 2026				6	11	0	17
			মুঠ				19	26	0	45
III	বিয়োজন তালিকা	পৰিপূৰক 1	বিশেষ সংক্ষিপ্ত সংশোধন, 2026				5	5	0	10
		পৰিপূৰক 2	অনবিচ্ছিন্ন সংশোধন 2026				1	5	0	6
			মুঠ				6	10	0	16
IV	লিংগ ক্ষেত্ৰত পৰিবৰ্তনৰ বাবে পাৰ্থক্য						0	0	0	0
এই সংশোধনৰ পিছত ভোটাৰ তালিকাত ভোটাৰৰ মুঠ সংখ্যা (I+II-III+IV)			349	319	0	668				

## B) শুধৰনীৰ সংখ্যা

তালিকাৰ প্ৰকাৰ	তালিকাৰ চিনাক্তকৰণ	শুধৰনীৰ সংখ্যা
পৰিপূৰক 1	বিশেষ সংক্ষিপ্ত সংশোধন, 2026	1
পৰিপূৰক 2	অনবিচ্ছিন্ন সংশোধন 2026	2
	মুঠ	3

নিৰ্বাচক পঞ্জীয়ন বিষয়াৰ স্বাক্ষৰ

E-মূত, S-স্থানান্তৰিত/ বাসস্থান পৰিবৰ্তন, R-প্ৰতিলিপি, M-নিখোজ, Q-অযোগ্য