



## ভোটাৰ তালিকা 2026 S03 অসম

বিধানসভা সমষ্টিৰ নম্বৰ, নাম আৰু সংৰক্ষণৰ স্থিতি : 42 - বাক্সা (অনুসূচিত জনজাতি)		খণ্ড নং : 76																			
এই বিধানসভা সমষ্টিত কোন সংসদীয় সমষ্টিৰ অন্তৰ্গত তাৰ নম্বৰ, নাম আৰু সংৰক্ষণ স্থিতি : 1 - কোকৰাঝাৰ (অনুসূচিত জনজাতি)																					
1. সংশোধনৰ বিৱৰণ																					
সংশোধনৰ বছৰ	2026	তালিকাৰ চিনাক্তকৰণ																			
ভিত্তি তাৰিখ	01-04-2026	বিশেষ সংশোধন, 2026 চনৰ পূৰ্বৰ 2025 চনৰ মূল তালিকাৰ লগত থকা সংযোজন সমূহ একত্ৰিতকৰণ কৰা তালিকা।																			
সংশোধনৰ প্ৰকাৰ	বিশেষ সংশোধন 2026																				
প্ৰকাশনৰ তাৰিখ	23-03-2026																				
2. খণ্ড আৰু ভোটগ্ৰহন কেন্দ্ৰৰ বিৱৰণ																					
খণ্ডৰ অন্তৰ্গত এলেকা সমূহৰ নম্বৰ আৰু নাম																					
1-ভবানীপুৰ বি ব্লক	<table border="1" style="width: 100%; border-collapse: collapse;"> <tr> <td>মূল চহৰ/গাওঁ</td> <td>: ব্লক-বি</td> </tr> <tr> <td>ৱাৰ্ড নং</td> <td>:</td> </tr> <tr> <td>ডাকঘৰ</td> <td>: মুছলপুৰ</td> </tr> <tr> <td>পুলিচ থানা</td> <td>: মুছলপুৰ</td> </tr> <tr> <td>ব্লক</td> <td>: বাক্সা</td> </tr> <tr> <td>ৰাজহ চক্ৰ</td> <td>: বাক্সা</td> </tr> <tr> <td>জিলা</td> <td>: বাক্সা</td> </tr> <tr> <td>পিনকোড</td> <td>: 781372</td> </tr> </table>					মূল চহৰ/গাওঁ	: ব্লক-বি	ৱাৰ্ড নং	:	ডাকঘৰ	: মুছলপুৰ	পুলিচ থানা	: মুছলপুৰ	ব্লক	: বাক্সা	ৰাজহ চক্ৰ	: বাক্সা	জিলা	: বাক্সা	পিনকোড	: 781372
মূল চহৰ/গাওঁ	: ব্লক-বি																				
ৱাৰ্ড নং	:																				
ডাকঘৰ	: মুছলপুৰ																				
পুলিচ থানা	: মুছলপুৰ																				
ব্লক	: বাক্সা																				
ৰাজহ চক্ৰ	: বাক্সা																				
জিলা	: বাক্সা																				
পিনকোড	: 781372																				
3. ভোটগ্ৰহন কেন্দ্ৰৰ বিৱৰণ																					
ভোটগ্ৰহন কেন্দ্ৰৰ নম্বৰ আৰু নাম :	ভোটগ্ৰহন কেন্দ্ৰৰ প্ৰকাৰ (পুৰুষ/মহিলা/সাধাৰণ)		সাধাৰণ																		
76 - বগৰিবাবী প্ৰাথমিক বিদ্যালয়	খণ্ডৰ অন্তৰ্গত সহায়ক ভোটগ্ৰহন কেন্দ্ৰৰ সংখ্যা :		0																		
ভোটগ্ৰহন কেন্দ্ৰৰ ঠিকনা :																					
বগৰিবাবী প্ৰাথমিক বিদ্যালয়, কোথালী নং ১, ভবানীপুৰ বি ব্লক																					
4. ভোটাৰৰ সংখ্যা																					
আৰম্ভনি ক্ৰমিক নং	শেষ ক্ৰমিক নং	মুঠ ভোটাৰ																			
		পুৰুষ	মহিলা	৩য় লিঙ্গ	মুঠ																
1	1196	606	578	0	1184																

নিৰ্বাচক পঞ্জীয়ন বিষয়াৰ স্বাক্ষৰ



Nazri Naksha

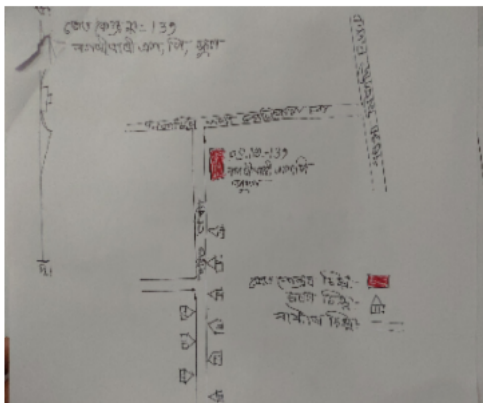

Google Map View

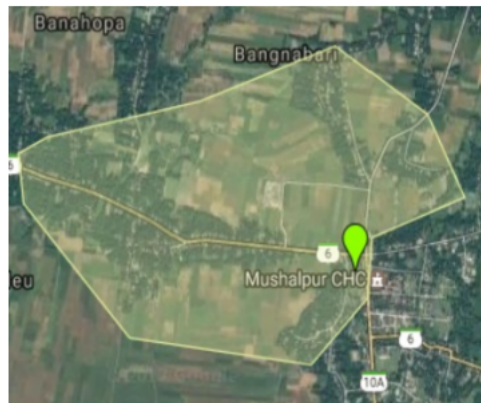

Polling Station Building Front View



ভোটগ্ৰহন কেন্দ্ৰৰ সন্মুখৰ দৃশ্য



Cad View

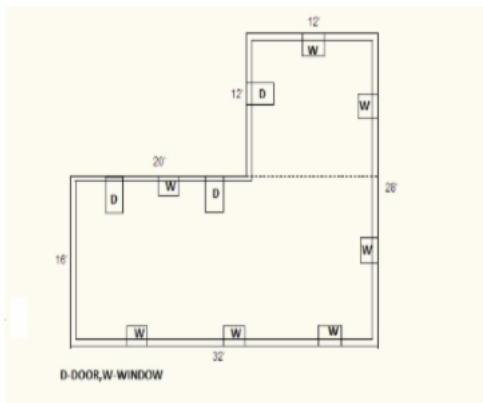

Key MAP View

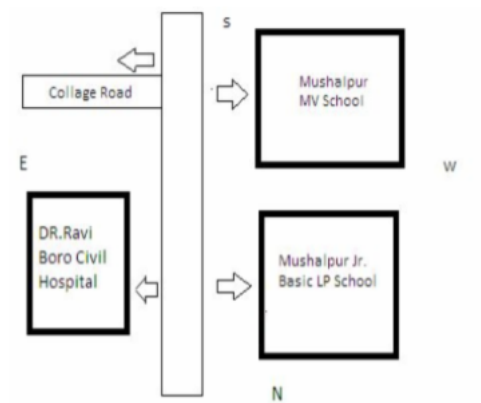



1 নাম : বীনা আৰ্য্য স্বামীৰ নাম: নৰেশ আৰ্য্য ঘৰ নং : 0 বয়স : 66 লিঙ্গ : মহিলা	UUJ0146407 ফটো উপলব্ধ	2 নাম : সুনীল বন্দো পিতাৰ নাম: এষ্টিফেন বন্দো বন্দো ঘৰ নং : 00 বয়স : 36 লিঙ্গ : পুৰুষ	CFM1268069 ফটো উপলব্ধ	3 নাম : মৃদল দাস পিতাৰ নাম: তৰুণ দাস ঘৰ নং : 0 বয়স : 25 লিঙ্গ : পুৰুষ	CFM1119429 ফটো উপলব্ধ
4 নাম : প্ৰসন্ন অৰ্জ্যা পিতাৰ নাম: ৰামকৃষ্ণ অৰ্জ্যা ঘৰ নং : 00 বয়স : 21 লিঙ্গ : পুৰুষ	CFM7172265 ফটো উপলব্ধ	5 নাম : তপন ডেকা পিতাৰ নাম: পবিন ডেকা ঘৰ নং : 1 বয়স : 30 লিঙ্গ : পুৰুষ	CFM0472787 ফটো উপলব্ধ	6 নাম : বিকাশ তিকী পিতাৰ নাম: বন্দা তিকী ঘৰ নং : 07 বয়স : 24 লিঙ্গ : পুৰুষ	UUJ0136150 ফটো উপলব্ধ
7 নাম : মীনা তামাং স্বামীৰ নাম: কৃষ্ণা মগৰ ঘৰ নং : 12 বয়স : 53 লিঙ্গ : মহিলা	CFM1261551 ফটো উপলব্ধ	8 নাম : অংকুৰ হালৈ পিতাৰ নাম: ৰামচৰন হালৈ ঘৰ নং : 17 বয়স : 19 লিঙ্গ : পুৰুষ	UUJ0114082 ফটো উপলব্ধ	9 নাম : পুষ্পা দেবী পিতাৰ নাম: মন কুমাৰ পৰিয়াৰ ঘৰ নং : 19 বয়স : 22 লিঙ্গ : মহিলা	UUJ0099747 ফটো উপলব্ধ
#2 10 নাম : ইশামনি দাস স্বামীৰ নাম: নৰেন বৰ্মন ঘৰ নং : 22 বয়স : 34 লিঙ্গ : মহিলা	CFM1239845 ফটো উপলব্ধ	11 নাম : দীপামনি নাথ স্বামীৰ নাম: কাজল ঘৰ নং : 26 বয়স : 23 লিঙ্গ : মহিলা	UUJ0042697 ফটো উপলব্ধ	12 নাম : মমি হালৈ পিতাৰ নাম: ভগীৰথ হালৈ ঘৰ নং : 27 বয়স : 21 লিঙ্গ : মহিলা	UUJ0016436 ফটো উপলব্ধ
13 নাম : সাবিত্ৰী দেবী স্বামীৰ নাম: কুমাৰ ৰায় ঘৰ নং : 33 বয়স : 54 লিঙ্গ : মহিলা	UUJ0125369 ফটো উপলব্ধ	14 নাম : অণেশ লাক্ৰা পিতাৰ নাম: সানি লাক্ৰা ঘৰ নং : 33 বয়স : 32 লিঙ্গ : পুৰুষ	UUJ0124842 ফটো উপলব্ধ	15 নাম : আশীষ কাৰ্কী পিতাৰ নাম: কৰ্ণ কাৰ্কী ঘৰ নং : 33 বয়স : 20 লিঙ্গ : পুৰুষ	UUJ0029983 ফটো উপলব্ধ
#2 16 নাম : আছমিনা বেগম পিতাৰ নাম: ছৈয়দ আজগৰউদ্দিন ঘৰ নং : 39 ক বয়স : 36 লিঙ্গ : মহিলা	CFM0421057 ফটো উপলব্ধ	17 নাম : অনামিকা মেধি স্বামীৰ নাম: টুলটুল তালুকদাৰ ঘৰ নং : 53 বয়স : 28 লিঙ্গ : মহিলা	CFM0453472 ফটো উপলব্ধ	18 নাম : মৰজিয়া বেগম স্বামীৰ নাম: ৰাজিব আলী ঘৰ নং : 53 বয়স : 28 লিঙ্গ : মহিলা	CFM0411421 ফটো উপলব্ধ
19 নাম : জানকি মিজু পিতাৰ নাম: ৰবিন ৰায় ঘৰ নং : 55 বয়স : 40 লিঙ্গ : পুৰুষ	CFM1238842 ফটো উপলব্ধ	20 নাম : ৰবীন্দ্ৰ বৰো পিতাৰ নাম: মনিৰাম বৰো ঘৰ নং : 55 বয়স : 36 লিঙ্গ : পুৰুষ	UUJ0005256 ফটো উপলব্ধ	21 নাম : চুৰামনি থাপা পিতাৰ নাম: মাধব থাপা ঘৰ নং : 58 বয়স : 23 লিঙ্গ : পুৰুষ	UUJ0085423 ফটো উপলব্ধ
22 নাম : কৃষ্ণামনি বৰ্মন স্বামীৰ নাম: তপন ঘৰ নং : 75 বয়স : 26 লিঙ্গ : মহিলা	UUJ0045401 ফটো উপলব্ধ	23 নাম : বাবুৰাম বড়ো পিতাৰ নাম: নাৰায়ণ বড়ো ঘৰ নং : 82 বয়স : 24 লিঙ্গ : পুৰুষ	CFM1316769 ফটো উপলব্ধ	24 নাম : কবিতা টালুকদাৰ পিতাৰ নাম: পূৰ্ণ টালুকদাৰ ঘৰ নং : 85 বয়স : 27 লিঙ্গ : মহিলা	CFM1213537 ফটো উপলব্ধ
25 নাম : জুনমা বেগম স্বামীৰ নাম: আইনুৰ আলী ঘৰ নং : 102 বয়স : 28 লিঙ্গ : মহিলা	UUJ0119255 ফটো উপলব্ধ	26 নাম : আইনুৰ আলী পিতাৰ নাম: বকচৈৰ আলী ঘৰ নং : 102 বয়স : 28 লিঙ্গ : পুৰুষ	UUJ0119271 ফটো উপলব্ধ	27 নাম : শচীন ৰায় পিতাৰ নাম: হেম বাহাদুৰ ৰায় ঘৰ নং : 112 বয়স : 24 লিঙ্গ : পুৰুষ	CFM7186174 ফটো উপলব্ধ
28 নাম : আখতাৰ ছুছেইন পিতাৰ নাম: অলীশা আলী ঘৰ নং : 121 বয়স : 19 লিঙ্গ : পুৰুষ	UUJ0119511 ফটো উপলব্ধ	29 নাম : জীতেন দাস পিতাৰ নাম: প্ৰাণেশ্বৰ ঘৰ নং : 128 বয়স : 66 লিঙ্গ : পুৰুষ	CFM1240999 ফটো উপলব্ধ	30 নাম : ৰাজেন তিকী পিতাৰ নাম: মিৰগু তিকী ঘৰ নং : 133 বয়স : 21 লিঙ্গ : পুৰুষ	UUJ0080135 ফটো উপলব্ধ



31	CFM0369611	ফটো উপলব্ধ	নাম : ডোলমা স্বামীৰ নাম: গৌতম ৰাই ঘৰ নং : 333 বয়স : 32 লিঙ্গ : মহিলা
32	CFM1303502	ফটো উপলব্ধ	নাম : কামল দৈমাৰী পিতাৰ নাম: অৰ্গা দৈমাৰী ঘৰ নং : 139- বাগৰিবাৰী ল্প স্কুল বয়স : 22 লিঙ্গ : পুৰুষ
33	UUI0106690	ফটো উপলব্ধ	নাম : ৰাহুল তিকী মাতৃৰ নাম: চুমা তিকী ঘৰ নং : 147 বয়স : 21 লিঙ্গ : পুৰুষ
34	UUI0044172	ফটো উপলব্ধ	নাম : আঞ্জমা বিবি স্বামীৰ নাম: চামচুদ্দিন আলী ঘৰ নং : 151 বয়স : 34 লিঙ্গ : মহিলা
35	UUI0101493	ফটো উপলব্ধ	নাম : আঞ্জমা বিবি স্বামীৰ নাম: চামচুদ্দিন আলী ঘৰ নং : 151 বয়স : 34 লিঙ্গ : মহিলা
36	CFM1118264	ফটো উপলব্ধ	নাম : প্ৰদীপ দৈমাৰী পিতাৰ নাম: খগেন দৈমাৰী ঘৰ নং : 196 বয়স : 23 লিঙ্গ : পুৰুষ
37	CFM7164189	ফটো উপলব্ধ	নাম : সমিৰন বেগম স্বামীৰ নাম: মহিৰ আলী ঘৰ নং : 215 বয়স : 23 লিঙ্গ : মহিলা
38	UUI0041244	ফটো উপলব্ধ	নাম : ৰহিম আলী পিতাৰ নাম: চান্দা আলী ঘৰ নং : 225 বয়স : 21 লিঙ্গ : পুৰুষ
39	UUI0132167	ফটো উপলব্ধ	নাম : ৰাহুল আলী পিতাৰ নাম: অহিলা আলী ঘৰ নং : 225 বয়স : 21 লিঙ্গ : পুৰুষ
40	CFM1264258	ফটো উপলব্ধ	নাম : ৰূপজ্যোতি দাস পিতাৰ নাম: নৰেন দাস ঘৰ নং : 233 বয়স : 22 লিঙ্গ : পুৰুষ
41	CFM7164155	ফটো উপলব্ধ	নাম : ৰেশমিনা বেগম মাতৃৰ নাম: জাহান আলী ঘৰ নং : 243 বয়স : 27 লিঙ্গ : মহিলা
42	CFM0287755	ফটো উপলব্ধ	নাম : চুনিতা নাথ মাতৃৰ নাম: পৰমেশ্বৰ নাথ ঘৰ নং : 266 বয়স : 25 লিঙ্গ : মহিলা
43	HTN2245412	ফটো উপলব্ধ	নাম : মোঃ মুন আলী পিতাৰ নাম: মোঃ জহৰ আলী ঘৰ নং : 282 বয়স : 35 লিঙ্গ : পুৰুষ
44	CFM1243794	ফটো উপলব্ধ	নাম : ৰাজ কুমাৰ খতিওৱা পিতাৰ নাম: জাৰি লাল খতিওড়া ঘৰ নং : 289 বয়স : 31 লিঙ্গ : পুৰুষ
45	CFM1234588	ফটো উপলব্ধ	নাম : চন্দ্ৰ বাহাদুৰ মগৰ পিতাৰ নাম: পদম বাহাদুৰ মগৰ ঘৰ নং : 290 বয়স : 53 লিঙ্গ : পুৰুষ
# 46	CFM1234599	ফটো উপলব্ধ	নাম : ক্ষীৰোদা শৰ্মা পিতাৰ নাম: দিলীপ শৰ্মা ঘৰ নং : 291 বয়স : 60 লিঙ্গ : মহিলা
47	CFM1879807	ফটো উপলব্ধ	নাম : অৰুণ শৰ্মা পিতাৰ নাম: দীলিপ শৰ্মা ঘৰ নং : 291 বয়স : 31 লিঙ্গ : পুৰুষ
48	CFM0281352	ফটো উপলব্ধ	নাম : সন্তোষ মিশ্ৰ পিতাৰ নাম: দিল নাথমিশ্ৰ ঘৰ নং : 291 বয়স : 26 লিঙ্গ : পুৰুষ
49	CFM1234657	ফটো উপলব্ধ	নাম : দিল নাথ মিশ্ৰ পিতাৰ নাম: মধু ঘৰ নং : 295 বয়স : 58 লিঙ্গ : পুৰুষ
50	CFM1234668	ফটো উপলব্ধ	নাম : এছোদা মিশ্ৰ স্বামীৰ নাম: দিল নাথ মিশ্ৰ ঘৰ নং : 295 বয়স : 50 লিঙ্গ : মহিলা
51	CFM1243807	ফটো উপলব্ধ	নাম : বুদ্ধিনাথ মিশ্ৰ পিতাৰ নাম: দিলনাথ মিশ্ৰ ঘৰ নং : 295 বয়স : 31 লিঙ্গ : পুৰুষ
52	CFM1243818	ফটো উপলব্ধ	নাম : বিনোদ মিশ্ৰ পিতাৰ নাম: দিলনাথ মিশ্ৰ ঘৰ নং : 295 বয়স : 30 লিঙ্গ : পুৰুষ
53	CFM0184200	ফটো উপলব্ধ	নাম : ওম নাথ মিশ্ৰ পিতাৰ নাম: দিল নাথ মিশ্ৰ ঘৰ নং : 295 বয়স : 27 লিঙ্গ : পুৰুষ
54	CFM7190895	ফটো উপলব্ধ	নাম : নবৰাজ মিশ্ৰ পিতাৰ নাম: এগ্য মিশ্ৰ ঘৰ নং : 295 বয়স : 24 লিঙ্গ : পুৰুষ
55	CFM1288935	ফটো উপলব্ধ	নাম : কল্পনা মিশ্ৰ স্বামীৰ নাম: ওম নাথ মিশ্ৰ ঘৰ নং : 295 বয়স : 22 লিঙ্গ : মহিলা
56	UUI0001412	ফটো উপলব্ধ	নাম : নৰেন্দ্ৰ মিশ্ৰ পিতাৰ নাম: এড্ড মিশ্ৰ ঘৰ নং : 295 বয়স : 20 লিঙ্গ : পুৰুষ
57	CFM1234679	ফটো উপলব্ধ	নাম : তুলসী মিশ্ৰ পিতাৰ নাম: মধু ঘৰ নং : 295 বয়স : 53 লিঙ্গ : পুৰুষ
58	CFM1234691	ফটো উপলব্ধ	নাম : এগ্য. মিশ্ৰ পিতাৰ নাম: মধু সুধন মিশ্ৰ ঘৰ নং : 295 বয়স : 48 লিঙ্গ : পুৰুষ
59	CFM1234705	ফটো উপলব্ধ	নাম : দেবকী দেবী স্বামীৰ নাম: এগ্য. মিশ্ৰ ঘৰ নং : 295 বয়স : 48 লিঙ্গ : মহিলা
60	CFM1234680	ফটো উপলব্ধ	নাম : হিমা মিশ্ৰ স্বামীৰ নাম: তুলাসী মিশ্ৰ ঘৰ নং : 295 বয়স : 45 লিঙ্গ : মহিলা



61 নাম : জ্ঞান বাহাদুৰ প্ৰধান পিতাৰ নাম: বন বাহাদুৰ প্ৰধান ঘৰ নং : ২৯৬ বয়স : 69 লিঙ্গ : পুৰুষ	CFM1234715 ফটো উপলব্ধ	62 নাম : লিলা প্ৰধান স্বামীৰ নাম: জ্ঞান ঘৰ নং : ২৯৬ বয়স : 58 লিঙ্গ : মহিলা	CFM1234726 ফটো উপলব্ধ	63 নাম : বঞ্জন প্ৰধান পিতাৰ নাম: জ্ঞান বাহাদুৰ প্ৰধান ঘৰ নং : ২৯৬ বয়স : 35 লিঙ্গ : পুৰুষ	CFM1234737 ফটো উপলব্ধ
64 নাম : দীল বাহাদুৰ প্ৰধান পিতাৰ নাম: জ্ঞান বাহাদুৰ প্ৰধান ঘৰ নং : ২৯৬ বয়স : 33 লিঙ্গ : পুৰুষ	CFM1879874 ফটো উপলব্ধ	65 নাম : চক্ৰ প্ৰধান পিতাৰ নাম: জ্ঞান প্ৰধান ঘৰ নং : ২৯৬ বয়স : 31 লিঙ্গ : পুৰুষ	CFM1879896 ফটো উপলব্ধ	66 নাম : দিল কুমাৰী নেবাৰ স্বামীৰ নাম: দিল বাহাদুৰ প্ৰধান ঘৰ নং : ২৯৬ বয়স : 30 লিঙ্গ : মহিলা	CFM0421701 ফটো উপলব্ধ
67 নাম : বেণু দেৱী পিতাৰ নাম: টেক বাহাদুৰ প্ৰধান ঘৰ নং : 296 বয়স : 27 লিঙ্গ : মহিলা	LQX0285544 ফটো উপলব্ধ	68 নাম : দেবপ্ৰসাদ খাতিওৰা পিতাৰ নাম: চন্দ্ৰ ঘৰ নং : ২৯৭ বয়স : 48 লিঙ্গ : পুৰুষ	CFM1234771 ফটো উপলব্ধ	69 নাম : তৰু কুমাৰী খতিওৰা স্বামীৰ নাম: জৰিলাল ঘৰ নং : ২৯৮ বয়স : 56 লিঙ্গ : মহিলা	CFM1234806 ফটো উপলব্ধ
70 নাম : পূৰ্ণিমা খতিওৰা মাতৃৰ নাম: টংক কুমাৰী খতিওৰা ঘৰ নং : 298 বয়স : 34 লিঙ্গ : মহিলা	CFM1187806 ফটো উপলব্ধ	71 নাম : নোৰপ্ৰসাদ খাতিওৰা মাতৃৰ নাম: তৰু কুমাৰী খতিওৰা ঘৰ নং : ২৯৮ বয়স : 33 লিঙ্গ : পুৰুষ	CFM1243874 ফটো উপলব্ধ	72 নাম : কল্পনা খতিওৰা স্বামীৰ নাম: ৰাজ কুমাৰী খতিওৰা ঘৰ নং : ২৯৮ বয়স : 27 লিঙ্গ : মহিলা	CFM0365460 ফটো উপলব্ধ
73 নাম : গনেশ বসুমতাৰী পিতাৰ নাম: সুৰেন ঘৰ নং : ৩০০ বয়স : 58 লিঙ্গ : পুৰুষ	CFM1234862 ফটো উপলব্ধ	74 নাম : মিনতী বসুমতাৰী স্বামীৰ নাম: গনেশ বসুমতাৰী ঘৰ নং : ৩০০ বয়স : 48 লিঙ্গ : মহিলা	CFM1234873 ফটো উপলব্ধ	75 নাম : আনন্দ বসুমতাৰী পিতাৰ নাম: সুৰেন বসুমতাৰী ঘৰ নং : ৩০০ বয়স : 43 লিঙ্গ : পুৰুষ	CFM1234884 ফটো উপলব্ধ
76 নাম : মাথুৰী বসুমতাৰী স্বামীৰ নাম: আনন্দ বসুমতাৰী ঘৰ নং : ৩০০ বয়স : 42 লিঙ্গ : মহিলা	CFM0218594 ফটো উপলব্ধ	77 নাম : কামিনি বসুমতাৰী স্বামীৰ নাম: দেপকি বসুমতাৰী ঘৰ নং : ৩০০ বয়স : 38 লিঙ্গ : মহিলা	CFM0077545 ফটো উপলব্ধ	78 নাম : দিপক বসুমতাৰী পিতাৰ নাম: সুৰেন বসুমতাৰী ঘৰ নং : ৩০০ বয়স : 38 লিঙ্গ : পুৰুষ	CFM1234895 ফটো উপলব্ধ
79 নাম : মীনা নাথ স্বামীৰ নাম: ভাৰত নাথ ঘৰ নং : 300 বয়স : 38 লিঙ্গ : মহিলা	CFM1315621 ফটো উপলব্ধ	80 নাম : ৰাতুল বসুমতাৰী পিতাৰ নাম: গনেশ বসুমতাৰী ঘৰ নং : ৩০০ বয়স : 31 লিঙ্গ : পুৰুষ	CFM1243783 ফটো উপলব্ধ	81 নাম : ৰবিৰাম বসুমতাৰী পিতাৰ নাম: গনেশ বসুমতাৰী ঘৰ নং : ৩০০ বয়স : 31 লিঙ্গ : পুৰুষ	CFM1879852 ফটো উপলব্ধ
82 নাম : বিদুৰাম বসুমতাৰী পিতাৰ নাম: গনেশ বসুমতাৰী ঘৰ নং : 300 বয়স : 21 লিঙ্গ : পুৰুষ	CFM7186612 ফটো উপলব্ধ	83 নাম : সুৰেন বসুমতাৰী পিতাৰ নাম: চাণ্ডন ঘৰ নং : ৩০০ক বয়স : 88 লিঙ্গ : পুৰুষ	CFM1234919 ফটো উপলব্ধ	84 নাম : ভাগ্যেশ্বৰী বসুমতাৰী স্বামীৰ নাম: সুৰেন বসুমতাৰী ঘৰ নং : ৩০০ক বয়স : 63 লিঙ্গ : মহিলা	CFM1234920 ফটো উপলব্ধ
85 নাম : দিপালী বসুমতাৰী পিতাৰ নাম: সুৰেন বসুমতাৰী ঘৰ নং : ৩০০ক বয়স : 39 লিঙ্গ : মহিলা	CFM1234931 ফটো উপলব্ধ	# 86 নাম : ৰূপালী মাৰাপাছে স্বামীৰ নাম: ৰাজ কুমাৰ মাৰাপাছে ঘৰ নং : এইচ নো. 343 বয়স : 38 লিঙ্গ : মহিলা	CFM1234942 ফটো উপলব্ধ	87 নাম : প্ৰেমবাহাদুৰ দৰ্জী পিতাৰ নাম: গুণ্টিমান ঘৰ নং : ৩০১ বয়স : 63 লিঙ্গ : পুৰুষ	CFM1234997 ফটো উপলব্ধ
88 নাম : মনমায়া দৰ্জী স্বামীৰ নাম: ইন্দ্ৰ ঘৰ নং : ৩০১ বয়স : 53 লিঙ্গ : মহিলা	CFM1234986 ফটো উপলব্ধ	89 নাম : হক বাহাদুৰ দৰ্জী পিতাৰ নাম: গুণ্টিমান দৰ্জী ঘৰ নং : ৩০১ বয়স : 48 লিঙ্গ : পুৰুষ	CFM1235003 ফটো উপলব্ধ	90 নাম : ৰাজ দৰ্জী পিতাৰ নাম: ইন্দ্ৰ বাহাদুৰ দৰ্জী ঘৰ নং : ৩০১ বয়স : 40 লিঙ্গ : পুৰুষ	CFM0077669 ফটো উপলব্ধ



91 নাম : চৰিতা দৰ্জি স্বামীৰ নাম: কালো দৰ্জি ঘৰ নং : ৩০১ বয়স : 37 লিঙ্গ : মহিলা	CFM0077677 ফটো উপলব্ধ	92 নাম : ভীম বাহাদুৰ দৰ্জী পিতাৰ নাম: মনোজ ঘৰ নং : ৩০২ বয়স : 58 লিঙ্গ : পুৰুষ	CFM1235014 ফটো উপলব্ধ	93 নাম : মিনা কুমাৰী দৰ্জী স্বামীৰ নাম: ভীম ঘৰ নং : ৩০২ বয়স : 43 লিঙ্গ : মহিলা	CFM1235025 ফটো উপলব্ধ
94 নাম : অনিল বড়ো পিতাৰ নাম: গৰিয়া ঘৰ নং : ৩০৩ বয়স : 70 লিঙ্গ : পুৰুষ	CFM1235036 ফটো উপলব্ধ	95 নাম : চিত্ৰো বড়ো পিতাৰ নাম: অনিল ঘৰ নং : ৩০৩ বয়স : 51 লিঙ্গ : পুৰুষ	CFM1235058 ফটো উপলব্ধ	96 নাম : দমলী বড়ো স্বামীৰ নাম: চৈব ঘৰ নং : ৩০৩ বয়স : 48 লিঙ্গ : মহিলা	CFM1235081 ফটো উপলব্ধ
97 নাম : গলদা বড়ো পিতাৰ নাম: অনিল ঘৰ নং : ৩০৩ বয়স : 46 লিঙ্গ : পুৰুষ	CFM1235069 ফটো উপলব্ধ	98 নাম : বিনদ দৈমাৰী পিতাৰ নাম: ধনেশ্বৰ দৈমাৰী ঘৰ নং : ৩০৩ বয়স : 39 লিঙ্গ : পুৰুষ	CFM0181420 ফটো উপলব্ধ	99 নাম : চৰন বড়ো পিতাৰ নাম: অনিল ঘৰ নং : ৩০৩ বয়স : 39 লিঙ্গ : পুৰুষ	CFM1235070 ফটো উপলব্ধ
100 নাম : জেতুকী ৰাভা বড়ো স্বামীৰ নাম: গৌতম বড়ো ঘৰ নং : ৩০৩ বয়স : 35 লিঙ্গ : মহিলা	CFM0192153 ফটো উপলব্ধ	101 নাম : মায়া বড়ো পিতাৰ নাম: চিত্ৰো বড়ো ঘৰ নং : ৩০৩ বয়স : 28 লিঙ্গ : মহিলা	CFM0218602 ফটো উপলব্ধ	102 নাম : লক্ষেশ্বৰী দৈমাৰী স্বামীৰ নাম: বিনদ দৈমাৰী ঘৰ নং : ৩০৩ ক বয়স : 34 লিঙ্গ : মহিলা	CFM0218560 ফটো উপলব্ধ
103 নাম : খেমনাথ নিৰোলা পিতাৰ নাম: টিকা ঘৰ নং : ৩০৪ বয়স : 50 লিঙ্গ : পুৰুষ	CFM1235105 ফটো উপলব্ধ	104 নাম : কুমাৰী নিৰোলা স্বামীৰ নাম: খেম নাথ নিৰোলা ঘৰ নং : ৩০৪ বয়স : 42 লিঙ্গ : মহিলা	CFM1235116 ফটো উপলব্ধ	105 নাম : বিনীতা দেবী পিতাৰ নাম: খেম নাথ নিৰোলা ঘৰ নং : 304 বয়স : 21 লিঙ্গ : মহিলা	CFM7184351 ফটো উপলব্ধ
106 নাম : চন্দ্ৰ মায়া লামা স্বামীৰ নাম: মঙ্গল ঘৰ নং : ৩০৫ বয়স : 68 লিঙ্গ : মহিলা	CFM1235149 ফটো উপলব্ধ	107 নাম : ৰাম বাহাদুৰ লামা পিতাৰ নাম: মংগল সিং লামা ঘৰ নং : 305 বয়স : 44 লিঙ্গ : পুৰুষ	CFM1235161 ফটো উপলব্ধ	108 নাম : জানকা লামা স্বামীৰ নাম: ৰাম বাহাদুৰ লামা ঘৰ নং : ৩০৫ বয়স : 35 লিঙ্গ : মহিলা	CFM1235172 ফটো উপলব্ধ
109 নাম : ধনা মায়া লামা স্বামীৰ নাম: চন্দ্ৰ লামা ঘৰ নং : ৩০৬ বয়স : 41 লিঙ্গ : মহিলা	CFM1235207 ফটো উপলব্ধ	110 নাম : অৰ্জুন লামা মাতৃৰ নাম: ধনমায়া ঘৰ নং : 306 বয়স : 23 লিঙ্গ : পুৰুষ	UUI0067801 ফটো উপলব্ধ	111 নাম : হৰ্ক বাহাদুৰ দৰজী পিতাৰ নাম: ছেৰ ঘৰ নং : ৩০৭ বয়স : 63 লিঙ্গ : পুৰুষ	CFM1235218 ফটো উপলব্ধ
112 নাম : লোকনাথ দৰজী পিতাৰ নাম: ছেৰ ঘৰ নং : ৩০৭ বয়স : 58 লিঙ্গ : পুৰুষ	CFM1235230 ফটো উপলব্ধ	113 নাম : গোপাল দৰজী পিতাৰ নাম: চেৰ ঘৰ নং : ৩০৭ বয়স : 53 লিঙ্গ : পুৰুষ	CFM1235241 ফটো উপলব্ধ	114 নাম : পবিত্ৰ মায়া দৰ্জী স্বামীৰ নাম: হৰ্ক বাহাদুৰ দৰজী ঘৰ নং : ৩০৭ বয়স : 48 লিঙ্গ : মহিলা	CFM1235229 ফটো উপলব্ধ
115 নাম : অম্বিকা দরজি স্বামীৰ নাম: লোবহাদুৰ দরজি ঘৰ নং : 307 বয়স : 46 লিঙ্গ : মহিলা	CFM0540930 ফটো উপলব্ধ	116 নাম : হীৰুৱান দরজি পিতাৰ নাম: লোকনাথ দরজি ঘৰ নং : 307 বয়স : 25 লিঙ্গ : পুৰুষ	CFM0541409 ফটো উপলব্ধ	117 নাম : গোপাল চেত্ৰী পিতাৰ নাম: ভগীৰথ ঘৰ নং : ৩০৮ বয়স : 51 লিঙ্গ : পুৰুষ	CFM1235252 ফটো উপলব্ধ
118 নাম : মীনা ছেত্ৰী পিতাৰ নাম: গোপাল ছেত্ৰী ঘৰ নং : ৩০৮ বয়স : 47 লিঙ্গ : মহিলা	CFM1243921 ফটো উপলব্ধ	119 নাম : পদম ছেত্ৰী পিতাৰ নাম: ভগীৰথ চেত্ৰী ঘৰ নং : ৩০৮ বয়স : 43 লিঙ্গ : পুৰুষ	CFM1235263 ফটো উপলব্ধ	120 নাম : কৃষ্ণ চেত্ৰী পিতাৰ নাম: ভগীৰথ ঘৰ নং : ৩০৮ বয়স : 41 লিঙ্গ : পুৰুষ	CFM1235274 ফটো উপলব্ধ



121 নাম : বিমলা দেবী স্বামীৰ নাম: কৃষ্ণ ছেত্ৰী ঘৰ নং : 308 বয়স : 34 লিঙ্গ : মহিলা	UU10018432 ফটো উপলব্ধ	122 নাম : নিৰ্মলা দেবী স্বামীৰ নাম: পদম ছেত্ৰী ঘৰ নং : 308 বয়স : 32 লিঙ্গ : মহিলা	CFM0537241 ফটো উপলব্ধ	123 নাম : দময়ন্তী দৈমাৰী স্বামীৰ নাম: ছন্দ্র ঘৰ নং : 309 বয়স : 69 লিঙ্গ : মহিলা	CFM1235296 ফটো উপলব্ধ
124 নাম : অৰ্গা দৈমাৰী পিতাৰ নাম: চন্দ্র ঘৰ নং : 309 বয়স : 56 লিঙ্গ : পুৰুষ	CFM1235309 ফটো উপলব্ধ	125 নাম : ললিতা দৈমাৰী স্বামীৰ নাম: খগেন দৈমাৰী ঘৰ নং : 309 বয়স : 54 লিঙ্গ : মহিলা	CFM1235332 ফটো উপলব্ধ	126 নাম : হাজৰী দৈমাৰী স্বামীৰ নাম: অৰ্গা ঘৰ নং : 309 বয়স : 48 লিঙ্গ : মহিলা	CFM1235310 ফটো উপলব্ধ
127 নাম : খগেন দৈমাৰী পিতাৰ নাম: চন্দ্র ঘৰ নং : 309 বয়স : 44 লিঙ্গ : পুৰুষ	CFM1235321 ফটো উপলব্ধ	128 নাম : লক্ষ্মী দৈমাৰী পিতাৰ নাম: অৰ্গা দৈমাৰী ঘৰ নং : 309 বয়স : 28 লিঙ্গ : পুৰুষ	CFM0282590 ফটো উপলব্ধ	129 নাম : ধন্জিব গয়াৰী পিতাৰ নাম: মেলা গয়াৰী ঘৰ নং : 309 বয়স : 28 লিঙ্গ : পুৰুষ	CFM0537266 ফটো উপলব্ধ
130 নাম : পোৱালী দৈমাৰী স্বামীৰ নাম: বাৰেন ঘৰ নং : 310 বয়স : 63 লিঙ্গ : মহিলা	CFM1235354 ফটো উপলব্ধ	131 নাম : সুনীল দৈমাৰী পিতাৰ নাম: বাৰেন ঘৰ নং : 310 বয়স : 44 লিঙ্গ : পুৰুষ	CFM1235343 ফটো উপলব্ধ	132 নাম : কামনা দৈমাৰী স্বামীৰ নাম: সুনীল ঘৰ নং : 310 বয়স : 41 লিঙ্গ : মহিলা	CFM1235365 ফটো উপলব্ধ
133 নাম : প্ৰনিতা দৈমাৰী পিতাৰ নাম: সুনীল দৈমাৰী ঘৰ নং : 310 বয়স : 24 লিঙ্গ : মহিলা	CFM7189939 ফটো উপলব্ধ	134 নাম : থপগাং মুছাহাৰী পিতাৰ নাম: পকেশ্বৰ ঘৰ নং : 311 বয়স : 53 লিঙ্গ : পুৰুষ	CFM1235398 ফটো উপলব্ধ	135 নাম : হোবগাং মুছাহাৰী পিতাৰ নাম: পকেশ্বৰ ঘৰ নং : 311 বয়স : 49 লিঙ্গ : পুৰুষ	CFM1235401 ফটো উপলব্ধ
136 নাম : বিষ্ণুমায়া মুছাহাৰী স্বামীৰ নাম: হোবগাং মুছাহাৰী ঘৰ নং : 311 বয়স : 43 লিঙ্গ : মহিলা	CFM1235412 ফটো উপলব্ধ	137 নাম : লক্ষেশ্বৰ পিতাৰ নাম: পকেশ্বৰ মুছাহাৰী ঘৰ নং : 311 বয়স : 42 লিঙ্গ : পুৰুষ	CFM1235423 ফটো উপলব্ধ	138 নাম : দিচাং মুছাহাৰী পিতাৰ নাম: পকেশ্বৰ মুছাহাৰী ঘৰ নং : 311 বয়স : 38 লিঙ্গ : পুৰুষ	CFM1235434 ফটো উপলব্ধ
139 নাম : চাঁপা ব্ৰহ্ম স্বামীৰ নাম: লক্ষেশ্বৰ মুছাহাৰী ঘৰ নং : 311 বয়স : 32 লিঙ্গ : মহিলা	CFM0419432 ফটো উপলব্ধ	140 নাম : ৰাজীব মুছাহাৰী পিতাৰ নাম: হোবগাং মুছাহাৰী ঘৰ নং : 311 বয়স : 27 লিঙ্গ : পুৰুষ	UU10105429 ফটো উপলব্ধ	141 নাম : ভীম বাহাদুৰ বৰাল পিতাৰ নাম: হিন্দ্র ঘৰ নং : 312 বয়স : 58 লিঙ্গ : পুৰুষ	CFM1235456 ফটো উপলব্ধ
142 নাম : ৰাজ বাহাদুৰ বৰাল পিতাৰ নাম: হিন্দ্র ঘৰ নং : 312 বয়স : 46 লিঙ্গ : পুৰুষ	CFM1235445 ফটো উপলব্ধ	143 নাম : পবিত্ৰ বড়াল স্বামীৰ নাম: ৰাজু বড়াল ঘৰ নং : 312 বয়স : 39 লিঙ্গ : মহিলা	CFM0537589 ফটো উপলব্ধ	144 নাম : থেমফা মুছাহাৰী পিতাৰ নাম: বৃষ্টি ঘৰ নং : 313 বয়স : 58 লিঙ্গ : পুৰুষ	CFM1235467 ফটো উপলব্ধ
145 নাম : কলি মুছাহাৰী স্বামীৰ নাম: থেমফা মুছাহাৰী ঘৰ নং : 313 বয়স : 56 লিঙ্গ : মহিলা	CFM1235478 ফটো উপলব্ধ	146 নাম : মালতী মুছাহাৰী স্বামীৰ নাম: থেমফা মুছাহাৰী ঘৰ নং : 313 বয়স : 55 লিঙ্গ : মহিলা	CFM1235489 ফটো উপলব্ধ	147 নাম : জৰিনা বিবি স্বামীৰ নাম: জমিৰ আলী ঘৰ নং : 313 বয়স : 39 লিঙ্গ : মহিলা	CFM1243125 ফটো উপলব্ধ
148 নাম : অমত মুছাহাৰী পিতাৰ নাম: থেমফা মুছাহাৰী ঘৰ নং : 313 বয়স : 38 লিঙ্গ : পুৰুষ	CFM1235490 ফটো উপলব্ধ	149 নাম : মলিন মুছাহাৰী পিতাৰ নাম: থেমফা মুছাহাৰী ঘৰ নং : 313 বয়স : 37 লিঙ্গ : পুৰুষ	CFM1235503 ফটো উপলব্ধ	150 নাম : বুবল মুছাহাৰী পিতাৰ নাম: থেমফা মুছাহাৰী ঘৰ নং : 313 বয়স : 35 লিঙ্গ : পুৰুষ	CFM1879885 ফটো উপলব্ধ



151 নাম : ধৰীত্ৰী মুছাহাৰী স্বামীৰ নাম: বুবুল মুছাহাৰী ঘৰ নং : ৩১৩ বয়স : 33 লিঙ্গ : মহিলা	CFM1879476 ফটো উপলব্ধ	152 নাম : বনজিত মুছাহাৰী পিতাৰ নাম: থেমফ্রা মুছাহাৰী ঘৰ নং : ৩১৩ বয়স : 33 লিঙ্গ : পুৰুষ	CFM0079798 ফটো উপলব্ধ	153 নাম : দুফা মুছাহাৰী পিতাৰ নাম: থেমফ্রা মুছাহাৰী ঘৰ নং : ৩১৩ বয়স : 31 লিঙ্গ : পুৰুষ	CFM1879863 ফটো উপলব্ধ
154 নাম : নিচা মুছাহাৰী স্বামীৰ নাম: বনজিত মুছাহাৰী ঘৰ নং : ৩১৩ বয়স : 30 লিঙ্গ : মহিলা	CFM0079806 ফটো উপলব্ধ	155 নাম : পূৰ্ণিমা মুশাহাৰী স্বামীৰ নাম: দুফা মুশাহাৰী ঘৰ নং : 313 বয়স : 23 লিঙ্গ : মহিলা	CFM1276450 ফটো উপলব্ধ	156 নাম : নন্দলাল ঘিমিৰে পিতাৰ নাম: চন্দ্ৰ ঘৰ নং : ৩১৫ বয়স : 63 লিঙ্গ : পুৰুষ	CFM1235525 ফটো উপলব্ধ
157 নাম : বঞ্জীতা ঘিমিৰে পিতাৰ নাম: গংগাৰাম চেত্ৰী ঘৰ নং : ৩১৫ বয়স : 46 লিঙ্গ : মহিলা	CFM1243932 ফটো উপলব্ধ	158 নাম : কামাল প্ৰচাদ শৰ্মা পিতাৰ নাম: সীমাৰাম শৰ্মা ঘৰ নং : ৩১৫ক বয়স : 38 লিঙ্গ : পুৰুষ	CFM1235547 ফটো উপলব্ধ	159 নাম : খগেন দেউৰী পিতাৰ নাম: ঘন ঘৰ নং : ৩১৬ বয়স : 73 লিঙ্গ : পুৰুষ	CFM1235558 ফটো উপলব্ধ
160 নাম : অমাঙ দেউৰী স্বামীৰ নাম: খগেন ঘৰ নং : ৩১৬ বয়স : 66 লিঙ্গ : মহিলা	CFM1235569 ফটো উপলব্ধ	161 নাম : বাজেন দেউৰী পিতাৰ নাম: খগেন ঘৰ নং : ৩১৬ বয়স : 51 লিঙ্গ : পুৰুষ	CFM1235570 ফটো উপলব্ধ	162 নাম : মিলি দেউৰী পিতাৰ নাম: খগেন ঘৰ নং : ৩১৬ বয়স : 40 লিঙ্গ : মহিলা	CFM1235581 ফটো উপলব্ধ
163 নাম : অনিতা দেউৰী স্বামীৰ নাম: লাইবৰ দেউৰী ঘৰ নং : ৩১৬ বয়স : 40 লিঙ্গ : মহিলা	CFM0079939 ফটো উপলব্ধ	164 নাম : কবিতা দেউৰী স্বামীৰ নাম: বাজেন দেউৰী ঘৰ নং : ৩১৬ বয়স : 40 লিঙ্গ : মহিলা	CFM0079947 ফটো উপলব্ধ	165 নাম : লাইবৰ দেউৰী পিতাৰ নাম: খগেন ঘৰ নং : ৩১৬ বয়স : 38 লিঙ্গ : পুৰুষ	CFM1235592 ফটো উপলব্ধ
166 নাম : বাবুৰাম দেউৰী পিতাৰ নাম: খগেন ঘৰ নং : ৩১৬ বয়স : 37 লিঙ্গ : পুৰুষ	CFM1235602 ফটো উপলব্ধ	167 নাম : চন্দ্ৰ কান্ত শ্বৰ্গীয়াৰী পিতাৰ নাম: বুবা ঘৰ নং : ৩১৭ বয়স : 73 লিঙ্গ : পুৰুষ	CFM1235616 ফটো উপলব্ধ	168 নাম : কান্দী স্বৰ্গীয়াৰী স্বামীৰ নাম: চন্দ্ৰ ঘৰ নং : ৩১৭ বয়স : 66 লিঙ্গ : মহিলা	CFM1235627 ফটো উপলব্ধ
169 নাম : সোনেশ্বৰ স্বৰ্গীয়াৰী পিতাৰ নাম: চন্দ্ৰ ঘৰ নং : ৩১৭ বয়স : 38 লিঙ্গ : পুৰুষ	CFM1235638 ফটো উপলব্ধ	170 নাম : যমুনা স্বৰ্গীয়াৰী স্বামীৰ নাম: সনেশ্বৰ ঘৰ নং : ৩১৭ বয়স : 37 লিঙ্গ : মহিলা	CFM1235649 ফটো উপলব্ধ	171 নাম : বাজকুমাৰ দৰজী পিতাৰ নাম: চন্দ্ৰ ঘৰ নং : ৩১৮ বয়স : 48 লিঙ্গ : পুৰুষ	CFM1235672 ফটো উপলব্ধ
172 নাম : মন কুমাৰ দৰ্জী পিতাৰ নাম: চন্দ্ৰ ঘৰ নং : ৩১৯ বয়স : 50 লিঙ্গ : পুৰুষ	CFM1235694 ফটো উপলব্ধ	173 নাম : সৰস্বতী দৰ্জী স্বামীৰ নাম: মনকুমাৰ দৰ্জী ঘৰ নং : ৩১৯ বয়স : 46 লিঙ্গ : মহিলা	CFM1235707 ফটো উপলব্ধ	174 নাম : হিমাঙ্কী বাজবংশী ডেকা স্বামীৰ নাম: ধৰণি ডেকা ঘৰ নং : 320 বয়স : 22 লিঙ্গ : মহিলা	CFM7181886 ফটো উপলব্ধ
175 নাম : ইন্দ্ৰ দৰ্জী পিতাৰ নাম: চন্দ্ৰ ঘৰ নং : ৩২১ বয়স : 58 লিঙ্গ : পুৰুষ	CFM1235730 ফটো উপলব্ধ	176 নাম : বিমল ৰামচিয়াৰী পিতাৰ নাম: সোনা ঘৰ নং : ৩২৩ বয়স : 47 লিঙ্গ : পুৰুষ	CFM1235763 ফটো উপলব্ধ	177 নাম : চিনা বড়ো স্বামীৰ নাম: বিমল ৰামচিয়াৰী ঘৰ নং : ৩২৩ বয়স : 38 লিঙ্গ : মহিলা	CFM1235774 ফটো উপলব্ধ
178 নাম : ৰানী নাৰ্জাৰী পিতাৰ নাম: ইনাম নাৰ্জাৰী ঘৰ নং : ৩২৪ বয়স : 61 লিঙ্গ : মহিলা	CFM1235796 ফটো উপলব্ধ	179 নাম : ভীমৰাজ নাৰ্জাৰী পিতাৰ নাম: ইনাম ঘৰ নং : ৩২৪ বয়স : 58 লিঙ্গ : পুৰুষ	CFM1235785 ফটো উপলব্ধ	180 নাম : শনিৰাম নাৰ্জাৰী পিতাৰ নাম: ইনাম নাৰ্জাৰী ঘৰ নং : ৩২৫ বয়স : 44 লিঙ্গ : পুৰুষ	CFM1235821 ফটো উপলব্ধ



181 নাম : মিলন নাৰ্জাৰী পিতাৰ নাম: ইনাস ঘৰ নং : ৩২৫ বয়স : 38 লিঙ্গ : পুৰুষ	CFM1235832 ফটো উপলব্ধ	182 নাম : মৰমি নাৰ্জাৰী স্বামীৰ নাম: শনিৰাম নাৰ্জাৰী ঘৰ নং : ৩২৫ বয়স : 38 লিঙ্গ : মহিলা	CFM0218610 ফটো উপলব্ধ	183 নাম : বিলাইশ্ৰী বড়ো স্বামীৰ নাম: যোগেন ঘৰ নং : ৩২৬ বয়স : 70 লিঙ্গ : মহিলা	CFM1235854 ফটো উপলব্ধ
184 নাম : প্ৰবিন বড়ো পিতাৰ নাম: যোগেন বড়ো ঘৰ নং : ৩২৬ বয়স : 45 লিঙ্গ : পুৰুষ	CFM1235898 ফটো উপলব্ধ	185 নাম : তুলিকা বড়ো স্বামীৰ নাম: বৰিন বড়ো ঘৰ নং : ৩২৬ বয়স : 38 লিঙ্গ : মহিলা	CFM1235887 ফটো উপলব্ধ	186 নাম : সবিতা বড়ো পিতাৰ নাম: জগেন বড়ো ঘৰ নং : ৩২৬ বয়স : 35 লিঙ্গ : মহিলা	CFM1235923 ফটো উপলব্ধ
187 নাম : ৰিণ্ডী বড়ো স্বামীৰ নাম: প্ৰবিন ঘৰ নং : ৩২৬ বয়স : 35 লিঙ্গ : মহিলা	CFM1235912 ফটো উপলব্ধ	188 নাম : হামাং বড়ো স্বামীৰ নাম: কান্তেশ্বৰ বড়ো ঘৰ নং : ৩২৭ বয়স : 69 লিঙ্গ : মহিলা	CFM1235945 ফটো উপলব্ধ	189 নাম : কান্তেশ্বৰ বড়ো পিতাৰ নাম: ইন্দ্ৰ মইন বড়ো ঘৰ নং : ৩২৭ বয়স : 61 লিঙ্গ : পুৰুষ	CFM1235934 ফটো উপলব্ধ
190 নাম : দিপেন বড়ো পিতাৰ নাম: কান্তেশ্বৰ বড়ো ঘৰ নং : ৩২৭ বয়স : 45 লিঙ্গ : পুৰুষ	CFM1235956 ফটো উপলব্ধ	191 নাম : চৈতশ্ৰী বড়ো স্বামীৰ নাম: দীপেন বড়ো ঘৰ নং : ৩২৭ বয়স : 42 লিঙ্গ : মহিলা	CFM0081356 ফটো উপলব্ধ	192 নাম : নিলীমা গয়াৰী পিতাৰ নাম: তিকো গয়াৰী ঘৰ নং : ৩২৮ বয়স : 53 লিঙ্গ : মহিলা	CFM1235989 ফটো উপলব্ধ
193 নাম : প্ৰদীপ গয়াৰী পিতাৰ নাম: তিকো গয়াৰী ঘৰ নং : ৩২৮ বয়স : 43 লিঙ্গ : পুৰুষ	CFM1236006 ফটো উপলব্ধ	194 নাম : ৰিতা গয়াৰী স্বামীৰ নাম: প্ৰদীপ গয়াৰী ঘৰ নং : ৩২৮ বয়স : 38 লিঙ্গ : মহিলা	CFM1236017 ফটো উপলব্ধ	195 নাম : কাতিৰাম গয়াৰী পিতাৰ নাম: সোমবাৰ ঘৰ নং : ৩২৮ক বয়স : 48 লিঙ্গ : পুৰুষ	CFM1236028 ফটো উপলব্ধ
196 নাম : যমুনা গয়াৰী স্বামীৰ নাম: কাতিৰাম গয়াৰী ঘৰ নং : ৩২৮ক বয়স : 46 লিঙ্গ : মহিলা	CFM1236039 ফটো উপলব্ধ	197 নাম : চৰণ দৈমাৰী পিতাৰ নাম: ঘুবা ঘৰ নং : ৩২৯ বয়স : 86 লিঙ্গ : পুৰুষ	CFM1236040 ফটো উপলব্ধ	198 নাম : কান্তো দৈমাৰী পিতাৰ নাম: চৰন ঘৰ নং : ৩২৯ বয়স : 58 লিঙ্গ : পুৰুষ	CFM1236062 ফটো উপলব্ধ
199 নাম : সবিতা দৈমাৰী স্বামীৰ নাম: কান্তো ঘৰ নং : ৩২৯ বয়স : 48 লিঙ্গ : মহিলা	CFM1236073 ফটো উপলব্ধ	200 নাম : ৰাজেন দৈমাৰী পিতাৰ নাম: কান্তো ঘৰ নং : ৩২৯ বয়স : 40 লিঙ্গ : পুৰুষ	CFM1236084 ফটো উপলব্ধ	201 নাম : বাসন্তি দৈমাৰী পিতাৰ নাম: কান্তো ঘৰ নং : ৩২৯ বয়স : 38 লিঙ্গ : মহিলা	CFM1236095 ফটো উপলব্ধ
202 নাম : ৰুকমল দৈমাৰী পিতাৰ নাম: কান্তো দৈমাৰী ঘৰ নং : ৩২৯ বয়স : 32 লিঙ্গ : পুৰুষ	CFM1243841 ফটো উপলব্ধ	203 নাম : নাৰায়ন বড়ো পিতাৰ নাম: লক্ষী ঘৰ নং : ৩৩০ বয়স : 83 লিঙ্গ : পুৰুষ	CFM1236108 ফটো উপলব্ধ	204 নাম : গৌতম বড়ো পিতাৰ নাম: নাৰায়ণ বড়ো ঘৰ নং : ৩৩০ বয়স : 42 লিঙ্গ : পুৰুষ	CFM1236131 ফটো উপলব্ধ
205 নাম : ৰবিন বড়ো পিতাৰ নাম: নাৰায়ন ঘৰ নং : 330 বয়স : 28 লিঙ্গ : পুৰুষ	UUI0050179 ফটো উপলব্ধ	206 নাম : কমলা ৰায় পিতাৰ নাম: চেৰ বাহাদুৰ ৰাই ঘৰ নং : ৩৩১ বয়স : 53 লিঙ্গ : মহিলা	CFM1236200 ফটো উপলব্ধ	207 নাম : হেম বাহাদুৰ ৰায় পিতাৰ নাম: চেৰ বাহাদুৰ ৰায় ঘৰ নং : ৩৩১ বয়স : 50 লিঙ্গ : পুৰুষ	CFM1236153 ফটো উপলব্ধ
208 নাম : নৰ বাহাদুৰ ৰাই পিতাৰ নাম: চেৰ বাহাদুৰ ৰাই ঘৰ নং : ৩৩১ বয়স : 46 লিঙ্গ : পুৰুষ	CFM1236186 ফটো উপলব্ধ	209 নাম : মঞ্জলা ৰায় পিতাৰ নাম: হেৰ বাহাদুৰ ৰায় ঘৰ নং : ৩৩১ বয়স : 44 লিঙ্গ : মহিলা	CFM1236211 ফটো উপলব্ধ	210 নাম : সন্তোষ ৰাই পিতাৰ নাম: হেম বাহাদুৰ ৰাই ঘৰ নং : ৩৩১ বয়স : 27 লিঙ্গ : পুৰুষ	CFM0472712 ফটো উপলব্ধ



211 নাম : মনতোষ ৰাই পিতাৰ নাম: হেম বাহাদুৰ ৰাই ঘৰ নং : 331 বয়স : 25 লিঙ্গ : পুৰুষ	CFM1271675 ফটো উপলব্ধ	212 নাম : সুৰেন দৈমাৰী পিতাৰ নাম: চুবা ঘৰ নং : 332 বয়স : 76 লিঙ্গ : পুৰুষ	CFM1236222 ফটো উপলব্ধ	213 নাম : অলাঙ্গী দৈমাৰী স্বামীৰ নাম: ৰতন দৈমাৰী ঘৰ নং : 332 বয়স : 31 লিঙ্গ : মহিলা	CFM0274068 ফটো উপলব্ধ
214 নাম : সুনিল দৈমাৰী পিতাৰ নাম: সুৰেন দৈমাৰী ঘৰ নং : 332 বয়স : 31 লিঙ্গ : পুৰুষ	CFM0277640 ফটো উপলব্ধ	215 নাম : ৰতন দৈমাৰী পিতাৰ নাম: সুৰেন দৈমাৰী ঘৰ নং : 332 বয়স : 30 লিঙ্গ : পুৰুষ	CFM1304476 ফটো উপলব্ধ	216 নাম : লালবাহাদুৰ নাথ পিতাৰ নাম: হৰু বাহাদুৰ নাথ ঘৰ নং : 333 বয়স : 64 লিঙ্গ : পুৰুষ	CFM1236255 ফটো উপলব্ধ
217 নাম : পবিত্ৰা প্ৰধান স্বামীৰ নাম: প্ৰেম প্ৰধান ঘৰ নং : 333 বয়স : 58 লিঙ্গ : মহিলা	UUI0119958 ফটো উপলব্ধ	218 নাম : টেক বাহাদুৰ নাথ পিতাৰ নাম: হৰু বাহাদুৰ ঘৰ নং : 333 বয়স : 51 লিঙ্গ : পুৰুষ	CFM1236233 ফটো উপলব্ধ	219 নাম : বিনোদ ৰাই মাতৃৰ নাম: সৰ্বিত্ৰী দেবী ঘৰ নং : 333 বয়স : 33 লিঙ্গ : পুৰুষ	CFM1129170 ফটো উপলব্ধ
220 নাম : মমতা মুখিয়া স্বামীৰ নাম: বিকাশ মুখিয়া ঘৰ নং : 333 বয়স : 26 লিঙ্গ : মহিলা	CFM0258798 ফটো উপলব্ধ	221 নাম : প্ৰমিলা দেউৰী স্বামীৰ নাম: সুখনা দেউৰী ঘৰ নং : 333 বয়স : 68 লিঙ্গ : মহিলা	CFM1236277 ফটো উপলব্ধ	222 নাম : আৰতী দেউৰী স্বামীৰ নাম: অৰাবিন্দ ঘৰ নং : 333 বয়স : 56 লিঙ্গ : মহিলা	CFM1236302 ফটো উপলব্ধ
223 নাম : ৰাজিব দেউৰী পিতাৰ নাম: অৰাবিন্দ ঘৰ নং : 333 বয়স : 38 লিঙ্গ : পুৰুষ	CFM1236324 ফটো উপলব্ধ	224 নাম : অনিতা দেউৰী স্বামীৰ নাম: ৰকবিন দেউৰী ঘৰ নং : 333 বয়স : 35 লিঙ্গ : মহিলা	CFM0082586 ফটো উপলব্ধ	225 নাম : দানেশ্ৰী দৌমাৰী স্বামীৰ নাম: অজিত ঘৰ নং : 333 বয়স : 51 লিঙ্গ : মহিলা	CFM1236357 ফটো উপলব্ধ
226 নাম : জয়ন্ত দৌমাৰী পিতাৰ নাম: অজিত ঘৰ নং : 333 বয়স : 38 লিঙ্গ : পুৰুষ	CFM1236368 ফটো উপলব্ধ	227 নাম : চুমী দৌমাৰী স্বামীৰ নাম: জয়ন্ত দৌমাৰী ঘৰ নং : 333 বয়স : 35 লিঙ্গ : মহিলা	CFM0082735 ফটো উপলব্ধ	228 নাম : নমিতা বড়ো স্বামীৰ নাম: বসন্ত দৌমাৰী ঘৰ নং : 338 বয়স : 31 লিঙ্গ : মহিলা	CFM0277517 ফটো উপলব্ধ
229 নাম : কমল দৌমাৰী পিতাৰ নাম: জয়ন্ত দৌমাৰী ঘৰ নং : 338 বয়স : 20 লিঙ্গ : পুৰুষ	UUI0094573 ফটো উপলব্ধ	230 নাম : জতন বড়ো পিতাৰ নাম: হিন্দু মহন বড়ো ঘৰ নং : 338 বয়স : 68 লিঙ্গ : পুৰুষ	CFM1236379 ফটো উপলব্ধ	231 নাম : নিলীমা বড়ো স্বামীৰ নাম: বতন বড়ো ঘৰ নং : 338 বয়স : 54 লিঙ্গ : মহিলা	CFM1236380 ফটো উপলব্ধ
232 নাম : কিচুল বড়ো পিতাৰ নাম: জতন বড়ো ঘৰ নং : 338 বয়স : 49 লিঙ্গ : পুৰুষ	CFM1236391 ফটো উপলব্ধ	233 নাম : সৰলা বড়ো স্বামীৰ নাম: কিসুল বড়ো ঘৰ নং : 338 বয়স : 44 লিঙ্গ : মহিলা	CFM1236404 ফটো উপলব্ধ	234 নাম : সুদেম বোড়ো স্বামীৰ নাম: অশোক বোড়ো ঘৰ নং : 338 বয়স : 37 লিঙ্গ : মহিলা	CFM1236426 ফটো উপলব্ধ
235 নাম : অশোক বড়ো পিতাৰ নাম: যতন বড়ো ঘৰ নং : 338 বয়স : 36 লিঙ্গ : পুৰুষ	CFM1236415 ফটো উপলব্ধ	236 নাম : জুনমনি বড়ো স্বামীৰ নাম: অশক বড়ো ঘৰ নং : 338 বয়স : 36 লিঙ্গ : মহিলা	CFM0082867 ফটো উপলব্ধ	237 নাম : খৌৰৌমুখাং বড়ো পিতাৰ নাম: কিচুল বড়ো ঘৰ নং : 338 বয়স : 27 লিঙ্গ : পুৰুষ	CFM0184333 ফটো উপলব্ধ
238 নাম : চিলাৰাম বড়ো পিতাৰ নাম: হিন্দু ঘৰ নং : 380 বয়স : 58 লিঙ্গ : পুৰুষ	CFM1236437 ফটো উপলব্ধ	239 নাম : চন্দ্ৰ বালা বড়ো স্বামীৰ নাম: ছিলা ঘৰ নং : 380 বয়স : 53 লিঙ্গ : মহিলা	CFM1236445 ফটো উপলব্ধ	240 নাম : সূৰ্য্য বড়ো পিতাৰ নাম: চিলাৰাম বড়ো ঘৰ নং : 380 বয়স : 33 লিঙ্গ : পুৰুষ	CFM1879750 ফটো উপলব্ধ



241 নাম : সন্তোষ বড়ো পিতাৰ নাম: চিলাৰাম বড়ো ঘৰ নং : ৩৪০ বয়স : 29 লিঙ্গ : পুৰুষ	CFM0083436 ফটো উপলব্ধ	242 নাম : অনন্ত দেউৰী পিতাৰ নাম: ঘন দেউৰী ঘৰ নং : ৩৪১ বয়স : 63 লিঙ্গ : পুৰুষ	CFM1236459 ফটো উপলব্ধ	243 নাম : ববে দেউৰী স্বামীৰ নাম: অনন্ত দেউৰী ঘৰ নং : ৩৪১ বয়স : 58 লিঙ্গ : মহিলা	CFM1236460 ফটো উপলব্ধ
244 নাম : প্রদীপ দেউৰী পিতাৰ নাম: অনন্ত দেউৰী ঘৰ নং : ৩৪১ বয়স : 38 লিঙ্গ : পুৰুষ	CFM1236471 ফটো উপলব্ধ	245 নাম : ফুলশ্ৰী দেউৰী স্বামীৰ নাম: প্রদীপ দেউৰী ঘৰ নং : ৩৪১ বয়স : 37 লিঙ্গ : মহিলা	CFM0083477 ফটো উপলব্ধ	246 নাম : ধন বাহাদুৰ মগৰ পিতাৰ নাম: হৰু ঘৰ নং : ৩৪২ বয়স : 53 লিঙ্গ : পুৰুষ	CFM1236506 ফটো উপলব্ধ
247 নাম : ধনমায়ী মগৰ পিতাৰ নাম: হৰু ঘৰ নং : ৩৪২ বয়স : 43 লিঙ্গ : মহিলা	CFM1236528 ফটো উপলব্ধ	248 নাম : প্রেম কুমাৰী মগৰ পিতাৰ নাম: ধন বাহাদুৰ মগৰ ঘৰ নং : 342 বয়স : 27 লিঙ্গ : মহিলা	UUI0138446 ফটো উপলব্ধ	249 নাম : সুনিতা মগৰ পিতাৰ নাম: ধন বাহাদুৰ মগৰ ঘৰ নং : 342 বয়স : 23 লিঙ্গ : মহিলা	UUI0138438 ফটো উপলব্ধ
250 নাম : সুৰজ মগৰ পিতাৰ নাম: ধন বাহাদুৰ মগৰ ঘৰ নং : 342 বয়স : 21 লিঙ্গ : পুৰুষ	UUI0138289 ফটো উপলব্ধ	251 নাম : ধন বাহাদুৰ মৰাপাছে পিতাৰ নাম: বাম ঘৰ নং : ৩৪৩ বয়স : 73 লিঙ্গ : পুৰুষ	CFM1236562 ফটো উপলব্ধ	252 নাম : মতিলাল মৰাপাছে পিতাৰ নাম: বাম ঘৰ নং : ৩৪৩ বয়স : 63 লিঙ্গ : পুৰুষ	CFM1236540 ফটো উপলব্ধ
253 নাম : সাগৰ মাৰাপাচে পিতাৰ নাম: মতিলাল মাৰাপাচে ঘৰ নং : ৩৪৩ বয়স : 23 লিঙ্গ : পুৰুষ	CFM0425249 ফটো উপলব্ধ	254 নাম : সৰস্বতী মাৰাপাছে স্বামীৰ নাম: কৰ্ণ ঘৰ নং : ৩৪৫ বয়স : 58 লিঙ্গ : মহিলা	CFM1236631 ফটো উপলব্ধ	255 নাম : কৰ্ণ বাহাদুৰ মাৰাপাছে পিতাৰ নাম: খৰ্কা ঘৰ নং : ৩৪৫ বয়স : 57 লিঙ্গ : পুৰুষ	CFM1236620 ফটো উপলব্ধ
256 নাম : ৰচন মাৰাপাচে পিতাৰ নাম: চন্দ্ৰ বাহাদুৰ মাৰাপাচে ঘৰ নং : ৩৪৫ বয়স : 43 লিঙ্গ : পুৰুষ	CFM1236642 ফটো উপলব্ধ	257 নাম : সপ্না মাৰাপাছে স্বামীৰ নাম: বিক্রম মাৰাপাচে ঘৰ নং : ৩৪৫ বয়স : 32 লিঙ্গ : মহিলা	CFM0284604 ফটো উপলব্ধ	258 নাম : বিক্রম মাৰাপাছে পিতাৰ নাম: কৰ্ণ বাহাদুৰ মাৰাপাচে ঘৰ নং : ৩৪৫ বয়স : 30 লিঙ্গ : পুৰুষ	CFM1243830 ফটো উপলব্ধ
259 নাম : মিলন মাৰাপাচে পিতাৰ নাম: কৰ্ণ মাৰাপাচে ঘৰ নং : ৩৪৫ বয়স : 27 লিঙ্গ : পুৰুষ	CFM0472753 ফটো উপলব্ধ	260 নাম : কিৰন মাৰাপাচে পিতাৰ নাম: কৰ্ণ বাহাদুৰ মাৰাপাচে ঘৰ নং : 345 বয়স : 27 লিঙ্গ : পুৰুষ	CFM0188904 ফটো উপলব্ধ	261 নাম : বিশাল মাৰাপাচে পিতাৰ নাম: বোশন মাৰাপাচে ঘৰ নং : 345 বয়স : 23 লিঙ্গ : পুৰুষ	CFM7189160 ফটো উপলব্ধ
262 নাম : বিকি মাৰাপাছে পিতাৰ নাম: বোশন মাৰাপাছে ঘৰ নং : 345 বয়স : 22 লিঙ্গ : পুৰুষ	CFM7189186 ফটো উপলব্ধ	263 নাম : গীতা দেৱী স্বামীৰ নাম: কিৰন মাৰাপাছে ঘৰ নং : 345 বয়স : 22 লিঙ্গ : মহিলা	UUI0100032 ফটো উপলব্ধ	264 নাম : লক্ষ্মী মাৰাপাছে স্বামীৰ নাম: মিলন মাৰাপাছে ঘৰ নং : 345 বয়স : 20 লিঙ্গ : মহিলা	UUI0099960 ফটো উপলব্ধ
265 নাম : চবিলাল কুমাৰ পিতাৰ নাম: বাহাদুৰ ৰাম কুমাৰ ঘৰ নং : ৩৪৬ বয়স : 60 লিঙ্গ : পুৰুষ	CFM1236686 ফটো উপলব্ধ	266 নাম : চন্দ্ৰ কুমাৰী নাথ স্বামীৰ নাম: ছবিলাল কুমাও ঘৰ নং : ৩৪৬ বয়স : 47 লিঙ্গ : মহিলা	CFM1236697 ফটো উপলব্ধ	267 নাম : ৰাহুল কুমাৰ পিতাৰ নাম: ছবিলাল কুমাও ঘৰ নং : ৩৪৬ বয়স : 35 লিঙ্গ : পুৰুষ	CFM1243885 ফটো উপলব্ধ
268 নাম : ৰমা দেৱী পিতাৰ নাম: চবিলাল কুমাৰ ঘৰ নং : 346 বয়স : 33 লিঙ্গ : মহিলা	CFM0430207 ফটো উপলব্ধ	269 নাম : তিল বাহাদুৰ সৈন্যাসী পিতাৰ নাম: মন বাহাদুৰ সৈন্যাসী ঘৰ নং : ৩৪৭ বয়স : 68 লিঙ্গ : পুৰুষ	CFM1236700 ফটো উপলব্ধ	270 নাম : ৰোচন সৈন্যাসী পিতাৰ নাম: তিল বাহাদুৰ সৈন্যাসী ঘৰ নং : 347 বয়স : 38 লিঙ্গ : পুৰুষ	CFM1236722 ফটো উপলব্ধ



271	CFM1243829	ফটো উপলব্ধ	নাম : কমল সৈন্যাসী পিতাৰ নাম: তিল বাহাদুৰ সৈন্যাসী ঘৰ নং : ৩৪৭ বয়স : 31 লিঙ্গ : পুৰুষ	272	CFM1879501	ফটো উপলব্ধ	নাম : সাবিত্ৰী সন্যাসী স্বামীৰ নাম: ৰোচন সন্যাসী ঘৰ নং : ৩৪৭ বয়স : 31 লিঙ্গ : মহিলা	273	CFM1879909	ফটো উপলব্ধ	নাম : গনেশ সন্যাসী পিতাৰ নাম: গনেশ সন্যাসী ঘৰ নং : ৩৪৭ বয়স : 30 লিঙ্গ : পুৰুষ
274	CFM0428045	ফটো উপলব্ধ	নাম : সুমিত্ৰা মাৰাপাচে স্বামীৰ নাম: ৰাজকুমাৰ মাৰাপাচে ঘৰ নং : 348 বয়স : 70 লিঙ্গ : মহিলা	275	CFM1236744	ফটো উপলব্ধ	নাম : উমমায়্যা মাৰাপাচে স্বামীৰ নাম: পূৰ্ণ বাহাদুৰ মাৰাপাচে ঘৰ নং : ৩৪৮ বয়স : 63 লিঙ্গ : মহিলা	276	CFM1236766	ফটো উপলব্ধ	নাম : বীম বাহাদুৰ মাৰাপাচে পিতাৰ নাম: পূৰ্ণ বাহাদুৰ মাৰাপাচে ঘৰ নং : ৩৪৮ বয়স : 46 লিঙ্গ : পুৰুষ
277	CFM1236755	ফটো উপলব্ধ	নাম : ৰাজকুমাৰ মাৰাপাচে পিতাৰ নাম: পূৰ্ণ বাহাদুৰ মাৰাপাচে ঘৰ নং : ৩৪৮ বয়স : 43 লিঙ্গ : পুৰুষ	278	CFM1236777	ফটো উপলব্ধ	নাম : খেমৰাজ মাৰাপাচে পিতাৰ নাম: পূৰ্ণ বাহাদুৰ মাৰাপাচে ঘৰ নং : ৩৪৮ বয়স : 40 লিঙ্গ : পুৰুষ	279	CFM1879487	ফটো উপলব্ধ	নাম : প্ৰেম কুমাৰী মাৰাপাচে স্বামীৰ নাম: খেমৰাজ মাৰাপাচে ঘৰ নং : ৩৪৮ বয়স : 32 লিঙ্গ : মহিলা
280	CFM1236802	ফটো উপলব্ধ	নাম : বিকাশ মুখীয়া পিতাৰ নাম: মতিলাল মুখীয়া ঘৰ নং : ৩৫০ বয়স : 35 লিঙ্গ : পুৰুষ	281	CFM1236813	ফটো উপলব্ধ	নাম : ৰমেশ মাৰাপাচে পিতাৰ নাম: এম বাহাদুৰ মাৰাপাচে ঘৰ নং : ৩৫১ বয়স : 53 লিঙ্গ : পুৰুষ	282	CFM1236824	ফটো উপলব্ধ	নাম : সৰস্বতী মাৰাপাচে স্বামীৰ নাম: ৰমেশ মাৰাপাচে ঘৰ নং : ৩৫১ বয়স : 48 লিঙ্গ : মহিলা
283	CFM0184374	ফটো উপলব্ধ	নাম : সুবজ মাৰাপাচে পিতাৰ নাম: বিনদ মাৰাপাচে ঘৰ নং : ৩৫১ বয়স : 30 লিঙ্গ : পুৰুষ	284	CFM1231927	ফটো উপলব্ধ	নাম : ৰাজেশ মাৰাপাচে পিতাৰ নাম: ৰমেশ মাৰাপাচে ঘৰ নং : 351 বয়স : 23 লিঙ্গ : পুৰুষ	285	CFM1236857	ফটো উপলব্ধ	নাম : জ্বালা নাথ স্বামীৰ নাম: জগন্নাথ ঘৰ নং : ৩৫২ বয়স : 63 লিঙ্গ : মহিলা
286	CFM1236868	ফটো উপলব্ধ	নাম : তপন নাথ পিতাৰ নাম: জগন্নাথ ঘৰ নং : 352 বয়স : 47 লিঙ্গ : পুৰুষ	287	CFM1243909	ফটো উপলব্ধ	নাম : গৰ্ভদা দাস স্বামীৰ নাম: তৰুন দাস ঘৰ নং : ৩৫২ বয়স : 42 লিঙ্গ : মহিলা	288	CFM1236879	ফটো উপলব্ধ	নাম : মেনকা নাথ স্বামীৰ নাম: তপন নাথ ঘৰ নং : 352 বয়স : 38 লিঙ্গ : মহিলা
289	CFM1279116	ফটো উপলব্ধ	নাম : কংকন নাথ মাতৃৰ নাম: মেনকা নাথ ঘৰ নং : ৩৫২ বয়স : 23 লিঙ্গ : পুৰুষ	290	CFM1236891	ফটো উপলব্ধ	নাম : পূৰ্ণিমা গয়াৰী স্বামীৰ নাম: মুনিয়া গয়াৰী ঘৰ নং : ৩৫৩ বয়স : 48 লিঙ্গ : মহিলা	291	CFM0458992	ফটো উপলব্ধ	নাম : ছান নাথ স্বামীৰ নাম: জয়ন্ত নাথ ঘৰ নং : ৩৫৩ বয়স : 39 লিঙ্গ : মহিলা
292	CFM1236915	ফটো উপলব্ধ	নাম : কুসুম নাথ স্বামীৰ নাম: নাৰায়ন ঘৰ নং : ৩৫৪ বয়স : 58 লিঙ্গ : মহিলা	293	CFM1236904	ফটো উপলব্ধ	নাম : নাৰায়ন নাথ পিতাৰ নাম: হৰিনাথ ঘৰ নং : ৩৫৪ বয়স : 57 লিঙ্গ : পুৰুষ	294	CFM1236926	ফটো উপলব্ধ	নাম : কৰুনা নাথ পিতাৰ নাম: নাৰায়ন ঘৰ নং : ৩৫৪ বয়স : 38 লিঙ্গ : পুৰুষ
295	CFM0196808	ফটো উপলব্ধ	নাম : সুমিত্ৰা নাথ স্বামীৰ নাম: কৰুনা নাথ ঘৰ নং : ৩৫৪ বয়স : 35 লিঙ্গ : মহিলা	296	CFM0184523	ফটো উপলব্ধ	নাম : মিথুন নাথ পিতাৰ নাম: নাৰায়ন নাথ ঘৰ নং : ৩৫৪ বয়স : 28 লিঙ্গ : পুৰুষ	297	CFM1236937	ফটো উপলব্ধ	নাম : বালীকা নাথ স্বামীৰ নাম: পদুম ঘৰ নং : ৩৫৫ বয়স : 53 লিঙ্গ : মহিলা
298	CFM0196816	ফটো উপলব্ধ	নাম : বিকাশ নাথ মাতৃৰ নাম: বালীকা নাথ ঘৰ নং : ৩৫৫ বয়স : 38 লিঙ্গ : পুৰুষ	299	CFM1243625	ফটো উপলব্ধ	নাম : উৎপল নাথ মাতৃৰ নাম: বালীকা নাথ ঘৰ নং : ৩৫৫ বয়স : 33 লিঙ্গ : পুৰুষ	300	CFM1236959	ফটো উপলব্ধ	নাম : সজনী নাথ স্বামীৰ নাম: সদা ঘৰ নং : ৩৫৬ বয়স : 53 লিঙ্গ : মহিলা



301 নাম : অৰূপ নাথ পিতাৰ নাম: সদা ঘৰ নং : ৩৫৬ বয়স : 38 লিঙ্গ : পুৰুষ	CFM1236960 ফটো উপলব্ধ	302 নাম : প্ৰাঞ্জল নাথ মাতৃৰ নাম: সজনী নাথ ঘৰ নং : ৩৫৬ বয়স : 32 লিঙ্গ : পুৰুষ	CFM1243647 ফটো উপলব্ধ	303 নাম : পিংকি নাথ স্বামীৰ নাম: অৰূপ নাথ ঘৰ নং : 356 বয়স : 28 লিঙ্গ : মহিলা	CFM1226539 ফটো উপলব্ধ
304 নাম : সুবোধ নাথ পিতাৰ নাম: অনন্ত ঘৰ নং : ৩৫৭ বয়স : 54 লিঙ্গ : পুৰুষ	CFM1236993 ফটো উপলব্ধ	305 নাম : চন্দ্ৰধৰ নাথ পিতাৰ নাম: অনন্ত ঘৰ নং : ৩৫৭ বয়স : 48 লিঙ্গ : পুৰুষ	CFM1237010 ফটো উপলব্ধ	306 নাম : পূৰ্ণিমা নাথ স্বামীৰ নাম: সুবোধ নাথ ঘৰ নং : ৩৫৭ বয়স : 46 লিঙ্গ : মহিলা	CFM1237009 ফটো উপলব্ধ
307 নাম : নমিতা হালৈ নাথ স্বামীৰ নাম: চন্দ্ৰধৰ নাথ ঘৰ নং : ৩৫৭ বয়স : 36 লিঙ্গ : মহিলা	CFM0196865 ফটো উপলব্ধ	308 নাম : ধিৰেন নাথ মাতৃৰ নাম: ক্ষীৰদা নাথ ঘৰ নং : ৩৫৭ বয়স : 35 লিঙ্গ : পুৰুষ	CFM0188862 ফটো উপলব্ধ	309 নাম : প্ৰজ্ঞা দাস স্বামীৰ নাম: বলোৰাম দাস ঘৰ নং : ৩৫৭ বয়স : 68 লিঙ্গ : মহিলা	CFM1237032 ফটো উপলব্ধ
310 নাম : পৰেশ পাটগিৰী পিতাৰ নাম: নন্দলাল পাটগিৰী ঘৰ নং : ৩৫৯ বয়স : 55 লিঙ্গ : পুৰুষ	CFM0196949 ফটো উপলব্ধ	S 311 নাম : ননী দাস পিতাৰ নাম: বলোৰাম দাস ঘৰ নং : ৩৫৯ বয়স : 54 লিঙ্গ : মহিলা	CFM0196956 ফটো উপলব্ধ	312 নাম : পুলক দাস পিতাৰ নাম: বলো ঘৰ নং : ৩৫৯ বয়স : 53 লিঙ্গ : পুৰুষ	CFM1237043 ফটো উপলব্ধ
# 313 নাম : পঙ্কজ দাস পিতাৰ নাম: বলোৰাম দাস ঘৰ নং : 11 বয়স : 49 লিঙ্গ : পুৰুষ	CFM1237054 ফটো উপলব্ধ	314 নাম : হেমলতা দাস স্বামীৰ নাম: পুলক দাস ঘৰ নং : ৩৫৯ বয়স : 38 লিঙ্গ : মহিলা	CFM1243681 ফটো উপলব্ধ	315 নাম : ভাগীতা টালুকদাৰ স্বামীৰ নাম: পংকজ দাস ঘৰ নং : ৩৫৯ বয়স : 37 লিঙ্গ : মহিলা	CFM0196998 ফটো উপলব্ধ
316 নাম : সৰস্বতী নাথ স্বামীৰ নাম: ভগন্দ নাথ ঘৰ নং : ৩৬০ বয়স : 68 লিঙ্গ : মহিলা	CFM1237087 ফটো উপলব্ধ	317 নাম : চন্দ্ৰ কান্ত নাথ পিতাৰ নাম: ভগদত্ত নাথ ঘৰ নং : ৩৬০ বয়স : 49 লিঙ্গ : পুৰুষ	CFM1237098 ফটো উপলব্ধ	318 নাম : গীতমনি নাথ স্বামীৰ নাম: চন্দ্ৰ কান্ত নাথ ঘৰ নং : ৩৬০ বয়স : 38 লিঙ্গ : মহিলা	CFM1237101 ফটো উপলব্ধ
319 নাম : উদয় চন্দ্ৰ নাথ পিতাৰ নাম: চায়াধৰ নাথ ঘৰ নং : 361 বয়স : 78 লিঙ্গ : পুৰুষ	UUI0102624 ফটো উপলব্ধ	320 নাম : ডালিমী নাথ স্বামীৰ নাম: উদয় ঘৰ নং : ৩৬১ বয়স : 63 লিঙ্গ : মহিলা	CFM1237134 ফটো উপলব্ধ	321 নাম : গোবিন্দ তালুকদাৰ পিতাৰ নাম: বামহাৰ ঘৰ নং : 361 বয়স : 63 লিঙ্গ : পুৰুষ	CFM1237178 ফটো উপলব্ধ
322 নাম : কনিকা তালুকদাৰ স্বামীৰ নাম: গোবিন্দ তালুকদাৰ ঘৰ নং : 361 বয়স : 52 লিঙ্গ : মহিলা	CFM1237189 ফটো উপলব্ধ	323 নাম : টংকেশ্বৰ নাথ পিতাৰ নাম: উদয় ঘৰ নং : ৩৬১ বয়স : 43 লিঙ্গ : পুৰুষ	CFM1237145 ফটো উপলব্ধ	324 নাম : জ্যোতিষ নাথ পিতাৰ নাম: উদয় ঘৰ নং : ৩৬১ বয়স : 40 লিঙ্গ : পুৰুষ	CFM1237156 ফটো উপলব্ধ
325 নাম : বৃপালী নাথ পিতাৰ নাম: উদয় ঘৰ নং : ৩৬১ বয়স : 38 লিঙ্গ : মহিলা	CFM1237167 ফটো উপলব্ধ	326 নাম : বৈকুণ্ঠ নাথ পিতাৰ নাম: জ্ঞানো ঘৰ নং : ৩৬৩ বয়স : 53 লিঙ্গ : পুৰুষ	CFM1237203 ফটো উপলব্ধ	327 নাম : ধীৰেন নাথ পিতাৰ নাম: জ্ঞানো বাম নাথ ঘৰ নং : ৩৬৩ বয়স : 53 লিঙ্গ : পুৰুষ	CFM1237225 ফটো উপলব্ধ
328 নাম : প্ৰমিলা নাথ স্বামীৰ নাম: ধীৰেন নাথ ঘৰ নং : ৩৬৩ বয়স : 45 লিঙ্গ : মহিলা	CFM1237234 ফটো উপলব্ধ	329 নাম : অনিতা নাথ স্বামীৰ নাম: বৈকুণ্ঠ ঘৰ নং : ৩৬৩ বয়স : 43 লিঙ্গ : মহিলা	CFM1237214 ফটো উপলব্ধ	330 নাম : আকাশ নাথ পিতাৰ নাম: ধিৰেন নাথ ঘৰ নং : 363 বয়স : 21 লিঙ্গ : পুৰুষ	CFM7164130 ফটো উপলব্ধ



331 নাম : জগন্নাথ নাথ স্বামীৰ নাম: বিচিত্ৰ ঘৰ নং : ৩৬৪ বয়স : 73 লিঙ্গ : মহিলা	CFM1237247 ফটো উপলব্ধ	332 নাম : খগেশ্বৰ নাথ পিতাৰ নাম: বিচিত্ৰ ঘৰ নং : ৩৬৪ বয়স : 53 লিঙ্গ : পুৰুষ	CFM1237270 ফটো উপলব্ধ	333 নাম : চন্দনা নাথ স্বামীৰ নাম: ভুবনেশ্বৰ ঘৰ নং : ৩৬৪ বয়স : 50 লিঙ্গ : মহিলা	CFM1237269 ফটো উপলব্ধ
334 নাম : চানক্য নাথ পিতাৰ নাম: বিচিত্ৰ নাথ ঘৰ নং : ৩৬৪ বয়স : 45 লিঙ্গ : পুৰুষ	CFM1237292 ফটো উপলব্ধ	335 নাম : কবিতা নাথ স্বামীৰ নাম: খগেশ্বৰ নাথ ঘৰ নং : ৩৬৪ বয়স : 43 লিঙ্গ : মহিলা	CFM1237281 ফটো উপলব্ধ	336 নাম : সবিতা নাথ পিতাৰ নাম: বিচিত্ৰ ঘৰ নং : 364 বয়স : 40 লিঙ্গ : মহিলা	CFM1237316 ফটো উপলব্ধ
337 নাম : দিপামনি নাথ স্বামীৰ নাম: চানক্য নাথ ঘৰ নং : ৩৬৪ বয়স : 36 লিঙ্গ : মহিলা	CFM1237327 ফটো উপলব্ধ	338 নাম : চিন্ময় নাথ পিতাৰ নাম: খগেশ্বৰ নাথ ঘৰ নং : ৩৬৪ বয়স : 24 লিঙ্গ : পুৰুষ	CFM0368597 ফটো উপলব্ধ	339 নাম : উপনয়ন নাথ পিতাৰ নাম: খগেশ্বৰ নাথ ঘৰ নং : 364 বয়স : 21 লিঙ্গ : পুৰুষ	CFM7166499 ফটো উপলব্ধ
340 নাম : মহোদৰ নাথ পিতাৰ নাম: চন্দ্ৰ ঘৰ নং : ৩৬৫ বয়স : 77 লিঙ্গ : পুৰুষ	CFM1237338 ফটো উপলব্ধ	341 নাম : হৰেকৃষ্ণ নাথ পিতাৰ নাম: মহোদৰ নাথ ঘৰ নং : ৩৬৫ বয়স : 50 লিঙ্গ : পুৰুষ	CFM1237349 ফটো উপলব্ধ	342 নাম : প্ৰানকৃষ্ণ নাথ পিতাৰ নাম: মহোদৰ নাথ ঘৰ নং : ৩৬৫ বয়স : 46 লিঙ্গ : পুৰুষ	CFM1237350 ফটো উপলব্ধ
343 নাম : তুলীকা নাথ স্বামীৰ নাম: হৰেকৃষ্ণ নাথ ঘৰ নং : 365 বয়স : 29 লিঙ্গ : মহিলা	CFM0540831 ফটো উপলব্ধ	344 নাম : দ্বীপেন হালৈ পিতাৰ নাম: ললিত ঘৰ নং : ৩৬৬ বয়স : 56 লিঙ্গ : পুৰুষ	CFM1237372 ফটো উপলব্ধ	345 নাম : ৰামচৰন হালৈ পিতাৰ নাম: ললিত ঘৰ নং : ৩৬৬ বয়স : 54 লিঙ্গ : পুৰুষ	CFM1237383 ফটো উপলব্ধ
346 নাম : কল্পনা হালৈ স্বামীৰ নাম: দ্বীপেন ঘৰ নং : ৩৬৬ বয়স : 48 লিঙ্গ : মহিলা	CFM1237407 ফটো উপলব্ধ	347 নাম : দিনেশ হালৈ পিতাৰ নাম: ললিত ঘৰ নং : 366 বয়স : 48 লিঙ্গ : পুৰুষ	CFM1237394 ফটো উপলব্ধ	348 নাম : নিৰোদা হালৈ স্বামীৰ নাম: ৰামচৰন ঘৰ নং : ৩৬৬ বয়স : 44 লিঙ্গ : মহিলা	CFM1237418 ফটো উপলব্ধ
349 নাম : ববিতা হালৈ স্বামীৰ নাম: দিনেশ হালৈ ঘৰ নং : ৩৬৬ বয়স : 33 লিঙ্গ : মহিলা	CFM0194845 ফটো উপলব্ধ	350 নাম : চুমি হালৈ পিতাৰ নাম: দ্বীপেন হালৈ ঘৰ নং : ৩৬৬ বয়স : 27 লিঙ্গ : মহিলা	CFM1135524 ফটো উপলব্ধ	351 নাম : মৃগাল হালৈ পিতাৰ নাম: দ্বীপেন হালৈ ঘৰ নং : ৩৬৬ বয়স : 23 লিঙ্গ : পুৰুষ	CFM1135532 ফটো উপলব্ধ
352 নাম : সীমা হালৈ পিতাৰ নাম: ৰামচৰন হালৈ ঘৰ নং : 366 বয়স : 22 লিঙ্গ : মহিলা	UUI0053306 ফটো উপলব্ধ	353 নাম : অজা দাস স্বামীৰ নাম: দেবৰাজ ঘৰ নং : ৩৬৮ বয়স : 63 লিঙ্গ : মহিলা	CFM1237510 ফটো উপলব্ধ	354 নাম : অমল দাস পিতাৰ নাম: দেবৰাজ ঘৰ নং : ৩৬৮ বয়স : 38 লিঙ্গ : পুৰুষ	CFM1237521 ফটো উপলব্ধ
355 নাম : হিমালী দাস স্বামীৰ নাম: অমল দাস ঘৰ নং : ৩৬৮ বয়স : 29 লিঙ্গ : মহিলা	CFM0086827 ফটো উপলব্ধ	356 নাম : গোলাপী দাস স্বামীৰ নাম: জগন্নাথ ঘৰ নং : ৩৬৯ বয়স : 63 লিঙ্গ : মহিলা	CFM1237543 ফটো উপলব্ধ	357 নাম : ৰাজেশ দাস পিতাৰ নাম: জগন্নাথ ঘৰ নং : ৩৬৯ বয়স : 63 লিঙ্গ : পুৰুষ	CFM1237554 ফটো উপলব্ধ
358 নাম : উলপী দাস স্বামীৰ নাম: ৰাজেশ দাস ঘৰ নং : ৩৬৯ বয়স : 40 লিঙ্গ : মহিলা	CFM1237565 ফটো উপলব্ধ	359 নাম : শৈলেন দাশ পিতাৰ নাম: জগন্নাথ দাস ঘৰ নং : ৩৬৯ বয়স : 40 লিঙ্গ : পুৰুষ	CFM1237587 ফটো উপলব্ধ	360 নাম : সত্যেন দাস পিতাৰ নাম: জগন্নাথ দাস ঘৰ নং : ৩৬৯ বয়স : 38 লিঙ্গ : পুৰুষ	CFM1237576 ফটো উপলব্ধ



361 নাম : ধাৰিত্ৰী দাশ স্বামীৰ নাম: সেত্যান দাশ ঘৰ নং : 369 বয়স : 25 লিঙ্গ : মহিলা	CFM0540633 ফটো উপলব্ধ	362 নাম : অষ্টমী দাস স্বামীৰ নাম: ঘন ঘৰ নং : 390 বয়স : 76 লিঙ্গ : মহিলা	CFM1237601 ফটো উপলব্ধ	363 নাম : বন দাস পিতাৰ নাম: ঘন ঘৰ নং : 390 বয়স : 45 লিঙ্গ : মহিলা	CFM1237612 ফটো উপলব্ধ
364 নাম : খুন দাস পিতাৰ নাম: ঘন ঘৰ নং : 390 বয়স : 43 লিঙ্গ : মহিলা	CFM1237623 ফটো উপলব্ধ	365 নাম : জয়ন্ত দাস পিতাৰ নাম: ঘন ঘৰ নং : 390 বয়স : 40 লিঙ্গ : পুৰুষ	CFM1237634 ফটো উপলব্ধ	366 নাম : সংগীতা দাস স্বামীৰ নাম: জয়ন্ত দাস ঘৰ নং : 390 বয়স : 31 লিঙ্গ : মহিলা	CFM1879545 ফটো উপলব্ধ
367 নাম : সনেশ্বৰী হালৈ স্বামীৰ নাম: লব ঘৰ নং : 391 বয়স : 76 লিঙ্গ : মহিলা	CFM1237645 ফটো উপলব্ধ	368 নাম : ভগীৰথ হালৈ পিতাৰ নাম: লব ঘৰ নং : 391 বয়স : 48 লিঙ্গ : পুৰুষ	CFM1237656 ফটো উপলব্ধ	369 নাম : ইলা হালৈ স্বামীৰ নাম: ভগীৰথ হালৈ ঘৰ নং : 391 বয়স : 43 লিঙ্গ : মহিলা	CFM1237667 ফটো উপলব্ধ
370 নাম : উৰ্বশী দাস স্বামীৰ নাম: পবিত্ৰ ঘৰ নং : 392 বয়স : 53 লিঙ্গ : মহিলা	CFM1237689 ফটো উপলব্ধ	371 নাম : খনীন্দ্র দাস পিতাৰ নাম: পবিত্ৰ ঘৰ নং : 392 বয়স : 40 লিঙ্গ : পুৰুষ	CFM1237690 ফটো উপলব্ধ	372 নাম : পুতুল দাস পিতাৰ নাম: পবিত্ৰ দাশ ঘৰ নং : 392 বয়স : 40 লিঙ্গ : পুৰুষ	CFM1237703 ফটো উপলব্ধ
373 নাম : নমিতা দাস স্বামীৰ নাম: খনীন্দ্র দাস ঘৰ নং : 372 বয়স : 32 লিঙ্গ : মহিলা	CFM0536722 ফটো উপলব্ধ	374 নাম : হৈলেন দাস পিতাৰ নাম: পবিত্ৰ দাস ঘৰ নং : 372 বয়স : 29 লিঙ্গ : পুৰুষ	CFM1224427 ফটো উপলব্ধ	375 নাম : দীনেশ নাথ পিতাৰ নাম: ৰোনা ঘৰ নং : 393 বয়স : 51 লিঙ্গ : পুৰুষ	CFM1237714 ফটো উপলব্ধ
376 নাম : জয়মতী নাথ স্বামীৰ নাম: দিনেশ ঘৰ নং : 393 বয়স : 43 লিঙ্গ : মহিলা	CFM1237725 ফটো উপলব্ধ	377 নাম : ভাগীতা নাথ স্বামীৰ নাম: কমল নাথ ঘৰ নং : 373 বয়স : 28 লিঙ্গ : মহিলা	CFM0423129 ফটো উপলব্ধ	378 নাম : উপেন নাথ পিতাৰ নাম: দিনেশ নাথ ঘৰ নং : 373 বয়স : 25 লিঙ্গ : পুৰুষ	UU10027045 ফটো উপলব্ধ
379 নাম : টিকেন নাথ পিতাৰ নাম: ৰোনা নাথ ঘৰ নং : 374 বয়স : 55 লিঙ্গ : পুৰুষ	CFM7176225 ফটো উপলব্ধ	380 নাম : যামিনী নাথ স্বামীৰ নাম: টিকেন নাথ ঘৰ নং : 398 বয়স : 48 লিঙ্গ : মহিলা	CFM1237747 ফটো উপলব্ধ	381 নাম : চন্দন নাথ পিতাৰ নাম: টিকেন নাথ ঘৰ নং : 398 বয়স : 36 লিঙ্গ : পুৰুষ	CFM1237769 ফটো উপলব্ধ
382 নাম : কলেন নাথ পিতাৰ নাম: টিকেন নাথ ঘৰ নং : 398 বয়স : 34 লিঙ্গ : পুৰুষ	CFM1237758 ফটো উপলব্ধ	383 নাম : পদমি নাথ স্বামীৰ নাম: টিকেন নাথ ঘৰ নং : 398 বয়স : 31 লিঙ্গ : মহিলা	CFM0196303 ফটো উপলব্ধ	384 নাম : পল্লবী হালৈ পিতাৰ নাম: মকুন্দ হালৈ ঘৰ নং : 374 বয়স : 26 লিঙ্গ : মহিলা	CGJ0190413 ফটো উপলব্ধ
385 নাম : লক্ষী নাথ স্বামীৰ নাম: বিবেক নাথ ঘৰ নং : 395 বয়স : 46 লিঙ্গ : মহিলা	CFM1237805 ফটো উপলব্ধ	386 নাম : ভাৰত নাথ পিতাৰ নাম: বিবেক নাথ ঘৰ নং : 395 বয়স : 35 লিঙ্গ : পুৰুষ	CFM1237781 ফটো উপলব্ধ	387 নাম : শান্তি নাথ পিতাৰ নাম: বিবেক নাথ ঘৰ নং : 395 বয়স : 33 লিঙ্গ : পুৰুষ	CFM1237770 ফটো উপলব্ধ
388 নাম : কাজল নাথ পিতাৰ নাম: বিবেক নাথ ঘৰ নং : 395 বয়স : 28 লিঙ্গ : পুৰুষ	CFM0190025 ফটো উপলব্ধ	389 নাম : জিত নাথ পিতাৰ নাম: বিবেক নাথ ঘৰ নং : 375 বয়স : 25 লিঙ্গ : পুৰুষ	CFM0541318 ফটো উপলব্ধ	390 নাম : পুবেতী ৰয় স্বামীৰ নাম: প্ৰানেশ্বৰ ঘৰ নং : 396 বয়স : 63 লিঙ্গ : মহিলা	CFM1237816 ফটো উপলব্ধ



391 নাম : হিমালী ৰয় পিতাৰ নাম: ধীৰেন ৰয় ঘৰ নং : 376 বয়স : 22 লিঙ্গ : মহিলা	UUI0117101 ফটো উপলব্ধ	392 নাম : কুমুদ তালুকদাৰ পিতাৰ নাম: ৰামহাৰ তালুকদাৰ ঘৰ নং : 377 বয়স : 78 লিঙ্গ : পুৰুষ	CFM1237849 ফটো উপলব্ধ	393 নাম : তুলতুল তালুকদাৰ পিতাৰ নাম: কুমুদ তালুকদাৰ ঘৰ নং : 377 বয়স : 40 লিঙ্গ : পুৰুষ	CFM1237894 ফটো উপলব্ধ
394 নাম : মনেশ্বৰ নাথ পিতাৰ নাম: ধনিৰাম ঘৰ নং : ৩৭৮ বয়স : 63 লিঙ্গ : পুৰুষ	CFM1237901 ফটো উপলব্ধ	395 নাম : ৰউশী নাথ স্বামীৰ নাম: মনেশ্বৰ ঘৰ নং : ৩৭৮ বয়স : 53 লিঙ্গ : মহিলা	CFM1237918 ফটো উপলব্ধ	396 নাম : উ্যপল নাথ পিতাৰ নাম: মনেশ্বৰ নাথ ঘৰ নং : ৩৭৮ বয়স : 34 লিঙ্গ : পুৰুষ	CFM1237930 ফটো উপলব্ধ
397 নাম : মনজিৎ নাথ পিতাৰ নাম: মনেশ্বৰ নাথ ঘৰ নং : ৩৭৮ বয়স : 30 লিঙ্গ : পুৰুষ	CFM0472944 ফটো উপলব্ধ	398 নাম : ডালিম তালুকদাৰ পিতাৰ নাম: কৈল্যান ঘৰ নং : ৩৭৯ বয়স : 73 লিঙ্গ : পুৰুষ	CFM1237941 ফটো উপলব্ধ	399 নাম : অলকা তালুকদাৰ স্বামীৰ নাম: ডালিম ঘৰ নং : ৩৭৯ বয়স : 58 লিঙ্গ : মহিলা	CFM1237952 ফটো উপলব্ধ
400 নাম : ৰাতুল তালুকদাৰ পিতাৰ নাম: ডালিম তালুকদাৰ ঘৰ নং : ৩৭৯ বয়স : 36 লিঙ্গ : পুৰুষ	CFM0287482 ফটো উপলব্ধ	401 নাম : কিশোৰ তালুকদাৰ পিতাৰ নাম: ডালিম তালুকদাৰ ঘৰ নং : ৩৭৯ বয়স : 32 লিঙ্গ : পুৰুষ	CFM1243716 ফটো উপলব্ধ	402 নাম : মোচুমী তালুকদাৰ স্বামীৰ নাম: কিশোৰ তালুকদাৰ ঘৰ নং : ৩৭৯ বয়স : 30 লিঙ্গ : মহিলা	CFM0371351 ফটো উপলব্ধ
403 নাম : মীন্টু তালুকদাৰ পিতাৰ নাম: ডালিম তালুকদাৰ ঘৰ নং : 379 বয়স : 29 লিঙ্গ : পুৰুষ	CFM0278739 ফটো উপলব্ধ	404 নাম : হিৰামণি তালুকদাৰ স্বামীৰ নাম: মীন্টু তালুকদাৰ ঘৰ নং : ৩৭৯ বয়স : 26 লিঙ্গ : মহিলা	CFM0371369 ফটো উপলব্ধ	405 নাম : বীনাপানী দেবী স্বামীৰ নাম: দুৰ্গেশ্বৰ ঘৰ নং : ৩৮০ বয়স : 63 লিঙ্গ : মহিলা	CFM1237996 ফটো উপলব্ধ
406 নাম : অশীম শৰ্মা পিতাৰ নাম: দুৰ্গেশ্বৰ শৰ্মা ঘৰ নং : ৩৮০ বয়স : 34 লিঙ্গ : পুৰুষ	CFM1238013 ফটো উপলব্ধ	407 নাম : দীপামোনী দেবী স্বামীৰ নাম: অশীম শৰ্মা ঘৰ নং : 380 বয়স : 30 লিঙ্গ : মহিলা	CFM1189752 ফটো উপলব্ধ	408 নাম : ৰঞ্জিত চৌধুৰী পিতাৰ নাম: কনক ঘৰ নং : ৩৮০খ বয়স : 45 লিঙ্গ : পুৰুষ	CFM1238035 ফটো উপলব্ধ
409 নাম : গীতা চৌধুৰী স্বামীৰ নাম: ৰঞ্জিত চৌধুৰী ঘৰ নং : ৩৮০খ বয়স : 42 লিঙ্গ : মহিলা	CFM1238046 ফটো উপলব্ধ	410 নাম : বগাৰাম ৰায় পিতাৰ নাম: মইচালো ঘৰ নং : ৩৮৩ বয়স : 80 লিঙ্গ : পুৰুষ	CFM1238057 ফটো উপলব্ধ	411 নাম : ৰুনী ৰায় স্বামীৰ নাম: বগাৰাম ৰায় ঘৰ নং : ৩৮৩ বয়স : 68 লিঙ্গ : মহিলা	CFM1238068 ফটো উপলব্ধ
412 নাম : কৃষ্ণকান্ত ৰায় পিতাৰ নাম: বগাৰাম ৰায় ঘৰ নং : ৩৮৩ বয়স : 43 লিঙ্গ : পুৰুষ	CFM1238079 ফটো উপলব্ধ	413 নাম : নিৰু ৰয় স্বামীৰ নাম: কৃষ্ণ ৰয় ঘৰ নং : ৩৮৩ বয়স : 41 লিঙ্গ : মহিলা	CFM1238108 ফটো উপলব্ধ	414 নাম : ৰতন ৰায় পিতাৰ নাম: বগাৰাম ৰায় ঘৰ নং : ৩৮৩ বয়স : 40 লিঙ্গ : পুৰুষ	CFM1238080 ফটো উপলব্ধ
415 নাম : জোনালী ৰয় স্বামীৰ নাম: ৰতন ৰয় ঘৰ নং : ৩৮৩ বয়স : 36 লিঙ্গ : মহিলা	CFM1238091 ফটো উপলব্ধ	416 নাম : ৰমিলা ৰায় স্বামীৰ নাম: শশীন ঘৰ নং : ৩৮৪ বয়স : 58 লিঙ্গ : মহিলা	CFM1238126 ফটো উপলব্ধ	# 417 নাম : কুশ ৰয় পিতাৰ নাম: শশীন ৰয় ঘৰ নং : ৩৮৪ বয়স : 47 লিঙ্গ : পুৰুষ	CFM1238137 ফটো উপলব্ধ
# 418 নাম : কনকলতা নাথ স্বামীৰ নাম: কুশল ৰয় ঘৰ নং : ৩৮৪ বয়স : 34 লিঙ্গ : মহিলা	CFM0191304 ফটো উপলব্ধ	419 নাম : দিবেশ্বৰ নাথ পিতাৰ নাম: উত্সব ঘৰ নং : ৩৮৫ বয়স : 63 লিঙ্গ : পুৰুষ	CFM1238148 ফটো উপলব্ধ	420 নাম : শবিনীবালা নাথ স্বামীৰ নাম: দিবেশ্বৰ নাথ ঘৰ নং : ৩৮৫ বয়স : 58 লিঙ্গ : মহিলা	CFM1238159 ফটো উপলব্ধ



421	CFM1238160	ফটো উপলব্ধ	নাম : কমল নাথ পিতাৰ নাম: দিশেশ্বৰ নাথ ঘৰ নং : ৩৮৫ বয়স : 42 লিঙ্গ : পুৰুষ	422	CFM1238171	ফটো উপলব্ধ	নাম : নিৰঞ্জন নাথ পিতাৰ নাম: দিশেশ্বৰ নাথ ঘৰ নং : ৩৮৫ বয়স : 38 লিঙ্গ : পুৰুষ	423	CFM1238002	ফটো উপলব্ধ	নাম : উমী শৰ্মা স্বামীৰ নাম: কমল নাথ ঘৰ নং : ৩৮৫ বয়স : 38 লিঙ্গ : মহিলা
424	CFM1238193	ফটো উপলব্ধ	নাম : অৰুণা নাথ স্বামীৰ নাম: কৈলাশ ঘৰ নং : ৩৮৬ বয়স : 83 লিঙ্গ : মহিলা	425	CFM1238206	ফটো উপলব্ধ	নাম : চন্দ্ৰকান্ত নাথ পিতাৰ নাম: কৈলাশ ঘৰ নং : ৩৮৬ বয়স : 48 লিঙ্গ : পুৰুষ	426	CFM1238217	ফটো উপলব্ধ	নাম : পাৰুল নাথ স্বামীৰ নাম: চন্দ্ৰকান্ত নাথ ঘৰ নং : ৩৮৬ বয়স : 43 লিঙ্গ : মহিলা
427	CFM0372284	ফটো উপলব্ধ	নাম : মধুসূদন নাথ পিতাৰ নাম: চন্দ্ৰ কান্ত নাথ ঘৰ নং : ৩৮৬ বয়স : 24 লিঙ্গ : পুৰুষ	428	CFM1238228	ফটো উপলব্ধ	নাম : মহেন্দ্ৰ নাথ পিতাৰ নাম: গহিন ঘৰ নং : ৩৮৭ বয়স : 58 লিঙ্গ : পুৰুষ	429	CFM1238239	ফটো উপলব্ধ	নাম : নিয়তি নাথ স্বামীৰ নাম: মহেন্দ্ৰ ঘৰ নং : 387 বয়স : 53 লিঙ্গ : মহিলা
430	CFM1223288	ফটো উপলব্ধ	নাম : নিজৰা নাথ স্বামীৰ নাম: ভাৰত নাথ ঘৰ নং : 387 বয়স : 36 লিঙ্গ : মহিলা	431	CFM1238240	ফটো উপলব্ধ	নাম : ভাৰত নাথ পিতাৰ নাম: মহেন্দ্ৰ নাথ ঘৰ নং : 387 বয়স : 36 লিঙ্গ : পুৰুষ	432	CFM1879636	ফটো উপলব্ধ	নাম : বামেশ্বৰ নাথ অন্যান্য: মাইনু নাথ ঘৰ নং : 387 বয়স : 33 লিঙ্গ : পুৰুষ
433	CFM1879647	ফটো উপলব্ধ	নাম : ধনজিত নাথ পিতাৰ নাম: মহেন্দ্ৰ নাথ ঘৰ নং : 387 বয়স : 32 লিঙ্গ : পুৰুষ	434	CFM1223320	ফটো উপলব্ধ	নাম : নন্দীতা নাথ স্বামীৰ নাম: ধনজিত নাথ ঘৰ নং : 387 বয়স : 25 লিঙ্গ : মহিলা	435	CFM1238251	ফটো উপলব্ধ	নাম : বিপিন নাথ পিতাৰ নাম: গহিন ঘৰ নং : ৩৮৯ বয়স : 51 লিঙ্গ : পুৰুষ
436	CFM1238262	ফটো উপলব্ধ	নাম : কিৰন নাথ স্বামীৰ নাম: বিপিন ঘৰ নং : ৩৮৯ বয়স : 45 লিঙ্গ : মহিলা	437	CFM0009589	ফটো উপলব্ধ	নাম : বিন্ট তামুলী পিতাৰ নাম: গংগাধৰ তামুলী ঘৰ নং : ৩৮৯ বয়স : 31 লিঙ্গ : পুৰুষ	438	CFM0189472	ফটো উপলব্ধ	নাম : দিপ্তি নাথ পিতাৰ নাম: বিপিন নাথ ঘৰ নং : ৩৮৯ বয়স : 29 লিঙ্গ : মহিলা
439	CFM0183061	ফটো উপলব্ধ	নাম : ভাস্কৰ তামুলী পিতাৰ নাম: গংগাধৰ তামুলী ঘৰ নং : ৩৮৯ বয়স : 28 লিঙ্গ : পুৰুষ	440	CFM1238273	ফটো উপলব্ধ	নাম : গংগাধৰ তামুলী পিতাৰ নাম: কন্দৰ্প ঘৰ নং : ৩৮৯ক বয়স : 61 লিঙ্গ : পুৰুষ	441	CFM1238284	ফটো উপলব্ধ	নাম : গোলাপী তামুলী স্বামীৰ নাম: গংগা তামুলী ঘৰ নং : ৩৮৯ক বয়স : 57 লিঙ্গ : মহিলা
442	CFM1238305	ফটো উপলব্ধ	নাম : বেদনা নাথ স্বামীৰ নাম: বাৰ্জেন ঘৰ নং : ৩৯০ বয়স : 68 লিঙ্গ : মহিলা	443	CFM1238319	ফটো উপলব্ধ	নাম : জিতেন নাথ পিতাৰ নাম: বাৰ্জেন ঘৰ নং : ৩৯০ বয়স : 48 লিঙ্গ : পুৰুষ	444	CFM1238320	ফটো উপলব্ধ	নাম : মনিকা নাথ স্বামীৰ নাম: জিতেন নাথ ঘৰ নং : ৩৯০ বয়স : 43 লিঙ্গ : মহিলা
445	CFM1238331	ফটো উপলব্ধ	নাম : কন্দৰ্প পাঠক পিতাৰ নাম: কেশব ঘৰ নং : ৩৯২ বয়স : 61 লিঙ্গ : পুৰুষ	446	CFM1238342	ফটো উপলব্ধ	নাম : অনিমা পাঠক স্বামীৰ নাম: কন্দৰ্প ঘৰ নং : ৩৯২ বয়স : 51 লিঙ্গ : মহিলা	447	CFM0447235	ফটো উপলব্ধ	নাম : দীপিকা পাঠক পিতাৰ নাম: কন্দৰ্প পাঠক ঘৰ নং : ৩৯২ বয়স : 32 লিঙ্গ : মহিলা
448	CFM1238353	ফটো উপলব্ধ	নাম : তৰন নাথ পিতাৰ নাম: গোপাল ঘৰ নং : 393 বয়স : 63 লিঙ্গ : পুৰুষ	449	CFM1238364	ফটো উপলব্ধ	নাম : মামনি নাথ স্বামীৰ নাম: তৰন নাথ ঘৰ নং : 393 বয়স : 53 লিঙ্গ : মহিলা	450	CFM1238386	ফটো উপলব্ধ	নাম : সিদ্ধেশ্বৰ নাথ পিতাৰ নাম: গোপাল নাথ ঘৰ নং : ৩৯৩ বয়স : 49 লিঙ্গ : পুৰুষ



451 নাম : বিদ্যাবতী নাথ স্বামীৰ নাম : সিদ্ধেশ্বৰ নাথ ঘৰ নং : ৩৯৩ বয়স : 43 লিঙ্গ : মহিলা	CFM1243692 ফটো উপলব্ধ	452 নাম : খনীন্দ্র নাথ পিতাৰ নাম : তৰুন নাথ ঘৰ নং : ৩৯৩ বয়স : 32 লিঙ্গ : পুৰুষ	CFM0089227 ফটো উপলব্ধ	453 নাম : স্নাতা নাথ স্বামীৰ নাম : খনীন্দ্র নাথ ঘৰ নং : 393 বয়স : 30 লিঙ্গ : মহিলা	CFM0277418 ফটো উপলব্ধ
454 নাম : দলিমা নাথ পিতাৰ নাম : তৰুন নাথ ঘৰ নং : 393 বয়স : 26 লিঙ্গ : মহিলা	CFM0273896 ফটো উপলব্ধ	455 নাম : কৰবী নাথ পিতাৰ নাম : তৰুন নাথ ঘৰ নং : 393 বয়স : 22 লিঙ্গ : মহিলা	UUI0058966 ফটো উপলব্ধ	456 নাম : কিশোৰ পাঠক পিতাৰ নাম : প্ৰদীপ পাঠক ঘৰ নং : ৩৯৪ বয়স : 33 লিঙ্গ : পুৰুষ	CFM0089268 ফটো উপলব্ধ
457 নাম : ফাগুনী নাথ স্বামীৰ নাম : নৰেন ঘৰ নং : ৩৯৬ বয়স : 63 লিঙ্গ : মহিলা	CFM1238433 ফটো উপলব্ধ	458 নাম : দিপালী নাথ স্বামীৰ নাম : বিশ্ব নাথ ঘৰ নং : ৩৯৬ বয়স : 55 লিঙ্গ : মহিলা	CFM1879523 ফটো উপলব্ধ	459 নাম : ত্ৰিদিপ নাথ পিতাৰ নাম : নৰেন ঘৰ নং : ৩৯৬ বয়স : 51 লিঙ্গ : পুৰুষ	CFM1238444 ফটো উপলব্ধ
460 নাম : দিপীকা নাথ স্বামীৰ নাম : ত্ৰিদিপ ঘৰ নং : ৩৯৬ বয়স : 43 লিঙ্গ : মহিলা	CFM1238455 ফটো উপলব্ধ	461 নাম : বুবল নাথ পিতাৰ নাম : ত্ৰিদিপ নাথ ঘৰ নং : 396 বয়স : 28 লিঙ্গ : পুৰুষ	CFM0278309 ফটো উপলব্ধ	462 নাম : বুপম নাথ পিতাৰ নাম : ত্ৰিদিপ নাথ ঘৰ নং : 396 বয়স : 25 লিঙ্গ : পুৰুষ	CFM0278366 ফটো উপলব্ধ
463 নাম : হিৰেন ৰাজবংশী পিতাৰ নাম : ছবিন ৰাজবংশী ঘৰ নং : ৩৯৭ বয়স : 58 লিঙ্গ : পুৰুষ	CFM1238477 ফটো উপলব্ধ	464 নাম : ভাৰতী ৰাজবংশী স্বামীৰ নাম : হিৰেন ঘৰ নং : ৩৯৭ বয়স : 50 লিঙ্গ : মহিলা	CFM1238488 ফটো উপলব্ধ	465 নাম : ভনিতা ৰাজবংশী পিতাৰ নাম : হিৰেন ৰাজবংশী ঘৰ নং : 397 বয়স : 31 লিঙ্গ : মহিলা	UUI0117739 ফটো উপলব্ধ
466 নাম : ডেইজী ৰাজবংশী পিতাৰ নাম : হিৰেন ৰাজবংশী ঘৰ নং : 397 বয়স : 20 লিঙ্গ : মহিলা	UUI0117606 ফটো উপলব্ধ	467 নাম : পৰমেশ্বৰ নাথ পিতাৰ নাম : পবিন ঘৰ নং : ৩৯৮ বয়স : 58 লিঙ্গ : পুৰুষ	CFM1238499 ফটো উপলব্ধ	468 নাম : কৈশেল্লা নাথ স্বামীৰ নাম : প্ৰমেশ্বৰ নাথ ঘৰ নং : ৩৯৮ বয়স : 50 লিঙ্গ : মহিলা	CFM1238502 ফটো উপলব্ধ
469 নাম : হৈলেন নাথ পিতাৰ নাম : পৰমেশ্বৰ নাথ ঘৰ নং : ৩৯৮ বয়স : 25 লিঙ্গ : পুৰুষ	CFM0282418 ফটো উপলব্ধ	470 নাম : ডিব্বেশ্বৰ ৰায় পিতাৰ নাম : সনেশ্বৰ ৰায় ঘৰ নং : ৪০০ বয়স : 73 লিঙ্গ : পুৰুষ	CFM1238513 ফটো উপলব্ধ	471 নাম : চিৰলা নাথ স্বামীৰ নাম : কালিকান্ত নাথ ঘৰ নং : ৪০০ বয়স : 63 লিঙ্গ : মহিলা	CFM1238524 ফটো উপলব্ধ
472 নাম : কনিকা নাথ পিতাৰ নাম : কালিকান্ত নাথ ঘৰ নং : ৪০০ বয়স : 37 লিঙ্গ : মহিলা	CFM1238546 ফটো উপলব্ধ	473 নাম : ধিৰাজ নাথ পিতাৰ নাম : কালিকান্ত নাথ ঘৰ নং : ৪০০ বয়স : 32 লিঙ্গ : পুৰুষ	CFM1243705 ফটো উপলব্ধ	474 নাম : শ্ৰীমতী ৰাজবংশী স্বামীৰ নাম : গজেন ঘৰ নং : ৪০১ বয়স : 78 লিঙ্গ : মহিলা	CFM1238557 ফটো উপলব্ধ
475 নাম : অনন্ত ৰাজবংশী পিতাৰ নাম : গজেন ঘৰ নং : ৪০১ বয়স : 48 লিঙ্গ : পুৰুষ	CFM1238568 ফটো উপলব্ধ	476 নাম : উদ্ধৱ ৰাজবংশী পিতাৰ নাম : গজেন ঘৰ নং : ৪০১ বয়স : 45 লিঙ্গ : পুৰুষ	CFM1238579 ফটো উপলব্ধ	477 নাম : নাৰায়ণ ৰাজবংশী পিতাৰ নাম : গজেন ঘৰ নং : ৪০১ বয়স : 43 লিঙ্গ : পুৰুষ	CFM1238580 ফটো উপলব্ধ
478 নাম : নমলী ৰাজবংশী পিতাৰ নাম : অনন্ত ৰাজবংশী ঘৰ নং : ৪০১ বয়স : 40 লিঙ্গ : মহিলা	CFM1238591 ফটো উপলব্ধ	479 নাম : হিৰণ ৰাজবংশী স্বামীৰ নাম : উদ্ধৱ ৰাজবংশী ঘৰ নং : ৪০১ বয়স : 38 লিঙ্গ : মহিলা	CFM1238604 ফটো উপলব্ধ	480 নাম : মণিকা ৰাজবংশী স্বামীৰ নাম : নাৰায়ণ ৰাজবংশী ঘৰ নং : 401 বয়স : 24 লিঙ্গ : মহিলা	CFM1123983 ফটো উপলব্ধ



481 নাম : কৌশিক ৰাজবংশী পিতাৰ নাম: অনন্ত ৰাজবংশী ঘৰ নং : 401 বয়স : 20 লিঙ্গ : পুৰুষ	UU10062133 ফটো উপলব্ধ	482 নাম : খৰ্গেশ্বৰ পাঠক পিতাৰ নাম: হৰকান্ত ঘৰ নং : 802 বয়স : 61 লিঙ্গ : পুৰুষ	CFM1238626 ফটো উপলব্ধ	483 নাম : নৰেন দাস পিতাৰ নাম: বিপিন দাস ঘৰ নং : 802 বয়স : 54 লিঙ্গ : পুৰুষ	CFM0090886 ফটো উপলব্ধ
484 নাম : স্বপ্না দাস স্বামীৰ নাম: নৰেন দাস ঘৰ নং : 802 বয়স : 47 লিঙ্গ : মহিলা	CFM0090928 ফটো উপলব্ধ	485 নাম : বনজিত পাঠক পিতাৰ নাম: খৰ্গেশ্বৰ পাঠক ঘৰ নং : 802 বয়স : 32 লিঙ্গ : পুৰুষ	CFM1243636 ফটো উপলব্ধ	486 নাম : সুমিত্ৰা বৰ্মন স্বামীৰ নাম: বনজিত পাঠক ঘৰ নং : 402 বয়স : 28 লিঙ্গ : মহিলা	CFM0196071 ফটো উপলব্ধ
487 নাম : হিৰকজোতি দাস পিতাৰ নাম: নৰেন দাস ঘৰ নং : 802 বয়স : 24 লিঙ্গ : পুৰুষ	CFM0425017 ফটো উপলব্ধ	488 নাম : দধিৰাম নাথ পিতাৰ নাম: উদ্ধব ঘৰ নং : 803 বয়স : 70 লিঙ্গ : পুৰুষ	CFM1238648 ফটো উপলব্ধ	489 নাম : জামিনী নাথ স্বামীৰ নাম: দধিৰাম নাথ ঘৰ নং : 803 বয়স : 63 লিঙ্গ : মহিলা	CFM1238659 ফটো উপলব্ধ
490 নাম : যাদব নাথ পিতাৰ নাম: দধিৰাম নাথ ঘৰ নং : 803 বয়স : 48 লিঙ্গ : পুৰুষ	CFM1238660 ফটো উপলব্ধ	491 নাম : সোনমনি নাথ স্বামীৰ নাম: যাদব নাথ ঘৰ নং : 803 বয়স : 43 লিঙ্গ : মহিলা	CFM1238671 ফটো উপলব্ধ	492 নাম : প্ৰদীপ নাথ পিতাৰ নাম: জাধাব নাথ ঘৰ নং : 403 বয়স : 22 লিঙ্গ : পুৰুষ	CFM7164106 ফটো উপলব্ধ
493 নাম : যমুনা দাস স্বামীৰ নাম: ৰামধনু ঘৰ নং : 808 বয়স : 63 লিঙ্গ : মহিলা	CFM1238693 ফটো উপলব্ধ	494 নাম : সৰ্বেশ্বৰ দাস পিতাৰ নাম: ৰামধনু ঘৰ নং : 808 বয়স : 53 লিঙ্গ : পুৰুষ	CFM1238703 ফটো উপলব্ধ	495 নাম : মামনী দাস স্বামীৰ নাম: সৰ্বেশ্বৰ দাস ঘৰ নং : 808 বয়স : 43 লিঙ্গ : মহিলা	CFM1243669 ফটো উপলব্ধ
496 নাম : দৈৱকী পাঠক স্বামীৰ নাম: ভাদিৰাম পাঠক ঘৰ নং : 805 বয়স : 73 লিঙ্গ : মহিলা	CFM1238728 ফটো উপলব্ধ	497 নাম : দেবযানী পাঠক পিতাৰ নাম: ভাদিৰাম পাঠক ঘৰ নং : 805 বয়স : 55 লিঙ্গ : মহিলা	CFM1238740 ফটো উপলব্ধ	498 নাম : দিপক পাঠক পিতাৰ নাম: ভাদিৰাম পাঠক ঘৰ নং : 805 বয়স : 53 লিঙ্গ : পুৰুষ	CFM1238739 ফটো উপলব্ধ
499 নাম : গীতাজুলী পাঠক স্বামীৰ নাম: দিপক পাঠক ঘৰ নং : 805 বয়স : 44 লিঙ্গ : মহিলা	CFM1243670 ফটো উপলব্ধ	500 নাম : ধীৰেন দাস পিতাৰ নাম: লক্ষী ঘৰ নং : 806 বয়স : 66 লিঙ্গ : পুৰুষ	CFM1238784 ফটো উপলব্ধ	501 নাম : মাধবী দাস স্বামীৰ নাম: ধীৰেন ঘৰ নং : 806 বয়স : 59 লিঙ্গ : মহিলা	CFM1238795 ফটো উপলব্ধ
502 নাম : অবনী দাস পিতাৰ নাম: ধীৰেন ঘৰ নং : 806 বয়স : 40 লিঙ্গ : পুৰুষ	CFM1238808 ফটো উপলব্ধ	503 নাম : গীতমনি দাস স্বামীৰ নাম: অবনী ঘৰ নং : 806 বয়স : 40 লিঙ্গ : মহিলা	CFM1238819 ফটো উপলব্ধ	504 নাম : ৰতন দাস পিতাৰ নাম: ধীৰেন দাস ঘৰ নং : 806 বয়স : 34 লিঙ্গ : পুৰুষ	CFM0182832 ফটো উপলব্ধ
505 নাম : বৰশা পণ্ডিত দাস স্বামীৰ নাম: ৰতন দাশ ঘৰ নং : 406 বয়স : 22 লিঙ্গ : মহিলা	CFM7164098 ফটো উপলব্ধ	506 নাম : বিচিত্ৰা হালৈ স্বামীৰ নাম: সত্য ঘৰ নং : 809 বয়স : 68 লিঙ্গ : মহিলা	CFM1238831 ফটো উপলব্ধ	507 নাম : কল্পনা হালৈ পিতাৰ নাম: খৰ্গেশ্বৰ ঘৰ নং : 809 বয়স : 36 লিঙ্গ : মহিলা	CFM1238864 ফটো উপলব্ধ
508 নাম : মিতালী হালৈ স্বামীৰ নাম: নিৰঞ্জন হালৈ ঘৰ নং : 407 বয়স : 32 লিঙ্গ : মহিলা	CFM1195593 ফটো উপলব্ধ	509 নাম : গৌৰী ডেকা পিতাৰ নাম: ভুবনেশ্বৰ ঘৰ নং : 808 বয়স : 66 লিঙ্গ : পুৰুষ	CFM1238875 ফটো উপলব্ধ	510 নাম : হৰমায়া ডেকা স্বামীৰ নাম: গৌৰী ঘৰ নং : 808 বয়স : 58 লিঙ্গ : মহিলা	CFM1238886 ফটো উপলব্ধ



511	CFM1238911	ফটো উপলব্ধ	512	CFM1238900	ফটো উপলব্ধ	513	CFM0282764	ফটো উপলব্ধ
নাম : সুধন ডেকা পিতাৰ নাম: গৌৰী ঘৰ নং : 80৮ বয়স : 40 লিঙ্গ : পুৰুষ			নাম : পবিত্ৰ ডেকা পিতাৰ নাম: গৌৰী ঘৰ নং : 80৮ বয়স : 36 লিঙ্গ : পুৰুষ			নাম : শাম ডেকা মাতৃৰ নাম: গৌৰী ডেকা ঘৰ নং : 80৮ বয়স : 31 লিঙ্গ : পুৰুষ		
514	CFM0273342	ফটো উপলব্ধ	515	CFM0428037	ফটো উপলব্ধ	516	CFM1243590	ফটো উপলব্ধ
নাম : হিৰোমনি ডেকা পিতাৰ নাম: সুধন ডেকা ঘৰ নং : 408 বয়স : 28 লিঙ্গ : মহিলা			নাম : সুমীতা ডেকা স্বামীৰ নাম: শাম ডেকা ঘৰ নং : 80৮ বয়স : 25 লিঙ্গ : মহিলা			নাম : অক্ষয় শৰ্মা অন্যান্য: অনিল শৰ্মা ঘৰ নং : 80৯ বয়স : 67 লিঙ্গ : পুৰুষ		
517	CFM1238944	ফটো উপলব্ধ	518	CFM0091348	ফটো উপলব্ধ	519	CFM0091389	ফটো উপলব্ধ
নাম : নিৰোদা ডেকা স্বামীৰ নাম: ধীৰেন ঘৰ নং : 80৯ বয়স : 66 লিঙ্গ : মহিলা			নাম : নবিন বাৰ্মন পিতাৰ নাম: নাণীমোহন বাৰ্মন ঘৰ নং : 80৯ বয়স : 64 লিঙ্গ : পুৰুষ			নাম : ধীৰেন ৰয় পিতাৰ নাম: মহেশ্বৰ ৰয় ঘৰ নং : 80৯ বয়স : 59 লিঙ্গ : পুৰুষ		
520	CFM0091397	ফটো উপলব্ধ	521	CFM1243738	ফটো উপলব্ধ	522	CFM1238955	ফটো উপলব্ধ
নাম : নিলিমা বৰ্মন স্বামীৰ নাম: নবিন বৰ্মন ঘৰ নং : 80৯ বয়স : 55 লিঙ্গ : মহিলা			নাম : হিমালী দেবী স্বামীৰ নাম: অক্ষয় ঘৰ নং : 80৯ বয়স : 51 লিঙ্গ : মহিলা			নাম : দিলীপ ডেকা পিতাৰ নাম: ধীৰেন ঘৰ নং : 80৯ বয়স : 49 লিঙ্গ : পুৰুষ		
523	CFM1243614	ফটো উপলব্ধ	524	CFM1238977	ফটো উপলব্ধ	525	CFM1238966	ফটো উপলব্ধ
নাম : ললিতা ৰয় স্বামীৰ নাম: ধীৰেন ৰয় ঘৰ নং : 80৯ বয়স : 48 লিঙ্গ : মহিলা			নাম : দিগাম ডেকা পিতাৰ নাম: ধীৰেন ঘৰ নং : 80৯ বয়স : 44 লিঙ্গ : পুৰুষ			নাম : মীনা ডেকা স্বামীৰ নাম: দিলীপ ডেকা ঘৰ নং : 80৯ বয়স : 40 লিঙ্গ : মহিলা		
526	CFM1238988	ফটো উপলব্ধ	527	CFM0192070	ফটো উপলব্ধ	528	CFM1238922	ফটো উপলব্ধ
নাম : ভবেশ ডেকা পিতাৰ নাম: ধীৰেন ঘৰ নং : 80৯ বয়স : 39 লিঙ্গ : পুৰুষ			নাম : মিলিমা ডেকা স্বামীৰ নাম: ভবেশ ডেকা ঘৰ নং : 80৯ বয়স : 35 লিঙ্গ : মহিলা			নাম : ৰিংকুমোনি ডেকা স্বামীৰ নাম: দিগাম ঘৰ নং : 409 বয়স : 34 লিঙ্গ : মহিলা		
529	CFM1243750	ফটো উপলব্ধ	530	CFM0181131	ফটো উপলব্ধ	531	CFM0194431	ফটো উপলব্ধ
নাম : অৰূপ শৰ্মা পিতাৰ নাম: অক্ষয় শৰ্মা ঘৰ নং : 80৯ বয়স : 33 লিঙ্গ : পুৰুষ			নাম : কিশোৰ বৰ্মন পিতাৰ নাম: নবিন বৰ্মন ঘৰ নং : 80৯ বয়স : 33 লিঙ্গ : পুৰুষ			নাম : দিগ্গিমনি বৰ্মন স্বামীৰ নাম: কিশোৰ বৰ্মন ঘৰ নং : 80৯ বয়স : 32 লিঙ্গ : মহিলা		
532	UUI0039214	ফটো উপলব্ধ	533	CFM0274159	ফটো উপলব্ধ	534	CFM1243749	ফটো উপলব্ধ
নাম : কবিতা দেবী স্বামীৰ নাম: অৰূপ শৰ্মা ঘৰ নং : 409 বয়স : 32 লিঙ্গ : মহিলা			নাম : মিতালী দেবী স্বামীৰ নাম: অৰূপ শৰ্মা ঘৰ নং : 409 বয়স : 31 লিঙ্গ : মহিলা			নাম : প্ৰাঞ্জল শৰ্মা পিতাৰ নাম: অক্ষয় ঘৰ নং : 80৯ বয়স : 31 লিঙ্গ : পুৰুষ		
# 535	CFM0282517	ফটো উপলব্ধ	536	CFM0291757	ফটো উপলব্ধ	537	CFM0191213	ফটো উপলব্ধ
নাম : ৰূপকোঁৱৰ বৰ্মন পিতাৰ নাম: নবিন বাৰ্মন ঘৰ নং : 80৯ বয়স : 29 লিঙ্গ : পুৰুষ			নাম : মৃদলা ৰয় মাতৃৰ নাম: ধীৰেন ৰয় ঘৰ নং : 80৯ বয়স : 27 লিঙ্গ : মহিলা			নাম : ৰাজীৱ ডেকা পিতাৰ নাম: দিলীপ ডেকা ঘৰ নং : 80৯ বয়স : 27 লিঙ্গ : পুৰুষ		
538	UUI0039636	ফটো উপলব্ধ	539	UUI0153817	ফটো উপলব্ধ	540	CFM0190405	ফটো উপলব্ধ
নাম : গোপাল ৰয় পিতাৰ নাম: দেবেন ৰয় ঘৰ নং : 80৯ বয়স : 25 লিঙ্গ : পুৰুষ			নাম : দিপৰাজ ডেকা পিতাৰ নাম: দিলীপ ডেকা ঘৰ নং : 409 বয়স : 21 লিঙ্গ : পুৰুষ			নাম : কাঞ্চন ৰয় স্বামীৰ নাম: দেবেন ৰয় ঘৰ নং : 80৯ খ বয়স : 41 লিঙ্গ : মহিলা		



541 নাম : কুলোধৰ পাঠক পিতাৰ নাম: হৰকান্ত ঘৰ নং : 811 বয়স : 63 লিঙ্গ : পুৰুষ	CFM1239005 ফটো উপলব্ধ	542 নাম : গীতা পাঠক স্বামীৰ নাম: কুলোধৰ পাঠক ঘৰ নং : 811 বয়স : 53 লিঙ্গ : মহিলা	CFM1239016 ফটো উপলব্ধ	543 নাম : হৰিশ পাঠক পিতাৰ নাম: কুলোধৰ পাঠক ঘৰ নং : 811 বয়স : 34 লিঙ্গ : পুৰুষ	CFM0447383 ফটো উপলব্ধ
544 নাম : দীপংকৰ পাঠক পিতাৰ নাম: কুলোধৰ পাঠক ঘৰ নং : 811 বয়স : 30 লিঙ্গ : পুৰুষ	CFM0092239 ফটো উপলব্ধ	545 নাম : লিপিকা পাঠক স্বামীৰ নাম: হৰিশ পাঠক ঘৰ নং : 811 বয়স : 30 লিঙ্গ : মহিলা	CFM0447755 ফটো উপলব্ধ	546 নাম : অৰবিন্দ পাঠক পিতাৰ নাম: হৰকান্ত ঘৰ নং : 812 বয়স : 56 লিঙ্গ : পুৰুষ	CFM1239027 ফটো উপলব্ধ
547 নাম : সৰোজনী পাঠক স্বামীৰ নাম: অৰবিন্দ ঘৰ নং : 812 বয়স : 48 লিঙ্গ : মহিলা	CFM1239038 ফটো উপলব্ধ	548 নাম : পুবেৰী হালৈ স্বামীৰ নাম: ভুবন হালৈ ঘৰ নং : 818 বয়স : 73 লিঙ্গ : মহিলা	CFM1239050 ফটো উপলব্ধ	549 নাম : পামেশ্বৰ হালৈ পিতাৰ নাম: ভুবন হালৈ ঘৰ নং : 818 বয়স : 53 লিঙ্গ : পুৰুষ	CFM1239061 ফটো উপলব্ধ
550 নাম : পুতুলী হালৈ স্বামীৰ নাম: পামেশ্বৰ হালৈ ঘৰ নং : 818 বয়স : 48 লিঙ্গ : মহিলা	CFM1239072 ফটো উপলব্ধ	551 নাম : কুসুম ডেকা স্বামীৰ নাম: পবিন ঘৰ নং : 815 বয়স : 78 লিঙ্গ : মহিলা	CFM1239094 ফটো উপলব্ধ	552 নাম : মনোজ ডেকা পিতাৰ নাম: পবিন ঘৰ নং : 415 বয়স : 52 লিঙ্গ : পুৰুষ	CFM1239109 ফটো উপলব্ধ
553 নাম : সুৰেন দাস পিতাৰ নাম: বগাৰাম দাস ঘৰ নং : 815 বয়স : 52 লিঙ্গ : পুৰুষ	CFM0092387 ফটো উপলব্ধ	554 নাম : অতুল ডেকা মাতৃৰ নাম: পবিন ডেকা ঘৰ নং : 415 বয়স : 50 লিঙ্গ : পুৰুষ	CFM1239163 ফটো উপলব্ধ	555 নাম : ডুলমনি ডেকা স্বামীৰ নাম: মনোজ হালৈ ঘৰ নং : 415 বয়স : 48 লিঙ্গ : মহিলা	CFM1239118 ফটো উপলব্ধ
556 নাম : মঞ্জু দাস স্বামীৰ নাম: সুৰেন দাস ঘৰ নং : 815 বয়স : 42 লিঙ্গ : মহিলা	CFM0092395 ফটো উপলব্ধ	557 নাম : জন ডেকা স্বামীৰ নাম: অতুল ডেকা ঘৰ নং : 815 বয়স : 40 লিঙ্গ : মহিলা	CFM1239152 ফটো উপলব্ধ	558 নাম : অজিত ডেকা পিতাৰ নাম: পবিন ঘৰ নং : 815 বয়স : 37 লিঙ্গ : পুৰুষ	CFM1239141 ফটো উপলব্ধ
559 নাম : কমল কৃষ্ণ পাঠক পিতাৰ নাম: মনোজ পাঠক ঘৰ নং : 415 বয়স : 35 লিঙ্গ : পুৰুষ	UUI0009084 ফটো উপলব্ধ	560 নাম : বৰ্ণালী দেবী স্বামীৰ নাম: কমল কৃষ্ণ পাঠক ঘৰ নং : 415 বয়স : 35 লিঙ্গ : মহিলা	UUI0026690 ফটো উপলব্ধ	561 নাম : জ্যোতি নাথ স্বামীৰ নাম: অজিত ডেকা ঘৰ নং : 415 বয়স : 34 লিঙ্গ : মহিলা	CFM1256767 ফটো উপলব্ধ
562 নাম : চুমন দাস পিতাৰ নাম: চুৰেন দাস ঘৰ নং : 415 বয়স : 20 লিঙ্গ : পুৰুষ	UUI0115543 ফটো উপলব্ধ	563 নাম : মহেশ দাস পিতাৰ নাম: ধৰনীধৰ দাস ঘৰ নং : 816 বয়স : 53 লিঙ্গ : পুৰুষ	CFM1239196 ফটো উপলব্ধ	564 নাম : ডালিমী দাস স্বামীৰ নাম: মহেশ ঘৰ নং : 816 বয়স : 48 লিঙ্গ : মহিলা	CFM1239209 ফটো উপলব্ধ
565 নাম : নিৰঞ্জন দাস পিতাৰ নাম: ধৰনীধৰ ঘৰ নং : 816 বয়স : 48 লিঙ্গ : পুৰুষ	CFM1239210 ফটো উপলব্ধ	566 নাম : আৰতী দাস স্বামীৰ নাম: নিৰঞ্জন ঘৰ নং : 816 বয়স : 45 লিঙ্গ : মহিলা	CFM1239221 ফটো উপলব্ধ	567 নাম : বিকাশ দাস পিতাৰ নাম: নিৰঞ্জন দাস ঘৰ নং : 816 বয়স : 30 লিঙ্গ : পুৰুষ	CFM1879681 ফটো উপলব্ধ
568 নাম : মানৱ দাস পিতাৰ নাম: নিৰঞ্জন দাস ঘৰ নং : 816 বয়স : 30 লিঙ্গ : পুৰুষ	CFM1879705 ফটো উপলব্ধ	569 নাম : পিংকি দাশ স্বামীৰ নাম: বিকাশ দাশ ঘৰ নং : 416 বয়স : 30 লিঙ্গ : মহিলা	CFM0536748 ফটো উপলব্ধ	570 নাম : দিপিয়াতী দাশ পিতাৰ নাম: মহেশ দাশ ঘৰ নং : 416 বয়স : 25 লিঙ্গ : পুৰুষ	CFM0541292 ফটো উপলব্ধ



571 নাম : কবিতা দাস স্বামীৰ নাম: বিকাশ দাস ঘৰ নং : 416 বয়স : 24 লিঙ্গ : মহিলা	UUU0049783 ফটো উপলব্ধ	572 নাম : মনালিছা দাস পিতাৰ নাম: নিৰঞ্জন দাস ঘৰ নং : 816 বয়স : 23 লিঙ্গ : মহিলা	CFM0448001 ফটো উপলব্ধ	573 নাম : দেবেন দাস পিতাৰ নাম: বানু ঘৰ নং : 819 বয়স : 53 লিঙ্গ : পুৰুষ	CFM1243954 ফটো উপলব্ধ
574 নাম : ধনেশ্বৰ দাস স্বামীৰ নাম: বগোৰাম দাস ঘৰ নং : 819 বয়স : 50 লিঙ্গ : মহিলা	CFM1239243 ফটো উপলব্ধ	575 নাম : অনন্ত দাস পিতাৰ নাম: দেবেন দাস ঘৰ নং : 819 বয়স : 31 লিঙ্গ : পুৰুষ	CFM0092577 ফটো উপলব্ধ	576 নাম : অবনী দাস পিতাৰ নাম: দেবেন দাস ঘৰ নং : 819 বয়স : 26 লিঙ্গ : পুৰুষ	CFM0472746 ফটো উপলব্ধ
577 নাম : টুটুমণি দাস স্বামীৰ নাম: অনন্ত দাস ঘৰ নং : 819 বয়স : 25 লিঙ্গ : মহিলা	CFM0365718 ফটো উপলব্ধ	578 নাম : ধৰনী দাস পিতাৰ নাম: বানু ঘৰ নং : 818 বয়স : 61 লিঙ্গ : পুৰুষ	CFM1239254 ফটো উপলব্ধ	579 নাম : সুভদ্রা দাস স্বামীৰ নাম: ধৰনী ঘৰ নং : 818 বয়স : 51 লিঙ্গ : মহিলা	CFM1239265 ফটো উপলব্ধ
580 নাম : ৰাতুল দাস পিতাৰ নাম: ধৰণী ঘৰ নং : 818 বয়স : 38 লিঙ্গ : পুৰুষ	CFM1239298 ফটো উপলব্ধ	581 নাম : ৰিংকু দাস পিতাৰ নাম: ধৰনী ঘৰ নং : 818 বয়স : 37 লিঙ্গ : পুৰুষ	CFM1239276 ফটো উপলব্ধ	582 নাম : উর্মিলা স্বামীৰ নাম: ৰতুল দাশ ঘৰ নং : 418 বয়স : 37 লিঙ্গ : মহিলা	CFM0541102 ফটো উপলব্ধ
583 নাম : মণ্টু দাস পিতাৰ নাম: ধৰণী ঘৰ নং : 818 বয়স : 35 লিঙ্গ : পুৰুষ	CFM1239287 ফটো উপলব্ধ	584 নাম : নৱদীপ দাস পিতাৰ নাম: ধৰনী দাস ঘৰ নং : 818 বয়স : 31 লিঙ্গ : পুৰুষ	CFM1879692 ফটো উপলব্ধ	585 নাম : তুলীকা ডেকা দাশ স্বামীৰ নাম: ৰিংকু দাশ ঘৰ নং : 418 বয়স : 28 লিঙ্গ : মহিলা	CFM1263441 ফটো উপলব্ধ
586 নাম : নিৰলা ডেকা স্বামীৰ নাম: লোহিত ঘৰ নং : 818 বয়স : 63 লিঙ্গ : মহিলা	CFM1239301 ফটো উপলব্ধ	587 নাম : উতপল ডেকা পিতাৰ নাম: লোহিত ঘৰ নং : 818 বয়স : 41 লিঙ্গ : পুৰুষ	CFM1239312 ফটো উপলব্ধ	588 নাম : সংগীতা ডেকা স্বামীৰ নাম: উতপল ডেকা ঘৰ নং : 818 বয়স : 38 লিঙ্গ : মহিলা	CFM1239323 ফটো উপলব্ধ
589 নাম : ৰত্নী দাস পিতাৰ নাম: গনেশ দাস ঘৰ নং : 820 বয়স : 41 লিঙ্গ : পুৰুষ	CFM1239345 ফটো উপলব্ধ	590 নাম : উদ্ধৱ দাস পিতাৰ নাম: গনেশ দাস ঘৰ নং : 820 বয়স : 41 লিঙ্গ : পুৰুষ	CFM1239356 ফটো উপলব্ধ	591 নাম : অনামিকা ঠাকুৰীয়া দাস স্বামীৰ নাম: উদ্ধৱ দাস ঘৰ নং : 820 বয়স : 39 লিঙ্গ : মহিলা	CFM1879534 ফটো উপলব্ধ
592 নাম : নিলীমা ডেকা স্বামীৰ নাম: গিৰীশ ঘৰ নং : 821 বয়স : 73 লিঙ্গ : মহিলা	CFM1239378 ফটো উপলব্ধ	593 নাম : ত্ৰৈলোক্য ডেকা পিতাৰ নাম: গিৰীশ ঘৰ নং : 821 বয়স : 38 লিঙ্গ : পুৰুষ	CFM1244004 ফটো উপলব্ধ	594 নাম : মৰমী ডেকা স্বামীৰ নাম: ত্ৰৈলোক্য ঘৰ নং : 821 বয়স : 35 লিঙ্গ : মহিলা	CFM1239403 ফটো উপলব্ধ
595 নাম : ৰনজিত দাস পিতাৰ নাম: মনি ঘৰ নং : 822 বয়স : 68 লিঙ্গ : পুৰুষ	CFM1239414 ফটো উপলব্ধ	596 নাম : কানন দাস স্বামীৰ নাম: ৰনজিত ঘৰ নং : 822 বয়স : 58 লিঙ্গ : মহিলা	CFM1239425 ফটো উপলব্ধ	597 নাম : গৌতম দাস পিতাৰ নাম: ৰনজিত ঘৰ নং : 822 বয়স : 48 লিঙ্গ : পুৰুষ	CFM1239436 ফটো উপলব্ধ
598 নাম : নিতুল দাস পিতাৰ নাম: ৰনজিত ঘৰ নং : 822 বয়স : 43 লিঙ্গ : পুৰুষ	CFM1239447 ফটো উপলব্ধ	599 নাম : অতুল দাস পিতাৰ নাম: ৰনজিত ঘৰ নং : 822 বয়স : 43 লিঙ্গ : পুৰুষ	CFM1239456 ফটো উপলব্ধ	600 নাম : দুৰ্গা দাশ স্বামীৰ নাম: অতুল দাশ ঘৰ নং : 422 বয়স : 38 লিঙ্গ : মহিলা	CFM0541227 ফটো উপলব্ধ



601 নাম : বিপুল দাস পিতাৰ নাম: বনজিত ঘৰ নং : 422 বয়স : 38 লিঙ্গ : পুৰুষ	CFM1239469 ফটো উপলব্ধ	602 নাম : তুষামণি দাস পিতাৰ নাম: বলেন দাস ঘৰ নং : 422 বয়স : 22 লিঙ্গ : মহিলা	CFM7160997 ফটো উপলব্ধ	603 নাম : সুমিত্ৰা দাস স্বামীৰ নাম: বমেশ ঘৰ নং : 8২৩ বয়স : 58 লিঙ্গ : মহিলা	CFM1239481 ফটো উপলব্ধ
604 নাম : লক্ষী দাস পিতাৰ নাম: বমেশ ঘৰ নং : 423 বয়স : 48 লিঙ্গ : পুৰুষ	CFM1239492 ফটো উপলব্ধ	605 নাম : বলেন দাস পিতাৰ নাম: বমেশ ঘৰ নং : 8২৩ বয়স : 44 লিঙ্গ : পুৰুষ	CFM1239516 ফটো উপলব্ধ	606 নাম : নিৰু দাস স্বামীৰ নাম: লক্ষী দাস ঘৰ নং : 423 বয়স : 42 লিঙ্গ : মহিলা	CFM1239505 ফটো উপলব্ধ
607 নাম : মুনা দাস পিতাৰ নাম: বমেশ ঘৰ নং : 8২৩ বয়স : 40 লিঙ্গ : পুৰুষ	CFM1239527 ফটো উপলব্ধ	608 নাম : হৰেন দাস পিতাৰ নাম: বমেশ দাস ঘৰ নং : 423 বয়স : 38 লিঙ্গ : পুৰুষ	UUI0143826 ফটো উপলব্ধ	609 নাম : গীতাজ্জলি দাশ স্বামীৰ নাম: হৰেন দাশ ঘৰ নং : 423 বয়স : 36 লিঙ্গ : মহিলা	CFM0537555 ফটো উপলব্ধ
610 নাম : জোনালি দাশ পিতাৰ নাম: জোনালি দাশ ঘৰ নং : 423 বয়স : 25 লিঙ্গ : মহিলা	CFM7193162 ফটো উপলব্ধ	611 নাম : লাচিত নাথ পিতাৰ নাম: কামেশ্বৰ ঘৰ নং : 8২৫ বয়স : 68 লিঙ্গ : পুৰুষ	CFM1239549 ফটো উপলব্ধ	612 নাম : গোকুলী নাথ স্বামীৰ নাম: লাচিত ঘৰ নং : 8২৫ বয়স : 55 লিঙ্গ : মহিলা	CFM1239550 ফটো উপলব্ধ
613 নাম : সনাতন নাথ পিতাৰ নাম: লাচিত ঘৰ নং : 8২৫ বয়স : 43 লিঙ্গ : পুৰুষ	CFM1239583 ফটো উপলব্ধ	614 নাম : দক্ষ দাস পিতাৰ নাম: দেবী ঘৰ নং : 8২৬ বয়স : 73 লিঙ্গ : পুৰুষ	CFM1239607 ফটো উপলব্ধ	615 নাম : দিপালী দাস স্বামীৰ নাম: দক্ষ ঘৰ নং : 8২৬ বয়স : 58 লিঙ্গ : মহিলা	CFM1239618 ফটো উপলব্ধ
616 নাম : উতপল দাস পিতাৰ নাম: দধী দাস ঘৰ নং : 8২৬ বয়স : 40 লিঙ্গ : পুৰুষ	CFM1239594 ফটো উপলব্ধ	617 নাম : গোম দাশ স্বামীৰ নাম: উৎপল দাশ ঘৰ নং : 426 বয়স : 27 লিঙ্গ : মহিলা	CFM0541144 ফটো উপলব্ধ	618 নাম : হৰমায়া নাথ স্বামীৰ নাম: বশী ঘৰ নং : 8২৭ বয়স : 56 লিঙ্গ : মহিলা	CFM1239630 ফটো উপলব্ধ
619 নাম : দিপক নাথ পিতাৰ নাম: কামেশ্বৰ ঘৰ নং : 427 বয়স : 53 লিঙ্গ : পুৰুষ	CFM1239674 ফটো উপলব্ধ	620 নাম : জন দাস স্বামীৰ নাম: দিপক নাথ ঘৰ নং : 427 বয়স : 52 লিঙ্গ : মহিলা	CFM1239663 ফটো উপলব্ধ	621 নাম : শাইলেন নাথ পিতাৰ নাম: বশী নাথ ঘৰ নং : 8২৭ বয়স : 34 লিঙ্গ : পুৰুষ	CFM0093369 ফটো উপলব্ধ
622 নাম : কলেন নাথ পিতাৰ নাম: বশী নাথ ঘৰ নং : 8২৭ বয়স : 30 লিঙ্গ : পুৰুষ	CFM0093377 ফটো উপলব্ধ	623 নাম : তৰালি নাথ স্বামীৰ নাম: চেলেন নাথ ঘৰ নং : 427 বয়স : 28 লিঙ্গ : মহিলা	CFM0540997 ফটো উপলব্ধ	624 নাম : কৃষ্ণ নাথ পিতাৰ নাম: বশমি নাথ ঘৰ নং : 427 বয়স : 28 লিঙ্গ : পুৰুষ	CFM0093385 ফটো উপলব্ধ
625 নাম : মণিকা নাথ স্বামীৰ নাম: কলেন নাথ ঘৰ নং : 427 বয়স : 27 লিঙ্গ : মহিলা	CFM1183789 ফটো উপলব্ধ	626 নাম : ধৰুগেশ্বৰ নাথ পিতাৰ নাম: বাস্মি নাথ ঘৰ নং : 427 বয়স : 26 লিঙ্গ : পুৰুষ	CFM0537092 ফটো উপলব্ধ	627 নাম : ত্ৰুবজীত নাথ পিতাৰ নাম: দিপক নাথ ঘৰ নং : 8২৭ বয়স : 25 লিঙ্গ : পুৰুষ	CFM0282681 ফটো উপলব্ধ
628 নাম : অনামিকা নাথ পিতাৰ নাম: দিপক নাথ ঘৰ নং : 427 বয়স : 21 লিঙ্গ : মহিলা	UUI0004150 ফটো উপলব্ধ	629 নাম : উদ্ধব দাস পিতাৰ নাম: গোপাল ঘৰ নং : 8২৮ বয়স : 58 লিঙ্গ : পুৰুষ	CFM1239709 ফটো উপলব্ধ	630 নাম : ভাৰতি দাস স্বামীৰ নাম: উদ্ধব ঘৰ নং : 8২৮ বয়স : 53 লিঙ্গ : মহিলা	CFM1239710 ফটো উপলব্ধ



631	CFM1239696	ফটো উপলব্ধ	নাম : বাকেশ দাস পিতাৰ নাম: উদ্ধৱ ঘৰ নং : 82৮ বয়স : 35 লিঙ্গ : পুৰুষ	632	CFM1239685	ফটো উপলব্ধ	নাম : জীত দাস পিতাৰ নাম: উদ্ধৱ দাস ঘৰ নং : 82৮ বয়স : 33 লিঙ্গ : পুৰুষ	633	CFM0540765	ফটো উপলব্ধ	নাম : ভনীতা দাস স্বামীৰ নাম: বাকেশ দাস ঘৰ নং : 428 বয়স : 28 লিঙ্গ : মহিলা
634	CFM1239721	ফটো উপলব্ধ	নাম : ভবেন্দ্ৰ দাস পিতাৰ নাম: গোপাল ঘৰ নং : 82৯ বয়স : 53 লিঙ্গ : পুৰুষ	635	CFM1239732	ফটো উপলব্ধ	নাম : খুন দাস স্বামীৰ নাম: ভবেন্দ্ৰ দাস ঘৰ নং : 82৯ বয়স : 48 লিঙ্গ : মহিলা	636	CFM0537159	ফটো উপলব্ধ	নাম : ধনেশ্বৰ দাশ পিতাৰ নাম: গোপাল দাশ ঘৰ নং : 429 বয়স : 46 লিঙ্গ : পুৰুষ
637	CFM1239743	ফটো উপলব্ধ	নাম : কল্পনা দাস স্বামীৰ নাম: ধনেশ্বৰ দাস ঘৰ নং : 82৯ বয়স : 40 লিঙ্গ : মহিলা	638	UUI0069864	ফটো উপলব্ধ	নাম : চন্দন দাস পিতাৰ নাম: ভবেন্দ্ৰ ঘৰ নং : 429 বয়স : 21 লিঙ্গ : পুৰুষ	639	CFM1239754	ফটো উপলব্ধ	নাম : ৰমেশ চন্দ্ৰ দাস পিতাৰ নাম: নন্দ ঘৰ নং : 430 বয়স : 78 লিঙ্গ : পুৰুষ
E 640	CFM1239765	ফটো উপলব্ধ	নাম : অমিয় দাস স্বামীৰ নাম: ৰমেশ ঘৰ নং : 8৩০ বয়স : 66 লিঙ্গ : মহিলা	641	CFM1239787	ফটো উপলব্ধ	নাম : জলমনি দাস পিতাৰ নাম: ৰমেশ ঘৰ নং : 8৩০ বয়স : 45 লিঙ্গ : মহিলা	642	CFM1239776	ফটো উপলব্ধ	নাম : হেমন্ত দাস পিতাৰ নাম: ৰমেশ ঘৰ নং : 430 বয়স : 44 লিঙ্গ : পুৰুষ
643	CFM1239812	ফটো উপলব্ধ	নাম : বনলতা দাস পিতাৰ নাম: ৰমেশ ঘৰ নং : 430 বয়স : 41 লিঙ্গ : মহিলা	644	CFM1239801	ফটো উপলব্ধ	নাম : দীপংকৰ দাস পিতাৰ নাম: ৰমেশ ঘৰ নং : 8৩০ বয়স : 38 লিঙ্গ : পুৰুষ	645	CFM0537605	ফটো উপলব্ধ	নাম : বিংকু দাস স্বামীৰ নাম: দিপাঙ্কৰ দাস ঘৰ নং : 430 বয়স : 32 লিঙ্গ : মহিলা
646	CFM1239823	ফটো উপলব্ধ	নাম : মদন দাস পিতাৰ নাম: নন্দ ঘৰ নং : 8৩১ বয়স : 63 লিঙ্গ : পুৰুষ	647	CFM1239834	ফটো উপলব্ধ	নাম : তৰলতা দাস স্বামীৰ নাম: মদন ঘৰ নং : 431 বয়স : 53 লিঙ্গ : মহিলা	648	CFM0181115	ফটো উপলব্ধ	নাম : নিলোৎপল দাস পিতাৰ নাম: মদন দাস ঘৰ নং : 431 বয়স : 29 লিঙ্গ : পুৰুষ
649	CFM7190820	ফটো উপলব্ধ	নাম : গীত মনি হালৈ স্বামীৰ নাম: নিলোৎপল দাস ঘৰ নং : 431 বয়স : 27 লিঙ্গ : মহিলা	650	CFM1244015	ফটো উপলব্ধ	নাম : প্ৰমোদ ডেকা পিতাৰ নাম: যোগেশ ঘৰ নং : 8৩২ বয়স : 47 লিঙ্গ : পুৰুষ	651	CFM1239878	ফটো উপলব্ধ	নাম : নন্দেশ্বৰ হালৈ পিতাৰ নাম: যোগেশ ঘৰ নং : 8৩২ বয়স : 43 লিঙ্গ : পুৰুষ
652	CFM1239889	ফটো উপলব্ধ	নাম : সবিতা হালৈ স্বামীৰ নাম: নন্দেশ্বৰ হালৈ ঘৰ নং : 8৩২ বয়স : 36 লিঙ্গ : মহিলা	653	CFM0192443	ফটো উপলব্ধ	নাম : মনিকা ডেকা স্বামীৰ নাম: প্ৰমদ হালৈ ঘৰ নং : 8৩২ বয়স : 34 লিঙ্গ : মহিলা	654	CFM1239914	ফটো উপলব্ধ	নাম : নিৰপমা ডেকা স্বামীৰ নাম: হেমন্ত ঘৰ নং : 8৩৪ বয়স : 53 লিঙ্গ : মহিলা
655	CFM1239936	ফটো উপলব্ধ	নাম : হৰেশ্বৰ ডেকা পিতাৰ নাম: হেমন্ত ঘৰ নং : 8৩৪ বয়স : 37 লিঙ্গ : পুৰুষ	656	CFM0253443	ফটো উপলব্ধ	নাম : খীতুমণি ডেকা পিতাৰ নাম: হেমেন ডেকা ঘৰ নং : 434 বয়স : 32 লিঙ্গ : মহিলা	657	CFM1879761	ফটো উপলব্ধ	নাম : সন্জিব ডেকা পিতাৰ নাম: হেমেন ডেকা ঘৰ নং : 8৩৪ বয়স : 31 লিঙ্গ : পুৰুষ
658	CFM0273466	ফটো উপলব্ধ	নাম : ৰুমি পাঠক ডেকা স্বামীৰ নাম: হৰেশ্বৰ ডেকা ঘৰ নং : 434 বয়স : 27 লিঙ্গ : মহিলা	659	CFM1239947	ফটো উপলব্ধ	নাম : প্ৰকাশ চন্দ্ৰ ভূঞা পিতাৰ নাম: উদ্ধৱ ঘৰ নং : 8৩৫ বয়স : 63 লিঙ্গ : পুৰুষ	660	CFM1239958	ফটো উপলব্ধ	নাম : আৰতি ভূঞা স্বামীৰ নাম: প্ৰকাশ ঘৰ নং : 8৩৫ বয়স : 56 লিঙ্গ : মহিলা



661 নাম : বাতুল চন্দ্ৰ ভূঞা পিতাৰ নাম: প্রকাশী ভূঞা ঘৰ নং : 435 বয়স : 44 লিঙ্গ : পুৰুষ	CFM1239969 ফটো উপলব্ধ	662 নাম : প্ৰেমদা মেধি স্বামীৰ নাম: গোপাল ঘৰ নং : 8৩৬ বয়স : 63 লিঙ্গ : মহিলা	CFM1239981 ফটো উপলব্ধ	663 নাম : কিৰন মেধি পিতাৰ নাম: গোপাল ঘৰ নং : 8৩৬ বয়স : 51 লিঙ্গ : পুৰুষ	CFM1239992 ফটো উপলব্ধ
664 নাম : পখিলা মেধি পিতাৰ নাম: গোপাল ঘৰ নং : 8৩৬ বয়স : 40 লিঙ্গ : মহিলা	CFM1240002 ফটো উপলব্ধ	665 নাম : হতোৰাম হালৈ পিতাৰ নাম: থানু ঘৰ নং : 8৩৭ বয়স : 73 লিঙ্গ : পুৰুষ	CFM1240013 ফটো উপলব্ধ	666 নাম : বজনী হালৈ পিতাৰ নাম: হতোৰাম হালৈ ঘৰ নং : 8৩৭ বয়স : 41 লিঙ্গ : পুৰুষ	CFM1240035 ফটো উপলব্ধ
667 নাম : নমিতা হালৈ স্বামীৰ নাম: বজনী হালৈ ঘৰ নং : 8৩৭ বয়স : 27 লিঙ্গ : মহিলা	CFM0472969 ফটো উপলব্ধ	668 নাম : নিৰঞ্জন ৰাজবংশী পিতাৰ নাম: মানীৰাম ৰাজবংশী ঘৰ নং : 8৩৮ বয়স : 40 লিঙ্গ : পুৰুষ	CFM1879783 ফটো উপলব্ধ	669 নাম : পানীৰাম হালৈ পিতাৰ নাম: ননি ঘৰ নং : 8৩৯ বয়স : 75 লিঙ্গ : পুৰুষ	CFM1240046 ফটো উপলব্ধ
670 নাম : বুল হালৈ স্বামীৰ নাম: পানীৰাম ঘৰ নং : 8৩৯ বয়স : 55 লিঙ্গ : মহিলা	CFM1240104 ফটো উপলব্ধ	671 নাম : হৰিধৰ হালৈ পিতাৰ নাম: পানীৰাম হালৈ ঘৰ নং : 8৩৯ বয়স : 42 লিঙ্গ : পুৰুষ	CFM1240057 ফটো উপলব্ধ	672 নাম : চম্পক হালৈ পিতাৰ নাম: পানীৰাম হালৈ ঘৰ নং : 8৩৯ বয়স : 38 লিঙ্গ : পুৰুষ	CFM1240068 ফটো উপলব্ধ
673 নাম : অনিতা হালৈ স্বামীৰ নাম: হৰিধৰ হালৈ ঘৰ নং : 8৩৯ বয়স : 38 লিঙ্গ : মহিলা	CFM1240080 ফটো উপলব্ধ	674 নাম : গকুল হালৈ পিতাৰ নাম: পানীৰাম হালৈ ঘৰ নং : 8৩৯ বয়স : 34 লিঙ্গ : পুৰুষ	CFM0188573 ফটো উপলব্ধ	675 নাম : ফুকন কলিতা পিতাৰ নাম: পুথুৰাম ঘৰ নং : 8৩৯ক বয়স : 68 লিঙ্গ : পুৰুষ	CFM1240115 ফটো উপলব্ধ
676 নাম : ফুলো কলিতা স্বামীৰ নাম: ফুকন ঘৰ নং : 8৩৯ক বয়স : 61 লিঙ্গ : মহিলা	CFM1240126 ফটো উপলব্ধ	677 নাম : দিপক কলিতা পিতাৰ নাম: ফুকন ঘৰ নং : 8৩৯ক বয়স : 43 লিঙ্গ : পুৰুষ	CFM1240137 ফটো উপলব্ধ	678 নাম : মালতী মেধি স্বামীৰ নাম: প্ৰবীন ঘৰ নং : 8৪০ বয়স : 65 লিঙ্গ : মহিলা	CFM1240160 ফটো উপলব্ধ
679 নাম : চবিন মেধি পিতাৰ নাম: প্ৰবীন মেধি ঘৰ নং : 8৪০ বয়স : 35 লিঙ্গ : পুৰুষ	CFM1879772 ফটো উপলব্ধ	680 নাম : অচ্যুত মেধী পিতাৰ নাম: পবিন মেধী ঘৰ নং : 8৪০ বয়স : 31 লিঙ্গ : পুৰুষ	CFM0190801 ফটো উপলব্ধ	681 নাম : সৰস্বতী মদাহী স্বামীৰ নাম: চবিন মেধি ঘৰ নং : 8৪০ বয়স : 28 লিঙ্গ : মহিলা	CFM7179955 ফটো উপলব্ধ
682 নাম : চক্ৰ কলিতা পিতাৰ নাম: পুথু ঘৰ নং : 8৪২ বয়স : 76 লিঙ্গ : পুৰুষ	CFM1240182 ফটো উপলব্ধ	683 নাম : বীনা কলিতা স্বামীৰ নাম: চক্ৰ ঘৰ নং : 8৪২ বয়স : 63 লিঙ্গ : মহিলা	CFM1240193 ফটো উপলব্ধ	684 নাম : কমল কলিতা পিতাৰ নাম: চক্ৰ ঘৰ নং : 8৪২ বয়স : 40 লিঙ্গ : পুৰুষ	CFM1240206 ফটো উপলব্ধ
685 নাম : অমৰ কলিতা পিতাৰ নাম: চক্ৰ কলিতা ঘৰ নং : 8৪২ বয়স : 35 লিঙ্গ : পুৰুষ	CFM1240228 ফটো উপলব্ধ	686 নাম : জোনালী কলিতা স্বামীৰ নাম: কমল কলিতা ঘৰ নং : 8৪২ বয়স : 34 লিঙ্গ : মহিলা	CFM1879567 ফটো উপলব্ধ	687 নাম : সবিতা কলিতা স্বামীৰ নাম: খৰ্গেশ্বৰ কলিতা ঘৰ নং : 8৪২ বয়স : 32 লিঙ্গ : মহিলা	CFM0195230 ফটো উপলব্ধ
688 নাম : বিনিতা কলিতা স্বামীৰ নাম: অমৰ কলিতা ঘৰ নং : 442 বয়স : 31 লিঙ্গ : মহিলা	CFM1113182 ফটো উপলব্ধ	689 নাম : খৰ্গেশ্বৰ কলিতা পিতাৰ নাম: শকরা কলিতা ঘৰ নং : ৪৪২ বয়স : 31 লিঙ্গ : পুৰুষ	CFM1240217 ফটো উপলব্ধ	690 নাম : পুতুলী হালৈ স্বামীৰ নাম: ধৰ্মেশ্বৰ ঘৰ নং : ৪৪৩ বয়স : 98 লিঙ্গ : মহিলা	CFM1240239 ফটো উপলব্ধ



691 নাম : প্রফুল্ল হালৈ পিতাৰ নাম: ধমেশ্বৰ ঘৰ নং : 88৩ বয়স : 54 লিঙ্গ : পুৰুষ	CFM1240240 ফটো উপলব্ধ	692 নাম : মনোৰঞ্জন হালৈ পিতাৰ নাম: ধমেশ্বৰ ঘৰ নং : 88৩ বয়স : 51 লিঙ্গ : পুৰুষ	CFM1240262 ফটো উপলব্ধ	693 নাম : গীতা হালৈ স্বামীৰ নাম: মনোৰঞ্জন হালৈ ঘৰ নং : 88৩ বয়স : 44 লিঙ্গ : মহিলা	CFM1240273 ফটো উপলব্ধ
694 নাম : পাৰুল হালৈ স্বামীৰ নাম: প্রফুল্ল হালৈ ঘৰ নং : 88৩ বয়স : 44 লিঙ্গ : মহিলা	CFM1240251 ফটো উপলব্ধ	695 নাম : সঞ্জীৱ হালৈ পিতাৰ নাম: প্রফুল্ল হালৈ ঘৰ নং : 443 বয়স : 20 লিঙ্গ : পুৰুষ	UUI0138677 ফটো উপলব্ধ	696 নাম : হৰগোবিন্দ ডেকা পিতাৰ নাম: আলিয়া ঘৰ নং : 888 বয়স : 68 লিঙ্গ : পুৰুষ	CFM1240284 ফটো উপলব্ধ
697 নাম : মাইকন ডেকা স্বামীৰ নাম: হৰগোবিন্দ ঘৰ নং : 888 বয়স : 58 লিঙ্গ : মহিলা	CFM1240295 ফটো উপলব্ধ	698 নাম : জয়ন্ত ডেকা পিতাৰ নাম: হৰগোবিন্দ ডেকা ঘৰ নং : 444 বয়স : 35 লিঙ্গ : পুৰুষ	CFM1240308 ফটো উপলব্ধ	699 নাম : নিশা ৰয় ডেকা স্বামীৰ নাম: জয়ন্ত ডেকা ঘৰ নং : 444 বয়স : 29 লিঙ্গ : মহিলা	CFM0540740 ফটো উপলব্ধ
700 নাম : ধনেশ্বৰ দেকা পিতাৰ নাম: হৰগোবিন্দ দেকা ঘৰ নং : 888 বয়স : 28 লিঙ্গ : পুৰুষ	CFM1879794 ফটো উপলব্ধ	701 নাম : তেজমালা দাস স্বামীৰ নাম: লোকেন ঘৰ নং : 88৫ বয়স : 60 লিঙ্গ : মহিলা	CFM1240319 ফটো উপলব্ধ	702 নাম : মামনি দাস পিতাৰ নাম: লোকেন ঘৰ নং : 88৫ বয়স : 38 লিঙ্গ : মহিলা	CFM1240320 ফটো উপলব্ধ
703 নাম : ধঞ্জিত দাস পিতাৰ নাম: যোগেন দাস ঘৰ নং : 88৫ বয়স : 27 লিঙ্গ : পুৰুষ	CFM0183392 ফটো উপলব্ধ	704 নাম : পাৰুল ৰয় স্বামীৰ নাম: ধনজিত দাস ঘৰ নং : 88৫ বয়স : 27 লিঙ্গ : মহিলা	CFM0192344 ফটো উপলব্ধ	705 নাম : পদমী পাঠক স্বামীৰ নাম: হৰিদাস ঘৰ নং : 88৬ বয়স : 50 লিঙ্গ : মহিলা	CFM1240342 ফটো উপলব্ধ
706 নাম : বাব পাঠক পিতাৰ নাম: হৰিদাস পাঠক ঘৰ নং : 88৬ বয়স : 28 লিঙ্গ : পুৰুষ	CFM0183434 ফটো উপলব্ধ	707 নাম : পবিত্ৰ হালৈ পিতাৰ নাম: ধমো ঘৰ নং : 88৭ বয়স : 50 লিঙ্গ : পুৰুষ	CFM1240353 ফটো উপলব্ধ	708 নাম : চন্দ্ৰ বালু হালৈ স্বামীৰ নাম: পবিত্ৰ ঘৰ নং : 88৭ বয়স : 49 লিঙ্গ : মহিলা	CFM1240364 ফটো উপলব্ধ
709 নাম : পুলক হালৈ পিতাৰ নাম: পবিত্ৰ হালৈ ঘৰ নং : 88৭ বয়স : 46 লিঙ্গ : পুৰুষ	CFM0189803 ফটো উপলব্ধ	710 নাম : প্ৰতাপ হালৈ পিতাৰ নাম: থানু ঘৰ নং : 88৮ বয়স : 63 লিঙ্গ : পুৰুষ	CFM1240375 ফটো উপলব্ধ	711 নাম : দেবজনী হালৈ স্বামীৰ নাম: প্ৰতাপ ঘৰ নং : 88৮ বয়স : 53 লিঙ্গ : মহিলা	CFM1240386 ফটো উপলব্ধ
712 নাম : ভবানী হালৈ স্বামীৰ নাম: পংকজ হালৈ ঘৰ নং : 88৮ বয়স : 32 লিঙ্গ : মহিলা	CFM1879498 ফটো উপলব্ধ	713 নাম : সীমন্ত হালৈ পিতাৰ নাম: প্ৰতাপ হালৈ ঘৰ নং : 88৮ বয়স : 30 লিঙ্গ : পুৰুষ	CFM1879738 ফটো উপলব্ধ	714 নাম : পংকজ হালৈ পিতাৰ নাম: প্ৰতাপ হালৈ ঘৰ নং : 88৮ বয়স : 30 লিঙ্গ : পুৰুষ	CFM1879749 ফটো উপলব্ধ
715 নাম : চগেন পাঠক পিতাৰ নাম: পাহিৰাম ঘৰ নং : 88৯ বয়স : 56 লিঙ্গ : পুৰুষ	CFM1240400 ফটো উপলব্ধ	716 নাম : তৰু পাঠক স্বামীৰ নাম: চগেন পাঠক ঘৰ নং : 88৯ বয়স : 48 লিঙ্গ : মহিলা	CFM1240411 ফটো উপলব্ধ	717 নাম : চিন্ময় পাঠক পিতাৰ নাম: চগেন পাঠক ঘৰ নং : 449 বয়স : 22 লিঙ্গ : পুৰুষ	CFM1306737 ফটো উপলব্ধ
718 নাম : কলয়নী মজুমদাৰ স্বামীৰ নাম: শৰত মজুমদাৰ ঘৰ নং : 8৫০ বয়স : 57 লিঙ্গ : মহিলা	CFM0266890 ফটো উপলব্ধ	719 নাম : অঞ্জন মজুমদাৰ পিতাৰ নাম: শৰত ঘৰ নং : 8৫০ বয়স : 37 লিঙ্গ : পুৰুষ	CFM1240466 ফটো উপলব্ধ	720 নাম : গিত্ত মজুমদাৰ পিতাৰ নাম: শৰৎ মজুমদাৰ ঘৰ নং : 8৫০ বয়স : 36 লিঙ্গ : পুৰুষ	CFM1240477 ফটো উপলব্ধ



721 নাম : বন্তি মজুমদাৰ স্বামীৰ নাম: অন্তান মজুমদাৰ ঘৰ নং : 8৫০ বয়স : 30 লিঙ্গ : মহিলা	CFM0284646 ফটো উপলব্ধ	722 নাম : কনক হালৈ পিতাৰ নাম: ধৰ্মো ঘৰ নং : 8৫১ বয়স : 70 লিঙ্গ : পুৰুষ	CFM1240488 ফটো উপলব্ধ	723 নাম : মিৰা হালৈ স্বামীৰ নাম: কনক ঘৰ নং : 8৫১ বয়স : 63 লিঙ্গ : মহিলা	CFM1240499 ফটো উপলব্ধ
724 নাম : সঞ্জয় হালৈ পিতাৰ নাম: কনক ঘৰ নং : 8৫১ বয়স : 38 লিঙ্গ : পুৰুষ	CFM1240502 ফটো উপলব্ধ	725 নাম : বুৰ হালৈ পিতাৰ নাম: কনক হালৈ ঘৰ নং : 8৫১ বয়স : 38 লিঙ্গ : পুৰুষ	CFM0181172 ফটো উপলব্ধ	726 নাম : অপোনী হালৈ স্বামীৰ নাম: সঞ্জয় হালৈ ঘৰ নং : 8৫১ বয়স : 36 লিঙ্গ : মহিলা	CFM1240513 ফটো উপলব্ধ
727 নাম : চুবুল হালৈ পিতাৰ নাম: কনক হালৈ ঘৰ নং : 8৫১ বয়স : 34 লিঙ্গ : পুৰুষ	CFM0181164 ফটো উপলব্ধ	728 নাম : পূৰ্ণিমা হালৈ স্বামীৰ নাম: বুৰ হালৈ ঘৰ নং : 8৫১ বয়স : 34 লিঙ্গ : মহিলা	CFM0194654 ফটো উপলব্ধ	729 নাম : হিমালী দেৱী হালৈ স্বামীৰ নাম: চুবুল হালৈ ঘৰ নং : 8৫১ বয়স : 30 লিঙ্গ : মহিলা	CFM0193623 ফটো উপলব্ধ
730 নাম : ৰাহুল হালৈ পিতাৰ নাম: সঞ্জয় হালৈ ঘৰ নং : 451 বয়স : 23 লিঙ্গ : পুৰুষ	UUI0029546 ফটো উপলব্ধ	731 নাম : মন্দ কলিতা স্বামীৰ নাম: ৰাজহন ঘৰ নং : 8৫৩ বয়স : 93 লিঙ্গ : মহিলা	CFM1240535 ফটো উপলব্ধ	732 নাম : অমিয়া কলিতা পিতাৰ নাম: ৰাজহন ঘৰ নং : 8৫৩ বয়স : 53 লিঙ্গ : মহিলা	CFM1240546 ফটো উপলব্ধ
733 নাম : ভানমতী দাস স্বামীৰ নাম: ভগোৰাম দাস ঘৰ নং : 454 বয়স : 50 লিঙ্গ : মহিলা	CFM1240568 ফটো উপলব্ধ	734 নাম : দিপালী দাস পিতাৰ নাম: ভগোৰাম দাস ঘৰ নং : 8৫৪ বয়স : 34 লিঙ্গ : মহিলা	CFM1240579 ফটো উপলব্ধ	735 নাম : মনিছা দাস পিতাৰ নাম: ভগোৰাম দাস ঘৰ নং : 454 বয়স : 32 লিঙ্গ : মহিলা	CFM1879512 ফটো উপলব্ধ
736 নাম : চুন দাস অন্যান্য: ভোগৰাম দাস ঘৰ নং : 454 বয়স : 27 লিঙ্গ : মহিলা	CFM0472720 ফটো উপলব্ধ	737 নাম : পাহীমনি দাস পিতাৰ নাম: ভগোৰাম দাস ঘৰ নং : 454 বয়স : 23 লিঙ্গ : মহিলা	UUI0148809 ফটো উপলব্ধ	738 নাম : উদয় তালুকদাৰ পিতাৰ নাম: ৰামহাৰি তালুকদাৰ ঘৰ নং : 8৫৪খ বয়স : 56 লিঙ্গ : পুৰুষ	CFM1240604 ফটো উপলব্ধ
739 নাম : বিজলী তালুকদাৰ স্বামীৰ নাম: উদয় তালুকদাৰ ঘৰ নং : 8৫৪খ বয়স : 48 লিঙ্গ : মহিলা	CFM1240615 ফটো উপলব্ধ	740 নাম : মনোমতী বৈশ্য স্বামীৰ নাম: যুগল ঘৰ নং : 8৫৫ বয়স : 56 লিঙ্গ : মহিলা	CFM1240626 ফটো উপলব্ধ	741 নাম : শ্ৰেণী দাস স্বামীৰ নাম: কামাখ্যা দাস ঘৰ নং : 455 বয়স : 48 লিঙ্গ : মহিলা	UUI0105817 ফটো উপলব্ধ
742 নাম : পুষ্পা বৈশ্য স্বামীৰ নাম: লক্ষেশ্বৰ বৈশ্য ঘৰ নং : 8৫৫ বয়স : 43 লিঙ্গ : মহিলা	CFM1240648 ফটো উপলব্ধ	743 নাম : চণ্ডি বৈশ্য পিতাৰ নাম: যুগল বৈশ্য ঘৰ নং : 8৫৫ বয়স : 37 লিঙ্গ : পুৰুষ	CFM1240659 ফটো উপলব্ধ	744 নাম : চুন বৈশ্য স্বামীৰ নাম: চন্দীচৰন বৈশ্য ঘৰ নং : 8৫৫ বয়স : 32 লিঙ্গ : মহিলা	CFM0194233 ফটো উপলব্ধ
745 নাম : নিশিতা দাস পিতাৰ নাম: সনক্যা দাস ঘৰ নং : 455 বয়স : 20 লিঙ্গ : মহিলা	UUI0101576 ফটো উপলব্ধ	746 নাম : শশীন ৰাজবংশী পিতাৰ নাম: নৰেশ্বৰ ঘৰ নং : 8৫৫ক বয়স : 68 লিঙ্গ : পুৰুষ	CFM1243476 ফটো উপলব্ধ	747 নাম : গংগা ৰাজবংশী স্বামীৰ নাম: শশীন ৰাজবংশী ঘৰ নং : 8৫৫ক বয়স : 63 লিঙ্গ : মহিলা	CFM1243487 ফটো উপলব্ধ
748 নাম : চানিক্যা দাস পিতাৰ নাম: মহেশ ঘৰ নং : 8৫৫খ বয়স : 53 লিঙ্গ : পুৰুষ	CFM1240682 ফটো উপলব্ধ	749 নাম : মনিকা দাস স্বামীৰ নাম: চানিক্যা দাস ঘৰ নং : 8৫৫খ বয়স : 43 লিঙ্গ : মহিলা	CFM1240693 ফটো উপলব্ধ	750 নাম : সদাৰাম দাস পিতাৰ নাম: সন্তু ঘৰ নং : 8৫৬ বয়স : 56 লিঙ্গ : পুৰুষ	CFM1240706 ফটো উপলব্ধ



751 নাম : লক্ষ্মী দাস স্বামীৰ নাম : সদানন্দ দাস ঘৰ নং : 8৫৬ বয়স : 48 লিঙ্গ : মহিলা	CFM1240717 ফটো উপলব্ধ	752 নাম : খৰ্গেশ্বৰ দাস পিতাৰ নাম : সদাৰাম দাস ঘৰ নং : 8৫৬ বয়স : 34 লিঙ্গ : পুৰুষ	CFM1879603 ফটো উপলব্ধ	753 নাম : অৰূপ দাস পিতাৰ নাম : সদানন্দ দাস ঘৰ নং : 8৫৬ বয়স : 33 লিঙ্গ : পুৰুষ	CFM1879614 ফটো উপলব্ধ
754 নাম : ডিম্বেশ্বৰ তালুকদাৰ পিতাৰ নাম : কুঞ্জ তালুকদাৰ ঘৰ নং : 8৫৮ বয়স : 54 লিঙ্গ : পুৰুষ	CFM1240751 ফটো উপলব্ধ	755 নাম : পূৰ্ণৰাম তালুকদাৰ পিতাৰ নাম : কুঞ্জ ঘৰ নং : 8৫৮ বয়স : 53 লিঙ্গ : পুৰুষ	CFM1240739 ফটো উপলব্ধ	756 নাম : অঞ্জলী তালুকদাৰ স্বামীৰ নাম : পূৰ্ণৰাম তালুকদাৰ ঘৰ নং : 8৫৮ বয়স : 46 লিঙ্গ : মহিলা	CFM1240740 ফটো উপলব্ধ
757 নাম : জুন তালুকদাৰ স্বামীৰ নাম : ডিম্বেশ্বৰ তালুকদাৰ ঘৰ নং : 8৫৮ বয়স : 44 লিঙ্গ : মহিলা	CFM0193342 ফটো উপলব্ধ	758 নাম : জমী তালুকদাৰ পিতাৰ নাম : পূৰ্ণ তালুকদাৰ ঘৰ নং : 8৫৮ বয়স : 31 লিঙ্গ : মহিলা	CFM0201988 ফটো উপলব্ধ	759 নাম : ধোনি ৰাজবংশী পিতাৰ নাম : লক্ষেশ্বৰ ৰাজবংশী ঘৰ নং : 8৫৯ বয়স : 73 লিঙ্গ : পুৰুষ	CFM1240773 ফটো উপলব্ধ
760 নাম : পৰমা ৰাজবংশী স্বামীৰ নাম : ধোনি ৰাজবংশী ঘৰ নং : 8৫৯ বয়স : 59 লিঙ্গ : মহিলা	CFM1240795 ফটো উপলব্ধ	761 নাম : পুতলী দাস স্বামীৰ নাম : বুল ৰাজবংশী ঘৰ নং : 8৫৯ বয়স : 56 লিঙ্গ : মহিলা	CFM0201996 ফটো উপলব্ধ	762 নাম : বুল ৰাজবংশী পিতাৰ নাম : ধনিৰাম ৰাভা ঘৰ নং : 8৫৯ বয়স : 44 লিঙ্গ : পুৰুষ	CFM1240808 ফটো উপলব্ধ
763 নাম : মৃদুল ৰাজবংশী পিতাৰ নাম : ধনিৰাম ৰাজবংশী ঘৰ নং : 459 বয়স : 37 লিঙ্গ : পুৰুষ	CFM0537118 ফটো উপলব্ধ	764 নাম : বিতা ৰাজবংশী স্বামীৰ নাম : মৃদুল ৰাজবংশী ঘৰ নং : 459 বয়স : 36 লিঙ্গ : মহিলা	CFM0541185 ফটো উপলব্ধ	765 নাম : প্ৰতাপ হালৈ পিতাৰ নাম : প্ৰসন্ন ঘৰ নং : 460 বয়স : 66 লিঙ্গ : পুৰুষ	CFM1240853 ফটো উপলব্ধ
766 নাম : বীনা হালৈ স্বামীৰ নাম : প্ৰতাপ ঘৰ নং : 8৬০ বয়স : 48 লিঙ্গ : মহিলা	CFM1240864 ফটো উপলব্ধ	767 নাম : মামনি হালৈ স্বামীৰ নাম : প্ৰতাপ ঘৰ নং : 8৬০ বয়স : 48 লিঙ্গ : মহিলা	CFM1240875 ফটো উপলব্ধ	768 নাম : প্ৰদীপ হালৈ পিতাৰ নাম : প্ৰতাপ হালৈ ঘৰ নং : 8৬০ বয়স : 36 লিঙ্গ : পুৰুষ	CFM0182840 ফটো উপলব্ধ
769 নাম : মীৰা হালৈ স্বামীৰ নাম : প্ৰদীপ হালৈ ঘৰ নং : 460 বয়স : 36 লিঙ্গ : মহিলা	CFM1154053 ফটো উপলব্ধ	770 নাম : হৰগোবিন্দ দাস পিতাৰ নাম : নবীন ঘৰ নং : 8৬১ বয়স : 63 লিঙ্গ : পুৰুষ	CFM1240911 ফটো উপলব্ধ	771 নাম : জয়মতী দাস স্বামীৰ নাম : হৰগোবিন্দ ঘৰ নং : 8৬১ বয়স : 53 লিঙ্গ : মহিলা	CFM1240922 ফটো উপলব্ধ
772 নাম : মানিক দাস পিতাৰ নাম : গোপী ঘৰ নং : 8৬২ বয়স : 63 লিঙ্গ : পুৰুষ	CFM1240933 ফটো উপলব্ধ	773 নাম : পূৰ্ণিমা দাস স্বামীৰ নাম : মানিক ঘৰ নং : 8৬২ বয়স : 56 লিঙ্গ : মহিলা	CFM1240944 ফটো উপলব্ধ	774 নাম : মনি ৰাজবংশী পিতাৰ নাম : সনাতন ৰাজবংশী ঘৰ নং : 8৬৩ বয়স : 46 লিঙ্গ : পুৰুষ	CFM0202648 ফটো উপলব্ধ
775 নাম : তুলীকা দাশ পিতাৰ নাম : মানিক দাশ ঘৰ নং : 462 বয়স : 35 লিঙ্গ : মহিলা	CFM0449926 ফটো উপলব্ধ	776 নাম : ভৱেশ দাশ পিতাৰ নাম : মানিক দাস ঘৰ নং : 8৬২ বয়স : 28 লিঙ্গ : পুৰুষ	CFM0189324 ফটো উপলব্ধ	777 নাম : সনাতন ৰাজবংশী পিতাৰ নাম : প্ৰানেশ্বৰ ঘৰ নং : 8৬৩ বয়স : 70 লিঙ্গ : পুৰুষ	CFM1240955 ফটো উপলব্ধ
778 নাম : ফটিক কলিতা পিতাৰ নাম : নৰেশ্বৰ কলিতা ঘৰ নং : 463 বয়স : 67 লিঙ্গ : পুৰুষ	CFM1226596 ফটো উপলব্ধ	779 নাম : মনোমতি ৰাজবংশী স্বামীৰ নাম : সনাতন ঘৰ নং : 8৬৩ বয়স : 63 লিঙ্গ : মহিলা	CFM1240966 ফটো উপলব্ধ	780 নাম : পুতলী কলিতা স্বামীৰ নাম : ফটিক কলিতা ঘৰ নং : 463 বয়স : 53 লিঙ্গ : মহিলা	CFM1226604 ফটো উপলব্ধ



781 নাম : দিগন্ত ৰাজবংশী পিতাৰ নাম: সনাতন ঘৰ নং : 8৬৩ বয়স : 41 লিঙ্গ : পুৰুষ	CFM1240977 ফটো উপলব্ধ	782 নাম : ৰিতুমনি ৰাজবংশী স্বামীৰ নাম: দিগন্ত ৰাজবংশী ঘৰ নং : 8৬৩ বয়স : 40 লিঙ্গ : মহিলা	CFM0193961 ফটো উপলব্ধ	783 নাম : দিবাৰু ৰাজবংশী পিতাৰ নাম: সনাতন ঘৰ নং : 8৬৩ বয়স : 39 লিঙ্গ : পুৰুষ	CFM1240988 ফটো উপলব্ধ
784 নাম : নমিতা দাস স্বামীৰ নাম: দিবাৰু ৰাজবংশী ঘৰ নং : 8৬৩ বয়স : 38 লিঙ্গ : মহিলা	CFM0193854 ফটো উপলব্ধ	785 নাম : অচ্যুত ৰাজবংশী পিতাৰ নাম: সনাতন ৰাজবংশী ঘৰ নং : 8৬৩ বয়স : 34 লিঙ্গ : পুৰুষ	CFM0190090 ফটো উপলব্ধ	786 নাম : তুলিকা দাস স্বামীৰ নাম: অজয় দাস ঘৰ নং : 464 বয়স : 81 লিঙ্গ : মহিলা	CFM0193441 ফটো উপলব্ধ
787 নাম : প্ৰতিমা দাস স্বামীৰ নাম: জীতেন দাস ঘৰ নং : 464 বয়স : 57 লিঙ্গ : মহিলা	CFM1241005 ফটো উপলব্ধ	788 নাম : সত্য দাস পিতাৰ নাম: জীতেন দাস ঘৰ নং : 464 বয়স : 41 লিঙ্গ : পুৰুষ	CFM1241016 ফটো উপলব্ধ	789 নাম : অলকা ৰাভা স্বামীৰ নাম: সত্য দাস ঘৰ নং : 8৬৪ বয়স : 40 লিঙ্গ : মহিলা	CFM0191791 ফটো উপলব্ধ
790 নাম : জয়ন্ত দাস পিতাৰ নাম: জীতেন দাস ঘৰ নং : 464 বয়স : 39 লিঙ্গ : পুৰুষ	CFM1241027 ফটো উপলব্ধ	791 নাম : অজয় দাস পিতাৰ নাম: জীতেন দাস ঘৰ নং : 464 বয়স : 39 লিঙ্গ : পুৰুষ	CFM1241038 ফটো উপলব্ধ	792 নাম : দিপালি দাস স্বামীৰ নাম: জয়ন্ত দাস ঘৰ নং : 464 বয়স : 36 লিঙ্গ : মহিলা	CFM0489807 ফটো উপলব্ধ
793 নাম : কমলেশ্বৰ ৰাজবংশী পিতাৰ নাম: নৰেশ্বৰ ঘৰ নং : 465 বয়স : 68 লিঙ্গ : পুৰুষ	CFM1241049 ফটো উপলব্ধ	794 নাম : জয়ন্তী ৰাজবংশী স্বামীৰ নাম: কমলেশ্বৰ ৰাজবংশী ঘৰ নং : 465 বয়স : 54 লিঙ্গ : মহিলা	CFM1241050 ফটো উপলব্ধ	795 নাম : পাপৰী ৰাজবংশী পিতাৰ নাম: কমলেশ্বৰ ৰাজবংশী ঘৰ নং : 8৬৫ বয়স : 29 লিঙ্গ : মহিলা	CFM0472779 ফটো উপলব্ধ
796 নাম : বিকাশ ৰাজবংশী মাতৃৰ নাম: জয়ন্তী ৰাজবংশী ঘৰ নং : 465 বয়স : 24 লিঙ্গ : পুৰুষ	UUI0030056 ফটো উপলব্ধ	797 নাম : ৰূপেশ্বৰী ৰাজবংশী স্বামীৰ নাম: ভগো ঘৰ নং : 8৬৬ বয়স : 66 লিঙ্গ : মহিলা	CFM1241061 ফটো উপলব্ধ	798 নাম : বীনা ৰাজবংশী পিতাৰ নাম: ভগো ঘৰ নং : 8৬৬ বয়স : 48 লিঙ্গ : মহিলা	CFM1241083 ফটো উপলব্ধ
799 নাম : ৰতেশ্বৰ ডেকা পিতাৰ নাম: নৰেন ডেকা ঘৰ নং : 466 বয়স : 47 লিঙ্গ : পুৰুষ	CFM1145499 ফটো উপলব্ধ	800 নাম : হৰেন দাস পিতাৰ নাম: ভগো ঘৰ নং : 8৬৬ বয়স : 43 লিঙ্গ : পুৰুষ	CFM1241072 ফটো উপলব্ধ	801 নাম : নিজৰা মজুমদাৰ স্বামীৰ নাম: হৰেন ঘৰ নং : 466 বয়স : 39 লিঙ্গ : মহিলা	UUI0051557 ফটো উপলব্ধ
802 নাম : হৰগোবিন্দ ৰাজবংশী পিতাৰ নাম: লক্ষেশ্বৰ ঘৰ নং : 8৬৭ বয়স : 63 লিঙ্গ : পুৰুষ	CFM1241094 ফটো উপলব্ধ	803 নাম : জয়মতী ৰাজবংশী স্বামীৰ নাম: হৰগোবিন্দ ৰাজবংশী ঘৰ নং : 8৬৭ বয়স : 50 লিঙ্গ : মহিলা	CFM1241107 ফটো উপলব্ধ	804 নাম : মৃদুল দাস পিতাৰ নাম: হৰগোবিন্দ দাস ঘৰ নং : 8৬৭ বয়স : 30 লিঙ্গ : পুৰুষ	CFM0184481 ফটো উপলব্ধ
805 নাম : পম্পী দাস পিতাৰ নাম: হৰগোবিন্দ ৰাজবংশী ঘৰ নং : 8৬৭ বয়স : 28 লিঙ্গ : মহিলা	CFM0193904 ফটো উপলব্ধ	806 নাম : শ্ৰেণী দাস স্বামীৰ নাম: মৃদুল দাস ঘৰ নং : 8৬৭ বয়স : 27 লিঙ্গ : মহিলা	CFM0193540 ফটো উপলব্ধ	807 নাম : মনিৰাম ৰাজবংশী পিতাৰ নাম: লংকে ঘৰ নং : 8৬৮ বয়স : 56 লিঙ্গ : পুৰুষ	CFM1241118 ফটো উপলব্ধ
808 নাম : অঞ্জনা ৰাজবংশী স্বামীৰ নাম: মনিৰাম ৰাজবংশী ঘৰ নং : 8৬৮ বয়স : 48 লিঙ্গ : মহিলা	CFM1241129 ফটো উপলব্ধ	809 নাম : ৰঞ্জিত ৰাজবংশী পিতাৰ নাম: মনিৰাম ৰাজবংশী ঘৰ নং : 8৬৮ বয়স : 43 লিঙ্গ : পুৰুষ	CFM1241152 ফটো উপলব্ধ	810 নাম : কৃষ্ণ ৰাজবংশী পিতাৰ নাম: মনিৰাম ৰাজবংশী ঘৰ নং : 8৬৮ বয়স : 41 লিঙ্গ : পুৰুষ	CFM1241130 ফটো উপলব্ধ



811 নাম : দীপামনি ৰাজবংশী স্বামীৰ নাম : দেবোন ৰাজবংশী ঘৰ নং : 8৬৮ বয়স : 39 লিঙ্গ : মহিলা	CFM1241141 ফটো উপলব্ধ	812 নাম : কবিতা ৰাজবংশী স্বামীৰ নাম : ৰঞ্জিত ৰাজবংশী ঘৰ নং : 8৬৮ বয়স : 38 লিঙ্গ : মহিলা	CFM0218412 ফটো উপলব্ধ	813 নাম : মিতালী ৰাজবংশী স্বামীৰ নাম : নিৰঞ্জন ৰাজবংশী ঘৰ নং : 8৬৮ বয়স : 35 লিঙ্গ : মহিলা	CFM1879590 ফটো উপলব্ধ
814 নাম : দিপামনি ৰাজবংশী স্বামীৰ নাম : কৃষ্ণ ৰাজবংশী ঘৰ নং : 8৬৮ বয়স : 33 লিঙ্গ : মহিলা	CFM0218420 ফটো উপলব্ধ	815 নাম : বিমলা ৰাজবংশী স্বামীৰ নাম : অনি ঘৰ নং : 8৬৯ বয়স : 63 লিঙ্গ : মহিলা	CFM1241163 ফটো উপলব্ধ	816 নাম : দেবেন ৰাজবংশী পিতাৰ নাম : অনি ঘৰ নং : 8৬৯ বয়স : 42 লিঙ্গ : পুৰুষ	CFM1241174 ফটো উপলব্ধ
817 নাম : দুলমণি দাশ স্বামীৰ নাম : কান্তেশ্বৰ দাশ ঘৰ নং : 8৬৯ বয়স : 31 লিঙ্গ : মহিলা	CFM0429449 ফটো উপলব্ধ	818 নাম : দময়ন্তী দাস স্বামীৰ নাম : পৰীক্ষিত ঘৰ নং : 8৭০ বয়স : 68 লিঙ্গ : মহিলা	CFM1241210 ফটো উপলব্ধ	819 নাম : শৈলেন দাস পিতাৰ নাম : পৰীক্ষিত ঘৰ নং : 8৭০ বয়স : 53 লিঙ্গ : পুৰুষ	CFM1241232 ফটো উপলব্ধ
820 নাম : ধনজিত দাস পিতাৰ নাম : পৰীক্ষিত ঘৰ নং : 8৭০ বয়স : 45 লিঙ্গ : পুৰুষ	CFM1241243 ফটো উপলব্ধ	821 নাম : অনবনা দাস স্বামীৰ নাম : শৈলেন দাস ঘৰ নং : 8৭০ বয়স : 37 লিঙ্গ : মহিলা	CFM1241265 ফটো উপলব্ধ	#2 822 নাম : ৰশ্মী দাস স্বামীৰ নাম : ধনজিত দাস ঘৰ নং : 8৭০ বয়স : 33 লিঙ্গ : মহিলা	CFM1243761 ফটো উপলব্ধ
823 নাম : ৰাজ হালৈ পিতাৰ নাম : উদ্ধব হালৈ ঘৰ নং : 8৭০ বয়স : 26 লিঙ্গ : পুৰুষ	CFM0427815 ফটো উপলব্ধ	824 নাম : নবনিতা মদাহী হালৈ স্বামীৰ নাম : ৰাজ হালৈ ঘৰ নং : 470 বয়স : 26 লিঙ্গ : মহিলা	CFM1173087 ফটো উপলব্ধ	825 নাম : উদ্ধব হালৈ পিতাৰ নাম : আশাৰাম ঘৰ নং : 8৭০ক বয়স : 58 লিঙ্গ : পুৰুষ	CFM1241276 ফটো উপলব্ধ
826 নাম : মিনতী হালৈ স্বামীৰ নাম : উদ্ধব হালৈ ঘৰ নং : 8৭০ক বয়স : 53 লিঙ্গ : মহিলা	CFM1241287 ফটো উপলব্ধ	827 নাম : চিলো পাঠক পিতাৰ নাম : পানীৰাম ঘৰ নং : 8৭১ বয়স : 73 লিঙ্গ : পুৰুষ	CFM1241298 ফটো উপলব্ধ	828 নাম : দিপেন পাঠক পিতাৰ নাম : মহেন্দ্ৰ ঘৰ নং : 8৭১ বয়স : 48 লিঙ্গ : পুৰুষ	CFM1241301 ফটো উপলব্ধ
829 নাম : বনজিত পাঠক পিতাৰ নাম : মহেন্দ্ৰ ঘৰ নং : 8৭১ বয়স : 46 লিঙ্গ : পুৰুষ	CFM1241312 ফটো উপলব্ধ	830 নাম : ৰুমি পাঠক স্বামীৰ নাম : বনজিত পাঠক ঘৰ নং : 471 বয়স : 30 লিঙ্গ : মহিলা	CFM0289637 ফটো উপলব্ধ	831 নাম : ফনীধৰ দাস পিতাৰ নাম : গেৰা ঘৰ নং : 8৭২ বয়স : 55 লিঙ্গ : পুৰুষ	CFM1241345 ফটো উপলব্ধ
832 নাম : অলকা দাস স্বামীৰ নাম : ফনীধৰ কলিতা ঘৰ নং : 8৭২ বয়স : 45 লিঙ্গ : মহিলা	CFM1241356 ফটো উপলব্ধ	833 নাম : মুকেশ দাস পিতাৰ নাম : ফনীধৰ দাস ঘৰ নং : 8৭২ বয়স : 28 লিঙ্গ : পুৰুষ	CFM0181842 ফটো উপলব্ধ	834 নাম : নিকমণি নাথ দাস স্বামীৰ নাম : মুকেশ দাস ঘৰ নং : 472 বয়স : 26 লিঙ্গ : মহিলা	CFM0273649 ফটো উপলব্ধ
835 নাম : ৰাকেশ দাস পিতাৰ নাম : ফনীধৰ দাস ঘৰ নং : 8৭২ বয়স : 25 লিঙ্গ : পুৰুষ	CFM0489716 ফটো উপলব্ধ	836 নাম : ধিতিসিতা দাস পিতাৰ নাম : ফনীধৰ দাস ঘৰ নং : 472 বয়স : 20 লিঙ্গ : মহিলা	UUI0101527 ফটো উপলব্ধ	837 নাম : কুমুদ দাস পিতাৰ নাম : গেৰা ঘৰ নং : 473 বয়স : 60 লিঙ্গ : পুৰুষ	CFM1241367 ফটো উপলব্ধ
838 নাম : কুসুমী দাস স্বামীৰ নাম : কুমুদ ঘৰ নং : 473 বয়স : 53 লিঙ্গ : মহিলা	CFM1241378 ফটো উপলব্ধ	839 নাম : বিদিপ দাস পিতাৰ নাম : কুমুদ ঘৰ নং : 473 বয়স : 38 লিঙ্গ : পুৰুষ	CFM1241390 ফটো উপলব্ধ	840 নাম : ৰতেশ্বৰ দাস পিতাৰ নাম : কুমুদ ঘৰ নং : 473 বয়স : 37 লিঙ্গ : পুৰুষ	CFM1241389 ফটো উপলব্ধ



841 নাম : ভান দাস স্বামীৰ নাম: বিদিপ দাস ঘৰ নং : 473 বয়স : 30 লিঙ্গ : মহিলা	CFM0196022 ফটো উপলব্ধ	842 নাম : বিউটি হালৈ দাস স্বামীৰ নাম: বত্ৰেশ্বৰ দাস ঘৰ নং : 473 বয়স : 29 লিঙ্গ : মহিলা	CFM0194522 ফটো উপলব্ধ	843 নাম : প্রতাপ দাস পিতাৰ নাম: মঙলু ঘৰ নং : 898 বয়স : 76 লিঙ্গ : পুৰুষ	CFM1241403 ফটো উপলব্ধ
844 নাম : কুন্তলা দাস স্বামীৰ নাম: প্রতাপ ঘৰ নং : 898 বয়স : 58 লিঙ্গ : মহিলা	CFM1241414 ফটো উপলব্ধ	845 নাম : গোলক দাস পিতাৰ নাম: প্রতাপ ঘৰ নং : 474 বয়স : 46 লিঙ্গ : পুৰুষ	CFM1241425 ফটো উপলব্ধ	846 নাম : সংগীতা তালুকদাৰ স্বামীৰ নাম: গোলক দাস ঘৰ নং : 898 বয়স : 37 লিঙ্গ : মহিলা	CFM1241436 ফটো উপলব্ধ
847 নাম : ধনমোনি হালৈ পিতাৰ নাম: খগেন হালৈ ঘৰ নং : 474 বয়স : 25 লিঙ্গ : পুৰুষ	CFM7164072 ফটো উপলব্ধ	848 নাম : সোন দাস পিতাৰ নাম: গোলক দাস ঘৰ নং : 898 বয়স : 23 লিঙ্গ : পুৰুষ	CFM0545533 ফটো উপলব্ধ	849 নাম : সুনিতা হালৈ স্বামীৰ নাম: খগেন হালৈ ঘৰ নং : 474 বয়স : 22 লিঙ্গ : মহিলা	UUI0003996 ফটো উপলব্ধ
850 নাম : জ্যোতিময় দাস পিতাৰ নাম: গোলক দাস ঘৰ নং : 474 বয়স : 19 লিঙ্গ : পুৰুষ	UUI0100883 ফটো উপলব্ধ	R2 851 নাম : জ্যোতিময় দাস পিতাৰ নাম: পোখীল দাস ঘৰ নং : 474 বয়স : 19 লিঙ্গ : পুৰুষ	UUI0102699 ফটো উপলব্ধ	852 নাম : ভনীতা হালৈ পিতাৰ নাম: খগেন হালৈ ঘৰ নং : 474 K বয়স : 27 লিঙ্গ : মহিলা	CFM0253559 ফটো উপলব্ধ
853 নাম : সবিতা হালৈ পিতাৰ নাম: খগেন হালৈ ঘৰ নং : 898 ক বয়স : 23 লিঙ্গ : মহিলা	CFM0447649 ফটো উপলব্ধ	854 নাম : বৰষা হালৈ পিতাৰ নাম: খগেন হালৈ ঘৰ নং : 898 ক বয়স : 23 লিঙ্গ : মহিলা	CFM0447672 ফটো উপলব্ধ	855 নাম : কবিতা হালৈ পিতাৰ নাম: খগেন হালৈ ঘৰ নং : 898 ক বয়স : 23 লিঙ্গ : মহিলা	CFM0447946 ফটো উপলব্ধ
856 নাম : খগেন হালৈ পিতাৰ নাম: নবীন ঘৰ নং : 898ক বয়স : 50 লিঙ্গ : পুৰুষ	CFM1241447 ফটো উপলব্ধ	857 নাম : বীতা হালৈ স্বামীৰ নাম: খগেন হালৈ ঘৰ নং : 898ক বয়স : 42 লিঙ্গ : মহিলা	CFM1241458 ফটো উপলব্ধ	858 নাম : বানীকান্ত কলিতা পিতাৰ নাম: পৰ্বানন্দ ঘৰ নং : 89৫ বয়স : 58 লিঙ্গ : পুৰুষ	CFM1241470 ফটো উপলব্ধ
859 নাম : ববেন কলিতা পিতাৰ নাম: পৰ্বানন্দ ঘৰ নং : 475 বয়স : 53 লিঙ্গ : পুৰুষ	CFM1241492 ফটো উপলব্ধ	860 নাম : উতপল শৰ্মা পিতাৰ নাম: লকচি শৰ্মা ঘৰ নং : 89৫ বয়স : 52 লিঙ্গ : পুৰুষ	CFM1879669 ফটো উপলব্ধ	861 নাম : মামনি কলিতা স্বামীৰ নাম: বানীকান্ত কলিতা ঘৰ নং : 89৫ বয়স : 41 লিঙ্গ : মহিলা	CFM1241481 ফটো উপলব্ধ
862 নাম : দিপালি কলিতা স্বামীৰ নাম: ববেন কলিতা ঘৰ নং : 475 বয়স : 40 লিঙ্গ : মহিলা	CFM1241505 ফটো উপলব্ধ	863 নাম : জমী দেবী স্বামীৰ নাম: উতপল সৰ্মা ঘৰ নং : 89৫ বয়স : 34 লিঙ্গ : মহিলা	CFM1879589 ফটো উপলব্ধ	864 নাম : ৰুপম কলিতা পিতাৰ নাম: ববিন কলিতা ঘৰ নং : 89৫ বয়স : 25 লিঙ্গ : পুৰুষ	CFM0447409 ফটো উপলব্ধ
865 নাম : বিজিত ভট্টাচাৰ্য্য পিতাৰ নাম: প্ৰনব ভট্ট ঘৰ নং : 475 বয়স : 20 লিঙ্গ : পুৰুষ	UUI0075440 ফটো উপলব্ধ	866 নাম : ভিতালী দাস পিতাৰ নাম: বাবুল দাস ঘৰ নং : 89৫ ক বয়স : 23 লিঙ্গ : মহিলা	CFM0447920 ফটো উপলব্ধ	867 নাম : বাবুল ৰাজবংশী পিতাৰ নাম: ৰাজু ৰাজবংশী ঘৰ নং : 89৫ক বয়স : 58 লিঙ্গ : পুৰুষ	CFM1241516 ফটো উপলব্ধ
868 নাম : প্ৰনব ভট্ট পিতাৰ নাম: মদন ঘৰ নং : 89৫খ বয়স : 53 লিঙ্গ : পুৰুষ	CFM1241538 ফটো উপলব্ধ	869 নাম : জুতিলা ৰাজবংশী স্বামীৰ নাম: বাবুল ৰাজবংশী ঘৰ নং : 89৫ক বয়স : 46 লিঙ্গ : মহিলা	CFM1241527 ফটো উপলব্ধ	870 নাম : মিন দেবী স্বামীৰ নাম: প্ৰনব ভট্ট ঘৰ নং : 89৫খ বয়স : 44 লিঙ্গ : মহিলা	CFM1241549 ফটো উপলব্ধ

871 নাম : মন বাহাদুৰ মগৰ পিতাৰ নাম: ধন বাহাদুৰ ঘৰ নং : 896 বয়স : 78 লিঙ্গ : পুৰুষ	CFM1241550 ফটো উপলব্ধ	872 নাম : বুপা মগৰ স্বামীৰ নাম: মন বাহাদুৰ মগৰ ঘৰ নং : 896 বয়স : 58 লিঙ্গ : মহিলা	CFM1241561 ফটো উপলব্ধ	873 নাম : কৃষ্ণ বাহাদুৰ মগৰ পিতাৰ নাম: মন বাহাদুৰ মগৰ ঘৰ নং : 896 বয়স : 46 লিঙ্গ : পুৰুষ	CFM1241572 ফটো উপলব্ধ
874 নাম : গংগা মগৰ স্বামীৰ নাম: কৃষ্ণ ঘৰ নং : 896 বয়স : 42 লিঙ্গ : মহিলা	CFM1241583 ফটো উপলব্ধ	875 নাম : দীপা বৰ্মন বৈশ্য স্বামীৰ নাম: কপিল বৈশ্য ঘৰ নং : 476 বয়স : 40 লিঙ্গ : মহিলা	CFM1123405 ফটো উপলব্ধ	876 নাম : বিষ্ণু মগৰ পিতাৰ নাম: মনবাহাদুৰ মগৰ ঘৰ নং : 896 বয়স : 33 লিঙ্গ : পুৰুষ	CFM1879727 ফটো উপলব্ধ
877 নাম : গোমা মগৰ স্বামীৰ নাম: বিষ্ণু মগৰ ঘৰ নং : 476 বয়স : 33 লিঙ্গ : মহিলা	CFM1225051 ফটো উপলব্ধ	878 নাম : কপিল বৈশ্য পিতাৰ নাম: হৰিচৰন বৈশ্য ঘৰ নং : 896 বয়স : 32 লিঙ্গ : পুৰুষ	CFM0191262 ফটো উপলব্ধ	879 নাম : গোবিন্দ বৈশ্য পিতাৰ নাম: হৰিচৰন বৈশ্য ঘৰ নং : 896 বয়স : 31 লিঙ্গ : পুৰুষ	CFM0187013 ফটো উপলব্ধ
880 নাম : হৰিহৰ বৈশ্য পিতাৰ নাম: হৰিচৰন বৈশ্য ঘৰ নং : 476 বয়স : 24 লিঙ্গ : পুৰুষ	UUI0117028 ফটো উপলব্ধ	881 নাম : সৰজনী বৈশ্য স্বামীৰ নাম: হৰিচৰন বৈশ্য ঘৰ নং : 896 বয়স : 53 লিঙ্গ : মহিলা	CFM1241618 ফটো উপলব্ধ	882 নাম : বিষ্ণুকুমাৰী ভূজেল স্বামীৰ নাম: বলোৰাম ঘৰ নং : 477 বয়স : 64 লিঙ্গ : মহিলা	CFM1241630 ফটো উপলব্ধ
883 নাম : বাৰ্জেন ভূজেল পিতাৰ নাম: বলোৰাম ঘৰ নং : 477 বয়স : 47 লিঙ্গ : পুৰুষ	CFM1241641 ফটো উপলব্ধ	884 নাম : লক্ষী দাস পিতাৰ নাম: উপেন ঘৰ নং : 896 বয়স : 48 লিঙ্গ : পুৰুষ	CFM1241721 ফটো উপলব্ধ	885 নাম : মালতী দাস স্বামীৰ নাম: গোপাল ঘৰ নং : 896 বয়স : 63 লিঙ্গ : মহিলা	CFM1241743 ফটো উপলব্ধ
886 নাম : জয়ন্ত দাস পিতাৰ নাম: গোপাল ঘৰ নং : 896 বয়স : 48 লিঙ্গ : পুৰুষ	CFM1241754 ফটো উপলব্ধ	887 নাম : চুন দাস স্বামীৰ নাম: জয়ন্ত দাস ঘৰ নং : 896 বয়স : 38 লিঙ্গ : মহিলা	CFM1241765 ফটো উপলব্ধ	888 নাম : খৰ্গেশ্বৰ দাস পিতাৰ নাম: গোপাল ঘৰ নং : 896 বয়স : 36 লিঙ্গ : পুৰুষ	CFM1241776 ফটো উপলব্ধ
889 নাম : ধনজিত মেধী পিতাৰ নাম: কানুৰাম মেধী ঘৰ নং : 896 বয়স : 36 লিঙ্গ : পুৰুষ	CFM0203406 ফটো উপলব্ধ	890 নাম : ৰুমি দাশ স্বামীৰ নাম: খৰ্গেশ্বৰ দাশ ঘৰ নং : 896 বয়স : 33 লিঙ্গ : মহিলা	CFM0425272 ফটো উপলব্ধ	891 নাম : ধৰ্মজিত মেধী পিতাৰ নাম: কানুৰাম মেধী ঘৰ নং : 896 বয়স : 31 লিঙ্গ : পুৰুষ	CFM0203448 ফটো উপলব্ধ
892 নাম : কল্পনা মেধী স্বামীৰ নাম: নৱজীত মেধী ঘৰ নং : 896 বয়স : 29 লিঙ্গ : মহিলা	CFM0189761 ফটো উপলব্ধ	893 নাম : পুলেন নাথ মাতৃৰ নাম: মনোমতী নাথ ঘৰ নং : 896 বয়স : 29 লিঙ্গ : পুৰুষ	CFM0097337 ফটো উপলব্ধ	894 নাম : ডলিমা দাস পিতাৰ নাম: জয়ন্ত দাস ঘৰ নং : 479 বয়স : 20 লিঙ্গ : মহিলা	UUI0114108 ফটো উপলব্ধ
895 নাম : জীতেন দাস পিতাৰ নাম: ভাকু ঘৰ নং : 896 বয়স : 63 লিঙ্গ : পুৰুষ	CFM1241856 ফটো উপলব্ধ	896 নাম : নিলীমা মেধি স্বামীৰ নাম: কানুৰাম মেধি ঘৰ নং : 896 বয়স : 53 লিঙ্গ : মহিলা	CFM1241812 ফটো উপলব্ধ	897 নাম : জোচনা দাস স্বামীৰ নাম: জীতেন দাস ঘৰ নং : 896 বয়স : 51 লিঙ্গ : মহিলা	CFM1241867 ফটো উপলব্ধ
898 নাম : মনোমতী নাথ স্বামীৰ নাম: নুপেন নাথ ঘৰ নং : 896 বয়স : 45 লিঙ্গ : মহিলা	CFM1241845 ফটো উপলব্ধ	899 নাম : নবজিত মেধি পিতাৰ নাম: কানুৰাম মেধি ঘৰ নং : 896 বয়স : 38 লিঙ্গ : পুৰুষ	CFM1241823 ফটো উপলব্ধ	900 নাম : কুমাৰ ৰাই পিতাৰ নাম: প্ৰেম বাহাদুৰ ৰাই ঘৰ নং : 896 বয়স : 56 লিঙ্গ : পুৰুষ	CFM1241889 ফটো উপলব্ধ



901 নাম : গংগা দাহাল স্বামীৰ নাম: বল বাহাদুৰ দাহাল ঘৰ নং : 480 বয়স : 47 লিঙ্গ : মহিলা	UU10096347 ফটো উপলব্ধ	# 902 নাম : চন্তসী ৰাই স্বামীৰ নাম: কুমাৰ ৰাই ঘৰ নং : 8৮০ বয়স : 44 লিঙ্গ : মহিলা	CFM0097808 ফটো উপলব্ধ	903 নাম : জন ৰায় পিতাৰ নাম: প্ৰেম বাহাদুৰ ৰায় ঘৰ নং : 480 বয়স : 43 লিঙ্গ : পুৰুষ	UU10077693 ফটো উপলব্ধ
904 নাম : জুবৰাজ মৰাপাচে পিতাৰ নাম: চবিলাল মৰাপাচে ঘৰ নং : 8৮২ বয়স : 34 লিঙ্গ : পুৰুষ	CFM0182873 ফটো উপলব্ধ	905 নাম : পোংখী মৰাপাচে স্বামীৰ নাম: জুবৰাজ মৰাপাচে ঘৰ নং : 8৮২ বয়স : 28 লিঙ্গ : মহিলা	CFM0194753 ফটো উপলব্ধ	906 নাম : বীৰবাহাদুৰ মগৰ পিতাৰ নাম: চৰ্নবাহাদুৰ ঘৰ নং : 8৮৩ বয়স : 73 লিঙ্গ : পুৰুষ	CFM1241958 ফটো উপলব্ধ
907 নাম : চুনমায়া মগৰ স্বামীৰ নাম: বীৰবাহাদুৰ মগৰ ঘৰ নং : 8৮৩ বয়স : 63 লিঙ্গ : মহিলা	CFM1241969 ফটো উপলব্ধ	908 নাম : প্ৰিয়া শৰ্মা পিতাৰ নাম: ধনীৰাম শৰ্মা ঘৰ নং : 483 বয়স : 40 লিঙ্গ : মহিলা	UU10115949 ফটো উপলব্ধ	909 নাম : সীতা সুৰ্বা স্বামীৰ নাম: ইক বাহাদুৰ চুৰ্বা ঘৰ নং : 8৮৪ বয়স : 67 লিঙ্গ : মহিলা	CFM1241981 ফটো উপলব্ধ
910 নাম : বুদ্ধিমান সুৰ্বা পিতাৰ নাম: ইক বাহাদুৰ চুৰ্বা ঘৰ নং : 8৮৪ বয়স : 40 লিঙ্গ : পুৰুষ	CFM1241992 ফটো উপলব্ধ	911 নাম : নন্দী কুমাৰী স্বামীৰ নাম: বুদ্ধিমান চুৰ্বা ঘৰ নং : 484 বয়স : 28 লিঙ্গ : মহিলা	UU10038810 ফটো উপলব্ধ	912 নাম : মালতী ৰায় পিতাৰ নাম: ইক বাহাদুৰ ৰায় ঘৰ নং : 484 বয়স : 27 লিঙ্গ : মহিলা	UU10037606 ফটো উপলব্ধ
913 নাম : পাৰ্বতী চুৰ্বা পিতাৰ নাম: ইক বাহাদুৰ চুৰ্বা ঘৰ নং : 484 বয়স : 26 লিঙ্গ : মহিলা	UU10037556 ফটো উপলব্ধ	914 নাম : ললিতা ভূজেল স্বামীৰ নাম: ভীম বাহাদুৰ ভূজেল ঘৰ নং : 484 বয়স : 26 লিঙ্গ : মহিলা	UU10096446 ফটো উপলব্ধ	915 নাম : চিত্ৰ বাহাদুৰ ভূজেল পিতাৰ নাম: পদ্ম বাহাদুৰ ভূজেল ঘৰ নং : 8৮৫ বয়স : 58 লিঙ্গ : পুৰুষ	CFM1242008 ফটো উপলব্ধ
916 নাম : লোক বাহাদুৰ ভূজেল পিতাৰ নাম: পদ্ম বাহাদুৰ ভূজেল ঘৰ নং : 8৮৫ বয়স : 39 লিঙ্গ : পুৰুষ	CFM0097998 ফটো উপলব্ধ	917 নাম : সন্ধ্যা আৰ্য্য স্বামীৰ নাম: মতি আৰ্য্য ঘৰ নং : 8৮৬ বয়স : 63 লিঙ্গ : মহিলা	CFM1242031 ফটো উপলব্ধ	918 নাম : গিৰিধন আৰ্য্য পিতাৰ নাম: মতি ঘৰ নং : 8৮৬ বয়স : 46 লিঙ্গ : পুৰুষ	CFM1242042 ফটো উপলব্ধ
919 নাম : ৰূপকুমাৰ আৰ্য্য পিতাৰ নাম: মতি আৰ্য্য ঘৰ নং : 8৮৬ বয়স : 33 লিঙ্গ : পুৰুষ	CFM1879716 ফটো উপলব্ধ	920 নাম : তিকেন নাথ পিতাৰ নাম: হৰমোহন ঘৰ নং : 8৮৭ বয়স : 56 লিঙ্গ : পুৰুষ	CFM1242064 ফটো উপলব্ধ	921 নাম : সবিতা নাথ স্বামীৰ নাম: তিকেন নাথ ঘৰ নং : 8৮৭ বয়স : 43 লিঙ্গ : মহিলা	CFM1242075 ফটো উপলব্ধ
922 নাম : হেম বাহাদুৰ খতিওড়া পিতাৰ নাম: ঘনশ্যাম ঘৰ নং : 8৮৮ বয়স : 55 লিঙ্গ : পুৰুষ	CFM1242086 ফটো উপলব্ধ	923 নাম : লীলা মায়া খতিওড়া স্বামীৰ নাম: হেম বাহাদুৰ খতিওড়া ঘৰ নং : 8৮৮ বয়স : 46 লিঙ্গ : মহিলা	CFM1242097 ফটো উপলব্ধ	924 নাম : কেদাৰ খতিয়াৰ পিতাৰ নাম: ঘনশ্যাম ঘৰ নং : 8৮৮ বয়স : 42 লিঙ্গ : পুৰুষ	CFM1242100 ফটো উপলব্ধ
925 নাম : নেত্ৰ খতিওড়া পিতাৰ নাম: হেম বাহাদুৰ খতিওড়া ঘৰ নং : 8৮৮ বয়স : 37 লিঙ্গ : পুৰুষ	CFM0182394 ফটো উপলব্ধ	926 নাম : ৰোহিত খতিওড়া পিতাৰ নাম: হেম বাহাদুৰ খতিওড়া ঘৰ নং : 8৮৮ বয়স : 35 লিঙ্গ : পুৰুষ	CFM1243852 ফটো উপলব্ধ	927 নাম : বিনিতা বৰ্মন স্বামীৰ নাম: ৰোহিত খতিওড়া ঘৰ নং : 8৮৮ বয়স : 35 লিঙ্গ : মহিলা	CFM0203745 ফটো উপলব্ধ
928 নাম : লাল বাহাদুৰ সতিওৰা পিতাৰ নাম: হেম বাহাদুৰ সতিওৰা ঘৰ নং : 8৮৮ বয়স : 31 লিঙ্গ : পুৰুষ	CFM1879818 ফটো উপলব্ধ	929 নাম : সাবিত্ৰী দেবী স্বামীৰ নাম: নেত্ৰ খতিওৰা ঘৰ নং : 488 বয়স : 22 লিঙ্গ : মহিলা	UU10035295 ফটো উপলব্ধ	930 নাম : হিমা মায়া ছেত্ৰী স্বামীৰ নাম: লাল বাহাদুৰ খতিওৰা ঘৰ নং : 488 বয়স : 21 লিঙ্গ : মহিলা	UU10035154 ফটো উপলব্ধ



<p>D 931</p> <p>নাম : বিনাবালা আৰ্য্য স্বামীৰ নাম : নৰেশ আৰ্য্য ঘৰ নং : 8৯০ বয়স : 68 লিঙ্গ : মহিলা</p> <p>ফটো উপলব্ধ</p>	CFM1243965	<p>932</p> <p>নাম : বাম চন্দ্ৰ আৰ্য্য পিতাৰ নাম : নৰেশ আৰ্য্য ঘৰ নং : 8৯০ বয়স : 36 লিঙ্গ : পুৰুষ</p> <p>ফটো উপলব্ধ</p>	CFM1242133	<p>933</p> <p>নাম : সুমিত্ৰা বালা আৰ্য্য স্বামীৰ নাম : বাম আৰ্য্য ঘৰ নং : 8৯০ বয়স : 34 লিঙ্গ : মহিলা</p> <p>ফটো উপলব্ধ</p>	CFM0194043
<p>934</p> <p>নাম : লক্ষ্মণ আৰ্য্য পিতাৰ নাম : নৰেশ আৰ্য্য ঘৰ নং : 490 বয়স : 34 লিঙ্গ : পুৰুষ</p> <p>ফটো উপলব্ধ</p>	CFM0189753	<p>935</p> <p>নাম : বাজেশ আৰ্য্য পিতাৰ নাম : নৰেশ আৰ্য্য ঘৰ নং : 8৯০ বয়স : 30 লিঙ্গ : পুৰুষ</p> <p>ফটো উপলব্ধ</p>	CFM0186940	<p>936</p> <p>নাম : ৰুমি ৰয় স্বামীৰ নাম : বাজেশ আৰ্য্য ঘৰ নং : 490 বয়স : 30 লিঙ্গ : মহিলা</p> <p>ফটো উপলব্ধ</p>	CFM0290825
<p>937</p> <p>নাম : সৰস্বতী আৰ্য্য স্বামীৰ নাম : পৰেশ ঘৰ নং : 8৯১ বয়স : 88 লিঙ্গ : মহিলা</p> <p>ফটো উপলব্ধ</p>	CFM1242188	<p>938</p> <p>নাম : ৰবীন আৰ্য্য পিতাৰ নাম : পৰেশ ঘৰ নং : 8৯১ বয়স : 53 লিঙ্গ : পুৰুষ</p> <p>ফটো উপলব্ধ</p>	CFM1242155	<p>939</p> <p>নাম : ৰপকুমাৰ আৰ্য্য পিতাৰ নাম : পৰেশ ঘৰ নং : 8৯১ বয়স : 48 লিঙ্গ : পুৰুষ</p> <p>ফটো উপলব্ধ</p>	CFM1242166
<p>940</p> <p>নাম : মনিলা আৰ্য্য স্বামীৰ নাম : ৰপকুমাৰ আৰ্য্য ঘৰ নং : 8৯১ বয়স : 41 লিঙ্গ : মহিলা</p> <p>ফটো উপলব্ধ</p>	CFM1242177	<p>941</p> <p>নাম : ধৰ্মেন্দ্ৰ আৰ্য্য পিতাৰ নাম : ৰপকুমাৰ আৰ্য্য ঘৰ নং : 491 বয়স : 19 লিঙ্গ : পুৰুষ</p> <p>ফটো উপলব্ধ</p>	UUI0101022	<p>942</p> <p>নাম : চন্দ্ৰমায়া মাৰাপাছে স্বামীৰ নাম : কুবীৰমন মাৰাপাছে ঘৰ নং : 8৯৩ বয়স : 68 লিঙ্গ : মহিলা</p> <p>ফটো উপলব্ধ</p>	CFM1242202
<p>943</p> <p>নাম : খেম মৰপুসে পিতাৰ নাম : কুবীৰমন মাৰাপাছে ঘৰ নং : 8৯৩ বয়স : 55 লিঙ্গ : পুৰুষ</p> <p>ফটো উপলব্ধ</p>	CFM1242213	<p>944</p> <p>নাম : পিউলি বসুমতাৰী স্বামীৰ নাম : খেম মাৰাপাছে ঘৰ নং : 493 বয়স : 45 লিঙ্গ : মহিলা</p> <p>ফটো উপলব্ধ</p>	CFM1273796	<p>945</p> <p>নাম : কৃষ্ণ মাৰাপাছে পিতাৰ নাম : কুবীৰমন ঘৰ নং : 8৯৩ বয়স : 38 লিঙ্গ : পুৰুষ</p> <p>ফটো উপলব্ধ</p>	CFM1242246
<p>946</p> <p>নাম : খৰ্গ কাকী পিতাৰ নাম : ভক্তবাহাদুৰ ঘৰ নং : 494 বয়স : 81 লিঙ্গ : পুৰুষ</p> <p>ফটো উপলব্ধ</p>	CFM1242257	<p>947</p> <p>নাম : চন্দ্ৰকলা কাকী স্বামীৰ নাম : খৰ্গ কাকী ঘৰ নং : 494 বয়স : 64 লিঙ্গ : মহিলা</p> <p>ফটো উপলব্ধ</p>	CFM1242268	<p>948</p> <p>নাম : ভৰত কাকী পিতাৰ নাম : খৰ্গ কাকী ঘৰ নং : 494 বয়স : 43 লিঙ্গ : পুৰুষ</p> <p>ফটো উপলব্ধ</p>	CFM1242279
<p>949</p> <p>নাম : নমিতা কাকী স্বামীৰ নাম : ভৰত কাকী ঘৰ নং : 494 বয়স : 40 লিঙ্গ : মহিলা</p> <p>ফটো উপলব্ধ</p>	CFM0098889	<p>950</p> <p>নাম : কৰ্ন কাকী পিতাৰ নাম : খগেন্দ্ৰ ঘৰ নং : 8৯৪ বয়স : 39 লিঙ্গ : পুৰুষ</p> <p>ফটো উপলব্ধ</p>	CFM1242280	<p>951</p> <p>নাম : নৰেশ কাকী পিতাৰ নাম : খৰ্গ কাকী ঘৰ নং : 494 বয়স : 37 লিঙ্গ : পুৰুষ</p> <p>ফটো উপলব্ধ</p>	CFM1242304
<p>952</p> <p>নাম : ছেৰ কাকী পিতাৰ নাম : খগেন্দ্ৰ ঘৰ নং : 36 লিঙ্গ : পুৰুষ</p> <p>ফটো উপলব্ধ</p>	CFM1242315	<p>953</p> <p>নাম : চুচিলা কাকী পিতাৰ নাম : খগেন্দ্ৰ কাকী ঘৰ নং : 494 বয়স : 35 লিঙ্গ : মহিলা</p> <p>ফটো উপলব্ধ</p>	UUI0124453	<p>954</p> <p>নাম : অম্বিকা চান্নাগাঈ স্বামীৰ নাম : নৰেশ কাকী ঘৰ নং : 494 বয়স : 27 লিঙ্গ : মহিলা</p> <p>ফটো উপলব্ধ</p>	CFM7187008
<p>955</p> <p>নাম : সাবিত্ৰী মাৰাপাছে স্বামীৰ নাম : ভিমবাহাদুৰ ঘৰ নং : 8৯৫ বয়স : 76 লিঙ্গ : মহিলা</p> <p>ফটো উপলব্ধ</p>	CFM1242326	<p>956</p> <p>নাম : পূজা মৰপাছে স্বামীৰ নাম : প্ৰেম বাহাদুৰ মাৰাপাছে ঘৰ নং : 8৯৫ বয়স : 44 লিঙ্গ : মহিলা</p> <p>ফটো উপলব্ধ</p>	CFM0098988	<p>957</p> <p>নাম : প্ৰেম বাহাদুৰ মাৰাপাছে পিতাৰ নাম : ভিম বাহাদুৰ মাৰাপাছে ঘৰ নং : 8৯৫ বয়স : 44 লিঙ্গ : পুৰুষ</p> <p>ফটো উপলব্ধ</p>	CFM1242337
<p>958</p> <p>নাম : দিপ বাহাদুৰ মাৰাপাছে পিতাৰ নাম : ভিম বাহাদুৰ মাৰাপাছে ঘৰ নং : 8৯৫ বয়স : 43 লিঙ্গ : পুৰুষ</p> <p>ফটো উপলব্ধ</p>	CFM1242348	<p>959</p> <p>নাম : চৰ্মিলা মাৰাপাছে স্বামীৰ নাম : দিপ বাহাদুৰ মাৰাপাছে ঘৰ নং : 8৯৫ বয়স : 37 লিঙ্গ : মহিলা</p> <p>ফটো উপলব্ধ</p>	CFM0098947	<p>960</p> <p>নাম : ৰত্ন বাহাদুৰ দাহাল পিতাৰ নাম : খৰ্গ বাহাদুৰ ঘৰ নং : 8৯৬ বয়স : 74 লিঙ্গ : পুৰুষ</p> <p>ফটো উপলব্ধ</p>	CFM1242371



961 নাম : বনমায়ী দাহাল স্বামীৰ নাম: ৰত্ন বাহাদুৰ দাহাল ঘৰ নং : 8৯৬ বয়স : 74 লিঙ্গ : মহিলা	CFM1242382 ফটো উপলব্ধ	962 নাম : সূৰ্য্য বাহাদুৰ দাহাল পিতাৰ নাম: ৰত্ন বাহাদুৰ দাহাল ঘৰ নং : 8৯৬ বয়স : 51 লিঙ্গ : পুৰুষ	CFM1242393 ফটো উপলব্ধ	963 নাম : অৰ্জুন দাহাল পিতাৰ নাম: ৰত্ন বাহাদুৰ দাহাল ঘৰ নং : 8৯৬ বয়স : 47 লিঙ্গ : পুৰুষ	CFM1879829 ফটো উপলব্ধ
964 নাম : সাবিত্ৰী দাহাল পিতাৰ নাম: ৰত্ন ঘৰ নং : 8৯৬ বয়স : 45 লিঙ্গ : মহিলা	CFM1242417 ফটো উপলব্ধ	965 নাম : কমলা দাহাল স্বামীৰ নাম: সূৰ্য্য বাহাদুৰ দাহাল ঘৰ নং : 8৯৬ বয়স : 42 লিঙ্গ : মহিলা	CFM1242406 ফটো উপলব্ধ	966 নাম : খৰ্গেশ্বৰ কলিতা পিতাৰ নাম: ৰজনী ঘৰ নং : 8৯৭ বয়স : 53 লিঙ্গ : পুৰুষ	CFM1242440 ফটো উপলব্ধ
967 নাম : কমলা কলিতা স্বামীৰ নাম: খৰ্গেশ্বৰ কলিতা ঘৰ নং : 8৯৭ বয়স : 43 লিঙ্গ : মহিলা	CFM1242451 ফটো উপলব্ধ	968 নাম : ভনিতা কলিতা পিতাৰ নাম: খৰ্গেশ্বৰ কলিতা ঘৰ নং : 497 বয়স : 28 লিঙ্গ : মহিলা	CFM1229277 ফটো উপলব্ধ	969 নাম : মামনি কলিতা পিতাৰ নাম: খৰ্গেশ্বৰ কলিতা ঘৰ নং : 497 বয়স : 23 লিঙ্গ : মহিলা	UUI0042648 ফটো উপলব্ধ
970 নাম : লোকমায়ী নিৰলা স্বামীৰ নাম: মধুসূদন ঘৰ নং : 8৯৮ বয়স : 68 লিঙ্গ : মহিলা	CFM1242462 ফটো উপলব্ধ	971 নাম : নেত্ৰ নিৰোলা পিতাৰ নাম: মধু সুদন নিৰোলা ঘৰ নং : 8৯৮ বয়স : 50 লিঙ্গ : পুৰুষ	CFM1242473 ফটো উপলব্ধ	972 নাম : লেখ নাথ নিৰোলা পিতাৰ নাম: মধু সুদন নিৰোলা ঘৰ নং : 8৯৮ বয়স : 46 লিঙ্গ : পুৰুষ	CFM1242419 ফটো উপলব্ধ
973 নাম : বিনিতা নিৰলা স্বামীৰ নাম: লোকনাথ নিৰলা ঘৰ নং : 8৯৮ বয়স : 38 লিঙ্গ : মহিলা	CFM1242508 ফটো উপলব্ধ	974 নাম : চমজনা নিৰোলা স্বামীৰ নাম: লেখনাথ ঘৰ নং : 8৯৮ বয়স : 38 লিঙ্গ : মহিলা	CFM1242531 ফটো উপলব্ধ	975 নাম : ৰাজীৱ নিৰোলা পিতাৰ নাম: নেত্ৰ নিৰোলা ঘৰ নং : 498 বয়স : 23 লিঙ্গ : পুৰুষ	UUI0049999 ফটো উপলব্ধ
976 নাম : সুভদ্ৰা তালুকদাৰ স্বামীৰ নাম: সিদ্ধেশ্বৰ ঘৰ নং : ৫০০ বয়স : 83 লিঙ্গ : মহিলা	CFM1242542 ফটো উপলব্ধ	977 নাম : ৰত্নেশ্বৰ তালুকদাৰ পিতাৰ নাম: সিদ্ধেশ্বৰ ঘৰ নং : ৫০০ বয়স : 53 লিঙ্গ : পুৰুষ	CFM1242553 ফটো উপলব্ধ	978 নাম : সাবিত্ৰী তালুকদাৰ স্বামীৰ নাম: ৰত্নেশ্বৰ তালুকদাৰ ঘৰ নং : ৫০০ বয়স : 47 লিঙ্গ : মহিলা	CFM1242564 ফটো উপলব্ধ
979 নাম : বনমালি তালুকদাৰ পিতাৰ নাম: সিদ্ধেশ্বৰ ঘৰ নং : ৫০০ বয়স : 44 লিঙ্গ : পুৰুষ	CFM1242575 ফটো উপলব্ধ	980 নাম : সুমিত্ৰা তালুকদাৰ স্বামীৰ নাম: বনমালি তালুকদাৰ ঘৰ নং : ৫০০ বয়স : 40 লিঙ্গ : মহিলা	CFM1242586 ফটো উপলব্ধ	981 নাম : সিমন্ত তালুকদাৰ পিতাৰ নাম: ৰত্নেশ্বৰ তালুকদাৰ ঘৰ নং : 500 বয়স : 27 লিঙ্গ : পুৰুষ	CFM0537076 ফটো উপলব্ধ
982 নাম : প্ৰণৱ তালুকদাৰ পিতাৰ নাম: বনমালি তালুকদাৰ ঘৰ নং : 500 বয়স : 22 লিঙ্গ : পুৰুষ	CFM1270818 ফটো উপলব্ধ	983 নাম : চক্ৰ কয়ৰালা পিতাৰ নাম: ভক্ত ঘৰ নং : ৫০১ বয়স : 56 লিঙ্গ : পুৰুষ	CFM1242597 ফটো উপলব্ধ	984 নাম : কমলা কৈৰালা স্বামীৰ নাম: চক্ৰ ঘৰ নং : ৫০১ বয়স : 46 লিঙ্গ : মহিলা	CFM1242600 ফটো উপলব্ধ
985 নাম : সাগৰ কয়ৰালা পিতাৰ নাম: চক্ৰ কয়ৰালা ঘৰ নং : ৫০১ বয়স : 28 লিঙ্গ : পুৰুষ	CFM0184754 ফটো উপলব্ধ	986 নাম : ভুবন কৈৰালা পিতাৰ নাম: চক্ৰ কৈৰালা ঘৰ নং : 501 বয়স : 26 লিঙ্গ : পুৰুষ	CFM0541375 ফটো উপলব্ধ	987 নাম : ইন্দিৰা বাৰকোটা স্বামীৰ নাম: তিল বাহাদুৰ বাৰকোটা ঘৰ নং : ৫০২ বয়স : 76 লিঙ্গ : মহিলা	CFM1242611 ফটো উপলব্ধ
988 নাম : লোক বাহাদুৰ বাৰকোটা পিতাৰ নাম: তিল বাহাদুৰ বাৰকোটা ঘৰ নং : ৫০২ বয়স : 53 লিঙ্গ : পুৰুষ	CFM1242622 ফটো উপলব্ধ	989 নাম : দুৰ্গা বাৰকোটা স্বামীৰ নাম: লোক বাহাদুৰ বাৰকোটা ঘৰ নং : ৫০২ বয়স : 38 লিঙ্গ : মহিলা	CFM1242633 ফটো উপলব্ধ	990 নাম : ধন বাহাদুৰ বাৰকোটা পিতাৰ নাম: তিল বাহাদুৰ বাৰকোটা ঘৰ নং : ৫০২ বয়স : 36 লিঙ্গ : পুৰুষ	CFM1242644 ফটো উপলব্ধ



991 নাম : বেছমা বাৰকোটা স্বামীৰ নাম: ধন বাহাদুৰ বাৰকোটা ঘৰ নং : ৫০২ বয়স : 31 লিঙ্গ : মহিলা	CFM0100628 ফটো উপলব্ধ	992 নাম : কিৰন বাৰকোটা পিতাৰ নাম: লোক বাহাদুৰ বাৰকোটা ঘৰ নং : 502 বয়স : 22 লিঙ্গ : পুৰুষ	UUI0050864 ফটো উপলব্ধ	993 নাম : বেদনিধি ওজা পিতাৰ নাম: দধিৰাম ঘৰ নং : ৫০৩ বয়স : 76 লিঙ্গ : পুৰুষ	CFM1242655 ফটো উপলব্ধ
994 নাম : জগময়া ওজা স্বামীৰ নাম: বেদনিধি ঘৰ নং : ৫০৩ বয়স : 63 লিঙ্গ : মহিলা	CFM1242666 ফটো উপলব্ধ	S 995 নাম : মেনোকা ওজা পিতাৰ নাম: বেদনিধি ঘৰ নং : ৫০৩ বয়স : 42 লিঙ্গ : মহিলা	CFM1242677 ফটো উপলব্ধ	996 নাম : লিলা প্ৰচাদ ওজা পিতাৰ নাম: বেদনিধি ঘৰ নং : ৫০৩ বয়স : 39 লিঙ্গ : পুৰুষ	CFM1242688 ফটো উপলব্ধ
997 নাম : হেম সাগৰ অজা পিতাৰ নাম: বেদনিধি অজা ঘৰ নং : ৫০৩ বয়স : 31 লিঙ্গ : পুৰুষ	CFM0100719 ফটো উপলব্ধ	998 নাম : গীতা মূয়া ওবা স্বামীৰ নাম: লীলা ওবা ঘৰ নং : 503 বয়স : 31 লিঙ্গ : মহিলা	UUI0074369 ফটো উপলব্ধ	999 নাম : নিৰ্মলা কান্ধে স্বামীৰ নাম: হেম সগৰ ওজা ঘৰ নং : 503 বয়স : 26 লিঙ্গ : মহিলা	CFM0540773 ফটো উপলব্ধ
1000 নাম : ডিগ বাহাদুৰ খদল পিতাৰ নাম: পদ্ম বাহাদুৰ খদল ঘৰ নং : ৫০৪ বয়স : 58 লিঙ্গ : পুৰুষ	CFM1242702 ফটো উপলব্ধ	1001 নাম : কমলা খনাল স্বামীৰ নাম: ডিগ বাহাদুৰ খনাল ঘৰ নং : ৫০৪ বয়স : 48 লিঙ্গ : মহিলা	CFM1242713 ফটো উপলব্ধ	1002 নাম : জুন মনি শৰ্মা স্বামীৰ নাম: গগৈ শৰ্মা ঘৰ নং : 504 বয়স : 45 লিঙ্গ : মহিলা	CFM1242848 ফটো উপলব্ধ
1003 নাম : গোবিন্দ খদাল পিতাৰ নাম: খৰ্গ খদাল ঘৰ নং : ৫০৪ বয়স : 38 লিঙ্গ : পুৰুষ	CFM1879841 ফটো উপলব্ধ	1004 নাম : হৰি খদাল পিতাৰ নাম: সৰ্গ বাহাদুৰ খদাল ঘৰ নং : ৫০৪ বয়স : 35 লিঙ্গ : পুৰুষ	CFM1879830 ফটো উপলব্ধ	1005 নাম : সিমা খদাল স্বামীৰ নাম: গোবিন্দ খদাল ঘৰ নং : ৫০৪ বয়স : 35 লিঙ্গ : মহিলা	CFM0194621 ফটো উপলব্ধ
1006 নাম : দেৱৰাজ খদাল পিতাৰ নাম: ডিগ বাহাদুৰ খদাল ঘৰ নং : ৫০৪ বয়স : 30 লিঙ্গ : পুৰুষ	CFM0181362 ফটো উপলব্ধ	1007 নাম : ববিতা খনাল পিতাৰ নাম: ডিক খনাল ঘৰ নং : 504 বয়স : 26 লিঙ্গ : মহিলা	CFM0540708 ফটো উপলব্ধ	1008 নাম : যোগেন দৈমাৰী পিতাৰ নাম: উগলা ঘৰ নং : ৫০৬ বয়স : 58 লিঙ্গ : পুৰুষ	CFM1242735 ফটো উপলব্ধ
1009 নাম : সাবিত্ৰী দৈমাৰী স্বামীৰ নাম: যগেন ঘৰ নং : ৫০৬ বয়স : 53 লিঙ্গ : মহিলা	CFM1242746 ফটো উপলব্ধ	1010 নাম : উপেন দৈমাৰী পিতাৰ নাম: জগেন দৈমাৰী ঘৰ নং : ৫০৬ বয়স : 33 লিঙ্গ : পুৰুষ	CFM1242757 ফটো উপলব্ধ	1011 নাম : মৈনা বড়ো দৈমাৰী স্বামীৰ নাম: উপেন দৈমাৰী ঘৰ নং : ৫০৬ বয়স : 30 লিঙ্গ : মহিলা	CFM0218453 ফটো উপলব্ধ
1012 নাম : অনন্তময়া দাহাল স্বামীৰ নাম: হৰু ঘৰ নং : ৫০৭ বয়স : 58 লিঙ্গ : মহিলা	CFM1242780 ফটো উপলব্ধ	1013 নাম : গনেশ দাহাল পিতাৰ নাম: হৰু বাহাদুৰ ঘৰ নং : ৫০৭ বয়স : 34 লিঙ্গ : পুৰুষ	CFM1242768 ফটো উপলব্ধ	1014 নাম : চপ্পা দাহাল স্বামীৰ নাম: গনেশ দাহাল ঘৰ নং : ৫০৭ বয়স : 29 লিঙ্গ : মহিলা	CFM0101048 ফটো উপলব্ধ
1015 নাম : গোমাদেৱী কতুৱাল স্বামীৰ নাম: ৰাম ঘৰ নং : ৫০৮ বয়স : 78 লিঙ্গ : মহিলা	CFM1242804 ফটো উপলব্ধ	1016 নাম : পুষ্প কটুৱাল পিতাৰ নাম: ৰাম কটুৱাল ঘৰ নং : ৫০৮ বয়স : 53 লিঙ্গ : পুৰুষ	CFM1242815 ফটো উপলব্ধ	1017 নাম : মেনকা কতুৱাল স্বামীৰ নাম: পুষ্প ঘৰ নং : ৫০৮ বয়স : 45 লিঙ্গ : মহিলা	CFM1242826 ফটো উপলব্ধ
1018 নাম : খেমৰাজ কটুৱাল পিতাৰ নাম: পুষ্প কটুৱাল ঘৰ নং : ৫০৮ বয়স : 36 লিঙ্গ : পুৰুষ	CFM0205229 ফটো উপলব্ধ	1019 নাম : দেৱৰাজ কটুৱাল পিতাৰ নাম: পুষ্প কটুৱাল ঘৰ নং : ৫০৮ বয়স : 35 লিঙ্গ : পুৰুষ	CFM0184044 ফটো উপলব্ধ	1020 নাম : পূজা কাকী কটুৱাল স্বামীৰ নাম: দেৱৰাজ কটুৱাল ঘৰ নং : 508 বয়স : 30 লিঙ্গ : মহিলা	CFM1183896 ফটো উপলব্ধ



1021 নাম : গগৈ শৰ্মা পিতাৰ নাম: খাতুলা শৰ্মা ঘৰ নং : ৫০৮ক বয়স : 48 লিঙ্গ : পুৰুষ	CFM1242837 ফটো উপলব্ধ	1022 নাম : বিষ্ণু আৰ্য্য পিতাৰ নাম: নিবাৰন ঘৰ নং : ৫০৯ বয়স : 60 লিঙ্গ : পুৰুষ	CFM1242859 ফটো উপলব্ধ	1023 নাম : বিষ্কা আৰ্য্য স্বামীৰ নাম: বিষ্ণু আৰ্য্য ঘৰ নং : ৫০৯ বয়স : 53 লিঙ্গ : মহিলা	CFM1242860 ফটো উপলব্ধ
1024 নাম : বিজয় আৰ্য্য পিতাৰ নাম: বিষ্ণু আৰ্য্য ঘৰ নং : ৫০৯ বয়স : 38 লিঙ্গ : পুৰুষ	CFM1242871 ফটো উপলব্ধ	1025 নাম : সঞ্জয় আৰ্য্য পিতাৰ নাম: বিষ্ণু আৰ্য্য ঘৰ নং : ৫০৯ বয়স : 36 লিঙ্গ : পুৰুষ	CFM1242882 ফটো উপলব্ধ	1026 নাম : বিপ্লয় আৰ্য্য পিতাৰ নাম: বিষ্ণু আৰ্য্য ঘৰ নং : ৫০৯ বয়স : 31 লিঙ্গ : পুৰুষ	CFM1879670 ফটো উপলব্ধ
1027 নাম : অজয় আৰ্য্য পিতাৰ নাম: বিষ্ণু আৰ্য্য ঘৰ নং : ৫০৯ বয়স : 31 লিঙ্গ : পুৰুষ	CFM0101097 ফটো উপলব্ধ	1028 নাম : গংগা সৰকাৰ স্বামীৰ নাম: সঞ্জয় আৰ্য্য ঘৰ নং : ৫০৯ বয়স : 26 লিঙ্গ : মহিলা	CFM0425389 ফটো উপলব্ধ	1029 নাম : বীনা বৰ্মন স্বামীৰ নাম: সনাতন বৰ্মন ঘৰ নং : 512 বয়স : 51 লিঙ্গ : মহিলা	UUI0069138 ফটো উপলব্ধ
D 1030 নাম : কৃষ্ণ আৰ্য্য পিতাৰ নাম: মুনিম্দ্ৰ ঘৰ নং : ৫১২ বয়স : 46 লিঙ্গ : পুৰুষ	CFM1243976 ফটো উপলব্ধ	1031 নাম : একাদশী আৰ্য্য স্বামীৰ নাম: কৃষ্ণ আৰ্য্য ঘৰ নং : ৫১২ বয়স : 42 লিঙ্গ : মহিলা	CFM1242906 ফটো উপলব্ধ	1032 নাম : বীনা আৰ্য্য স্বামীৰ নাম: বামকৃষ্ণ আৰ্য্য ঘৰ নং : ৫১২ বয়স : 38 লিঙ্গ : মহিলা	CFM1242928 ফটো উপলব্ধ
D 1033 নাম : বিমলা আৰ্য্য স্বামীৰ নাম: জীবন ঘৰ নং : ৫১৩ বয়স : 73 লিঙ্গ : মহিলা	CFM1243987 ফটো উপলব্ধ	D 1034 নাম : ৰোহী দাস আৰ্য্য পিতাৰ নাম: জীবন ঘৰ নং : ৫১৩ বয়স : 53 লিঙ্গ : পুৰুষ	CFM1243998 ফটো উপলব্ধ	1035 নাম : ৰোহিদাস আৰ্য্য পিতাৰ নাম: জীবন আৰ্য্য ঘৰ নং : 513 বয়স : 52 লিঙ্গ : পুৰুষ	CFM1241892 ফটো উপলব্ধ
1036 নাম : সৰস্বতী আৰ্য্য পিতাৰ নাম: জীবন ঘৰ নং : ৫১৩ বয়স : 45 লিঙ্গ : মহিলা	CFM1242951 ফটো উপলব্ধ	1037 নাম : জগদীশ আৰ্য্য পিতাৰ নাম: জীবন ঘৰ নং : ৫১৩ বয়স : 39 লিঙ্গ : পুৰুষ	CFM1242962 ফটো উপলব্ধ	1038 নাম : প্ৰফুল্ল আৰ্য্য পিতাৰ নাম: জীবন ঘৰ নং : 513 বয়স : 36 লিঙ্গ : পুৰুষ	CFM1242973 ফটো উপলব্ধ
1039 নাম : নীলা আৰ্য্য স্বামীৰ নাম: ৰোহি দাস আৰ্য্য ঘৰ নং : ৫১৩ বয়স : 34 লিঙ্গ : মহিলা	CFM1243943 ফটো উপলব্ধ	1040 নাম : সোমা আৰ্য্য স্বামীৰ নাম: জগদীশ আৰ্য্য. ঘৰ নং : 513 বয়স : 27 লিঙ্গ : মহিলা	CFM1112432 ফটো উপলব্ধ	1041 নাম : লক্ষী আৰ্য্য স্বামীৰ নাম: মানিক আৰ্য্য ঘৰ নং : 0514 বয়স : 74 লিঙ্গ : মহিলা	UUI0054882 ফটো উপলব্ধ
1042 নাম : সুমিত্ৰা আৰ্য্য স্বামীৰ নাম: ধীৰেন ঘৰ নং : ৫১৪ বয়স : 63 লিঙ্গ : মহিলা	CFM1242984 ফটো উপলব্ধ	1043 নাম : গনেশ আৰ্য্য পিতাৰ নাম: ধীৰেন ঘৰ নং : ৫১৪ বয়স : 47 লিঙ্গ : পুৰুষ	CFM1242995 ফটো উপলব্ধ	1044 নাম : জয়ন্তী আৰ্য্য পিতাৰ নাম: ধীৰেন ঘৰ নং : ৫১৪ বয়স : 42 লিঙ্গ : মহিলা	CFM1243023 ফটো উপলব্ধ
1045 নাম : মালতী আৰ্য্য স্বামীৰ নাম: গনেশ আৰ্য্য ঘৰ নং : ৫১৪ বয়স : 39 লিঙ্গ : মহিলা	CFM1243001 ফটো উপলব্ধ	1046 নাম : ৰাজু আৰ্য্য পিতাৰ নাম: ধীৰেন ঘৰ নং : ৫১৪ বয়স : 36 লিঙ্গ : পুৰুষ	CFM1243034 ফটো উপলব্ধ	1047 নাম : সংগীতা আৰ্য্য স্বামীৰ নাম: ৰাজু আৰ্য্য ঘৰ নং : 514 বয়স : 23 লিঙ্গ : মহিলা	UUI0076265 ফটো উপলব্ধ
1048 নাম : নাৰায়ণ কৈৰালা পিতাৰ নাম: গুৰু কৈৰালা ঘৰ নং : 514 ক বয়স : 68 লিঙ্গ : পুৰুষ	CFM1184035 ফটো উপলব্ধ	1049 নাম : গোপাল আৰ্য্য পিতাৰ নাম: ফনি ঘৰ নং : ৫১৫ বয়স : 68 লিঙ্গ : পুৰুষ	CFM1243067 ফটো উপলব্ধ	1050 নাম : জমুনা লামা স্বামীৰ নাম: লাল বাহাদুৰ লামা ঘৰ নং : ৫১৫ বয়স : 65 লিঙ্গ : মহিলা	CFM0102079 ফটো উপলব্ধ



1051 নাম : কমল চাপাগাই মাতৃৰ নাম : হেমৰাজ চাপাগাই ঘৰ নং : ৫১৫ বয়স : 58 লিঙ্গ : পুৰুষ	CFM0205989 ফটো উপলব্ধ	1052 নাম : অমৰসিংহ বসুমতাৰী পিতাৰ নাম : অনীল বসুমতাৰী ঘৰ নং : 515 বয়স : 55 লিঙ্গ : পুৰুষ	CFM1191956 ফটো উপলব্ধ	1053 নাম : গোমা মায়া চাপাগাই অন্যান্য : কমল চাপাগাই ঘৰ নং : ৫১৫ বয়স : 50 লিঙ্গ : মহিলা	CFM0205906 ফটো উপলব্ধ
1054 নাম : কুমাৰ চন্মীং মাতৃৰ নাম : যমুনা লামা ঘৰ নং : 515 বয়স : 45 লিঙ্গ : পুৰুষ	UUI0086645 ফটো উপলব্ধ	1055 নাম : বাসু মায়া ভূজেল স্বামীৰ নাম : গোপাল ভূজেল ঘৰ নং : 515 বয়স : 41 লিঙ্গ : মহিলা	UUI0150698 ফটো উপলব্ধ	1056 নাম : জয়তন বিবি স্বামীৰ নাম : বমজান আলি ঘৰ নং : ৫১৫ বয়স : 40 লিঙ্গ : মহিলা	CFM0189985 ফটো উপলব্ধ
1057 নাম : অবানি বসুমতাৰী স্বামীৰ নাম : অমৰসিংহ বসুমতাৰী ঘৰ নং : ৫১৫ ন বয়স : 39 লিঙ্গ : মহিলা	CFM0192682 ফটো উপলব্ধ	1058 নাম : মহন দাস পিতাৰ নাম : ভুবিন দাস ঘৰ নং : ৫১৫ ট বয়স : 39 লিঙ্গ : পুৰুষ	CFM0184101 ফটো উপলব্ধ	1059 নাম : শংকৰী আৰ্য্য পিতাৰ নাম : ফনী ঘৰ নং : ৫১৫ বয়স : 38 লিঙ্গ : পুৰুষ	CFM1243089 ফটো উপলব্ধ
1060 নাম : অৰ্জুন প্ৰধান পিতাৰ নাম : পূৰ্ণ প্ৰধান ঘৰ নং : ৫১৫ বয়স : 36 লিঙ্গ : পুৰুষ	CFM1243896 ফটো উপলব্ধ	1061 নাম : মনমতি দাস স্বামীৰ নাম : মহন দাস ঘৰ নং : ৫১৫ ম বয়স : 36 লিঙ্গ : মহিলা	CFM0218503 ফটো উপলব্ধ	1062 নাম : ফালো ভূৰ্জো পিতাৰ নাম : সুভাষ চন্দ ঘৰ নং : 515 বয়স : 35 লিঙ্গ : পুৰুষ	UUI0108951 ফটো উপলব্ধ
1063 নাম : কিশোৰ প্ৰধান পিতাৰ নাম : পূৰ্ণ প্ৰধান ঘৰ নং : ৫১৫ ট বয়স : 34 লিঙ্গ : পুৰুষ	CFM0190512 ফটো উপলব্ধ	1064 নাম : তলসংগু লামা পিতাৰ নাম : শ্ৰীলাল লামা ঘৰ নং : 515 বয়স : 34 লিঙ্গ : পুৰুষ	CFM1180421 ফটো উপলব্ধ	1065 নাম : নিতুল ৰয় পিতাৰ নাম : চাটন ৰয় ঘৰ নং : ৫১৫ বয়স : 33 লিঙ্গ : পুৰুষ	CFM0190165 ফটো উপলব্ধ
1066 নাম : আব্দুল আলী পিতাৰ নাম : ছানুৰ আলী ঘৰ নং : ৫১৫ বয়স : 33 লিঙ্গ : পুৰুষ	CFM0102228 ফটো উপলব্ধ	1067 নাম : প্ৰনিতা গয়াৰী স্বামীৰ নাম : বিশ্ব গয়াৰী ঘৰ নং : ৫১৫ বয়স : 32 লিঙ্গ : মহিলা	CFM0102186 ফটো উপলব্ধ	1068 নাম : দিল কুমাৰ লামা পিতাৰ নাম : লাল বাহাদুৰ লামা ঘৰ নং : ৫১৫ বয়স : 32 লিঙ্গ : পুৰুষ	CFM0181230 ফটো উপলব্ধ
1069 নাম : ৰত বাহাদুৰ প্ৰধান পিতাৰ নাম : পূৰ্ণ প্ৰধান ঘৰ নং : ৫১৫ ট বয়স : 31 লিঙ্গ : পুৰুষ	CFM0190330 ফটো উপলব্ধ	1070 নাম : ফৰিদা বেগম পিতাৰ নাম : ইকৰাম হুছেইন ঘৰ নং : 515 বয়স : 31 লিঙ্গ : মহিলা	CFM0426874 ফটো উপলব্ধ	1071 নাম : মোহন চন্দ্ৰ আৰ্য পিতাৰ নাম : গোপাল আৰ্য্য ঘৰ নং : ৫১৫ বয়স : 31 লিঙ্গ : পুৰুষ	CFM1879625 ফটো উপলব্ধ
1072 নাম : দেৱজীত ৰাজবংশী মাতৃৰ নাম : লিলি ৰাজবংশী ঘৰ নং : ৫১৫ দ বয়স : 30 লিঙ্গ : পুৰুষ	CFM0181941 ফটো উপলব্ধ	1073 নাম : ইন্দ্ৰ প্ৰসাদ বৰাল পিতাৰ নাম : নাৰায়ন বৰাল ঘৰ নং : 515 বয়স : 30 লিঙ্গ : পুৰুষ	CFM1879658 ফটো উপলব্ধ	1074 নাম : মণি কুমাৰ লামা পিতাৰ নাম : লাল বাহাদুৰ লামা ঘৰ নং : 515 বয়স : 30 লিঙ্গ : পুৰুষ	CFM0277756 ফটো উপলব্ধ
1075 নাম : মৃদুল হক পিতাৰ নাম : জাহেৰ আলী ঘৰ নং : ৫১৫ গ বয়স : 29 লিঙ্গ : পুৰুষ	CFM0182105 ফটো উপলব্ধ	1076 নাম : তোয়ানাথ কেৰালা পিতাৰ নাম : নাৰায়ন কেৰালা ঘৰ নং : ৫১৫ বয়স : 29 লিঙ্গ : পুৰুষ	CFM0102277 ফটো উপলব্ধ	1077 নাম : মুনী লামা স্বামীৰ নাম : দিল কুমাৰ লামা ঘৰ নং : ৫১৫ বয়স : 29 লিঙ্গ : মহিলা	CFM0365924 ফটো উপলব্ধ
1078 নাম : অনামিকা ৰাজবংশী পিতাৰ নাম : শচীন ৰাজবংশী ঘৰ নং : ৫১৫ বয়স : 29 লিঙ্গ : মহিলা	CFM1144823 ফটো উপলব্ধ	1079 নাম : ৰশ্মিতা দেৱী স্বামীৰ নাম : ৰোহিনী বৰাল ঘৰ নং : 515 বয়স : 29 লিঙ্গ : মহিলা	CFM1184019 ফটো উপলব্ধ	1080 নাম : ৰেজিনা বিবি স্বামীৰ নাম : আলিমছাহ আলী ঘৰ নং : ৫১৫ বয়স : 28 লিঙ্গ : মহিলা	CFM0102236 ফটো উপলব্ধ



1081 নাম : বুবল আলী পিতাৰ নাম: ছানুৰ কলিতা ঘৰ নং : 515 বয়স : 28 লিঙ্গ : পুৰুষ	CFM0352781 ফটো উপলব্ধ	1082 নাম : সন্তোষ প্ৰধান পিতাৰ নাম: পূৰ্ণ প্ৰধান ঘৰ নং : 515 বয়স : 26 লিঙ্গ : পুৰুষ	CFM0182154 ফটো উপলব্ধ	1083 নাম : মনোৱাৰা বিবি স্বামীৰ নাম: আদুল আলী ঘৰ নং : 515 বয়স : 26 লিঙ্গ : মহিলা	CFM0427039 ফটো উপলব্ধ
1084 নাম : বিজুল আলী পিতাৰ নাম: জাহেৰ আলী ঘৰ নং : 515 বয়স : 25 লিঙ্গ : পুৰুষ	CFM0366427 ফটো উপলব্ধ	1085 নাম : নাৰ্জমা বেগম স্বামীৰ নাম: মদুল হক ঘৰ নং : 515 বয়স : 24 লিঙ্গ : মহিলা	UUI0000547 ফটো উপলব্ধ	1086 নাম : সঞ্জনা চম্মীংগ পিতাৰ নাম: কুমাৰ চম্মীংগ ঘৰ নং : 515 বয়স : 22 লিঙ্গ : মহিলা	UUI0086652 ফটো উপলব্ধ
1087 নাম : জীবন চাপাগাঞী পিতাৰ নাম: কমল চাপাগাঞী ঘৰ নং : 515 বয়স : 20 লিঙ্গ : পুৰুষ	UUI0001883 ফটো উপলব্ধ	1088 নাম : বুকিয়া বেগম পিতাৰ নাম: ৰমজান আলী ঘৰ নং : 515 বয়স : 19 লিঙ্গ : মহিলা	UUI0152603 ফটো উপলব্ধ	1089 নাম : চুমিতা বড়ো পিতাৰ নাম: অমল বড়ো ঘৰ নং : 515 বয়স : 24 লিঙ্গ : মহিলা	CFM0447219 ফটো উপলব্ধ
1090 নাম : ছালেমা বিবি স্বামীৰ নাম: চামচুদ্দিন আলী ঘৰ নং : 515 বয়স : 38 লিঙ্গ : মহিলা	CFM0291179 ফটো উপলব্ধ	1091 নাম : জয়দৰ আলী পিতাৰ নাম: আফতাব ঘৰ নং : 515 বয়স : 28 লিঙ্গ : পুৰুষ	CFM1229228 ফটো উপলব্ধ	1092 নাম : পদ্মা দেবী স্বামীৰ নাম: বেলাছ বৰাল ঘৰ নং : 515 বয়স : 84 লিঙ্গ : মহিলা	CFM1243307 ফটো উপলব্ধ
1093 নাম : আনে বিবি স্বামীৰ নাম: ৰচুল আলী ঘৰ নং : 515 বয়স : 78 লিঙ্গ : মহিলা	CFM1243227 ফটো উপলব্ধ	1094 নাম : নাৰায়ন বৰাল পিতাৰ নাম: বেলাছ বৰাল ঘৰ নং : 515 বয়স : 63 লিঙ্গ : পুৰুষ	CFM1243318 ফটো উপলব্ধ	1095 নাম : মাইনা গয়াৰী পিতাৰ নাম: তিকো ঘৰ নং : 515 বয়স : 63 লিঙ্গ : পুৰুষ	CFM1243421 ফটো উপলব্ধ
1096 নাম : দুৰ্গা কৈৰালা স্বামীৰ নাম: নাৰায়ন কৈৰালা ঘৰ নং : 515 বয়স : 62 লিঙ্গ : মহিলা	CFM1879578 ফটো উপলব্ধ	1097 নাম : ফৰজান আলী পিতাৰ নাম: জফৰ ঘৰ নং : 515 বয়স : 62 লিঙ্গ : পুৰুষ	CFM1243158 ফটো উপলব্ধ	1098 নাম : ছানুৰ আলী পিতাৰ নাম: ৰচুল ঘৰ নং : 515 বয়স : 58 লিঙ্গ : পুৰুষ	CFM1243238 ফটো উপলব্ধ
1099 নাম : ৰানী প্ৰধান স্বামীৰ নাম: পূৰ্ণ প্ৰধান ঘৰ নং : 515 বয়স : 58 লিঙ্গ : মহিলা	CFM1243352 ফটো উপলব্ধ	1100 নাম : জাহেৰ আলী পিতাৰ নাম: ইয়াকুব ঘৰ নং : 515 বয়স : 56 লিঙ্গ : পুৰুষ	CFM1243136 ফটো উপলব্ধ	1101 নাম : ভক্ত মায়ী বৰাল স্বামীৰ নাম: নাৰায়ন বৰাল ঘৰ নং : 515 বয়স : 53 লিঙ্গ : মহিলা	CFM1243329 ফটো উপলব্ধ
1102 নাম : জিলিকি গয়াৰী স্বামীৰ নাম: মইনা গয়াৰী ঘৰ নং : 515 বয়স : 53 লিঙ্গ : মহিলা	CFM1243432 ফটো উপলব্ধ	1103 নাম : পিনজিৰা বিবি স্বামীৰ নাম: ফৰজান আলী ঘৰ নং : 515 বয়স : 53 লিঙ্গ : মহিলা	CFM1243169 ফটো উপলব্ধ	1104 নাম : নৰমায়ী কতুৱাল স্বামীৰ নাম: মাধৱ কতুৱাল ঘৰ নং : 515 বয়স : 48 লিঙ্গ : মহিলা	CFM1879465 ফটো উপলব্ধ
1105 নাম : চামচুদ্দিন আলী পিতাৰ নাম: ফৰজান আলী ঘৰ নং : 515 বয়স : 48 লিঙ্গ : পুৰুষ	CFM1243170 ফটো উপলব্ধ	1106 নাম : ভূধৰ দাস পিতাৰ নাম: হৰগোবিন্দ ঘৰ নং : 515 বয়স : 48 লিঙ্গ : পুৰুষ	CFM1243512 ফটো উপলব্ধ	1107 নাম : কহিলা বিবি স্বামীৰ নাম: ছানুৰ আলী ঘৰ নং : 515 বয়স : 48 লিঙ্গ : মহিলা	CFM1243249 ফটো উপলব্ধ
1108 নাম : আফতাব আলী পিতাৰ নাম: আজাদ ঘৰ নং : 515 বয়স : 48 লিঙ্গ : পুৰুষ	CFM1243114 ফটো উপলব্ধ	1109 নাম : গোপাল ভূজেল পিতাৰ নাম: মানি ভূজেল ঘৰ নং : 515 বয়স : 47 লিঙ্গ : পুৰুষ	CFM1243410 ফটো উপলব্ধ	1110 নাম : নিৰঞ্জন দাস পিতাৰ নাম: হৰগোবিন্দ ঘৰ নং : 515 বয়স : 44 লিঙ্গ : পুৰুষ	CFM1243545 ফটো উপলব্ধ



1111 নাম : মীৰা বেগম স্বামীৰ নাম : জাহেৰ আলী ঘৰ নং : ৫১৫গ বয়স : 43 লিঙ্গ : মহিলা	CFM1243147 ফটো উপলব্ধ	1112 নাম : পূৰ্ণ গয়াৰী পিতাৰ নাম : মহিলা গয়াৰী ঘৰ নং : ৫১৫ট বয়স : 43 লিঙ্গ : পুৰুষ	CFM1243443 ফটো উপলব্ধ	1113 নাম : লক্ষ্মী মুচাহাৰী স্বামীৰ নাম : অমল বড়ো ঘৰ নং : ৫১৫ক বয়স : 43 লিঙ্গ : মহিলা	CFM1243103 ফটো উপলব্ধ
1114 নাম : বমজান আলী পিতাৰ নাম : ফৰজান আলী ঘৰ নং : ৫১৫ঘ বয়স : 43 লিঙ্গ : পুৰুষ	CFM1243181 ফটো উপলব্ধ	1115 নাম : বিশ্ব গয়াৰী পিতাৰ নাম : মহিলা গয়াৰী ঘৰ নং : ৫১৫ট বয়স : 38 লিঙ্গ : পুৰুষ	CFM1243454 ফটো উপলব্ধ	1116 নাম : ৰোহিণী বৰাল পিতাৰ নাম : নাৰায়ন বৰাল ঘৰ নং : ৫১৫ঞ বয়স : 37 লিঙ্গ : পুৰুষ	CFM1243330 ফটো উপলব্ধ
1117 নাম : আলীমছাহ আলী পিতাৰ নাম : মঃ ফৰজান আলী ঘৰ নং : ৫১৫ঘ বয়স : 37 লিঙ্গ : পুৰুষ	CFM1243192 ফটো উপলব্ধ	S 1118 নাম : বিৰবাহাদুৰ চেত্ৰী পিতাৰ নাম : মেক চেত্ৰী ঘৰ নং : 599 বয়স : 50 লিঙ্গ : পুৰুষ	CFM1247730 ফটো উপলব্ধ	S 1119 নাম : ৰীতা দেবী উটুৰাই স্বামীৰ নাম : সুভাষ উটুৰায় ঘৰ নং : 616 বয়স : 32 লিঙ্গ : মহিলা	CFM0190280 ফটো উপলব্ধ
S 1120 নাম : গীতিকা দেবী স্বামীৰ নাম : বিমল উটুৰায় ঘৰ নং : 616 বয়স : 29 লিঙ্গ : মহিলা	CFM0190272 ফটো উপলব্ধ	S 1121 নাম : মিন নাথ স্বামীৰ নাম : কপাল ঘৰ নং : 670 বয়স : 53 লিঙ্গ : মহিলা	CFM1250471 ফটো উপলব্ধ	1122 নাম : পুৰবি নাথ পিতাৰ নাম : নিৰঞ্জন নাথ ঘৰ নং : 680 বয়স : 25 লিঙ্গ : মহিলা	CFM0419754 ফটো উপলব্ধ
1123 নাম : বাবা ময়া চেত্ৰী স্বামীৰ নাম : ভিম বাহাদুৰ বড়াল ঘৰ নং : 716 বয়স : 51 লিঙ্গ : মহিলা	CFM1284009 ফটো উপলব্ধ	1124 নাম : দেবী গয়াৰী স্বামীৰ নাম : ধঞ্জব গয়াৰী ঘৰ নং : 723 বয়স : 28 লিঙ্গ : মহিলা	CFM0452193 ফটো উপলব্ধ	1125 নাম : কানৰাম মেধী পিতাৰ নাম : কুণ্ডৰ মেধি ঘৰ নং : 725 বয়স : 63 লিঙ্গ : পুৰুষ	CFM1241801 ফটো উপলব্ধ
1126 নাম : জিন্মাপ্ৰভা হালৈ স্বামীৰ নাম : ৰামচৰন হালৈ ঘৰ নং : 772 বয়স : 53 লিঙ্গ : মহিলা	UUI0109389 ফটো উপলব্ধ	1127 নাম : আতিফা বেগম পিতাৰ নাম : ঘটলে আলী ঘৰ নং : 773 বয়স : 25 লিঙ্গ : মহিলা	CFM1232594 ফটো উপলব্ধ	1128 নাম : ৰুপ্ৰজ্যোতী নাথ পিতাৰ নাম : জাদাব নাথ ঘৰ নং : 800 বয়স : 24 লিঙ্গ : পুৰুষ	CFM0366666 ফটো উপলব্ধ
1129 নাম : হিমালী কলিতা পিতাৰ নাম : ৰামজি কলিতা ঘৰ নং : ৮২৩ বয়স : 24 লিঙ্গ : মহিলা	CFM0420414 ফটো উপলব্ধ	1130 নাম : বৰ্ণা চৌধুৰী পিতাৰ নাম : মৃদন চৌধুৰী ঘৰ নং : ভবানীপুৰ বি ব্লক বয়স : 22 লিঙ্গ : মহিলা	UUI0035014 ফটো উপলব্ধ	1131 নাম : মিঠন নাথ নাথ পিতাৰ নাম : কুবন নাথ নাথ ঘৰ নং : বাগাৰিবাৰী বি ব্লক বক্স বয়স : 31 লিঙ্গ : পুৰুষ	UUI0103978 ফটো উপলব্ধ
1132 নাম : ববুগ গয়াৰী পিতাৰ নাম : প্ৰদীপ গয়াৰী ঘৰ নং : বি ব্লক বয়স : 22 লিঙ্গ : পুৰুষ	UUI0011122 ফটো উপলব্ধ	1133 নাম : জয়দেব আৰ্জা পিতাৰ নাম : ব্ৰিষ্ণু আৰ্য ঘৰ নং : ভবানীপুৰ বি ব্লক বয়স : 25 লিঙ্গ : পুৰুষ	CFM7162969 ফটো উপলব্ধ	1134 নাম : টিকা বৰাল পিতাৰ নাম : ৰাজ বাহাদুৰ বৰাল ঘৰ নং : ভবানীপুৰ বি ব্লক বয়স : 19 লিঙ্গ : মহিলা	UUI0118075 ফটো উপলব্ধ
S2 1135 নাম : হীৰন্য নাথ পিতাৰ নাম : ভগদত্ত নাথ ঘৰ নং : বৰবৰী বয়স : 49 লিঙ্গ : পুৰুষ	CFM1237112 ফটো উপলব্ধ	1136 নাম : হিমালী ডেকা স্বামীৰ নাম : অবনী দাস ঘৰ নং : কো- অবনী দাস বয়স : 20 লিঙ্গ : মহিলা	UUI0093310 ফটো উপলব্ধ	1137 নাম : নিলিমা ৰামচিয়াৰী স্বামীৰ নাম : অচ্যুত মেধি ঘৰ নং : কো- অচ্যুত বয়স : 27 লিঙ্গ : মহিলা	UUI0094607 ফটো উপলব্ধ
1138 নাম : চুমি নাথ মজুমডাৰ স্বামীৰ নাম : কৃষ্ণা নাথ ঘৰ নং : কো- কৃষ্ণা নাথ বয়স : 28 লিঙ্গ : মহিলা	CFM1303080 ফটো উপলব্ধ	1139 নাম : অৰবিন্দ দাস পিতাৰ নাম : মোহন দাস ঘৰ নং : কো- মোহন দাস বয়স : 21 লিঙ্গ : পুৰুষ	CFM7171945 ফটো উপলব্ধ	1140 নাম : মধুসূতা টালুকদাৰ পিতাৰ নাম : উদয় টালুকদাৰ ঘৰ নং : কো- উদয় টালুকদাৰ বয়স : 22 লিঙ্গ : মহিলা	CFM1303122 ফটো উপলব্ধ

1141 নাম : বিদাংশী বসুমতাৰি স্বামীৰ নাম : বাতুলী বসুমতাৰি ঘৰ নং : 300 বয়স : 30 লিঙ্গ : মহিলা	CFM1314350 ফটো উপলব্ধ	S 1142 নাম : ধুকা দেবী স্বামীৰ নাম : প্ৰেম প্ৰসাদ উপাধ্যায় ঘৰ নং : এইচ নো 02 বয়স : 25 লিঙ্গ : মহিলা	UUU0143255 ফটো উপলব্ধ	1143 নাম : জোনালী দাস স্বামীৰ নাম : জ্যোতিষ নাথ ঘৰ নং : এইচ নো 361 বয়স : 33 লিঙ্গ : মহিলা	UUU0133355 ফটো উপলব্ধ
1144 নাম : টাইফল চুৰ্বা পিতাৰ নাম : হৰু বাহাদুৰ চুৰ্বা ঘৰ নং : এইচ নো 484 বয়স : 25 লিঙ্গ : মহিলা	UUU0133439 ফটো উপলব্ধ	1145 নাম : মীনাক্ষী হালৈ স্বামীৰ নাম : অম্বিকা বৰ্মন ঘৰ নং : ঘৰৰ নং 218 বয়স : 25 লিঙ্গ : মহিলা	CFM1146596 ফটো উপলব্ধ	1146 নাম : ধনজিত নাথ পিতাৰ নাম : লাচিত ঘৰ নং : হাউজ নং - 425 বয়স : 30 লিঙ্গ : পুৰুষ	CFM1239572 ফটো উপলব্ধ
1147 নাম : কবিতা নাথ স্বামীৰ নাম : ধনজিত নাথ ঘৰ নং : হাউজ নং - 425 বয়স : 25 লিঙ্গ : মহিলা	CFM1271204 ফটো উপলব্ধ	1148 নাম : নিৰঞ্জন হালৈ পিতাৰ নাম : সত্য হালৈ ঘৰ নং : না বয়স : 48 লিঙ্গ : পুৰুষ	UUU0100974 ফটো উপলব্ধ	1149 নাম : বিনোদ তামাং পিতাৰ নাম : প্ৰেম কুমাৰ তামাং ঘৰ নং : নীল বয়স : 39 লিঙ্গ : পুৰুষ	CFM7181878 ফটো উপলব্ধ
1150 নাম : চমপা তামাং স্বামীৰ নাম : বিনোদ তামাং ঘৰ নং : নীল বয়স : 28 লিঙ্গ : মহিলা	CFM7177173 ফটো উপলব্ধ	1151 নাম : মদন চৌধুৰী পিতাৰ নাম : সদানন্দ ঘৰ নং : বয়স : 58 লিঙ্গ : পুৰুষ	CFM1240580 ফটো উপলব্ধ	1152 নাম : জুৰি চৌধুৰী স্বামীৰ নাম : মদন চৌধুৰী ঘৰ নং : বয়স : 43 লিঙ্গ : মহিলা	CFM1240591 ফটো উপলব্ধ
S2 1153 নাম : বিজমণি নাথ স্বামীৰ নাম : হিৰণ্য নাথ ঘৰ নং : বৰবৰী বয়স : 42 লিঙ্গ : মহিলা	CFM0197269 ফটো উপলব্ধ	1154 নাম : তৰলতা ৰায় স্বামীৰ নাম : বিপ্লয় অৰ্থ ঘৰ নং : বিপ্লয় অৰ্থ বয়স : 24 লিঙ্গ : মহিলা	CFM7179773 ফটো উপলব্ধ		



1155	1	UUU0154773	ফটো উপলব্ধ	1156	1	UUU0155705	ফটো উপলব্ধ	S 1157	1	CFM0253583	ফটো উপলব্ধ
নাম : শ্ৰেণী বৰ্মন স্বামীৰ নাম : মনজিৎ নাথ ঘৰ নং : ৩৭৮ বয়স : 24 লিঙ্গ : মহিলা				নাম : পাস্কালীনা একা পিতাৰ নাম : এগনেচ তিকী ঘৰ নং : 2013 বয়স : 34 লিঙ্গ : মহিলা				নাম : খাইৰন নেছা বেগম স্বামীৰ নাম : জালাল আলী ঘৰ নং : 7 বয়স : 27 লিঙ্গ : মহিলা			
1158	1	UUU0157594	ফটো উপলব্ধ	1159	1	UUU0157180	ফটো উপলব্ধ	1160	1	UUU0157644	ফটো উপলব্ধ
নাম : সনকা আৰ্য্য স্বামীৰ নাম : সন্তোষ প্ৰধান ঘৰ নং : 00 বয়স : 29 লিঙ্গ : মহিলা				নাম : শিৱম বৰাল পিতাৰ নাম : নাৰায়ন বৰাল ঘৰ নং : 515 বয়স : 25 লিঙ্গ : পুৰুষ				নাম : বাসন্তী আৰ্য্য স্বামীৰ নাম : নৰেশ আৰ্য্য. আৰ্য্য ঘৰ নং : 00 বয়স : 46 লিঙ্গ : মহিলা			
1161	1	UUU0162636	ফটো উপলব্ধ	1162	1	CFM1129022	ফটো উপলব্ধ	1163	1	UUU0164350	ফটো উপলব্ধ
নাম : বন্দনা দেবী স্বামীৰ নাম : ৰাজকুমাৰ মাৰাপাছে ঘৰ নং : এইচ নো 343 বয়স : 18 লিঙ্গ : মহিলা				নাম : ইন্দিৰা দেবী স্বামীৰ নাম : অজুন দাহাল ঘৰ নং : 496 বয়স : 46 লিঙ্গ : মহিলা				নাম : ৰাতুল দাস পিতাৰ নাম : লক্ষী দাস ঘৰ নং : 439 বয়স : 21 লিঙ্গ : পুৰুষ			
1164	1	UUU0140566	ফটো উপলব্ধ	1165	1	UUU0175034	ফটো উপলব্ধ	1166	1	UUU0176503	ফটো উপলব্ধ
নাম : ভুবনেশ্বৰ নাথ পিতাৰ নাম : বিচিত্ৰ নাথ ঘৰ নং : 364 ক বয়স : 58 লিঙ্গ : পুৰুষ				নাম : ভূমিকা বড়ো পিতাৰ নাম : কিচুল বড়ো ঘৰ নং : 339 বয়স : 21 লিঙ্গ : মহিলা				নাম : হিৰামনি দাস পিতাৰ নাম : ভুবনেশ্বৰ দাস ঘৰ নং : 429 বয়স : 22 লিঙ্গ : মহিলা			
1167	1	UUU0176644	ফটো উপলব্ধ	1168	1	UUU0178194	ফটো উপলব্ধ	1169	1	UUU0182113	ফটো উপলব্ধ
নাম : হিমাংশু ৰয় পিতাৰ নাম : কৃষ্ণ কান্ত ৰয় ঘৰ নং : এইচ নো 383 বয়স : 18 লিঙ্গ : পুৰুষ				নাম : বিকাশ ৰাই পিতাৰ নাম : কুমাৰ ৰাই ঘৰ নং : 480 বয়স : 22 লিঙ্গ : পুৰুষ				নাম : চৰিতা লামা পিতাৰ নাম : ৰাম বাহাদুৰ লামা ঘৰ নং : 305 বয়স : 19 লিঙ্গ : মহিলা			
1170	1	UUU0182212	ফটো উপলব্ধ	1171	1	UUU0182667	ফটো উপলব্ধ	1172	1	UUU0188367	ফটো উপলব্ধ
নাম : অঞ্জলী দেউৰী পিতাৰ নাম : ৰাজিব দেউৰী ঘৰ নং : 337 বয়স : 18 লিঙ্গ : মহিলা				নাম : মাৰ্শল কুমাৰ বড়ো পিতাৰ নাম : প্ৰবিন বড়ো ঘৰ নং : 326 বয়স : 19 লিঙ্গ : পুৰুষ				নাম : ভগোৰাম দাস পিতাৰ নাম : মহেশ দাস ঘৰ নং : 454 বয়স : 71 লিঙ্গ : পুৰুষ			
1173	1	UUU0188904	ফটো উপলব্ধ	1174	1	UUU0105452	ফটো উপলব্ধ	1175	1	CFM0455113	ফটো উপলব্ধ
নাম : পবিত্ৰা দেবী স্বামীৰ নাম : হৰি খদাল ঘৰ নং : 504 বয়স : 24 লিঙ্গ : মহিলা				নাম : পূজা ভূজেল স্বামীৰ নাম : ৰাজীব মুছাহাৰী ঘৰ নং : 311 বয়স : 25 লিঙ্গ : মহিলা				নাম : ৰিমা নাথ পিতাৰ নাম : বেকুৰ্ঠ নাথ ঘৰ নং : 363 বয়স : 26 লিঙ্গ : মহিলা			
1176	1	UUU0194548	ফটো উপলব্ধ								
নাম : তৃষা দাস স্বামীৰ নাম : মনি ৰাজবংশী ঘৰ নং : 463 বয়স : 20 লিঙ্গ : মহিলা											



1177	1	UUU0194753	ফটো উপলব্ধ	নাম : সংগীতা ৰয় স্বামীৰ নাম: খৰ্গেশ্বৰ দাস ঘৰ নং : 456 বয়স : 32 লিঙ্গ : মহিলা	1178	1	UUU0195990	ফটো উপলব্ধ	নাম : প্ৰতিভা কলিতা স্বামীৰ নাম: ধনেশ্বৰ ডেকা ঘৰ নং : 444 বয়স : 27 লিঙ্গ : মহিলা	1179	1	UUU0196329	ফটো উপলব্ধ	নাম : ওম মগৰ পিতাৰ নাম: কৃষ্ণ মগৰ ঘৰ নং : এইচ নো 476 বয়স : 20 লিঙ্গ : পুৰুষ
#2 1180	1	UUU0198903	ফটো উপলব্ধ	নাম : শৰত মজুমদাৰ পিতাৰ নাম: চিত্তমল মজুমদাৰ ঘৰ নং : 450 বয়স : 68 লিঙ্গ : পুৰুষ	1181	1	UUU0198879	ফটো উপলব্ধ	নাম : অজিত দৈমাৰী পিতাৰ নাম: অৰ্ণা দৈমাৰী ঘৰ নং : 309 বয়স : 20 লিঙ্গ : পুৰুষ	1182	1	UUU0198887	ফটো উপলব্ধ	নাম : কবিতা কলিতা ডেকা স্বামীৰ নাম: চম্পক ডেকা ঘৰ নং : 439 বয়স : 32 লিঙ্গ : মহিলা
1183	1	UUU0198895	ফটো উপলব্ধ	নাম : বিলাছ মুছাহাৰী পিতাৰ নাম: হৌবগাং মুছাহাৰী ঘৰ নং : 311 বয়স : 20 লিঙ্গ : পুৰুষ	1184	1	UUU0198952	ফটো উপলব্ধ	নাম : মঞ্জিতা দেউৰী পিতাৰ নাম: প্ৰদীপ দেউৰী ঘৰ নং : 341 বয়স : 19 লিঙ্গ : মহিলা	1185	1	UUU0199240	ফটো উপলব্ধ	নাম : শৰত মজুমদাৰ পিতাৰ নাম: চিত্তমল মজুমদাৰ ঘৰ নং : 450 বয়স : 68 লিঙ্গ : পুৰুষ
1186	1	UUU0198929	ফটো উপলব্ধ	নাম : তনু দেবী মাতৃৰ নাম: টংক কুমাৰী খতিওডা ঘৰ নং : 298 বয়স : 19 লিঙ্গ : মহিলা	1187	1	UUU0200592	ফটো উপলব্ধ	নাম : কমলা দেবী পিতাৰ নাম: সোমনাথ খতিওডা ঘৰ নং : 297 বয়স : 18 লিঙ্গ : মহিলা	1188	1	UUU0200717	ফটো উপলব্ধ	নাম : বিংখাং দৈমাৰী পিতাৰ নাম: খৰ্গেন দৈমাৰী ঘৰ নং : 309 বয়স : 19 লিঙ্গ : পুৰুষ
1189	1	CFM7167927	ফটো উপলব্ধ	নাম : প্ৰনিতা বৰ্মন স্বামীৰ নাম: ৰুপ্ৰীক বৰ্মন ঘৰ নং : 409 বয়স : 27 লিঙ্গ : মহিলা	1190	1	UUU0207613	ফটো উপলব্ধ	নাম : বিজয়নি বৰো পিতাৰ নাম: দিপেন বৰো ঘৰ নং : 327 বয়স : 18 লিঙ্গ : মহিলা	1191	1	UUU0207621	ফটো উপলব্ধ	নাম : লিলাধৰ দেউৰী পিতাৰ নাম: লাইবৰ দেউৰী ঘৰ নং : 316 বয়স : 18 লিঙ্গ : পুৰুষ
1192	1	UUU0207647	ফটো উপলব্ধ	নাম : গোজেন দৈমাৰী পিতাৰ নাম: সুনীল দৈমাৰী ঘৰ নং : 310 বয়স : 18 লিঙ্গ : পুৰুষ	1193	1	UUU0208637	ফটো উপলব্ধ	নাম : শিখা ডেকা স্বামীৰ নাম: গৌতম দাস ঘৰ নং : 422 বয়স : 33 লিঙ্গ : মহিলা	1194	1	UUU0208520	ফটো উপলব্ধ	নাম : ভাস্কৰ তালুকদাৰ পিতাৰ নাম: বনমালী তালুকদাৰ ঘৰ নং : 501 বয়স : 19 লিঙ্গ : পুৰুষ
1195	1	UUU0209478	ফটো উপলব্ধ	নাম : পঞ্চমী আৰ্য্য পিতাৰ নাম: গনেশ আৰ্য্য ঘৰ নং : 514 বয়স : 19 লিঙ্গ : মহিলা	1196	1	UUU0209486	ফটো উপলব্ধ	নাম : কল্পনা আৰ্য্য পিতাৰ নাম: গনেশ আৰ্য্য ঘৰ নং : 514 বয়স : 23 লিঙ্গ : মহিলা					

## ভোটাৰৰ সাৰাংশ

## A) ভোটাৰৰ সংখ্যা

	তালিকাৰ প্ৰকাৰ	তালিকাৰ চিনাক্তকৰণ	ভোটাৰৰ সংখ্যা							
			পুৰুষ	মহিলা	৩য় লিঙ্গ	মুঠ				
I	মূল তালিকা	মূল তালিকা	বিশেষ সংশোধন, 2026 চনৰ পূৰ্বৰ 2025 চনৰ মূল তালিকাৰ লগত থকা সংযোজন সমূহ একত্ৰিতকৰণ কৰা তালিকা।				593	561	0	1154
II	যোগ তালিকা	পৰিপূৰক 1	বিশেষ সংক্ষিপ্ত সংশোধন, 2026				7	15	0	22
		পৰিপূৰক 2	অনবিচ্ছিন্ন সংশোধন 2026				9	11	0	20
			মুঠ				16	26	0	42
III	বিয়োজন তালিকা	পৰিপূৰক 1	বিশেষ সংক্ষিপ্ত সংশোধন, 2026				1	8	0	9
		পৰিপূৰক 2	অনবিচ্ছিন্ন সংশোধন 2026				2	1	0	3
			মুঠ				3	9	0	12
IV	লিংগ ক্ষেত্ৰত পৰিবৰ্তনৰ বাবে পাৰ্থক্য						0	0	0	0
এই সংশোধনৰ পিছত ভোটাৰ তালিকাত ভোটাৰৰ মুঠ সংখ্যা (I+II-III+IV)						606	578	0	1184	

## B) শুধৰনীৰ সংখ্যা

তালিকাৰ প্ৰকাৰ	তালিকাৰ চিনাক্তকৰণ	শুধৰনীৰ সংখ্যা
পৰিপূৰক 1	বিশেষ সংক্ষিপ্ত সংশোধন, 2026	7
পৰিপূৰক 2	অনবিচ্ছিন্ন সংশোধন 2026	4
	মুঠ	11

নিৰ্বাচক পঞ্জীয়ন বিষয়াৰ স্বাক্ষৰ

E-মৃত, S-স্থানান্তৰিত/ বাসস্থান পৰিবৰ্তন, R-প্ৰতিলিপি, M-নিখোজ, Q-অযোগ্য