



ভোটাৰ তালিকা 2026 S03 অসম

বিধানসভা সমষ্টিৰ নম্বৰ, নাম আৰু সংৰক্ষণৰ স্থিতি : 42 - বাক্সা (অনুসূচিত জনজাতি)		খণ্ড নং : 80																			
এই বিধানসভা সমষ্টিত কোন সংসদীয় সমষ্টিৰ অন্তৰ্গত তাৰ নম্বৰ, নাম আৰু সংৰক্ষণ স্থিতি : 1 - কোকৰাঝাৰ (অনুসূচিত জনজাতি)																					
1. সংশোধনৰ বিৱৰণ																					
সংশোধনৰ বছৰ	2026	তালিকাৰ চিনাক্তকৰণ																			
ভিত্তি তাৰিখ	01-04-2026	বিশেষ সংশোধন, 2026 চনৰ পূৰ্বৰ 2025 চনৰ মূল তালিকাৰ লগত থকা সংযোজন সমূহ একত্ৰিতকৰণ কৰা তালিকা।																			
সংশোধনৰ প্ৰকাৰ	বিশেষ সংশোধন 2026																				
প্ৰকাশনৰ তাৰিখ	23-03-2026																				
2. খণ্ড আৰু ভোটগ্ৰহন কেন্দ্ৰৰ বিৱৰণ																					
খণ্ডৰ অন্তৰ্গত এলেকা সমূহৰ নম্বৰ আৰু নাম																					
1-বিষ্ণুপুৰ	<table border="1" style="width: 100%; border-collapse: collapse;"> <tr> <td>মূল চহৰ/গাওঁ</td> <td>: বিষ্ণুপুৰ</td> </tr> <tr> <td>ৱাৰ্ড নং</td> <td>:</td> </tr> <tr> <td>ডাকঘৰ</td> <td>: মুছলপুৰ</td> </tr> <tr> <td>পুলিচ থানা</td> <td>: মুছলপুৰ</td> </tr> <tr> <td>ব্লক</td> <td>: বাক্সা</td> </tr> <tr> <td>ৰাজহ চক্ৰ</td> <td>: বাক্সা</td> </tr> <tr> <td>জিলা</td> <td>: বাক্সা</td> </tr> <tr> <td>পিনকোড</td> <td>: 781372</td> </tr> </table>					মূল চহৰ/গাওঁ	: বিষ্ণুপুৰ	ৱাৰ্ড নং	:	ডাকঘৰ	: মুছলপুৰ	পুলিচ থানা	: মুছলপুৰ	ব্লক	: বাক্সা	ৰাজহ চক্ৰ	: বাক্সা	জিলা	: বাক্সা	পিনকোড	: 781372
মূল চহৰ/গাওঁ	: বিষ্ণুপুৰ																				
ৱাৰ্ড নং	:																				
ডাকঘৰ	: মুছলপুৰ																				
পুলিচ থানা	: মুছলপুৰ																				
ব্লক	: বাক্সা																				
ৰাজহ চক্ৰ	: বাক্সা																				
জিলা	: বাক্সা																				
পিনকোড	: 781372																				
3. ভোটগ্ৰহন কেন্দ্ৰৰ বিৱৰণ																					
ভোটগ্ৰহন কেন্দ্ৰৰ নম্বৰ আৰু নাম :	ভোটগ্ৰহন কেন্দ্ৰৰ প্ৰকাৰ (পুৰুষ/মহিলা/সাধাৰণ)		সাধাৰণ																		
80 - বিষ্ণুপুৰ প্ৰাথমিক বিদ্যালয়	খণ্ডৰ অন্তৰ্গত সহায়ক ভোটগ্ৰহন কেন্দ্ৰৰ সংখ্যা :		0																		
ভোটগ্ৰহন কেন্দ্ৰৰ ঠিকনা :	বিষ্ণুপুৰ প্ৰাথমিক বিদ্যালয়, বিষ্ণুপুৰ																				
4. ভোটাৰৰ সংখ্যা																					
আৰম্ভনি ক্ৰমিক নং	শেষ ক্ৰমিক নং	মুঠ ভোটাৰ																			
		পুৰুষ	মহিলা	৩য় লিঙ্গ	মুঠ																
1	550	269	246	0	515																

নিৰ্বাচক পঞ্জীয়ন বিষয়াৰ স্বাক্ষৰ

Nazri Naksha

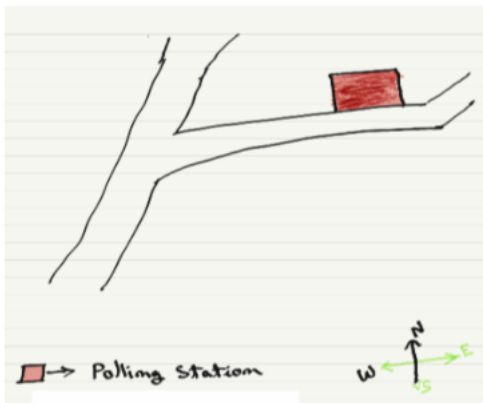

Google Map View

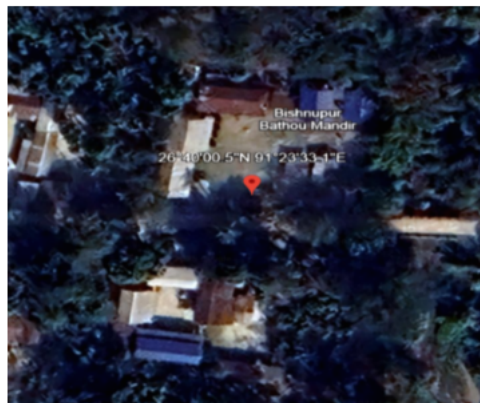

Polling Station Building Front View



ভোটগ্ৰহন কেন্দ্ৰৰ সন্মুখৰ দৃশ্য



Cad View

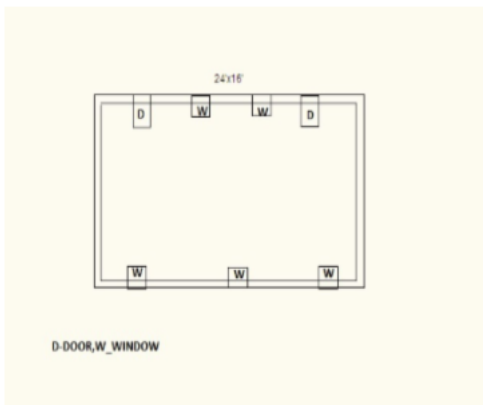

Key MAP View

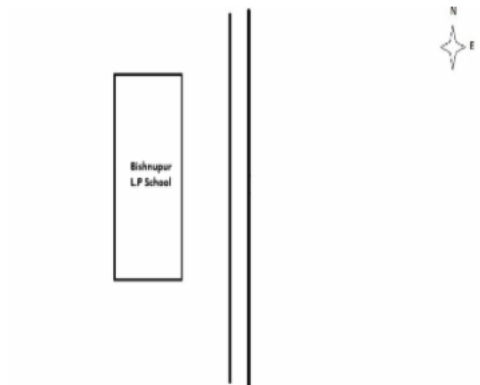



1 নাম : বৰনালী বৰদলৈ মদাহী স্বামীৰ নাম: প্ৰদীপ মদাহী ঘৰ নং : 00 বয়স : 27 লিঙ্গ : মহিলা	CFM0167601 ফটো উপলব্ধ	2 নাম : কালিচৰন মদাহী পিতাৰ নাম: হেৰেম মদাহী ঘৰ নং : 1 বয়স : 57 লিঙ্গ : পুৰুষ	CFM1360323 ফটো উপলব্ধ	3 নাম : লাৰণ্য মদাহী স্বামীৰ নাম: কালিচৰন মদাহী ঘৰ নং : 1 বয়স : 48 লিঙ্গ : মহিলা	CFM1360334 ফটো উপলব্ধ
4 নাম : বিজয়মণি মদাহী স্বামীৰ নাম: নবজিৎ মদাহী ঘৰ নং : 1 বয়স : 30 লিঙ্গ : মহিলা	CFM1263144 ফটো উপলব্ধ	5 নাম : বিজয়মণি মদাহী স্বামীৰ নাম: নবজিৎ মদাহী ঘৰ নং : 1 বয়স : 30 লিঙ্গ : মহিলা	CFM1312354 ফটো উপলব্ধ	6 নাম : সংগীতা মদাহী পিতাৰ নাম: কালিচৰন মদাহী ঘৰ নং : 1 বয়স : 27 লিঙ্গ : মহিলা	CFM0529107 ফটো উপলব্ধ
7 নাম : নিৰ্মল মেধি পিতাৰ নাম: হেৰাম মেধি ঘৰ নং : 1খ বয়স : 51 লিঙ্গ : পুৰুষ	CFM1360367 ফটো উপলব্ধ	8 নাম : অষ্টমী মেধি স্বামীৰ নাম: বমেশ চন্দ্ৰ মেধি ঘৰ নং : 1 বয়স : 49 লিঙ্গ : মহিলা	CFM1360356 ফটো উপলব্ধ	9 নাম : পূৰ্ণিমা মদাহী স্বামীৰ নাম: নিৰ্মল মদাহী ঘৰ নং : 1খ বয়স : 44 লিঙ্গ : মহিলা	CFM1360378 ফটো উপলব্ধ
10 নাম : অবলা বড়ো স্বামীৰ নাম: ললিত ঘৰ নং : 2 বয়স : 67 লিঙ্গ : মহিলা	CFM1360390 ফটো উপলব্ধ	11 নাম : বিনোদ বড়ো পিতাৰ নাম: ললিত ঘৰ নং : 2 বয়স : 42 লিঙ্গ : পুৰুষ	CFM1360403 ফটো উপলব্ধ	12 নাম : পদমি বড়ো স্বামীৰ নাম: সুভাশ বড়ো ঘৰ নং : 2 বয়স : 39 লিঙ্গ : মহিলা	CFM1887667 ফটো উপলব্ধ
13 নাম : সুভাশ বড়ো পিতাৰ নাম: ললিত ঘৰ নং : 2 বয়স : 39 লিঙ্গ : পুৰুষ	CFM1360414 ফটো উপলব্ধ	S 14 নাম : মামনী বড়ো স্বামীৰ নাম: ললিত ঘৰ নং : 2 বয়স : 38 লিঙ্গ : মহিলা	CFM1360425 ফটো উপলব্ধ	15 নাম : খবাবী বড়ো স্বামীৰ নাম: কুমাৰ ঘৰ নং : 3 বয়স : 83 লিঙ্গ : মহিলা	CFM1360458 ফটো উপলব্ধ
16 নাম : কমল বড়ো পিতাৰ নাম: কুমাৰ ঘৰ নং : 3 বয়স : 56 লিঙ্গ : পুৰুষ	CFM1360469 ফটো উপলব্ধ	17 নাম : লাহৰী বড়ো স্বামীৰ নাম: কমল ঘৰ নং : 3 বয়স : 54 লিঙ্গ : মহিলা	CFM1360470 ফটো উপলব্ধ	18 নাম : গৌৰেন বড়ো পিতাৰ নাম: কুমাৰ বড়ো ঘৰ নং : 3 বয়স : 51 লিঙ্গ : পুৰুষ	CFM1360481 ফটো উপলব্ধ
19 নাম : লাইশ্ৰী বড়ো স্বামীৰ নাম: গবেন ঘৰ নং : 3 বয়স : 50 লিঙ্গ : মহিলা	CFM1360505 ফটো উপলব্ধ	20 নাম : অজিত বড়ো পিতাৰ নাম: কুমাৰ ঘৰ নং : 3 বয়স : 47 লিঙ্গ : পুৰুষ	CFM1360492 ফটো উপলব্ধ	21 নাম : ভৰত বড়ো পিতাৰ নাম: কুমাৰ ঘৰ নং : 3 বয়স : 43 লিঙ্গ : পুৰুষ	CFM1360516 ফটো উপলব্ধ
22 নাম : চম্পা বড়ো স্বামীৰ নাম: অজিত বড়ো ঘৰ নং : 3 বয়স : 37 লিঙ্গ : মহিলা	CFM1887532 ফটো উপলব্ধ	23 নাম : বানজিত উৰাৰী পিতাৰ নাম: ঠাপু ওৰাৰী ঘৰ নং : 3 বয়স : 32 লিঙ্গ : পুৰুষ	CFM0076596 ফটো উপলব্ধ	24 নাম : কৰ্নো বড়ো পিতাৰ নাম: কমল বড়ো ঘৰ নং : 3 বয়স : 32 লিঙ্গ : পুৰুষ	CFM0008345 ফটো উপলব্ধ
25 নাম : দিপালী বসুমতাৰী স্বামীৰ নাম: কৰ্ন বড়ো ঘৰ নং : 3 বয়স : 31 লিঙ্গ : মহিলা	CFM0231639 ফটো উপলব্ধ	26 নাম : প্ৰমিলা ৰামছিয়াৰী পিতাৰ নাম: যোগেন ৰামছিয়াৰী ঘৰ নং : 3 বয়স : 27 লিঙ্গ : মহিলা	CFM0164210 ফটো উপলব্ধ	27 নাম : মেগদূত বড়ো পিতাৰ নাম: কমল বড়ো ঘৰ নং : 3 বয়স : 24 লিঙ্গ : পুৰুষ	CFM0369629 ফটো উপলব্ধ
28 নাম : তৰুন বৰো পিতাৰ নাম: জেৱা ঘৰ নং : 8 বয়স : 47 লিঙ্গ : পুৰুষ	CFM1360561 ফটো উপলব্ধ	29 নাম : তুলাৰাম বড়ো পিতাৰ নাম: জেৱা ঘৰ নং : 8 বয়স : 45 লিঙ্গ : পুৰুষ	CFM1360583 ফটো উপলব্ধ	30 নাম : অমিলা বড়ো স্বামীৰ নাম: তৰুন ঘৰ নং : 8 বয়স : 44 লিঙ্গ : মহিলা	CFM1360572 ফটো উপলব্ধ



31 নাম : কামিনী বড়ো স্বামীৰ নাম: তুলাৰাম ঘৰ নং : 8 বয়স : 41 লিঙ্গ : মহিলা	CFM1360594 ফটো উপলব্ধ	32 নাম : ধনঞ্জয় বড়ো পিতাৰ নাম: তুলাৰাম বড়ো ঘৰ নং : 8 বয়স : 27 লিঙ্গ : পুৰুষ	CFM0519496 ফটো উপলব্ধ	33 নাম : ফৈলাৰ বড়ো পিতাৰ নাম: তৰুণ বড়ো ঘৰ নং : 8 বয়স : 26 লিঙ্গ : পুৰুষ	CFM0519504 ফটো উপলব্ধ
34 নাম : মামণি বড়ো স্বামীৰ নাম: ফৈলাৰ বড়ো ঘৰ নং : 04 বয়স : 26 লিঙ্গ : মহিলা	CFM0377143 ফটো উপলব্ধ	35 নাম : ৰাহুল বড়ো পিতাৰ নাম: তৰুণ বড়ো ঘৰ নং : 4 বয়স : 24 লিঙ্গ : পুৰুষ	CFM0377085 ফটো উপলব্ধ	36 নাম : সনশ্ৰি বড়ো পিতাৰ নাম: তুলাৰাম বড়ো ঘৰ নং : 4 বয়স : 24 লিঙ্গ : মহিলা	CFM0436832 ফটো উপলব্ধ
37 নাম : দ্বিঠন বৰো পিতাৰ নাম: তৰুন বৰ ঘৰ নং : 04 বয়স : 20 লিঙ্গ : পুৰুষ	UUI0130567 ফটো উপলব্ধ	38 নাম : টিকলী নাৰ্জাৰী স্বামীৰ নাম: থুলন ঘৰ নং : ৫ বয়স : 66 লিঙ্গ : মহিলা	CFM1360618 ফটো উপলব্ধ	39 নাম : সনাল সিং নাৰ্জাৰী পিতাৰ নাম: থুলন ঘৰ নং : ৫ বয়স : 41 লিঙ্গ : পুৰুষ	CFM1360629 ফটো উপলব্ধ
40 নাম : ভোটসিং নাৰ্জাৰী পিতাৰ নাম: থুলন ঘৰ নং : ৫ বয়স : 39 লিঙ্গ : পুৰুষ	CFM1360641 ফটো উপলব্ধ	41 নাম : চম্পা নাৰ্জাৰী স্বামীৰ নাম: সনাল সিং নাৰ্জাৰী ঘৰ নং : ৫ বয়স : 38 লিঙ্গ : মহিলা	CFM1360630 ফটো উপলব্ধ	42 নাম : সুলিখা বড়ো স্বামীৰ নাম: ভোটসিং নাৰ্জাৰী ঘৰ নং : ৫ বয়স : 30 লিঙ্গ : মহিলা	CFM1887598 ফটো উপলব্ধ
43 নাম : দৈমাল নাৰ্জাৰী পিতাৰ নাম: সনাল সিং নাৰ্জাৰী ঘৰ নং : ৫ বয়স : 26 লিঙ্গ : পুৰুষ	CFM0313429 ফটো উপলব্ধ	44 নাম : খৌৰমদাওঁ বড়ো পিতাৰ নাম: অলা বড়ো ঘৰ নং : 5 বয়স : 25 লিঙ্গ : পুৰুষ	CFM0432039 ফটো উপলব্ধ	45 নাম : দৈমাসা নাৰ্জাৰী পিতাৰ নাম: সনাল সিং নাৰ্জাৰী ঘৰ নং : 5 বয়স : 22 লিঙ্গ : পুৰুষ	CFM7182728 ফটো উপলব্ধ
46 নাম : খনাইশ্ৰী বড়ো স্বামীৰ নাম: লেউৰাম ঘৰ নং : ৬ বয়স : 66 লিঙ্গ : মহিলা	CFM1360652 ফটো উপলব্ধ	47 নাম : চাদিৰাম বড়ো পিতাৰ নাম: লেউবাৰ বড়ো ঘৰ নং : ৬ বয়স : 44 লিঙ্গ : পুৰুষ	CFM1360685 ফটো উপলব্ধ	48 নাম : কমলেশ্বৰ বড়ো পিতাৰ নাম: লিউবাৰ বড়ো ঘৰ নং : 6 বয়স : 35 লিঙ্গ : পুৰুষ	CFM1360696 ফটো উপলব্ধ
49 নাম : বিচান্টি বড়ো স্বামীৰ নাম: চাদিৰাম বড়ো ঘৰ নং : ৬ বয়স : 33 লিঙ্গ : মহিলা	CFM1887565 ফটো উপলব্ধ	50 নাম : মংলা বড়ো পিতাৰ নাম: বিষ্টি ঘৰ নং : ৭ বয়স : 64 লিঙ্গ : পুৰুষ	CFM1360710 ফটো উপলব্ধ	51 নাম : উষা বড়ো স্বামীৰ নাম: মংলা ঘৰ নং : ৭ বয়স : 59 লিঙ্গ : মহিলা	CFM1360721 ফটো উপলব্ধ
S 52 নাম : সুখনা বড়ো পিতাৰ নাম: বিষ্টি ঘৰ নং : ৭ বয়স : 56 লিঙ্গ : পুৰুষ	CFM1360732 ফটো উপলব্ধ	53 নাম : লক্ষ্মেশ্বৰী বড়ো স্বামীৰ নাম: শুখনা ঘৰ নং : ৭ বয়স : 49 লিঙ্গ : মহিলা	CFM1360743 ফটো উপলব্ধ	54 নাম : চুবান বড়ো পিতাৰ নাম: মংলা বড়ো ঘৰ নং : ৭ বয়স : 40 লিঙ্গ : পুৰুষ	CFM1887463 ফটো উপলব্ধ
55 নাম : ৰাজু বড়ো পিতাৰ নাম: মংলা ঘৰ নং : ৭ বয়স : 38 লিঙ্গ : পুৰুষ	CFM1360754 ফটো উপলব্ধ	56 নাম : আলাইশ্ৰী ৰামছিয়াৰী বড়ো স্বামীৰ নাম: চুবান বড়ো ঘৰ নং : ৭ বয়স : 36 লিঙ্গ : মহিলা	CFM0164004 ফটো উপলব্ধ	57 নাম : খৌৰমদাওঁ বড়ো পিতাৰ নাম: সুরূকা বড়ো ঘৰ নং : ০৭ বয়স : 27 লিঙ্গ : পুৰুষ	CFM0312934 ফটো উপলব্ধ
58 নাম : খৰুৰমদাৰ বড়ো পিতাৰ নাম: সূচনা বড়ো ঘৰ নং : 7 বয়স : 27 লিঙ্গ : পুৰুষ	CFM0341750 ফটো উপলব্ধ	S 59 নাম : যোগেন ৰামছিয়াৰী পিতাৰ নাম: কল্পা ৰামছিয়াৰী ঘৰ নং : ৮ বয়স : ৭৭ লিঙ্গ : পুৰুষ	CFM1360798 ফটো উপলব্ধ	60 নাম : দালেশ্বৰী ৰামছিয়াৰী স্বামীৰ নাম: যোগেন ঘৰ নং : ৮ বয়স : 67 লিঙ্গ : মহিলা	CFM1360801 ফটো উপলব্ধ



61 নাম : কৃষ্ণ ৰামছিয়াৰী পিতাৰ নাম: যোগেন ৰামছিয়াৰী ঘৰ নং : ৮ বয়স : 31 লিঙ্গ : পুৰুষ	CFM1887452 ফটো উপলব্ধ	62 নাম : ৰৈসমৈ ৰামছিয়াৰী স্বামীৰ নাম: কৃষ্ণা ৰামছিয়াৰী ঘৰ নং : 08 বয়স : 25 লিঙ্গ : মহিলা	UUI0028092 ফটো উপলব্ধ	S 63 নাম : ৰামেশ্বৰ ৰামছিয়াৰী পিতাৰ নাম: কল্লা ৰামছিয়াৰী ঘৰ নং : ৯ বয়স : 24 লিঙ্গ : পুৰুষ	CFM1360812 ফটো উপলব্ধ
S 64 নাম : দন্দী ৰামছিয়াৰী স্বামীৰ নাম: ৰামেশ্বৰী ৰামছিয়াৰী ঘৰ নং : ৯ বয়স : 69 লিঙ্গ : মহিলা	CFM1360823 ফটো উপলব্ধ	65 নাম : গুৱেশ্বৰ ৰামছিয়াৰী পিতাৰ নাম: ৰামেশ্বৰ ৰামছিয়াৰী ঘৰ নং : ৯ বয়স : 49 লিঙ্গ : পুৰুষ	CFM1360834 ফটো উপলব্ধ	66 নাম : তুপ্ৰী ৰামছিয়াৰী স্বামীৰ নাম: গুৱেশ্বৰ ৰামছিয়াৰী ঘৰ নং : ৯ বয়স : 47 লিঙ্গ : মহিলা	CFM1360845 ফটো উপলব্ধ
67 নাম : মদন ৰামছিয়াৰী পিতাৰ নাম: ৰামেশ্বৰ ৰামছিয়াৰী ঘৰ নং : ৯ বয়স : 41 লিঙ্গ : পুৰুষ	CFM1360856 ফটো উপলব্ধ	68 নাম : দয়ালী ৰামছিয়াৰী পিতাৰ নাম: ৰামেশ্বৰ ঘৰ নং : ৯ বয়স : 37 লিঙ্গ : পুৰুষ	CFM1360878 ফটো উপলব্ধ	69 নাম : অঞ্জলী ৰামছিয়াৰী স্বামীৰ নাম: মদন ৰামছিয়াৰী ঘৰ নং : 9 বয়স : 28 লিঙ্গ : মহিলা	UUI0057505 ফটো উপলব্ধ
70 নাম : সঞ্জয় ৰামছিয়াৰী পিতাৰ নাম: বুদ্ধেশ্বৰ ৰামছিয়াৰী ঘৰ নং : ৯ বয়স : 25 লিঙ্গ : পুৰুষ	CFM0312983 ফটো উপলব্ধ	71 নাম : মঞ্জলা বড়ো স্বামীৰ নাম: ৰমেশ বড়ো ঘৰ নং : ১০ বয়স : 51 লিঙ্গ : মহিলা	CFM1360890 ফটো উপলব্ধ	72 নাম : ৰমেশ বড়ো পিতাৰ নাম: সুৰেন ঘৰ নং : ১০ বয়স : 51 লিঙ্গ : পুৰুষ	CFM1360889 ফটো উপলব্ধ
S 73 নাম : সমিতা মদাহী স্বামীৰ নাম: অজয় মদাহী ঘৰ নং : 10 বয়স : 29 লিঙ্গ : মহিলা	UUI0034975 ফটো উপলব্ধ	74 নাম : বিংখগচেৰ বড়ো পিতাৰ নাম: ৰমেশ বড়ো. ঘৰ নং : 10 বয়স : 28 লিঙ্গ : পুৰুষ	CFM0169995 ফটো উপলব্ধ	75 নাম : সোৰাংশী বড়ো পিতাৰ নাম: ৰমেশ বড়ো ঘৰ নং : ১০ বয়স : 26 লিঙ্গ : মহিলা	CFM0519173 ফটো উপলব্ধ
76 নাম : সোমখোৰ ৰামছিয়াৰী পিতাৰ নাম: বাবুলা ৰামছিয়াৰী ঘৰ নং : 11 বয়স : 26 লিঙ্গ : পুৰুষ	CFM0431643 ফটো উপলব্ধ	77 নাম : সমবাৰী বড়ো পিতাৰ নাম: অলা বড়ো ঘৰ নং : ১১ বয়স : 25 লিঙ্গ : মহিলা	CFM0431767 ফটো উপলব্ধ	78 নাম : খনেশ্বৰ বড়ো পিতাৰ নাম: চন্দ্ৰাৰী বড়ো ঘৰ নং : ১২ বয়স : 38 লিঙ্গ : পুৰুষ	CFM1360914 ফটো উপলব্ধ
79 নাম : হমেশ বড়ো পিতাৰ নাম: সুৰেন বড়ো ঘৰ নং : ১৩ বয়স : 56 লিঙ্গ : পুৰুষ	CFM1360925 ফটো উপলব্ধ	80 নাম : বিল্লী বড়ো স্বামীৰ নাম: উমেশ ঘৰ নং : ১৩ বয়স : 49 লিঙ্গ : মহিলা	CFM1360936 ফটো উপলব্ধ	81 নাম : চন্দ্ৰ বড়ো পিতাৰ নাম: উমেশ বড়ো ঘৰ নং : ১৩ বয়স : 33 লিঙ্গ : পুৰুষ	CFM1887496 ফটো উপলব্ধ
82 নাম : সৰ্বেজন বড়ো পিতাৰ নাম: উমেশ বড়ো ঘৰ নং : ১৩ বয়স : 29 লিঙ্গ : পুৰুষ	CFM0164574 ফটো উপলব্ধ	83 নাম : সনিয়া ৰামছিয়াৰী স্বামীৰ নাম: নোৰসোন বড়ো ঘৰ নং : 13 বয়স : 20 লিঙ্গ : মহিলা	UUI0023978 ফটো উপলব্ধ	84 নাম : গনশ্ৰী বড়ো স্বামীৰ নাম: হৰেন বড়ো ঘৰ নং : ১৪ বয়স : 59 লিঙ্গ : মহিলা	CFM1360969 ফটো উপলব্ধ
85 নাম : নিজম বড়ো পিতাৰ নাম: হৰেন বড়ো ঘৰ নং : ১৪ বয়স : 31 লিঙ্গ : পুৰুষ	CFM1887383 ফটো উপলব্ধ	86 নাম : বিনা বড়ো পিতাৰ নাম: ইন্দ্ৰজিত বড়ো ঘৰ নং : ১৪ ক বয়স : 27 লিঙ্গ : মহিলা	CFM0445445 ফটো উপলব্ধ	87 নাম : চৌশ্বে বড়ো স্বামীৰ নাম: বিৰেন বড়ো ঘৰ নং : ১৪ ক বয়স : 57 লিঙ্গ : মহিলা	CFM1361008 ফটো উপলব্ধ
88 নাম : মৰমী বড়ো পিতাৰ নাম: বিৰেন বড়ো ঘৰ নং : ১৪ ক বয়স : 38 লিঙ্গ : পুৰুষ	CFM1361019 ফটো উপলব্ধ	89 নাম : ইন্দ্ৰজিত বড়ো পিতাৰ নাম: বিৰেন বড়ো ঘৰ নং : ১৪ ক বয়স : 37 লিঙ্গ : পুৰুষ	CFM1361020 ফটো উপলব্ধ	90 নাম : মুনিদ্ৰ নাথ বড়ো পিতাৰ নাম: জীবেশ্বৰ বড়ো ঘৰ নং : ১৬ বয়স : 67 লিঙ্গ : পুৰুষ	CFM1361031 ফটো উপলব্ধ



91 নাম : ভূপেন বড়ো পিতাৰ নাম: জীবেশ্বৰ ঘৰ নং : ১৬ বয়স : 59 লিঙ্গ : পুৰুষ	CFM1361053 ফটো উপলব্ধ	92 নাম : প্রতিমা বড়ো স্বামীৰ নাম: মুনিদ্র নাথ বড়ো ঘৰ নং : ১৬ বয়স : 58 লিঙ্গ : মহিলা	CFM1361042 ফটো উপলব্ধ	93 নাম : প্রতিভা বড়ো স্বামীৰ নাম: ভূপেন বড়ো ঘৰ নং : ১৬ বয়স : 49 লিঙ্গ : মহিলা	CFM1361064 ফটো উপলব্ধ
S 94 নাম : ধৰিত্ৰী বড়ো পিতাৰ নাম: মুনিদ্র বড়ো ঘৰ নং : ১৬ বয়স : 38 লিঙ্গ : পুৰুষ	CFM1361075 ফটো উপলব্ধ	95 নাম : জনমনি বড়ো পিতাৰ নাম: মুনিদ্র নাথ বড়ো ঘৰ নং : ১৬ বয়স : 34 লিঙ্গ : মহিলা	CFM1361086 ফটো উপলব্ধ	96 নাম : লিলি বড়ো পিতাৰ নাম: মুনিদ্র নাথ বড়ো ঘৰ নং : 16 বয়স : 27 লিঙ্গ : মহিলা	CFM0169664 ফটো উপলব্ধ
97 নাম : নজৰচা বড়ো পিতাৰ নাম: মুনিদ্র নাথ বড়ো ঘৰ নং : 16 বয়স : 25 লিঙ্গ : পুৰুষ	CFM0519132 ফটো উপলব্ধ	98 নাম : খণীন বড়ো পিতাৰ নাম: ভূপেন বড়ো ঘৰ নং : ১৬ বয়স : 24 লিঙ্গ : পুৰুষ	CFM0368555 ফটো উপলব্ধ	99 নাম : জনালী নাথ মাতৃৰ নাম: দোথৰ মজনী মেদহী ঘৰ নং : 16 বয়স : 24 লিঙ্গ : মহিলা	CFM0360271 ফটো উপলব্ধ
100 নাম : ধনসিতা বড়ো পিতাৰ নাম: ভূপেন বড়ো ঘৰ নং : 16 বয়স : 22 লিঙ্গ : মহিলা	CFM1288646 ফটো উপলব্ধ	S 101 নাম : খাংচী বামছিয়াৰী স্বামীৰ নাম: বনজিত ঘৰ নং : ১৭ বয়স : 84 লিঙ্গ : মহিলা	CFM1361100 ফটো উপলব্ধ	102 নাম : গিৰেন বামছিয়াৰী পিতাৰ নাম: খাংচী বামছিয়াৰী ঘৰ নং : ১৭ বয়স : 55 লিঙ্গ : পুৰুষ	CFM1361111 ফটো উপলব্ধ
103 নাম : ধীৰেন বামছিয়াৰী পিতাৰ নাম: বনজিত ঘৰ নং : ১৭ বয়স : 53 লিঙ্গ : পুৰুষ	CFM1361133 ফটো উপলব্ধ	S 104 নাম : নিলি বামছিয়াৰী স্বামীৰ নাম: গিৰেন বামছিয়াৰী ঘৰ নং : ১৭ বয়স : 49 লিঙ্গ : মহিলা	CFM1361122 ফটো উপলব্ধ	105 নাম : মনিসা বামছিয়াৰী পিতাৰ নাম: গিৰেন বামছিয়াৰী ঘৰ নং : 17 বয়স : 20 লিঙ্গ : মহিলা	UUI0027268 ফটো উপলব্ধ
106 নাম : বাতুল বড়ো পিতাৰ নাম: কনক ঘৰ নং : ১৮ বয়স : 48 লিঙ্গ : পুৰুষ	CFM1361177 ফটো উপলব্ধ	107 নাম : বাজেন বড়ো পিতাৰ নাম: কনক ঘৰ নং : ১৮ বয়স : 46 লিঙ্গ : পুৰুষ	CFM1361199 ফটো উপলব্ধ	108 নাম : পদ্মিনী বড়ো স্বামীৰ নাম: বাতুল বড়ো ঘৰ নং : ১৮ বয়স : 44 লিঙ্গ : মহিলা	CFM1361188 ফটো উপলব্ধ
109 নাম : অঞ্জলী বড়ো স্বামীৰ নাম: বাৰ্জেন বড়ো ঘৰ নং : ১৮ বয়স : 44 লিঙ্গ : মহিলা	CFM0411553 ফটো উপলব্ধ	S 110 নাম : মায়ত্ৰী বড়ো স্বামীৰ নাম: চনলা ঘৰ নং : ১৯ বয়স : 64 লিঙ্গ : মহিলা	CFM1361224 ফটো উপলব্ধ	111 নাম : উমা বানী শৃগীয়াৰী স্বামীৰ নাম: জনতা বড়ো ঘৰ নং : ১৯ বয়স : 47 লিঙ্গ : মহিলা	CFM0231258 ফটো উপলব্ধ
112 নাম : জনতা বড়ো পিতাৰ নাম: চনলা বড়ো ঘৰ নং : ১৯ বয়স : 44 লিঙ্গ : পুৰুষ	CFM1361235 ফটো উপলব্ধ	113 নাম : বিনয় বড়ো পিতাৰ নাম: চনলা বড়ো ঘৰ নং : ১৯ বয়স : 37 লিঙ্গ : পুৰুষ	CFM1361257 ফটো উপলব্ধ	114 নাম : ভবেন মদাহী পিতাৰ নাম: ভূগল ঘৰ নং : ২০ বয়স : 59 লিঙ্গ : পুৰুষ	CFM1361279 ফটো উপলব্ধ
115 নাম : সবিতা মদাহী স্বামীৰ নাম: ভবেন মদাহী ঘৰ নং : ২০ বয়স : 57 লিঙ্গ : মহিলা	CFM1361280 ফটো উপলব্ধ	116 নাম : দিপেন মদাহী পিতাৰ নাম: ভূগল মদাহী ঘৰ নং : ২০ বয়স : 47 লিঙ্গ : পুৰুষ	CFM1361291 ফটো উপলব্ধ	117 নাম : শম্ভী মদাহী স্বামীৰ নাম: দিপেন মদাহী ঘৰ নং : 20 বয়স : 40 লিঙ্গ : মহিলা	UUI0086488 ফটো উপলব্ধ
118 নাম : ভগবান মদাহী পিতাৰ নাম: ভবেন মদাহী ঘৰ নং : ২০ বয়স : 37 লিঙ্গ : পুৰুষ	CFM1361304 ফটো উপলব্ধ	119 নাম : জিন্টু মদাহী পিতাৰ নাম: দিপেন মদাহী ঘৰ নং : 20 বয়স : 20 লিঙ্গ : পুৰুষ	UUI0016261 ফটো উপলব্ধ	120 নাম : উমেশ বড়ো পিতাৰ নাম: মেনলা বড়ো ঘৰ নং : ২১ বয়স : 68 লিঙ্গ : পুৰুষ	CFM1361315 ফটো উপলব্ধ



S 121 নাম : সুবাসী বড়ো স্বামীৰ নাম : উমেশ ঘৰ নং : 22 বয়স : 57 লিঙ্গ : মহিলা	CFM1361326 ফটো উপলব্ধ	122 নাম : নিৰ্মল বড়ো পিতাৰ নাম : উমেশ বড়ো ঘৰ নং : 22 বয়স : 37 লিঙ্গ : পুৰুষ	CFM1361337 ফটো উপলব্ধ	123 নাম : ডেমলৈ বড়ো স্বামীৰ নাম : নিৰ্মল বড়ো ঘৰ নং : 21 বয়স : 31 লিঙ্গ : মহিলা	UUI0086504 ফটো উপলব্ধ
124 নাম : নোৰসোন বড়ো পিতাৰ নাম : উমেশ বড়ো ঘৰ নং : 23 বয়স : 29 লিঙ্গ : পুৰুষ	CFM1299742 ফটো উপলব্ধ	125 নাম : গালী বড়ো স্বামীৰ নাম : অলী ঘৰ নং : 28 বয়স : 57 লিঙ্গ : মহিলা	CFM1361360 ফটো উপলব্ধ	126 নাম : খৰ্লেৰ বড়ো পিতাৰ নাম : চাউলুন ঘৰ নং : 28 বয়স : 49 লিঙ্গ : পুৰুষ	CFM1361371 ফটো উপলব্ধ
127 নাম : সুভাদ্ৰা বড়ো স্বামীৰ নাম : দীৰ্শ বৰো বড়ো ঘৰ নং : 24 বয়স : 48 লিঙ্গ : মহিলা	UUI0029306 ফটো উপলব্ধ	128 নাম : গজেন বড়ো পিতাৰ নাম : থিবউ বড়ো ঘৰ নং : 24 বয়স : 30 লিঙ্গ : পুৰুষ	CFM0164681 ফটো উপলব্ধ	129 নাম : অষ্টমী বড়ো স্বামীৰ নাম : সমখোৰ বড়ো ঘৰ নং : 24 বয়স : 24 লিঙ্গ : মহিলা	CFM1184480 ফটো উপলব্ধ
130 নাম : থিবৌ বড়ো পিতাৰ নাম : কেলা বড়ো ঘৰ নং : 28ক বয়স : 64 লিঙ্গ : পুৰুষ	CFM1361382 ফটো উপলব্ধ	131 নাম : দলনি বড়ো স্বামীৰ নাম : তিৰাও বড়ো ঘৰ নং : 28ক বয়স : 59 লিঙ্গ : মহিলা	CFM1361393 ফটো উপলব্ধ	S 132 নাম : জনিমা বড়ো পিতাৰ নাম : জিতেন বড়ো ঘৰ নং : 25 বয়স : 23 লিঙ্গ : মহিলা	UUI0076018 ফটো উপলব্ধ
133 নাম : গলন্দা বড়ো পিতাৰ নাম : জেৱী ঘৰ নং : 26 বয়স : 67 লিঙ্গ : পুৰুষ	CFM1361428 ফটো উপলব্ধ	134 নাম : জিতেন বড়ো পিতাৰ নাম : গলন্দা ঘৰ নং : 26 বয়স : 51 লিঙ্গ : পুৰুষ	CFM1361440 ফটো উপলব্ধ	135 নাম : ৰেন বড়ো স্বামীৰ নাম : জিতেন বড়ো ঘৰ নং : 26 বয়স : 43 লিঙ্গ : মহিলা	CFM1361451 ফটো উপলব্ধ
136 নাম : বিপিন মদাহি পিতাৰ নাম : চেংনা ঘৰ নং : 29 বয়স : 49 লিঙ্গ : পুৰুষ	CFM1361484 ফটো উপলব্ধ	137 নাম : ৰূপেশ্বৰী মদাহি মাতৃৰ নাম : বিপিন মদাহি ঘৰ নং : 29 বয়স : 40 লিঙ্গ : মহিলা	CFM0317073 ফটো উপলব্ধ	138 নাম : নিকল বড়ো পিতাৰ নাম : সতেন্দ্ৰ বড়ো ঘৰ নং : 29 বয়স : 36 লিঙ্গ : পুৰুষ	CFM1361508 ফটো উপলব্ধ
139 নাম : ৰেন বড়ো স্বামীৰ নাম : চেংনেন্দ্ৰ বড়ো ঘৰ নং : 29ক বয়স : 51 লিঙ্গ : মহিলা	CFM1361520 ফটো উপলব্ধ	140 নাম : সনাইশ্ৰী দৈমাৰী স্বামীৰ নাম : খৰ্গেশ্বৰ দৈমাৰী ঘৰ নং : 28 বয়স : 49 লিঙ্গ : মহিলা	CFM1361542 ফটো উপলব্ধ	141 নাম : স্বৰ্গশ্ৰী দৈমাৰী পিতাৰ নাম : খৰ্গেশ্বৰ দৈমাৰী ঘৰ নং : 28 বয়স : 26 লিঙ্গ : মহিলা	CFM0409631 ফটো উপলব্ধ
S 142 নাম : কাঞ্চন দৈমাৰী পিতাৰ নাম : লকেন্দ্ৰ দৈমাৰী ঘৰ নং : 28 বয়স : 24 লিঙ্গ : মহিলা	CFM0452573 ফটো উপলব্ধ	143 নাম : অঞ্জলী দৈমাৰী স্বামীৰ নাম : লকেন দৈমাৰী ঘৰ নং : 28 বয়স : 48 লিঙ্গ : মহিলা	CFM1361564 ফটো উপলব্ধ	S 144 নাম : ৰবি ৰাম বড়ো পিতাৰ নাম : হুলা ৰাম বড়ো ঘৰ নং : 29 বয়স : 67 লিঙ্গ : পুৰুষ	CFM1887087 ফটো উপলব্ধ
S 145 নাম : শীৰ্গণি বড়ো পিতাৰ নাম : মঙ্গল চন্দ্ৰ বড়ো ঘৰ নং : 29ক বয়স : 53 লিঙ্গ : পুৰুষ	CFM1356098 ফটো উপলব্ধ	S 146 নাম : মঙ্গল চন্দ্ৰ ৰৰো পিতাৰ নাম : ৰবি ৰাম বড়ো ঘৰ নং : 29ক বয়স : 51 লিঙ্গ : পুৰুষ	CFM1356101 ফটো উপলব্ধ	S 147 নাম : দম্বৰংগ বৰো পিতাৰ নাম : মঙ্গল চন্দ্ৰ বড়ো ঘৰ নং : 29ক বয়স : 85 লিঙ্গ : পুৰুষ	CFM1887145 ফটো উপলব্ধ
S 148 নাম : নিজৰা বসুমতাৰী স্বামীৰ নাম : দম্বৰা ৰাং বড়ো ঘৰ নং : 29ক বয়স : 28 লিঙ্গ : মহিলা	CFM1152099 ফটো উপলব্ধ	S 149 নাম : চুমি বৰো পিতাৰ নাম : মঙ্গল বড়ো ঘৰ নং : 29ক বয়স : 23 লিঙ্গ : মহিলা	CFM1125129 ফটো উপলব্ধ	S 150 নাম : সঞ্জয় বৰো পিতাৰ নাম : মঙ্গল বড়ো ঘৰ নং : 29ক বয়স : 23 লিঙ্গ : পুৰুষ	UUI0027375 ফটো উপলব্ধ



<p>S 151</p> <p>নাম : দ্বিমাল বৰো পিতাৰ নাম : মঞ্জুল চন্দ্ৰ বৰো ঘৰ নং : 29 বয়স : 21 লিঙ্গ : পুৰুষ</p> <p>UUU0056895</p> <p>ফটো উপলব্ধ</p>	<p>152</p> <p>নাম : লেত্রা মদাহি পিতাৰ নাম : কান্দুৰা ঘৰ নং : 30 বয়স : 67 লিঙ্গ : পুৰুষ</p> <p>CFM1361575</p> <p>ফটো উপলব্ধ</p>	<p>153</p> <p>নাম : জগতী মদাহী স্বামীৰ নাম : লেতেৰা ঘৰ নং : 30 বয়স : 54 লিঙ্গ : মহিলা</p> <p>CFM1361586</p> <p>ফটো উপলব্ধ</p>
<p>154</p> <p>নাম : ৰাজু মদাহী পিতাৰ নাম : লেতেৰা ঘৰ নং : 30 বয়স : 43 লিঙ্গ : পুৰুষ</p> <p>CFM1361597</p> <p>ফটো উপলব্ধ</p>	<p>155</p> <p>নাম : মিন মদাহী স্বামীৰ নাম : ৰাজু মদাহী ঘৰ নং : 30 বয়স : 38 লিঙ্গ : মহিলা</p> <p>CFM1887601</p> <p>ফটো উপলব্ধ</p>	<p>156</p> <p>নাম : সুষ্ণেণ মদাহী পিতাৰ নাম : লেতেৰা ঘৰ নং : 30 বয়স : 37 লিঙ্গ : পুৰুষ</p> <p>CFM1361600</p> <p>ফটো উপলব্ধ</p>
<p>157</p> <p>নাম : ৰূপালী মদাহী স্বামীৰ নাম : সুসেন মদাহী ঘৰ নং : বিষ্ণুপুৰ বয়স : 34 লিঙ্গ : মহিলা</p> <p>CFM0231506</p> <p>ফটো উপলব্ধ</p>	<p>158</p> <p>নাম : খনি মদাহী পিতাৰ নাম : লেতেৰা ঘৰ নং : 30 বয়স : 33 লিঙ্গ : পুৰুষ</p> <p>CFM1361611</p> <p>ফটো উপলব্ধ</p>	<p>159</p> <p>নাম : ধীৰামনি দাস স্বামীৰ নাম : খনি মদাহী ঘৰ নং : 30 বয়স : 25 লিঙ্গ : মহিলা</p> <p>UUU0076091</p> <p>ফটো উপলব্ধ</p>
<p>160</p> <p>নাম : নমল মেধি পিতাৰ নাম : ধলা মেধি ঘৰ নং : 31 বয়স : 49 লিঙ্গ : পুৰুষ</p> <p>CFM1361644</p> <p>ফটো উপলব্ধ</p>	<p>161</p> <p>নাম : পূৰ্ণিমা মদাহী স্বামীৰ নাম : নমল মদাহী ঘৰ নং : 31 বয়স : 44 লিঙ্গ : মহিলা</p> <p>CFM1361655</p> <p>ফটো উপলব্ধ</p>	<p>162</p> <p>নাম : নৰলি মদাহী পিতাৰ নাম : খেলা মদাহী ঘৰ নং : 31 বয়স : 40 লিঙ্গ : মহিলা</p> <p>CFM0520841</p> <p>ফটো উপলব্ধ</p>
<p>163</p> <p>নাম : প্ৰবীন মেধি পিতাৰ নাম : নমল মেধি ঘৰ নং : 31 বয়স : 19 লিঙ্গ : পুৰুষ</p> <p>UUU0096354</p> <p>ফটো উপলব্ধ</p>	<p>164</p> <p>নাম : বিষ্টি মদাহি স্বামীৰ নাম : বালু মদাহি ঘৰ নং : 32 বয়স : 64 লিঙ্গ : মহিলা</p> <p>CFM1361688</p> <p>ফটো উপলব্ধ</p>	<p>165</p> <p>নাম : দিপক মদাহী পিতাৰ নাম : বালু মদাহি ঘৰ নং : 32 বয়স : 36 লিঙ্গ : পুৰুষ</p> <p>CFM1361702</p> <p>ফটো উপলব্ধ</p>
<p>166</p> <p>নাম : মাইদাং মদাহী স্বামীৰ নাম : দিপক মদাহী ঘৰ নং : 32 বয়স : 35 লিঙ্গ : মহিলা</p> <p>UUU0030031</p> <p>ফটো উপলব্ধ</p>	<p>S 167</p> <p>নাম : নিলিমা মদাহী পিতাৰ নাম : কালু ঘৰ নং : 32 বয়স : 34 লিঙ্গ : মহিলা</p> <p>CFM1361699</p> <p>ফটো উপলব্ধ</p>	<p>168</p> <p>নাম : ৰিপক মদাহি পিতাৰ নাম : বিষ্টি মদাহি ঘৰ নং : 32 বয়স : 30 লিঙ্গ : পুৰুষ</p> <p>CFM0348805</p> <p>ফটো উপলব্ধ</p>
<p>169</p> <p>নাম : বিজলি বড়ো স্বামীৰ নাম : বিক্ৰম বড়ো ঘৰ নং : 32 বয়স : 29 লিঙ্গ : মহিলা</p> <p>CFM0533307</p> <p>ফটো উপলব্ধ</p>	<p>170</p> <p>নাম : দীনেশ বসুমতাৰী পিতাৰ নাম : বুটোব বসুমতাৰী ঘৰ নং : 32 বয়স : 23 লিঙ্গ : পুৰুষ</p> <p>CFM0411439</p> <p>ফটো উপলব্ধ</p>	<p>171</p> <p>নাম : তৰুন মদাহি পিতাৰ নাম : দেওৰাব ঘৰ নং : 33 বয়স : 64 লিঙ্গ : পুৰুষ</p> <p>CFM1361713</p> <p>ফটো উপলব্ধ</p>
<p>172</p> <p>নাম : চিপ্ৰা মদাহি পিতাৰ নাম : হামাৰি মদাহি ঘৰ নং : 33 বয়স : 49 লিঙ্গ : পুৰুষ</p> <p>CFM1887407</p> <p>ফটো উপলব্ধ</p>	<p>173</p> <p>নাম : মঞ্জু মদাহি স্বামীৰ নাম : চিপ্ৰা মদাহি ঘৰ নং : 33 বয়স : 47 লিঙ্গ : মহিলা</p> <p>CFM1887689</p> <p>ফটো উপলব্ধ</p>	<p>174</p> <p>নাম : দেবেন মদাহি পিতাৰ নাম : ৰামচৰন মদাহি ঘৰ নং : 33 বয়স : 40 লিঙ্গ : পুৰুষ</p> <p>CFM1887418</p> <p>ফটো উপলব্ধ</p>
<p>175</p> <p>নাম : ৰবেন মেধি পিতাৰ নাম : তৰুন মেধি ঘৰ নং : 33 বয়স : 40 লিঙ্গ : পুৰুষ</p> <p>CFM1361746</p> <p>ফটো উপলব্ধ</p>	<p>176</p> <p>নাম : ফুলেন মদাহি পিতাৰ নাম : তৰুন ঘৰ নং : 33 বয়স : 36 লিঙ্গ : পুৰুষ</p> <p>CFM1361768</p> <p>ফটো উপলব্ধ</p>	<p>177</p> <p>নাম : শেৱালি মেধি স্বামীৰ নাম : ৰবেন মেধি ঘৰ নং : 33 বয়স : 36 লিঙ্গ : মহিলা</p> <p>CFM0303677</p> <p>ফটো উপলব্ধ</p>
<p>178</p> <p>নাম : সবিতা মদাহী স্বামীৰ নাম : দেবেন মদাহী ঘৰ নং : 33 বয়স : 35 লিঙ্গ : মহিলা</p> <p>CFM0231779</p> <p>ফটো উপলব্ধ</p>	<p>179</p> <p>নাম : অকন মদাহী পিতাৰ নাম : ৰামচৰন মদাহী ঘৰ নং : 33 বয়স : 33 লিঙ্গ : পুৰুষ</p> <p>CFM0231787</p> <p>ফটো উপলব্ধ</p>	<p>180</p> <p>নাম : মেঘালি শৰনীয়া স্বামীৰ নাম : ফুলেন মদাহি ঘৰ নং : 33 বয়স : 31 লিঙ্গ : মহিলা</p> <p>UUU0073908</p> <p>ফটো উপলব্ধ</p>



181 নাম : পূৰ্ণিমা বড়ো স্বামীৰ নাম: ধৰ্মেশ্বৰ ঘৰ নং : 38 বয়স : 69 লিঙ্গ : মহিলা	CFM1361779 ফটো উপলব্ধ	182 নাম : অতুল বড়ো মাতৃৰ নাম: পূৰ্ণিমা বড়ো ঘৰ নং : 38 বয়স : 49 লিঙ্গ : পুৰুষ	CFM1361780 ফটো উপলব্ধ	183 নাম : সৰ্মা বড়ো অন্যান্য: বৈসাগী বড়ো বড়ো ঘৰ নং : 34 বয়স : 49 লিঙ্গ : পুৰুষ	UUI0028662 ফটো উপলব্ধ
184 নাম : বৈসাগী বড়ো স্বামীৰ নাম: শৰ্মা বড়ো বড়ো ঘৰ নং : 34 বয়স : 37 লিঙ্গ : মহিলা	UUI0029231 ফটো উপলব্ধ	185 নাম : বিনা বড়ো স্বামীৰ নাম: অতুল বড়ো ঘৰ নং : 34 বয়স : 36 লিঙ্গ : মহিলা	CFM0352013 ফটো উপলব্ধ	S 186 নাম : দৰ্লে বড়ো স্বামীৰ নাম: দেওবাৰ বড়ো ঘৰ নং : 35 বয়স : 84 লিঙ্গ : মহিলা	CFM1361826 ফটো উপলব্ধ
187 নাম : ৰতনী বড়ো স্বামীৰ নাম: মদন ঘৰ নং : 35 বয়স : 59 লিঙ্গ : মহিলা	CFM1361837 ফটো উপলব্ধ	188 নাম : গজেন বসুমতাৰী পিতাৰ নাম: বাৰ্থো বসুমতাৰী ঘৰ নং : 35 বয়স : 57 লিঙ্গ : পুৰুষ	CFM1887485 ফটো উপলব্ধ	189 নাম : অনৰাধা ৰামছিয়াৰী স্বামীৰ নাম: ফুলেন বড়ো ঘৰ নং : 35 বয়স : 41 লিঙ্গ : মহিলা	CFM1361871 ফটো উপলব্ধ
190 নাম : ফুলেন বড়ো পিতাৰ নাম: দেওবাৰ বড়ো ঘৰ নং : 35 বয়স : 41 লিঙ্গ : পুৰুষ	CFM1361860 ফটো উপলব্ধ	191 নাম : সৈকহংগ বৰো পিতাৰ নাম: গজেন বৰো ঘৰ নং : 35 বয়স : 33 লিঙ্গ : পুৰুষ	CFM1887430 ফটো উপলব্ধ	192 নাম : ৰাহুল বড়ো মাতৃৰ নাম: ৰতনী বৰো বড়ো ঘৰ নং : 35 বয়স : 28 লিঙ্গ : পুৰুষ	UUI0029280 ফটো উপলব্ধ
193 নাম : চন্দনা বড়ো স্বামীৰ নাম: সৈকহংগ বড়ো ঘৰ নং : 35 বয়স : 28 লিঙ্গ : মহিলা	UUI0082446 ফটো উপলব্ধ	194 নাম : সজিতা বড়ো স্বামীৰ নাম: ৰাহুল বৰো বড়ো ঘৰ নং : 35 বয়স : 27 লিঙ্গ : মহিলা	UUI0029298 ফটো উপলব্ধ	# 195 নাম : লিষ্টিয়া বড়ো পিতাৰ নাম: ফুলেন বড়ো বড়ো ঘৰ নং : 35 বয়স : 20 লিঙ্গ : পুৰুষ	UUI0027656 ফটো উপলব্ধ
196 নাম : দৈম বড়ো স্বামীৰ নাম: কনকসোৰ বৰগয়াৰী ঘৰ নং : 36 বয়স : 29 লিঙ্গ : মহিলা	UUI0075614 ফটো উপলব্ধ	197 নাম : বেলশ্ৰী বড়ো স্বামীৰ নাম: উমাকান্ত বৰগয়াৰী ঘৰ নং : 36 বয়স : 49 লিঙ্গ : মহিলা	CFM1361906 ফটো উপলব্ধ	198 নাম : কনকসুৰ বৰ্গোয়াৰী পিতাৰ নাম: উমাকান্ত বৰগয়াৰী ঘৰ নং : 36 বয়স : 38 লিঙ্গ : পুৰুষ	CFM1361917 ফটো উপলব্ধ
199 নাম : দিনেশ বৰগয়াৰী পিতাৰ নাম: উমাকান্ত বৰগয়াৰী ঘৰ নং : 36 বয়স : 35 লিঙ্গ : পুৰুষ	CFM1361928 ফটো উপলব্ধ	200 নাম : বনশ্ৰী স্বৰ্গীয়াৰী স্বামীৰ নাম: দিনেশ বৰগয়াৰী ঘৰ নং : 38 বয়স : 31 লিঙ্গ : মহিলা	UUI0092502 ফটো উপলব্ধ	201 নাম : লখি কান্তা ৰামছিয়াৰী পিতাৰ নাম: আঘোনা ঘৰ নং : 39 বয়স : 61 লিঙ্গ : পুৰুষ	CFM1361939 ফটো উপলব্ধ
202 নাম : কমলি ৰামছিয়াৰী স্বামীৰ নাম: লক্ষী ৰামছিয়াৰী ঘৰ নং : 39 বয়স : 54 লিঙ্গ : মহিলা	CFM1361940 ফটো উপলব্ধ	203 নাম : দিপক ৰামছিয়াৰী পিতাৰ নাম: লক্ষী ঘৰ নং : 39 বয়স : 45 লিঙ্গ : পুৰুষ	CFM1361951 ফটো উপলব্ধ	204 নাম : মানীত ৰামছিয়াৰী পিতাৰ নাম: লক্ষী ৰামছিয়াৰী ঘৰ নং : 39 বয়স : 43 লিঙ্গ : পুৰুষ	CFM0542829 ফটো উপলব্ধ
205 নাম : সুবাস ৰামছিয়াৰী পিতাৰ নাম: লক্ষী ৰামছিয়াৰী ঘৰ নং : 39 বয়স : 36 লিঙ্গ : পুৰুষ	CFM1361995 ফটো উপলব্ধ	206 নাম : বিজীতা ব্ৰহ্ম ৰামছিয়াৰী স্বামীৰ নাম: দিপক ৰামছিয়াৰী ঘৰ নং : 39 বয়স : 36 লিঙ্গ : মহিলা	CFM0164954 ফটো উপলব্ধ	207 নাম : কৃষ্ণা বড়ো স্বামীৰ নাম: মানীত ৰামছিয়াৰী ঘৰ নং : 39 বয়স : 31 লিঙ্গ : মহিলা	UUI0030189 ফটো উপলব্ধ
208 নাম : কৃষ্ণা ৰামছিয়াৰী স্বামীৰ নাম: সুবাস ৰামছিয়াৰী ঘৰ নং : 39 বয়স : 29 লিঙ্গ : মহিলা	CFM7181787 ফটো উপলব্ধ	209 নাম : দিজন বড়ো পিতাৰ নাম: মেৱা ঘৰ নং : 82 বয়স : 54 লিঙ্গ : পুৰুষ	CFM1362012 ফটো উপলব্ধ	210 নাম : সুশিলা বড়ো স্বামীৰ নাম: দিজন বড়ো ঘৰ নং : 82 বয়স : 49 লিঙ্গ : মহিলা	CFM1362023 ফটো উপলব্ধ



211 নাম : ফুকন বড়ো পিতাৰ নাম: মেলা বড়ো ঘৰ নং : 83 বয়স : 45 লিঙ্গ : পুৰুষ	CFM1362034 ফটো উপলব্ধ	212 নাম : নিলি বড়ো স্বামীৰ নাম: ফুকন বড়ো ঘৰ নং : 83 বয়স : 44 লিঙ্গ : মহিলা	CFM1362045 ফটো উপলব্ধ	213 নাম : নিজৰা বৰো মাতৃৰ নাম: নিলী বৰো ঘৰ নং : 43 বয়স : 21 লিঙ্গ : মহিলা	UUI0027797 ফটো উপলব্ধ
214 নাম : অনলা বড়ো পিতাৰ নাম: মেলা বড়ো ঘৰ নং : 88 বয়স : 62 লিঙ্গ : পুৰুষ	CFM1362056 ফটো উপলব্ধ	215 নাম : নিৰো বড়ো স্বামীৰ নাম: অনলা বড়ো ঘৰ নং : 88 বয়স : 57 লিঙ্গ : মহিলা	CFM1362067 ফটো উপলব্ধ	216 নাম : বিৰঞ্জয় বড়ো পিতাৰ নাম: অনলা বড়ো ঘৰ নং : 88 বয়স : 37 লিঙ্গ : পুৰুষ	CFM1362078 ফটো উপলব্ধ
217 নাম : বজোয় বড়ো পিতাৰ নাম: অনলা বৰো বড়ো ঘৰ নং : 44 বয়স : 37 লিঙ্গ : পুৰুষ	UUI0029066 ফটো উপলব্ধ	218 নাম : কণিকা বড়ো স্বামীৰ নাম: বজোয় বড়ো ঘৰ নং : 44 বয়স : 31 লিঙ্গ : মহিলা	UUI0030015 ফটো উপলব্ধ	219 নাম : খনজনি বড়ো স্বামীৰ নাম: বীৰঞ্জয় বড়ো ঘৰ নং : 44 বয়স : 24 লিঙ্গ : মহিলা	UUI0031823 ফটো উপলব্ধ
220 নাম : থানেশ্বৰী দৈমাৰী স্বামীৰ নাম: ললিত ঘৰ নং : 85 বয়স : 64 লিঙ্গ : মহিলা	CFM1362103 ফটো উপলব্ধ	221 নাম : নাৰ্শ্বৰী দৈমাৰী পিতাৰ নাম: ললিত দৈমাৰী ঘৰ নং : 85 বয়স : 53 লিঙ্গ : পুৰুষ	CFM0166272 ফটো উপলব্ধ	222 নাম : জলেশ্বৰ দৈমাৰী পিতাৰ নাম: ললিত ঘৰ নং : 85 বয়স : 49 লিঙ্গ : পুৰুষ	CFM1362136 ফটো উপলব্ধ
223 নাম : জনাকি দৈমাৰী স্বামীৰ নাম: সনলা দৈমাৰী ঘৰ নং : 85 বয়স : 48 লিঙ্গ : মহিলা	CFM1887587 ফটো উপলব্ধ	224 নাম : শচীন দৈমাৰী পিতাৰ নাম: ললিত দৈমাৰী ঘৰ নং : 85 বয়স : 48 লিঙ্গ : পুৰুষ	CFM1362216 ফটো উপলব্ধ	225 নাম : প্ৰাণেশ্বৰী দৈমাৰী স্বামীৰ নাম: নাৰ্শ্বৰী দৈমাৰী ঘৰ নং : 85 বয়স : 46 লিঙ্গ : মহিলা	CFM0166744 ফটো উপলব্ধ
226 নাম : চনলা দৈমাৰী পিতাৰ নাম: ললিত ঘৰ নং : 85 বয়স : 44 লিঙ্গ : পুৰুষ	CFM1362158 ফটো উপলব্ধ	227 নাম : কান্তেশ্বৰ দৈমাৰী পিতাৰ নাম: ললিত দৈমাৰী ঘৰ নং : 85 বয়স : 43 লিঙ্গ : পুৰুষ	CFM1362181 ফটো উপলব্ধ	228 নাম : দুৰ্গেশ্বৰ দৈমাৰী পিতাৰ নাম: ললিত দৈমাৰী ঘৰ নং : 85 বয়স : 43 লিঙ্গ : পুৰুষ	CFM1362205 ফটো উপলব্ধ
229 নাম : বিনিতা দৈমাৰী স্বামীৰ নাম: জলেশ্বৰ দৈমাৰী ঘৰ নং : 45 বয়স : 41 লিঙ্গ : মহিলা	CFM1362147 ফটো উপলব্ধ	230 নাম : বিজুলি বড়ো পিতাৰ নাম: হৰেন বড়ো ঘৰ নং : 85 বয়স : 34 লিঙ্গ : মহিলা	CFM0542639 ফটো উপলব্ধ	231 নাম : মিথিংগা দৈমাৰী পিতাৰ নাম: ধৰমেচৰ দৈমাৰী ঘৰ নং : 85 বয়স : 32 লিঙ্গ : পুৰুষ	CFM1362249 ফটো উপলব্ধ
232 নাম : জতিকা দৈমাৰী পিতাৰ নাম: নৰেশ্বৰ দৈমাৰী ঘৰ নং : 45 বয়স : 26 লিঙ্গ : মহিলা	UUI0142315 ফটো উপলব্ধ	233 নাম : বাহুল দৈমাৰী পিতাৰ নাম: জলেশ্বৰ দৈমাৰী ঘৰ নং : 85 বয়স : 25 লিঙ্গ : পুৰুষ	CFM0312751 ফটো উপলব্ধ	234 নাম : গুণজিত দৈমাৰী পিতাৰ নাম: নৰেশ্বৰ দৈমাৰী ঘৰ নং : 45 বয়স : 20 লিঙ্গ : পুৰুষ	UUI0142497 ফটো উপলব্ধ
235 নাম : বেৰা বড়ো স্বামীৰ নাম: কেলা ঘৰ নং : 86 বয়স : 84 লিঙ্গ : মহিলা	CFM1362261 ফটো উপলব্ধ	236 নাম : বেঙ্গী বড়ো পিতাৰ নাম: কেলা ঘৰ নং : 86 বয়স : 53 লিঙ্গ : মহিলা	CFM1362307 ফটো উপলব্ধ	237 নাম : জিতেন বড়ো পিতাৰ নাম: কেলা ঘৰ নং : 86 বয়স : 51 লিঙ্গ : পুৰুষ	CFM1362250 ফটো উপলব্ধ
238 নাম : চৌম্বে বড়ো স্বামীৰ নাম: জিতেন বড়ো ঘৰ নং : 86 বয়স : 47 লিঙ্গ : মহিলা	CFM1362272 ফটো উপলব্ধ	239 নাম : কমল বড়ো পিতাৰ নাম: কেলা ঘৰ নং : 86 বয়স : 47 লিঙ্গ : পুৰুষ	CFM1362283 ফটো উপলব্ধ	240 নাম : ৰূপাতী বড়ো স্বামীৰ নাম: কমল বড়ো ঘৰ নং : 86 বয়স : 44 লিঙ্গ : মহিলা	CFM1362294 ফটো উপলব্ধ



241 নাম : সঞ্জীৱ বড়ো পিতাৰ নাম: জিতেন বড়ো ঘৰ নং : 46 বয়স : 40 লিঙ্গ : পুৰুষ	UUI0076182 ফটো উপলব্ধ	242 নাম : চান্দমা বড়ো পিতাৰ নাম: জিতেন বড়ো ঘৰ নং : 8৬ বয়স : 31 লিঙ্গ : পুৰুষ	CFM0324921 ফটো উপলব্ধ	243 নাম : ফাগুনী বড়ো স্বামীৰ নাম: চনজীৱ বড়ো ঘৰ নং : 8৬ বয়স : 29 লিঙ্গ : মহিলা	CFM0167833 ফটো উপলব্ধ
244 নাম : অখৰংগসা বড়ো পিতাৰ নাম: কমল বড়ো ঘৰ নং : 46 বয়স : 19 লিঙ্গ : পুৰুষ	UUI0150979 ফটো উপলব্ধ	245 নাম : ৰংগধৰ দৈমাৰী পিতাৰ নাম: বুদ্ধা ঘৰ নং : 89 বয়স : 73 লিঙ্গ : পুৰুষ	CFM1362318 ফটো উপলব্ধ	246 নাম : মোনোজ দৈমাৰী পিতাৰ নাম: ৰংগধৰ দৈমাৰী ঘৰ নং : 89 বয়স : 49 লিঙ্গ : পুৰুষ	CFM1362329 ফটো উপলব্ধ
247 নাম : গীতা দৈমাৰী স্বামীৰ নাম: মোনোজ দৈমাৰী ঘৰ নং : 89 বয়স : 46 লিঙ্গ : মহিলা	CFM1362330 ফটো উপলব্ধ	248 নাম : গৌতম দৈমাৰী পিতাৰ নাম: মোনোজ দৈমাৰী ঘৰ নং : 47 বয়স : 27 লিঙ্গ : পুৰুষ	CFM1262450 ফটো উপলব্ধ	249 নাম : অভিজিত দৈমাৰী পিতাৰ নাম: মোনোজ দৈমাৰী ঘৰ নং : 47 বয়স : 21 লিঙ্গ : পুৰুষ	UUI0038604 ফটো উপলব্ধ
250 নাম : দিপচি বড়ো স্বামীৰ নাম: দুৰ্গা বড়ো ঘৰ নং : 8৮ বয়স : 64 লিঙ্গ : মহিলা	CFM1362352 ফটো উপলব্ধ	251 নাম : চুনিল বড়ো পিতাৰ নাম: দুৰ্গা বড়ো ঘৰ নং : 8৮ বয়স : 49 লিঙ্গ : পুৰুষ	CFM1362363 ফটো উপলব্ধ	S 252 নাম : মিনা বড়ো পিতাৰ নাম: দুৰ্গা বড়ো ঘৰ নং : 8৮ বয়স : 45 লিঙ্গ : মহিলা	CFM1362410 ফটো উপলব্ধ
253 নাম : সুবাতী বড়ো স্বামীৰ নাম: শুনিল ঘৰ নং : 8৮ বয়স : 44 লিঙ্গ : মহিলা	CFM1362396 ফটো উপলব্ধ	254 নাম : অনিল বড়ো পিতাৰ নাম: দুৰ্গা বড়ো ঘৰ নং : 8৮ বয়স : 43 লিঙ্গ : পুৰুষ	CFM1362409 ফটো উপলব্ধ	255 নাম : অনসমা বড়ো পিতাৰ নাম: দুৰ্গা বড়ো ঘৰ নং : 8৮ বয়স : 42 লিঙ্গ : পুৰুষ	CFM1362374 ফটো উপলব্ধ
256 নাম : বাৰেন বড়ো পিতাৰ নাম: দুৰ্গা ঘৰ নং : 8৮ বয়স : 41 লিঙ্গ : পুৰুষ	CFM1362385 ফটো উপলব্ধ	257 নাম : মহাদেৱ ৰাম্ভিআৰী পিতাৰ নাম: আঘনা ৰাম্ভিআৰী ঘৰ নং : 8৯ বয়স : 67 লিঙ্গ : পুৰুষ	CFM1362432 ফটো উপলব্ধ	258 নাম : নানী ৰাম্ভিআৰী স্বামীৰ নাম: মহাদেৱ ৰাম্ভিআৰী ঘৰ নং : 8৯ বয়স : 59 লিঙ্গ : মহিলা	CFM1362443 ফটো উপলব্ধ
259 নাম : দিপল ৰাম্ভিআৰী পিতাৰ নাম: মহাদেৱ ৰাম্ভিআৰী ঘৰ নং : 8৯ বয়স : 37 লিঙ্গ : পুৰুষ	CFM1362465 ফটো উপলব্ধ	260 নাম : শ্ৰীমতী ৰূপালী বসুমতাৰি স্বামীৰ নাম: অমৰ ৰাম্ভিআৰী ৰাম্ভিআৰী ঘৰ নং : 49 বয়স : 37 লিঙ্গ : মহিলা	UUI0027490 ফটো উপলব্ধ	# 261 নাম : অমৰ ৰাম্ভিআৰী পিতাৰ নাম: মহাদেৱ ৰাম্ভিআৰী ঘৰ নং : 8৯ বয়স : 36 লিঙ্গ : পুৰুষ	CFM1362454 ফটো উপলব্ধ
262 নাম : মামনি ৰাম্ভিআৰী স্বামীৰ নাম: দিফুল ৰাম্ভিআৰী ঘৰ নং : 34 বয়স : 34 লিঙ্গ : মহিলা	CFM1362476 ফটো উপলব্ধ	263 নাম : বীৰল কচাৰী পিতাৰ নাম: স্মৰাৰ কচাৰী ঘৰ নং : ৫০ বয়স : 54 লিঙ্গ : মহিলা	CFM1362498 ফটো উপলব্ধ	264 নাম : নিপন গয়াৰী পিতাৰ নাম: লেবেন গয়াৰী ঘৰ নং : ৫০ বয়স : 29 লিঙ্গ : পুৰুষ	CFM0100388 ফটো উপলব্ধ
265 নাম : জংখা বড়ো পিতাৰ নাম: ফুশ্ৰীম ঘৰ নং : ৫১ বয়স : 76 লিঙ্গ : পুৰুষ	CFM1362512 ফটো উপলব্ধ	266 নাম : হাইল বড়ো স্বামীৰ নাম: জংখা বড়ো ঘৰ নং : ৫১ বয়স : 69 লিঙ্গ : মহিলা	CFM1362523 ফটো উপলব্ধ	267 নাম : দংখা বড়ো পিতাৰ নাম: ফুশ্ৰীম বড়ো ঘৰ নং : ৫২ বয়স : 78 লিঙ্গ : পুৰুষ	CFM1362545 ফটো উপলব্ধ
268 নাম : ছান্দিনী বড়ো স্বামীৰ নাম: দংখা বড়ো ঘৰ নং : ৫২ বয়স : 71 লিঙ্গ : মহিলা	CFM1362556 ফটো উপলব্ধ	269 নাম : বিসান বড়ো পিতাৰ নাম: ডাংখা বড়ো ঘৰ নং : 52 বয়স : 36 লিঙ্গ : পুৰুষ	CFM0519785 ফটো উপলব্ধ	270 নাম : ললিতা বড়ো পিতাৰ নাম: মংলা বড়ো ঘৰ নং : 52 বয়স : 23 লিঙ্গ : মহিলা	CFM0436733 ফটো উপলব্ধ



271 নাম : অমৰসিং বৰো বড়ো পিতাৰ নাম: ডাংখা বৰো বড়ো ঘৰ নং : 52 বয়স : 23 লিঙ্গ : পুৰুষ	UUI0153015 ফটো উপলব্ধ	272 নাম : ডম্বা বড়ো পিতাৰ নাম: মেৰা ঘৰ নং : 53 বয়স : 66 লিঙ্গ : পুৰুষ	CFM1362578 ফটো উপলব্ধ	273 নাম : বিবাৰী বড়ো স্বামীৰ নাম: ডম্বা বড়ো ঘৰ নং : 53 বয়স : 59 লিঙ্গ : মহিলা	CFM1362589 ফটো উপলব্ধ
274 নাম : জমিদৰা বড়ো পিতাৰ নাম: মংগলা বড়ো ঘৰ নং : 53 বয়স : 26 লিঙ্গ : পুৰুষ	CFM7168313 ফটো উপলব্ধ	275 নাম : ধনজিত বৰো বড়ো পিতাৰ নাম: দম্বা বড়ো বড়ো ঘৰ নং : 53 বয়স : 21 লিঙ্গ : পুৰুষ	UUI0152389 ফটো উপলব্ধ	276 নাম : মংলা বড়ো পিতাৰ নাম: খেৰা ঘৰ নং : 53 বয়স : 64 লিঙ্গ : পুৰুষ	CFM1362603 ফটো উপলব্ধ
277 নাম : আন্দা নাৰ্জাৰী পিতাৰ নাম: ঠল্লা ঘৰ নং : 58 বয়স : 74 লিঙ্গ : পুৰুষ	CFM1362636 ফটো উপলব্ধ	278 নাম : কমলা মুছাহাৰী পিতাৰ নাম: খনেশ্বৰ ঘৰ নং : 55 বয়স : 56 লিঙ্গ : পুৰুষ	CFM1362647 ফটো উপলব্ধ	279 নাম : নিৰবালা মুছাহাৰী স্বামীৰ নাম: কমলা মুছাহাৰী ঘৰ নং : 51 বয়স : 51 লিঙ্গ : মহিলা	CFM1362658 ফটো উপলব্ধ
S 280 নাম : হাইনা মুশাহাৰী পিতাৰ নাম: কমলা মুশাহাৰী ঘৰ নং : 55 বয়স : 28 লিঙ্গ : মহিলা	CFM0453605 ফটো উপলব্ধ	S 281 নাম : বহী মুছাহাৰী পিতাৰ নাম: কমলা মুছাহাৰী ঘৰ নং : 55 বয়স : 27 লিঙ্গ : মহিলা	CFM0377010 ফটো উপলব্ধ	282 নাম : গোলাপী মুছাহাৰী মুছাহাৰী পিতাৰ নাম: কমলা মুশাহাৰী মুছাহাৰী ঘৰ নং : 55 বয়স : 24 লিঙ্গ : মহিলা	UUI0152520 ফটো উপলব্ধ
283 নাম : মিহিৰ মুছাহাৰী মুছাহাৰী পিতাৰ নাম: কমলা মুছাহাৰী মুছাহাৰী ঘৰ নং : 55 বয়স : 21 লিঙ্গ : পুৰুষ	UUI0152546 ফটো উপলব্ধ	284 নাম : দগুা মুছাহাৰী পিতাৰ নাম: নাবিন ঘৰ নং : 56 বয়স : 54 লিঙ্গ : পুৰুষ	CFM1362669 ফটো উপলব্ধ	285 নাম : চগুা মুছাহাৰী পিতাৰ নাম: নাবিন ঘৰ নং : 56 বয়স : 51 লিঙ্গ : পুৰুষ	CFM1362681 ফটো উপলব্ধ
286 নাম : চম্পা মুছাহাৰী স্বামীৰ নাম: দগুা ঘৰ নং : 56 বয়স : 49 লিঙ্গ : মহিলা	CFM1362670 ফটো উপলব্ধ	287 নাম : নিলকান্ত মহীলাৰী পিতাৰ নাম: লেলা মহীলাৰী ঘৰ নং : 56 বয়স : 42 লিঙ্গ : পুৰুষ	CFM0106799 ফটো উপলব্ধ	288 নাম : জংসাৰ মুছাহাৰী পিতাৰ নাম: দান্ডা মুছাহাৰী ঘৰ নং : 56 বয়স : 26 লিঙ্গ : পুৰুষ	CFM0512962 ফটো উপলব্ধ
289 নাম : সিমট মুছাহাৰী মুছাহাৰী পিতাৰ নাম: দন্দা মুছাহাৰী মুছাহাৰী ঘৰ নং : 56 বয়স : 25 লিঙ্গ : পুৰুষ	UUI0152561 ফটো উপলব্ধ	290 নাম : পখিনী মদাহী স্বামীৰ নাম: ৰবি মদাহী ঘৰ নং : 59 বয়স : 54 লিঙ্গ : মহিলা	CFM1362716 ফটো উপলব্ধ	291 নাম : উমেশ মদাহী পিতাৰ নাম: দুটিৰাম ঘৰ নং : 58 বয়স : 64 লিঙ্গ : পুৰুষ	CFM1362727 ফটো উপলব্ধ
292 নাম : ৰুবতী মদাহী স্বামীৰ নাম: উমেশ ঘৰ নং : 59 বয়স : 59 লিঙ্গ : মহিলা	CFM1362738 ফটো উপলব্ধ	293 নাম : ৰাজিব মদাহী পিতাৰ নাম: উমেশ ঘৰ নং : 58 বয়স : 37 লিঙ্গ : পুৰুষ	CFM1362749 ফটো উপলব্ধ	294 নাম : বুদ্ধ মদাহী পিতাৰ নাম: উমেচ মদাহী ঘৰ নং : 58 বয়স : 34 লিঙ্গ : পুৰুষ	CFM1887510 ফটো উপলব্ধ
295 নাম : সনিমা মদাহী স্বামীৰ নাম: ৰাজিব মদাহী ঘৰ নং : 58 বয়স : 34 লিঙ্গ : মহিলা	CFM0262196 ফটো উপলব্ধ	296 নাম : মনীশা দাশ মদাহী স্বামীৰ নাম: বুদ্ধ মদাহী ঘৰ নং : 58 বয়স : 32 লিঙ্গ : মহিলা	CFM0518712 ফটো উপলব্ধ	297 নাম : ৰতন মদাহী পিতাৰ নাম: দুটিৰাম ঘৰ নং : 59 বয়স : 54 লিঙ্গ : পুৰুষ	CFM1362750 ফটো উপলব্ধ
298 নাম : বিজয়া মদাহী স্বামীৰ নাম: ৰতন ঘৰ নং : 59 বয়স : 49 লিঙ্গ : মহিলা	CFM1362761 ফটো উপলব্ধ	299 নাম : হেমন্ত মদাহী পিতাৰ নাম: ৰতন মদাহী ঘৰ নং : 59 বয়স : 30 লিঙ্গ : পুৰুষ	CFM0260851 ফটো উপলব্ধ	300 নাম : বৰষা মদাহী স্বামীৰ নাম: হেমন্ত মদাহী ঘৰ নং : 59 বয়স : 27 লিঙ্গ : মহিলা	CFM0263756 ফটো উপলব্ধ



301 নাম : দেবেন মদাহী পিতাৰ নাম: দুটিৰাম ঘৰ নং : ৬০ বয়স : 59 লিঙ্গ : পুৰুষ	CFM1362783 ফটো উপলব্ধ	302 নাম : বেন মদাহী স্বামীৰ নাম: দেবেন ঘৰ নং : ৬০ বয়স : 54 লিঙ্গ : মহিলা	CFM1362794 ফটো উপলব্ধ	S 303 নাম : কল্পনা মদাহী পিতাৰ নাম: দেবেন মদাহী ঘৰ নং : ৬০ বয়স : 34 লিঙ্গ : মহিলা	CFM1887703 ফটো উপলব্ধ
304 নাম : বেন মদাহী স্বামীৰ নাম: বিবিৰাম ঘৰ নং : ৬১ বয়স : 69 লিঙ্গ : মহিলা	CFM1362718 ফটো উপলব্ধ	305 নাম : প্রদীপ মেধি পিতাৰ নাম: বিবি মেধি ঘৰ নং : ৬১ বয়স : 42 লিঙ্গ : পুৰুষ	CFM1362729 ফটো উপলব্ধ	306 নাম : সঞ্জয় মদাহী পিতাৰ নাম: বিবিৰাম ঘৰ নং : ৬১ বয়স : 37 লিঙ্গ : পুৰুষ	CFM1362730 ফটো উপলব্ধ
307 নাম : উর্মিলা মেধি স্বামীৰ নাম: সঞ্জয় মেধি ঘৰ নং : ৬১ বয়স : 37 লিঙ্গ : মহিলা	CFM1887612 ফটো উপলব্ধ	S 308 নাম : গংগাধৰ মদাহী পিতাৰ নাম: সূৰ্য্যকান্ত ঘৰ নং : ৬২ বয়স : 61 লিঙ্গ : পুৰুষ	CFM1362841 ফটো উপলব্ধ	309 নাম : বীনা মদাহী পিতাৰ নাম: সূৰ্য্যকান্ত মদাহী ঘৰ নং : ৬২ বয়স : 54 লিঙ্গ : মহিলা	CFM1362863 ফটো উপলব্ধ
310 নাম : জামিনী মদাহী স্বামীৰ নাম: গংগাধৰ মদাহী ঘৰ নং : ৬২ বয়স : 51 লিঙ্গ : মহিলা	CFM1362852 ফটো উপলব্ধ	311 নাম : ভুবনেশ্বৰ মদাহী পিতাৰ নাম: সূৰ্য্যকান্ত মদাহী ঘৰ নং : ৬২ বয়স : 50 লিঙ্গ : পুৰুষ	CFM1362874 ফটো উপলব্ধ	312 নাম : বিশ্বজিত মদাহী পিতাৰ নাম: সূৰ্য্যকান্ত ঘৰ নং : ৬২ বয়স : 44 লিঙ্গ : পুৰুষ	CFM1362885 ফটো উপলব্ধ
313 নাম : বিজয়নি ৰাভা স্বামীৰ নাম: বিশ্বজিত মদাহী ঘৰ নং : ৬২ বয়স : 32 লিঙ্গ : মহিলা	CFM0167213 ফটো উপলব্ধ	314 নাম : উতপল মদাহী পিতাৰ নাম: গংগাধৰ মদাহী ঘৰ নং : ৬২ বয়স : 25 লিঙ্গ : পুৰুষ	CFM0304410 ফটো উপলব্ধ	315 নাম : অমৰ মেধি পিতাৰ নাম: নিমল মেধি ঘৰ নং : ২৬ বয়স : 25 লিঙ্গ : পুৰুষ	CFM0318550 ফটো উপলব্ধ
316 নাম : চন্দনা মদাহী পিতাৰ নাম: গংগাধৰ মদাহী ঘৰ নং : 62 বয়স : 23 লিঙ্গ : মহিলা	UUI0045013 ফটো উপলব্ধ	317 নাম : বিবিতা মদাহী মাতৃৰ নাম: জামিনী মদাহী ঘৰ নং : 62 বয়স : 23 লিঙ্গ : মহিলা	UUI0093849 ফটো উপলব্ধ	318 নাম : অনিল মদাহী পিতাৰ নাম: কালিচৰন ঘৰ নং : ৬৩ বয়স : 56 লিঙ্গ : পুৰুষ	CFM1362896 ফটো উপলব্ধ
319 নাম : লীলা মেধি স্বামীৰ নাম: অনিল মেধি ঘৰ নং : ৬৩ বয়স : 51 লিঙ্গ : মহিলা	CFM1362909 ফটো উপলব্ধ	320 নাম : সনালী মদাহী স্বামীৰ নাম: দীপ মদাহী ঘৰ নং : ৬৩ বয়স : 28 লিঙ্গ : মহিলা	CFM0303412 ফটো উপলব্ধ	321 নাম : নগেন মেদহী পিতাৰ নাম: কালিচৰন ঘৰ নং : ৬৩খ বয়স : 59 লিঙ্গ : পুৰুষ	CFM1362932 ফটো উপলব্ধ
322 নাম : কামিনী মেদহী স্বামীৰ নাম: নগেন ঘৰ নং : ৬৩খ বয়স : 54 লিঙ্গ : মহিলা	CFM1362943 ফটো উপলব্ধ	323 নাম : হেমন্ত মেধী পিতাৰ নাম: কালিচৰন ঘৰ নং : ৬৩ক বয়স : 49 লিঙ্গ : পুৰুষ	CFM1362910 ফটো উপলব্ধ	324 নাম : চক্ৰধৰ মদাহী পিতাৰ নাম: সূৰ্য্যকান্ত ঘৰ নং : ৬৪ বয়স : 64 লিঙ্গ : পুৰুষ	CFM1362965 ফটো উপলব্ধ
325 নাম : লাচিত মদাহী পিতাৰ নাম: চক্ৰধৰ মদাহী ঘৰ নং : ৬৪ বয়স : 36 লিঙ্গ : পুৰুষ	CFM0497388 ফটো উপলব্ধ	326 নাম : ফুকন মদাহী পিতাৰ নাম: চক্ৰধৰ মদাহী ঘৰ নং : ৬৪ বয়স : 35 লিঙ্গ : পুৰুষ	CFM1887429 ফটো উপলব্ধ	327 নাম : মহিনী মদাহী স্বামীৰ নাম: ফুকন মদাহী ঘৰ নং : ৬৪ বয়স : 34 লিঙ্গ : মহিলা	CFM0518266 ফটো উপলব্ধ
328 নাম : মুকুন্দ মেধি পিতাৰ নাম: দুৰ্গা ঘৰ নং : ৬৭ বয়স : 57 লিঙ্গ : পুৰুষ	CFM1363004 ফটো উপলব্ধ	329 নাম : অতুল মেধী পিতাৰ নাম: দুৰ্গা মেধী ঘৰ নং : 67 বয়স : 50 লিঙ্গ : পুৰুষ	CGJ3140372 ফটো উপলব্ধ	330 নাম : ৰাজতী মেধি স্বামীৰ নাম: মুকুন্দ ঘৰ নং : ৬৭ বয়স : 49 লিঙ্গ : মহিলা	CFM1363015 ফটো উপলব্ধ



331 নাম : বিৰেন মেধি পিতাৰ নাম: দুৰ্গা ঘৰ নং : ৬৭ বয়স : 44 লিঙ্গ : পুৰুষ	CFM1363026 ফটো উপলব্ধ	332 নাম : দিগন্ত মেধি পিতাৰ নাম: দুৰ্গা ঘৰ নং : ৬৭ বয়স : 42 লিঙ্গ : পুৰুষ	CFM1363037 ফটো উপলব্ধ	333 নাম : উৰমিলা মেধি স্বামীৰ নাম: দিগন্ত মেধি ঘৰ নং : ৬৭ বয়স : 37 লিঙ্গ : মহিলা	CFM1887656 ফটো উপলব্ধ
334 নাম : ভূমিকা মদাহি পিতাৰ নাম: মুকুন্দ মদাহি ঘৰ নং : ৬৭ বয়স : 21 লিঙ্গ : মহিলা	CFM7189004 ফটো উপলব্ধ	335 নাম : ভূপেন মেধি পিতাৰ নাম: লহৰু ঘৰ নং : ৬৯ বয়স : 56 লিঙ্গ : পুৰুষ	CFM1363059 ফটো উপলব্ধ	336 নাম : উপেন মেধি পিতাৰ নাম: লহৰু মেধি ঘৰ নং : ৬৯ বয়স : 52 লিঙ্গ : পুৰুষ	CFM1363071 ফটো উপলব্ধ
337 নাম : পাপমনি দাস মেধি স্বামীৰ নাম: ভূপেন মেধি ঘৰ নং : ৬৯ বয়স : 52 লিঙ্গ : মহিলা	CFM1363060 ফটো উপলব্ধ	338 নাম : প্রতাপ মেধি পিতাৰ নাম: লহৰু ঘৰ নং : ৬৯ বয়স : 47 লিঙ্গ : পুৰুষ	CFM1363082 ফটো উপলব্ধ	339 নাম : চন্ডী মেধি পিতাৰ নাম: লহৰু ঘৰ নং : ৬৯ বয়স : 37 লিঙ্গ : পুৰুষ	CFM1363106 ফটো উপলব্ধ
# 340 নাম : কৰবি মেধি স্বামীৰ নাম: চন্ড মেধি ঘৰ নং : ৬৯ বয়স : 35 লিঙ্গ : মহিলা	CFM1887725 ফটো উপলব্ধ	341 নাম : কনিকা দাস স্বামীৰ নাম: প্রতাপ মেধি ঘৰ নং : ৬৯ বয়স : 30 লিঙ্গ : মহিলা	CFM0316216 ফটো উপলব্ধ	342 নাম : পিঙ্কী মেদহী পিতাৰ নাম: ভূপেন মেদহী ঘৰ নং : 69 বয়স : 21 লিঙ্গ : মহিলা	CFM7165061 ফটো উপলব্ধ
343 নাম : মহন্ত মেধী পিতাৰ নাম: গোপাল ঘৰ নং : ৭০ বয়স : 49 লিঙ্গ : পুৰুষ	CFM1363128 ফটো উপলব্ধ	344 নাম : অনিমা মদাহি স্বামীৰ নাম: মহন্ত মদাহি ঘৰ নং : 70 বয়স : 48 লিঙ্গ : মহিলা	CFM0286732 ফটো উপলব্ধ	345 নাম : দধি ৰাম মেধি পিতাৰ নাম: গোপাল মেধি ঘৰ নং : MUSHALPUR বয়স : 48 লিঙ্গ : পুৰুষ	CFM1123926 ফটো উপলব্ধ
346 নাম : ধনডা মেধি স্বামীৰ নাম: দধি ৰাম মেধি ঘৰ নং : MUSHALPUR বয়স : 48 লিঙ্গ : মহিলা	CFM1124080 ফটো উপলব্ধ	347 নাম : পৰাগ মদাহী পিতাৰ নাম: ধৰ্মানন্দ মদাহী ঘৰ নং : 70 বয়স : 24 লিঙ্গ : পুৰুষ	UUI0121236 ফটো উপলব্ধ	348 নাম : ধৰ্মানন্দ মদাহি পিতাৰ নাম: গোপাল ঘৰ নং : ৭০ক বয়স : 59 লিঙ্গ : পুৰুষ	CFM1363140 ফটো উপলব্ধ
349 নাম : পৰমেশ্বৰ মদাহি পিতাৰ নাম: গোপাল ঘৰ নং : ৭১ বয়স : 64 লিঙ্গ : পুৰুষ	CFM1363151 ফটো উপলব্ধ	350 নাম : বাছন্তী মদাহী স্বামীৰ নাম: পৰমেশ্বৰ মদাহী ঘৰ নং : ৭১ বয়স : 54 লিঙ্গ : মহিলা	CFM1363162 ফটো উপলব্ধ	351 নাম : বিৰাজ মদাহি পিতাৰ নাম: পৰমেশ্বৰ মদাহি ঘৰ নং : ৭১ বয়স : 39 লিঙ্গ : পুৰুষ	CFM1363173 ফটো উপলব্ধ
352 নাম : কুলেন মদাহী পিতাৰ নাম: পৰমেশ্বৰ মদাহী ঘৰ নং : ৭১ বয়স : 37 লিঙ্গ : পুৰুষ	CFM1363184 ফটো উপলব্ধ	353 নাম : সৰজ মদাহি পিতাৰ নাম: ভুবনেশ্বৰ মদাহি ঘৰ নং : 72 বয়স : 27 লিঙ্গ : পুৰুষ	CFM0281170 ফটো উপলব্ধ	354 নাম : ভুবনেশ্বৰ মদাহি পিতাৰ নাম: তাৰিনী ঘৰ নং : ৭২ক বয়স : 64 লিঙ্গ : পুৰুষ	CFM1363220 ফটো উপলব্ধ
355 নাম : বিনা মদাহি স্বামীৰ নাম: ভুবনেশ্বৰ মদাহি ঘৰ নং : ৭২ক বয়স : 54 লিঙ্গ : মহিলা	CFM1363231 ফটো উপলব্ধ	356 নাম : গনেশ মদাহী পিতাৰ নাম: গাজা ঘৰ নং : ৭৩ বয়স : 54 লিঙ্গ : পুৰুষ	CFM1363264 ফটো উপলব্ধ	357 নাম : প্রবিনা মদাহী স্বামীৰ নাম: দীনেশ মদাহী ঘৰ নং : ৭৩ বয়স : 50 লিঙ্গ : মহিলা	CFM0167494 ফটো উপলব্ধ
S 358 নাম : বিনীতা মদাহী স্বামীৰ নাম: গনেশ ঘৰ নং : ৭৩ বয়স : 49 লিঙ্গ : মহিলা	CFM1363275 ফটো উপলব্ধ	359 নাম : মন্ট মেধী পিতাৰ নাম: গাজা মেধী ঘৰ নং : ৭৩ বয়স : 45 লিঙ্গ : পুৰুষ	CFM1363297 ফটো উপলব্ধ	360 নাম : দিনেশ মদাহী পিতাৰ নাম: গাজা ঘৰ নং : ৭৩ বয়স : 43 লিঙ্গ : পুৰুষ	CFM1363286 ফটো উপলব্ধ



361 নাম : প্ৰনৱ মদাহী পিতাৰ নাম: সতীস মদাহী ঘৰ নং : ৭৩ বয়স : 34 লিঙ্গ : পুৰুষ	CFM1364701 ফটো উপলব্ধ	362 নাম : চতীশ মদাহী পিতাৰ নাম: বাহুবাম মদাহী ঘৰ নং : ৭৪ বয়স : 61 লিঙ্গ : পুৰুষ	CFM1363300 ফটো উপলব্ধ	363 নাম : জানকী মদাহী স্বামীৰ নাম: সতীশ ঘৰ নং : ৭৪ বয়স : 55 লিঙ্গ : মহিলা	CFM1363311 ফটো উপলব্ধ
364 নাম : অজয় মেধি পিতাৰ নাম: সতীশ ঘৰ নং : ৭৪ বয়স : 37 লিঙ্গ : পুৰুষ	CFM1363322 ফটো উপলব্ধ	365 নাম : টুটুমণি মেদাহী স্বামীৰ নাম: প্ৰণব মেদাহী ঘৰ নং : 74 বয়স : 31 লিঙ্গ : মহিলা	CFM0432815 ফটো উপলব্ধ	366 নাম : সেবিকা শৰণিয়া স্বামীৰ নাম: অজয় মদাহী ঘৰ নং : ৭৪ বয়স : 28 লিঙ্গ : মহিলা	CFM0315358 ফটো উপলব্ধ
367 নাম : কামেনী মদাহী স্বামীৰ নাম: ভবকা ঘৰ নং : ৭৫ বয়স : 59 লিঙ্গ : মহিলা	CFM1363344 ফটো উপলব্ধ	368 নাম : ধীৰেন মেধী পিতাৰ নাম: শুক্ৰ মেধী ঘৰ নং : ৭৫ বয়স : 38 লিঙ্গ : পুৰুষ	CFM1363377 ফটো উপলব্ধ	369 নাম : অনামিকা মেধী স্বামীৰ নাম: ধীৰেন মেধী ঘৰ নং : ৭৫ বয়স : 36 লিঙ্গ : মহিলা	CFM1887543 ফটো উপলব্ধ
370 নাম : সমৰেন্দ্ৰ বসুমতাৰী পিতাৰ নাম: হৰেশ্বৰ ঘৰ নং : ৭৬ বয়স : 55 লিঙ্গ : পুৰুষ	CFM1363435 ফটো উপলব্ধ	371 নাম : কৃষ্ণা বসুমতাৰী স্বামীৰ নাম: সমৰেন্দ্ৰ বসুমতাৰী ঘৰ নং : ৭৬ বয়স : 47 লিঙ্গ : মহিলা	CFM1363446 ফটো উপলব্ধ	372 নাম : চক্ৰধৰ বসুমতাৰী পিতাৰ নাম: হৰেশ্বৰ ঘৰ নং : ৭৬ বয়স : 43 লিঙ্গ : পুৰুষ	CFM1363457 ফটো উপলব্ধ
373 নাম : ৰাকেশ বসুমতাৰী পিতাৰ নাম: হৰেশ্বৰ ঘৰ নং : ৭৬ বয়স : 41 লিঙ্গ : পুৰুষ	CFM1363468 ফটো উপলব্ধ	374 নাম : ৰেন বসুমতাৰী স্বামীৰ নাম: চক্ৰধৰ বসুমতাৰী ঘৰ নং : ৭৬ বয়স : 32 লিঙ্গ : মহিলা	CFM1887747 ফটো উপলব্ধ	375 নাম : ছাবিতা বসুমতাৰী স্বামীৰ নাম: ৰাকেশ বসুমতাৰী ঘৰ নং : ৭৬ বয়স : 27 লিঙ্গ : মহিলা	CFM0169763 ফটো উপলব্ধ
376 নাম : চৰব বসুমতাৰী পিতাৰ নাম: সৰ্বেন্দ্ৰ বসুমতাৰী ঘৰ নং : 76 বয়স : 23 লিঙ্গ : পুৰুষ	CFM0435057 ফটো উপলব্ধ	377 নাম : ৰিন্দাৰ বসুমতাৰী পিতাৰ নাম: প্ৰাণেশ্বৰ বসুমতাৰী ঘৰ নং : ৭৭ বয়স : 39 লিঙ্গ : পুৰুষ	CFM0317750 ফটো উপলব্ধ	378 নাম : সনতলি বসুমতাৰী পিতাৰ নাম: প্ৰাণেশ্বৰ ঘৰ নং : ৭৭ বয়স : 37 লিঙ্গ : মহিলা	CFM1363491 ফটো উপলব্ধ
379 নাম : সগিতা বসুমতাৰী পিতাৰ নাম: ৰিন্দাও বসুমতাৰী ঘৰ নং : ৭৭ বয়স : 34 লিঙ্গ : মহিলা	CFM1887645 ফটো উপলব্ধ	380 নাম : উমাচৰন বসুমতাৰী পিতাৰ নাম: প্ৰাণেশ্বৰ বসুমতাৰী ঘৰ নং : ৭৭ বয়স : 33 লিঙ্গ : পুৰুষ	CFM1887509 ফটো উপলব্ধ	381 নাম : ভদ্ৰেশ্বৰ বড়ো পিতাৰ নাম: চাউতাল ঘৰ নং : ৭৮ বয়স : 54 লিঙ্গ : পুৰুষ	CFM1363504 ফটো উপলব্ধ
382 নাম : হংলে বড়ো স্বামীৰ নাম: ভদ্ৰেশ্বৰ বড়ো ঘৰ নং : ৭৮ বয়স : 49 লিঙ্গ : মহিলা	CFM1363515 ফটো উপলব্ধ	383 নাম : তোংসাৰ বড়ো পিতাৰ নাম: ভদ্ৰেশ্বৰ বড়ো ঘৰ নং : 78 বয়স : 32 লিঙ্গ : পুৰুষ	CFM1221555 ফটো উপলব্ধ	384 নাম : জুলি বড়ো পিতাৰ নাম: ভদ্ৰেশ্বৰ বড়ো ঘৰ নং : 78 বয়স : 19 লিঙ্গ : মহিলা	UUI0093880 ফটো উপলব্ধ
385 নাম : গবিন্দ বসুমতাৰী পিতাৰ নাম: মুতী ৰাম বসুমতাৰী ঘৰ নং : ৮০ বয়স : 57 লিঙ্গ : পুৰুষ	CFM1363526 ফটো উপলব্ধ	386 নাম : মাইবাড়ী বসুমতাৰী স্বামীৰ নাম: গবিন্দ বসুমতাৰী ঘৰ নং : ৮০ বয়স : 51 লিঙ্গ : মহিলা	CFM1363537 ফটো উপলব্ধ	387 নাম : লন্দন বসুমতাৰী পিতাৰ নাম: মুতীৰাম বসুমতাৰী ঘৰ নং : ৮০ বয়স : 41 লিঙ্গ : পুৰুষ	CFM1363559 ফটো উপলব্ধ
388 নাম : মিনতি বসুমতাৰী মাতৃৰ নাম: বিনজি বসুমতাৰী ঘৰ নং : ৮০ বয়স : 36 লিঙ্গ : মহিলা	CFM1887770 ফটো উপলব্ধ	389 নাম : মিতালী বড়ো স্বামীৰ নাম: লন্দন বসুমতাৰী ঘৰ নং : ৮০ বয়স : 35 লিঙ্গ : মহিলা	CFM0316596 ফটো উপলব্ধ	390 নাম : সীৰাংচাৰ বসুমতাৰী পিতাৰ নাম: গবিন্দ বসুমতাৰী ঘৰ নং : 80 বয়স : 28 লিঙ্গ : পুৰুষ	CFM0232868 ফটো উপলব্ধ



391 নাম : অঞ্জলি বসুমতাৰী পিতাৰ নাম: চন্দন বসুমতাৰী ঘৰ নং : 80 বয়স : 19 লিঙ্গ : মহিলা	UUI0148817 ফটো উপলব্ধ	392 নাম : চন্দন বসুমতাৰী পিতাৰ নাম: মুতিৰাম বসুমতাৰী ঘৰ নং : ৮০ক বয়স : 54 লিঙ্গ : পুৰুষ	CFM1363560 ফটো উপলব্ধ	S 393 নাম : চন্দ্ৰাৰী বসুমতাৰী স্বামীৰ নাম: চন্দন বসুমতাৰী ঘৰ নং : ৮০ক বয়স : 49 লিঙ্গ : মহিলা	CFM1363571 ফটো উপলব্ধ
394 নাম : বিনজ বসুমতাৰী পিতাৰ নাম: মুতিৰাম বসুমতাৰী ঘৰ নং : ৮০ক বয়স : 41 লিঙ্গ : পুৰুষ	CFM1363582 ফটো উপলব্ধ	395 নাম : খৈৰা বসুমতাৰী পিতাৰ নাম: চৰন ঘৰ নং : ৮১ বয়স : 57 লিঙ্গ : মহিলা	CFM1363593 ফটো উপলব্ধ	396 নাম : প্ৰনিতা মেধী স্বামীৰ নাম: মনু মেধী ঘৰ নং : 81 বয়স : 33 লিঙ্গ : মহিলা	CFM0121798 ফটো উপলব্ধ
397 নাম : চুবাতী বসুমতাৰী স্বামীৰ নাম: বাবুলাল বসুমতাৰী ঘৰ নং : ৮২ বয়স : 69 লিঙ্গ : মহিলা	CFM1363617 ফটো উপলব্ধ	S 398 নাম : বাৰ্জেন্দ্ৰ নাথ বসুমতাৰী পিতাৰ নাম: বাবুলাল ঘৰ নং : ৮২ বয়স : 54 লিঙ্গ : পুৰুষ	CFM1363628 ফটো উপলব্ধ	399 নাম : বনাইশ্ৰী বড়ো স্বামীৰ নাম: বাৰ্জেন্দ্ৰ নাথ বসুমতাৰী ঘৰ নং : ৮২ বয়স : 51 লিঙ্গ : মহিলা	CFM1363639 ফটো উপলব্ধ
400 নাম : নাদেব বসুমতাৰী পিতাৰ নাম: বাবুলাল বসুমতাৰী ঘৰ নং : ৮২ বয়স : 49 লিঙ্গ : মহিলা	CFM1363640 ফটো উপলব্ধ	401 নাম : লাউবাই বসুমতাৰী পিতাৰ নাম: বাবুলাল ঘৰ নং : ৮২ বয়স : 47 লিঙ্গ : পুৰুষ	CFM1363651 ফটো উপলব্ধ	402 নাম : মিনতী দৈমাৰী স্বামীৰ নাম: বিষ্টি বসুমতাৰী ঘৰ নং : ৮২ বয়স : 46 লিঙ্গ : মহিলা	CFM0233585 ফটো উপলব্ধ
403 নাম : গিন্দী বসুমতাৰী স্বামীৰ নাম: লাউবাই বসুমতাৰী ঘৰ নং : ৮২ বয়স : 44 লিঙ্গ : মহিলা	CFM1363662 ফটো উপলব্ধ	404 নাম : বিষ্টি বসুমতাৰী পিতাৰ নাম: বাবুলাল ঘৰ নং : ৮২ বয়স : 41 লিঙ্গ : পুৰুষ	CFM1363673 ফটো উপলব্ধ	405 নাম : পূৰ্ণ বসুমতাৰী পিতাৰ নাম: বাবুলাল ঘৰ নং : ৮২ বয়স : 39 লিঙ্গ : পুৰুষ	CFM1363684 ফটো উপলব্ধ
406 নাম : জনু বয় স্বামীৰ নাম: কিশৰ বয় ঘৰ নং : 82 বয়স : 28 লিঙ্গ : মহিলা	CFM0408500 ফটো উপলব্ধ	407 নাম : মনোজ বসুমতাৰী পিতাৰ নাম: বাৰ্জেন্দ্ৰ নাথ বসুমতাৰী ঘৰ নং : 82 বয়স : 27 লিঙ্গ : পুৰুষ	UUI0084350 ফটো উপলব্ধ	408 নাম : বিউতি বানি বসুমতাৰী পিতাৰ নাম: বাৰ্জেন্দ্ৰ বসুমতাৰী ঘৰ নং : 82 বয়স : 22 লিঙ্গ : মহিলা	CFM1247600 ফটো উপলব্ধ
409 নাম : যতিন ব্ৰহ্ম পিতাৰ নাম: হৰিমহন ঘৰ নং : ৮৩ বয়স : 64 লিঙ্গ : পুৰুষ	CFM1363695 ফটো উপলব্ধ	S 410 নাম : লচি ব্ৰহ্ম স্বামীৰ নাম: যতিন ঘৰ নং : ৮৩ বয়স : 59 লিঙ্গ : মহিলা	CFM1363708 ফটো উপলব্ধ	411 নাম : মায়াসী ব্ৰহ্ম পিতাৰ নাম: হৰিমহন ব্ৰহ্ম ঘৰ নং : ৮৩ বয়স : 54 লিঙ্গ : মহিলা	CFM1363742 ফটো উপলব্ধ
412 নাম : কামেশ্বৰ ব্ৰহ্ম পিতাৰ নাম: যতিন ঘৰ নং : ৮৩ বয়স : 43 লিঙ্গ : পুৰুষ	CFM1363719 ফটো উপলব্ধ	413 নাম : নিলেশ্বৰ ব্ৰহ্ম পিতাৰ নাম: যতিন ঘৰ নং : ৮৩ বয়স : 39 লিঙ্গ : পুৰুষ	CFM1363720 ফটো উপলব্ধ	414 নাম : সানশ্ৰী বড়ো ব্ৰহ্ম স্বামীৰ নাম: নিলেশ্বৰ ব্ৰহ্ম ঘৰ নং : 83 বয়স : 26 লিঙ্গ : মহিলা	CFM0436204 ফটো উপলব্ধ
415 নাম : বলোৰাম ব্ৰহ্ম পিতাৰ নাম: হৰিমহন ঘৰ নং : ৮৪ বয়স : 63 লিঙ্গ : পুৰুষ	CFM1363753 ফটো উপলব্ধ	416 নাম : ফুলশ্ৰী ব্ৰহ্ম স্বামীৰ নাম: বলোৰাম ঘৰ নং : ৮৪ বয়স : 59 লিঙ্গ : মহিলা	CFM1363764 ফটো উপলব্ধ	417 নাম : প্ৰদীপ কুমাৰ ব্ৰহ্ম পিতাৰ নাম: বলোৰাম ব্ৰহ্ম ঘৰ নং : ৮৪ বয়স : 41 লিঙ্গ : পুৰুষ	CFM1363775 ফটো উপলব্ধ
418 নাম : ধনঞ্জয় ব্ৰহ্ম পিতাৰ নাম: বলোৰাম ব্ৰহ্ম ঘৰ নং : ৮৪ বয়স : 33 লিঙ্গ : পুৰুষ	CFM0008349 ফটো উপলব্ধ	419 নাম : ভাৰতী ব্ৰহ্ম পিতাৰ নাম: বলোৰাম ব্ৰহ্ম ঘৰ নং : 84 বয়স : 33 লিঙ্গ : মহিলা	CFM0407536 ফটো উপলব্ধ	420 নাম : বৃন্দবাৰী বসুমতাৰী স্বামীৰ নাম: প্ৰদীপ কুমাৰ ব্ৰহ্ম ঘৰ নং : 84 ক বয়স : 35 লিঙ্গ : মহিলা	CFM0233809 ফটো উপলব্ধ



421 নাম : প্ৰদীপ কুমাৰ ব্ৰহ্ম পিতাৰ নাম: বীলোৰাম ব্ৰহ্ম ঘৰ নং : 84 ক বয়স : 35 লিঙ্গ : পুৰুষ	CFM0485433 ফটো উপলব্ধ	422 নাম : জেস্বে দৈমাৰী স্বামীৰ নাম: দেবেন ঘৰ নং : ৮৫ বয়স : 69 লিঙ্গ : মহিলা	CFM1363797 ফটো উপলব্ধ	423 নাম : অজিত দৈমাৰী পিতাৰ নাম: দেবেন দৈমাৰী ঘৰ নং : ৮৫ বয়স : 57 লিঙ্গ : পুৰুষ	CFM1363800 ফটো উপলব্ধ
424 নাম : বনজিত দৈমাৰী পিতাৰ নাম: দেবেন ঘৰ নং : ৮৫ বয়স : 49 লিঙ্গ : পুৰুষ	CFM1363822 ফটো উপলব্ধ	425 নাম : গুথালচিং দৈমাৰী পিতাৰ নাম: দেবেন ঘৰ নং : ৮৫ বয়স : 44 লিঙ্গ : পুৰুষ	CFM1363833 ফটো উপলব্ধ	426 নাম : সনথলী দৈমাৰী স্বামীৰ নাম: অজিত ঘৰ নং : ৮৫ বয়স : 44 লিঙ্গ : মহিলা	CFM1363811 ফটো উপলব্ধ
427 নাম : দালিমি দৈমাৰী স্বামীৰ নাম: বনজিত দৈমাৰী ঘৰ নং : ৮৫ বয়স : 36 লিঙ্গ : মহিলা	CFM1887758 ফটো উপলব্ধ	428 নাম : চুজমা দৈমাৰী পিতাৰ নাম: অজিত দৈমাৰী ঘৰ নং : ৮৫ বয়স : 31 লিঙ্গ : মহিলা	CFM1887769 ফটো উপলব্ধ	429 নাম : দক্ষৰংগ দৈমাৰী পিতাৰ নাম: অজিত দৈমাৰী ঘৰ নং : 85 বয়স : 30 লিঙ্গ : পুৰুষ	CFM1887394 ফটো উপলব্ধ
430 নাম : মাইনাও দৈমাৰী পিতাৰ নাম: অজিত দৈমাৰী ঘৰ নং : 85 বয়স : 23 লিঙ্গ : মহিলা	CFM7166838 ফটো উপলব্ধ	431 নাম : এনলা বড়ো পিতাৰ নাম: গুনা ঘৰ নং : ৮৬ বয়স : 51 লিঙ্গ : পুৰুষ	CFM1363855 ফটো উপলব্ধ	432 নাম : বুপশ্ৰী নাৰ্জাৰী স্বামীৰ নাম: এনলা বড়ো ঘৰ নং : ৮৬ বয়স : 44 লিঙ্গ : মহিলা	CFM1363866 ফটো উপলব্ধ
433 নাম : বৈচাগী মুছাহাৰী স্বামীৰ নাম: বানেশ্বৰ মুছাহাৰী ঘৰ নং : ৮৭ বয়স : 64 লিঙ্গ : মহিলা	CFM1363902 ফটো উপলব্ধ	434 নাম : পূৰ্ণিমা মুছাহাৰী স্বামীৰ নাম: বাতুল মুছাহাৰী ঘৰ নং : ৮৭ বয়স : 47 লিঙ্গ : মহিলা	CFM1363924 ফটো উপলব্ধ	435 নাম : অতুল মুছাহাৰী পিতাৰ নাম: বানেশ্বৰ মুছাহাৰী ঘৰ নং : ৮৭ বয়স : 46 লিঙ্গ : পুৰুষ	CFM1363935 ফটো উপলব্ধ
436 নাম : বাজেস মুছাহাৰী পিতাৰ নাম: বানেশ্বৰ মুছাহাৰী ঘৰ নং : ৮৭ বয়স : 46 লিঙ্গ : পুৰুষ	CFM1363957 ফটো উপলব্ধ	437 নাম : মাধুৰী মুছাহাৰী স্বামীৰ নাম: বাজেস মুছাহাৰী ঘৰ নং : 87 বয়স : 46 লিঙ্গ : মহিলা	CFM0505560 ফটো উপলব্ধ	438 নাম : ভৱা মুছাহাৰী স্বামীৰ নাম: অতুল মুছাহাৰী ঘৰ নং : ৮৭ বয়স : 44 লিঙ্গ : মহিলা	CFM1363946 ফটো উপলব্ধ
439 নাম : খায়া মুছাহাৰী পিতাৰ নাম: বানেশ্বৰ মুছাহাৰী ঘৰ নং : ৮৭ বয়স : 38 লিঙ্গ : পুৰুষ	CFM1363968 ফটো উপলব্ধ	440 নাম : বৃধবাৰী মুছাহাৰী স্বামীৰ নাম: খায়া মুছাহাৰী ঘৰ নং : ৮৭ বয়স : 37 লিঙ্গ : মহিলা	CFM1363979 ফটো উপলব্ধ	441 নাম : তনি মুছাহাৰী স্বামীৰ নাম: স্ক্ৰেসৰ মুছাহাৰী ঘৰ নং : 87 ক বয়স : 28 লিঙ্গ : মহিলা	CFM0501122 ফটো উপলব্ধ
442 নাম : কমলি বসুমতাৰী স্বামীৰ নাম: কৰ্নক ঘৰ নং : ৮৮ বয়স : 48 লিঙ্গ : মহিলা	CFM1363991 ফটো উপলব্ধ	S2 443 নাম : প্ৰিমিকা বসুমতাৰী মাতৃৰ নাম: কমলি বসুমতাৰী ঘৰ নং : 88 বয়স : 26 লিঙ্গ : মহিলা	CFM0324608 ফটো উপলব্ধ	444 নাম : দিপালী নাৰ্জাৰী স্বামীৰ নাম: বিনোদ নাৰ্জাৰী ঘৰ নং : ৮৯ বয়স : 49 লিঙ্গ : মহিলা	CFM1364041 ফটো উপলব্ধ
445 নাম : অমৰ নাৰ্জাৰী পিতাৰ নাম: ওখাই ঘৰ নং : ৮৯ বয়স : 47 লিঙ্গ : পুৰুষ	CFM1364052 ফটো উপলব্ধ	446 নাম : সমখোৰ নাৰ্জাৰী অন্যান্য: কৰিনা নাৰ্জাৰী ঘৰ নং : 89 বয়স : 24 লিঙ্গ : পুৰুষ	CFM0377069 ফটো উপলব্ধ	447 নাম : বিকাশ মুছাহাৰী পিতাৰ নাম: খচনৰ ঘৰ নং : ৯০ বয়স : 49 লিঙ্গ : পুৰুষ	CFM1364109 ফটো উপলব্ধ
448 নাম : চুনিল মুছাহাৰী পিতাৰ নাম: খনচৰ মুছাহাৰী ঘৰ নং : ৯০ বয়স : 44 লিঙ্গ : পুৰুষ	CFM1364132 ফটো উপলব্ধ	449 নাম : বীন্দৰ্ন মুশাহাৰী অন্যান্য: শম্বাৰী মুশাহাৰী ঘৰ নং : 90 বয়স : 40 লিঙ্গ : পুৰুষ	CFM0433912 ফটো উপলব্ধ	450 নাম : চৰজনী মুছাহাৰী স্বামীৰ নাম: বিকাশ মুছাহাৰী ঘৰ নং : ৯০ বয়স : 37 লিঙ্গ : মহিলা	CFM1364110 ফটো উপলব্ধ



451 নাম : বিৰসৌন মুছাহাৰী পিতাৰ নাম: জংখিলা ঘৰ নং : ৯০ বয়স : 37 লিঙ্গ : পুৰুষ	CFM1364096 ফটো উপলব্ধ	452 নাম : বানী মুছাহাৰী স্বামীৰ নাম: চুনিল মুছাহাৰী ঘৰ নং : ৯০ বয়স : 32 লিঙ্গ : মহিলা	CFM0324855 ফটো উপলব্ধ	453 নাম : বিৰাশ মুছাহাৰী পিতাৰ নাম: বিকাশ মুছাহাৰী ঘৰ নং : 90 বয়স : 20 লিঙ্গ : পুৰুষ	UUI0086835 ফটো উপলব্ধ
454 নাম : বাকেশ মুছাহাৰী পিতাৰ নাম: খনিচৰ ঘৰ নং : ৯১ক বয়স : 51 লিঙ্গ : পুৰুষ	CFM1364154 ফটো উপলব্ধ	455 নাম : বাবুল বড়ো পিতাৰ নাম: খৰা বড়ো ঘৰ নং : 92 বয়স : 55 লিঙ্গ : পুৰুষ	CFM1364176 ফটো উপলব্ধ	456 নাম : মংগলচি বড়ো পিতাৰ নাম: খৰা ঘৰ নং : ৯২ বয়স : 53 লিঙ্গ : মহিলা	CFM1364201 ফটো উপলব্ধ
457 নাম : নাৰে বড়ো পিতাৰ নাম: খৰা ঘৰ নং : 52 বয়স : 52 লিঙ্গ : মহিলা	CFM1364198 ফটো উপলব্ধ	458 নাম : নমশ্ৰী বড়ো স্বামীৰ নাম: বাবুল বড়ো ঘৰ নং : ৯২ বয়স : 44 লিঙ্গ : মহিলা	CFM1364187 ফটো উপলব্ধ	459 নাম : তংকেশ্বৰ বড়ো পিতাৰ নাম: মংগলচি বড়ো ঘৰ নং : ৯২ বয়স : 39 লিঙ্গ : পুৰুষ	CFM1364223 ফটো উপলব্ধ
460 নাম : পূৰ্ণিমা বড়ো স্বামীৰ নাম: খংকেশ্বৰ বড়ো ঘৰ নং : 92 বয়স : 34 লিঙ্গ : মহিলা	CFM0520205 ফটো উপলব্ধ	461 নাম : চুমি বড়ো পিতাৰ নাম: বাবুল বড়ো ঘৰ নং : 92 বয়স : 22 লিঙ্গ : মহিলা	CFM1303908 ফটো উপলব্ধ	462 নাম : নন্দেশ্বৰ গয়াৰী পিতাৰ নাম: মানিক ঘৰ নং : ৯৪ বয়স : 59 লিঙ্গ : পুৰুষ	CFM1364256 ফটো উপলব্ধ
463 নাম : বিনতী গয়াৰী স্বামীৰ নাম: নন্দেশ্বৰ ঘৰ নং : ৯৪ বয়স : 51 লিঙ্গ : মহিলা	CFM1364267 ফটো উপলব্ধ	464 নাম : পূৰ্ণ গয়াৰী পিতাৰ নাম: মানিক ঘৰ নং : ৯৪ বয়স : 49 লিঙ্গ : পুৰুষ	CFM1364289 ফটো উপলব্ধ	465 নাম : চন্দন গয়াৰী পিতাৰ নাম: মানিক গয়াৰী ঘৰ নং : ৯৪ বয়স : 47 লিঙ্গ : পুৰুষ	CFM1364303 ফটো উপলব্ধ
466 নাম : মেনকা গয়াৰী স্বামীৰ নাম: পূৰ্ণ গয়াৰী ঘৰ নং : ৯৪ বয়স : 44 লিঙ্গ : মহিলা	CFM1364290 ফটো উপলব্ধ	467 নাম : লতীকা বামছিয়াৰী স্বামীৰ নাম: চন্দন গয়াৰী ঘৰ নং : ৯৪ বয়স : 44 লিঙ্গ : মহিলা	CFM1364314 ফটো উপলব্ধ	468 নাম : মনোজ গয়াৰী পিতাৰ নাম: মানিক গয়াৰী ঘৰ নং : ৯৪ বয়স : 43 লিঙ্গ : পুৰুষ	CFM1364325 ফটো উপলব্ধ
469 নাম : চমনী গয়াৰী স্বামীৰ নাম: মনোজ গয়াৰী ঘৰ নং : ৯৪ বয়স : 34 লিঙ্গ : মহিলা	CFM1887554 ফটো উপলব্ধ	470 নাম : চীৰোনজীত গয়াৰী পিতাৰ নাম: নন্দেশ্বৰ গয়াৰী ঘৰ নং : ৯৪ বয়স : 34 লিঙ্গ : পুৰুষ	CFM0008350 ফটো উপলব্ধ	471 নাম : জুহুৱাৰ গয়াৰী পিতাৰ নাম: মানিক গয়াৰী ঘৰ নং : ৯৪ বয়স : 33 লিঙ্গ : পুৰুষ	CFM1887441 ফটো উপলব্ধ
472 নাম : পংকজ গয়াৰী পিতাৰ নাম: নানদাশ্বৰ গয়াৰী ঘৰ নং : 94 বয়স : 30 লিঙ্গ : পুৰুষ	CFM0135707 ফটো উপলব্ধ	473 নাম : বাৰহুংখা গয়াৰী পিতাৰ নাম: নন্দেশ্বৰ গয়াৰী ঘৰ নং : ৯৪ বয়স : 29 লিঙ্গ : পুৰুষ	CFM0520221 ফটো উপলব্ধ	474 নাম : ফ্ৰিডম গয়াৰী পিতাৰ নাম: পূৰ্ণ গয়াৰী ঘৰ নং : 94 বয়স : 28 লিঙ্গ : পুৰুষ	CFM0520239 ফটো উপলব্ধ
475 নাম : লবিতা বামছিয়াৰী স্বামীৰ নাম: ফ্ৰিডম গয়াৰী ঘৰ নং : ৯৪ বয়স : 27 লিঙ্গ : মহিলা	CFM0532879 ফটো উপলব্ধ	476 নাম : ৰূপালি গয়াৰী স্বামীৰ নাম: বাৰহুংখা গয়াৰী ঘৰ নং : ৯৪ বয়স : 26 লিঙ্গ : মহিলা	CFM0520254 ফটো উপলব্ধ	477 নাম : ৰঞ্জু বড়ো স্বামীৰ নাম: জ্যোৎস্নাৰ গয়াৰী ঘৰ নং : ৯৪ বয়স : 25 লিঙ্গ : মহিলা	CFM0460121 ফটো উপলব্ধ
478 নাম : উইশডম গয়াৰী পিতাৰ নাম: পূৰ্ণ ঘৰ নং : 94 বয়স : 24 লিঙ্গ : পুৰুষ	UUI0057588 ফটো উপলব্ধ	479 নাম : উইশডম গয়াৰী পিতাৰ নাম: পূৰ্ণ গয়াৰী ঘৰ নং : 94 বয়স : 23 লিঙ্গ : পুৰুষ	CFM1219062 ফটো উপলব্ধ	# 480 নাম : ধৰনী বড়ো পিতাৰ নাম: ললিত ঘৰ নং : ৯৫ বয়স : 57 লিঙ্গ : পুৰুষ	CFM1364336 ফটো উপলব্ধ



481 নাম : ফুলশ্ৰী বসুমতাৰী স্বামীৰ নাম: ধৰনী বসুমতাৰী ঘৰ নং : ৯৫ বয়স : 51 লিঙ্গ : মহিলা	CFM1364347 ফটো উপলব্ধ	# 482 নাম : গৈদংগ বসুমতাৰী পিতাৰ নাম: ধৰণী ঘৰ নং : ৯৫ বয়স : 44 লিঙ্গ : পুৰুষ	CFM1364358 ফটো উপলব্ধ	483 নাম : ৰিতা বসুমতাৰী স্বামীৰ নাম: গহিঁদাং বসুমতাৰী ঘৰ নং : ৯৫ বয়স : 41 লিঙ্গ : মহিলা	CFM0531764 ফটো উপলব্ধ
484 নাম : সনজিৱ বসুমতাৰী পিতাৰ নাম: ধৰানী বসুমতাৰী ঘৰ নং : ৯৫ বয়স : 31 লিঙ্গ : পুৰুষ	CFM0136168 ফটো উপলব্ধ	485 নাম : সুমিত্ৰা বড়ো অন্যান্য: সঞ্জীৱ বড়ো ঘৰ নং : ৯৫ বয়স : 27 লিঙ্গ : মহিলা	CFM0520189 ফটো উপলব্ধ	486 নাম : বিগৰায় বসুমতাৰী পিতাৰ নাম: ধৰণী বসুমতাৰী ঘৰ নং : ৯৫ বয়স : 24 লিঙ্গ : পুৰুষ	CFM0432351 ফটো উপলব্ধ
487 নাম : ফাওগালী বড়ো স্বামীৰ নাম: বড়ো বড়ো ঘৰ নং : ৯৬ বয়স : 31 লিঙ্গ : মহিলা	CFM0234088 ফটো উপলব্ধ	488 নাম : মৌনজোয বড়ো পিতাৰ নাম: দুমা বড়ো ঘৰ নং : ৯৬ বয়স : 31 লিঙ্গ : পুৰুষ	CFM1887521 ফটো উপলব্ধ	489 নাম : জিমণী মেধি পিতাৰ নাম: ৰমেশচন্দ্ৰ মেধি ঘৰ নং : ১০৬ বয়স : 28 লিঙ্গ : মহিলা	CFM0349506 ফটো উপলব্ধ
490 নাম : জিনন মদাহি পিতাৰ নাম: ৰমেশ চন্দ্ৰ মদাহি ঘৰ নং : 106 বয়স : 23 লিঙ্গ : পুৰুষ	CFM1150226 ফটো উপলব্ধ	491 নাম : চম্বাৰ বসুমতাৰী পিতাৰ নাম: খৌগেন বসুমতাৰী ঘৰ নং : ১০৮ বয়স : 32 লিঙ্গ : পুৰুষ	CFM0006437 ফটো উপলব্ধ	492 নাম : সুবীৰ সৰকাৰ পিতাৰ নাম: অধীৰ সৰকাৰ ঘৰ নং : 119 বয়স : 21 লিঙ্গ : পুৰুষ	UUI0042812 ফটো উপলব্ধ
S 493 নাম : জয়মতি মুছাহাৰী স্বামীৰ নাম: সঞ্জীৱা মুছাহাৰী ঘৰ নং : 123 বয়স : 44 লিঙ্গ : মহিলা	CFM0230839 ফটো উপলব্ধ	494 নাম : ৰনেত মুছাহাৰী পিতাৰ নাম: ৰীকেশ মুছাহাৰী ঘৰ নং : 125 বয়স : 22 লিঙ্গ : পুৰুষ	CFM7184989 ফটো উপলব্ধ	495 নাম : ৰিজিয়া বসুমতাৰী স্বামীৰ নাম: ওমাচিৰন বসুমতাৰী ঘৰ নং : ২৩১ বয়স : 33 লিঙ্গ : মহিলা	CFM0231449 ফটো উপলব্ধ
496 নাম : প্ৰণিতা দাস স্বামীৰ নাম: উপেন মেধি ঘৰ নং : বা-৬৯ বয়স : 41 লিঙ্গ : মহিলা	CFM0317214 ফটো উপলব্ধ	497 নাম : বিৰদাও বড়ো বড়ো পিতাৰ নাম: জংখা বড়ো বড়ো ঘৰ নং : বিষ্ণুপুৰ বয়স : 22 লিঙ্গ : পুৰুষ	UUI0153007 ফটো উপলব্ধ	498 নাম : নিভা মুছাহাৰী পিতাৰ নাম: ৰাজেশ মুছাহাৰী ঘৰ নং : বিষ্ণুপুৰ বয়স : 19 লিঙ্গ : মহিলা	UUI0117382 ফটো উপলব্ধ
499 নাম : মহেন মুছাহাৰী পিতাৰ নাম: ৰীতুল মুছাহাৰী ঘৰ নং : বিষ্ণুপুৰ বয়স : 19 লিঙ্গ : পুৰুষ	UUI0133967 ফটো উপলব্ধ	# 500 নাম : মন্দিৰা দৈমাৰী পিতাৰ নাম: সনলা দৈমাৰী দৈমাৰী ঘৰ নং : বিষ্ণুপুৰ বয়স : 19 লিঙ্গ : মহিলা	UUI0152983 ফটো উপলব্ধ	501 নাম : কল্পনা বড়ো স্বামীৰ নাম: অৰুণ মদাহী ঘৰ নং : ঘৰ নং-73 বয়স : 27 লিঙ্গ : মহিলা	UUI0004457 ফটো উপলব্ধ
502 নাম : জনালী মদাহী পিতাৰ নাম: কালিচৰন মদাহী ঘৰ নং : হাউজ নং 1 বয়স : 25 লিঙ্গ : মহিলা	CFM0474965 ফটো উপলব্ধ	503 নাম : স্বপ্না নাৰ্জাৰী স্বামীৰ নাম: সন্তোষ বড়ো ঘৰ নং : হাউচ নো 13 বয়স : 22 লিঙ্গ : মহিলা	UUI0021568 ফটো উপলব্ধ	504 নাম : ফ দীনা গয়াৰী পিতাৰ নাম: চন্দ্ৰন গয়াৰী ঘৰ নং : হাউচ নো-94 বয়স : 20 লিঙ্গ : মহিলা	UUI0012278 ফটো উপলব্ধ



505	1	UU10158857	ফটো উপলব্ধ	নাম : মাইকন বড়ো স্বামীৰ নাম : শানেশ্বৰ বড়ো ঘৰ নং : 12 বয়স : 37 লিঙ্গ : মহিলা	506	1	UU10162214	ফটো উপলব্ধ	নাম : বিনিতা বড়ো স্বামীৰ নাম : বিনয় বড়ো ঘৰ নং : 19 বয়স : 28 লিঙ্গ : মহিলা	507	1	UU10162156	ফটো উপলব্ধ	নাম : ৰাতুল বসুমতাৰী পিতাৰ নাম : লাবিন্য বসুমতাৰী ঘৰ নং : 82 বয়স : 23 লিঙ্গ : পুৰুষ
508	1	UU10172569	ফটো উপলব্ধ	নাম : অৰূপ মদাহী পিতাৰ নাম : গনেশ মদাহী ঘৰ নং : 73 বয়স : 28 লিঙ্গ : পুৰুষ	509	1	UU10173799	ফটো উপলব্ধ	নাম : মিজিং মুছাহাৰী পিতাৰ নাম : অতুল মুছাহাৰী ঘৰ নং : 87 বয়স : 21 লিঙ্গ : পুৰুষ	510	1	UU10173765	ফটো উপলব্ধ	নাম : সোমবাৰী ব্ৰহ্ম স্বামীৰ নাম : বাসুদেৱ মুছাহাৰী ঘৰ নং : 90 বয়স : 39 লিঙ্গ : মহিলা
511	1	UU10173880	ফটো উপলব্ধ	নাম : সমখোৰ দৈমাৰী পিতাৰ নাম : অজিত দৈমাৰী ঘৰ নং : 85 বয়স : 20 লিঙ্গ : পুৰুষ	512	1	UU10173708	ফটো উপলব্ধ	নাম : প্ৰকাশজ্যোতি মদাহী পিতাৰ নাম : দিগন্ত মদাহী ঘৰ নং : 67 বয়স : 18 লিঙ্গ : পুৰুষ	513	1	UU10174359	ফটো উপলব্ধ	নাম : ফি. শ্ৰীনা মদাহী পিতাৰ নাম : গনেশ মদাহী ঘৰ নং : 73 বয়স : 19 লিঙ্গ : মহিলা
514	1	UU10174466	ফটো উপলব্ধ	নাম : মমিত মুছাহাৰী পিতাৰ নাম : বিষ্ণু মুছাহাৰী ঘৰ নং : 86 বয়স : 22 লিঙ্গ : পুৰুষ	515	1	UU10178079	ফটো উপলব্ধ	নাম : অনিমা মেধি স্বামীৰ নাম : গনেশ মদাহী ঘৰ নং : 73 বয়স : 48 লিঙ্গ : মহিলা	516	1	UU10178202	ফটো উপলব্ধ	নাম : মাজনী মেধি স্বামীৰ নাম : হেমন্ত মেধি ঘৰ নং : 63ক বয়স : 49 লিঙ্গ : মহিলা
517	1	UU10179531	ফটো উপলব্ধ	নাম : সলিখা বড়ো স্বামীৰ নাম : ভোটাডসিংগ নাৰ্জাৰী ঘৰ নং : 5A বয়স : 30 লিঙ্গ : মহিলা	518	1	UU10179739	ফটো উপলব্ধ	নাম : ভোটাডসিংগ নাৰ্জাৰী মাতৃৰ নাম : টিকলী নাৰ্জাৰী ঘৰ নং : 5A বয়স : 40 লিঙ্গ : পুৰুষ	519	1	UU10180034	ফটো উপলব্ধ	নাম : টিকলী নাৰ্জাৰী অন্যান্য : ভোটাডসিংগ নাৰ্জাৰী ঘৰ নং : 5A বয়স : 63 লিঙ্গ : মহিলা
520	1	UU10180133	ফটো উপলব্ধ	নাম : সিজমনী দৈমাৰী স্বামীৰ নাম : নিকুল বড়ো ঘৰ নং : 27 বয়স : 32 লিঙ্গ : মহিলা	521	1	UU10180232	ফটো উপলব্ধ	নাম : চম্পা বড়ো পিতাৰ নাম : জিতেন বড়ো ঘৰ নং : 26 বয়স : 18 লিঙ্গ : মহিলা	522	1	UU10180596	ফটো উপলব্ধ	নাম : থৰালী বড়ো স্বামীৰ নাম : গিৰেন ৰামচিয়াৰী ঘৰ নং : 17 বয়স : 42 লিঙ্গ : মহিলা
523	1	UU10180646	ফটো উপলব্ধ	নাম : মল্লিকা মদাহী স্বামীৰ নাম : কুলেন মদাহী ঘৰ নং : 71 বয়স : 32 লিঙ্গ : মহিলা	524	1	UU10180679	ফটো উপলব্ধ	নাম : দধি ৰাম মেধি অন্যান্য : দনড়া মেধি ঘৰ নং : 70বি বয়স : 48 লিঙ্গ : পুৰুষ	525	1	UU10181479	ফটো উপলব্ধ	নাম : ধনদা মেধি স্বামীৰ নাম : দধি ৰাম মেধি ঘৰ নং : 70বি বয়স : 48 লিঙ্গ : মহিলা
526	1	UU10181883	ফটো উপলব্ধ	নাম : নবজিত মদাহী পিতাৰ নাম : কালিচৰন মদাহী ঘৰ নং : 1 বয়স : 32 লিঙ্গ : পুৰুষ	527	1	UU10182519	ফটো উপলব্ধ	নাম : কমলেশ্বৰ দৈমাৰী মাতৃৰ নাম : ধনেশ্বৰী দৈমাৰী ঘৰ নং : 45 বয়স : 46 লিঙ্গ : পুৰুষ	528	1	UU10184952	ফটো উপলব্ধ	নাম : অৰুণা বড়ো পিতাৰ নাম : ডাংখা বড়ো ঘৰ নং : 52 বয়স : 37 লিঙ্গ : পুৰুষ
529	1	UU10185256	ফটো উপলব্ধ	নাম : ইসা বড়ো স্বামীৰ নাম : মমিত মুছাহাৰী ঘৰ নং : 86 বয়স : 19 লিঙ্গ : মহিলা	530	1	UU10186585	ফটো উপলব্ধ	নাম : লোম্বুৰদোৰ কুছাৰী অন্যান্য : বীলু কুছাৰী ঘৰ নং : 50 বয়স : 75 লিঙ্গ : পুৰুষ	531	1	UU10186999	ফটো উপলব্ধ	নাম : বিশ্বজিত মদাহী অন্যান্য : বিজু মনি ৰাভা ঘৰ নং : 62A বয়স : 46 লিঙ্গ : পুৰুষ
532	1	UU10187021	ফটো উপলব্ধ	নাম : নিৰ মদাহী স্বামীৰ নাম : ধৰ্মানন্দ মদাহী ঘৰ নং : 70ক বয়স : 56 লিঙ্গ : মহিলা	533	1	UU10187054	ফটো উপলব্ধ	নাম : ভবেনেশ্বৰ মেধি অন্যান্য : জনকী মেধি ঘৰ নং : 62বি বয়স : 50 লিঙ্গ : পুৰুষ	534	1	UU10187146	ফটো উপলব্ধ	নাম : বিজু মনি ৰাভা স্বামীৰ নাম : বিশ্বজিত মেধি ঘৰ নং : 62A বয়স : 32 লিঙ্গ : মহিলা



535	1	UUJ0187278	ফটো উপলব্ধ	নাম : জনাকী মেধি স্বামীৰ নাম: ভুবনেশ্বৰ মেধি ঘৰ নং : 62 বি বয়স : 43 লিঙ্গ : মহিলা
536	1	UUJ0187534	ফটো উপলব্ধ	নাম : প্ৰতিমা ৰামচিয়াৰী স্বামীৰ নাম: ৰাহুল বড়ো ঘৰ নং : 4 বয়স : 23 লিঙ্গ : মহিলা
537	1	UUJ0187740	ফটো উপলব্ধ	নাম : বুদ্ধেশ্বৰ বসুমতাৰী মাতৃৰ নাম: সুবতী বসুমতাৰী ঘৰ নং : 82 বয়স : 32 লিঙ্গ : পুৰুষ
538	1	UUJ0187757	ফটো উপলব্ধ	নাম : কৰিণা নাৰ্জাৰী স্বামীৰ নাম: সমখোৰ নাৰ্জাৰী ঘৰ নং : 89 বয়স : 24 লিঙ্গ : মহিলা
539	1	UUJ0187773	ফটো উপলব্ধ	নাম : মনুয় বড়ো পিতাৰ নাম: বেতএন বড়ো ঘৰ নং : 26 বয়স : 18 লিঙ্গ : পুৰুষ
540	1	UUJ0187831	ফটো উপলব্ধ	নাম : সন্তোষ বসুমতাৰী অন্যান্য: শামলী বসুমতাৰী ঘৰ নং : 88 বয়স : 35 লিঙ্গ : পুৰুষ
541	1	UUJ0188797	ফটো উপলব্ধ	নাম : শৌৰাব মদাহী পিতাৰ নাম: ভূপেন মদাহী ঘৰ নং : 79 বয়স : 18 লিঙ্গ : পুৰুষ
542	1	UUJ0190033	ফটো উপলব্ধ	নাম : সূজাতা দৈমাৰী স্বামীৰ নাম: সন্দা মুছাহাৰী ঘৰ নং : 65 বয়স : 43 লিঙ্গ : মহিলা
543	1	UUJ0190496	ফটো উপলব্ধ	নাম : বীৰেন মেধি অন্যান্য: জোনালী দাস মেধি ঘৰ নং : 67A বয়স : 48 লিঙ্গ : পুৰুষ
544	1	UUJ0190520	ফটো উপলব্ধ	নাম : সুনিতা দৈমাৰী স্বামীৰ নাম: দুগেশ্বৰ দৈমাৰী ঘৰ নং : 45 বয়স : 37 লিঙ্গ : মহিলা
545	1	UUJ0190579	ফটো উপলব্ধ	নাম : জোনালী দাস মেধি স্বামীৰ নাম: বীৰেন মেধি ঘৰ নং : 67A বয়স : 36 লিঙ্গ : মহিলা
546	1	UUJ0190751	ফটো উপলব্ধ	নাম : মৈনতী মুছাহাৰী স্বামীৰ নাম: হৰেশ্বৰ বড়ো ঘৰ নং : 42 বয়স : 29 লিঙ্গ : মহিলা
547	1	UUJ0194027	ফটো উপলব্ধ	নাম : অমোৰসিং বড়ো পিতাৰ নাম: ডাংখা বড়ো ঘৰ নং : 52 বয়স : 22 লিঙ্গ : পুৰুষ
548	1	UUJ0194639	ফটো উপলব্ধ	নাম : কনিকা বড়ো স্বামীৰ নাম: খোৰোমদাও বড়ো ঘৰ নং : 07 বয়স : 24 লিঙ্গ : মহিলা



549	1	UUI0198853
নাম : দাঙ্গিবোকা দৈমাৰী স্বামীৰ নাম : দীনেশ বসুমতাৰী ঘৰ নং : 32 বয়স : 22 লিঙ্গ : মহিলা		
ফটো উপলব্ধ		

550	1	UUI0205815
নাম : স্বৰ্গম বড়ো পিতাৰ নাম : বাস্তু বড়ো ঘৰ নং : 86 বয়স : 18 লিঙ্গ : পুৰুষ		
ফটো উপলব্ধ		

ভোটাৰৰ সাৰাংশ

A) ভোটাৰৰ সংখ্যা

	তালিকাৰ প্ৰকাৰ	তালিকাৰ চিনাক্তকৰণ	ভোটাৰৰ সংখ্যা							
			পুৰুষ	মহিলা	ওয় লিঙ্গ	মুঠ				
I	মূল তালিকা	মূল তালিকা	বিশেষ সংশোধন, 2026 চনৰ পূৰ্বৰ 2025 চনৰ মূল তালিকাৰ লগত থকা সংযোজন সমূহ একত্ৰিতকৰন কৰা তালিকা।				261	243	0	504
II	যোগ তালিকা	পৰিপূৰক 1	বিশেষ সংক্ষিপ্ত সংশোধন, 2026				20	24	0	44
		পৰিপূৰক 2	অনবিচ্ছিন্ন সংশোধন 2026				1	1	0	2
		মুঠ					21	25	0	46
III	বিয়োজন তালিকা	পৰিপূৰক 1	বিশেষ সংক্ষিপ্ত সংশোধন, 2026				13	21	0	34
		পৰিপূৰক 2	অনবিচ্ছিন্ন সংশোধন 2026				0	1	0	1
		মুঠ					13	22	0	35
IV	লিংগ ক্ষেত্ৰত পৰিবৰ্তনৰ বাবে পাৰ্থক্য						0	0	0	0
এই সংশোধনৰ পিছত ভোটাৰ তালিকাত ভোটাৰৰ মুঠ সংখ্যা (I+II-III+IV)						269	246	0	515	

B) শুধৰনীৰ সংখ্যা

তালিকাৰ প্ৰকাৰ	তালিকাৰ চিনাক্তকৰণ	শুধৰনীৰ সংখ্যা
পৰিপূৰক 1	বিশেষ সংক্ষিপ্ত সংশোধন, 2026	6
পৰিপূৰক 2	অনবিচ্ছিন্ন সংশোধন 2026	0
	মুঠ	6

নিৰ্বাচক পঞ্জীয়ন বিষয়াৰ স্বাক্ষৰ

E-মূত, S-স্থানান্তৰিত/ বাসস্থান পৰিবৰ্তন, R-প্ৰতিলিপি, M-নিখোজ, Q-অযোগ্য