



ভোটাৰ তালিকা 2026 S03 অসম

বিধানসভা সমষ্টিৰ নম্বৰ, নাম আৰু সংৰক্ষণৰ স্থিতি : 42 - বাক্সা (অনুসূচিত জনজাতি)		খণ্ড নং : 81																			
এই বিধানসভা সমষ্টিত কোন সংসদীয় সমষ্টিৰ অন্তৰ্গত তাৰ নম্বৰ, নাম আৰু সংৰক্ষণ স্থিতি : 1 - কোকৰাঝাৰ (অনুসূচিত জনজাতি)																					
1. সংশোধনৰ বিৱৰণ																					
সংশোধনৰ বছৰ	2026	তালিকাৰ চিনাক্তকৰণ																			
ভিত্তি তাৰিখ	01-04-2026	বিশেষ সংশোধন, 2026 চনৰ পূৰ্বৰ 2025 চনৰ মূল তালিকাৰ লগত থকা সংযোজন সমূহ একত্ৰিতকৰণ কৰা তালিকা।																			
সংশোধনৰ প্ৰকাৰ	বিশেষ সংশোধন 2026																				
প্ৰকাশনৰ তাৰিখ	23-03-2026																				
2. খণ্ড আৰু ভোটগ্ৰহন কেন্দ্ৰৰ বিৱৰণ																					
খণ্ডৰ অন্তৰ্গত এলেকা সমূহৰ নম্বৰ আৰু নাম																					
1-মতিপুৰ	<table border="1" style="width: 100%; border-collapse: collapse;"> <tr> <td>মূল চহৰ/গাওঁ</td> <td>: মতিপুৰ</td> </tr> <tr> <td>ৱাৰ্ড নং</td> <td>:</td> </tr> <tr> <td>ডাকঘৰ</td> <td>: মুছলপুৰ</td> </tr> <tr> <td>পুলিচ থানা</td> <td>: মুছলপুৰ</td> </tr> <tr> <td>ব্লক</td> <td>: বাক্সা</td> </tr> <tr> <td>ৰাজহ চক্ৰ</td> <td>: বাক্সা</td> </tr> <tr> <td>জিলা</td> <td>: বাক্সা</td> </tr> <tr> <td>পিনকোড</td> <td>: 781372</td> </tr> </table>					মূল চহৰ/গাওঁ	: মতিপুৰ	ৱাৰ্ড নং	:	ডাকঘৰ	: মুছলপুৰ	পুলিচ থানা	: মুছলপুৰ	ব্লক	: বাক্সা	ৰাজহ চক্ৰ	: বাক্সা	জিলা	: বাক্সা	পিনকোড	: 781372
মূল চহৰ/গাওঁ	: মতিপুৰ																				
ৱাৰ্ড নং	:																				
ডাকঘৰ	: মুছলপুৰ																				
পুলিচ থানা	: মুছলপুৰ																				
ব্লক	: বাক্সা																				
ৰাজহ চক্ৰ	: বাক্সা																				
জিলা	: বাক্সা																				
পিনকোড	: 781372																				
3. ভোটগ্ৰহন কেন্দ্ৰৰ বিৱৰণ																					
ভোটগ্ৰহন কেন্দ্ৰৰ নম্বৰ আৰু নাম :		ভোটগ্ৰহন কেন্দ্ৰৰ প্ৰকাৰ (পুৰুষ/মহিলা/সাধাৰণ)		সাধাৰণ																	
81 - মতিপুৰ মিলন প্ৰাথমিক বিদ্যালয় (সোঁ শাখা)		খণ্ডৰ অন্তৰ্গত সহায়ক ভোটগ্ৰহন কেন্দ্ৰৰ সংখ্যা :		0																	
ভোটগ্ৰহন কেন্দ্ৰৰ ঠিকনা :																					
মতিপুৰ মিলন প্ৰাথমিক বিদ্যালয়, কোথালী নং ১, মতিপুৰ																					
4. ভোটাৰৰ সংখ্যা																					
আৰম্ভনি ক্ৰমিক নং	শেষ ক্ৰমিক নং	মুঠ ভোটাৰ																			
		পুৰুষ	মহিলা	৩য় লিঙ্গ	মুঠ																
1	821	402	403	0	805																

নিৰ্বাচক পঞ্জীয়ন বিষয়াৰ স্বাক্ষৰ

Nazri Naksha



Google Map View



Polling Station Building Front View



ভোটগ্ৰহন কেন্দ্ৰৰ সন্মুখৰ দৃশ্য



Cad View

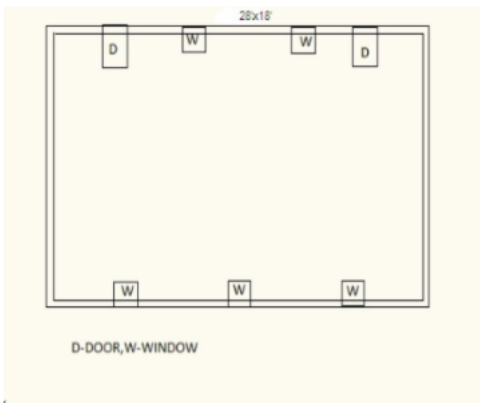

Key MAP View

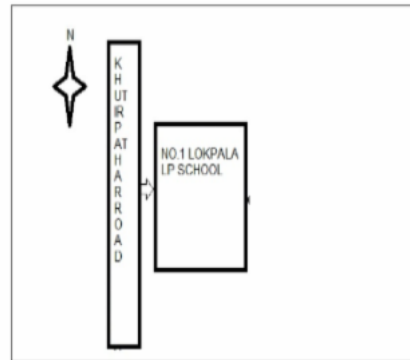



1 নাম : বিন্দাউ নাৰ্জাৰী পিতাৰ নাম: ৰঞ্জিত নাৰ্জাৰী ঘৰ নং : 00 বয়স : 30 লিঙ্গ : পুৰুষ	CFM0061549 ফটো উপলব্ধ	2 নাম : ৰঞ্জিত বসুমতাৰী পিতাৰ নাম: লহিত চন্দ্ৰ বসুমতাৰী ঘৰ নং : 01 বয়স : 60 লিঙ্গ : পুৰুষ	UUI0004077 ফটো উপলব্ধ	# 3 নাম : কল্পনা বসুমতাৰী স্বামীৰ নাম: ৰঞ্জিত বসুমতাৰী ঘৰ নং : 1 বয়স : 57 লিঙ্গ : মহিলা	CFM1334572 ফটো উপলব্ধ
# 4 নাম : সৌমাউসাৰ বসুমতাৰী পিতাৰ নাম: ৰঞ্জিত বসুমতাৰী ঘৰ নং : 1 বয়স : 38 লিঙ্গ : পুৰুষ	CFM1334607 ফটো উপলব্ধ	5 নাম : সুজমা বসুমতাৰী পিতাৰ নাম: ৰঞ্জিত ঘৰ নং : 1 বয়স : 33 লিঙ্গ : মহিলা	CFM1334594 ফটো উপলব্ধ	# 6 নাম : ফুনখা বসুমতাৰী স্বামীৰ নাম: সৌমাউসাৰ বসুমতাৰী ঘৰ নং : 01 বয়স : 29 লিঙ্গ : মহিলা	UUI0008979 ফটো উপলব্ধ
S 7 নাম : পুনম বসুমতাৰী পিতাৰ নাম: ৰত্নেশ্বৰ বসুমতাৰী ঘৰ নং : 1 বয়স : 27 লিঙ্গ : মহিলা	CFM0170282 ফটো উপলব্ধ	8 নাম : প্ৰাণজয় বসুমতাৰী পিতাৰ নাম: ৰত্নেশ্বৰ বসুমতাৰী ঘৰ নং : 1 বয়স : 26 লিঙ্গ : পুৰুষ	CFM0519660 ফটো উপলব্ধ	9 নাম : লিশা বসুমতাৰী পিতাৰ নাম: ৰঞ্জিত বসুমতাৰী ঘৰ নং : 1 বয়স : 21 লিঙ্গ : মহিলা	CFM7172059 ফটো উপলব্ধ
10 নাম : ৰত্নে সিং বসুমতাৰী পিতাৰ নাম: যাদব ঘৰ নং : 1 বয়স : 54 লিঙ্গ : পুৰুষ	CFM1334618 ফটো উপলব্ধ	11 নাম : ৰেন বসুমতাৰী স্বামীৰ নাম: ৰত্নে সিং বসুমতাৰী ঘৰ নং : 1 বয়স : 43 লিঙ্গ : মহিলা	CFM1334629 ফটো উপলব্ধ	12 নাম : ভদ্ৰেশ্বৰ দৈমাৰী পিতাৰ নাম: ৰবি ঘৰ নং : 2 বয়স : 63 লিঙ্গ : পুৰুষ	CFM1334630 ফটো উপলব্ধ
13 নাম : গালি দৈমাৰী স্বামীৰ নাম: ভদ্ৰেশ্বৰ ঘৰ নং : 2 বয়স : 58 লিঙ্গ : মহিলা	CFM1334641 ফটো উপলব্ধ	14 নাম : ৰাখেব দৈমাৰী পিতাৰ নাম: ভদ্ৰেশ্বৰ ঘৰ নং : 2 বয়স : 36 লিঙ্গ : পুৰুষ	CFM1334652 ফটো উপলব্ধ	15 নাম : প্ৰিয়া দৈমাৰী স্বামীৰ নাম: ৰাখেব দৈমাৰী ঘৰ নং : 2 বয়স : 36 লিঙ্গ : মহিলা	CFM1886142 ফটো উপলব্ধ
16 নাম : সুস্মিতা বড়ো পিতাৰ নাম: অভয় বড়ো ঘৰ নং : 2 বয়স : 26 লিঙ্গ : মহিলা	UUI0144345 ফটো উপলব্ধ	17 নাম : গনেশ বসুমতাৰী পিতাৰ নাম: শুকৰাম ঘৰ নং : 3 বয়স : 62 লিঙ্গ : পুৰুষ	CFM1334663 ফটো উপলব্ধ	18 নাম : লক্ষ্মী বসুমতাৰী মাতৃৰ নাম: গনেশ বসুমতাৰী ঘৰ নং : 3 বয়স : 50 লিঙ্গ : মহিলা	CFM1334674 ফটো উপলব্ধ
19 নাম : গীতা বসুমতাৰী পিতাৰ নাম: গনেশ বসুমতাৰী ঘৰ নং : 3 বয়স : 31 লিঙ্গ : মহিলা	CFM1341157 ফটো উপলব্ধ	20 নাম : ধ্ৰুব বসুমতাৰী পিতাৰ নাম: গনেশ বসুমতাৰী ঘৰ নং : 3 বয়স : 28 লিঙ্গ : পুৰুষ	CFM0076828 ফটো উপলব্ধ	21 নাম : লাৱণা মুশাহাৰী পিতাৰ নাম: ধৰেন মুশাহাৰী ঘৰ নং : 8 বয়স : 41 লিঙ্গ : পুৰুষ	CFM1334710 ফটো উপলব্ধ
22 নাম : অঞ্জনা মুছাহাৰী স্বামীৰ নাম: লাওগো মুছাহাৰী ঘৰ নং : 8 বয়স : 37 লিঙ্গ : মহিলা	CFM1885810 ফটো উপলব্ধ	23 নাম : ৰতন মুছাহাৰী পিতাৰ নাম: দ্বাৰেন ঘৰ নং : 8 বয়স : 36 লিঙ্গ : পুৰুষ	CFM1334709 ফটো উপলব্ধ	24 নাম : হাইনা মুছাহাৰী স্বামীৰ নাম: ৰতন মুছাহাৰী ঘৰ নং : 4 বয়স : 30 লিঙ্গ : মহিলা	CFM0460790 ফটো উপলব্ধ
25 নাম : নিজেীম মুছাহাৰী পিতাৰ নাম: লাওগো মুছাহাৰী ঘৰ নং : 04 বয়স : 21 লিঙ্গ : পুৰুষ	UUI0070656 ফটো উপলব্ধ	26 নাম : বলেন নাৰ্জাৰী পিতাৰ নাম: সোনেশ্বৰ ঘৰ নং : 5 বয়স : 50 লিঙ্গ : পুৰুষ	CFM1334732 ফটো উপলব্ধ	27 নাম : মাইনাও নাৰ্জাৰী স্বামীৰ নাম: বলেন ঘৰ নং : 5 বয়স : 47 লিঙ্গ : মহিলা	CFM1334743 ফটো উপলব্ধ
# 28 নাম : বিজ্ঞ নাৰ্জাৰী পিতাৰ নাম: বলেন নাৰ্জাৰী ঘৰ নং : 5 বয়স : 29 লিঙ্গ : পুৰুষ	CFM0099705 ফটো উপলব্ধ	29 নাম : বিশ্বেশ্বৰ বসুমতাৰী পিতাৰ নাম: শুকৰাম ঘৰ নং : 6 বয়স : 49 লিঙ্গ : পুৰুষ	CFM1334776 ফটো উপলব্ধ	30 নাম : কনিকা বসুমতাৰী স্বামীৰ নাম: বিশ্বেশ্বৰ বসুমতাৰী ঘৰ নং : 6 বয়স : 41 লিঙ্গ : মহিলা	CFM1334787 ফটো উপলব্ধ



31 নাম : থমাচ বসুমতাৰী মাতৃৰ নাম: কনিকা বসুমতাৰী ঘৰ নং : 06 বয়স : 23 লিঙ্গ : পুৰুষ	UU10079244 ফটো উপলব্ধ	32 নাম : ধৰ্মেশ্বৰ গয়াৰী পিতাৰ নাম: বৃপেন ঘৰ নং : ৭ বয়স : 51 লিঙ্গ : পুৰুষ	CFM1334812 ফটো উপলব্ধ	33 নাম : লোহিত গয়াৰী পিতাৰ নাম: বৃপেন ঘৰ নং : ৭ বয়স : 49 লিঙ্গ : পুৰুষ	CFM1334823 ফটো উপলব্ধ
34 নাম : সমবাৰী গয়াৰী স্বামীৰ নাম: লোহিত গয়াৰী ঘৰ নং : ৭ বয়স : 43 লিঙ্গ : মহিলা	CFM1334834 ফটো উপলব্ধ	35 নাম : মিজিং গয়াৰী স্বামীৰ নাম: ধৰ্মেশ্বৰ গয়াৰী ঘৰ নং : ৭ বয়স : 38 লিঙ্গ : মহিলা	CFM1885821 ফটো উপলব্ধ	36 নাম : পোনংটো গয়াৰী পিতাৰ নাম: বেঙ্গল গয়াৰী ঘৰ নং : 07 বয়স : 22 লিঙ্গ : পুৰুষ	UU10070623 ফটো উপলব্ধ
37 নাম : পখিলা গয়াৰী পিতাৰ নাম: লোহিত ঘৰ নং : 07 বয়স : 22 লিঙ্গ : মহিলা	UU10071373 ফটো উপলব্ধ	38 নাম : বেঙ্গল গয়াৰী পিতাৰ নাম: ডাবলা গয়াৰী ঘৰ নং : ৭কু বয়স : 55 লিঙ্গ : মহিলা	CFM1334845 ফটো উপলব্ধ	39 নাম : থিংগিনী গয়াৰী স্বামীৰ নাম: বেংগল গয়াৰী ঘৰ নং : ৭কু বয়স : 43 লিঙ্গ : মহিলা	CFM1334856 ফটো উপলব্ধ
40 নাম : নৰেন গয়াৰী পিতাৰ নাম: নগেন ঘৰ নং : ৮ বয়স : 55 লিঙ্গ : পুৰুষ	CFM1334867 ফটো উপলব্ধ	41 নাম : থেকো গয়াৰী পিতাৰ নাম: নৰেন গয়াৰী ঘৰ নং : ৮ বয়স : 38 লিঙ্গ : পুৰুষ	CFM1334889 ফটো উপলব্ধ	42 নাম : সোদোশ্ৰী গয়াৰী স্বামীৰ নাম: বাতি গয়াৰী ঘৰ নং : ৮ বয়স : 37 লিঙ্গ : মহিলা	CFM1334903 ফটো উপলব্ধ
43 নাম : দিগন্ত গয়াৰী পিতাৰ নাম: নৰেন গয়াৰী ঘৰ নং : ৮ বয়স : 36 লিঙ্গ : পুৰুষ	CFM1334890 ফটো উপলব্ধ	44 নাম : অঞ্জালী গয়াৰী স্বামীৰ নাম: দিগন্ত গয়াৰী ঘৰ নং : ৮ বয়স : 34 লিঙ্গ : মহিলা	CFM0127316 ফটো উপলব্ধ	45 নাম : উতপল হালৈ পিতাৰ নাম: কাশী হালৈ ঘৰ নং : 08 বয়স : 28 লিঙ্গ : পুৰুষ	CFM1263904 ফটো উপলব্ধ
46 নাম : দলৈ গয়াৰী স্বামীৰ নাম: নগেন গয়াৰী ঘৰ নং : ৮কু বয়স : 76 লিঙ্গ : মহিলা	CFM1885832 ফটো উপলব্ধ	47 নাম : ভদ্রেশ্বৰ গয়াৰী পিতাৰ নাম: নগেন ঘৰ নং : ৮কু বয়স : 48 লিঙ্গ : পুৰুষ	CFM1334914 ফটো উপলব্ধ	48 নাম : কাশী হালৈ পিতাৰ নাম: সনেশ্বৰ ঘৰ নং : ৮খু বয়স : 48 লিঙ্গ : পুৰুষ	CFM1334936 ফটো উপলব্ধ
49 নাম : মীনাক্ষী গয়াৰী স্বামীৰ নাম: ভদ্রেশ্বৰ গয়াৰী ঘৰ নং : ৮কু বয়স : 46 লিঙ্গ : মহিলা	CFM1334925 ফটো উপলব্ধ	50 নাম : বিজলী হালৈ স্বামীৰ নাম: কাশী হালৈ ঘৰ নং : ৮খু বয়স : 43 লিঙ্গ : মহিলা	CFM1334947 ফটো উপলব্ধ	51 নাম : বীতা বড়ো স্বামীৰ নাম: মনিকান্ত ঘৰ নং : ১০ বয়স : 67 লিঙ্গ : মহিলা	CFM1334958 ফটো উপলব্ধ
52 নাম : লতিব বড়ো পিতাৰ নাম: মনিকান্ত ঘৰ নং : ১০ বয়স : 50 লিঙ্গ : পুৰুষ	CFM1334969 ফটো উপলব্ধ	53 নাম : কৃষ্ণা বড়ো স্বামীৰ নাম: লতিব বড়ো ঘৰ নং : ১০ বয়স : 45 লিঙ্গ : মহিলা	CFM1334970 ফটো উপলব্ধ	54 নাম : অনচুমা বড়ো পিতাৰ নাম: লতিব বড়ো ঘৰ নং : ১০ বয়স : 27 লিঙ্গ : পুৰুষ	CFM0230276 ফটো উপলব্ধ
#2 55 নাম : মনিষা বড়ো পিতাৰ নাম: লতিব বৰো ঘৰ নং : 10 বয়স : 23 লিঙ্গ : মহিলা	UU10052522 ফটো উপলব্ধ	56 নাম : হৰেন হালৈ পিতাৰ নাম: সোণেশ্বৰ ঘৰ নং : ১১ বয়স : 52 লিঙ্গ : পুৰুষ	CFM1334981 ফটো উপলব্ধ	57 নাম : মিন হালৈ স্বামীৰ নাম: হৰেন ঘৰ নং : ১১ বয়স : 48 লিঙ্গ : মহিলা	CFM1334992 ফটো উপলব্ধ
58 নাম : চন্দন হালৈ পিতাৰ নাম: হৰেন হালৈ ঘৰ নং : ১১ বয়স : 30 লিঙ্গ : পুৰুষ	CFM0230409 ফটো উপলব্ধ	S 59 নাম : নিতুমানি হালৈ পিতাৰ নাম: কাশী হালৈ ঘৰ নং : 11 বয়স : 25 লিঙ্গ : মহিলা	CFM7185655 ফটো উপলব্ধ	60 নাম : মইনা দাস স্বামীৰ নাম: টিকেন ঘৰ নং : ১৩ বয়স : 79 লিঙ্গ : মহিলা	CFM1335019 ফটো উপলব্ধ



61 নাম : টিকেদ দাস পিতাৰ নাম: ধৰণী ঘৰ নং : ১৩ বয়স : 62 লিঙ্গ : পুৰুষ	CFM1335008 ফটো উপলব্ধ	62 নাম : জয়ন্ত দাস পিতাৰ নাম: টিকেদ ঘৰ নং : ১৩ বয়স : 43 লিঙ্গ : পুৰুষ	CFM1335020 ফটো উপলব্ধ	63 নাম : মামনি দাস স্বামীৰ নাম: জয়ন্ত দাস ঘৰ নং : ১৩ বয়স : 40 লিঙ্গ : মহিলা	CFM1335031 ফটো উপলব্ধ
S 64 নাম : সিমাত্ৰী দাস পিতাৰ নাম: জয়ন্ত দাস ঘৰ নং : 13 বয়স : 27 লিঙ্গ : মহিলা	CFM0417881 ফটো উপলব্ধ	65 নাম : ধৃতপন দাস পিতাৰ নাম: জয়ন্ত দাস ঘৰ নং : 13 বয়স : 20 লিঙ্গ : পুৰুষ	UUI0105445 ফটো উপলব্ধ	66 নাম : হৰেকৃষ্ণ দাস পিতাৰ নাম: ধৰণী ঘৰ নং : ১৪ বয়স : 55 লিঙ্গ : পুৰুষ	CFM1335064 ফটো উপলব্ধ
67 নাম : বিদ্যাবতী দাস স্বামীৰ নাম: হৰেকৃষ্ণ ঘৰ নং : ১৪ বয়স : 52 লিঙ্গ : মহিলা	CFM1335075 ফটো উপলব্ধ	68 নাম : নয়ন দাস পিতাৰ নাম: হৰেকৃষ্ণ দাস ঘৰ নং : ১৪ বয়স : 31 লিঙ্গ : পুৰুষ	CFM1885990 ফটো উপলব্ধ	69 নাম : অক্ষয় দাস পিতাৰ নাম: ধৰণী ঘৰ নং : ১৫ বয়স : 81 লিঙ্গ : পুৰুষ	CFM1335086 ফটো উপলব্ধ
S 70 নাম : জগদীশ দাস পিতাৰ নাম: অক্ষয় ঘৰ নং : ১৫ বয়স : 49 লিঙ্গ : পুৰুষ	CFM1335097 ফটো উপলব্ধ	71 নাম : দামোদৰ দাস পিতাৰ নাম: অক্ষয় ঘৰ নং : ১৫ বয়স : 47 লিঙ্গ : পুৰুষ	CFM1335111 ফটো উপলব্ধ	72 নাম : প্ৰনিতা দাস স্বামীৰ নাম: জগদীশ দাস ঘৰ নং : ১৫ বয়স : 44 লিঙ্গ : মহিলা	CFM1335100 ফটো উপলব্ধ
73 নাম : নবকুমাৰ দাস পিতাৰ নাম: অক্ষয় ঘৰ নং : ১৫ বয়স : 40 লিঙ্গ : পুৰুষ	CFM1335122 ফটো উপলব্ধ	74 নাম : জাধাব দাস পিতাৰ নাম: অক্ষয় দাস ঘৰ নং : ১৫ বয়স : 36 লিঙ্গ : পুৰুষ	CFM1335133 ফটো উপলব্ধ	75 নাম : মনিকা দাস স্বামীৰ নাম: দামোদৰ ঘৰ নং : ১৫ বয়স : 35 লিঙ্গ : মহিলা	CFM1335144 ফটো উপলব্ধ
76 নাম : ভনীতা বীজবংশী স্বামীৰ নাম: নবকুমাৰ দাস ঘৰ নং : ১৫ বয়স : 31 লিঙ্গ : মহিলা	CFM0029645 ফটো উপলব্ধ	77 নাম : জনালী কলিতা স্বামীৰ নাম: যাদবআচান্দ্র দাস ঘৰ নং : 15 বয়স : 25 লিঙ্গ : মহিলা	CGJ0351916 ফটো উপলব্ধ	78 নাম : পঙ্কজ দাস পিতাৰ নাম: জগদিশ দাস ঘৰ নং : 15 বয়স : 21 লিঙ্গ : পুৰুষ	CFM7158280 ফটো উপলব্ধ
79 নাম : নাৰায়ণ কলিতা পিতাৰ নাম: নীলকান্ত ঘৰ নং : ১৬ বয়স : 62 লিঙ্গ : পুৰুষ	CFM1335155 ফটো উপলব্ধ	80 নাম : চাৰু কলিতা স্বামীৰ নাম: নাৰায়ণ ঘৰ নং : ১৬ বয়স : 57 লিঙ্গ : মহিলা	CFM1335166 ফটো উপলব্ধ	81 নাম : প্ৰনব কলিতা পিতাৰ নাম: নাৰায়ণ ঘৰ নং : ১৬ বয়স : 37 লিঙ্গ : পুৰুষ	CFM1335177 ফটো উপলব্ধ
82 নাম : সবিতা কলিতা স্বামীৰ নাম: প্ৰণব কলিতা ঘৰ নং : 16 বয়স : 35 লিঙ্গ : মহিলা	CFM1126580 ফটো উপলব্ধ	83 নাম : বতন কলিতা পিতাৰ নাম: নাৰায়ন কলিতা ঘৰ নং : ১৬ বয়স : 30 লিঙ্গ : পুৰুষ	CFM0231209 ফটো উপলব্ধ	84 নাম : শব্যা কলিতা স্বামীৰ নাম: বংনাথ ঘৰ নং : ১৭ বয়স : 80 লিঙ্গ : মহিলা	CFM1335199 ফটো উপলব্ধ
85 নাম : দীপক কলিতা পিতাৰ নাম: বংনাথ ঘৰ নং : ১৭ বয়স : 54 লিঙ্গ : পুৰুষ	CFM1335224 ফটো উপলব্ধ	86 নাম : স্কীৰোদা কলিতা স্বামীৰ নাম: প্ৰদীপ কলিতা ঘৰ নং : ১৭ বয়স : 48 লিঙ্গ : মহিলা	CFM1335213 ফটো উপলব্ধ	# 87 নাম : ভনীতা কলিতা স্বামীৰ নাম: দীপক কলিতা ঘৰ নং : 17 বয়স : 44 লিঙ্গ : মহিলা	CFM1335235 ফটো উপলব্ধ
88 নাম : উপমা কলিতা পিতাৰ নাম: প্ৰদীপ কলিতা ঘৰ নং : 17 বয়স : 27 লিঙ্গ : মহিলা	CFM0344655 ফটো উপলব্ধ	89 নাম : মধুস্মিতা কলিতা পিতাৰ নাম: দীপক কলিতা ঘৰ নং : 17 বয়স : 23 লিঙ্গ : মহিলা	CFM7159395 ফটো উপলব্ধ	90 নাম : জুবিশ্মীতা কলিতা পিতাৰ নাম: দীপক কলিতা ঘৰ নং : 17 বয়স : 22 লিঙ্গ : মহিলা	CFM7159353 ফটো উপলব্ধ



91 নাম : কংগো কলিতা পিতাৰ নাম: নীলকান্ত ঘৰ নং : ১৮ বয়স : 82 লিঙ্গ : পুৰুষ	CFM1335246 ফটো উপলব্ধ	92 নাম : হৰেন কলিতা পিতাৰ নাম: খণ্ডোৰাম ঘৰ নং : ১৮ বয়স : 47 লিঙ্গ : পুৰুষ	CFM1335280 ফটো উপলব্ধ	93 নাম : ললিতা কলিতা স্বামীৰ নাম: হৰেন কলিতা ঘৰ নং : ১৮ বয়স : 42 লিঙ্গ : মহিলা	CFM1335291 ফটো উপলব্ধ
94 নাম : তৰালী কলিতা পিতাৰ নাম: হৰেন কলিতা ঘৰ নং : 18 বয়স : 24 লিঙ্গ : মহিলা	UUI0080275 ফটো উপলব্ধ	95 নাম : অমৃত কলিতা পিতাৰ নাম: নীলকান্ত ঘৰ নং : ১৯ বয়স : 79 লিঙ্গ : পুৰুষ	CFM1335304 ফটো উপলব্ধ	96 নাম : উপাধি কলিতা স্বামীৰ নাম: অমৃত ঘৰ নং : ১৯ বয়স : 74 লিঙ্গ : মহিলা	CFM1335315 ফটো উপলব্ধ
97 নাম : তপন কলিতা পিতাৰ নাম: অমৃত কলিতা ঘৰ নং : ১৯ বয়স : 33 লিঙ্গ : পুৰুষ	CFM1886062 ফটো উপলব্ধ	98 নাম : কবিতা কলিতা স্বামীৰ নাম: তপন কলিতা ঘৰ নং : ১৯ বয়স : 26 লিঙ্গ : মহিলা	CFM0415620 ফটো উপলব্ধ	99 নাম : বন্দিতা ৰায় দাস স্বামীৰ নাম: বিপুল ৰায় ঘৰ নং : ১৯ বয়স : 26 লিঙ্গ : মহিলা	UUI0101147 ফটো উপলব্ধ
100 নাম : মনোহৰ কলিতা পিতাৰ নাম: ৰাজমোহন ঘৰ নং : ২০ বয়স : 55 লিঙ্গ : পুৰুষ	CFM1335326 ফটো উপলব্ধ	101 নাম : বনলতা কলিতা স্বামীৰ নাম: মনোহৰ কলিতা ঘৰ নং : ২০ বয়স : 48 লিঙ্গ : মহিলা	CFM1335337 ফটো উপলব্ধ	102 নাম : বিকাশ কলিতা পিতাৰ নাম: মনোহৰ কলিতা ঘৰ নং : 20 বয়স : 24 লিঙ্গ : পুৰুষ	CFM0416636 ফটো উপলব্ধ
103 নাম : উত্তৰা কলিতা স্বামীৰ নাম: সুৰেন ঘৰ নং : ২১ বয়স : 62 লিঙ্গ : মহিলা	CFM1335359 ফটো উপলব্ধ	104 নাম : ধীৰাজ কলিতা পিতাৰ নাম: সুৰেন কলিতা ঘৰ নং : ২১ বয়স : 35 লিঙ্গ : পুৰুষ	CFM1886040 ফটো উপলব্ধ	105 নাম : হৰিশঙ্কৰ কলিতা পিতাৰ নাম: সুৰেন কলিতা ঘৰ নং : ২১ বয়স : 33 লিঙ্গ : পুৰুষ	CFM1886051 ফটো উপলব্ধ
106 নাম : দলমোহনী কলিতা স্বামীৰ নাম: ধীৰাজ কলিতা ঘৰ নং : ২১ বয়স : 33 লিঙ্গ : মহিলা	CFM0367458 ফটো উপলব্ধ	107 নাম : উদয় কলিতা পিতাৰ নাম: ৰাজমোহন ঘৰ নং : ২২ বয়স : 67 লিঙ্গ : পুৰুষ	CFM1335371 ফটো উপলব্ধ	108 নাম : অপূৰ্ব কলিতা পিতাৰ নাম: উদয় ঘৰ নং : ২২ বয়স : 37 লিঙ্গ : পুৰুষ	CFM1335382 ফটো উপলব্ধ
109 নাম : হৰ্ষজিত কলিতা পিতাৰ নাম: উদয় ঘৰ নং : ২২ বয়স : 36 লিঙ্গ : পুৰুষ	CFM1335393 ফটো উপলব্ধ	110 নাম : মনিকা হালৈ কলিতা স্বামীৰ নাম: অপূৰ্ব কলিতা ঘৰ নং : ২২ বয়স : 35 লিঙ্গ : মহিলা	CFM0231399 ফটো উপলব্ধ	111 নাম : পাপৰি কলিতা স্বামীৰ নাম: হৰ্ষজিত কলিতা ঘৰ নং : ২২ বয়স : 30 লিঙ্গ : মহিলা	CFM0344333 ফটো উপলব্ধ
112 নাম : ভোগীৰথ কলিতা পিতাৰ নাম: ৰাজমোহন ঘৰ নং : ২৩ বয়স : 64 লিঙ্গ : পুৰুষ	CFM1335406 ফটো উপলব্ধ	113 নাম : কমল কলিতা পিতাৰ নাম: ভোগীৰথ কলিতা ঘৰ নং : ২৩ বয়স : 35 লিঙ্গ : পুৰুষ	CFM1885923 ফটো উপলব্ধ	114 নাম : নমিতা কলিতা স্বামীৰ নাম: কমল কলিতা ঘৰ নং : 23 বয়স : 32 লিঙ্গ : মহিলা	CFM1193531 ফটো উপলব্ধ
115 নাম : উৎসৱ কলিতা পিতাৰ নাম: ভোগীৰথ কলিতা ঘৰ নং : ২৩ বয়স : 32 লিঙ্গ : পুৰুষ	CFM1885967 ফটো উপলব্ধ	116 নাম : সুনীল কলিতা মাতৃৰ নাম: জয়মতী ঘৰ নং : ২৪ বয়স : 50 লিঙ্গ : পুৰুষ	CFM1335417 ফটো উপলব্ধ	117 নাম : মীৰা দাস কলিতা স্বামীৰ নাম: সুনীল কলিতা ঘৰ নং : ২৪ বয়স : 49 লিঙ্গ : মহিলা	CFM1335428 ফটো উপলব্ধ
118 নাম : জুপিতৰা কলিতা পিতাৰ নাম: সুনীল কলিতা ঘৰ নং : 24 বয়স : 19 লিঙ্গ : মহিলা	UUI0094185 ফটো উপলব্ধ	#2 119 নাম : সৰস্বতী হালৈ স্বামীৰ নাম: বৰুন ঘৰ নং : ২৫ বয়স : 60 লিঙ্গ : মহিলা	CFM1335440 ফটো উপলব্ধ	# 120 নাম : হিতেশ্বৰ হালৈ পিতাৰ নাম: বৰুন হালৈ ঘৰ নং : ২৫ বয়স : 36 লিঙ্গ : পুৰুষ	CFM1335451 ফটো উপলব্ধ



121 নাম : জ্যোতিষ হালৈ পিতাৰ নাম: বৰুণ হালৈ ঘৰ নং : ২৫ বয়স : 33 লিঙ্গ : পুৰুষ	CFM1885912 ফটো উপলব্ধ	# 122 নাম : চুমি হালৈ স্বামীৰ নাম: হিতেশ্বৰ হালৈ ঘৰ নং : ২৫ক বয়স : 32 লিঙ্গ : মহিলা	CFM1885729 ফটো উপলব্ধ	123 নাম : প্রদীপ হালৈ পিতাৰ নাম: বৰুন হালৈ ঘৰ নং : ২৫ বয়স : 29 লিঙ্গ : পুৰুষ	CFM1885956 ফটো উপলব্ধ
124 নাম : মোক্ষদা দাস স্বামীৰ নাম: মানিক ঘৰ নং : ২৬ বয়স : 70 লিঙ্গ : মহিলা	CFM1335473 ফটো উপলব্ধ	125 নাম : পল্লভ দাস পিতাৰ নাম: মানিক ঘৰ নং : ২৬ বয়স : 47 লিঙ্গ : পুৰুষ	CFM1335484 ফটো উপলব্ধ	126 নাম : বিংকু দাস পিতাৰ নাম: মানিক ঘৰ নং : ২৬ বয়স : 43 লিঙ্গ : পুৰুষ	CFM1335495 ফটো উপলব্ধ
127 নাম : বৃপালী দাস স্বামীৰ নাম: ষিংকু দাস ঘৰ নং : ২৬ বয়স : 34 লিঙ্গ : মহিলা	CFM0170332 ফটো উপলব্ধ	128 নাম : বৃমি দাস স্বামীৰ নাম: পল্লভ দাস ঘৰ নং : ২৬ বয়স : 30 লিঙ্গ : মহিলা	CFM0068668 ফটো উপলব্ধ	129 নাম : ভূপেন হালৈ পিতাৰ নাম: তৰুন ঘৰ নং : ২৬ বয়স : 65 লিঙ্গ : পুৰুষ	CFM1335542 ফটো উপলব্ধ
130 নাম : পুতুলি হালৈ স্বামীৰ নাম: ভূপেন ঘৰ নং : ২৭ বয়স : 59 লিঙ্গ : মহিলা	CFM1335553 ফটো উপলব্ধ	131 নাম : অবলা কলিতা স্বামীৰ নাম: ভবেন ঘৰ নং : ২৮ বয়স : 65 লিঙ্গ : মহিলা	CFM1335564 ফটো উপলব্ধ	132 নাম : খুচলু কলিতা পিতাৰ নাম: ভবেন ঘৰ নং : ২৮ বয়স : 53 লিঙ্গ : পুৰুষ	CFM1335597 ফটো উপলব্ধ
133 নাম : ববেন কলিতা পিতাৰ নাম: ভবেন ঘৰ নং : ২৮ বয়স : 45 লিঙ্গ : পুৰুষ	CFM1335575 ফটো উপলব্ধ	134 নাম : উপেন চন্দ্ৰ কলিতা পিতাৰ নাম: ভবেন ঘৰ নং : ২৮ বয়স : 43 লিঙ্গ : পুৰুষ	CFM1335586 ফটো উপলব্ধ	135 নাম : বৃমি কলিতা স্বামীৰ নাম: ববেন কলিতা ঘৰ নং : ২৮ বয়স : 37 লিঙ্গ : মহিলা	CFM0072686 ফটো উপলব্ধ
136 নাম : মনিকা কলিতা স্বামীৰ নাম: উপেন চন্দ্ৰ কলিতা ঘৰ নং : ২৮ বয়স : 35 লিঙ্গ : মহিলা	CFM0072769 ফটো উপলব্ধ	137 নাম : যশোদা কলিতা স্বামীৰ নাম: পৰিষ্কাৰিত ঘৰ নং : ৩০ বয়স : 60 লিঙ্গ : মহিলা	CFM1335622 ফটো উপলব্ধ	138 নাম : অচ্যুত কলিতা পিতাৰ নাম: পৰিষ্কাৰিত ঘৰ নং : ৩০ বয়স : 45 লিঙ্গ : পুৰুষ	CFM1335633 ফটো উপলব্ধ
139 নাম : গীতিকা কলিতা পিতাৰ নাম: পৰিষ্কাৰিত ঘৰ নং : ৩০ বয়স : 42 লিঙ্গ : মহিলা	CFM1335644 ফটো উপলব্ধ	# 140 নাম : অনন্ত কলিতা পিতাৰ নাম: পৰিষ্কাৰিত ঘৰ নং : ৩০খ বয়স : 39 লিঙ্গ : পুৰুষ	CFM1335655 ফটো উপলব্ধ	141 নাম : গনেশ কলিতা পিতাৰ নাম: পৰিষ্কাৰিত ঘৰ নং : ৩০ বয়স : 36 লিঙ্গ : পুৰুষ	CFM1335666 ফটো উপলব্ধ
# 142 নাম : অবলা কলিতা স্বামীৰ নাম: অনন্ত কলিতা ঘৰ নং : ৩০খ বয়স : 32 লিঙ্গ : মহিলা	CFM1341102 ফটো উপলব্ধ	143 নাম : প্ৰনিতা কলিতা পিতাৰ নাম: কেশব কলিতা ঘৰ নং : 31 বয়স : 52 লিঙ্গ : মহিলা	CFM7178809 ফটো উপলব্ধ	144 নাম : পৰেশ কলিতা পিতাৰ নাম: কেশব ঘৰ নং : ৩১ বয়স : 51 লিঙ্গ : পুৰুষ	CFM1335699 ফটো উপলব্ধ
145 নাম : হৰেকৃষ্ণ কলিতা পিতাৰ নাম: কেশব ঘৰ নং : ৩১ বয়স : 49 লিঙ্গ : পুৰুষ	CFM1335702 ফটো উপলব্ধ	146 নাম : কমলা কলিতা স্বামীৰ নাম: হৰেকৃষ্ণ ঘৰ নং : ৩১ বয়স : 47 লিঙ্গ : মহিলা	CFM1335713 ফটো উপলব্ধ	147 নাম : গোপাল কলিতা পিতাৰ নাম: কেশব ঘৰ নং : ৩১ বয়স : 45 লিঙ্গ : পুৰুষ	CFM1335735 ফটো উপলব্ধ
148 নাম : বাণেশ্বৰ কলিতা পিতাৰ নাম: কেসাপ কলিতা ঘৰ নং : 31 বয়স : 44 লিঙ্গ : পুৰুষ	CFM1184829 ফটো উপলব্ধ	149 নাম : বীতা কলিতা স্বামীৰ নাম: গোপাল কলিতা ঘৰ নং : ৩১ বয়স : 37 লিঙ্গ : মহিলা	CFM1886153 ফটো উপলব্ধ	150 নাম : কল্পনা কলিতা পিতাৰ নাম: হৰেকৃষ্ণ কলিতা ঘৰ নং : 31 বয়স : 23 লিঙ্গ : মহিলা	CFM7155104 ফটো উপলব্ধ



151 নাম : পাৰুল কলিতা স্বামীৰ নাম: কনক কলিতা ঘৰ নং : ৩২ বয়স : 49 লিঙ্গ : মহিলা	CFM1335768 ফটো উপলব্ধ	152 নাম : ভাস্কৰ কলিতা পিতাৰ নাম: কনক কলিতা ঘৰ নং : ৩২ বয়স : 27 লিঙ্গ : পুৰুষ	CFM0170480 ফটো উপলব্ধ	153 নাম : মৃদল কলিতা পিতাৰ নাম: কনক কলিতা ঘৰ নং : ৩২ বয়স : 25 লিঙ্গ : পুৰুষ	CFM0475517 ফটো উপলব্ধ
154 নাম : মনোজ কলিতা পিতাৰ নাম: দেবেন কলিতা ঘৰ নং : ৩২ ক বয়স : 28 লিঙ্গ : পুৰুষ	CFM0080937 ফটো উপলব্ধ	155 নাম : জলিতা কলিতা স্বামীৰ নাম: ভাস্কৰ বয় ঘৰ নং : ৩২ ক বয়স : 26 লিঙ্গ : মহিলা	CFM0474676 ফটো উপলব্ধ	156 নাম : দেবেন কলিতা পিতাৰ নাম: ভবেন ঘৰ নং : ৩২ ক বয়স : 52 লিঙ্গ : পুৰুষ	CFM1335779 ফটো উপলব্ধ
157 নাম : মাইকন কলিতা স্বামীৰ নাম: দেবেন কলিতা ঘৰ নং : ৩২ বয়স : 48 লিঙ্গ : মহিলা	CFM1335780 ফটো উপলব্ধ	158 নাম : হৰ্ক বাহাদুৰ বুস্বা পিতাৰ নাম: সিংহ ঘৰ নং : ৩৫ বয়স : 53 লিঙ্গ : পুৰুষ	CFM1335791 ফটো উপলব্ধ	159 নাম : ৰাধিকা চেত্ৰী স্বামীৰ নাম: প্ৰেম ঘৰ নং : ৩৬ বয়স : 74 লিঙ্গ : মহিলা	CFM1335815 ফটো উপলব্ধ
160 নাম : বৃদ্ৰ বাহাদুৰ চেত্ৰী পিতাৰ নাম: প্ৰেম ঘৰ নং : ৩৬ বয়স : 48 লিঙ্গ : পুৰুষ	CFM1335826 ফটো উপলব্ধ	# 161 নাম : টেক বাহাদুৰ চেত্ৰী পিতাৰ নাম: প্ৰেম ঘৰ নং : ৩৬ ক বয়স : 41 লিঙ্গ : পুৰুষ	CFM1335848 ফটো উপলব্ধ	162 নাম : দময়ন্তী চেত্ৰী স্বামীৰ নাম: বৃদ্ৰ বাহাদুৰ চেত্ৰী ঘৰ নং : ৩৬ বয়স : 40 লিঙ্গ : মহিলা	CFM1335837 ফটো উপলব্ধ
# 163 নাম : মীৰা দেবী স্বামীৰ নাম: টেক বাহাদুৰ চেত্ৰী ঘৰ নং : ৩৬ ক বয়স : 39 লিঙ্গ : মহিলা	CFM1341099 ফটো উপলব্ধ	164 নাম : মনবাহাদুৰ চেত্ৰী পিতাৰ নাম: প্ৰেম ঘৰ নং : ৩৬ বয়স : 37 লিঙ্গ : পুৰুষ	CFM1335860 ফটো উপলব্ধ	165 নাম : মনীশা চেত্ৰী পিতাৰ নাম: বৃদ্ৰ চেত্ৰী ঘৰ নং : 36 বয়স : 23 লিঙ্গ : মহিলা	CFM1312404 ফটো উপলব্ধ
166 নাম : সনেশ্বৰ স্বৰ্গীয়াৰী পিতাৰ নাম: কানু ঘৰ নং : ৩৭ বয়স : 73 লিঙ্গ : পুৰুষ	CFM1335871 ফটো উপলব্ধ	167 নাম : ফলো স্বৰ্গীয়াৰী স্বামীৰ নাম: সনেশ্বৰ স্বৰ্গীয়াৰী ঘৰ নং : ৩৭ বয়স : 70 লিঙ্গ : মহিলা	CFM1335882 ফটো উপলব্ধ	168 নাম : জামিনী স্বৰ্গীয়াৰী স্বামীৰ নাম: যোগেন স্বৰ্গীয়াৰী ঘৰ নং : ৩৭ বয়স : 46 লিঙ্গ : মহিলা	CFM1335906 ফটো উপলব্ধ
169 নাম : কাৰ্তীক স্বৰ্গীয়াৰী পিতাৰ নাম: সনেশ্বৰ ঘৰ নং : ৩৭ বয়স : 46 লিঙ্গ : পুৰুষ	CFM1335917 ফটো উপলব্ধ	170 নাম : ৰূপা স্বৰ্গীয়াৰী স্বামীৰ নাম: কাৰ্তীক স্বৰ্গীয়াৰী ঘৰ নং : ৩৭ বয়স : 40 লিঙ্গ : মহিলা	CFM1341180 ফটো উপলব্ধ	171 নাম : গনেশ স্বৰ্গীয়াৰী মাতৃৰ নাম: জামিনী স্বৰ্গীয়াৰী ঘৰ নং : 37 বয়স : 21 লিঙ্গ : পুৰুষ	CFM7150733 ফটো উপলব্ধ
172 নাম : সুনতলা লামা পিতাৰ নাম: জয়বাহাদুৰ ঘৰ নং : ৩৮ বয়স : 45 লিঙ্গ : পুৰুষ	CFM1335940 ফটো উপলব্ধ	173 নাম : সজনী লামা স্বামীৰ নাম: সুনতলা লামা ঘৰ নং : 38 বয়স : 44 লিঙ্গ : মহিলা	CFM7191570 ফটো উপলব্ধ	174 নাম : ৰাজেশ লামা পিতাৰ নাম: মন বাহাদুৰ লামা ঘৰ নং : ৩৮ বয়স : 25 লিঙ্গ : পুৰুষ	CFM0305722 ফটো উপলব্ধ
175 নাম : লক্ষী লামা স্বামীৰ নাম: ৰাজেশ লামা ঘৰ নং : 38 বয়স : 25 লিঙ্গ : মহিলা	UUI0125096 ফটো উপলব্ধ	176 নাম : সঞ্জয় লামা পিতাৰ নাম: সুনতলা লামা ঘৰ নং : 38 বয়স : 24 লিঙ্গ : পুৰুষ	UUI0125062 ফটো উপলব্ধ	177 নাম : দল বাহাদুৰ লামা পিতাৰ নাম: চন্দ্ৰ ঘৰ নং : ৩৯ বয়স : 63 লিঙ্গ : পুৰুষ	CFM1335951 ফটো উপলব্ধ
178 নাম : ফুল মায়ী লামা স্বামীৰ নাম: দলবাহাদুৰ ঘৰ নং : ৩৯ বয়স : 55 লিঙ্গ : মহিলা	CFM1335962 ফটো উপলব্ধ	179 নাম : তিলক লামা পিতাৰ নাম: দল বাহাদুৰ লামা ঘৰ নং : ৩৯ বয়স : 38 লিঙ্গ : পুৰুষ	CFM1886039 ফটো উপলব্ধ	180 নাম : বুন লামা পিতাৰ নাম: দল বাহাদুৰ লামা ঘৰ নং : ৩৯ বয়স : 34 লিঙ্গ : মহিলা	CFM1886108 ফটো উপলব্ধ



181 নাম : পাসাং তামাং পিতাৰ নাম: কালী বাহাদুৰ লামা ঘৰ নং : 39 বয়স : 33 লিঙ্গ : পুৰুষ	CFM0335547 ফটো উপলব্ধ	182 নাম : দেবকী লামা স্বামীৰ নাম: মনবাহাদুৰ লামা ঘৰ নং : 80 বয়স : 53 লিঙ্গ : মহিলা	CFM1335984 ফটো উপলব্ধ	183 নাম : সুবজ লামা পিতাৰ নাম: দেবকী লামা ঘৰ নং : 80 বয়স : 31 লিঙ্গ : পুৰুষ	CFM0090407 ফটো উপলব্ধ
184 নাম : সুনীতা লামা মাতৃৰ নাম: দেবকী লামা ঘৰ নং : 80 বয়স : 30 লিঙ্গ : মহিলা	CFM0366328 ফটো উপলব্ধ	185 নাম : অজয় লামা মাতৃৰ নাম: দেবকী লামা ঘৰ নং : 80 বয়স : 30 লিঙ্গ : পুৰুষ	CFM0090639 ফটো উপলব্ধ	186 নাম : চামেলী তামাং স্বামীৰ নাম: অজয় লামা ঘৰ নং : 40 বয়স : 26 লিঙ্গ : মহিলা	CFM7150360 ফটো উপলব্ধ
187 নাম : পূজা লামা মাতৃৰ নাম: দেবকী লামা ঘৰ নং : 80 বয়স : 24 লিঙ্গ : মহিলা	CFM0366518 ফটো উপলব্ধ	188 নাম : জয়া লামা মাতৃৰ নাম: দেবকী লামা ঘৰ নং : 40 বয়স : 23 লিঙ্গ : মহিলা	CFM7150261 ফটো উপলব্ধ	189 নাম : হেমন্ত লামা পিতাৰ নাম: বীৰ বাহাদুৰ লামা ঘৰ নং : 81 বয়স : 43 লিঙ্গ : পুৰুষ	CFM1335995 ফটো উপলব্ধ
190 নাম : ডাম্বৰ লামা পিতাৰ নাম: বীৰ বাহাদুৰ লামা ঘৰ নং : 81 বয়স : 38 লিঙ্গ : পুৰুষ	CFM1336001 ফটো উপলব্ধ	191 নাম : বাহুল তামাং পিতাৰ নাম: বীৰ বাহাদুৰ তামাং ঘৰ নং : 81 বয়স : 36 লিঙ্গ : পুৰুষ	CFM1336012 ফটো উপলব্ধ	192 নাম : পাৰুল লামা স্বামীৰ নাম: হেমন্ত লামা ঘৰ নং : 81 বয়স : 31 লিঙ্গ : মহিলা	CFM0135285 ফটো উপলব্ধ
193 নাম : কঞ্চন তামাং স্বামীৰ নাম: জ্ঞান বাহাদুৰ লামা ঘৰ নং : 41 বয়স : 29 লিঙ্গ : মহিলা	CFM0356659 ফটো উপলব্ধ	194 নাম : অঞ্জলী তামাং স্বামীৰ নাম: ডম্বৰ লামা ঘৰ নং : 41 বয়স : 25 লিঙ্গ : মহিলা	CFM0360214 ফটো উপলব্ধ	195 নাম : বুদ্ধিমায়া লামা স্বামীৰ নাম: গোপাল ঘৰ নং : 82 বয়স : 52 লিঙ্গ : মহিলা	CFM1336034 ফটো উপলব্ধ
196 নাম : গোবিন্দ তামাং মাতৃৰ নাম: বুদ্ধিমায়া লামা ঘৰ নং : 82 বয়স : 31 লিঙ্গ : পুৰুষ	CFM1885989 ফটো উপলব্ধ	197 নাম : ভগবান দাস পিতাৰ নাম: কণ্ঠীৰাম ঘৰ নং : 83 বয়স : 41 লিঙ্গ : পুৰুষ	CFM1336090 ফটো উপলব্ধ	198 নাম : মাজনী দাস স্বামীৰ নাম: ভগবান দাস ঘৰ নং : 83 বয়স : 37 লিঙ্গ : মহিলা	CFM1336103 ফটো উপলব্ধ
199 নাম : মনজিত দাস পিতাৰ নাম: ভগবান দাস ঘৰ নং : 43 বয়স : 25 লিঙ্গ : পুৰুষ	CFM7177314 ফটো উপলব্ধ	200 নাম : কনক দাস পিতাৰ নাম: কণ্ঠীৰাম ঘৰ নং : 88 বয়স : 65 লিঙ্গ : পুৰুষ	CFM1336114 ফটো উপলব্ধ	201 নাম : সুমিত্ৰা দাস স্বামীৰ নাম: কনক ঘৰ নং : 88 বয়স : 57 লিঙ্গ : মহিলা	CFM1336125 ফটো উপলব্ধ
202 নাম : প্ৰহ্লাদ দাস পিতাৰ নাম: কনক ঘৰ নং : 88 বয়স : 36 লিঙ্গ : পুৰুষ	CFM1336136 ফটো উপলব্ধ	203 নাম : মণি কলিতা স্বামীৰ নাম: প্ৰহ্লাদ দাস ঘৰ নং : 44 বয়স : 29 লিঙ্গ : মহিলা	CFM0417634 ফটো উপলব্ধ	204 নাম : কৰুনা দাস পিতাৰ নাম: কণ্ঠীৰাম ঘৰ নং : 85 বয়স : 60 লিঙ্গ : পুৰুষ	CFM1336147 ফটো উপলব্ধ
205 নাম : সনাথী দাস স্বামীৰ নাম: কৰুনা ঘৰ নং : 85 বয়স : 47 লিঙ্গ : মহিলা	CFM1336158 ফটো উপলব্ধ	206 নাম : লাচীত দাস পিতাৰ নাম: কৰুণা দাস ঘৰ নং : 85 বয়স : 25 লিঙ্গ : পুৰুষ	CFM0312504 ফটো উপলব্ধ	207 নাম : সংগ্ৰহা দেউৰী পিতাৰ নাম: গান্ধী ঘৰ নং : 86 বয়স : 61 লিঙ্গ : পুৰুষ	CFM1336169 ফটো উপলব্ধ
208 নাম : ৰমবাসি দেউৰী স্বামীৰ নাম: সংগ্ৰহা দেউৰী ঘৰ নং : 86 বয়স : 54 লিঙ্গ : মহিলা	CFM1336170 ফটো উপলব্ধ	209 নাম : মেবলা দেউৰী পিতাৰ নাম: সংগ্ৰহা দেউৰী ঘৰ নং : 86 বয়স : 40 লিঙ্গ : পুৰুষ	CFM1336181 ফটো উপলব্ধ	210 নাম : অঞ্জলি দেউৰী স্বামীৰ নাম: মেবলা দেউৰী ঘৰ নং : 86 বয়স : 38 লিঙ্গ : মহিলা	CFM1336192 ফটো উপলব্ধ



211 নাম : হিমালী দেউৰী স্বামীৰ নাম: জংছাৰ দেউৰী ঘৰ নং : 46 বয়স : 23 লিঙ্গ : মহিলা	CFM7183577 ফটো উপলব্ধ	212 নাম : গীতাজলী দেউৰী পিতাৰ নাম: মেৱা দেউৰী ঘৰ নং : 46 বয়স : 21 লিঙ্গ : মহিলা	CFM7183866 ফটো উপলব্ধ	213 নাম : জংছাৰ দেউৰী পিতাৰ নাম: মেৱা দেউৰী ঘৰ নং : 46 বয়স : 21 লিঙ্গ : পুৰুষ	CFM7183874 ফটো উপলব্ধ
214 নাম : লক্ষী ৰামচিয়াৰী পিতাৰ নাম: গংগাৰ ঘৰ নং : 89 বয়স : 66 লিঙ্গ : পুৰুষ	CFM1336205 ফটো উপলব্ধ	215 নাম : পূৰ্ণিমা ৰামচিয়াৰী স্বামীৰ নাম: লক্ষী ঘৰ নং : 89 বয়স : 58 লিঙ্গ : মহিলা	CFM1336216 ফটো উপলব্ধ	# 216 নাম : উতপল ৰামচিয়াৰী পিতাৰ নাম: লক্ষী ৰামচিয়াৰী ঘৰ নং : 89 বয়স : 44 লিঙ্গ : পুৰুষ	CFM1336227 ফটো উপলব্ধ
217 নাম : সুপল ৰামচিয়াৰী পিতাৰ নাম: লক্ষী ৰামচিয়াৰী ঘৰ নং : 39 বয়স : 39 লিঙ্গ : পুৰুষ	CFM1336238 ফটো উপলব্ধ	218 নাম : জয়া ব্ৰহ্ম স্বামীৰ নাম: সুবল ৰামচিয়াৰী ঘৰ নং : 38 বয়স : 38 লিঙ্গ : মহিলা	CFM1885785 ফটো উপলব্ধ	219 নাম : অৰ্গে দেউৰী পিতাৰ নাম: ধৰণি দেউৰী ঘৰ নং : 58 বয়স : 58 লিঙ্গ : মহিলা	CFM1336261 ফটো উপলব্ধ
220 নাম : নাচনী দেউৰী স্বামীৰ নাম: কামেশ্বৰ দেউৰী ঘৰ নং : 8৮ক বয়স : 31 লিঙ্গ : মহিলা	CFM0135632 ফটো উপলব্ধ	221 নাম : ৰবি দেউৰী পিতাৰ নাম: আশাৰাম দেউৰী ঘৰ নং : 8৮ বয়স : 31 লিঙ্গ : পুৰুষ	CFM0097485 ফটো উপলব্ধ	222 নাম : তুল দেউৰী স্বামীৰ নাম: ৰবি দেউৰী ঘৰ নং : 48 বয়স : 28 লিঙ্গ : মহিলা	UUI0075523 ফটো উপলব্ধ
223 নাম : আশা ৰাম দেউৰী পিতাৰ নাম: ধৰনী ঘৰ নং : 8৮ক বয়স : 58 লিঙ্গ : পুৰুষ	CFM1336272 ফটো উপলব্ধ	224 নাম : ৰাজেন দেউৰী পিতাৰ নাম: ধৰনী ঘৰ নং : 8৮খ বয়স : 46 লিঙ্গ : পুৰুষ	CFM1336294 ফটো উপলব্ধ	225 নাম : কামেশ্বৰ দেউৰী পিতাৰ নাম: আশাৰাম দেউৰী ঘৰ নং : 8৮ক বয়স : 35 লিঙ্গ : পুৰুষ	CFM1885876 ফটো উপলব্ধ
226 নাম : কফলি দেউৰী পিতাৰ নাম: মদলা ঘৰ নং : 8৯ বয়স : 83 লিঙ্গ : পুৰুষ	CFM1336318 ফটো উপলব্ধ	227 নাম : শমলা দেউৰী পিতাৰ নাম: খেৰফাই ঘৰ নং : 8৯ বয়স : 48 লিঙ্গ : পুৰুষ	CFM1336330 ফটো উপলব্ধ	228 নাম : লক্ষী দেউৰী স্বামীৰ নাম: সোমলা দেউৰী ঘৰ নং : 49 বয়স : 43 লিঙ্গ : মহিলা	CFM1336341 ফটো উপলব্ধ
229 নাম : দ্বিটন দেওৱে পিতাৰ নাম: সোমলা দেউৰী ঘৰ নং : 8৯ বয়স : 28 লিঙ্গ : পুৰুষ	CFM0246355 ফটো উপলব্ধ	230 নাম : হীৰামনি দেউৰী স্বামীৰ নাম: দাইথুন দেউৰী ঘৰ নং : 8৯ বয়স : 26 লিঙ্গ : মহিলা	CFM0523522 ফটো উপলব্ধ	231 নাম : ৰাধিকা দেৱী পিতাৰ নাম: শমলা দেৱী ঘৰ নং : 49 বয়স : 21 লিঙ্গ : মহিলা	CFM7164551 ফটো উপলব্ধ
232 নাম : বদৰ্মখংগু নাৰ্জাৰী মাতৃৰ নাম: মৰছী প্ৰিয়া নাৰ্জাৰী ঘৰ নং : 50 বয়স : 21 লিঙ্গ : পুৰুষ	UUI0099028 ফটো উপলব্ধ	233 নাম : ৰাখেব নাৰ্জাৰী মাতৃৰ নাম: মৰছী প্ৰিয়া নাৰ্জাৰী ঘৰ নং : 50 বয়স : 19 লিঙ্গ : পুৰুষ	UUI0099044 ফটো উপলব্ধ	234 নাম : ছবিৰাম স্বৰ্গীয়াৰী পিতাৰ নাম: অনথাই ঘৰ নং : 5১ বয়স : 73 লিঙ্গ : পুৰুষ	CFM1336374 ফটো উপলব্ধ
235 নাম : দুখি স্বৰ্গীয়াৰী স্বামীৰ নাম: ছবিৰাম স্বৰ্গীয়াৰী ঘৰ নং : ৫১ বয়স : 68 লিঙ্গ : মহিলা	CFM1336385 ফটো উপলব্ধ	236 নাম : কনিষ্ঠ স্বৰ্গীয়াৰী পিতাৰ নাম: ছবিৰাম স্বৰ্গীয়াৰী ঘৰ নং : ৫১ বয়স : 48 লিঙ্গ : পুৰুষ	CFM1336396 ফটো উপলব্ধ	237 নাম : ফাগুনী স্বৰ্গীয়াৰী স্বামীৰ নাম: কনিষ্ঠ স্বৰ্গীয়াৰী ঘৰ নং : ৫১ বয়স : 43 লিঙ্গ : মহিলা	CFM1336409 ফটো উপলব্ধ
238 নাম : হৈনা ব্ৰহ্ম স্বামীৰ নাম: শাহাৰা স্বৰ্গীয়াৰী ঘৰ নং : 51 বয়স : 28 লিঙ্গ : মহিলা	CFM7162563 ফটো উপলব্ধ	239 নাম : চাহাৰা স্বৰ্গীয়াৰী পিতাৰ নাম: কনিষ্ঠ স্বৰ্গীয়াৰী ঘৰ নং : ৫১ বয়স : 26 লিঙ্গ : পুৰুষ	CFM0246363 ফটো উপলব্ধ	240 নাম : থলংগা স্বৰ্গীয়াৰী পিতাৰ নাম: কনিষ্ঠ স্বৰ্গীয়াৰী ঘৰ নং : ৫১ বয়স : 26 লিঙ্গ : পুৰুষ	CFM0246371 ফটো উপলব্ধ



241 নাম : উদ্ৰিশৰ শ্বৰ্গীয়াৰী পিতাৰ নাম: কনিষ্ঠ শ্বৰ্গীয়াৰী ঘৰ নং : 51 বয়স : 21 লিঙ্গ : পুৰুষ	CFM7150634 ফটো উপলব্ধ	242 নাম : কাতিৰাম শ্বৰ্গীয়াৰী পিতাৰ নাম: অনথাই ঘৰ নং : 52 বয়স : 65 লিঙ্গ : পুৰুষ	CFM1336410 ফটো উপলব্ধ	243 নাম : গোমবোৰ শ্বৰ্গীয়াৰী পিতাৰ নাম: কাটিৰাম শ্বৰ্গীয়াৰী ঘৰ নং : 52 বয়স : 36 লিঙ্গ : পুৰুষ	CFM1341146 ফটো উপলব্ধ
244 নাম : চানচুমে বড়ো স্বামীৰ নাম: গম্বৰ শ্বৰ্গীয়াৰী ঘৰ নং : 52 বয়স : 35 লিঙ্গ : মহিলা	LQW5241281 ফটো উপলব্ধ	245 নাম : দীপা শ্বৰ্গীয়াৰী স্বামীৰ নাম: কৃষ্ণা বসুমতাৰী ঘৰ নং : 52 বয়স : 33 লিঙ্গ : মহিলা	CFM0308379 ফটো উপলব্ধ	246 নাম : নিলীমা শ্বৰ্গীয়াৰী স্বামীৰ নাম: হালাংগা ঘৰ নং : 52 বয়স : 45 লিঙ্গ : মহিলা	CFM1336432 ফটো উপলব্ধ
247 নাম : চাৰ্জন শ্বৰ্গীয়াৰী মাতৃৰ নাম: নিলীমা শ্বৰ্গীয়াৰী ঘৰ নং : 52 বয়স : 36 লিঙ্গ : পুৰুষ	CFM1885934 ফটো উপলব্ধ	248 নাম : সবিতা শ্বৰ্গীয়াৰী স্বামীৰ নাম: চাৰ্জন শ্বৰ্গীয়াৰী ঘৰ নং : 32 বয়স : 32 লিঙ্গ : মহিলা	CFM0104398 ফটো উপলব্ধ	249 নাম : নিজেম শ্বৰ্গীয়াৰী মাতৃৰ নাম: নিলীমা শ্বৰ্গীয়াৰী ঘৰ নং : 52 বয়স : 29 লিঙ্গ : পুৰুষ	CFM0104406 ফটো উপলব্ধ
250 নাম : সমখোৰ শ্বৰ্গীয়াৰী পিতাৰ নাম: নিলীমা শ্বৰ্গীয়াৰী ঘৰ নং : 53 বয়স : 29 লিঙ্গ : পুৰুষ	CFM7149230 ফটো উপলব্ধ	251 নাম : বাখেব শ্বৰ্গীয়াৰী পিতাৰ নাম: বামপতি ঘৰ নং : 58 বয়স : 58 লিঙ্গ : পুৰুষ	CFM1336443 ফটো উপলব্ধ	252 নাম : বিষয়া শ্বৰ্গীয়াৰী স্বামীৰ নাম: বাখেব ঘৰ নং : 58 বয়স : 53 লিঙ্গ : মহিলা	CFM1336454 ফটো উপলব্ধ
253 নাম : ঘনশ্যাম শ্বৰ্গীয়াৰী পিতাৰ নাম: বাখেপ শ্বৰ্গীয়াৰী ঘৰ নং : 58 বয়স : 40 লিঙ্গ : পুৰুষ	CFM1336465 ফটো উপলব্ধ	254 নাম : বাম শ্বৰ্গীয়াৰী পিতাৰ নাম: বাখেব ঘৰ নং : 58 বয়স : 38 লিঙ্গ : পুৰুষ	CFM1336476 ফটো উপলব্ধ	255 নাম : বিবাৰী শ্বৰ্গীয়াৰী স্বামীৰ নাম: বাম শ্বৰ্গীয়াৰী ঘৰ নং : 54 বয়স : 28 লিঙ্গ : মহিলা	CFM1221811 ফটো উপলব্ধ
256 নাম : মণিকা শ্বৰ্গীয়াৰী পিতাৰ নাম: নোখা শ্বৰ্গীয়াৰী ঘৰ নং : 58 বয়স : 25 লিঙ্গ : মহিলা	CFM0373605 ফটো উপলব্ধ	257 নাম : বিপুল শ্বৰ্গীয়াৰী পিতাৰ নাম: নোক শ্বৰ্গীয়াৰী ঘৰ নং : 54 বয়স : 22 লিঙ্গ : পুৰুষ	UUI0149625 ফটো উপলব্ধ	258 নাম : নোখা শ্বৰ্গীয়াৰী পিতাৰ নাম: বামপতি ঘৰ নং : 58ক বয়স : 48 লিঙ্গ : পুৰুষ	CFM1336487 ফটো উপলব্ধ
259 নাম : তৰনী দেউৰী পিতাৰ নাম: ধনেশ্বৰ ঘৰ নং : 55 বয়স : 65 লিঙ্গ : পুৰুষ	CFM1336512 ফটো উপলব্ধ	260 নাম : অৰগে দেউৰী স্বামীৰ নাম: তৰনী ঘৰ নং : 55 বয়স : 58 লিঙ্গ : মহিলা	CFM1336523 ফটো উপলব্ধ	261 নাম : কমলি খাকুলাৰী দেউৰী স্বামীৰ নাম: সনজিত দেউৰী ঘৰ নং : 55 বয়স : 39 লিঙ্গ : মহিলা	CFM0232199 ফটো উপলব্ধ
262 নাম : শনিৰাম দেউৰী পিতাৰ নাম: তৰনী ঘৰ নং : 55 বয়স : 38 লিঙ্গ : পুৰুষ	CFM1336545 ফটো উপলব্ধ	263 নাম : আজলী দেউৰী স্বামীৰ নাম: শনিৰাম দেউৰী ঘৰ নং : 55 বয়স : 33 লিঙ্গ : মহিলা	CFM1885774 ফটো উপলব্ধ	264 নাম : শ্যামলা দেউৰী স্বামীৰ নাম: ভদ্রেশ্বৰী ঘৰ নং : 55 বয়স : 78 লিঙ্গ : মহিলা	CFM1336567 ফটো উপলব্ধ
265 নাম : দানস্ৰাং দেউৰী পিতাৰ নাম: ভদ্রেশ্বৰ ঘৰ নং : 56 বয়স : 48 লিঙ্গ : পুৰুষ	CFM1336578 ফটো উপলব্ধ	266 নাম : দীনেশ দেউৰী পিতাৰ নাম: ভদ্রেশ্বৰ ঘৰ নং : 56 বয়স : 46 লিঙ্গ : পুৰুষ	CFM1336589 ফটো উপলব্ধ	267 নাম : দীপু দেউৰী পিতাৰ নাম: ভদ্রেশ্বৰ ঘৰ নং : 56 বয়স : 44 লিঙ্গ : পুৰুষ	CFM1336603 ফটো উপলব্ধ
268 নাম : বুমাৰী দেউৰী স্বামীৰ নাম: দানস্ৰাং দেউৰী ঘৰ নং : 56 বয়স : 44 লিঙ্গ : মহিলা	CFM0136051 ফটো উপলব্ধ	269 নাম : নিলীমা দেউৰী স্বামীৰ নাম: দীনেশ দেউৰী ঘৰ নং : 56 বয়স : 43 লিঙ্গ : মহিলা	CFM1336590 ফটো উপলব্ধ	270 নাম : টিকেন্দু দেউৰী পিতাৰ নাম: দীপু দেউৰী ঘৰ নং : 56 বয়স : 21 লিঙ্গ : পুৰুষ	UUI0150821 ফটো উপলব্ধ



271 নাম : বিষ্ণু দেউৰী পিতাৰ নাম: জেথুবা ঘৰ নং : ৫৭ বয়স : 73 লিঙ্গ : পুৰুষ	CFM1336636 ফটো উপলব্ধ	272 নাম : বেলাই দেউৰী স্বামীৰ নাম: বিষ্ণু দেউৰী ঘৰ নং : ৫৭ বয়স : 68 লিঙ্গ : মহিলা	CFM1336647 ফটো উপলব্ধ	273 নাম : চক্ৰ দেউৰী পিতাৰ নাম: বিষ্ণু ঘৰ নং : ৫৭ বয়স : 45 লিঙ্গ : পুৰুষ	CFM1336658 ফটো উপলব্ধ
274 নাম : গায়াৰী দেউৰী স্বামীৰ নাম: চক্ৰ দেউৰী ঘৰ নং : ৫৭ বয়স : 38 লিঙ্গ : মহিলা	CFM1336669 ফটো উপলব্ধ	275 নাম : ছুছমিতা দেউৰী পিতাৰ নাম: লোহিত দেউৰী ঘৰ নং : 57 বয়স : 25 লিঙ্গ : মহিলা	CFM0487249 ফটো উপলব্ধ	276 নাম : দিদম দেউৰী পিতাৰ নাম: লোহিত দেউৰী ঘৰ নং : 57 বয়স : 22 লিঙ্গ : পুৰুষ	CFM7176456 ফটো উপলব্ধ
277 নাম : সবিতা দেউৰী স্বামীৰ নাম: লোহিত দেউৰী ঘৰ নং : ৫৭খ বয়স : 53 লিঙ্গ : মহিলা	CFM1336705 ফটো উপলব্ধ	278 নাম : লোহিত দেউৰী পিতাৰ নাম: জেথুৱা দেউৰী ঘৰ নং : ৫৭ বয়স : 53 লিঙ্গ : পুৰুষ	CFM1336692 ফটো উপলব্ধ	279 নাম : ৰামসিং ৰামচিয়াৰী পিতাৰ নাম: গংগাৰ ঘৰ নং : ৫৭ বয়স : 53 লিঙ্গ : পুৰুষ	CFM1336716 ফটো উপলব্ধ
280 নাম : বিমলা ৰামচিয়াৰী স্বামীৰ নাম: ৰামসিং ঘৰ নং : ৫৮ বয়স : 48 লিঙ্গ : মহিলা	CFM1336727 ফটো উপলব্ধ	281 নাম : ফুংখা ৰামছিয়াৰী পিতাৰ নাম: ৰামসিং ৰামছিয়াৰী ঘৰ নং : ৫৮ বয়স : 27 লিঙ্গ : পুৰুষ	CFM0135962 ফটো উপলব্ধ	S 282 নাম : বাইজা ৰামচিয়াৰী পিতাৰ নাম: গংগাৰ ঘৰ নং : ৫৮ বয়স : 58 লিঙ্গ : পুৰুষ	CFM1336738 ফটো উপলব্ধ
283 নাম : বিমলা ৰামচিয়াৰী স্বামীৰ নাম: বাইজা ৰামচিয়াৰী ঘৰ নং : ৫৯ বয়স : 53 লিঙ্গ : মহিলা	CFM1336749 ফটো উপলব্ধ	284 নাম : থুমফা ৰামচিয়াৰী পিতাৰ নাম: বাইজা ৰামচিয়াৰী ঘৰ নং : ৫৯ বয়স : 36 লিঙ্গ : পুৰুষ	CFM1336761 ফটো উপলব্ধ	285 নাম : ভোবানী ৰামচিয়াৰী স্বামীৰ নাম: থুমফা ৰামচিয়াৰী ঘৰ নং : 59 বয়স : 36 লিঙ্গ : মহিলা	CFM0342246 ফটো উপলব্ধ
286 নাম : ভাৰতী ৰামচিয়াৰী স্বামীৰ নাম: খগেন ৰামচিয়াৰী ঘৰ নং : ৬০ বয়স : 53 লিঙ্গ : মহিলা	CFM1336783 ফটো উপলব্ধ	287 নাম : গ্যাডে ৰামচিয়াৰী স্বামীৰ নাম: খগেন ৰামচিয়াৰী ঘৰ নং : ৬০ বয়স : 48 লিঙ্গ : মহিলা	CFM1336794 ফটো উপলব্ধ	288 নাম : জেৱা ৰামচিয়াৰী পিতাৰ নাম: বুৰমল ৰামচিয়াৰী ঘৰ নং : ৬০ বয়স : 30 লিঙ্গ : পুৰুষ	CFM0523423 ফটো উপলব্ধ
289 নাম : প্ৰিন্স্বীল ৰামচিয়াৰী স্বামীৰ নাম: জেৱা ৰামচিয়াৰী ঘৰ নং : ৬০ বয়স : 30 লিঙ্গ : মহিলা	CFM1151091 ফটো উপলব্ধ	290 নাম : বিদংগশ্ৰী ৰামচিয়াৰী পিতাৰ নাম: গজেন ঘৰ নং : ৬০ বয়স : 26 লিঙ্গ : মহিলা	CFM0312553 ফটো উপলব্ধ	291 নাম : গজেন ৰামচিয়াৰী পিতাৰ নাম: দেওবাৰ ঘৰ নং : ৬১ বয়স : 63 লিঙ্গ : পুৰুষ	CFM1336874 ফটো উপলব্ধ
292 নাম : যামীনী ৰামচিয়াৰী স্বামীৰ নাম: গজেন ঘৰ নং : ৬১ বয়স : 51 লিঙ্গ : মহিলা	CFM1336885 ফটো উপলব্ধ	293 নাম : দেনিম ৰামচিয়াৰী পিতাৰ নাম: গজেন ৰামচিয়াৰী ঘৰ নং : ৬১ বয়স : 33 লিঙ্গ : পুৰুষ	CFM0111658 ফটো উপলব্ধ	294 নাম : বিৰজিত ৰামচিয়াৰী পিতাৰ নাম: গজেন ৰামচিয়াৰী ঘৰ নং : ৬১ বয়স : 30 লিঙ্গ : পুৰুষ	CFM0111856 ফটো উপলব্ধ
295 নাম : ৰনিন মুছাহাৰী স্বামীৰ নাম: সুৰেন ঘৰ নং : ৬৩ বয়স : 64 লিঙ্গ : মহিলা	CFM1336921 ফটো উপলব্ধ	S 296 নাম : মুনীন মুছাহাৰী পিতাৰ নাম: সুৰেন মুছাহাৰী ঘৰ নং : ৬৩ বয়স : 58 লিঙ্গ : পুৰুষ	CFM0246330 ফটো উপলব্ধ	297 নাম : সাবিত্ৰী মুছাহাৰী স্বামীৰ নাম: ৰনিন মুছাহাৰী ঘৰ নং : ৬৩ বয়স : 51 লিঙ্গ : মহিলা	CFM1336932 ফটো উপলব্ধ
S 298 নাম : প্ৰেমা মুছাহাৰী পিতাৰ নাম: ৰনিন মুছাহাৰী ঘৰ নং : ৬৩ বয়স : 28 লিঙ্গ : মহিলা	CFM0113928 ফটো উপলব্ধ	299 নাম : ধনশ্ৰী মুছাহাৰী পিতাৰ নাম: ৰনিন মুছাহাৰী ঘৰ নং : ৬৩ বয়স : 26 লিঙ্গ : মহিলা	CFM0246314 ফটো উপলব্ধ	300 নাম : বাচোণ্ডি মুছাহাৰী পিতাৰ নাম: ৰাণীন মুছাহাৰী ঘৰ নং : 63 বয়স : 23 লিঙ্গ : মহিলা	CFM7154263 ফটো উপলব্ধ



301 নাম : খলি মুছাহাৰী স্বামীৰ নাম: গালা ঘৰ নং : ৬৪ বয়স : 58 লিঙ্গ : মহিলা	CFM1336943 ফটো উপলব্ধ	302 নাম : চুমি মুছাহাৰী স্বামীৰ নাম: বানেশ্বৰ মুছাহাৰী ঘৰ নং : ৬৪ বয়স : 43 লিঙ্গ : মহিলা	CFM0319509 ফটো উপলব্ধ	303 নাম : মনিৰাম মুছাহাৰী পিতাৰ নাম: গালা ঘৰ নং : ৬৪ বয়স : 42 লিঙ্গ : পুৰুষ	CFM1336954 ফটো উপলব্ধ
304 নাম : বানেশ্বৰ মুছাহাৰী পিতাৰ নাম: গালা ঘৰ নং : ৬৪ বয়স : 38 লিঙ্গ : পুৰুষ	CFM1336965 ফটো উপলব্ধ	305 নাম : বৈমু মুছাহাৰী স্বামীৰ নাম: মণিৰাম মুছাহাৰী ঘৰ নং : ৬৪ বয়স : 34 লিঙ্গ : মহিলা	CFM1151117 ফটো উপলব্ধ	306 নাম : দুমফে বড়ো স্বামীৰ নাম: বুদ্র ঘৰ নং : ৬৫ বয়স : 78 লিঙ্গ : মহিলা	CFM1336976 ফটো উপলব্ধ
307 নাম : ধনেশ্বৰ বড়ো পিতাৰ নাম: লুদ্রসিং বড়ো ঘৰ নং : ৬৫ বয়স : 53 লিঙ্গ : পুৰুষ	CFM1336987 ফটো উপলব্ধ	308 নাম : দাবলা বড়ো মাতৃৰ নাম: দুমফে ঘৰ নং : ৬৫ বয়স : 49 লিঙ্গ : পুৰুষ	CFM1337004 ফটো উপলব্ধ	309 নাম : বিবাৰী বড়ো স্বামীৰ নাম: ধনেশ্বৰ ঘৰ নং : ৬৫ বয়স : 48 লিঙ্গ : মহিলা	CFM1336998 ফটো উপলব্ধ
310 নাম : দুৰ্গেশ্বৰী বড়ো স্বামীৰ নাম: দাবলা ঘৰ নং : ৬৫ বয়স : 45 লিঙ্গ : মহিলা	CFM1337015 ফটো উপলব্ধ	311 নাম : দেৰহাচাৰ বড়ো পিতাৰ নাম: ধনেশ্বৰ বড়ো ঘৰ নং : ৬৫ বয়স : 28 লিঙ্গ : পুৰুষ	CFM0115527 ফটো উপলব্ধ	312 নাম : সবিতা বড়ো পিতাৰ নাম: কামেশ্বৰ বড়ো ঘৰ নং : 65 বয়স : 28 লিঙ্গ : মহিলা	CFM7150766 ফটো উপলব্ধ
313 নাম : কামেশ্বৰ বড়ো পিতাৰ নাম: বুদ্র ঘৰ নং : ৬৫ক বয়স : 55 লিঙ্গ : পুৰুষ	CFM1337026 ফটো উপলব্ধ	314 নাম : মনমতী বড়ো স্বামীৰ নাম: কামেশ্বৰ বড়ো ঘৰ নং : ৬৫ক বয়স : 41 লিঙ্গ : মহিলা	CFM1337037 ফটো উপলব্ধ	315 নাম : সেৱো বড়ো পিতাৰ নাম: ধনুৱা বড়ো ঘৰ নং : ৬৬ বয়স : 61 লিঙ্গ : পুৰুষ	CFM1337059 ফটো উপলব্ধ
316 নাম : দুৰ্গেশ্বৰী বড়ো স্বামীৰ নাম: সেৱো বড়ো ঘৰ নং : ৬৬ বয়স : 58 লিঙ্গ : মহিলা	CFM1337060 ফটো উপলব্ধ	317 নাম : অৰিন স্বৰ্গীয়াৰী পিতাৰ নাম: ধনদা ঘৰ নং : ৬৬ বয়স : 51 লিঙ্গ : পুৰুষ	CFM1337082 ফটো উপলব্ধ	318 নাম : পখিলা স্বৰ্গীয়াৰী স্বামীৰ নাম: অৰিন ঘৰ নং : ৬৬ বয়স : 46 লিঙ্গ : মহিলা	CFM1337093 ফটো উপলব্ধ
319 নাম : নয়্যা বড়ো পিতাৰ নাম: ৰবি বড়ো ঘৰ নং : ৬৬ বয়স : 36 লিঙ্গ : পুৰুষ	CFM1337071 ফটো উপলব্ধ	320 নাম : দাঙ্গমংত্ৰী বড়ো স্বামীৰ নাম: নয়্যা বড়ো ঘৰ নং : ৬৬ বয়স : 35 লিঙ্গ : মহিলা	CFM1337128 ফটো উপলব্ধ	321 নাম : প্ৰাণজিত স্বৰ্গীয়াৰী পিতাৰ নাম: ৰবি স্বৰ্গীয়াৰী ঘৰ নং : 66 বয়স : 34 লিঙ্গ : পুৰুষ	CFM1885763 ফটো উপলব্ধ
322 নাম : ফুংবিলি ওৱাৰী স্বৰ্গীয়াৰী স্বামীৰ নাম: প্ৰাণজিত স্বৰ্গীয়াৰী ঘৰ নং : ৬৬ বয়স : 30 লিঙ্গ : মহিলা	CFM1885752 ফটো উপলব্ধ	323 নাম : প্ৰাঞ্জল স্বৰ্গীয়াৰী পিতাৰ নাম: অৰিন স্বৰ্গীয়াৰী ঘৰ নং : 66 বয়স : 29 লিঙ্গ : পুৰুষ	CFM1134584 ফটো উপলব্ধ	324 নাম : বুলবুল ৰামছিয়াৰী পিতাৰ নাম: জয়ৰাম ঘৰ নং : ৬৭ বয়স : 65 লিঙ্গ : পুৰুষ	CFM1337140 ফটো উপলব্ধ
325 নাম : ডালিমি ৰামচিয়াৰী স্বামীৰ নাম: বুলবুল ঘৰ নং : ৬৭ বয়স : 45 লিঙ্গ : মহিলা	CFM1337139 ফটো উপলব্ধ	326 নাম : বাবু ৰামছিয়াৰী পিতাৰ নাম: জয়ৰাম ৰামছিয়াৰী ঘৰ নং : ৬৮ বয়স : 85 লিঙ্গ : পুৰুষ	CFM1337151 ফটো উপলব্ধ	327 নাম : দৈছা ৰুগুং ৰামছিয়াৰী পিতাৰ নাম: বাবু ঘৰ নং : ৬৮ বয়স : 55 লিঙ্গ : পুৰুষ	CFM1337162 ফটো উপলব্ধ
328 নাম : সুমিতা ৰাশ্চিআৰী পিতাৰ নাম: দ্বীশা ৰুগুং ৰামচিয়াৰী ঘৰ নং : 68 বয়স : 32 লিঙ্গ : মহিলা	CFM0352690 ফটো উপলব্ধ	329 নাম : ৰাজ ৰাশ্চিআৰী পিতাৰ নাম: দ্বীশা ৰুগুং ৰামচিয়াৰী ঘৰ নং : ৬৮ বয়স : 29 লিঙ্গ : পুৰুষ	CFM0316570 ফটো উপলব্ধ	330 নাম : নিজম ৰাশ্চিআৰী পিতাৰ নাম: ধিৰেন ৰাশ্চিআৰী ঘৰ নং : ৬৮ক বয়স : 28 লিঙ্গ : পুৰুষ	CFM0169862 ফটো উপলব্ধ



331	CFM1263334	ফটো উপলব্ধ	332	CFM7149859	ফটো উপলব্ধ	333	UUI0052431	ফটো উপলব্ধ
নাম : বৈসম্মৈ বসুমতাৰী পিতাৰ নাম: মণিৰাম বসুমতাৰী ঘৰ নং : 68 বয়স : 22 লিঙ্গ : মহিলা			নাম : গিৰিশ বসুমতাৰী পিতাৰ নাম: বৰিৰাম বসুমতাৰী ঘৰ নং : 68 বয়স : 22 লিঙ্গ : পুৰুষ			নাম : নিমা বসুমতাৰী পিতাৰ নাম: মনিৰাম বসুমতাৰী ঘৰ নং : 68 বয়স : 20 লিঙ্গ : মহিলা		
334	CFM0467761	ফটো উপলব্ধ	335	CFM1337231	ফটো উপলব্ধ	336	CFM1337242	ফটো উপলব্ধ
নাম : ইশা ৰাশ্চিআৰী স্বামীৰ নাম: গাণ্ডা চন্দ্ৰ ৰাশ্চিআৰী ঘৰ নং : ৬৮ ক বয়স : 26 লিঙ্গ : মহিলা			নাম : দুমা বসুমতাৰী স্বামীৰ নাম: আজাৰু বসুমতাৰী ঘৰ নং : ৬৮খ বয়স : 68 লিঙ্গ : মহিলা			নাম : সৰিন বসুমতাৰী পিতাৰ নাম: আজাৰু বসুমতাৰী ঘৰ নং : ৬৮খ বয়স : 56 লিঙ্গ : পুৰুষ		
337	CFM1337208	ফটো উপলব্ধ	338	CFM1337253	ফটো উপলব্ধ	339	CFM1337275	ফটো উপলব্ধ
নাম : ধিৰেন ৰাশ্চিআৰী পিতাৰ নাম: বাবু ৰাশ্চিআৰী ঘৰ নং : ৬৮ক বয়স : 52 লিঙ্গ : পুৰুষ			নাম : মনিৰাম বসুমতাৰী পিতাৰ নাম: আজাৰু বসুমতাৰী ঘৰ নং : ৬৮খ বয়স : 50 লিঙ্গ : পুৰুষ			নাম : বৰিৰাম বসুমতাৰী পিতাৰ নাম: আজাৰু ঘৰ নং : ৬৮গ বয়স : 45 লিঙ্গ : পুৰুষ		
340	CFM1337264	ফটো উপলব্ধ	341	CFM1337219	ফটো উপলব্ধ	342	CFM1337286	ফটো উপলব্ধ
নাম : বীনাবালা বসুমতাৰী স্বামীৰ নাম: মনিৰাম বসুমতাৰী ঘৰ নং : ৬৮খ বয়স : 44 লিঙ্গ : মহিলা			নাম : বিলাইসী ৰাশ্চিআৰী স্বামীৰ নাম: ধিৰেন ৰাশ্চিআৰী ঘৰ নং : ৬৮ক বয়স : 43 লিঙ্গ : মহিলা			নাম : মঞ্জু বসুমতাৰী স্বামীৰ নাম: বৰিৰাম বসুমতাৰী ঘৰ নং : ৬৮গ বয়স : 40 লিঙ্গ : মহিলা		
343	CFM1885978	ফটো উপলব্ধ	344	CFM1337300	ফটো উপলব্ধ	345	CFM1337322	ফটো উপলব্ধ
নাম : গাণ্ডা চন্দ্ৰ ৰামছিয়াৰী পিতাৰ নাম: ধিৰেন ৰামছিয়াৰী ঘৰ নং : ৬৮ক বয়স : 31 লিঙ্গ : পুৰুষ			নাম : টিকামায়া নেৱাৰ স্বামীৰ নাম: বন ঘৰ নং : ৭০ বয়স : 74 লিঙ্গ : মহিলা			নাম : যমুনা নেৱাৰ স্বামীৰ নাম: কৃষ্ণ কুমাৰ নেৱাৰ ঘৰ নং : ৭০ বয়স : 50 লিঙ্গ : মহিলা		
346	CFM1337333	ফটো উপলব্ধ	347	CFM1341113	ফটো উপলব্ধ	348	CFM1257294	ফটো উপলব্ধ
নাম : ৰাম বাহাদুৰ নেৱাৰ পিতাৰ নাম: বন বাহাদুৰ ঘৰ নং : 70 বয়স : 40 লিঙ্গ : পুৰুষ			নাম : প্ৰমিলা নেৱাৰ স্বামীৰ নাম: ৰাম নেৱাৰ ঘৰ নং : ৭০ বয়স : 34 লিঙ্গ : মহিলা			নাম : সমিৰ নেৱাৰ পিতাৰ নাম: কৃষ্ণকুমাৰ নেৱাৰ ঘৰ নং : 70 বয়স : 24 লিঙ্গ : পুৰুষ		
349	CFM1337355	ফটো উপলব্ধ	350	CFM1886028	ফটো উপলব্ধ	351	CFM0495267	ফটো উপলব্ধ
নাম : চামেলি বড়ো স্বামীৰ নাম: গালৰ বড়ো ঘৰ নং : ৭১ বয়স : 58 লিঙ্গ : মহিলা			নাম : বিৰখাং বড়ো পিতাৰ নাম: গালৰ বড়ো ঘৰ নং : ৭১ বয়স : 31 লিঙ্গ : পুৰুষ			নাম : মায়ী বড়ো স্বামীৰ নাম: বিৰখাং বড়ো ঘৰ নং : 71 বয়স : 28 লিঙ্গ : মহিলা		
352	CFM1337399	ফটো উপলব্ধ	353	CFM1337402	ফটো উপলব্ধ	354	CFM1337413	ফটো উপলব্ধ
নাম : সনথলা ব্ৰহ্ম পিতাৰ নাম: ৰথে ঘৰ নং : ৭৩ বয়স : 63 লিঙ্গ : পুৰুষ			নাম : সৰলা ব্ৰহ্ম স্বামীৰ নাম: সনথলা ঘৰ নং : ৭৩ বয়স : 58 লিঙ্গ : মহিলা			নাম : মণীন ব্ৰহ্ম পিতাৰ নাম: সনথলা ঘৰ নং : ৭৩ বয়স : 43 লিঙ্গ : পুৰুষ		
355	CFM1337366	ফটো উপলব্ধ	356	CFM0232686	ফটো উপলব্ধ	357	CFM0232728	ফটো উপলব্ধ
নাম : প্ৰতিমা বড়ো স্বামীৰ নাম: মুনিৰ বড়ো ঘৰ নং : ৭৩ বয়স : 36 লিঙ্গ : মহিলা			নাম : চাঞ্চলা ব্ৰহ্ম পিতাৰ নাম: সন্তলা ব্ৰহ্ম ঘৰ নং : ৭৩ বয়স : 30 লিঙ্গ : পুৰুষ			নাম : পদুনী ব্ৰহ্ম স্বামীৰ নাম: চাঞ্চলা ব্ৰহ্ম ঘৰ নং : ৭৩ বয়স : 29 লিঙ্গ : মহিলা		
358	CFM1337446	ফটো উপলব্ধ	359	UUI0108498	ফটো উপলব্ধ	360	CFM1337468	ফটো উপলব্ধ
নাম : হৰেশ্বৰ বসুমতাৰী পিতাৰ নাম: গেৰেন ঘৰ নং : ৭৪ বয়স : 70 লিঙ্গ : পুৰুষ			নাম : মুনি বসুমতাৰী পিতাৰ নাম: সঞ্জাৰং বসুমতাৰী ঘৰ নং : 74 বয়স : 25 লিঙ্গ : পুৰুষ			নাম : সানজাৰাং বসুমতাৰী পিতাৰ নাম: হৰেশ্বৰ ঘৰ নং : ৭৪ক বয়স : 46 লিঙ্গ : পুৰুষ		



361 নাম : জিনালী বসুমতাৰী স্বামীৰ নাম : সানজাৰাং বসুমতাৰী ঘৰ নং : ৭৪ক বয়স : 43 লিঙ্গ : মহিলা	CFM1337469 ফটো উপলব্ধ	362 নাম : দান্ডা বসুমতাৰী পিতাৰ নাম : নগৈন ঘৰ নং : ৭৫ বয়স : 63 লিঙ্গ : পুৰুষ	CFM1337480 ফটো উপলব্ধ	363 নাম : খানশ্ৰী বসুমতাৰী স্বামীৰ নাম : দান্ডা বসুমতাৰী ঘৰ নং : ৭৫ বয়স : 53 লিঙ্গ : মহিলা	CFM1337491 ফটো উপলব্ধ
364 নাম : দেৰহাছাৰ বসুমতাৰী পিতাৰ নাম : দান্ডা বসুমতাৰী ঘৰ নং : ৭৫ বয়স : 30 লিঙ্গ : পুৰুষ	CFM0123539 ফটো উপলব্ধ	365 নাম : সবিতা বসুমতাৰী স্বামীৰ নাম : দেৰহাছাৰ বসুমতাৰী ঘৰ নং : 75 বয়স : 26 লিঙ্গ : মহিলা	CFM0423681 ফটো উপলব্ধ	366 নাম : গোবিন্দ ব্ৰহ্ম পিতাৰ নাম : প্ৰমোদ ঘৰ নং : ৭৭ বয়স : 48 লিঙ্গ : পুৰুষ	CFM1337537 ফটো উপলব্ধ
367 নাম : বিজুলী ব্ৰহ্ম স্বামীৰ নাম : গোবিন্দ ব্ৰহ্ম ঘৰ নং : ৭৭ বয়স : 43 লিঙ্গ : মহিলা	CFM1337548 ফটো উপলব্ধ	# 368 নাম : গনেশ বড়ো পিতাৰ নাম : ভবীন বড়ো ঘৰ নং : 77 বয়স : 26 লিঙ্গ : পুৰুষ	CFM0467712 ফটো উপলব্ধ	369 নাম : থুম্পু ব্ৰহ্ম পিতাৰ নাম : গোবিন্দ ব্ৰহ্ম ঘৰ নং : 77 বয়স : 26 লিঙ্গ : পুৰুষ	CFM0487447 ফটো উপলব্ধ
370 নাম : বিদাংশী ব্ৰহ্ম স্বামীৰ নাম : থুম্পু ব্ৰহ্ম ঘৰ নং : 77 বয়স : 24 লিঙ্গ : মহিলা	CFM1188028 ফটো উপলব্ধ	371 নাম : সোমবিৰ ব্ৰহ্ম মাতৃৰ নাম : বিজুলী ব্ৰহ্ম ঘৰ নং : 77 বয়স : 20 লিঙ্গ : পুৰুষ	UUI0072967 ফটো উপলব্ধ	372 নাম : ভনীতা বড়ো পিতাৰ নাম : ভবীন বড়ো ঘৰ নং : 77 ক বয়স : 26 লিঙ্গ : মহিলা	CFM0296889 ফটো উপলব্ধ
373 নাম : ভোবীন বড়ো পিতাৰ নাম : দালংগা বড়ো ঘৰ নং : ৭৭ক বয়স : 63 লিঙ্গ : পুৰুষ	CFM1337559 ফটো উপলব্ধ	374 নাম : সোমশ্ৰী বড়ো স্বামীৰ নাম : ভোবীন বড়ো ঘৰ নং : ৭৭ক বয়স : 48 লিঙ্গ : মহিলা	CFM1337560 ফটো উপলব্ধ	375 নাম : ৰাজিৱ খাকলাৰী পিতাৰ নাম : শৰত খাকলাৰী ঘৰ নং : ৭৮ বয়স : 41 লিঙ্গ : পুৰুষ	CFM1337593 ফটো উপলব্ধ
376 নাম : মজিব খাখলাৰী পিতাৰ নাম : শৰত খাখলাৰী ঘৰ নং : ৭৮ বয়স : 41 লিঙ্গ : পুৰুষ	CFM1337606 ফটো উপলব্ধ	377 নাম : দিপালি খাখলাৰী স্বামীৰ নাম : মজিব খাখলাৰী ঘৰ নং : ৭৮ বয়স : 36 লিঙ্গ : মহিলা	CFM1337617 ফটো উপলব্ধ	378 নাম : সবিতা খাকলাৰী স্বামীৰ নাম : ৰাজিৱ খাকলাৰী ঘৰ নং : ৭৮ বয়স : 35 লিঙ্গ : মহিলা	CFM1341204 ফটো উপলব্ধ
379 নাম : শ্ৰীৱীজীত খাকলাৰী পিতাৰ নাম : মজিব খাকলাৰী ঘৰ নং : 78 বয়স : 22 লিঙ্গ : পুৰুষ	CFM1294461 ফটো উপলব্ধ	380 নাম : দিপালী ব্ৰহ্ম পিতাৰ নাম : কান্তেশ্বৰ ঘৰ নং : ৭৯ বয়স : 38 লিঙ্গ : মহিলা	CFM1337639 ফটো উপলব্ধ	381 নাম : ছানছুমা ব্ৰহ্ম পিতাৰ নাম : কান্তেশ্বৰ ব্ৰহ্ম ঘৰ নং : 79 বয়স : 38 লিঙ্গ : পুৰুষ	CFM0495325 ফটো উপলব্ধ
382 নাম : হেমশ্ৰী ব্ৰহ্ম স্বামীৰ নাম : ছানছুমা ব্ৰহ্ম ঘৰ নং : 79 বয়স : 34 লিঙ্গ : মহিলা	CFM0495291 ফটো উপলব্ধ	383 নাম : হাইনশ্ৰী গয়াৰী স্বামীৰ নাম : থেংগোনা গয়াৰী ঘৰ নং : 80 বয়স : 46 লিঙ্গ : মহিলা	CFM0490623 ফটো উপলব্ধ	384 নাম : থেংগোনা গয়াৰী পিতাৰ নাম : নীলেশ্বৰ ঘৰ নং : ৮০ বয়স : 36 লিঙ্গ : পুৰুষ	CFM1337673 ফটো উপলব্ধ
385 নাম : যতীন গয়াৰী পিতাৰ নাম : নীলেশ্বৰ ঘৰ নং : ৮০ক বয়স : 48 লিঙ্গ : পুৰুষ	CFM1337684 ফটো উপলব্ধ	386 নাম : ৰনে গয়াৰী স্বামীৰ নাম : যতীন গয়াৰী ঘৰ নং : ৮০ক বয়স : 43 লিঙ্গ : মহিলা	CFM1337695 ফটো উপলব্ধ	387 নাম : ভূপেন গয়াৰী পিতাৰ নাম : গনেশ ঘৰ নং : ৮৩ বয়স : 63 লিঙ্গ : পুৰুষ	CFM1337708 ফটো উপলব্ধ
388 নাম : কামিনী গয়াৰী স্বামীৰ নাম : ভূপেন ঘৰ নং : ৮৩ বয়স : 58 লিঙ্গ : মহিলা	CFM1337719 ফটো উপলব্ধ	389 নাম : গোপাল গয়াৰী পিতাৰ নাম : ভূপেন ঘৰ নং : ৮৩ বয়স : 39 লিঙ্গ : পুৰুষ	CFM1337731 ফটো উপলব্ধ	390 নাম : সুনিল গয়াৰী পিতাৰ নাম : ভূপেন ঘৰ নং : ৮৩ বয়স : 36 লিঙ্গ : পুৰুষ	CFM1337742 ফটো উপলব্ধ



391 নাম : ছুলেখা গয়াৰী স্বামীৰ নাম : সুনিল গয়াৰী ঘৰ নং : 83 বয়স : 29 লিঙ্গ : মহিলা	CFM0482158 ফটো উপলব্ধ	392 নাম : সোৰাংসি বসুমতাৰী গয়াৰী স্বামীৰ নাম : গপাল গয়াৰী ঘৰ নং : 83 বয়স : 29 লিঙ্গ : মহিলা	CFM0531301 ফটো উপলব্ধ	393 নাম : কৃষ্ণ বসুমতাৰী স্বামীৰ নাম : কিশক দৈমাৰী ঘৰ নং : 83 বয়স : 21 লিঙ্গ : মহিলা	UUI0054106 ফটো উপলব্ধ
394 নাম : চম্পা দৈমাৰী স্বামীৰ নাম : মজেন ঘৰ নং : ৮৪ বয়স : 43 লিঙ্গ : মহিলা	CFM1337764 ফটো উপলব্ধ	395 নাম : দানসৌৰাং দৈমাৰী পিতাৰ নাম : মজেন দৈমাৰী ঘৰ নং : ৮৪ বয়স : 31 লিঙ্গ : পুৰুষ	CFM1886017 ফটো উপলব্ধ	396 নাম : সৌৰাং দৈমাৰী পিতাৰ নাম : মজেন দৈমাৰী ঘৰ নং : ৮৪ বয়স : 28 লিঙ্গ : পুৰুষ	CFM0233817 ফটো উপলব্ধ
397 নাম : জংসাৰ দৈমাৰী পিতাৰ নাম : মজেন দৈমাৰী ঘৰ নং : ৮৪ বয়স : 26 লিঙ্গ : পুৰুষ	CFM0246546 ফটো উপলব্ধ	398 নাম : সদমত্ৰী বসুমতাৰী দৈমাৰী স্বামীৰ নাম : দল্লুৰংগ দৈমাৰী ঘৰ নং : 84 বয়স : 26 লিঙ্গ : মহিলা	CFM0419440 ফটো উপলব্ধ	399 নাম : ৰূপমাৰ গয়াৰী পিতাৰ নাম : ভদ্রেস্বৰ গয়াৰী ঘৰ নং : 84 বয়স : 25 লিঙ্গ : মহিলা	UUI0057158 ফটো উপলব্ধ
S 400 নাম : বিলাইশ্ৰী মচাহাৰী স্বামীৰ নাম : জংছাৰ বসুমতাৰী ঘৰ নং : 84 বয়স : 24 লিঙ্গ : মহিলা	CFM1312859 ফটো উপলব্ধ	401 নাম : বিলাইশ্ৰী মচাহাৰী স্বামীৰ নাম : জংছাৰ দৈমাৰী ঘৰ নং : 84 বয়স : 24 লিঙ্গ : মহিলা	CFM1313964 ফটো উপলব্ধ	402 নাম : প্ৰতীমা দৈমাৰী পিতাৰ নাম : মজেন দৈমাৰী ঘৰ নং : 84 বয়স : 22 লিঙ্গ : মহিলা	CFM1314533 ফটো উপলব্ধ
403 নাম : নমিতা গয়াৰী পিতাৰ নাম : ভদ্রেস্বৰ গয়াৰী ঘৰ নং : 84 বয়স : 21 লিঙ্গ : মহিলা	UUI0057224 ফটো উপলব্ধ	404 নাম : ৰেনু দৈমাৰী স্বামীৰ নাম : স্বৰংগ দৈমাৰী ঘৰ নং : 84 বয়স : 20 লিঙ্গ : মহিলা	UUI0048462 ফটো উপলব্ধ	405 নাম : কৃষ্ণ ৰঞ্জন ব্ৰহ্ম পিতাৰ নাম : শিবনাৰায়ত ঘৰ নং : ৮৫ বয়স : 56 লিঙ্গ : পুৰুষ	CFM1337775 ফটো উপলব্ধ
406 নাম : দাবেশ্বৰী ব্ৰহ্ম স্বামীৰ নাম : কৃষ্ণ ৰঞ্জন ব্ৰহ্ম ঘৰ নং : ৮৫ বয়স : 50 লিঙ্গ : মহিলা	CFM1337786 ফটো উপলব্ধ	407 নাম : মহেশ্বৰ ব্ৰহ্ম পিতাৰ নাম : কৃষ্ণ ৰঞ্জন ব্ৰহ্ম ঘৰ নং : ৮৫ বয়স : 36 লিঙ্গ : পুৰুষ	CFM1337797 ফটো উপলব্ধ	408 নাম : জোনালী বডো স্বামীৰ নাম : মহেশ্বৰ ব্ৰহ্ম ঘৰ নং : 85 বয়স : 24 লিঙ্গ : মহিলা	UUI0133041 ফটো উপলব্ধ
409 নাম : মনেশ্বৰ দৈমাৰী পিতাৰ নাম : কমলা ঘৰ নং : ৮৭ বয়স : 53 লিঙ্গ : পুৰুষ	CFM1337822 ফটো উপলব্ধ	410 নাম : নিলীমা দৈমাৰী স্বামীৰ নাম : মনেশ্বৰ ঘৰ নং : ৮৭ বয়স : 48 লিঙ্গ : মহিলা	CFM1337833 ফটো উপলব্ধ	411 নাম : অশোক দৈমাৰী পিতাৰ নাম : মনেশ্বৰ দৈমাৰী ঘৰ নং : ৮৭ বয়স : 33 লিঙ্গ : পুৰুষ	CFM1885901 ফটো উপলব্ধ
412 নাম : কিশক দৈমাৰী পিতাৰ নাম : মনেশ্বৰ দৈমাৰী ঘৰ নং : ৮৭ বয়স : 28 লিঙ্গ : পুৰুষ	CFM0132308 ফটো উপলব্ধ	413 নাম : গংগাধৰ দৈমাৰী পিতাৰ নাম : মনেশ্বৰ দৈমাৰী ঘৰ নং : 87 বয়স : 24 লিঙ্গ : পুৰুষ	CFM1184845 ফটো উপলব্ধ	414 নাম : কৰ্মেশ্বৰ মুছাহাৰী পিতাৰ নাম : খেথেং ঘৰ নং : ৮৮ বয়স : 73 লিঙ্গ : পুৰুষ	CFM1337844 ফটো উপলব্ধ
415 নাম : চনিয়া ব্ৰহ্ম পিতাৰ নাম : ৰঞ্জন ব্ৰহ্ম ঘৰ নং : 89ক বয়স : 21 লিঙ্গ : মহিলা	CFM7159262 ফটো উপলব্ধ	416 নাম : দলেন্দ্ৰ ব্ৰহ্ম পিতাৰ নাম : বৃথব ঘৰ নং : ৮৯ক বয়স : 73 লিঙ্গ : পুৰুষ	CFM1337902 ফটো উপলব্ধ	417 নাম : জাৰৌ ব্ৰহ্ম স্বামীৰ নাম : দলেন্দ্ৰ ব্ৰহ্ম ঘৰ নং : ৮৯ক বয়স : 68 লিঙ্গ : মহিলা	CFM1337913 ফটো উপলব্ধ
418 নাম : ৰঞ্জন ব্ৰহ্ম পিতাৰ নাম : দলেন্দ্ৰ ব্ৰহ্ম ঘৰ নং : ৮৯ক বয়স : 39 লিঙ্গ : পুৰুষ	CFM1337924 ফটো উপলব্ধ	419 নাম : গশাতী ব্ৰহ্ম স্বামীৰ নাম : ৰঞ্জন ব্ৰহ্ম ঘৰ নং : ৮৯ক বয়স : 37 লিঙ্গ : মহিলা	CFM1337935 ফটো উপলব্ধ	# 420 নাম : থিফ্ৰি বসুমতাৰী স্বামীৰ নাম : জগীত বসুমতাৰী ঘৰ নং : ৯১ক বয়স : 73 লিঙ্গ : মহিলা	CFM1337957 ফটো উপলব্ধ



421 নাম : প্রহ্লাদ বসুমতাৰী পিতাৰ নাম: জগত ঘৰ নং : ৯১ বয়স : 48 লিঙ্গ : পুৰুষ	CFM1337979 ফটো উপলব্ধ	422 নাম : য়ুমনা বসুমতাৰী স্বামীৰ নাম: প্রহ্লাদ বসুমতাৰী ঘৰ নং : ৯১ বয়স : 43 লিঙ্গ : মহিলা	CFM1337980 ফটো উপলব্ধ	# 423 নাম : প্রজিত বসুমতাৰী পিতাৰ নাম: জগত ঘৰ নং : ৯১ক বয়স : 38 লিঙ্গ : পুৰুষ	CFM1337991 ফটো উপলব্ধ
424 নাম : বৃপা ব্ৰহ্ম পিতাৰ নাম: প্রহ্লাদ ব্ৰহ্ম ঘৰ নং : 91 বয়স : 22 লিঙ্গ : মহিলা	UUI0035964 ফটো উপলব্ধ	# 425 নাম : কুমা নাৰ্জাৰী পিতাৰ নাম: সন্তোষ নাৰ্জাৰী ঘৰ নং : ৯৩ক বয়স : 21 লিঙ্গ : মহিলা	UUI0044487 ফটো উপলব্ধ	426 নাম : ইসি নাৰ্জাৰী স্বামীৰ নাম: বিনা বাম নাৰ্জাৰী ঘৰ নং : ৯২ বয়স : 78 লিঙ্গ : মহিলা	CFM1338018 ফটো উপলব্ধ
427 নাম : বমা নাৰ্জাৰী পিতাৰ নাম: বিনা বাম ঘৰ নং : ৯২ বয়স : 38 লিঙ্গ : পুৰুষ	CFM1338052 ফটো উপলব্ধ	428 নাম : ৰীতা নাৰ্জাৰী স্বামীৰ নাম: বমা নাৰ্জাৰী ঘৰ নং : ৯২ বয়স : 34 লিঙ্গ : মহিলা	CFM1252774 ফটো উপলব্ধ	429 নাম : মীথিচাৰ নাৰ্জাৰী পিতাৰ নাম: বমন নাৰ্জাৰী ঘৰ নং : ৯২ বয়স : 25 লিঙ্গ : পুৰুষ	CFM1252923 ফটো উপলব্ধ
430 নাম : মনহৰী নাৰ্জাৰী স্বামীৰ নাম: বিনোদ ঘৰ নং : ৯৩ বয়স : 78 লিঙ্গ : মহিলা	CFM1338074 ফটো উপলব্ধ	431 নাম : ৰীনা নাৰ্জাৰী পিতাৰ নাম: বিনোদ ঘৰ নং : ৯৩ বয়স : 48 লিঙ্গ : মহিলা	CFM1338085 ফটো উপলব্ধ	432 নাম : দীপক নাৰ্জাৰী পিতাৰ নাম: বিনোদ ঘৰ নং : ৯৩ বয়স : 46 লিঙ্গ : পুৰুষ	CFM1338196 ফটো উপলব্ধ
433 নাম : মিৰা নাৰ্জাৰী স্বামীৰ নাম: দীপক ঘৰ নং : ৯৩ বয়স : 42 লিঙ্গ : মহিলা	CFM1338109 ফটো উপলব্ধ	# 434 নাম : সম্ৰাট নাৰ্জাৰী পিতাৰ নাম: বিনোদ ঘৰ নং : ৯৩খ বয়স : 42 লিঙ্গ : পুৰুষ	CFM1338110 ফটো উপলব্ধ	435 নাম : নিজম নাৰ্জাৰী পিতাৰ নাম: বিনোদ ঘৰ নং : ৯৩ বয়স : 36 লিঙ্গ : পুৰুষ	CFM1338132 ফটো উপলব্ধ
# 436 নাম : অন নাৰ্জাৰী স্বামীৰ নাম: সম্ৰাট নাৰ্জাৰী ঘৰ নং : ৯৩খ বয়স : 33 লিঙ্গ : মহিলা	CFM1341248 ফটো উপলব্ধ	437 নাম : নবনিতা নাৰ্জাৰী স্বামীৰ নাম: নিজম নাৰ্জাৰী ঘৰ নং : ৯৩ বয়স : 33 লিঙ্গ : মহিলা	CFM0520866 ফটো উপলব্ধ	438 নাম : জাফসাৰ নাৰ্জাৰী পিতাৰ নাম: দীপক নাৰ্জাৰী ঘৰ নং : 93 বয়স : 23 লিঙ্গ : পুৰুষ	CFM1123959 ফটো উপলব্ধ
439 নাম : ভূমিকা ৰানী নাৰ্জাৰী পিতাৰ নাম: দীপক নাৰ্জাৰী ঘৰ নং : 93 বয়স : 19 লিঙ্গ : মহিলা	UUI0110692 ফটো উপলব্ধ	440 নাম : সন্তোষ নাৰ্জাৰী পিতাৰ নাম: বিনোদ ঘৰ নং : ৯৩ক বয়স : 44 লিঙ্গ : পুৰুষ	CFM1338143 ফটো উপলব্ধ	441 নাম : ৰীনা নাৰ্জাৰী স্বামীৰ নাম: সন্তোষ নাৰ্জাৰী ঘৰ নং : ৯৩ক বয়স : 41 লিঙ্গ : মহিলা	CFM1338154 ফটো উপলব্ধ
442 নাম : খৰ্গেশ্বৰ নাৰ্জাৰী পিতাৰ নাম: ইনাম ঘৰ নং : ৯৪ বয়স : 56 লিঙ্গ : পুৰুষ	CFM1338165 ফটো উপলব্ধ	443 নাম : অনিমা নাৰ্জাৰী স্বামীৰ নাম: খৰ্গেশ্বৰ ঘৰ নং : ৯৪ বয়স : 53 লিঙ্গ : মহিলা	CFM1338176 ফটো উপলব্ধ	444 নাম : সলেন বসুমতাৰী পিতাৰ নাম: মনিৰাম ঘৰ নং : ৯৬ বয়স : 46 লিঙ্গ : পুৰুষ	CFM1338187 ফটো উপলব্ধ
445 নাম : পূৰ্ণিমা বসুমতাৰী স্বামীৰ নাম: সলেন ঘৰ নং : ৯৬ বয়স : 40 লিঙ্গ : মহিলা	CFM1338198 ফটো উপলব্ধ	446 নাম : ৰমণী বসুমতাৰী পিতাৰ নাম: মনিৰাম ঘৰ নং : ৯৬ বয়স : 38 লিঙ্গ : মহিলা	CFM1338201 ফটো উপলব্ধ	447 নাম : চিতোৰোঞ্জন বসুমতাৰী মাতৃৰ নাম: পূৰ্ণিমা বসুমতাৰী ঘৰ নং : 96 বয়স : 23 লিঙ্গ : পুৰুষ	CFM1191667 ফটো উপলব্ধ
448 নাম : ছিৰা বসুমতাৰী পিতাৰ নাম: বিদ্যাৰাম বসুমতাৰী ঘৰ নং : 97 বয়স : 36 লিঙ্গ : পুৰুষ	CFM0494989 ফটো উপলব্ধ	449 নাম : ফৰমিলা বসুমতাৰী স্বামীৰ নাম: সিৰা বসুমতাৰী ঘৰ নং : 97 বয়স : 33 লিঙ্গ : মহিলা	CFM0489930 ফটো উপলব্ধ	450 নাম : নলিনী নাৰ্জাৰী স্বামীৰ নাম: গিৰাজিন ঘৰ নং : ৯৮ বয়স : 83 লিঙ্গ : মহিলা	CFM1338303 ফটো উপলব্ধ



451 নাম : উদয় নাৰ্জাৰী পিতাৰ নাম: গিৰাজিন ঘৰ নং : ৯৮ বয়স : 47 লিঙ্গ : পুৰুষ	CFM1338314 ফটো উপলব্ধ	#2 452 নাম : প্ৰদীপ বসুমতাৰী পিতাৰ নাম: বৃষ্টিৰাম বসুমতাৰী ঘৰ নং : ৯৭ক বয়স : 46 লিঙ্গ : পুৰুষ	CFM0487223 ফটো উপলব্ধ	453 নাম : দিপীকা নাৰ্জাৰী স্বামীৰ নাম: উদয় ঘৰ নং : ৯৮ বয়স : 44 লিঙ্গ : মহিলা	CFM1338325 ফটো উপলব্ধ
# 454 নাম : কনায়শ্ৰী বসুমতাৰী স্বামীৰ নাম: প্ৰদীপ বসুমতাৰী ঘৰ নং : ৯৭ক বয়স : 40 লিঙ্গ : মহিলা	CFM0487264 ফটো উপলব্ধ	455 নাম : মিজিং নাৰ্জাৰী পিতাৰ নাম: উদয় নাৰ্জাৰী ঘৰ নং : ৯৮ বয়স : 29 লিঙ্গ : পুৰুষ	CFM0137869 ফটো উপলব্ধ	456 নাম : অঞ্জলি নাৰ্জাৰী পিতাৰ নাম: উদয় নাৰ্জাৰী ঘৰ নং : 98 বয়স : 26 লিঙ্গ : পুৰুষ	CFM0481002 ফটো উপলব্ধ
# 457 নাম : লাক্ষ্মণ বসুমতাৰী পিতাৰ নাম: প্ৰদীপ বসুমতাৰী ঘৰ নং : ৯৮ বয়স : 23 লিঙ্গ : মহিলা	UUI0022293 ফটো উপলব্ধ	458 নাম : পিকু নাৰ্জাৰী পিতাৰ নাম: উদয় নাৰ্জাৰী ঘৰ নং : 98 বয়স : 19 লিঙ্গ : পুৰুষ	UUI0120352 ফটো উপলব্ধ	459 নাম : প্ৰাঞ্জলি বড়ো মাতৃৰ নাম: বৈমালি বড়ো ঘৰ নং : 98 ক বয়স : 21 লিঙ্গ : পুৰুষ	CFM7152127 ফটো উপলব্ধ
460 নাম : বৈমালী বড়ো স্বামীৰ নাম: সত্যেশ বড়ো ঘৰ নং : ৯৮ক বয়স : 38 লিঙ্গ : মহিলা	CFM1338381 ফটো উপলব্ধ	461 নাম : অজিত কুমাৰ নাৰ্জাৰী পিতাৰ নাম: গিৰাজিন ঘৰ নং : ১০০ বয়স : 70 লিঙ্গ : পুৰুষ	CFM1338392 ফটো উপলব্ধ	462 নাম : নিলীমা নাৰ্জাৰী স্বামীৰ নাম: অজিত ঘৰ নং : ১০০ বয়স : 65 লিঙ্গ : মহিলা	CFM1338405 ফটো উপলব্ধ
463 নাম : বিজু নাৰ্জাৰী পিতাৰ নাম: অজিত ঘৰ নং : ১০০ বয়স : 43 লিঙ্গ : পুৰুষ	CFM1338416 ফটো উপলব্ধ	464 নাম : অঞ্জলী নাৰ্জাৰী পিতাৰ নাম: অজিত নাৰ্জাৰী ঘৰ নং : ১০০ বয়স : 42 লিঙ্গ : মহিলা	CFM1341226 ফটো উপলব্ধ	S 465 নাম : কেৰমনি নাৰ্জাৰী পিতাৰ নাম: অজিত ঘৰ নং : ১০০ বয়স : 41 লিঙ্গ : মহিলা	CFM1338427 ফটো উপলব্ধ
466 নাম : হেমামালী নাৰ্জাৰী স্বামীৰ নাম: বিজু নাৰ্জাৰী ঘৰ নং : ১০০ বয়স : 37 লিঙ্গ : মহিলা	CFM1341191 ফটো উপলব্ধ	467 নাম : অলংকাৰ নাৰ্জাৰী অন্যান্য: অজিত কুমাৰ নাৰ্জাৰী ঘৰ নং : 100 বয়স : 21 লিঙ্গ : পুৰুষ	UUI0106377 ফটো উপলব্ধ	468 নাম : চামুয়েল বসুমতাৰী পিতাৰ নাম: চন্দ্ৰ বসুমতাৰী ঘৰ নং : 100ক বয়স : 45 লিঙ্গ : পুৰুষ	CFM0474627 ফটো উপলব্ধ
469 নাম : মামুনি নাৰ্জাৰী স্বামীৰ নাম: চামুয়েল বসুমতাৰী ঘৰ নং : 100ক বয়স : 36 লিঙ্গ : মহিলা	CFM1338438 ফটো উপলব্ধ	470 নাম : নন্দেশ্বৰ বসুমতাৰী পিতাৰ নাম: বাতিৰাম ঘৰ নং : ১০১ বয়স : 56 লিঙ্গ : পুৰুষ	CFM1338450 ফটো উপলব্ধ	471 নাম : দিপালী বসুমতাৰী স্বামীৰ নাম: নন্দেশ্বৰ ঘৰ নং : ১০১ বয়স : 53 লিঙ্গ : মহিলা	CFM1338461 ফটো উপলব্ধ
472 নাম : খৰ্তেশ্বৰ বসুমতাৰী পিতাৰ নাম: বিষ্টিৰাম ঘৰ নং : ১০১ বয়স : 38 লিঙ্গ : পুৰুষ	CFM1338483 ফটো উপলব্ধ	473 নাম : লাওগো বসুমতাৰী পিতাৰ নাম: বিষ্টিৰাম বসুমতাৰী ঘৰ নং : ১০১ বয়স : 36 লিঙ্গ : পুৰুষ	CFM1338594 ফটো উপলব্ধ	474 নাম : বিপুল বসুমতাৰী পিতাৰ নাম: নন্দেশ্বৰ বসুমতাৰী ঘৰ নং : ১০১ বয়স : 32 লিঙ্গ : পুৰুষ	CFM1886084 ফটো উপলব্ধ
S 475 নাম : মোৰোমী বসুমতাৰী পিতাৰ নাম: নন্দেশ্বৰ বসুমতাৰী ঘৰ নং : ১০১ বয়স : 30 লিঙ্গ : মহিলা	CFM0002667 ফটো উপলব্ধ	476 নাম : বতন বসুমতাৰী পিতাৰ নাম: নন্দেশ্বৰ বসুমতাৰী ঘৰ নং : ১০১ বয়স : 28 লিঙ্গ : পুৰুষ	CFM0246512 ফটো উপলব্ধ	477 নাম : বলোৰাম বসুমতাৰী পিতাৰ নাম: নন্দেশ্বৰ বসুমতাৰী ঘৰ নং : ১০১ বয়স : 27 লিঙ্গ : পুৰুষ	CFM0246504 ফটো উপলব্ধ
478 নাম : ধনজিতা বড় স্বামীৰ নাম: বিপুল বসুমতাৰী ঘৰ নং : 101 বয়স : 25 লিঙ্গ : মহিলা	UUI0058404 ফটো উপলব্ধ	479 নাম : সত্য গয়াৰী পিতাৰ নাম: গনেশ ঘৰ নং : ১০৫ বয়স : 60 লিঙ্গ : পুৰুষ	CFM1338507 ফটো উপলব্ধ	480 নাম : দলনী গয়াৰী স্বামীৰ নাম: সত্য ঘৰ নং : ১০৫ বয়স : 53 লিঙ্গ : মহিলা	CFM1338518 ফটো উপলব্ধ



481 নাম : ৰাজু গয়াৰী পিতাৰ নাম: সত্য ঘৰ নং : ১০৫ বয়স : 37 লিঙ্গ : পুৰুষ	CFM1338529 ফটো উপলব্ধ	482 নাম : বিজু গয়াৰী পিতাৰ নাম: সত্য ঘৰ নং : ১০৫ বয়স : 36 লিঙ্গ : পুৰুষ	CFM1338530 ফটো উপলব্ধ	483 নাম : ৰণিতা গয়াৰী স্বামীৰ নাম: ৰাজু গয়াৰী ঘৰ নং : 105 বয়স : 36 লিঙ্গ : মহিলা	CFM1885843 ফটো উপলব্ধ
S 484 নাম : ৰম্ফা বড়ো পিতাৰ নাম: লেফাৰ বড়ো ঘৰ নং : 105 বয়স : 36 লিঙ্গ : মহিলা	CFM1272103 ফটো উপলব্ধ	485 নাম : শৰতী গয়াৰী স্বামীৰ নাম: বিজু গয়াৰী ঘৰ নং : ১০৫ বয়স : 32 লিঙ্গ : মহিলা	CFM0004887 ফটো উপলব্ধ	486 নাম : বগাধৰ মুছাহাৰী পিতাৰ নাম: কালিচৰন ঘৰ নং : ১০৮ বয়স : 53 লিঙ্গ : পুৰুষ	CFM1338541 ফটো উপলব্ধ
487 নাম : গাওদেবশ্ৰী মুছাহাৰী স্বামীৰ নাম: বগাধৰ ঘৰ নং : ১০৮ বয়স : 46 লিঙ্গ : মহিলা	CFM1338552 ফটো উপলব্ধ	488 নাম : প্ৰচেনজিত মুছাহাৰী পিতাৰ নাম: বগাধৰ মুছাহাৰী ঘৰ নং : ১০৮ বয়স : 29 লিঙ্গ : পুৰুষ	CFM0006668 ফটো উপলব্ধ	489 নাম : লজাণী মুছাহাৰী স্বামীৰ নাম: প্ৰসেনজিত মুছাহাৰী ঘৰ নং : ১০৮ বয়স : 26 লিঙ্গ : মহিলা	CFM0424358 ফটো উপলব্ধ
490 নাম : কৃষ্ণ মুছাহাৰী পিতাৰ নাম: বগাধৰ মুছাহাৰী ঘৰ নং : 108 বয়স : 20 লিঙ্গ : মহিলা	UUI0109363 ফটো উপলব্ধ	491 নাম : বাৰেন্দ্ৰ বসুমতাৰী পিতাৰ নাম: বলিচৰন ঘৰ নং : ১০৯ বয়স : 73 লিঙ্গ : পুৰুষ	CFM1338563 ফটো উপলব্ধ	492 নাম : দেওবাৰী বসুমতাৰী স্বামীৰ নাম: বাৰেন্দ্ৰ ঘৰ নং : ১০৯ বয়স : 66 লিঙ্গ : মহিলা	CFM1338574 ফটো উপলব্ধ
493 নাম : অলিত চন্দ্ৰ বসুমতাৰী পিতাৰ নাম: বলিচৰন ঘৰ নং : 109 বয়স : 63 লিঙ্গ : পুৰুষ	CFM1338609 ফটো উপলব্ধ	494 নাম : হাংমালী বসুমতাৰী স্বামীৰ নাম: অলিত চন্দ্ৰ বসুমতাৰী ঘৰ নং : ১০৯ বয়স : 58 লিঙ্গ : মহিলা	CFM1338610 ফটো উপলব্ধ	495 নাম : ৰাতুল বসুমতাৰী পিতাৰ নাম: বাৰেন বসুমতাৰী ঘৰ নং : ১০৯ বয়স : 44 লিঙ্গ : পুৰুষ	CFM1338585 ফটো উপলব্ধ
496 নাম : জয়ন্তী বসুমতাৰী স্বামীৰ নাম: ৰাতুল বসুমতাৰী ঘৰ নং : ১০৯ বয়স : 37 লিঙ্গ : মহিলা	CFM1338596 ফটো উপলব্ধ	497 নাম : দম্ভুৰংগ বসুমতাৰী পিতাৰ নাম: অলিত বসুমতাৰী ঘৰ নং : 109 বয়স : 31 লিঙ্গ : পুৰুষ	CFM1341135 ফটো উপলব্ধ	498 নাম : বেবিকা বসুমতাৰী পিতাৰ নাম: অলিত বসুমতাৰী ঘৰ নং : 109 বয়স : 23 লিঙ্গ : মহিলা	CFM1191816 ফটো উপলব্ধ
499 নাম : ৰংশ বসুমতাৰী পিতাৰ নাম: ৰাতুল বসুমতাৰী ঘৰ নং : 109 বয়স : 22 লিঙ্গ : মহিলা	UUI0123869 ফটো উপলব্ধ	500 নাম : ক্ষীৰোদ খাকলাৰী পিতাৰ নাম: পদাসিং ঘৰ নং : ১১০ বয়স : 68 লিঙ্গ : পুৰুষ	CFM1338632 ফটো উপলব্ধ	501 নাম : বিমলসিং খাখলাৰী পিতাৰ নাম: পদাসিং ঘৰ নং : ১১০ বয়স : 58 লিঙ্গ : পুৰুষ	CFM1338701 ফটো উপলব্ধ
502 নাম : ৰেখা খাখলাৰী স্বামীৰ নাম: বিমল ঘৰ নং : ১১০ বয়স : 53 লিঙ্গ : মহিলা	CFM1338712 ফটো উপলব্ধ	503 নাম : কুসুম খাকলাৰী পিতাৰ নাম: ক্ষীৰোদ খাকলাৰী ঘৰ নং : ১১০ বয়স : 28 লিঙ্গ : মহিলা	CFM0246256 ফটো উপলব্ধ	504 নাম : নীতু খাকলাৰী পিতাৰ নাম: বিমল সিং খাকলাৰী ঘৰ নং : ১১০ বয়স : 28 লিঙ্গ : মহিলা	CFM0246447 ফটো উপলব্ধ
505 নাম : বিজিত সিং খাকলাৰী পিতাৰ নাম: বিমল সিং খাকলাৰী ঘৰ নং : 110 বয়স : 21 লিঙ্গ : পুৰুষ	UUI0049460 ফটো উপলব্ধ	506 নাম : বুদ্ধি বসুমতাৰী পিতাৰ নাম: বংখো ঘৰ নং : ১১১ বয়স : 63 লিঙ্গ : পুৰুষ	CFM1338723 ফটো উপলব্ধ	507 নাম : ৰাখিনী বসুমতাৰী স্বামীৰ নাম: বুদ্ধি ঘৰ নং : ১১১ বয়স : 58 লিঙ্গ : মহিলা	CFM1338734 ফটো উপলব্ধ
508 নাম : অনচুমা ব্ৰহ্ম পিতাৰ নাম: বংখো ঘৰ নং : ১১১ বয়স : 57 লিঙ্গ : পুৰুষ	CFM1338778 ফটো উপলব্ধ	509 নাম : আনজানা ব্ৰহ্ম স্বামীৰ নাম: অনচুমা ব্ৰহ্ম ঘৰ নং : ১১১ বয়স : 47 লিঙ্গ : মহিলা	CFM1338789 ফটো উপলব্ধ	510 নাম : দন্দা বসুমতাৰী পিতাৰ নাম: বুদ্ধি ঘৰ নং : ১১১ বয়স : 40 লিঙ্গ : পুৰুষ	CFM1338767 ফটো উপলব্ধ



511 নাম : জয়া বসুমতাৰী স্বামীৰ নাম: বিজু বসুমতাৰী ঘৰ নং : ১১১ বয়স : 37 লিঙ্গ : মহিলা	CFM1338756 ফটো উপলব্ধ	512 নাম : বিজু বসুমতাৰী পিতাৰ নাম: বুদ্ধি ঘৰ নং : ১১১ বয়স : 36 লিঙ্গ : পুৰুষ	CFM1338745 ফটো উপলব্ধ	513 নাম : জৰাদি বসুমতাৰী স্বামীৰ নাম: দন্দী বসুমতাৰী ঘৰ নং : ১১১ বয়স : 34 লিঙ্গ : মহিলা	CFM0009308 ফটো উপলব্ধ
514 নাম : অম্বিকা ব্ৰহ্ম পিতাৰ নাম: অনচুমা ব্ৰহ্ম ঘৰ নং : ১১১ বয়স : 29 লিঙ্গ : মহিলা	CFM0169870 ফটো উপলব্ধ	515 নাম : কবিতা বসুমতাৰী পিতাৰ নাম: বিজু বসুমতাৰী ঘৰ নং : 111 বয়স : 22 লিঙ্গ : মহিলা	UUI0008862 ফটো উপলব্ধ	516 নাম : হনীখা ব্ৰহ্ম পিতাৰ নাম: অনচুমা ব্ৰহ্ম ঘৰ নং : 111 বয়স : 20 লিঙ্গ : মহিলা	UUI0139469 ফটো উপলব্ধ
517 নাম : চন্দন বসুমতাৰী পিতাৰ নাম: মংগল ঘৰ নং : ১১২ বয়স : 50 লিঙ্গ : পুৰুষ	CFM1338814 ফটো উপলব্ধ	518 নাম : শ্বেলী বসুমতাৰী স্বামীৰ নাম: চন্দন বসুমতাৰী ঘৰ নং : ১১২ বয়স : 46 লিঙ্গ : মহিলা	CFM1338825 ফটো উপলব্ধ	519 নাম : দেৰহাসাৰ বসুমতাৰী পিতাৰ নাম: সন্দন বসুমতাৰী ঘৰ নং : 112 বয়স : 25 লিঙ্গ : পুৰুষ	CFM0291450 ফটো উপলব্ধ
520 নাম : ধুবজিত বসুমতাৰী পিতাৰ নাম: চন্দন বসুমতাৰী ঘৰ নং : 112 বয়স : 22 লিঙ্গ : পুৰুষ	CFM7190093 ফটো উপলব্ধ	521 নাম : ফুলশ্ৰী বসুমতাৰী স্বামীৰ নাম: শুক্ৰ ঘৰ নং : ১১৩ বয়স : 72 লিঙ্গ : মহিলা	CFM1338836 ফটো উপলব্ধ	522 নাম : সঞ্জয় বসুমতাৰী পিতাৰ নাম: শুক্ৰ ঘৰ নং : ১১৩ বয়স : 48 লিঙ্গ : পুৰুষ	CFM1339869 ফটো উপলব্ধ
523 নাম : মাইদাংশী বসুমতাৰী স্বামীৰ নাম: সঞ্জয় বসুমতাৰী ঘৰ নং : ১১৩ বয়স : 46 লিঙ্গ : মহিলা	CFM1338870 ফটো উপলব্ধ	524 নাম : মায়া বসুমতাৰী স্বামীৰ নাম: বিৰনজয় বসুমতাৰী ঘৰ নং : ১১৩ বয়স : 43 লিঙ্গ : মহিলা	CFM1338892 ফটো উপলব্ধ	525 নাম : ছামায়ছাৰ বসুমতাৰী পিতাৰ নাম: বিৰনজয় বসুমতাৰী ঘৰ নং : ১১৩ বয়স : 27 লিঙ্গ : পুৰুষ	CFM0524777 ফটো উপলব্ধ
526 নাম : জোনালি বসুমতাৰী পিতাৰ নাম: সঞ্জয় বসুমতাৰী ঘৰ নং : 113 বয়স : 22 লিঙ্গ : মহিলা	CFM1268705 ফটো উপলব্ধ	527 নাম : বীনা বসুমতাৰী স্বামীৰ নাম: বিনদাও বসুমতাৰী ঘৰ নং : 113 বয়স : 22 লিঙ্গ : মহিলা	CFM7191869 ফটো উপলব্ধ	528 নাম : খৰুৰমদাৰ বসুমতাৰী পিতাৰ নাম: বাৰঞ্জয় বসুমতাৰী ঘৰ নং : 113 বয়স : 21 লিঙ্গ : পুৰুষ	UUI0149609 ফটো উপলব্ধ
529 নাম : বালাসী বসুমতাৰী স্বামীৰ নাম: পানীৰাম ঘৰ নং : ১১৪ বয়স : 73 লিঙ্গ : মহিলা	CFM1338905 ফটো উপলব্ধ	530 নাম : খবাই বসুমতাৰী পিতাৰ নাম: পানীৰাম ঘৰ নং : ১১৪ বয়স : 50 লিঙ্গ : পুৰুষ	CFM1338916 ফটো উপলব্ধ	531 নাম : গুণ্ডনা বসুমতাৰী পিতাৰ নাম: পানীৰাম ঘৰ নং : ১১৪ বয়স : 48 লিঙ্গ : পুৰুষ	CFM1338938 ফটো উপলব্ধ
532 নাম : মহিমা বসুমতাৰী স্বামীৰ নাম: গুণ্ডনা বসুমতাৰী ঘৰ নং : ১১৪ বয়স : 43 লিঙ্গ : মহিলা	CFM1338949 ফটো উপলব্ধ	533 নাম : বুবেশ্ৰী বসুমতাৰী স্বামীৰ নাম: খাবাই বসুমতাৰী ঘৰ নং : ১১৪ বয়স : 43 লিঙ্গ : মহিলা	CFM1338927 ফটো উপলব্ধ	534 নাম : দুৰ্গা বসুমতাৰী পিতাৰ নাম: পানীৰাম ঘৰ নং : ১১৪ বয়স : 36 লিঙ্গ : পুৰুষ	CFM1338961 ফটো উপলব্ধ
535 নাম : নমিতা বসুমতাৰী স্বামীৰ নাম: দুৰ্গা বসুমতাৰী ঘৰ নং : ১১৪ বয়স : 26 লিঙ্গ : মহিলা	CFM0169961 ফটো উপলব্ধ	536 নাম : দীপিকা বসুমতাৰী পিতাৰ নাম: গুণ্ডনা বসুমতাৰী ঘৰ নং : 114 বয়স : 25 লিঙ্গ : মহিলা	CFM0327189 ফটো উপলব্ধ	537 নাম : গুণ্ডম বসুমতাৰী পিতাৰ নাম: গুণ্ডনা বসুমতাৰী ঘৰ নং : 114 বয়স : 24 লিঙ্গ : পুৰুষ	CFM0344739 ফটো উপলব্ধ
538 নাম : মঞ্জলা মুছাহাৰী স্বামীৰ নাম: বলৈন ঘৰ নং : 115 বয়স : 64 লিঙ্গ : মহিলা	CFM1339033 ফটো উপলব্ধ	539 নাম : মায়াশ্ৰী মুছাহাৰী পিতাৰ নাম: কাৰ্লিচৰন ঘৰ নং : ১১৫ বয়স : 50 লিঙ্গ : পুৰুষ	CFM1339055 ফটো উপলব্ধ	540 নাম : সায়াবীৰ মুছাহাৰী পিতাৰ নাম: কাৰ্লিচৰন ঘৰ নং : ১১৫ বয়স : 44 লিঙ্গ : পুৰুষ	CFM1339011 ফটো উপলব্ধ



541 নাম : বহিলা মুছাহাৰী স্বামীৰ নাম: মীয়াশ্ৰোন মুছাহাৰী ঘৰ নং : ১১৫ বয়স : 42 লিঙ্গ : মহিলা	CFM1339066 ফটো উপলব্ধ	542 নাম : জয়ন্তী মুছাহাৰী স্বামীৰ নাম: সীয়াবীৰ ঘৰ নং : ১১৫ বয়স : 41 লিঙ্গ : মহিলা	CFM1339022 ফটো উপলব্ধ	543 নাম : দিপালি মুছাহাৰী স্বামীৰ নাম: দান্ড়া মুছাহাৰী ঘৰ নং : 115 বয়স : 40 লিঙ্গ : মহিলা	CFM0423418 ফটো উপলব্ধ
544 নাম : দান্ড়া মুছাহাৰী পিতাৰ নাম: বৈলেন ঘৰ নং : ১১৫ বয়স : 39 লিঙ্গ : পুৰুষ	CFM1339044 ফটো উপলব্ধ	545 নাম : সুবংছা মুছাহাৰী পিতাৰ নাম: চীয়াবীৰ মুছাহাৰী ঘৰ নং : ১১৫ বয়স : 27 লিঙ্গ : পুৰুষ	CFM0246520 ফটো উপলব্ধ	546 নাম : অনামিকা মুছাহাৰী পিতাৰ নাম: সযবীৰ মুছাহাৰী ঘৰ নং : 115 বয়স : 23 লিঙ্গ : মহিলা	CFM1242197 ফটো উপলব্ধ
547 নাম : অজা মুছাহাৰী পিতাৰ নাম: বিশেষুৰ মুছাহাৰী ঘৰ নং : ১১৬ বয়স : 54 লিঙ্গ : পুৰুষ	CFM1339077 ফটো উপলব্ধ	548 নাম : মনমতি মুছাহাৰী স্বামীৰ নাম: বন্দীস্বৰ মুছাহাৰী ঘৰ নং : ১১৬ বয়স : 45 লিঙ্গ : মহিলা	CFM1339088 ফটো উপলব্ধ	549 নাম : বিৰদাও মুছাহাৰী পিতাৰ নাম: বন্দীস্বৰ মুছাহাৰী ঘৰ নং : ১১৬ বয়স : 26 লিঙ্গ : পুৰুষ	CFM0246272 ফটো উপলব্ধ
550 নাম : হৃদঙ্গ গুৰা পিতাৰ নাম: আয়া মুছাহাৰী ঘৰ নং : 116 বয়স : 21 লিঙ্গ : পুৰুষ	CFM7188634 ফটো উপলব্ধ	551 নাম : জলধৰ মুছাহাৰী পিতাৰ নাম: বিশেষুৰ ঘৰ নং : ১১৭ বয়স : 65 লিঙ্গ : পুৰুষ	CFM1339099 ফটো উপলব্ধ	552 নাম : বাসন্তী মুছাহাৰী স্বামীৰ নাম: জলধৰ মুছাহাৰী ঘৰ নং : ১১৭ বয়স : 58 লিঙ্গ : মহিলা	CFM1339102 ফটো উপলব্ধ
553 নাম : মনধৰ মুছাহাৰী পিতাৰ নাম: বিশেষুৰ ঘৰ নং : ১১৭ বয়স : 48 লিঙ্গ : পুৰুষ	CFM1339135 ফটো উপলব্ধ	554 নাম : সবিতা মুছাহাৰী স্বামীৰ নাম: মনধৰ ঘৰ নং : ১১৭ বয়স : 43 লিঙ্গ : মহিলা	CFM1339146 ফটো উপলব্ধ	555 নাম : বডোলেণ্ড মুছাহাৰী পিতাৰ নাম: জলধৰ ঘৰ নং : ১১৭ বয়স : 36 লিঙ্গ : পুৰুষ	CFM1339124 ফটো উপলব্ধ
556 নাম : কবিতা মুছাহাৰী স্বামীৰ নাম: বৰোলেণ্ডা মুছাহাৰী ঘৰ নং : ১৭৭ বয়স : 29 লিঙ্গ : মহিলা	CFM0323089 ফটো উপলব্ধ	557 নাম : লখিধৰ মুছাহাৰী পিতাৰ নাম: মনীধৰ মুছাহাৰী ঘৰ নং : 117 বয়স : 25 লিঙ্গ : পুৰুষ	CFM0418863 ফটো উপলব্ধ	558 নাম : সুবাসী নাৰ্জাৰী পিতাৰ নাম: বানাম ঘৰ নং : ১১৮ বয়স : 53 লিঙ্গ : মহিলা	CFM1339191 ফটো উপলব্ধ
559 নাম : নিবাসী নাৰ্জাৰী পিতাৰ নাম: বানাম ঘৰ নং : ১১৮ বয়স : 46 লিঙ্গ : মহিলা	CFM1339204 ফটো উপলব্ধ	560 নাম : গণেশ নাৰ্জাৰী পিতাৰ নাম: সমৰসিং নাৰ্জাৰী ঘৰ নং : ১১৮ বয়স : 35 লিঙ্গ : পুৰুষ	CFM1886095 ফটো উপলব্ধ	561 নাম : দানচৌৰাং মুছাহাৰী পিতাৰ নাম: পূৰ্ণাৰ্থ মুছাহাৰী ঘৰ নং : 118 গ বয়স : 26 লিঙ্গ : পুৰুষ	CFM0246538 ফটো উপলব্ধ
562 নাম : আঞ্জু নাৰ্জাৰী স্বামীৰ নাম: গণেশ নাৰ্জাৰী ঘৰ নং : 118 বয়স : 25 লিঙ্গ : মহিলা	CFM0519843 ফটো উপলব্ধ	563 নাম : অলংবাৰ মুছাহাৰী পিতাৰ নাম: পূৰ্ণানাদ মুছাহাৰী ঘৰ নং : 118 গ বয়স : 25 লিঙ্গ : পুৰুষ	CFM0483529 ফটো উপলব্ধ	564 নাম : বিবাৰী মুছাহাৰী স্বামীৰ নাম: শৌমখোৰ মুছাহাৰী ঘৰ নং : 118 বয়স : 25 লিঙ্গ : মহিলা	CFM0409664 ফটো উপলব্ধ
565 নাম : প্ৰতিমা মুছাহাৰী স্বামীৰ নাম: অলংবাৰ মুছাহাৰী ঘৰ নং : 118 বয়স : 24 লিঙ্গ : মহিলা	CFM0338921 ফটো উপলব্ধ	566 নাম : বৃপালি বসুমতাৰী পিতাৰ নাম: বাবু বাম বসুমতাৰী ঘৰ নং : 118 বয়স : 21 লিঙ্গ : মহিলা	CFM7157977 ফটো উপলব্ধ	567 নাম : খনি বসুমতাৰী পিতাৰ নাম: ধনেশ্বৰ বসুমতাৰী ঘৰ নং : 118 বয়স : 20 লিঙ্গ : পুৰুষ	UUI0049189 ফটো উপলব্ধ
568 নাম : কমলী বসুমতাৰী স্বামীৰ নাম: বাবু বাম বসুমতাৰী ঘৰ নং : ১১৮ ক বয়স : 73 লিঙ্গ : মহিলা	CFM1339248 ফটো উপলব্ধ	569 নাম : বমনী বসুমতাৰী স্বামীৰ নাম: মেৰিগা বসুমতাৰী ঘৰ নং : ১১৮ খ বয়স : 63 লিঙ্গ : মহিলা	CFM1339271 ফটো উপলব্ধ	570 নাম : পূৰ্ণাৰ্থ মুছাহাৰী পিতাৰ নাম: মৈল্লা ঘৰ নং : ১১৮ গ বয়স : 58 লিঙ্গ : পুৰুষ	CFM1339317 ফটো উপলব্ধ



571 নাম : জুবিলী মুছাহাৰী স্বামীৰ নাম: পূনাথ মুছাহাৰী ঘৰ নং : ১১৮খ বয়স : 53 লিঙ্গ : মহিলা	CFM1339328 ফটো উপলব্ধ	572 নাম : ধনেশ্বৰ বসুমতাৰী পিতাৰ নাম: মেৰগী বসুমতাৰী ঘৰ নং : ১১৮খ বয়স : 50 লিঙ্গ : পুৰুষ	CFM1339293 ফটো উপলব্ধ	573 নাম : বোলডাৰ বসুমতাৰী পিতাৰ নাম: মেৰগী বসুমতাৰী ঘৰ নং : ১১৮খ বয়স : 43 লিঙ্গ : পুৰুষ	CFM1339282 ফটো উপলব্ধ
574 নাম : নয়নমণি বসুমতাৰী স্বামীৰ নাম: ধনেশ্বৰ বসুমতাৰী ঘৰ নং : ১১৮খ বয়স : 43 লিঙ্গ : মহিলা	CFM1339306 ফটো উপলব্ধ	575 নাম : জুন বসুমতাৰী পিতাৰ নাম: বাবুচিলাং বসুমতাৰী ঘৰ নং : ১১৮খ বয়স : 36 লিঙ্গ : পুৰুষ	CFM1339259 ফটো উপলব্ধ	576 নাম : বঞ্জন মুছাহাৰী পিতাৰ নাম: পূনাথ মুছাহাৰী ঘৰ নং : ১১৮খ বয়স : 36 লিঙ্গ : পুৰুষ	CFM1339339 ফটো উপলব্ধ
577 নাম : নিজ বসুমতাৰী স্বামীৰ নাম: বলসিং বসুমতাৰী ঘৰ নং : ১১৮খ বয়স : 36 লিঙ্গ : মহিলা	CFM1886131 ফটো উপলব্ধ	578 নাম : দীপিকা মুছাহাৰী স্বামীৰ নাম: বনজিন মুছাহাৰী ঘৰ নং : ১১৮খ বয়স : 32 লিঙ্গ : মহিলা	CFM0012716 ফটো উপলব্ধ	579 নাম : সেমকোৰ মুছাহাৰী পিতাৰ নাম: পূনাথ মুছাহাৰী ঘৰ নং : ১১৮খ বয়স : 29 লিঙ্গ : পুৰুষ	CFM0013128 ফটো উপলব্ধ
580 নাম : বিজয় বসুমতাৰী পিতাৰ নাম: গালিৰ ঘৰ নং : ১২০ বয়স : 73 লিঙ্গ : পুৰুষ	CFM1339351 ফটো উপলব্ধ	581 নাম : জলেশী বসুমতাৰী স্বামীৰ নাম: বিজয় ঘৰ নং : ১২০ বয়স : 63 লিঙ্গ : মহিলা	CFM1339362 ফটো উপলব্ধ	582 নাম : প্ৰবিন বসুমতাৰী পিতাৰ নাম: গংগা বসুমতাৰী ঘৰ নং : ১২০ বয়স : 47 লিঙ্গ : পুৰুষ	CFM1339419 ফটো উপলব্ধ
583 নাম : পলে বসুমতাৰী স্বামীৰ নাম: গংগাধৰ বসুমতাৰী ঘৰ নং : ১২০ বয়স : 45 লিঙ্গ : মহিলা	CFM0315424 ফটো উপলব্ধ	584 নাম : জিতু বসুমতাৰী পিতাৰ নাম: বিজয় বসুমতাৰী ঘৰ নং : ১২০ বয়স : 39 লিঙ্গ : পুৰুষ	CFM0170050 ফটো উপলব্ধ	585 নাম : বেণুধৰ বসুমতাৰী পিতাৰ নাম: বিজয় ঘৰ নং : ১২০ বয়স : 39 লিঙ্গ : পুৰুষ	CFM1339384 ফটো উপলব্ধ
586 নাম : হনে বসুমতাৰী স্বামীৰ নাম: প্ৰবিন ঘৰ নং : ১২০ বয়স : 38 লিঙ্গ : মহিলা	CFM1339420 ফটো উপলব্ধ	587 নাম : লোশী বসুমতাৰী স্বামীৰ নাম: বেণুধৰ বসুমতাৰী ঘৰ নং : ১২০ বয়স : 38 লিঙ্গ : মহিলা	CFM1339395 ফটো উপলব্ধ	588 নাম : অনু বসুমতাৰী পিতাৰ নাম: বিজয় ঘৰ নং : ১২০ বয়স : 36 লিঙ্গ : পুৰুষ	CFM1339408 ফটো উপলব্ধ
589 নাম : মিনিলা বসুমতাৰী স্বামীৰ নাম: অনু বসুমতাৰী ঘৰ নং : ১২০ বয়স : 30 লিঙ্গ : মহিলা	CFM0230706 ফটো উপলব্ধ	590 নাম : খীৰীম বসুমতাৰী পিতাৰ নাম: প্ৰবিন বসুমতাৰী ঘৰ নং : ১২০ বয়স : 29 লিঙ্গ : পুৰুষ	CFM0230789 ফটো উপলব্ধ	591 নাম : প্ৰাঞ্জীত বসুমতাৰী পিতাৰ নাম: বীণুধৰ বসুমতাৰী ঘৰ নং : 120 বয়স : 21 লিঙ্গ : পুৰুষ	CFM7185978 ফটো উপলব্ধ
592 নাম : গংগাধৰ বসুমতাৰী পিতাৰ নাম: ফুকন বসুমতাৰী ঘৰ নং : ১২১ বয়স : 68 লিঙ্গ : পুৰুষ	CFM1339431 ফটো উপলব্ধ	593 নাম : প্ৰদীপ বসুমতাৰী পিতাৰ নাম: গংগা ঘৰ নং : ১২১ বয়স : 45 লিঙ্গ : পুৰুষ	CFM1339475 ফটো উপলব্ধ	594 নাম : মিথিংগা বসুমতাৰী পিতাৰ নাম: গংগা ঘৰ নং : ১২১ বয়স : 40 লিঙ্গ : পুৰুষ	CFM1339497 ফটো উপলব্ধ
595 নাম : বাসন্তী বসুমতাৰী স্বামীৰ নাম: প্ৰদীপ ঘৰ নং : ১২১ বয়স : 38 লিঙ্গ : মহিলা	CFM1339486 ফটো উপলব্ধ	596 নাম : বিজু বসুমতাৰী স্বামীৰ নাম: মিথিংগা বসুমতাৰী ঘৰ নং : ১২১ বয়স : 38 লিঙ্গ : মহিলা	CFM1339500 ফটো উপলব্ধ	597 নাম : ৰতন বসুমতাৰী পিতাৰ নাম: গংগাধৰ বসুমতাৰী ঘৰ নং : ১২১ বয়স : 37 লিঙ্গ : পুৰুষ	CFM1885865 ফটো উপলব্ধ
598 নাম : আজলি বসুমতাৰী স্বামীৰ নাম: ৰতন বসুমতাৰী ঘৰ নং : ১২১ বয়স : 35 লিঙ্গ : মহিলা	CFM0230797 ফটো উপলব্ধ	599 নাম : দ্বিঠন বসুমতাৰী পিতাৰ নাম: ৰতন বসুমতাৰী ঘৰ নং : 121 বয়স : 21 লিঙ্গ : পুৰুষ	CFM7191406 ফটো উপলব্ধ	600 নাম : বগুণ মুছাহাৰী পিতাৰ নাম: গলৌ ঘৰ নং : ১২২ বয়স : 58 লিঙ্গ : পুৰুষ	CFM1339511 ফটো উপলব্ধ



601 নাম : থিন মুছাহাৰী পিতাৰ নাম: গলো মুছাহাৰী ঘৰ নং : ১২২ বয়স : 53 লিঙ্গ : পুৰুষ	CFM1339522 ফটো উপলব্ধ	602 নাম : মালি মুছাহাৰী স্বামীৰ নাম: থিনু ঘৰ নং : ১২২ বয়স : 48 লিঙ্গ : মহিলা	CFM1339533 ফটো উপলব্ধ	603 নাম : অনসুমা মুছাহাৰী পিতাৰ নাম: থিনু মুছাহাৰী ঘৰ নং : 122 বয়স : 25 লিঙ্গ : পুৰুষ	CFM0486779 ফটো উপলব্ধ
604 নাম : নান্দে বসুমতাৰী পিতাৰ নাম: হাচুং বসুমতাৰী ঘৰ নং : ১২৩ বয়স : 55 লিঙ্গ : মহিলা	CFM1339599 ফটো উপলব্ধ	605 নাম : গোবিন্দ বসুমতাৰী পিতাৰ নাম: ফুজাৰাম ঘৰ নং : ১২৩ বয়স : 53 লিঙ্গ : পুৰুষ	CFM1339577 ফটো উপলব্ধ	606 নাম : বমণী বসুমতাৰী স্বামীৰ নাম: গোবিন্দ বসুমতাৰী ঘৰ নং : ১২৩ বয়স : 48 লিঙ্গ : মহিলা	CFM1339588 ফটো উপলব্ধ
607 নাম : মোহাবিৰ বসুমতাৰী পিতাৰ নাম: কান্দা বসুমতাৰী ঘৰ নং : ১২৩ক বয়স : 24 লিঙ্গ : পুৰুষ	CFM0369520 ফটো উপলব্ধ	608 নাম : দিশ্তী বসুমতাৰী পিতাৰ নাম: গোবিন্দ বসুমতাৰী ঘৰ নং : 123 বয়স : 20 লিঙ্গ : মহিলা	UUI0036053 ফটো উপলব্ধ	609 নাম : কান্দা বসুমতাৰী পিতাৰ নাম: মেৰিগা ঘৰ নং : ১২৩ক বয়স : 52 লিঙ্গ : পুৰুষ	CFM1339602 ফটো উপলব্ধ
610 নাম : চক্ৰমনি বসুমতাৰী স্বামীৰ নাম: কান্দা বসুমতাৰী ঘৰ নং : ১২৩ক বয়স : 48 লিঙ্গ : মহিলা	CFM1339613 ফটো উপলব্ধ	611 নাম : অমনী নাৰ্জাৰী স্বামীৰ নাম: বাবু ঘৰ নং : ১২৪ বয়স : 73 লিঙ্গ : মহিলা	CFM1339635 ফটো উপলব্ধ	612 নাম : বঞ্জয় নাৰ্জাৰী পিতাৰ নাম: বাবু নাৰ্জাৰী ঘৰ নং : ১২৪ বয়স : 43 লিঙ্গ : পুৰুষ	CFM1339668 ফটো উপলব্ধ
613 নাম : বিজয় নাৰ্জাৰী পিতাৰ নাম: বাবু ঘৰ নং : ১২৪ বয়স : 40 লিঙ্গ : পুৰুষ	CFM1339680 ফটো উপলব্ধ	614 নাম : মারালী নাৰ্জাৰী স্বামীৰ নাম: বঞ্জয় নাৰ্জাৰী ঘৰ নং : ১২৪ বয়স : 38 লিঙ্গ : মহিলা	CFM1339679 ফটো উপলব্ধ	615 নাম : বনিমা নাৰ্জাৰী স্বামীৰ নাম: বিজয় নাৰ্জাৰী ঘৰ নং : ১২৪ বয়স : 36 লিঙ্গ : মহিলা	CFM0017038 ফটো উপলব্ধ
616 নাম : মিজিং নাৰ্জাৰী পিতাৰ নাম: সুদেম নাৰ্জাৰী ঘৰ নং : ১২৪ বয়স : 28 লিঙ্গ : পুৰুষ	CFM0230888 ফটো উপলব্ধ	# 617 নাম : ববীন্দ্র নাথ নাৰ্জাৰী পিতাৰ নাম: সুদেম নাৰ্জাৰী ঘৰ নং : 124সী বয়স : 26 লিঙ্গ : পুৰুষ	CFM0246454 ফটো উপলব্ধ	618 নাম : ফ বন্ধনগসৰ নাৰ্জাৰী পিতাৰ নাম: বোন্ডোয় নাৰ্জাৰী ঘৰ নং : 124 বয়স : 22 লিঙ্গ : পুৰুষ	CFM1244318 ফটো উপলব্ধ
619 নাম : প্ৰতিমণি নাৰ্জাৰী পিতাৰ নাম: বিজয় নাৰ্জাৰী ঘৰ নং : 124 বয়স : 20 লিঙ্গ : মহিলা	UUI0137133 ফটো উপলব্ধ	620 নাম : সুদেম নাৰ্জাৰী পিতাৰ নাম: বাবু ঘৰ নং : 124বি বয়স : 50 লিঙ্গ : পুৰুষ	CFM1339691 ফটো উপলব্ধ	621 নাম : পুষ্প নাৰ্জাৰী স্বামীৰ নাম: সুদেম নাৰ্জাৰী ঘৰ নং : 124বি বয়স : 48 লিঙ্গ : মহিলা	CFM1339704 ফটো উপলব্ধ
622 নাম : ভানু নাৰ্জাৰী স্বামীৰ নাম: ববীন্দ্র নাথ নাৰ্জাৰী ঘৰ নং : 124সী বয়স : 25 লিঙ্গ : মহিলা	CFM0354373 ফটো উপলব্ধ	623 নাম : ধনঞ্জয় নাৰ্জাৰী পিতাৰ নাম: বাবু ঘৰ নং : 124ক বয়স : 45 লিঙ্গ : পুৰুষ	CFM1339646 ফটো উপলব্ধ	624 নাম : বেখা নাৰ্জাৰী স্বামীৰ নাম: ধনঞ্জয় নাৰ্জাৰী ঘৰ নং : 124ক বয়স : 40 লিঙ্গ : মহিলা	CFM1339657 ফটো উপলব্ধ
625 নাম : গেৰেশ্বা নাৰ্জাৰী পিতাৰ নাম: ধনঞ্জয় নাৰ্জাৰী ঘৰ নং : 124ক বয়স : 25 লিঙ্গ : পুৰুষ	CFM0241042 ফটো উপলব্ধ	626 নাম : পুংখা নাৰ্জাৰী পিতাৰ নাম: ধনঞ্জয় নাৰ্জাৰী ঘৰ নং : 124ক বয়স : 24 লিঙ্গ : পুৰুষ	CFM0327163 ফটো উপলব্ধ	627 নাম : মাইদাং নাৰ্জাৰী স্বামীৰ নাম: গেৰেশ্বা নাৰ্জাৰী ঘৰ নং : 124ক বয়স : 24 লিঙ্গ : মহিলা	CFM0327148 ফটো উপলব্ধ
628 নাম : সূচীলা নাৰ্জাৰী স্বামীৰ নাম: পুংখা নাৰ্জাৰী ঘৰ নং : 124ক বয়স : 23 লিঙ্গ : মহিলা	CFM1187368 ফটো উপলব্ধ	629 নাম : নাচনী নাৰ্জাৰী স্বামীৰ নাম: সোমবাৰ ঘৰ নং : ১২৫ বয়স : 65 লিঙ্গ : মহিলা	CFM1339715 ফটো উপলব্ধ	630 নাম : মনু নাৰ্জাৰী পিতাৰ নাম: সোমবাৰ ঘৰ নং : ১২৫ বয়স : 46 লিঙ্গ : পুৰুষ	CFM1339726 ফটো উপলব্ধ



631 নাম : কবিতা নাৰ্জাৰী স্বামীৰ নাম: মথু নাৰ্জাৰী ঘৰ নং : ১২৫ বয়স : 43 লিঙ্গ : মহিলা	CFM1339737 ফটো উপলব্ধ	632 নাম : জাখল নাৰ্জাৰী পিতাৰ নাম: সোমবাৰ নাৰ্জাৰী ঘৰ নং : ১২৫ বয়স : 36 লিঙ্গ : পুৰুষ	CFM1339748 ফটো উপলব্ধ	633 নাম : চিনোতী নাৰ্জাৰী স্বামীৰ নাম: জীটুল নাৰ্জাৰী ঘৰ নং : ১২৫ বয়স : 35 লিঙ্গ : মহিলা	CFM1885741 ফটো উপলব্ধ
634 নাম : বাতুল নাৰ্জাৰী পিতাৰ নাম: সোমবাৰ নাৰ্জাৰী ঘৰ নং : ১২৫ বয়স : 32 লিঙ্গ : মহিলা	CFM0230896 ফটো উপলব্ধ	635 নাম : মন্জ নাৰ্জাৰী স্বামীৰ নাম: বাতুল নাৰ্জাৰী ঘৰ নং : ১২৫ বয়স : 26 লিঙ্গ : মহিলা	CFM0309146 ফটো উপলব্ধ	636 নাম : নমিতা নাৰ্জাৰী পিতাৰ নাম: মন্টু নাৰ্জাৰী ঘৰ নং : 125 বয়স : 21 লিঙ্গ : মহিলা	UUI0100024 ফটো উপলব্ধ
637 নাম : লান্তা বসুমতাৰী পিতাৰ নাম: আঁগোনা বসুমতাৰী ঘৰ নং : ১২৬ বয়স : 76 লিঙ্গ : পুৰুষ	CFM1339759 ফটো উপলব্ধ	638 নাম : খাওখালী বসুমতাৰী স্বামীৰ নাম: লান্তা বসুমতাৰী ঘৰ নং : ১২৬ বয়স : 68 লিঙ্গ : মহিলা	CFM1339760 ফটো উপলব্ধ	639 নাম : শোমলা বসুমতাৰী পিতাৰ নাম: লান্তা বসুমতাৰী ঘৰ নং : ১২৬ বয়স : 41 লিঙ্গ : পুৰুষ	CFM1339771 ফটো উপলব্ধ
640 নাম : বোদোবা বসুমতাৰী পিতাৰ নাম: লান্তা বসুমতাৰী ঘৰ নং : ১২৬ বয়স : 36 লিঙ্গ : পুৰুষ	CFM1339782 ফটো উপলব্ধ	641 নাম : বিনা বসুমতাৰী স্বামীৰ নাম: শোমলা বসুমতাৰী ঘৰ নং : ১২৬ বয়স : 35 লিঙ্গ : মহিলা	CFM1339793 ফটো উপলব্ধ	642 নাম : পিঙ্কি বসুমতাৰী স্বামীৰ নাম: বোদোবা বসুমতাৰী ঘৰ নং : 126 বয়স : 30 লিঙ্গ : মহিলা	CFM0342063 ফটো উপলব্ধ
643 নাম : ফুলমতী বসুমতাৰী স্বামীৰ নাম: মন্টু ব্ৰহ্ম ঘৰ নং : ১২৭ বয়স : 56 লিঙ্গ : মহিলা	CFM1339806 ফটো উপলব্ধ	644 নাম : অনজিমা ব্ৰহ্ম মাতৃৰ নাম: ফুলমতী ব্ৰহ্ম ঘৰ নং : ১২৭ বয়স : 30 লিঙ্গ : মহিলা	CFM0018689 ফটো উপলব্ধ	645 নাম : উষা ব্ৰহ্ম মাতৃৰ নাম: ফুলমতী ব্ৰহ্ম ঘৰ নং : ১২৭ বয়স : 26 লিঙ্গ : মহিলা	CFM0315507 ফটো উপলব্ধ
646 নাম : অৰনবীৰ নাৰ্জাৰী পিতাৰ নাম: মংগল ঘৰ নং : ১২৮ বয়স : 52 লিঙ্গ : পুৰুষ	CFM1339839 ফটো উপলব্ধ	647 নাম : আনিমা নাৰ্জাৰী স্বামীৰ নাম: অৰনবীৰ নাৰ্জাৰী ঘৰ নং : ১২৮ বয়স : 48 লিঙ্গ : মহিলা	CFM1339840 ফটো উপলব্ধ	648 নাম : ৰপন নাৰ্জাৰী স্বামীৰ নাম: বাবুল ঘৰ নং : ১২৮ বয়স : 48 লিঙ্গ : মহিলা	CFM1339862 ফটো উপলব্ধ
649 নাম : মাইনা নাৰ্জাৰী পিতাৰ নাম: অকন নাৰ্জাৰী ঘৰ নং : ১২৮ বয়স : 34 লিঙ্গ : মহিলা	CFM0468702 ফটো উপলব্ধ	650 নাম : আৰতি নাৰ্জাৰী পিতাৰ নাম: অৰনবীৰ নাৰ্জাৰী ঘৰ নং : ১২৮ বয়স : 26 লিঙ্গ : মহিলা	CFM0370437 ফটো উপলব্ধ	# 651 নাম : পোকীলা বসুমতাৰী পিতাৰ নাম: সানা বসুমতাৰী ঘৰ নং : ১৩৮ বয়স : 20 লিঙ্গ : মহিলা	UUI0051748 ফটো উপলব্ধ
652 নাম : চবিন বসুমতাৰী পিতাৰ নাম: গালিৰ ঘৰ নং : ১২৯ বয়স : 48 লিঙ্গ : পুৰুষ	CFM1339884 ফটো উপলব্ধ	653 নাম : অলকা বসুমতাৰী স্বামীৰ নাম: চবিন বসুমতাৰী ঘৰ নং : ১২৯ বয়স : 43 লিঙ্গ : মহিলা	CFM1339895 ফটো উপলব্ধ	654 নাম : সোন লামা বসুমতাৰী স্বামীৰ নাম: জুনু বসুমতাৰী ঘৰ নং : ১২৯ বয়স : 33 লিঙ্গ : মহিলা	CFM0534685 ফটো উপলব্ধ
655 নাম : ফুলমণি বসুমতাৰী পিতাৰ নাম: সবিনা বসুমতাৰী ঘৰ নং : ১২৯ বয়স : 25 লিঙ্গ : মহিলা	CFM0312728 ফটো উপলব্ধ	656 নাম : মহাৰাজ বসুমতাৰী পিতাৰ নাম: চবিন বসুমতাৰী ঘৰ নং : 129 বয়স : 22 লিঙ্গ : পুৰুষ	CFM1271584 ফটো উপলব্ধ	657 নাম : দীনবন্ধু বসুমতাৰী পিতাৰ নাম: গালিৰ বসুমতাৰী ঘৰ নং : ১৩০ বয়স : 75 লিঙ্গ : পুৰুষ	CFM1339908 ফটো উপলব্ধ
S 658 নাম : মনশী বসুমতাৰী স্বামীৰ নাম: দীৰ্ঘবন্ধু বসুমতাৰী ঘৰ নং : ১৩০ বয়স : 70 লিঙ্গ : মহিলা	CFM1339919 ফটো উপলব্ধ	659 নাম : হেমন্ত বসুমতাৰী পিতাৰ নাম: দীনবন্ধু বসুমতাৰী ঘৰ নং : ১৩০ বয়স : 47 লিঙ্গ : পুৰুষ	CFM0170092 ফটো উপলব্ধ	660 নাম : ছনিমা বসুমতাৰী স্বামীৰ নাম: হেমন্ত বসুমতাৰী ঘৰ নং : 130 বয়স : 37 লিঙ্গ : মহিলা	CFM0487157 ফটো উপলব্ধ



661 নাম : বীৰ্জ বসুমতাৰী পিতাৰ নাম: দীনবন্ধু ঘৰ নং : ১৩০ বয়স : 36 লিঙ্গ : পুৰুষ	CFM1339942 ফটো উপলব্ধ	662 নাম : বিজু বড়ো স্বামীৰ নাম: বীৰ্জ বসুমতাৰী ঘৰ নং : 130 বয়স : 32 লিঙ্গ : মহিলা	CFM0485151 ফটো উপলব্ধ	663 নাম : বিজুলী বড়ো স্বামীৰ নাম: বীৰ্জ বসুমতাৰী ঘৰ নং : ১৩০ ক বয়স : 26 লিঙ্গ : মহিলা	CFM0246306 ফটো উপলব্ধ
664 নাম : ৰোন্ধি বসুমতাৰী পিতাৰ নাম: সিৰাম বসুমতাৰী ঘৰ নং : ১৩০ (ক) বয়স : 29 লিঙ্গ : পুৰুষ	CFM0020479 ফটো উপলব্ধ	665 নাম : সিৰাম বসুমতাৰী পিতাৰ নাম: গালীৰ ঘৰ নং : ১৩০ক বয়স : 53 লিঙ্গ : পুৰুষ	CFM1339953 ফটো উপলব্ধ	666 নাম : গালী বসুমতাৰী স্বামীৰ নাম: সিৰাম বসুমতাৰী ঘৰ নং : ১৩০ক বয়স : 48 লিঙ্গ : মহিলা	CFM1339964 ফটো উপলব্ধ
667 নাম : ডাক্তৰ বসুমতাৰী পিতাৰ নাম: সিৰাম বসুমতাৰী ঘৰ নং : ১৩০ক বয়স : 36 লিঙ্গ : পুৰুষ	CFM1339975 ফটো উপলব্ধ	668 নাম : অনিতা বসুমতাৰী পিতাৰ নাম: কনক বসুমতাৰী ঘৰ নং : ১৩০ক বয়স : 32 লিঙ্গ : মহিলা	CFM1885796 ফটো উপলব্ধ	669 নাম : ফনিদ্র ব্ৰহ্ম পিতাৰ নাম: শোভাৰাম ব্ৰহ্ম ঘৰ নং : ১৩১ বয়স : 48 লিঙ্গ : পুৰুষ	CFM1340007 ফটো উপলব্ধ
670 নাম : ৰাধাকান্তি ব্ৰহ্ম স্বামীৰ নাম: ফনিদ্র ব্ৰহ্ম ঘৰ নং : ১৩১ বয়স : 41 লিঙ্গ : মহিলা	CFM1885809 ফটো উপলব্ধ	671 নাম : দে ব্ৰহ্ম পিতাৰ নাম: খুংগুৰ ব্ৰহ্ম ঘৰ নং : 131 বয়স : 21 লিঙ্গ : মহিলা	CFM7158421 ফটো উপলব্ধ	672 নাম : লিলী ব্ৰহ্ম স্বামীৰ নাম: শোভাৰাম ব্ৰহ্ম ঘৰ নং : ১৩১খ বয়স : 82 লিঙ্গ : মহিলা	CFM1339997 ফটো উপলব্ধ
673 নাম : খুংগুৰ ব্ৰহ্ম পিতাৰ নাম: শোভাৰাম ব্ৰহ্ম ঘৰ নং : ১৩১ ক বয়স : 50 লিঙ্গ : পুৰুষ	CFM1340018 ফটো উপলব্ধ	674 নাম : সমবাৰী ব্ৰহ্ম স্বামীৰ নাম: খুংগুৰ ব্ৰহ্ম ঘৰ নং : ১৩১ক বয়স : 47 লিঙ্গ : মহিলা	CFM1340029 ফটো উপলব্ধ	675 নাম : সমৰ ব্ৰহ্ম পিতাৰ নাম: শোভাৰাম ব্ৰহ্ম ঘৰ নং : ১৩১খ বয়স : 39 লিঙ্গ : পুৰুষ	CFM1340041 ফটো উপলব্ধ
676 নাম : সবিতা ব্ৰহ্ম স্বামীৰ নাম: সমৰ ব্ৰহ্ম ঘৰ নং : ১৩১খ বয়স : 34 লিঙ্গ : মহিলা	CFM0020677 ফটো উপলব্ধ	677 নাম : বনসন ব্ৰহ্ম পিতাৰ নাম: ইন্দ্ৰজিত ব্ৰহ্ম ঘৰ নং : ১৩২ বয়স : 38 লিঙ্গ : পুৰুষ	CFM1340074 ফটো উপলব্ধ	678 নাম : মণিকা ব্ৰহ্ম স্বামীৰ নাম: বনসন ব্ৰহ্ম ঘৰ নং : ১৩২ বয়স : 34 লিঙ্গ : মহিলা	CFM1885854 ফটো উপলব্ধ
679 নাম : দৈমানু ব্ৰহ্ম পিতাৰ নাম: লাউবোৰ ব্ৰহ্ম ঘৰ নং : 132 বয়স : 21 লিঙ্গ : পুৰুষ	UUI0013292 ফটো উপলব্ধ	680 নাম : যতীন বসুমতাৰী পিতাৰ নাম: বাহাদুৰ ঘৰ নং : ১৩৩ বয়স : 54 লিঙ্গ : পুৰুষ	CFM1340110 ফটো উপলব্ধ	681 নাম : পদ্মিণি বড়ো পিতাৰ নাম: বাহাদুৰ বসুমতাৰী ঘৰ নং : 133 বয়স : 54 লিঙ্গ : মহিলা	CFM1189794 ফটো উপলব্ধ
682 নাম : মনু বসুমতাৰী পিতাৰ নাম: বাহাদুৰ ঘৰ নং : ১৩৩ বয়স : 53 লিঙ্গ : পুৰুষ	CFM1340085 ফটো উপলব্ধ	683 নাম : মাইনো বসুমতাৰী স্বামীৰ নাম: মনু ঘৰ নং : ১৩৩ বয়স : 48 লিঙ্গ : মহিলা	CFM1340096 ফটো উপলব্ধ	684 নাম : তপন বসুমতাৰী পিতাৰ নাম: যতীন বসুমতাৰী ঘৰ নং : ১৩৩ বয়স : 27 লিঙ্গ : পুৰুষ	CFM0246280 ফটো উপলব্ধ
685 নাম : পদ্মা বসুমতাৰী পিতাৰ নাম: মনু বসুমতাৰী ঘৰ নং : ১৩৩ বয়স : 26 লিঙ্গ : মহিলা	CFM0246298 ফটো উপলব্ধ	686 নাম : ৰৈখাঠী বড়ো স্বামীৰ নাম: তপন বসুমতাৰী ঘৰ নং : 133 বয়স : 22 লিঙ্গ : মহিলা	CFM7160211 ফটো উপলব্ধ	687 নাম : পুষ্প বসুমতাৰী পিতাৰ নাম: মনু বসুমতাৰী ঘৰ নং : 133 বয়স : 20 লিঙ্গ : মহিলা	UUI0051490 ফটো উপলব্ধ
688 নাম : পান্না ব্ৰহ্ম পিতাৰ নাম: খুংগুৰ ব্ৰহ্ম ঘৰ নং : 133 বয়স : 19 লিঙ্গ : পুৰুষ	UUI0146522 ফটো উপলব্ধ	689 নাম : গোবিন্দ বসুমতাৰী পিতাৰ নাম: মংগল ঘৰ নং : ১৩৪ বয়স : 73 লিঙ্গ : পুৰুষ	CFM1340132 ফটো উপলব্ধ	S 690 নাম : পূৰ্ণ বসুমতাৰী পিতাৰ নাম: গোবিন্দ বসুমতাৰী ঘৰ নং : ১৩৪ বয়স : 45 লিঙ্গ : পুৰুষ	CFM0021857 ফটো উপলব্ধ



691 নাম : বাজা বসুমতাৰী পিতাৰ নাম: গৌৰিন্দ বসুমতাৰী ঘৰ নং : ১৩৪ বয়স : 44 লিঙ্গ : পুৰুষ	CFM1340154 ফটো উপলব্ধ	692 নাম : সংগীতা বসুমতাৰী স্বামীৰ নাম: পূৰ্ণ বসুমতাৰী ঘৰ নং : ১৩৪ বয়স : 38 লিঙ্গ : মহিলা	CFM1340176 ফটো উপলব্ধ	693 নাম : অজংগা বসুমতাৰী পিতাৰ নাম: গৌৰিন্দ বসুমতাৰী ঘৰ নং : ১৩৪ বয়স : 36 লিঙ্গ : পুৰুষ	CFM0231068 ফটো উপলব্ধ
694 নাম : বাজেন বসুমতাৰী পিতাৰ নাম: গৌৰিন্দ বসুমতাৰী ঘৰ নং : ১৩৪ বয়স : 35 লিঙ্গ : পুৰুষ	CFM1886073 ফটো উপলব্ধ	695 নাম : বুবাশী বসুমতাৰী স্বামীৰ নাম: অজংগা বসুমতাৰী ঘৰ নং : ১৪৩ বয়স : 32 লিঙ্গ : মহিলা	CFM0136234 ফটো উপলব্ধ	696 নাম : মাইদাংশী বসুমতাৰী স্বামীৰ নাম: বাজেন বসুমতাৰী ঘৰ নং : ১৩৪ বয়স : 30 লিঙ্গ : মহিলা	CFM0170183 ফটো উপলব্ধ
697 নাম : বামনাথ মুছাহাৰী পিতাৰ নাম: মেল্লা ঘৰ নং : ১৩৬ বয়স : 63 লিঙ্গ : পুৰুষ	CFM1340234 ফটো উপলব্ধ	698 নাম : মনমতী মুছাহাৰী স্বামীৰ নাম: বামনাথ ঘৰ নং : ১৪৩ বয়স : 58 লিঙ্গ : মহিলা	CFM1340245 ফটো উপলব্ধ	699 নাম : দংশ্ৰাং মুছাহাৰী পিতাৰ নাম: বামনাথ মুছাহাৰী ঘৰ নং : ১৩৬ বয়স : 38 লিঙ্গ : পুৰুষ	CFM1340256 ফটো উপলব্ধ
700 নাম : শেৱালী বড়ো মুছাহাৰী স্বামীৰ নাম: দংশ্ৰাং মুছাহাৰী ঘৰ নং : ১৩৬ বয়স : 36 লিঙ্গ : মহিলা	CFM0231076 ফটো উপলব্ধ	701 নাম : সৌমদৌন মুছাহাৰী পিতাৰ নাম: বামনাথ মুছাহাৰী ঘৰ নং : ১৩৬ বয়স : 33 লিঙ্গ : পুৰুষ	CFM1340267 ফটো উপলব্ধ	702 নাম : ইলিআছ মুছাহাৰী স্বামীৰ নাম: সৌমদৌন মুছাহাৰী ঘৰ নং : ১৩৬ বয়স : 25 লিঙ্গ : মহিলা	CFM0523290 ফটো উপলব্ধ
703 নাম : দীপ্তি মুছাহাৰী স্বামীৰ নাম: লিট্টা মুছাহাৰী ঘৰ নং : 137 বয়স : 37 লিঙ্গ : মহিলা	CFM1191279 ফটো উপলব্ধ	704 নাম : লৈখৌ মুছাহাৰী পিতাৰ নাম: মেল্লা মুছাহাৰী ঘৰ নং : ১৩৭ বয়স : 36 লিঙ্গ : পুৰুষ	CFM1340289 ফটো উপলব্ধ	705 নাম : সুনীল বসুমতাৰী পিতাৰ নাম: মহেন ঘৰ নং : ১৩৮ বয়স : 63 লিঙ্গ : পুৰুষ	CFM1340303 ফটো উপলব্ধ
706 নাম : হনেশ্বৰ বসুমতাৰী পিতাৰ নাম: মহেন ঘৰ নং : ১৩৮ বয়স : 58 লিঙ্গ : পুৰুষ	CFM1340358 ফটো উপলব্ধ	707 নাম : বাসন বসুমতাৰী স্বামীৰ নাম: হনেশ্বৰ বসুমতাৰী ঘৰ নং : ১৩৮ বয়স : 53 লিঙ্গ : মহিলা	CFM1340369 ফটো উপলব্ধ	708 নাম : সানা বসুমতাৰী পিতাৰ নাম: সুনীল ঘৰ নং : ১৩৮ বয়স : 43 লিঙ্গ : পুৰুষ	CFM1340325 ফটো উপলব্ধ
709 নাম : আলাৰী বসুমতাৰী স্বামীৰ নাম: সানা বসুমতাৰী ঘৰ নং : ১৩৮ বয়স : 40 লিঙ্গ : মহিলা	CFM1340336 ফটো উপলব্ধ	710 নাম : বদসা বসুমতাৰী পিতাৰ নাম: সুনীল বসুমতাৰী ঘৰ নং : 138 বয়স : 29 লিঙ্গ : পুৰুষ	CFM0417618 ফটো উপলব্ধ	711 নাম : লাঞ্চনী বসুমতাৰী স্বামীৰ নাম: বদসা বসুমতাৰী ঘৰ নং : 138 বয়স : 28 লিঙ্গ : মহিলা	CFM0417709 ফটো উপলব্ধ
712 নাম : মহেশ্বৰ বসুমতাৰী পিতাৰ নাম: বাংশী বসুমতাৰী ঘৰ নং : ১৩৯ বয়স : 56 লিঙ্গ : পুৰুষ	CFM1340370 ফটো উপলব্ধ	713 নাম : প্ৰমিলা বসুমতাৰী স্বামীৰ নাম: মহেশ্বৰ ঘৰ নং : ১৩৯ বয়স : 50 লিঙ্গ : মহিলা	CFM1340381 ফটো উপলব্ধ	714 নাম : ৰতিন বসুমতাৰী পিতাৰ নাম: মহেশ্বৰ বসুমতাৰী ঘৰ নং : ১৩৯ বয়স : 29 লিঙ্গ : পুৰুষ	CFM0024778 ফটো উপলব্ধ
715 নাম : বৌহৌশী বসুমতাৰী স্বামীৰ নাম: ৰতিন বসুমতাৰী ঘৰ নং : 139 বয়স : 29 লিঙ্গ : মহিলা	CFM0422121 ফটো উপলব্ধ	716 নাম : অঞ্জালু বসুমতাৰী পিতাৰ নাম: মহেশ্বৰ বসুমতাৰী ঘৰ নং : ১৩৯ বয়স : 28 লিঙ্গ : পুৰুষ	CFM0024869 ফটো উপলব্ধ	717 নাম : ৰহিনা বসুমতাৰী পিতাৰ নাম: মহেশ্বৰ বসুমতাৰী ঘৰ নং : ১৩৯ বয়স : 26 লিঙ্গ : পুৰুষ	CFM0311514 ফটো উপলব্ধ
718 নাম : কনীৰাম বসুমতাৰী পিতাৰ নাম: মহেশ্বৰ বসুমতাৰী ঘৰ নং : 139 বয়স : 24 লিঙ্গ : পুৰুষ	CFM1268432 ফটো উপলব্ধ	719 নাম : ফেদাব বসুমতাৰী স্বামীৰ নাম: ধীৰেন ঘৰ নং : ১৪০ বয়স : 78 লিঙ্গ : মহিলা	CFM1340405 ফটো উপলব্ধ	720 নাম : সমাইনা বসুমতাৰী স্বামীৰ নাম: হিতেশ বসুমতাৰী ঘৰ নং : ১৪০ বয়স : 40 লিঙ্গ : মহিলা	CFM0520668 ফটো উপলব্ধ



721 নাম : হিতেশ বসুমতাৰী পিতাৰ নাম: ধীৰেন ঘৰ নং : 180 বয়স : 38 লিঙ্গ : পুৰুষ	CFM1340450 ফটো উপলব্ধ	722 নাম : ৰঞ্জিলা বসুমতাৰী স্বামীৰ নাম: সৰ্মেন ঘৰ নং : 180 বয়স : 37 লিঙ্গ : মহিলা	CFM1340472 ফটো উপলব্ধ	723 নাম : সন্তোষ বসুমতাৰী পিতাৰ নাম: ধীৰেন ঘৰ নং : 180 বয়স : 36 লিঙ্গ : পুৰুষ	CFM1340461 ফটো উপলব্ধ
724 নাম : ইন্দিৰা বসুমতাৰি স্বামীৰ নাম: সোণ্টোশ বসুমতাৰি ঘৰ নং : 140 বয়স : 29 লিঙ্গ : মহিলা	CFM0351627 ফটো উপলব্ধ	725 নাম : কৃষ্ণ বাহাদুৰ লামা পিতাৰ নাম: ভীৰ্মবাহাদুৰ ঘৰ নং : 182 বয়স : 68 লিঙ্গ : পুৰুষ	CFM1340483 ফটো উপলব্ধ	726 নাম : লাচাংগ মায়্যা লামা পিতাৰ নাম: কৃষ্ণ ঘৰ নং : 182 বয়স : 39 লিঙ্গ : মহিলা	CFM1340507 ফটো উপলব্ধ
727 নাম : পেমা লামা পিতাৰ নাম: কৃষ্ণ বাহাদুৰ লামা ঘৰ নং : 182 বয়স : 28 লিঙ্গ : পুৰুষ	CFM0170233 ফটো উপলব্ধ	728 নাম : অনীতা ঘীসিংহ স্বামীৰ নাম: পেমা লামা ঘৰ নং : 142 বয়স : 27 লিঙ্গ : মহিলা	CFM7150311 ফটো উপলব্ধ	729 নাম : নোমাদেবী লামা স্বামীৰ নাম: কামিসিং লামা ঘৰ নং : 180 বয়স : 58 লিঙ্গ : মহিলা	CFM1340529 ফটো উপলব্ধ
730 নাম : নবৰাজ লামা পিতাৰ নাম: কামিসিং লামা ঘৰ নং : 180 বয়স : 37 লিঙ্গ : পুৰুষ	CFM1340541 ফটো উপলব্ধ	# 731 নাম : ভানমতী লামা স্বামীৰ নাম: সন্তোষ লামা ঘৰ নং : 180 বয়স : 36 লিঙ্গ : মহিলা	HNF0527648 ফটো উপলব্ধ	732 নাম : মনিকা লামা স্বামীৰ নাম: নবৰাজ লামা ঘৰ নং : 143 বয়স : 34 লিঙ্গ : মহিলা	CFM0422840 ফটো উপলব্ধ
733 নাম : সন্তোষ লামা পিতাৰ নাম: কামিসিং লামা ঘৰ নং : 143 বয়স : 42 লিঙ্গ : পুৰুষ	CFM1340530 ফটো উপলব্ধ	734 নাম : খিনামায়্যা নেৱাৰ স্বামীৰ নাম: তিলক ঘৰ নং : 188 বয়স : 69 লিঙ্গ : মহিলা	CFM1340563 ফটো উপলব্ধ	735 নাম : সুৰেন নেৱাৰ পিতাৰ নাম: তিলক ঘৰ নং : 188 বয়স : 51 লিঙ্গ : পুৰুষ	CFM1340574 ফটো উপলব্ধ
# 736 নাম : জীবন নেৱাৰ পিতাৰ নাম: তিলক নেৱাৰ ঘৰ নং : 188 বয়স : 44 লিঙ্গ : পুৰুষ	CFM1340596 ফটো উপলব্ধ	737 নাম : দীপা নেৱাৰ স্বামীৰ নাম: সুৰেন নেৱাৰ ঘৰ নং : 188 বয়স : 40 লিঙ্গ : মহিলা	CFM1340585 ফটো উপলব্ধ	# 738 নাম : দুৰ্গা নেৱাৰ স্বামীৰ নাম: জীৱন নেৱাৰ ঘৰ নং : 188 বয়স : 35 লিঙ্গ : মহিলা	CFM1340609 ফটো উপলব্ধ
739 নাম : সনম নেৱাৰ পিতাৰ নাম: সুৰেন নেৱাৰ ঘৰ নং : 144 বয়স : 22 লিঙ্গ : মহিলা	CFM7149958 ফটো উপলব্ধ	740 নাম : লোকমান নেৱাৰ পিতাৰ নাম: সুৰেন নেৱাৰ ঘৰ নং : 144 বয়স : 20 লিঙ্গ : পুৰুষ	UUI0148494 ফটো উপলব্ধ	741 নাম : দলমামায়্যা লামা স্বামীৰ নাম: কৰ্ম বাহাদুৰ ঘৰ নং : 185 বয়স : 58 লিঙ্গ : মহিলা	CFM1340621 ফটো উপলব্ধ
742 নাম : মিনবাহাদুৰ লামা পিতাৰ নাম: কৰ্ম বাহাদুৰ ঘৰ নং : 185 বয়স : 40 লিঙ্গ : পুৰুষ	CFM1340632 ফটো উপলব্ধ	743 নাম : মনি কুমাৰ লামা পিতাৰ নাম: কৰ্ম বাহাদুৰ লামা ঘৰ নং : 185 বয়স : 31 লিঙ্গ : পুৰুষ	CFM1341124 ফটো উপলব্ধ	744 নাম : ৰাম বাহাদুৰ লামা পিতাৰ নাম: কুৰ্মা ঘৰ নং : 185 বয়স : 71 লিঙ্গ : পুৰুষ	CFM1340654 ফটো উপলব্ধ
745 নাম : কুমাৰ লামা পিতাৰ নাম: ৰামবাহাদুৰ ঘৰ নং : 185 বয়স : 44 লিঙ্গ : পুৰুষ	CFM1340676 ফটো উপলব্ধ	746 নাম : বিনীতা লামা স্বামীৰ নাম: কুমাৰ লামা ঘৰ নং : 185 বয়স : 42 লিঙ্গ : মহিলা	CFM1340687 ফটো উপলব্ধ	747 নাম : ফুলমান লামা পিতাৰ নাম: ৰামবাহাদুৰ লামা ঘৰ নং : 185 বয়স : 36 লিঙ্গ : পুৰুষ	CFM1340698 ফটো উপলব্ধ
748 নাম : জসমতি লামা স্বামীৰ নাম: ফুলমান লামা ঘৰ নং : 185 বয়স : 33 লিঙ্গ : মহিলা	CFM0246249 ফটো উপলব্ধ	749 নাম : দুৰ্গা লামা পিতাৰ নাম: কুমাৰ লামা ঘৰ নং : 146 বয়স : 23 লিঙ্গ : মহিলা	CFM7150030 ফটো উপলব্ধ	750 নাম : সুভাশ লামা পিতাৰ নাম: কুমাৰ লামা ঘৰ নং : 146 বয়স : 21 লিঙ্গ : পুৰুষ	CFM7150154 ফটো উপলব্ধ



751 নাম : বমৰি মায়া লামা স্বামীৰ নাম: বুদ্ধ বাহাদুৰ লামা ঘৰ নং : 189 বয়স : 58 লিঙ্গ : মহিলা	CFM1340723 ফটো উপলব্ধ	752 নাম : পাচাং লামা পিতাৰ নাম: বুদ্ধ বাহাদুৰ লামা ঘৰ নং : 189 বয়স : 36 লিঙ্গ : পুৰুষ	CFM1340734 ফটো উপলব্ধ	753 নাম : ধূৰ লামা পিতাৰ নাম: বুদ্ধ বাহাদুৰ লামা ঘৰ নং : 189 বয়স : 28 লিঙ্গ : পুৰুষ	CFM0475640 ফটো উপলব্ধ
# 754 নাম : মুচিমায়া লামা স্বামীৰ নাম: ইন্দ্ৰজিত লামা ঘৰ নং : 150ক বয়স : 69 লিঙ্গ : মহিলা	CFM0029876 ফটো উপলব্ধ	# 755 নাম : ভীমমায়া দৰ্জি স্বামীৰ নাম: আনন্দ দৰ্জি ঘৰ নং : 150খ বয়স : 58 লিঙ্গ : মহিলা	CFM1340803 ফটো উপলব্ধ	756 নাম : নিম বাহাদুৰ লামা পিতাৰ নাম: ইন্দ্ৰজিত ঘৰ নং : 150 বয়স : 42 লিঙ্গ : পুৰুষ	CFM1340767 ফটো উপলব্ধ
# 757 নাম : ধন বাহাদুৰ লামা পিতাৰ নাম: ইন্দ্ৰজিত ঘৰ নং : 150 বয়স : 39 লিঙ্গ : পুৰুষ	CFM1340778 ফটো উপলব্ধ	758 নাম : মীৰা লামা স্বামীৰ নাম: নিম বাহাদুৰ ঘৰ নং : 150 বয়স : 37 লিঙ্গ : মহিলা	CFM1340756 ফটো উপলব্ধ	S 759 নাম : বেখা ছেত্ৰী স্বামীৰ নাম: শিৱ বাহাদুৰ ছেত্ৰী ঘৰ নং : 150 বয়স : 34 লিঙ্গ : মহিলা	CFM1150218 ফটো উপলব্ধ
# 760 নাম : পুষ্প তামাং স্বামীৰ নাম: ধন বাহাদুৰ লামা ঘৰ নং : 150ক বয়স : 30 লিঙ্গ : মহিলা	CFM1341179 ফটো উপলব্ধ	761 নাম : মনমায়া লামা স্বামীৰ নাম: প্ৰেম বাহাদুৰ লামা ঘৰ নং : 152 বয়স : 42 লিঙ্গ : মহিলা	CFM1340858 ফটো উপলব্ধ	762 নাম : পদম বাহাদুৰ লামা পিতাৰ নাম: জিত বাহাদুৰ লামা ঘৰ নং : 152 বয়স : 40 লিঙ্গ : পুৰুষ	CFM1340869 ফটো উপলব্ধ
763 নাম : চেৰ বাহাদুৰ লামা পিতাৰ নাম: পদুম বাহাদুৰ লামা ঘৰ নং : 152 বয়স : 20 লিঙ্গ : পুৰুষ	UUI0011445 ফটো উপলব্ধ	764 নাম : শুক বাহাদুৰ লামা পিতাৰ নাম: বনবাহাদুৰ ঘৰ নং : 152ক বয়স : 61 লিঙ্গ : পুৰুষ	CFM1340881 ফটো উপলব্ধ	765 নাম : মনমায়া লামা স্বামীৰ নাম: শুকবাহাদুৰ লামা ঘৰ নং : 152ক বয়স : 58 লিঙ্গ : মহিলা	CFM1340892 ফটো উপলব্ধ
766 নাম : সন্তোষ লামা পিতাৰ নাম: শুক বাহাদুৰ লামা ঘৰ নং : 152ক বয়স : 33 লিঙ্গ : পুৰুষ	CFM1340916 ফটো উপলব্ধ	767 নাম : দল বাহাদুৰ লামা পিতাৰ নাম: ভীমবাহাদুৰ ঘৰ নং : 153 বয়স : 63 লিঙ্গ : পুৰুষ	CFM1341627 ফটো উপলব্ধ	768 নাম : শোমামায়া লামা স্বামীৰ নাম: দল বাহাদুৰ লামা ঘৰ নং : 153 বয়স : 60 লিঙ্গ : মহিলা	CFM1341938 ফটো উপলব্ধ
# 769 নাম : ধনে লামা পিতাৰ নাম: দল বাহাদুৰ লামা ঘৰ নং : 153ক বয়স : 48 লিঙ্গ : পুৰুষ	CFM1340949 ফটো উপলব্ধ	# 770 নাম : কুমাৰী লামা স্বামীৰ নাম: ধনে লামা ঘৰ নং : 153ক বয়স : 40 লিঙ্গ : মহিলা	CFM1340972 ফটো উপলব্ধ	771 নাম : মনবাহাদুৰ লামা পিতাৰ নাম: দল বাহাদুৰ ঘৰ নং : 153 বয়স : 36 লিঙ্গ : পুৰুষ	CFM1340961 ফটো উপলব্ধ
772 নাম : চমছেৰ মগৰ পিতাৰ নাম: বন বাহাদুৰ ঘৰ নং : 156 বয়স : 63 লিঙ্গ : পুৰুষ	CFM1340983 ফটো উপলব্ধ	773 নাম : বেবতী মগৰ স্বামীৰ নাম: চমছেৰ মগৰ ঘৰ নং : 156 বয়স : 56 লিঙ্গ : মহিলা	CFM1340994 ফটো উপলব্ধ	774 নাম : ভক্ত বাহাদুৰ মগৰ পিতাৰ নাম: চমছেৰ মগৰ ঘৰ নং : 156 বয়স : 34 লিঙ্গ : পুৰুষ	CFM1341000 ফটো উপলব্ধ
775 নাম : জনকা মগৰ স্বামীৰ নাম: শ্ৰী ভক্ত বাহাদুৰ মগৰ ঘৰ নং : 156 বয়স : 30 লিঙ্গ : মহিলা	CFM0344853 ফটো উপলব্ধ	776 নাম : নিহা মগৰ পিতাৰ নাম: সমসেৰ মগৰ ঘৰ নং : 156 বয়স : 20 লিঙ্গ : মহিলা	UUI0005371 ফটো উপলব্ধ	777 নাম : ৰিলে মগৰ পিতাৰ নাম: বন বাহাদুৰ ঘৰ নং : 159 বয়স : 56 লিঙ্গ : পুৰুষ	CFM1341011 ফটো উপলব্ধ
778 নাম : টিকা মায়া মগৰ স্বামীৰ নাম: ৰিলে মগৰ ঘৰ নং : 159 বয়স : 48 লিঙ্গ : মহিলা	CFM1341022 ফটো উপলব্ধ	# 779 নাম : চিত্ৰ বাহাদুৰ মগৰ পিতাৰ নাম: ৰিলে মগৰ ঘৰ নং : 159ক বয়স : 34 লিঙ্গ : পুৰুষ	CFM0474700 ফটো উপলব্ধ	# 780 নাম : গংগা মায়া মগৰ স্বামীৰ নাম: চিত্ৰ বাহাদুৰ মগৰ ঘৰ নং : 159ক বয়স : 29 লিঙ্গ : মহিলা	CFM0475624 ফটো উপলব্ধ



781 নাম : তেজ বাহাদুৰ মগৰ পিতাৰ নাম: বিলৌ মগৰ ঘৰ নং : ১৫৭ বয়স : 25 লিঙ্গ : পুৰুষ	CFM0475491 ফটো উপলব্ধ	782 নাম : ৰাজ কুমাৰ নেৱাৰ পিতাৰ নাম: বাৰ বাহাদুৰ ঘৰ নং : ১৫৮ বয়স : 47 লিঙ্গ : পুৰুষ	CFM1341033 ফটো উপলব্ধ	783 নাম : লোকমায়া নেৱাৰ স্বামীৰ নাম: ৰাজ ঘৰ নং : ১৫৮ বয়স : 46 লিঙ্গ : মহিলা	CFM1341044 ফটো উপলব্ধ
784 নাম : গনেশ বাহাদুৰ নেৱাৰ পিতাৰ নাম: বাৰ বাহাদুৰ নেৱাৰ ঘৰ নং : ১৫৮ বয়স : 41 লিঙ্গ : পুৰুষ	CFM1341066 ফটো উপলব্ধ	785 নাম : সঙ্গীতা নেৱাৰ স্বামীৰ নাম: গনেশ বাহাদুৰ নেৱাৰ ঘৰ নং : ১৫৮ বয়স : 31 লিঙ্গ : মহিলা	CFM1885730 ফটো উপলব্ধ	786 নাম : ৰাতুল বসুমতাৰী পিতাৰ নাম: বাবুৰাম বসুমতাৰী ঘৰ নং : ১৫৯ বয়স : 42 লিঙ্গ : পুৰুষ	CFM1885887 ফটো উপলব্ধ
787 নাম : বীণা বসুমতাৰী স্বামীৰ নাম: ৰাতুল বসুমতাৰী ঘৰ নং : ১৫৯ বয়স : 37 লিঙ্গ : মহিলা	CFM1886120 ফটো উপলব্ধ	788 নাম : অনপ বসুমতাৰী পিতাৰ নাম: ৰাতুল বসুমতাৰী ঘৰ নং : 159 বয়স : 20 লিঙ্গ : পুৰুষ	UUI0077818 ফটো উপলব্ধ	789 নাম : মহেশ্বৰ ব্ৰহ্ম পিতাৰ নাম: বৃধবাৰ ব্ৰহ্ম ঘৰ নং : ১৬০ বয়স : 37 লিঙ্গ : পুৰুষ	CFM1885898 ফটো উপলব্ধ
790 নাম : ভানু দেউৰী ব্ৰহ্ম স্বামীৰ নাম: মহেশ্বৰ ব্ৰহ্ম ঘৰ নং : ১৬০ বয়স : 34 লিঙ্গ : মহিলা	CFM1886119 ফটো উপলব্ধ	S 791 নাম : সবিতা স্বৰ্গীয়াৰী স্বামীৰ নাম: সজোন স্বৰ্গীয়াৰী ঘৰ নং : 169 বয়স : 32 লিঙ্গ : মহিলা	UUI0114595 ফটো উপলব্ধ	792 নাম : বুলৰ বসুমতাৰী পিতাৰ নাম: গৌবিন্দ ঘৰ নং : 199 বয়স : 40 লিঙ্গ : পুৰুষ	CFM1340187 ফটো উপলব্ধ
S2 793 নাম : পুলিকী স্বৰ্গীয়াৰী স্বামীৰ নাম: নিজম স্বৰ্গীয়াৰী ঘৰ নং : 227 বয়স : 26 লিঙ্গ : মহিলা	CFM0297002 ফটো উপলব্ধ	#2 794 নাম : প্ৰশান্ত হালৈ পিতাৰ নাম: ভূমিধৰ হালৈ ঘৰ নং : 149 বয়স : 19 লিঙ্গ : পুৰুষ	UUI0112946 ফটো উপলব্ধ	795 নাম : পটলী কলিতা স্বামীৰ নাম: পাৰেশ কলিতা ঘৰ নং : 276 বয়স : 32 লিঙ্গ : মহিলা	CFM1189844 ফটো উপলব্ধ
#2 796 নাম : হিমাংশু হালৈ পিতাৰ নাম: প্ৰভাত চন্দ্ৰ হালৈ ঘৰ নং : 359 বয়স : 20 লিঙ্গ : পুৰুষ	UUI0112862 ফটো উপলব্ধ				



797	1	UU10156067	ফটো উপলব্ধ	798	1	UU10156232	ফটো উপলব্ধ	799	1	UU10160168	ফটো উপলব্ধ
নাম : ধৃতাস্বী কলিতা পিতাৰ নাম: প্রদীপ কলিতা ঘৰ নং : 17 বয়স : 19 লিঙ্গ : মহিলা				নাম : বিনীতা কলিতা পিতাৰ নাম: ববেন কলিতা ঘৰ নং : 28 বয়স : 19 লিঙ্গ : মহিলা				নাম : চিমাং গয়াৰী পিতাৰ নাম: যতীন গয়াৰী ঘৰ নং : 80ক বয়স : 22 লিঙ্গ : মহিলা			
800	1	UU10164814	ফটো উপলব্ধ	801	1	UU10164848	ফটো উপলব্ধ	802	1	UU10164863	ফটো উপলব্ধ
নাম : বানী মুছাহাৰী স্বামীৰ নাম: মুনি বসুমতাৰী ঘৰ নং : 74 বয়স : 23 লিঙ্গ : মহিলা				নাম : দৈমাল বড়ো মাতৃৰ নাম: পদ্মিনি বড়ো ঘৰ নং : 133 বয়স : 22 লিঙ্গ : পুৰুষ				নাম : সুচীলা মুছাহাৰী পিতাৰ নাম: মনধৰ মুছাহাৰী ঘৰ নং : 117 বয়স : 22 লিঙ্গ : মহিলা			
803	1	UU10165001	ফটো উপলব্ধ	804	1	UU10165035	ফটো উপলব্ধ	805	1	UU10165159	ফটো উপলব্ধ
নাম : বডোসা বসুমতাৰী পিতাৰ নাম: ৰাতুল বসুমতাৰী ঘৰ নং : 109 বয়স : 19 লিঙ্গ : পুৰুষ				নাম : পৰেশ মুছাহাৰী মাতৃৰ নাম: মায়াম্মোন মুছাহাৰী ঘৰ নং : 115 বয়স : 18 লিঙ্গ : পুৰুষ				নাম : ওমে মুছাহাৰী স্বামীৰ নাম: দ্বাৰেন মুছাহাৰী ঘৰ নং : 4 বয়স : 57 লিঙ্গ : মহিলা			
806	1	UU10165191	ফটো উপলব্ধ	807	1	UU10165217	ফটো উপলব্ধ	808	1	UU10165233	ফটো উপলব্ধ
নাম : সবিতা ব্ৰহ্ম স্বামীৰ নাম: খট্টে বসুমতাৰী ঘৰ নং : 101 বয়স : 37 লিঙ্গ : মহিলা				নাম : সনামুতি বসুমতাৰী স্বামীৰ নাম: ৰতন বসুমতাৰী ঘৰ নং : 101 বয়স : 27 লিঙ্গ : মহিলা				নাম : মধু গয়াৰী পিতাৰ নাম: দিগন্ত গয়াৰী ঘৰ নং : 8 বয়স : 18 লিঙ্গ : পুৰুষ			
809	1	UU10165282	ফটো উপলব্ধ	810	1	UU10165332	ফটো উপলব্ধ	811	1	UU10165340	ফটো উপলব্ধ
নাম : সৰ্বিলা বড়ো স্বামীৰ নাম: আশোক দৈমাৰী ঘৰ নং : 87 বয়স : 27 লিঙ্গ : মহিলা				নাম : বোনিতা ব্ৰহ্ম স্বামীৰ নাম: গংগাধৰ দৈমাৰী ঘৰ নং : 87 বয়স : 20 লিঙ্গ : মহিলা				নাম : নচোনী ব্ৰহ্ম পিতাৰ নাম: প্রহ্লাদ বসুমতাৰী ঘৰ নং : 91 বয়স : 20 লিঙ্গ : মহিলা			
812	1	UU10165373	ফটো উপলব্ধ	813	1	UU10165399	ফটো উপলব্ধ	814	1	UU10165647	ফটো উপলব্ধ
নাম : নিখিল হালৈ পিতাৰ নাম: ভূপেন হালৈ ঘৰ নং : 27 বয়স : 19 লিঙ্গ : পুৰুষ				নাম : ৰাম বসুমতাৰী পিতাৰ নাম: বিদ্যাৰাম বসুমতাৰী ঘৰ নং : 97 বয়স : 49 লিঙ্গ : পুৰুষ				নাম : গোমা লামা পিতাৰ নাম: শুক বাহাদুৰ লামা ঘৰ নং : 152ক বয়স : 30 লিঙ্গ : মহিলা			
815	1	UU10186452	ফটো উপলব্ধ	#2 816	1	UU10187286	ফটো উপলব্ধ				
নাম : অমত চন্দ্ৰ বসুমতাৰী পিতাৰ নাম: বাংখা বসুমতাৰী ঘৰ নং : 111 বয়স : 65 লিঙ্গ : পুৰুষ				নাম : কৰোন বড়ো মাতৃৰ নাম: পেমালি বড়ো বড়ো ঘৰ নং : ৯৮ক বয়স : 19 লিঙ্গ : পুৰুষ							



817	1	UUI0194878
নাম : সুনমনি বৰ্মন স্বামীৰ নাম: ভাস্কৰ কলিতা ঘৰ নং : 32 বয়স : 21 লিঙ্গ : মহিলা		
ফটো উপলব্ধ		

818	1	UUI0203372
নাম : চম্পক কলিতা পিতাৰ নাম: দেবেন কলিতা ঘৰ নং : 32 বয়স : 23 লিঙ্গ : পুৰুষ		
ফটো উপলব্ধ		

819	1	UUI0204180
নাম : সঞ্জিত কলিতা পিতাৰ নাম: উদ্ধব কলিতা ঘৰ নং : 250 বয়স : 39 লিঙ্গ : পুৰুষ		
ফটো উপলব্ধ		

820	1	UUI0206250
নাম : উষা বসুমতাৰী পিতাৰ নাম: মনিৰাম বসুমতাৰী ঘৰ নং : 68খ বয়স : 18 লিঙ্গ : মহিলা		
ফটো উপলব্ধ		

821	1	UUI0206789
নাম : বাহুল গয়াৰী পিতাৰ নাম: লোহিত গয়াৰী ঘৰ নং : 07 বয়স : 27 লিঙ্গ : পুৰুষ		
ফটো উপলব্ধ		

ভোটাৰৰ সাৰাংশ

A) ভোটাৰৰ সংখ্যা

	তালিকাৰ প্ৰকাৰ	তালিকাৰ চিনাক্তকৰণ	ভোটাৰৰ সংখ্যা							
			পুৰুষ	মহিলা	৩য় লিঙ্গ	মুঠ				
I	মূল তালিকা	মূল তালিকা	বিশেষ সংশোধন, 2026 চনৰ পূৰ্বৰ 2025 চনৰ মূল তালিকাৰ লগত থকা সংযোজন সমূহ একত্ৰিতকৰন কৰা তালিকা।				396	400	0	796
II	যোগ তালিকা	পৰিপূৰক 1	বিশেষ সংক্ষিপ্ত সংশোধন, 2026				8	12	0	20
		পৰিপূৰক 2	অনবিচ্ছিন্ন সংশোধন 2026				3	2	0	5
			মুঠ				11	14	0	25
III	বিয়োজন তালিকা	পৰিপূৰক 1	বিশেষ সংক্ষিপ্ত সংশোধন, 2026				4	11	0	15
		পৰিপূৰক 2	অনবিচ্ছিন্ন সংশোধন 2026				0	1	0	1
			মুঠ				4	12	0	16
IV	লিংগ ক্ষেত্ৰত পৰিবৰ্তনৰ বাবে পাৰ্থক্য					-1	1	0	0	
এই সংশোধনৰ পিছত ভোটাৰ তালিকাত ভোটাৰৰ মুঠ সংখ্যা (I+II-III+IV)						402	403	0	805	

B) শুধৰনীৰ সংখ্যা

তালিকাৰ প্ৰকাৰ	তালিকাৰ চিনাক্তকৰণ	শুধৰনীৰ সংখ্যা
পৰিপূৰক 1	বিশেষ সংক্ষিপ্ত সংশোধন, 2026	37
পৰিপূৰক 2	অনবিচ্ছিন্ন সংশোধন 2026	6
	মুঠ	43

নিৰ্বাচক পঞ্জীয়ন বিষয়াৰ স্বাক্ষৰ

E-মৃত, S-স্থানান্তৰিত/ বাসস্থান পৰিবৰ্তন, R-প্ৰতিলিপি, M-নিখোজ, Q-অযোগ্য