



## ভোটাৰ তালিকা 2026 S03 অসম

| বিধানসভা সমষ্টিৰ নম্বৰ, নাম আৰু সংৰক্ষণৰ স্থিতি : 42 - বাক্সা (অনুসূচিত জনজাতি)                                     |  | খণ্ড নং : 82  |       |           |     |              |          |          |   |       |           |            |           |      |          |           |          |      |          |        |          |
|---|--|---|-------|-----------|-----|--------------|----------|----------|---|-------|-----------|------------|-----------|------|----------|-----------|----------|------|----------|--------|----------|
| এই বিধানসভা সমষ্টিত কোন সংসদীয় সমষ্টিৰ অন্তৰ্গত তাৰ নম্বৰ, নাম আৰু সংৰক্ষণ স্থিতি : 1 - কোকৰাঝাৰ (অনুসূচিত জনজাতি) |  |   |       |           |     |              |          |          |   |       |           |            |           |      |          |           |          |      |          |        |          |
| 1. সংশোধনৰ বিৱৰণ  |  |   |       |           |     |              |          |          |   |       |           |            |           |      |          |           |          |      |          |        |          |
| সংশোধনৰ বছৰ   | 2026   | তালিকাৰ চিনাক্তকৰণ  |       |           |     |              |          |          |   |       |           |            |           |      |          |           |          |      |          |        |          |
| ভিত্তি তাৰিখ  | 01-04-2026   | বিশেষ সংশোধন, 2026 চনৰ পূৰ্বৰ 2025 চনৰ মূল তালিকাৰ লগত থকা সংযোজন সমূহ একত্ৰিতকৰণ কৰা তালিকা। |       |           |     |              |          |          |   |       |           |            |           |      |          |           |          |      |          |        |          |
| সংশোধনৰ প্ৰকাৰ  | বিশেষ সংশোধন 2026  |   |       |           |     |              |          |          |   |       |           |            |           |      |          |           |          |      |          |        |          |
| প্ৰকাশনৰ তাৰিখ  | 23-03-2026   |   |       |           |     |              |          |          |   |       |           |            |           |      |          |           |          |      |          |        |          |
| 2. খণ্ড আৰু ভোটগ্ৰহন কেন্দ্ৰৰ বিৱৰণ   |  |   |       |           |     |              |          |          |   |       |           |            |           |      |          |           |          |      |          |        |          |
| খণ্ডৰ অন্তৰ্গত এলেকা সমূহৰ নম্বৰ আৰু নাম  |  |   |       |           |     |              |          |          |   |       |           |            |           |      |          |           |          |      |          |        |          |
| 1-মতিপুৰ  | <table border="1" style="width: 100%; border-collapse: collapse;"> <tr> <td>মূল চহৰ/গাওঁ</td> <td>: মতিপুৰ</td> </tr> <tr> <td>ৱাৰ্ড নং</td> <td>:</td> </tr> <tr> <td>ডাকঘৰ</td> <td>: মুছলপুৰ</td> </tr> <tr> <td>পুলিচ থানা</td> <td>: মুছলপুৰ</td> </tr> <tr> <td>ব্লক</td> <td>: বাক্সা</td> </tr> <tr> <td>ৰাজহ চক্ৰ</td> <td>: বাক্সা</td> </tr> <tr> <td>জিলা</td> <td>: বাক্সা</td> </tr> <tr> <td>পিনকোড</td> <td>: 781372</td> </tr> </table> |   |       |           |     | মূল চহৰ/গাওঁ | : মতিপুৰ | ৱাৰ্ড নং | : | ডাকঘৰ | : মুছলপুৰ | পুলিচ থানা | : মুছলপুৰ | ব্লক | : বাক্সা | ৰাজহ চক্ৰ | : বাক্সা | জিলা | : বাক্সা | পিনকোড | : 781372 |
| মূল চহৰ/গাওঁ  | : মতিপুৰ   |   |       |           |     |              |          |          |   |       |           |            |           |      |          |           |          |      |          |        |          |
| ৱাৰ্ড নং  | :  |   |       |           |     |              |          |          |   |       |           |            |           |      |          |           |          |      |          |        |          |
| ডাকঘৰ   | : মুছলপুৰ  |   |       |           |     |              |          |          |   |       |           |            |           |      |          |           |          |      |          |        |          |
| পুলিচ থানা  | : মুছলপুৰ  |   |       |           |     |              |          |          |   |       |           |            |           |      |          |           |          |      |          |        |          |
| ব্লক  | : বাক্সা   |   |       |           |     |              |          |          |   |       |           |            |           |      |          |           |          |      |          |        |          |
| ৰাজহ চক্ৰ   | : বাক্সা   |   |       |           |     |              |          |          |   |       |           |            |           |      |          |           |          |      |          |        |          |
| জিলা  | : বাক্সা   |   |       |           |     |              |          |          |   |       |           |            |           |      |          |           |          |      |          |        |          |
| পিনকোড  | : 781372   |   |       |           |     |              |          |          |   |       |           |            |           |      |          |           |          |      |          |        |          |
| 3. ভোটগ্ৰহন কেন্দ্ৰৰ বিৱৰণ  |  |   |       |           |     |              |          |          |   |       |           |            |           |      |          |           |          |      |          |        |          |
| ভোটগ্ৰহন কেন্দ্ৰৰ নম্বৰ আৰু নাম :   |  | ভোটগ্ৰহন কেন্দ্ৰৰ প্ৰকাৰ (পুৰুষ/মহিলা/সাধাৰণ)   |       | সাধাৰণ    |     |              |          |          |   |       |           |            |           |      |          |           |          |      |          |        |          |
| 82 - মতিপুৰ মিলন প্ৰাথমিক বিদ্যালয় (বাওঁ শাখা)   |  | খণ্ডৰ অন্তৰ্গত সহায়ক ভোটগ্ৰহন কেন্দ্ৰৰ সংখ্যা :  |       | 0         |     |              |          |          |   |       |           |            |           |      |          |           |          |      |          |        |          |
| ভোটগ্ৰহন কেন্দ্ৰৰ ঠিকনা :   |  |   |       |           |     |              |          |          |   |       |           |            |           |      |          |           |          |      |          |        |          |
| মতিপুৰ মিলন প্ৰাথমিক বিদ্যালয়, কোথালী নং ২, মতিপুৰ   |  |   |       |           |     |              |          |          |   |       |           |            |           |      |          |           |          |      |          |        |          |
| 4. ভোটাৰৰ সংখ্যা  |  |   |       |           |     |              |          |          |   |       |           |            |           |      |          |           |          |      |          |        |          |
| আৰম্ভনি ক্ৰমিক<br>নং  | শেষ ক্ৰমিক নং  | মুঠ ভোটাৰ   |       |           |     |              |          |          |   |       |           |            |           |      |          |           |          |      |          |        |          |
|   |  | পুৰুষ   | মহিলা | ৩য় লিঙ্গ | মুঠ |              |          |          |   |       |           |            |           |      |          |           |          |      |          |        |          |
| 1   | 834  | 391   | 386   | 0         | 777 |              |          |          |   |       |           |            |           |      |          |           |          |      |          |        |          |

নিৰ্বাচক পঞ্জীয়ন বিষয়াৰ স্বাক্ষৰ

Nazri Naksha

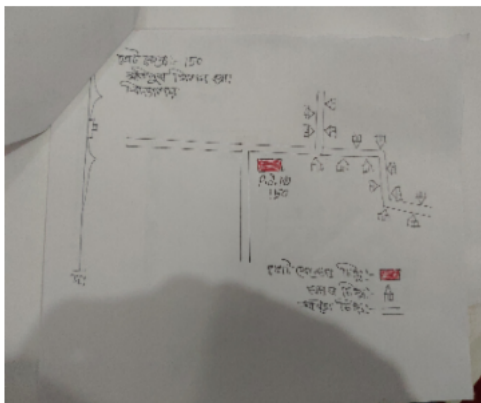

Google Map View



Polling Station Building Front View



ভোটগ্ৰহন কেন্দ্ৰৰ সন্মুখৰ দৃশ্য



Cad View

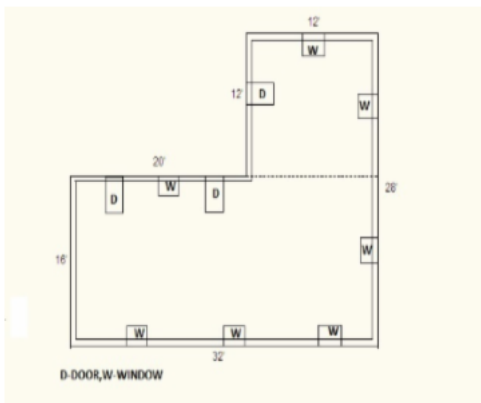

Key MAP View

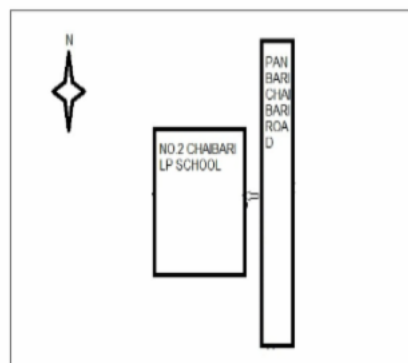



|  |   |   |
|--|---|---|
| <p>S 1 CFM0478990</p> <p>নাম : চপনা বসুমতাৰী<br/>পিতাৰ নাম: চৈপন বসুমতাৰী<br/>ঘৰ নং : 00<br/>বয়স : 29 লিঙ্গ : মহিলা</p> <p>ফটো উপলব্ধ</p>       | <p>#2 2 UUI0058420</p> <p>নাম : ঘাণেশ্যাম বসুমতাৰী<br/>পিতাৰ নাম: উত্তম<br/>ঘৰ নং : 199<br/>বয়স : 21 লিঙ্গ : পুৰুষ</p> <p>ফটো উপলব্ধ</p>             | <p># 3 UUI0056655</p> <p>নাম : লক্ষ্মীবতী দেউৰী<br/>পিতাৰ নাম: বাজেন দেউৰী<br/>ঘৰ নং : 26<br/>বয়স : 22 লিঙ্গ : মহিলা</p> <p>ফটো উপলব্ধ</p>   |
| <p>S 4 UUI0012724</p> <p>নাম : প্ৰদীপ বসুমতাৰী<br/>অন্যান্য: মনোমতি বসুমতাৰী<br/>ঘৰ নং : 51<br/>বয়স : 53 লিঙ্গ : পুৰুষ</p> <p>ফটো উপলব্ধ</p>    | <p>S 5 UUI0012781</p> <p>নাম : মনোমতি বসুমতাৰী<br/>স্বামীৰ নাম: প্ৰদীপ বসুমতাৰী<br/>ঘৰ নং : 51<br/>বয়স : 42 লিঙ্গ : মহিলা</p> <p>ফটো উপলব্ধ</p>      | <p>6 CFM1934152</p> <p>নাম : অনজালী বড়ো<br/>স্বামীৰ নাম: উত্তম বসুমতাৰী<br/>ঘৰ নং : 56<br/>বয়স : 34 লিঙ্গ : মহিলা</p> <p>ফটো উপলব্ধ</p>     |
| <p>7 UUI0084814</p> <p>নাম : বিজয় দৰ্জী<br/>পিতাৰ নাম: অম্বৰ দৰ্জী<br/>ঘৰ নং : 56<br/>বয়স : 26 লিঙ্গ : পুৰুষ</p> <p>ফটো উপলব্ধ</p>             | <p>8 CFM0307868</p> <p>নাম : হিমাণী বসুমতাৰী<br/>স্বামীৰ নাম: হুদা বসুমতাৰী<br/>ঘৰ নং : 59<br/>বয়স : 28 লিঙ্গ : মহিলা</p> <p>ফটো উপলব্ধ</p>          | <p>9 CFM0341412</p> <p>নাম : নিজিৰা নাৰ্জাৰী<br/>স্বামীৰ নাম: কাৰ্তিক ব্ৰহ্ম<br/>ঘৰ নং : 60<br/>বয়স : 27 লিঙ্গ : মহিলা</p> <p>ফটো উপলব্ধ</p> |
| <p>10 CFM1150606</p> <p>নাম : বাজা বড়ো<br/>পিতাৰ নাম: লীধাৰ বড়ো<br/>ঘৰ নং : 105<br/>বয়স : 34 লিঙ্গ : পুৰুষ</p> <p>ফটো উপলব্ধ</p>              | <p>11 UUI0014886</p> <p>নাম : আয়ুষমান নেৱাৰ<br/>পিতাৰ নাম: সূৰ্য্য নেৱাৰ<br/>ঘৰ নং : 124<br/>বয়স : 22 লিঙ্গ : পুৰুষ</p> <p>ফটো উপলব্ধ</p>           | <p>12 CFM0366401</p> <p>নাম : সংগীতা দৰ্জী<br/>স্বামীৰ নাম: বৰিলাল দৰ্জী<br/>ঘৰ নং : 181<br/>বয়স : 24 লিঙ্গ : মহিলা</p> <p>ফটো উপলব্ধ</p>    |
| <p>S 13 UUI0130922</p> <p>নাম : ৰামবাহাদুৰ তামাং<br/>পিতাৰ নাম: ৰুদ্ৰমান তামাং<br/>ঘৰ নং : 146<br/>বয়স : 69 লিঙ্গ : পুৰুষ</p> <p>ফটো উপলব্ধ</p> | <p>S 14 CFM0496067</p> <p>নাম : দিল ভড় চেত্ৰী<br/>পিতাৰ নাম: বুদ্ধহিমৱন চেত্ৰী<br/>ঘৰ নং : 150<br/>বয়স : 42 লিঙ্গ : পুৰুষ</p> <p>ফটো উপলব্ধ</p>     | <p>15 CFM1344565</p> <p>নাম : দেবীমায়া নেৱাৰ<br/>স্বামীৰ নাম: কেশৰ নেৱাৰ<br/>ঘৰ নং : 158<br/>বয়স : 58 লিঙ্গ : মহিলা</p> <p>ফটো উপলব্ধ</p>   |
| <p>16 CFM1344587</p> <p>নাম : ভক্ত বাহাদুৰ নেৱাৰ<br/>পিতাৰ নাম: কেশৰ<br/>ঘৰ নং : 158<br/>বয়স : 47 লিঙ্গ : পুৰুষ</p> <p>ফটো উপলব্ধ</p>           | <p>17 CFM1344598</p> <p>নাম : মীনা কুমাৰী নেৱাৰ<br/>স্বামীৰ নাম: ভক্ত বাহাদুৰ নেৱাৰ<br/>ঘৰ নং : 158<br/>বয়স : 43 লিঙ্গ : মহিলা</p> <p>ফটো উপলব্ধ</p> | <p>18 CFM1344576</p> <p>নাম : বল বাহাদুৰ নেৱাৰ<br/>পিতাৰ নাম: কেশৰ<br/>ঘৰ নং : 158<br/>বয়স : 38 লিঙ্গ : পুৰুষ</p> <p>ফটো উপলব্ধ</p>          |
| <p>19 CFM1344612</p> <p>নাম : প্ৰতাপসিং লামা<br/>পিতাৰ নাম: জংবিৰ লামা<br/>ঘৰ নং : 160<br/>বয়স : 52 লিঙ্গ : পুৰুষ</p> <p>ফটো উপলব্ধ</p>         | <p>20 CFM1344623</p> <p>নাম : মীনা লামা<br/>স্বামীৰ নাম: প্ৰতাপসিং লামা<br/>ঘৰ নং : 160<br/>বয়স : 43 লিঙ্গ : মহিলা</p> <p>ফটো উপলব্ধ</p>             | <p>21 CFM7164866</p> <p>নাম : ৰিংকু লামা<br/>পিতাৰ নাম: প্ৰতাপ সিং লামা<br/>ঘৰ নং : 160<br/>বয়স : 22 লিঙ্গ : মহিলা</p> <p>ফটো উপলব্ধ</p>     |
| <p>22 CFM7163587</p> <p>নাম : সনম তামাং<br/>পিতাৰ নাম: প্ৰতাপ সিং তামাং<br/>ঘৰ নং : 160<br/>বয়স : 21 লিঙ্গ : পুৰুষ</p> <p>ফটো উপলব্ধ</p>        | <p>23 CFM1344634</p> <p>নাম : দলমামায়া লামা<br/>স্বামীৰ নাম: তুল বাহাদুৰ<br/>ঘৰ নং : 161<br/>বয়স : 60 লিঙ্গ : মহিলা</p> <p>ফটো উপলব্ধ</p>           | <p>24 CFM1344645</p> <p>নাম : কৃষ্ণ লামা<br/>পিতাৰ নাম: তুল বাহাদুৰ<br/>ঘৰ নং : 161<br/>বয়স : 43 লিঙ্গ : পুৰুষ</p> <p>ফটো উপলব্ধ</p>         |
| <p>25 CFM1344656</p> <p>নাম : ললিতা লামা<br/>স্বামীৰ নাম: কৃষ্ণ লামা<br/>ঘৰ নং : 161<br/>বয়স : 40 লিঙ্গ : মহিলা</p> <p>ফটো উপলব্ধ</p>           | <p>26 CFM1344678</p> <p>নাম : ধন বাহাদুৰ লামা<br/>পিতাৰ নাম: তুল বাহাদুৰ লামা<br/>ঘৰ নং : 161<br/>বয়স : 37 লিঙ্গ : পুৰুষ</p> <p>ফটো উপলব্ধ</p>       | <p>27 CFM0429555</p> <p>নাম : বিশাল লামা<br/>পিতাৰ নাম: কৃষ্ণ লামা<br/>ঘৰ নং : 161<br/>বয়স : 24 লিঙ্গ : পুৰুষ</p> <p>ফটো উপলব্ধ</p>          |
| <p>28 CFM1300409</p> <p>নাম : কল্পনা লামা<br/>স্বামীৰ নাম: ধন বাহাদুৰ লামা<br/>ঘৰ নং : 161<br/>বয়স : 23 লিঙ্গ : মহিলা</p> <p>ফটো উপলব্ধ</p>     | <p>29 CFM1344703</p> <p>নাম : সূৰ্য্য নেৱাৰ<br/>পিতাৰ নাম: জিত বাহাদুৰ<br/>ঘৰ নং : 162<br/>বয়স : 43 লিঙ্গ : পুৰুষ</p> <p>ফটো উপলব্ধ</p>              | <p>30 CFM1344714</p> <p>নাম : বিনীতা নেৱাৰ<br/>স্বামীৰ নাম: সূৰ্য্য নেৱাৰ<br/>ঘৰ নং : 162<br/>বয়স : 38 লিঙ্গ : মহিলা</p> <p>ফটো উপলব্ধ</p>   |



|  |                          |  |                          |  |                          |
|--|--------------------------|--|--------------------------|--|--------------------------|
| 31<br>নাম : মমীতা লামা<br>স্বামীৰ নাম: দাৰা লামা<br>ঘৰ নং : 162<br>বয়স : 28 লিঙ্গ : মহিলা               | CFM0416255<br>ফটো উপলব্ধ | 32<br>নাম : আকাশ নেৱাৰ<br>পিতাৰ নাম: সূৰ্য নেৱাৰ<br>ঘৰ নং : 162<br>বয়স : 19 লিঙ্গ : পুৰুষ             | UUI0095638<br>ফটো উপলব্ধ | 33<br>নাম : শান্তি কুমাৰ নেৱাৰ<br>পিতাৰ নাম: নৰ বাহাদুৰ নেৱাৰ<br>ঘৰ নং : 163<br>বয়স : 61 লিঙ্গ : পুৰুষ  | CFM1344725<br>ফটো উপলব্ধ |
| 34<br>নাম : শভা মায়ী নেৱাৰ<br>স্বামীৰ নাম: চান্তা কুমাৰ নেৱাৰ<br>ঘৰ নং : 163<br>বয়স : 59 লিঙ্গ : মহিলা | CFM1344736<br>ফটো উপলব্ধ | 35<br>নাম : কুল বাহাদুৰ নেৱাৰ<br>পিতাৰ নাম: নৰ বাহাদুৰ নেৱাৰ<br>ঘৰ নং : 163<br>বয়স : 55 লিঙ্গ : পুৰুষ | CFM1344747<br>ফটো উপলব্ধ | 36<br>নাম : গনেশ নেৱাৰ<br>পিতাৰ নাম: নৰ বাহাদুৰ নেৱাৰ<br>ঘৰ নং : 163<br>বয়স : 50 লিঙ্গ : পুৰুষ          | CFM1344769<br>ফটো উপলব্ধ |
| 37<br>নাম : চান নেৱাৰ<br>স্বামীৰ নাম: কুল বাহাদুৰ নেৱাৰ<br>ঘৰ নং : 163<br>বয়স : 49 লিঙ্গ : মহিলা        | CFM1344758<br>ফটো উপলব্ধ | 38<br>নাম : নাতাছা নেৱাৰ<br>স্বামীৰ নাম: গনেশ নেৱাৰ<br>ঘৰ নং : 163<br>বয়স : 45 লিঙ্গ : মহিলা          | CFM1351231<br>ফটো উপলব্ধ | 39<br>নাম : বিজয় কুমাৰ নেৱাৰ<br>পিতাৰ নাম: শান্তি কুমাৰ নেৱাৰ<br>ঘৰ নং : 163<br>বয়স : 30 লিঙ্গ : পুৰুষ | CFM1886595<br>ফটো উপলব্ধ |
| 40<br>নাম : শশীকা প্ৰধান<br>স্বামীৰ নাম: বিজয় কুমাৰ নেৱাৰ<br>ঘৰ নং : 163<br>বয়স : 30 লিঙ্গ : মহিলা     | UUI0116541<br>ফটো উপলব্ধ | 41<br>নাম : বিৰাজ নেৱাৰ<br>পিতাৰ নাম: কুল বাহাদুৰ নেৱাৰ<br>ঘৰ নং : 163<br>বয়স : 24 লিঙ্গ : পুৰুষ      | CFM0421743<br>ফটো উপলব্ধ | 42<br>নাম : কবুল লামা<br>পিতাৰ নাম: নেমাদোৰ্জে<br>ঘৰ নং : 168<br>বয়স : 43 লিঙ্গ : পুৰুষ                 | CFM1344805<br>ফটো উপলব্ধ |
| 43<br>নাম : কমলী লামা<br>স্বামীৰ নাম: কবুল লামা<br>ঘৰ নং : 168<br>বয়স : 38 লিঙ্গ : মহিলা                | CFM1344816<br>ফটো উপলব্ধ | 44<br>নাম : কাৰ্তিক লামা<br>পিতাৰ নাম: নোমাদোৰ্জে<br>ঘৰ নং : 168<br>বয়স : 36 লিঙ্গ : পুৰুষ            | CFM1344827<br>ফটো উপলব্ধ | 45<br>নাম : ফুল মায়ী লামা<br>স্বামীৰ নাম: কাৰ্তিক লামা<br>ঘৰ নং : 164<br>বয়স : 35 লিঙ্গ : মহিলা        | UUI0117671<br>ফটো উপলব্ধ |
| 46<br>নাম : লক্ষীমায়ী লামা<br>স্বামীৰ নাম: প্ৰতাপ<br>ঘৰ নং : 165<br>বয়স : 68 লিঙ্গ : মহিলা             | CFM1344849<br>ফটো উপলব্ধ | 47<br>নাম : ৰাজ লামা<br>পিতাৰ নাম: প্ৰতাপ<br>ঘৰ নং : 165<br>বয়স : 43 লিঙ্গ : পুৰুষ                    | CFM1344850<br>ফটো উপলব্ধ | 48<br>নাম : গোমা লামা<br>স্বামীৰ নাম: ৰাজু লামা<br>ঘৰ নং : 165<br>বয়স : 35 লিঙ্গ : মহিলা                | CFM1344894<br>ফটো উপলব্ধ |
| 49<br>নাম : লাক বাহাদুৰ লামা<br>পিতাৰ নাম: চন্দ্ৰ<br>ঘৰ নং : 166<br>বয়স : 58 লিঙ্গ : পুৰুষ              | CFM1344930<br>ফটো উপলব্ধ | 50<br>নাম : হাবে লামা<br>পিতাৰ নাম: চন্দ্ৰ বাহাদুৰ<br>ঘৰ নং : 166<br>বয়স : 53 লিঙ্গ : পুৰুষ           | CFM1344952<br>ফটো উপলব্ধ | 51<br>নাম : জনামায়ী লামা<br>স্বামীৰ নাম: লাক বাহাদুৰ লামা<br>ঘৰ নং : 166<br>বয়স : 48 লিঙ্গ : মহিলা     | CFM1344941<br>ফটো উপলব্ধ |
| 52<br>নাম : ৰাম বাহাদুৰ লামা<br>পিতাৰ নাম: লাক বাহাদুৰ<br>ঘৰ নং : 166<br>বয়স : 36 লিঙ্গ : পুৰুষ         | CFM1344963<br>ফটো উপলব্ধ | 53<br>নাম : পুনম লামা<br>স্বামীৰ নাম: ৰাম বাহাদুৰ লামা<br>ঘৰ নং : 166<br>বয়স : 29 লিঙ্গ : মহিলা       | CFM0459735<br>ফটো উপলব্ধ | 54<br>নাম : অৰ্জুন লামা<br>পিতাৰ নাম: লাক বাহাদুৰ লামা<br>ঘৰ নং : 166<br>বয়স : 25 লিঙ্গ : পুৰুষ         | CFM0307538<br>ফটো উপলব্ধ |
| 55<br>নাম : জ্ঞানী মায়ী লামা<br>স্বামীৰ নাম: পাচাং লামা<br>ঘৰ নং : 168<br>বয়স : 48 লিঙ্গ : মহিলা       | CFM1345002<br>ফটো উপলব্ধ | 56<br>নাম : সোমাময় লামা<br>মাতৃৰ নাম: জ্ঞানী মায়ী লামা<br>ঘৰ নং : 168<br>বয়স : 27 লিঙ্গ : মহিলা     | CFM0317040<br>ফটো উপলব্ধ | 57<br>নাম : দিপক লামা<br>পিতাৰ নাম: পাচাং লামা<br>ঘৰ নং : 168<br>বয়স : 25 লিঙ্গ : পুৰুষ                 | CFM0485094<br>ফটো উপলব্ধ |
| 58<br>নাম : অংকিতা গুৰুং<br>স্বামীৰ নাম: দীপক লামা<br>ঘৰ নং : 168<br>বয়স : 19 লিঙ্গ : মহিলা             | UUI0118505<br>ফটো উপলব্ধ | 59<br>নাম : ভীম মায়ী লামা<br>স্বামীৰ নাম: বল বাহাদুৰ<br>ঘৰ নং : 168<br>বয়স : 68 লিঙ্গ : মহিলা        | CFM1345013<br>ফটো উপলব্ধ | 60<br>নাম : গংগা বাহাদুৰ দৰ্জি<br>পিতাৰ নাম: বল বাহাদুৰ<br>ঘৰ নং : 190<br>বয়স : 63 লিঙ্গ : পুৰুষ        | CFM1345024<br>ফটো উপলব্ধ |



|  |                          |   |                          |   |                          |
|--|--------------------------|---|--------------------------|---|--------------------------|
| 61<br>নাম : লাল বাহাদুৰ দৰ্জি<br>পিতাৰ নাম: পদম বাহাদুৰ<br>ঘৰ নং : ১৭০<br>বয়স : 58 লিঙ্গ : পুৰুষ    | CFM1345079<br>ফটো উপলব্ধ | 62<br>নাম : ধনময়া দৰ্জি<br>স্বামীৰ নাম: লাল বাহাদুৰ দৰ্জি<br>ঘৰ নং : ১৭০<br>বয়স : 56 লিঙ্গ : মহিলা  | CFM1345080<br>ফটো উপলব্ধ | S 63<br>নাম : ৰাজ দৰ্জি<br>পিতাৰ নাম: পদম<br>ঘৰ নং : ১৭০<br>বয়স : 43 লিঙ্গ : পুৰুষ                       | CFM1345091<br>ফটো উপলব্ধ |
| 64<br>নাম : জীবন দৰ্জি<br>পিতাৰ নাম: লাল বাহাদুৰ দৰ্জি<br>ঘৰ নং : ১৭০<br>বয়স : 36 লিঙ্গ : পুৰুষ     | CFM1886562<br>ফটো উপলব্ধ | 65<br>নাম : ৰাজকুমাৰ দৰ্জি<br>পিতাৰ নাম: গংগা বাহাদুৰ দৰ্জি<br>ঘৰ নং : 170<br>বয়স : 36 লিঙ্গ : পুৰুষ | CFM0438440<br>ফটো উপলব্ধ | 66<br>নাম : আশা কুমাৰী দৰ্জি<br>স্বামীৰ নাম: গংগা বাহাদুৰ দৰ্জি<br>ঘৰ নং : 170<br>বয়স : 29 লিঙ্গ : মহিলা | CFM0341149<br>ফটো উপলব্ধ |
| 67<br>নাম : সুনিতা দেৱী<br>স্বামীৰ নাম: বিপণ শৰ্মা<br>ঘৰ নং : 170ক<br>বয়স : 30 লিঙ্গ : মহিলা        | UUI0050989<br>ফটো উপলব্ধ | 68<br>নাম : কনকলতা দেউৰী<br>স্বামীৰ নাম: জলেশ্বৰ দেউৰী<br>ঘৰ নং : ১৭২<br>বয়স : 48 লিঙ্গ : মহিলা      | CFM1345137<br>ফটো উপলব্ধ | 69<br>নাম : মন বাহাদুৰ নেৱাৰ<br>পিতাৰ নাম: ভীম বাহাদুৰ নেৱাৰ<br>ঘৰ নং : ১৭৩<br>বয়স : 68 লিঙ্গ : পুৰুষ    | CFM1345228<br>ফটো উপলব্ধ |
| 70<br>নাম : খান্দি নেৱাৰ<br>স্বামীৰ নাম: মন বাহাদুৰ নেৱাৰ<br>ঘৰ নং : ১৭৩<br>বয়স : 54 লিঙ্গ : মহিলা  | CFM1345240<br>ফটো উপলব্ধ | 71<br>নাম : জয়ন্ত বুনছিয়াৰী<br>পিতাৰ নাম: মইন<br>ঘৰ নং : ১৭৩<br>বয়স : 44 লিঙ্গ : পুৰুষ             | CFM1345171<br>ফটো উপলব্ধ | 72<br>নাম : হাইল বুনছিয়াৰী<br>পিতাৰ নাম: মইন<br>ঘৰ নং : ১৭৩<br>বয়স : 38 লিঙ্গ : মহিলা                   | CFM1345206<br>ফটো উপলব্ধ |
| 73<br>নাম : সোব বোৰো<br>মাতৃৰ নাম: লক্ষীশ্বৰি গয়াৰী<br>ঘৰ নং : 173<br>বয়স : 36 লিঙ্গ : মহিলা       | CFM0358713<br>ফটো উপলব্ধ | 74<br>নাম : ৰীতা নেৱাৰ<br>পিতাৰ নাম: মনবাহাদুৰ নেৱাৰ<br>ঘৰ নং : ১৭৩<br>বয়স : 35 লিঙ্গ : মহিলা        | CFM0141135<br>ফটো উপলব্ধ | 75<br>নাম : জেসী বুনছিয়াৰী<br>স্বামীৰ নাম: জয়ন্ত বুনছিয়াৰী<br>ঘৰ নং : ১৭৩<br>বয়স : 32 লিঙ্গ : মহিলা   | CFM0521062<br>ফটো উপলব্ধ |
| 76<br>নাম : চন্দ্ৰকলা নেৱাৰ<br>পিতাৰ নাম: মনবাহাদুৰ নেৱাৰ<br>ঘৰ নং : 173ক<br>বয়স : 27 লিঙ্গ : মহিলা | CFM0141440<br>ফটো উপলব্ধ | 77<br>নাম : গালী বসুমতাৰী<br>স্বামীৰ নাম: জগত<br>ঘৰ নং : ১৭৪<br>বয়স : 73 লিঙ্গ : মহিলা               | CFM1345319<br>ফটো উপলব্ধ | 78<br>নাম : ধৰ্মে বসুমতাৰী<br>পিতাৰ নাম: জগত<br>ঘৰ নং : ১৭৪<br>বয়স : 38 লিঙ্গ : পুৰুষ                    | CFM1345320<br>ফটো উপলব্ধ |
| 79<br>নাম : গীতা বসুমতাৰী<br>স্বামীৰ নাম: Assam বসুমতাৰী<br>ঘৰ নং : ১৭৪<br>বয়স : 35 লিঙ্গ : মহিলা   | CFM1345353<br>ফটো উপলব্ধ | 80<br>নাম : ৰীতা বসুমতাৰী<br>স্বামীৰ নাম: আঁবগা বসুমতাৰী<br>ঘৰ নং : 174<br>বয়স : 34 লিঙ্গ : মহিলা    | CFM0311423<br>ফটো উপলব্ধ | 81<br>নাম : অৰুণা বসুমতাৰী<br>পিতাৰ নাম: জগত বসুমতাৰী<br>ঘৰ নং : ১৭৪<br>বয়স : 33 লিঙ্গ : পুৰুষ           | CFM1934163<br>ফটো উপলব্ধ |
| 82<br>নাম : অঞ্জলী পাঠক<br>মাতৃৰ নাম: কমলা কলিতা দাস<br>ঘৰ নং : 174<br>বয়স : 26 লিঙ্গ : মহিলা       | UUI0095711<br>ফটো উপলব্ধ | 83<br>নাম : কনক নাৰ্জাৰী<br>পিতাৰ নাম: ৰামেশ্বৰ<br>ঘৰ নং : ১৭৫<br>বয়স : 62 লিঙ্গ : পুৰুষ             | CFM1345364<br>ফটো উপলব্ধ | 84<br>নাম : সুমিত্ৰা নাৰ্জাৰী<br>স্বামীৰ নাম: কনক<br>ঘৰ নং : ১৭৫<br>বয়স : 58 লিঙ্গ : মহিলা               | CFM1345375<br>ফটো উপলব্ধ |
| 85<br>নাম : দীপক নাৰ্জাৰী<br>পিতাৰ নাম: কনক নাৰ্জাৰী<br>ঘৰ নং : ১৭৫<br>বয়স : 36 লিঙ্গ : পুৰুষ       | CFM1345397<br>ফটো উপলব্ধ | 86<br>নাম : হেংগোসী নাৰ্জাৰী<br>স্বামীৰ নাম: দীপক নাৰ্জাৰী<br>ঘৰ নং : 175<br>বয়স : 32 লিঙ্গ : মহিলা  | CFM0461251<br>ফটো উপলব্ধ | 87<br>নাম : ধনেৰাম গয়াৰী<br>পিতাৰ নাম: খেৰা<br>ঘৰ নং : ১৭৬<br>বয়স : 48 লিঙ্গ : পুৰুষ                    | CFM1345422<br>ফটো উপলব্ধ |
| 88<br>নাম : ধনেশ্বৰী গয়াৰী<br>স্বামীৰ নাম: সুৰেন<br>ঘৰ নং : ১৭৬<br>বয়স : 48 লিঙ্গ : মহিলা          | CFM1345433<br>ফটো উপলব্ধ | 89<br>নাম : ৰিতা গয়াৰী<br>পিতাৰ নাম: খেৰা<br>ঘৰ নং : ১৭৬<br>বয়স : 45 লিঙ্গ : মহিলা                  | CFM1345411<br>ফটো উপলব্ধ | 90<br>নাম : মালা গয়াৰী<br>স্বামীৰ নাম: ধনেৰাম গয়াৰী<br>ঘৰ নং : ১৭৬<br>বয়স : 37 লিঙ্গ : মহিলা           | CFM1886619<br>ফটো উপলব্ধ |



|   |                          |  |                          |  |                          |
|---|--------------------------|--|--------------------------|--|--------------------------|
| 91<br>নাম : দীপালি গোস্বামী<br>স্বামীৰ নাম: বিন্দাৰ গোস্বামী<br>ঘৰ নং : ১৭৬<br>বয়স : 28 লিঙ্গ : মহিলা    | CFM0324327<br>ফটো উপলব্ধ | 92<br>নাম : বিন্দাৰ গোস্বামী<br>মাতৃৰ নাম: ধনেশ্বৰী গোস্বামী<br>ঘৰ নং : ১৭৬<br>বয়স : 28 লিঙ্গ : পুৰুষ       | CFM0327726<br>ফটো উপলব্ধ | 93<br>নাম : বাহুল গয়াৰী<br>মাতৃৰ নাম: ধনেশ্বৰী গয়াৰী<br>ঘৰ নং : 176<br>বয়স : 22 লিঙ্গ : পুৰুষ         | CFM1308774<br>ফটো উপলব্ধ |
| 94<br>নাম : দল্লৈ গয়াৰী<br>স্বামীৰ নাম: হাবিবাম গয়াৰী<br>ঘৰ নং : ১৭৭<br>বয়স : 76 লিঙ্গ : মহিলা         | CFM1345444<br>ফটো উপলব্ধ | 95<br>নাম : ৰোমেশ্বৰী গয়াৰী<br>মাতৃৰ নাম: দোৰলে গয়াৰী<br>ঘৰ নং : 177<br>বয়স : 47 লিঙ্গ : মহিলা            | CFM0312165<br>ফটো উপলব্ধ | 96<br>নাম : শপনা গয়াৰী<br>পিতাৰ নাম: নবিন্দ গয়াৰী<br>ঘৰ নং : 177<br>বয়স : 41 লিঙ্গ : পুৰুষ            | CFM0407726<br>ফটো উপলব্ধ |
| 97<br>নাম : জয়সিং বড়ো<br>অন্যান্য: সৰা বড়ো<br>ঘৰ নং : 178<br>বয়স : 47 লিঙ্গ : পুৰুষ                   | CFM1221837<br>ফটো উপলব্ধ | 98<br>নাম : কবিত বড়ো<br>পিতাৰ নাম: খোগৈন বড়ো<br>ঘৰ নং : ১৭৯<br>বয়স : 48 লিঙ্গ : পুৰুষ                     | CFM1345524<br>ফটো উপলব্ধ | 99<br>নাম : দেবী বড়ো<br>স্বামীৰ নাম: কবিত বড়ো<br>ঘৰ নং : 179<br>বয়স : 35 লিঙ্গ : মহিলা                | CFM0415828<br>ফটো উপলব্ধ |
| 100<br>নাম : অমৰেন্দ্ৰ বসুমতাৰী<br>পিতাৰ নাম: দুফেন<br>ঘৰ নং : ১৮১<br>বয়স : 65 লিঙ্গ : পুৰুষ             | CFM1345580<br>ফটো উপলব্ধ | 101<br>নাম : মাইনাবী বসুমতাৰী<br>স্বামীৰ নাম: অমৰেন্দ্ৰ<br>ঘৰ নং : ১৮১<br>বয়স : 58 লিঙ্গ : মহিলা            | CFM1345559<br>ফটো উপলব্ধ | 102<br>নাম : উত্তম বসুমতাৰী<br>পিতাৰ নাম: অমৰেন্দ্ৰ<br>ঘৰ নং : ১৮১<br>বয়স : 36 লিঙ্গ : পুৰুষ            | CFM1345604<br>ফটো উপলব্ধ |
| 103<br>নাম : হিউমোদাই বসুমতাৰী<br>পিতাৰ নাম: অমৰেন্দ্ৰ বসুমতাৰী<br>ঘৰ নং : ১৮১<br>বয়স : 34 লিঙ্গ : পুৰুষ | CFM1346615<br>ফটো উপলব্ধ | 104<br>নাম : অঞ্জলী বড়ো বসুমতাৰী<br>স্বামীৰ নাম: উত্তম বসুমতাৰী<br>ঘৰ নং : ১৮১<br>বয়স : 34 লিঙ্গ : মহিলা   | CFM0514216<br>ফটো উপলব্ধ | # 105<br>নাম : অনসুমে গয়াৰী<br>পিতাৰ নাম: হিউমোদাই বসুমতাৰী<br>ঘৰ নং : 181<br>বয়স : 31 লিঙ্গ : মহিলা   | CFM0279653<br>ফটো উপলব্ধ |
| 106<br>নাম : বীৰসান বসুমতাৰী<br>পিতাৰ নাম: অমৰেন্দ্ৰ বসুমতাৰী<br>ঘৰ নং : ১৮১<br>বয়স : 28 লিঙ্গ : পুৰুষ   | CFM0141614<br>ফটো উপলব্ধ | 107<br>নাম : জমুনা বড়ো বসুমতাৰী<br>স্বামীৰ নাম: খৰুৰামসৰ বসুমতাৰী<br>ঘৰ নং : ১৮১<br>বয়স : 28 লিঙ্গ : মহিলা | CFM0514208<br>ফটো উপলব্ধ | 108<br>নাম : খোৰোমসৰ বসুমতাৰী<br>পিতাৰ নাম: অমৰেন্দ্ৰ বসুমতাৰী<br>ঘৰ নং : 181<br>বয়স : 26 লিঙ্গ : পুৰুষ | CFM0342691<br>ফটো উপলব্ধ |
| 109<br>নাম : গুনেশ্বৰ বড়ো<br>পিতাৰ নাম: দাসিৰাম<br>ঘৰ নং : ১৮২<br>বয়স : 68 লিঙ্গ : পুৰুষ                | CFM1346626<br>ফটো উপলব্ধ | 110<br>নাম : বিলাইশ্বৰী বড়ো<br>স্বামীৰ নাম: গুনেশ্বৰ<br>ঘৰ নং : ১৮২<br>বয়স : 63 লিঙ্গ : মহিলা              | CFM1346637<br>ফটো উপলব্ধ | 111<br>নাম : দিগন্ত নাৰ্জাৰী<br>পিতাৰ নাম: গুনেশ্বৰ<br>ঘৰ নং : ১৮২<br>বয়স : 45 লিঙ্গ : পুৰুষ            | CFM1346648<br>ফটো উপলব্ধ |
| 112<br>নাম : বাৰ্জীব বড়ো<br>পিতাৰ নাম: গুনেশ্বৰ বড়ো<br>ঘৰ নং : ১৮৩<br>বয়স : 37 লিঙ্গ : পুৰুষ           | CFM1351151<br>ফটো উপলব্ধ | 113<br>নাম : ছায়াৰাণী বসুমতাৰী<br>স্বামীৰ নাম: দিগন্ত<br>ঘৰ নং : ১৮৩<br>বয়স : 35 লিঙ্গ : মহিলা             | CFM1346671<br>ফটো উপলব্ধ | S 114<br>নাম : বাবুৰাম বসুমতাৰী<br>পিতাৰ নাম: কাতিৰাম<br>ঘৰ নং : ১৮৩<br>বয়স : 83 লিঙ্গ : পুৰুষ          | CFM1346693<br>ফটো উপলব্ধ |
| S 115<br>নাম : থিৰাও বসুমতাৰী<br>স্বামীৰ নাম: বাবুৰাম<br>ঘৰ নং : ১৮৩<br>বয়স : 73 লিঙ্গ : মহিলা           | CFM1346706<br>ফটো উপলব্ধ | 116<br>নাম : সান্তুৰাম বসুমতাৰী<br>পিতাৰ নাম: বাবুৰাম<br>ঘৰ নং : ১৮৩<br>বয়স : 42 লিঙ্গ : পুৰুষ              | CFM1346740<br>ফটো উপলব্ধ | 117<br>নাম : জাৰী বসুমতাৰী<br>স্বামীৰ নাম: সন্তোৰাম<br>ঘৰ নং : ১৮৩<br>বয়স : 37 লিঙ্গ : মহিলা            | CFM1346682<br>ফটো উপলব্ধ |
| 118<br>নাম : ফেনথেব বসুমতাৰী<br>স্বামীৰ নাম: সোনাৰাম<br>ঘৰ নং : ১৮৪<br>বয়স : 56 লিঙ্গ : মহিলা            | CFM1346773<br>ফটো উপলব্ধ | 119<br>নাম : অমৃত বসুমতাৰী<br>পিতাৰ নাম: সোনাৰাম<br>ঘৰ নং : ১৮৪<br>বয়স : 42 লিঙ্গ : পুৰুষ                   | CFM1346784<br>ফটো উপলব্ধ | 120<br>নাম : উষা বসুমতাৰী<br>পিতাৰ নাম: সোনাৰাম<br>ঘৰ নং : ১৮৪<br>বয়স : 38 লিঙ্গ : মহিলা                | CFM1346808<br>ফটো উপলব্ধ |



|  |                          |  |                          |  |                          |
|--|--------------------------|--|--------------------------|--|--------------------------|
| 121<br>নাম : লাচিত বসুমতাৰী<br>পিতাৰ নাম: সোনিৰাম<br>ঘৰ নং : 1৮৪<br>বয়স : 36 লিঙ্গ : পুৰুষ              | CFM1346819<br>ফটো উপলব্ধ | S 122<br>নাম : ববিৰাম বসুমতাৰী<br>পিতাৰ নাম: কতিৰাম বসুমতাৰী<br>ঘৰ নং : 1৮৫<br>বয়স : 73 লিঙ্গ : পুৰুষ     | CFM1346820<br>ফটো উপলব্ধ | 123<br>নাম : বসন্ত বসুমতাৰী<br>পিতাৰ নাম: ববিৰাম<br>ঘৰ নং : 1৮৫<br>বয়স : 56 লিঙ্গ : পুৰুষ                 | CFM1346897<br>ফটো উপলব্ধ |
| 124<br>নাম : ফুজলী বসুমতাৰী<br>স্বামীৰ নাম: বসন্ত বসুমতাৰী<br>ঘৰ নং : 1৮৫<br>বয়স : 50 লিঙ্গ : মহিলা     | CFM1346900<br>ফটো উপলব্ধ | 125<br>নাম : সৰ্বশ্ৰী লাহাৰী<br>স্বামীৰ নাম: হৰি চন্দ্ৰ বসুমতাৰী<br>ঘৰ নং : 185<br>বয়স : 47 লিঙ্গ : মহিলা | CFM0482968<br>ফটো উপলব্ধ | 126<br>নাম : হৰিচন্দ্ৰ বসুমতাৰী<br>পিতাৰ নাম: ববিৰাম বসুমতাৰী<br>ঘৰ নং : 1৮৫<br>বয়স : 47 লিঙ্গ : পুৰুষ    | CFM1346864<br>ফটো উপলব্ধ |
| 127<br>নাম : জয়চন্দ্ৰ বসুমতাৰী<br>পিতাৰ নাম: ববিৰাম<br>ঘৰ নং : 1৮৫<br>বয়স : 36 লিঙ্গ : পুৰুষ           | CFM1346886<br>ফটো উপলব্ধ | # 128<br>নাম : অঞ্জিমা বসুমতাৰী<br>স্বামীৰ নাম: জয়চন্দ্ৰ<br>ঘৰ নং : 1৮৫<br>বয়স : 35 লিঙ্গ : মহিলা        | CFM1346911<br>ফটো উপলব্ধ | 129<br>নাম : হাংমা বসুমতাৰী<br>পিতাৰ নাম: বসন্ত বসুমতাৰী<br>ঘৰ নং : 1৮৫<br>বয়স : 27 লিঙ্গ : মহিলা         | CFM0317263<br>ফটো উপলব্ধ |
| 130<br>নাম : মালতী বসুমতাৰী<br>স্বামীৰ নাম: ভাবিৰাম বসুমতাৰী<br>ঘৰ নং : 1৮৬<br>বয়স : 68 লিঙ্গ : মহিলা   | CFM1346922<br>ফটো উপলব্ধ | 131<br>নাম : নীলকান্ত বসুমতাৰী<br>পিতাৰ নাম: ভাবিৰাম<br>ঘৰ নং : 1৮৬<br>বয়স : 44 লিঙ্গ : পুৰুষ             | CFM1346955<br>ফটো উপলব্ধ | 132<br>নাম : সুশীলা বসুমতাৰী<br>স্বামীৰ নাম: নীলকান্ত বসুমতাৰী<br>ঘৰ নং : 1৮৬<br>বয়স : 40 লিঙ্গ : মহিলা   | CFM1346966<br>ফটো উপলব্ধ |
| 133<br>নাম : দানসোৰাং বসুমতাৰী<br>পিতাৰ নাম: মহান্ত বসুমতাৰী<br>ঘৰ নং : 1৮৬<br>বয়স : 23 লিঙ্গ : পুৰুষ   | CFM0429779<br>ফটো উপলব্ধ | 134<br>নাম : আৰ্জনী বসুমতাৰী<br>স্বামীৰ নাম: নবৰীম<br>ঘৰ নং : 1৮৭<br>বয়স : 63 লিঙ্গ : মহিলা               | CFM1346999<br>ফটো উপলব্ধ | 135<br>নাম : খেংগিনা বসুমতাৰী<br>পিতাৰ নাম: নবৰীম বসুমতাৰী<br>ঘৰ নং : 1৮৭<br>বয়স : 49 লিঙ্গ : পুৰুষ       | CFM1346005<br>ফটো উপলব্ধ |
| 136<br>নাম : ধনেশ্বৰ বসুমতাৰী<br>পিতাৰ নাম: নবৰীম<br>ঘৰ নং : 1৮৭<br>বয়স : 44 লিঙ্গ : পুৰুষ              | CFM1346027<br>ফটো উপলব্ধ | 137<br>নাম : মৃদলা বসুমতাৰী<br>স্বামীৰ নাম: খেংগান বসুমতাৰী<br>ঘৰ নং : 1৮৭<br>বয়স : 37 লিঙ্গ : মহিলা      | CFM0142125<br>ফটো উপলব্ধ | 138<br>নাম : সোৰাংস্বী বসুমতাৰী<br>স্বামীৰ নাম: ধনেশ্বৰ বসুমতাৰী<br>ঘৰ নং : 187<br>বয়স : 35 লিঙ্গ : মহিলা | CFM0279422<br>ফটো উপলব্ধ |
| 139<br>নাম : কৃষ্ণ বাহাদুৰ লামা<br>পিতাৰ নাম: বনবাহাদুৰ লামা<br>ঘৰ নং : 1৮৯<br>বয়স : 58 লিঙ্গ : পুৰুষ   | CFM1346061<br>ফটো উপলব্ধ | 140<br>নাম : ফুলকুমাৰী লামা<br>স্বামীৰ নাম: কৃষ্ণ বাহাদুৰ লামা<br>ঘৰ নং : 1৮৯<br>বয়স : 53 লিঙ্গ : মহিলা   | CFM1346072<br>ফটো উপলব্ধ | 141<br>নাম : ফুকন লামা<br>পিতাৰ নাম: কৃষ্ণ লামা<br>ঘৰ নং : 1৮৯<br>বয়স : 30 লিঙ্গ : পুৰুষ                  | CFM1351242<br>ফটো উপলব্ধ |
| 142<br>নাম : লক্ষ্মী মায়া লামা<br>স্বামীৰ নাম: ফুকন লামা<br>ঘৰ নং : 189<br>বয়স : 25 লিঙ্গ : মহিলা      | CFM0348037<br>ফটো উপলব্ধ | 143<br>নাম : মিথিমায়া লামা<br>স্বামীৰ নাম: ফুলমান লামা<br>ঘৰ নং : 1৯0<br>বয়স : 58 লিঙ্গ : মহিলা          | CFM1346129<br>ফটো উপলব্ধ | 144<br>নাম : কালু সিং লামা<br>পিতাৰ নাম: ভক্ত লামা<br>ঘৰ নং : 1৯0<br>বয়স : 58 লিঙ্গ : পুৰুষ               | CFM1346130<br>ফটো উপলব্ধ |
| 145<br>নাম : শ্ৰীমৎ চন্দ্ৰ কুমাৰী<br>স্বামীৰ নাম: কলু সিং লামা<br>ঘৰ নং : 1৯0<br>বয়স : 40 লিঙ্গ : মহিলা | CFM1346152<br>ফটো উপলব্ধ | 146<br>নাম : কৰনসিং লামা<br>পিতাৰ নাম: কলুসিং লামা<br>ঘৰ নং : 190<br>বয়স : 28 লিঙ্গ : পুৰুষ               | CFM0285817<br>ফটো উপলব্ধ | 147<br>নাম : সদিপ লামা<br>পিতাৰ নাম: কালু সিং লামা<br>ঘৰ নং : 190<br>বয়স : 19 লিঙ্গ : পুৰুষ               | UUI0130971<br>ফটো উপলব্ধ |
| 148<br>নাম : বিকে ঠাকুৰি<br>পিতাৰ নাম: ছত্ৰী বাহাদুৰ ঠাকুৰি<br>ঘৰ নং : 192<br>বয়স : 33 লিঙ্গ : পুৰুষ    | CFM0519728<br>ফটো উপলব্ধ | 149<br>নাম : বিক্ৰম ঠাকুৰি<br>অন্যান্য: ছত্ৰী বাহাদুৰ ঠাকুৰি<br>ঘৰ নং : 192<br>বয়স : 31 লিঙ্গ : পুৰুষ     | CFM1276906<br>ফটো উপলব্ধ | 150<br>নাম : দময়ন্তী তামাং<br>স্বামীৰ নাম: লালবাহাদুৰ<br>ঘৰ নং : 1৯৩<br>বয়স : 68 লিঙ্গ : মহিলা           | CFM1346210<br>ফটো উপলব্ধ |



|  |                          |  |                          |  |                          |
|--|--------------------------|--|--------------------------|--|--------------------------|
| 151<br>নাম : মনোমায়া তামাং<br>স্বামীৰ নাম: প্রতাপসিং তামাং<br>ঘৰ নং : ১৯৩<br>বয়স : 50 লিঙ্গ : মহিলা      | CFM1346232<br>ফটো উপলব্ধ | 152<br>নাম : প্রতাপসিং তামাং<br>পিতাৰ নাম: লালবাহাদুৰ<br>ঘৰ নং : ১৯৩<br>বয়স : 48 লিঙ্গ : পুৰুষ          | CFM1346221<br>ফটো উপলব্ধ | 153<br>নাম : মনবাহাদুৰ তামাং<br>পিতাৰ নাম: লালবাহাদুৰ<br>ঘৰ নং : ১৯৩<br>বয়স : 45 লিঙ্গ : পুৰুষ          | CFM1346243<br>ফটো উপলব্ধ |
| 154<br>নাম : গিতা তামাং<br>স্বামীৰ নাম: বামবে তামাং<br>ঘৰ নং : ১৯৩<br>বয়স : 40 লিঙ্গ : মহিলা              | CFM1346254<br>ফটো উপলব্ধ | 155<br>নাম : সাবিত্ৰী লামা<br>স্বামীৰ নাম: কুমাৰ লামা<br>ঘৰ নং : ১৯৩<br>বয়স : 36 লিঙ্গ : মহিলা          | CFM0517821<br>ফটো উপলব্ধ | S 156<br>নাম : বীৰমায়া ধিচিং<br>পিতাৰ নাম: প্রতাপ ধিচিং<br>ঘৰ নং : ১৯৩<br>বয়স : 30 লিঙ্গ : মহিলা       | CFM0047506<br>ফটো উপলব্ধ |
| S 157<br>নাম : ডলমা ধিচিং<br>পিতাৰ নাম: প্রতাপ ধিচিং<br>ঘৰ নং : ১৯৩<br>বয়স : 30 লিঙ্গ : মহিলা             | CFM1351333<br>ফটো উপলব্ধ | 158<br>নাম : অজয় তামাং<br>পিতাৰ নাম: প্রতাপ তামাং<br>ঘৰ নং : 193<br>বয়স : 29 লিঙ্গ : পুৰুষ             | UUI0113274<br>ফটো উপলব্ধ | 159<br>নাম : গিনা তামাং<br>স্বামীৰ নাম: অজয় তামাং<br>ঘৰ নং : 193<br>বয়স : 24 লিঙ্গ : মহিলা             | UUI0129700<br>ফটো উপলব্ধ |
| 160<br>নাম : অনিতা লামা<br>পিতাৰ নাম: প্রতাপ লামা<br>ঘৰ নং : 193<br>বয়স : 22 লিঙ্গ : মহিলা                | CFM7191851<br>ফটো উপলব্ধ | 161<br>নাম : বুপা দৈমাৰী<br>স্বামীৰ নাম: দেবেশ্বৰ দৈমাৰী<br>ঘৰ নং : ১৯৪<br>বয়স : 60 লিঙ্গ : মহিলা       | CFM1346276<br>ফটো উপলব্ধ | 162<br>নাম : পান্জিব দৈমাৰী<br>পিতাৰ নাম: দেবেশ্বৰ দৈমাৰী<br>ঘৰ নং : ১৯৪<br>বয়স : 35 লিঙ্গ : পুৰুষ      | CFM1346298<br>ফটো উপলব্ধ |
| 163<br>নাম : দৈম দৈমাৰী<br>স্বামীৰ নাম: পান্জিব দৈমাৰী<br>ঘৰ নং : 194<br>বয়স : 26 লিঙ্গ : মহিলা           | CFM0511196<br>ফটো উপলব্ধ | 164<br>নাম : উত্তৰা দৈমাৰী<br>পিতাৰ নাম: দেবেশ্বৰ দৈমাৰী<br>ঘৰ নং : 194<br>বয়স : 26 লিঙ্গ : মহিলা       | CFM0364588<br>ফটো উপলব্ধ | 165<br>নাম : বসন্তবতী বসুমতাৰী<br>স্বামীৰ নাম: অনিৰীম<br>ঘৰ নং : ১৯৫<br>বয়স : 68 লিঙ্গ : মহিলা          | CFM1346323<br>ফটো উপলব্ধ |
| S 166<br>নাম : কান্তেশ্বৰ বসুমতাৰী<br>পিতাৰ নাম: অনিৰীম বসুমতাৰী<br>ঘৰ নং : ১৯৫<br>বয়স : 52 লিঙ্গ : পুৰুষ | CFM0048017<br>ফটো উপলব্ধ | S 167<br>নাম : বিষ্ণু বসুমতাৰী<br>পিতাৰ নাম: লীলাধি বসুমতাৰী<br>ঘৰ নং : ১৯৫<br>বয়স : 34 লিঙ্গ : পুৰুষ   | CFM1351162<br>ফটো উপলব্ধ | 168<br>নাম : মালিনী বড়ো<br>স্বামীৰ নাম: সোমজি বড়ো<br>ঘৰ নং : ১৯৫<br>বয়স : 26 লিঙ্গ : মহিলা            | CFM0374785<br>ফটো উপলব্ধ |
| 169<br>নাম : অভিৰাম বসুমতাৰী<br>পিতাৰ নাম: দুফেন<br>ঘৰ নং : ১৯৬<br>বয়স : 70 লিঙ্গ : পুৰুষ                 | CFM1346389<br>ফটো উপলব্ধ | 170<br>নাম : জয়ো বসুমতাৰী<br>স্বামীৰ নাম: অভিৰাম<br>ঘৰ নং : ১৯৬<br>বয়স : 66 লিঙ্গ : মহিলা              | CFM1346390<br>ফটো উপলব্ধ | 171<br>নাম : শিভ বসুমতাৰী<br>পিতাৰ নাম: অভিৰাম<br>ঘৰ নং : ১৯৬<br>বয়স : 44 লিঙ্গ : পুৰুষ                 | CFM1346403<br>ফটো উপলব্ধ |
| 172<br>নাম : উষা বসুমতাৰী<br>স্বামীৰ নাম: শিব বসুমতাৰী<br>ঘৰ নং : ১৯৬<br>বয়স : 40 লিঙ্গ : মহিলা           | CFM1346414<br>ফটো উপলব্ধ | 173<br>নাম : হিবন বসুমতাৰী<br>পিতাৰ নাম: অভিৰাম বসুমতাৰী<br>ঘৰ নং : ১৯৬<br>বয়স : 34 লিঙ্গ : পুৰুষ       | CFM1346458<br>ফটো উপলব্ধ | 174<br>নাম : বীৰসন বসুমতাৰী<br>পিতাৰ নাম: চিৰীৰাম বসুমতাৰী<br>ঘৰ নং : 196<br>বয়স : 24 লিঙ্গ : পুৰুষ     | CFM0450452<br>ফটো উপলব্ধ |
| 175<br>নাম : বোহৈতী বসুমতাৰী<br>পিতাৰ নাম: চিৰীৰাম বসুমতাৰী<br>ঘৰ নং : 196<br>বয়স : 22 লিঙ্গ : মহিলা      | CFM0450445<br>ফটো উপলব্ধ | 176<br>নাম : শৰতসিং বসুমতাৰী<br>পিতাৰ নাম: লক্ষেশ্বৰ বসুমতাৰী<br>ঘৰ নং : 197<br>বয়স : 64 লিঙ্গ : পুৰুষ  | CFM7182199<br>ফটো উপলব্ধ | 177<br>নাম : গুম্বৰ সিং বসুমতাৰী<br>পিতাৰ নাম: শৰতসিং বসুমতাৰী<br>ঘৰ নং : ১৯৭<br>বয়স : 39 লিঙ্গ : পুৰুষ | CFM1346481<br>ফটো উপলব্ধ |
| 178<br>নাম : আশিনা গয়াৰী<br>স্বামীৰ নাম: গুম্বৰসিং বসুমতাৰী<br>ঘৰ নং : ১৯৭<br>বয়স : 36 লিঙ্গ : মহিলা     | CFM0048686<br>ফটো উপলব্ধ | 179<br>নাম : নীতীশ ক্ৰ বসুমতাৰী<br>পিতাৰ নাম: শৰত সিং বসুমতাৰী<br>ঘৰ নং : 197<br>বয়স : 32 লিঙ্গ : পুৰুষ | CFM1127745<br>ফটো উপলব্ধ | 180<br>নাম : মিনতী বসুমতাৰী<br>পিতাৰ নাম: লক্ষেশ্বৰ<br>ঘৰ নং : ১৯৮<br>বয়স : 66 লিঙ্গ : মহিলা            | CFM1346505<br>ফটো উপলব্ধ |



|   |                          |   |                          |  |                          |
|---|--------------------------|---|--------------------------|--|--------------------------|
| 181<br>নাম : উত্তম বসুমতাৰী<br>পিতাৰ নাম: নৰেশ্বৰ<br>ঘৰ নং : ১৯৯<br>বয়স : 58 লিঙ্গ : পুৰুষ             | CFM1346527<br>ফটো উপলব্ধ | 182<br>নাম : বুজ বসুমতাৰী<br>পিতাৰ নাম: উত্তম বসুমতাৰী<br>ঘৰ নং : ১৯৯<br>বয়স : 25 লিঙ্গ : পুৰুষ        | CFM1152065<br>ফটো উপলব্ধ | 183<br>নাম : বহিলা বড়ো<br>স্বামীৰ নাম: বুজ বসুমতাৰী<br>ঘৰ নং : 199<br>বয়স : 19 লিঙ্গ : মহিলা           | UUI0109702<br>ফটো উপলব্ধ |
| 184<br>নাম : হালাং নাৰ্জাৰী<br>পিতাৰ নাম: তাৰক<br>ঘৰ নং : ২০০<br>বয়স : 63 লিঙ্গ : পুৰুষ                | CFM1346549<br>ফটো উপলব্ধ | 185<br>নাম : জলেশ্বৰী নাৰ্জাৰী<br>স্বামীৰ নাম: হালাং নাৰ্জাৰী<br>ঘৰ নং : ২০০<br>বয়স : 58 লিঙ্গ : মহিলা | CFM1346550<br>ফটো উপলব্ধ | 186<br>নাম : সিমাংসা নাৰ্জাৰী<br>পিতাৰ নাম: হালাং নাৰ্জাৰী<br>ঘৰ নং : ২০০<br>বয়স : 33 লিঙ্গ : পুৰুষ     | CFM0050617<br>ফটো উপলব্ধ |
| 187<br>নাম : ববিতা নাৰ্জাৰী<br>স্বামীৰ নাম: সীমাংসা নাৰ্জাৰী<br>ঘৰ নং : ৩১<br>বয়স : 31 লিঙ্গ : মহিলা   | CFM1886722<br>ফটো উপলব্ধ | 188<br>নাম : মনু বসুমতাৰী<br>পিতাৰ নাম: প্ৰমোদ বসুমতাৰী<br>ঘৰ নং : ২০১<br>বয়স : 53 লিঙ্গ : পুৰুষ       | CFM1346583<br>ফটো উপলব্ধ | 189<br>নাম : লামৰে বসুমতাৰী<br>স্বামীৰ নাম: মনু বসুমতাৰী<br>ঘৰ নং : ২০১<br>বয়স : 48 লিঙ্গ : মহিলা       | CFM1346594<br>ফটো উপলব্ধ |
| 190<br>নাম : ববিন্দু বসুমতাৰী<br>পিতাৰ নাম: মনু বসুমতাৰী<br>ঘৰ নং : ২০১<br>বয়স : 34 লিঙ্গ : পুৰুষ      | CFM1346618<br>ফটো উপলব্ধ | 191<br>নাম : সনিমা বসুমতাৰী<br>স্বামীৰ নাম: ববিন্দু বসুমতাৰী<br>ঘৰ নং : ২০১<br>বয়স : 31 লিঙ্গ : মহিলা  | CFM1886620<br>ফটো উপলব্ধ | 192<br>নাম : সোৰোলা বসুমতাৰী<br>পিতাৰ নাম: মনু বসুমতাৰী<br>ঘৰ নং : ২০১<br>বয়স : 29 লিঙ্গ : মহিলা        | CFM0484691<br>ফটো উপলব্ধ |
| 193<br>নাম : বীৰমল বসুমতাৰী<br>পিতাৰ নাম: মনু বসুমতাৰী<br>ঘৰ নং : 201<br>বয়স : 25 লিঙ্গ : পুৰুষ        | CFM0286773<br>ফটো উপলব্ধ | 194<br>নাম : অজিত নাৰ্জাৰী<br>পিতাৰ নাম: ৰামেচৰ<br>ঘৰ নং : ২০৩<br>বয়স : 63 লিঙ্গ : পুৰুষ               | CFM1346663<br>ফটো উপলব্ধ | 195<br>নাম : বীনা নাৰ্জাৰী<br>স্বামীৰ নাম: অজিত নাৰ্জাৰী<br>ঘৰ নং : ২০৩<br>বয়স : 58 লিঙ্গ : মহিলা       | CFM1346674<br>ফটো উপলব্ধ |
| 196<br>নাম : সৌমোনাং নাৰ্জাৰী<br>পিতাৰ নাম: অজিত নাৰ্জাৰী<br>ঘৰ নং : ২০৩<br>বয়স : 31 লিঙ্গ : পুৰুষ     | CFM0489245<br>ফটো উপলব্ধ | 197<br>নাম : বংফব নাৰ্জাৰী<br>পিতাৰ নাম: অজিত নাৰ্জাৰী<br>ঘৰ নং : 203<br>বয়স : 26 লিঙ্গ : পুৰুষ        | CFM0293191<br>ফটো উপলব্ধ | 198<br>নাম : সতীশ নাৰ্জাৰী<br>পিতাৰ নাম: ৰামেশ্বৰ<br>ঘৰ নং : ২০৪<br>বয়স : 64 লিঙ্গ : পুৰুষ              | CFM1346709<br>ফটো উপলব্ধ |
| 199<br>নাম : বিদাংশী নাৰ্জাৰী<br>স্বামীৰ নাম: সতীশ<br>ঘৰ নং : ২০৪<br>বয়স : 58 লিঙ্গ : মহিলা            | CFM1346710<br>ফটো উপলব্ধ | 200<br>নাম : বিৰখাৰ নাৰ্জাৰী<br>পিতাৰ নাম: সতীশ<br>ঘৰ নং : ২০৪<br>বয়স : 37 লিঙ্গ : পুৰুষ               | CFM1346721<br>ফটো উপলব্ধ | 201<br>নাম : বিংখাং নাৰ্জাৰী<br>পিতাৰ নাম: সতীশ নাৰ্জাৰী<br>ঘৰ নং : ২০৪<br>বয়স : 33 লিঙ্গ : পুৰুষ       | CFM1351140<br>ফটো উপলব্ধ |
| 202<br>নাম : প্ৰনিতা নাৰ্জাৰী<br>স্বামীৰ নাম: বিংখাং নাৰ্জাৰী<br>ঘৰ নং : ২০৪<br>বয়স : 32 লিঙ্গ : মহিলা | CFM1351195<br>ফটো উপলব্ধ | 203<br>নাম : মঞ্জিলা বসুমতাৰী<br>স্বামীৰ নাম: মনি বসুমতাৰী<br>ঘৰ নং : ২০৫<br>বয়স : 50 লিঙ্গ : মহিলা    | CFM1346743<br>ফটো উপলব্ধ | 204<br>নাম : মুনি বসুমতাৰী<br>পিতাৰ নাম: কঁচৰত বসুমতাৰী<br>ঘৰ নং : ২০৫<br>বয়স : 48 লিঙ্গ : পুৰুষ        | CFM1346732<br>ফটো উপলব্ধ |
| 205<br>নাম : ৰস্তা বসুমতাৰী<br>স্বামীৰ নাম: ৰবেন বসুমতাৰী<br>ঘৰ নং : ২০৫<br>বয়স : 47 লিঙ্গ : মহিলা     | CFM1346765<br>ফটো উপলব্ধ | 206<br>নাম : ৰবেন বসুমতাৰী<br>পিতাৰ নাম: কৌসোৰোড<br>বসুমতাৰী<br>ঘৰ নং : ২০৫<br>বয়স : 41 লিঙ্গ : পুৰুষ  | CFM1346764<br>ফটো উপলব্ধ | 207<br>নাম : বীৰ্ডৌ বসুমতাৰী<br>পিতাৰ নাম: ৰবেন বসুমতাৰী<br>ঘৰ নং : 205<br>বয়স : 23 লিঙ্গ : পুৰুষ       | UUI0135376<br>ফটো উপলব্ধ |
| 208<br>নাম : অঞ্জিমা বসুমতাৰী<br>পিতাৰ নাম: মনি বসুমতাৰী<br>ঘৰ নং : 205<br>বয়স : 19 লিঙ্গ : মহিলা      | UUI0127035<br>ফটো উপলব্ধ | # 209<br>নাম : দশিয়া মুশাহাৰী<br>পিতাৰ নাম: কাঁতিৰাম<br>ঘৰ নং : ২০৬<br>বয়স : 62 লিঙ্গ : পুৰুষ         | CFM1346798<br>ফটো উপলব্ধ | # 210<br>নাম : অনিমা মুশাহাৰী<br>স্বামীৰ নাম: দাসিয়া মুছাহাৰী<br>ঘৰ নং : ২০৬<br>বয়স : 57 লিঙ্গ : মহিলা | CFM1346801<br>ফটো উপলব্ধ |



|  |  |   |
|--|--|---|
| <p>S 211</p> <p>নাম : ছায়া মুছাহাৰী<br/>পিতাৰ নাম : দশিয়া মুছাহাৰী<br/>ঘৰ নং : 206<br/>বয়স : 26 লিঙ্গ : মহিলা</p> <p>UUI0136143</p> <p>ফটো উপলব্ধ</p>     | <p>212</p> <p>নাম : চায়া মুছাহাৰী<br/>পিতাৰ নাম : দশিয়া মুছাহাৰী<br/>ঘৰ নং : 206<br/>বয়স : 22 লিঙ্গ : মহিলা</p> <p>CFM1309715</p> <p>ফটো উপলব্ধ</p>       | <p>213</p> <p>নাম : গৌতম মুছাহাৰী<br/>পিতাৰ নাম : কাটিৰাম মুছাহাৰী<br/>ঘৰ নং : 207<br/>বয়স : 57 লিঙ্গ : পুৰুষ</p> <p>CFM0294256</p> <p>ফটো উপলব্ধ</p>  |
| <p>S 214</p> <p>নাম : জিতেন মুছাহাৰী<br/>পিতাৰ নাম : মৌনাপুৰী মুছাহাৰী<br/>ঘৰ নং : 208<br/>বয়স : 63 লিঙ্গ : পুৰুষ</p> <p>CFM1346823</p> <p>ফটো উপলব্ধ</p>   | <p>215</p> <p>নাম : বনজাৰী মুছাহাৰী<br/>স্বামীৰ নাম : জিতেন<br/>ঘৰ নং : 208<br/>বয়স : 58 লিঙ্গ : মহিলা</p> <p>CFM1346834</p> <p>ফটো উপলব্ধ</p>              | <p>216</p> <p>নাম : লাইজুমসিং মুছাহাৰী<br/>পিতাৰ নাম : জিতেন<br/>ঘৰ নং : 208<br/>বয়স : 36 লিঙ্গ : পুৰুষ</p> <p>CFM1346856</p> <p>ফটো উপলব্ধ</p>        |
| <p>217</p> <p>নাম : বৈসুমে মুছাহাৰী<br/>স্বামীৰ নাম : লাইজুমসিং মুছাহাৰী<br/>ঘৰ নং : 208<br/>বয়স : 32 লিঙ্গ : মহিলা</p> <p>CFM1886664</p> <p>ফটো উপলব্ধ</p> | <p>218</p> <p>নাম : শশীন বসুমতাৰী<br/>পিতাৰ নাম : ভদ্রি<br/>ঘৰ নং : 211<br/>বয়স : 54 লিঙ্গ : পুৰুষ</p> <p>CFM1346878</p> <p>ফটো উপলব্ধ</p>                  | <p>219</p> <p>নাম : সিতলা বসুমতাৰী<br/>স্বামীৰ নাম : শশীন বসুমতাৰী<br/>ঘৰ নং : 211<br/>বয়স : 43 লিঙ্গ : মহিলা</p> <p>CFM1346914</p> <p>ফটো উপলব্ধ</p>  |
| <p>220</p> <p>নাম : দনসী বসুমতাৰী<br/>পিতাৰ নাম : ভদ্রি<br/>ঘৰ নং : 211<br/>বয়স : 43 লিঙ্গ : মহিলা</p> <p>CFM1346903</p> <p>ফটো উপলব্ধ</p>                  | <p>221</p> <p>নাম : নীদান বসুমতাৰী<br/>পিতাৰ নাম : বাৰেন্দ্ৰ বসুমতাৰী<br/>ঘৰ নং : 212<br/>বয়স : 53 লিঙ্গ : পুৰুষ</p> <p>CFM1346925</p> <p>ফটো উপলব্ধ</p>    | <p>222</p> <p>নাম : শৰমীলা লাহাৰী<br/>স্বামীৰ নাম : নীদান বসুমতাৰী<br/>ঘৰ নং : 212<br/>বয়স : 50 লিঙ্গ : মহিলা</p> <p>CFM1346936</p> <p>ফটো উপলব্ধ</p>  |
| <p>223</p> <p>নাম : অনজুমনী বসুমতাৰী<br/>স্বামীৰ নাম : সানসুমা বসুমতাৰী<br/>ঘৰ নং : 212<br/>বয়স : 46 লিঙ্গ : মহিলা</p> <p>CFM1315761</p> <p>ফটো উপলব্ধ</p>  | <p>224</p> <p>নাম : সানসুমা বসুমতাৰী<br/>পিতাৰ নাম : বাৰেন্দ্ৰ বসুমতাৰী<br/>ঘৰ নং : 212<br/>বয়স : 39 লিঙ্গ : পুৰুষ</p> <p>CFM1346969</p> <p>ফটো উপলব্ধ</p>  | <p>225</p> <p>নাম : বুগুং বসুমতাৰী<br/>পিতাৰ নাম : নীদান বসুমতাৰী<br/>ঘৰ নং : 212<br/>বয়স : 25 লিঙ্গ : পুৰুষ</p> <p>CFM0274266</p> <p>ফটো উপলব্ধ</p>   |
| <p>226</p> <p>নাম : গেৰেমশাহ বসুমতাৰী<br/>পিতাৰ নাম : সানসুমা বসুমতাৰী<br/>ঘৰ নং : 212<br/>বয়স : 19 লিঙ্গ : পুৰুষ</p> <p>UUI0124057</p> <p>ফটো উপলব্ধ</p>   | <p>#2 227</p> <p>নাম : বীৰেন বাংগিচাৰী<br/>পিতাৰ নাম : মহেন্দ্ৰ<br/>ঘৰ নং : 213<br/>বয়স : 70 লিঙ্গ : পুৰুষ</p> <p>CFM1346970</p> <p>ফটো উপলব্ধ</p>          | <p>228</p> <p>নাম : বিবেকানন্দ বাংগিচাৰী<br/>পিতাৰ নাম : বিৰেন্দ্ৰ<br/>ঘৰ নং : 213<br/>বয়স : 46 লিঙ্গ : পুৰুষ</p> <p>CFM1346992</p> <p>ফটো উপলব্ধ</p>  |
| <p>229</p> <p>নাম : কুমাৰী বাংগিচাৰী<br/>স্বামীৰ নাম : বিবেকানন্দ<br/>ঘৰ নং : 213<br/>বয়স : 39 লিঙ্গ : মহিলা</p> <p>CFM1347019</p> <p>ফটো উপলব্ধ</p>        | <p>230</p> <p>নাম : নেৰসৌন বাংগিচাৰী<br/>পিতাৰ নাম : বাৰেন্দ্ৰ বাংগিচাৰী<br/>ঘৰ নং : 213<br/>বয়স : 35 লিঙ্গ : পুৰুষ</p> <p>CFM1347020</p> <p>ফটো উপলব্ধ</p> | <p>231</p> <p>নাম : কিৰনী বাংগিচাৰী<br/>স্বামীৰ নাম : নমল<br/>ঘৰ নং : 218<br/>বয়স : 62 লিঙ্গ : মহিলা</p> <p>CFM1347031</p> <p>ফটো উপলব্ধ</p>           |
| <p>232</p> <p>নাম : সানসুমা বাংগিচাৰী<br/>পিতাৰ নাম : নমল<br/>ঘৰ নং : 218<br/>বয়স : 38 লিঙ্গ : মহিলা</p> <p>CFM1347053</p> <p>ফটো উপলব্ধ</p>                | <p>S 233</p> <p>নাম : মাইনো বাংগিচাৰী<br/>পিতাৰ নাম : নমল বাংগিচাৰী<br/>ঘৰ নং : 218<br/>বয়স : 38 লিঙ্গ : মহিলা</p> <p>CFM1347064</p> <p>ফটো উপলব্ধ</p>      | <p>234</p> <p>নাম : মাইবাৰী বাংগিচাৰী<br/>স্বামীৰ নাম : গহীন<br/>ঘৰ নং : 218<br/>বয়স : 63 লিঙ্গ : মহিলা</p> <p>CFM1347086</p> <p>ফটো উপলব্ধ</p>        |
| <p>235</p> <p>নাম : শিলাবীৰ বাংগিচাৰী<br/>পিতাৰ নাম : গহীন বাংগিচাৰী<br/>ঘৰ নং : 218<br/>বয়স : 48 লিঙ্গ : পুৰুষ</p> <p>CFM1347097</p> <p>ফটো উপলব্ধ</p>     | <p>236</p> <p>নাম : বৌথৌৰী বাংগিচাৰী<br/>স্বামীৰ নাম : শিলাবীৰ বাংগিচাৰী<br/>ঘৰ নং : 218<br/>বয়স : 43 লিঙ্গ : মহিলা</p> <p>CFM1347100</p> <p>ফটো উপলব্ধ</p> | <p>237</p> <p>নাম : অৰনবীৰ বাংগিচাৰী<br/>পিতাৰ নাম : গহীন বাংগিচাৰী<br/>ঘৰ নং : 218<br/>বয়স : 38 লিঙ্গ : পুৰুষ</p> <p>CFM1347111</p> <p>ফটো উপলব্ধ</p> |
| <p>238</p> <p>নাম : কনিকা বাংগিচাৰী<br/>স্বামীৰ নাম : অৰনবীৰ বাংগিচাৰী<br/>ঘৰ নং : 218<br/>বয়স : 36 লিঙ্গ : মহিলা</p> <p>CFM1351208</p> <p>ফটো উপলব্ধ</p>   | <p>239</p> <p>নাম : দিপিকা বাংগিচাৰী<br/>পিতাৰ নাম : অৰনবীৰ বাংগিচাৰী<br/>ঘৰ নং : 215<br/>বয়স : 20 লিঙ্গ : মহিলা</p> <p>UUI0065599</p> <p>ফটো উপলব্ধ</p>    | <p>240</p> <p>নাম : দেবজ্যোতি বাংগিচাৰী<br/>পিতাৰ নাম : নবীন<br/>ঘৰ নং : 219<br/>বয়স : 59 লিঙ্গ : পুৰুষ</p> <p>CFM1347133</p> <p>ফটো উপলব্ধ</p>        |



|  |                          |   |                          |   |                          |
|--|--------------------------|---|--------------------------|---|--------------------------|
| 241<br>নাম : নিয়তী বাংছিয়াৰী<br>স্বামীৰ নাম: দেবজ্যোতি<br>বাংছিয়াৰী<br>ঘৰ নং : ২১৭<br>বয়স : 53 লিঙ্গ : মহিলা | CFM1347144<br>ফটো উপলব্ধ | 242<br>নাম : দুলৰায় বাংছিয়াৰী<br>পিতাৰ নাম: দেবজ্যোতি<br>বাংছিয়াৰী<br>ঘৰ নং : ২১৭<br>বয়স : 36 লিঙ্গ : পুৰুষ | CFM1347155<br>ফটো উপলব্ধ | 243<br>নাম : বজী বাংছিয়াৰী<br>পিতাৰ নাম: দেবজ্যোতি<br>বাংছিয়াৰী<br>ঘৰ নং : ২১৭<br>বয়স : 32 লিঙ্গ : পুৰুষ | CFM1347166<br>ফটো উপলব্ধ |
| 244<br>নাম : ফৈসালি বাংছিয়াৰী<br>স্বামীৰ নাম: দুলৰায় বাংছিয়াৰী<br>ঘৰ নং : 217<br>বয়স : 29 লিঙ্গ : মহিলা      | CFM1165505<br>ফটো উপলব্ধ | 245<br>নাম : ফৈলাৰ বাংছিয়াৰী<br>পিতাৰ নাম: দেবজ্যোতি<br>বাংছিয়াৰী<br>ঘৰ নং : 217<br>বয়স : 29 লিঙ্গ : পুৰুষ   | CFM0056606<br>ফটো উপলব্ধ | 246<br>নাম : চক্ৰধন বাংছিয়াৰী<br>পিতাৰ নাম: বৰনদা<br>ঘৰ নং : ২১৮<br>বয়স : 41 লিঙ্গ : পুৰুষ                | CFM1347199<br>ফটো উপলব্ধ |
| 247<br>নাম : তুলীকা বাংছিয়াৰী<br>স্বামীৰ নাম: চক্ৰধন বাংছিয়াৰী<br>ঘৰ নং : 40<br>বয়স : 40 লিঙ্গ : মহিলা        | CFM0266718<br>ফটো উপলব্ধ | 248<br>নাম : অনন্ত বসুমতাৰী<br>পিতাৰ নাম: দীন<br>ঘৰ নং : ২২০<br>বয়স : 55 লিঙ্গ : পুৰুষ                         | CFM1347235<br>ফটো উপলব্ধ | 249<br>নাম : দিপালী বসুমতাৰী<br>স্বামীৰ নাম: অনন্ত বসুমতাৰী<br>ঘৰ নং : ২২০<br>বয়স : 43 লিঙ্গ : মহিলা       | CFM1347246<br>ফটো উপলব্ধ |
| 250<br>নাম : ফজৈংসোৰ বসুমতাৰী<br>পিতাৰ নাম: অনন্ত বসুমতাৰী<br>ঘৰ নং : 220<br>বয়স : 26 লিঙ্গ : পুৰুষ             | CFM0286716<br>ফটো উপলব্ধ | S 251<br>নাম : গীত বসুমতাৰী<br>পিতাৰ নাম: অনন্ত বসুমতাৰী<br>ঘৰ নং : 220<br>বয়স : 26 লিঙ্গ : মহিলা              | CFM0274407<br>ফটো উপলব্ধ | 252<br>নাম : কান্তেশ্বৰ বসুমতাৰী<br>পিতাৰ নাম: গালা<br>ঘৰ নং : ২২১<br>বয়স : 60 লিঙ্গ : পুৰুষ               | CFM1347280<br>ফটো উপলব্ধ |
| 253<br>নাম : সমিত্ৰা বসুমতাৰী<br>স্বামীৰ নাম: কান্তে বসুমতাৰী<br>ঘৰ নং : ২২১<br>বয়স : 41 লিঙ্গ : মহিলা          | CFM1347291<br>ফটো উপলব্ধ | 254<br>নাম : মহৰ খংগুৰ বসুমতাৰী<br>পিতাৰ নাম: কান্তেশ্বৰ বসুমতাৰী<br>ঘৰ নং : ২২১<br>বয়স : 28 লিঙ্গ : পুৰুষ     | CFM0149641<br>ফটো উপলব্ধ | 255<br>নাম : বাৰেন্দ্ৰ বসুমতাৰী<br>পিতাৰ নাম: ভাৰ্দ্ৰ<br>ঘৰ নং : ২২২<br>বয়স : 78 লিঙ্গ : পুৰুষ             | CFM1347304<br>ফটো উপলব্ধ |
| 256<br>নাম : অৰুন বসুমতাৰী<br>পিতাৰ নাম: বাবুলাল<br>ঘৰ নং : ২২৩<br>বয়স : 53 লিঙ্গ : পুৰুষ                       | CFM1347382<br>ফটো উপলব্ধ | #2 257<br>নাম : হৰি বসুমতাৰী<br>পিতাৰ নাম: অৰুন বসুমতাৰী<br>ঘৰ নং : 223<br>বয়স : 28 লিঙ্গ : পুৰুষ              | CFM0280479<br>ফটো উপলব্ধ | S 258<br>নাম : ফজাখী বসুমতাৰী<br>পিতাৰ নাম: অৰুন বসুমতাৰী<br>ঘৰ নং : 223<br>বয়স : 24 লিঙ্গ : মহিলা         | CFM1124999<br>ফটো উপলব্ধ |
| 259<br>নাম : লম্বাৰ নাৰ্জাৰী<br>পিতাৰ নাম: মানিৰাম<br>ঘৰ নং : ২২৫<br>বয়স : 78 লিঙ্গ : পুৰুষ                     | CFM1347406<br>ফটো উপলব্ধ | 260<br>নাম : অম্বিত নাৰ্জাৰী<br>পিতাৰ নাম: লম্বাৰ নাৰ্জাৰী<br>ঘৰ নং : ২২৫<br>বয়স : 46 লিঙ্গ : পুৰুষ            | CFM1347417<br>ফটো উপলব্ধ | 261<br>নাম : বালেং নাৰ্জাৰী<br>স্বামীৰ নাম: অম্বিত নাৰ্জাৰী<br>ঘৰ নং : ২২৫<br>বয়স : 41 লিঙ্গ : মহিলা       | CFM0523175<br>ফটো উপলব্ধ |
| 262<br>নাম : মৌৱাও নাৰ্জাৰী<br>পিতাৰ নাম: মানিৰাম<br>ঘৰ নং : ২২৬<br>বয়স : 58 লিঙ্গ : পুৰুষ                      | CFM1347473<br>ফটো উপলব্ধ | 263<br>নাম : ৰমণী নাৰ্জাৰী<br>স্বামীৰ নাম: মৌৱাও নাৰ্জাৰী<br>ঘৰ নং : ২২৬<br>বয়স : 53 লিঙ্গ : মহিলা             | CFM1347484<br>ফটো উপলব্ধ | 264<br>নাম : বিদন নাৰ্জাৰী<br>পিতাৰ নাম: মৌৱাও নাৰ্জাৰী<br>ঘৰ নং : ২২৬<br>বয়স : 36 লিঙ্গ : পুৰুষ           | CFM1347495<br>ফটো উপলব্ধ |
| 265<br>নাম : খৰ্গেশ্বৰ নাৰ্জাৰী<br>পিতাৰ নাম: মানিৰাম<br>ঘৰ নং : ২২৭<br>বয়স : 56 লিঙ্গ : পুৰুষ                  | CFM1347531<br>ফটো উপলব্ধ | 266<br>নাম : বীনা নাৰ্জাৰী<br>স্বামীৰ নাম: খৰ্গেশ্বৰ<br>ঘৰ নং : ২২৭<br>বয়স : 48 লিঙ্গ : মহিলা                  | CFM1347542<br>ফটো উপলব্ধ | 267<br>নাম : বিৰাদ নাৰ্জাৰী<br>পিতাৰ নাম: সৌমবাৰ<br>ঘৰ নং : ২২৭<br>বয়স : 44 লিঙ্গ : পুৰুষ                  | CFM1347519<br>ফটো উপলব্ধ |
| 268<br>নাম : পূৰ্ণি নাৰ্জাৰী<br>স্বামীৰ নাম: বিৰাদ নাৰ্জাৰী<br>ঘৰ নং : ২২৭<br>বয়স : 40 লিঙ্গ : মহিলা            | CFM1347520<br>ফটো উপলব্ধ | 269<br>নাম : তুদেভ নাৰ্জাৰী<br>পিতাৰ নাম: খৰ্গেশ্বৰ নাৰ্জাৰী<br>ঘৰ নং : 227<br>বয়স : 27 লিঙ্গ : মহিলা          | CFM0486928<br>ফটো উপলব্ধ | 270<br>নাম : খাজিম নাৰ্জাৰী<br>পিতাৰ নাম: বিৰেদ নাৰ্জাৰী<br>ঘৰ নং : 227<br>বয়স : 25 লিঙ্গ : পুৰুষ          | CFM0286609<br>ফটো উপলব্ধ |



|  |                          |   |                          |   |                          |
|--|--------------------------|---|--------------------------|---|--------------------------|
| 271<br>নাম : পঞ্চমী নাৰ্জাৰী<br>পিতাৰ নাম: বিৰদা নাৰ্জাৰী<br>ঘৰ নং : ২২৭<br>বয়স : 25 লিঙ্গ : মহিলা            | CFM1147461<br>ফটো উপলব্ধ | S 272<br>নাম : কিশোৰ তামাং<br>পিতাৰ নাম: মঙ্গল<br>ঘৰ নং : ২২৮<br>বয়স : 36 লিঙ্গ : পুৰুষ                | CFM1347586<br>ফটো উপলব্ধ | 273<br>নাম : ভাগ্যশ্ৰী নাৰ্জাৰী<br>স্বামীৰ নাম: জিত বাহাদুৰ নেৱাৰ<br>ঘৰ নং : 228<br>বয়স : 21 লিঙ্গ : মহিলা | UUI0004754<br>ফটো উপলব্ধ |
| 274<br>নাম : অস্থান্দি দৈমাৰী<br>স্বামীৰ নাম: সৌগোমদাও সিং<br>দৈমাৰী<br>ঘৰ নং : ২২৯<br>বয়স : 46 লিঙ্গ : মহিলা | CFM1347611<br>ফটো উপলব্ধ | 275<br>নাম : দৈজি দৈমাৰী<br>পিতাৰ নাম: সৌগোমদাউ সিং<br>দৈমাৰী<br>ঘৰ নং : 229<br>বয়স : 31 লিঙ্গ : মহিলা | CFM1351184<br>ফটো উপলব্ধ | 276<br>নাম : অঞ্জিমা দৈমাৰী<br>পিতাৰ নাম: সৌগোমদাওসিং<br>দৈমাৰী<br>ঘৰ নং : ২২৯<br>বয়স : 30 লিঙ্গ : মহিলা   | CFM0060756<br>ফটো উপলব্ধ |
| 277<br>নাম : খুনলাই দৈমাৰী<br>পিতাৰ নাম: সৌগোমদাও সিং<br>দৈমাৰী<br>ঘৰ নং : 229<br>বয়স : 25 লিঙ্গ : মহিলা      | CFM0354209<br>ফটো উপলব্ধ | 278<br>নাম : ফাগুনী কলিতা<br>স্বামীৰ নাম: বালেক কলিতা<br>ঘৰ নং : ২৩০<br>বয়স : 63 লিঙ্গ : মহিলা         | CFM1347633<br>ফটো উপলব্ধ | 279<br>নাম : গনেশ কলিতা<br>পিতাৰ নাম: বালেক<br>ঘৰ নং : ২৩০<br>বয়স : 39 লিঙ্গ : পুৰুষ                       | CFM1347677<br>ফটো উপলব্ধ |
| 280<br>নাম : অম্বিকা কলিতা<br>পিতাৰ নাম: থানেশ্বৰ<br>ঘৰ নং : ২৩১<br>বয়স : 61 লিঙ্গ : পুৰুষ                    | CFM1347713<br>ফটো উপলব্ধ | 281<br>নাম : হিৰন কলিতা<br>স্বামীৰ নাম: অম্বিকা কলিতা<br>ঘৰ নং : ২৩১<br>বয়স : 58 লিঙ্গ : মহিলা         | CFM1347724<br>ফটো উপলব্ধ | 282<br>নাম : হৰেশ্বৰ কলিতা<br>পিতাৰ নাম: অম্বিকা কলিতা<br>ঘৰ নং : ২৩১<br>বয়স : 41 লিঙ্গ : পুৰুষ            | CFM1347735<br>ফটো উপলব্ধ |
| 283<br>নাম : মাধব কলিতা<br>পিতাৰ নাম: অম্বিকা কলিতা<br>ঘৰ নং : ২৩১<br>বয়স : 40 লিঙ্গ : পুৰুষ                  | CFM1347746<br>ফটো উপলব্ধ | 284<br>নাম : ললিতা কলিতা<br>স্বামীৰ নাম: হৰেশ্বৰ কলিতা<br>ঘৰ নং : 231<br>বয়স : 36 লিঙ্গ : মহিলা        | UUI0038331<br>ফটো উপলব্ধ | 285<br>নাম : ৰেন কলিতা<br>স্বামীৰ নাম: চক্ৰধৰ কলিতা<br>ঘৰ নং : ২৩২<br>বয়স : 75 লিঙ্গ : মহিলা               | CFM0061879<br>ফটো উপলব্ধ |
| 286<br>নাম : দীপক কলিতা<br>পিতাৰ নাম: চক্ৰধৰ কলিতা<br>ঘৰ নং : ২৩২<br>বয়স : 37 লিঙ্গ : পুৰুষ                   | CFM1347804<br>ফটো উপলব্ধ | 287<br>নাম : চম্পক কলিতা<br>পিতাৰ নাম: চক্ৰধৰ<br>ঘৰ নং : ২৩২<br>বয়স : 36 লিঙ্গ : পুৰুষ                 | CFM1347815<br>ফটো উপলব্ধ | 288<br>নাম : সুনিতা কলিতা<br>স্বামীৰ নাম: চম্পক কলিতা<br>ঘৰ নং : ২৩২<br>বয়স : 33 লিঙ্গ : মহিলা             | CFM0149872<br>ফটো উপলব্ধ |
| 289<br>নাম : বাসু গয়াৰী<br>পিতাৰ নাম: বেনুধৰ<br>ঘৰ নং : ২৩৩<br>বয়স : 54 লিঙ্গ : পুৰুষ                        | CFM1347826<br>ফটো উপলব্ধ | # 290<br>নাম : বিমলা লামা<br>পিতাৰ নাম: কালু লামা লামা<br>ঘৰ নং : 1111<br>বয়স : 39 লিঙ্গ : মহিলা       | CFM1347848<br>ফটো উপলব্ধ | 291<br>নাম : কিৰন লামা<br>পিতাৰ নাম: পচাং লামা<br>ঘৰ নং : ২৩৩<br>বয়স : 38 লিঙ্গ : পুৰুষ                    | CFM1347859<br>ফটো উপলব্ধ |
| 292<br>নাম : নিমা গয়াৰী<br>পিতাৰ নাম: বাসুদেৱ গয়াৰী<br>ঘৰ নং : ২৩৩<br>বয়স : 30 লিঙ্গ : মহিলা                | CFM1351311<br>ফটো উপলব্ধ | 293<br>নাম : জয়া গয়াৰী<br>পিতাৰ নাম: বাসু দেব গয়াৰী<br>ঘৰ নং : ২৩৩<br>বয়স : 30 লিঙ্গ : মহিলা        | CFM0062398<br>ফটো উপলব্ধ | 294<br>নাম : দীনেশ ঠাকুৰীয়া<br>পিতাৰ নাম: দয়ৰাম<br>ঘৰ নং : ২৩৫<br>বয়স : 58 লিঙ্গ : পুৰুষ                 | CFM1347906<br>ফটো উপলব্ধ |
| 295<br>নাম : নলিনী ঠাকুৰীয়া<br>স্বামীৰ নাম: দীনেশ ঠাকুৰীয়া<br>ঘৰ নং : ২৩৫<br>বয়স : 53 লিঙ্গ : মহিলা         | CFM1347917<br>ফটো উপলব্ধ | 296<br>নাম : প্ৰনৱ ঠাকুৰীয়া<br>পিতাৰ নাম: দীনেশ ঠাকুৰীয়া<br>ঘৰ নং : ২৩৫<br>বয়স : 25 লিঙ্গ : পুৰুষ    | CFM0278192<br>ফটো উপলব্ধ | 297<br>নাম : বিকাশ ঠাকুৰিয়া<br>পিতাৰ নাম: দীনেশ ঠাকুৰিয়া<br>ঘৰ নং : 235<br>বয়স : 24 লিঙ্গ : পুৰুষ        | CFM0419200<br>ফটো উপলব্ধ |
| 298<br>নাম : শৈলেন কলিতা<br>পিতাৰ নাম: পশুপতি<br>ঘৰ নং : ২৩৬<br>বয়স : 45 লিঙ্গ : পুৰুষ                        | CFM1347973<br>ফটো উপলব্ধ | 299<br>নাম : নীতমনি কলিতা<br>স্বামীৰ নাম: শৈলেন কলিতা<br>ঘৰ নং : ২৩৬<br>বয়স : 36 লিঙ্গ : মহিলা         | CFM1886697<br>ফটো উপলব্ধ | #2 300<br>নাম : মালতী হালৈ<br>পিতাৰ নাম: ভোগীৰাম<br>ঘৰ নং : ২৩৭<br>বয়স : 59 লিঙ্গ : মহিলা                  | CFM1348001<br>ফটো উপলব্ধ |



|  |                          |   |                          |  |                          |
|--|--------------------------|---|--------------------------|--|--------------------------|
| 301<br>নাম : পৰেশ হালৈ<br>মাতৃৰ নাম: মালতী হালৈ<br>ঘৰ নং : ২৩৭<br>বয়স : 36 লিঙ্গ : পুৰুষ            | CFM1348012<br>ফটো উপলব্ধ | 302<br>নাম : সুকশী হালৈ<br>স্বামীৰ নাম: পৰেশ হালৈ<br>ঘৰ নং : ২৩৭<br>বয়স : 34 লিঙ্গ : মহিলা                 | CFM1348023<br>ফটো উপলব্ধ | S 303<br>নাম : সুৰেন হালৈ<br>পিতাৰ নাম: ভোগীৰাম<br>ঘৰ নং : ২৩৮<br>বয়স : 56 লিঙ্গ : পুৰুষ                | CFM1348045<br>ফটো উপলব্ধ |
| 304<br>নাম : দিপালী হালৈ<br>স্বামীৰ নাম: সুৰেন<br>ঘৰ নং : ২৩৮<br>বয়স : 54 লিঙ্গ : মহিলা             | CFM1348067<br>ফটো উপলব্ধ | 305<br>নাম : সুরজিত দাস<br>পিতাৰ নাম: সুৰেন দাস<br>ঘৰ নং : ২৩৮<br>বয়স : 26 লিঙ্গ : পুৰুষ                   | CFM0319293<br>ফটো উপলব্ধ | S 306<br>নাম : সুৰজিত দাস<br>পিতাৰ নাম: সুৰেন দাস<br>ঘৰ নং : ২৩৮<br>বয়স : 25 লিঙ্গ : পুৰুষ              | CFM0278119<br>ফটো উপলব্ধ |
| 307<br>নাম : মলোৱীকা হালৈ<br>মাতৃৰ নাম: দিপালী হালৈ<br>ঘৰ নং : 238<br>বয়স : 22 লিঙ্গ : মহিলা        | CFM1302694<br>ফটো উপলব্ধ | 308<br>নাম : কামিনী হালৈ<br>পিতাৰ নাম: ভোগীৰাম<br>ঘৰ নং : ২৩৯<br>বয়স : 63 লিঙ্গ : পুৰুষ                    | CFM1348078<br>ফটো উপলব্ধ | 309<br>নাম : হিমালী হালৈ<br>স্বামীৰ নাম: কামিনী হালৈ<br>ঘৰ নং : ২৩৯<br>বয়স : 58 লিঙ্গ : মহিলা           | CFM1348089<br>ফটো উপলব্ধ |
| 310<br>নাম : ননীতা হালৈ<br>পিতাৰ নাম: কামিনী হালৈ<br>ঘৰ নং : 239<br>বয়স : 32 লিঙ্গ : মহিলা          | CFM0424705<br>ফটো উপলব্ধ | 311<br>নাম : দিপেন হালৈ<br>পিতাৰ নাম: কামিনী হালৈ<br>ঘৰ নং : ২৩৯<br>বয়স : 28 লিঙ্গ : পুৰুষ                 | CFM0521344<br>ফটো উপলব্ধ | 312<br>নাম : বিনিতা হালৈ<br>পিতাৰ নাম: কামিনী হালৈ<br>ঘৰ নং : ২৩৯<br>বয়স : 26 লিঙ্গ : মহিলা             | CFM0521377<br>ফটো উপলব্ধ |
| 313<br>নাম : প্ৰতিমা হালৈ<br>স্বামীৰ নাম: বিনোদ<br>ঘৰ নং : ২৪০<br>বয়স : 62 লিঙ্গ : মহিলা            | CFM1348090<br>ফটো উপলব্ধ | 314<br>নাম : দীপক হালৈ<br>পিতাৰ নাম: বিনোদ<br>ঘৰ নং : ২৪০<br>বয়স : 43 লিঙ্গ : পুৰুষ                        | CFM1348103<br>ফটো উপলব্ধ | 315<br>নাম : দিপ্তী হালৈ<br>স্বামীৰ নাম: দীপক হালৈ<br>ঘৰ নং : ২৪০<br>বয়স : 40 লিঙ্গ : মহিলা             | CFM1348114<br>ফটো উপলব্ধ |
| 316<br>নাম : অনামিকা হালৈ<br>পিতাৰ নাম: দীপক হালৈ<br>ঘৰ নং : 240<br>বয়স : 22 লিঙ্গ : মহিলা          | CFM7163595<br>ফটো উপলব্ধ | 317<br>নাম : ধনজিত হালৈ<br>পিতাৰ নাম: দীপক হালৈ<br>ঘৰ নং : 240<br>বয়স : 19 লিঙ্গ : পুৰুষ                   | UUI0154062<br>ফটো উপলব্ধ | 318<br>নাম : ধন বাহাদুৰ দৰ্জি<br>পিতাৰ নাম: খৰ্গ বাহাদুৰ দৰ্জি<br>ঘৰ নং : 241<br>বয়স : 58 লিঙ্গ : পুৰুষ | CFM1220078<br>ফটো উপলব্ধ |
| 319<br>নাম : তাৰাবীৰ দৰ্জি<br>পিতাৰ নাম: ঠক বাহাদুৰ দৰ্জি<br>ঘৰ নং : ২৪১<br>বয়স : 44 লিঙ্গ : পুৰুষ  | CFM1348158<br>ফটো উপলব্ধ | 320<br>নাম : আম কুমাৰী দৰ্জি<br>স্বামীৰ নাম: ইন্দ্ৰ বাহাদুৰ দৰ্জি<br>ঘৰ নং : ২৪১<br>বয়স : 43 লিঙ্গ : মহিলা | CFM1348181<br>ফটো উপলব্ধ | 321<br>নাম : সুনীলা দৰ্জী<br>স্বামীৰ নাম: ধন বাহাদুৰ দৰ্জী<br>ঘৰ নং : 241<br>বয়স : 39 লিঙ্গ : মহিলা     | UUI0090399<br>ফটো উপলব্ধ |
| 322<br>নাম : সন্তোষ দৰ্জি<br>পিতাৰ নাম: ঠক বাহাদুৰ দৰ্জি<br>ঘৰ নং : ২৪১<br>বয়স : 38 লিঙ্গ : পুৰুষ   | CFM1348169<br>ফটো উপলব্ধ | 323<br>নাম : আচাৰি দৰ্জি<br>স্বামীৰ নাম: তাৰাবীৰ দৰ্জি<br>ঘৰ নং : ২৪১<br>বয়স : 37 লিঙ্গ : মহিলা            | CFM1348192<br>ফটো উপলব্ধ | 324<br>নাম : বনজিত দৰ্জি<br>পিতাৰ নাম: ধন বাহাদুৰ দৰ্জি<br>ঘৰ নং : ২৪১<br>বয়স : 36 লিঙ্গ : পুৰুষ        | CFM1348170<br>ফটো উপলব্ধ |
| 325<br>নাম : ৰীতা দৰ্জি<br>স্বামীৰ নাম: সন্তোষ দৰ্জি<br>ঘৰ নং : ২৪১<br>বয়স : 34 লিঙ্গ : মহিলা       | CFM1348216<br>ফটো উপলব্ধ | 326<br>নাম : মেনকা দৰ্জী<br>পিতাৰ নাম: বনজিত দৰ্জি<br>ঘৰ নং : ২৪১<br>বয়স : 31 লিঙ্গ : মহিলা                | CFM0142265<br>ফটো উপলব্ধ | 327<br>নাম : বন্দন দৰ্জি<br>পিতাৰ নাম: ইন্দ্ৰ দৰ্জী<br>ঘৰ নং : ২৪১<br>বয়স : 30 লিঙ্গ : পুৰুষ            | CFM0150003<br>ফটো উপলব্ধ |
| S 328<br>নাম : সংগীতা দৰ্জি<br>স্বামীৰ নাম: ৰঞ্জীলাল দৰ্জি<br>ঘৰ নং : ২৪১<br>বয়স : 25 লিঙ্গ : মহিলা | CFM0324087<br>ফটো উপলব্ধ | 329<br>নাম : ৰবিলাল দৰ্জী<br>পিতাৰ নাম: ধনবাহাদুৰ দৰ্জী<br>ঘৰ নং : ২৪১<br>বয়স : 30 লিঙ্গ : পুৰুষ           | CFM0150060<br>ফটো উপলব্ধ | 330<br>নাম : ৰাজকুমাৰ আচাৰ্য<br>অন্যান্য: ৰুদ্ৰী আচাৰ্য<br>ঘৰ নং : ২৪১<br>বয়স : 60 লিঙ্গ : পুৰুষ        | CFM0149963<br>ফটো উপলব্ধ |



|   |  |   |
|---|--|---|
| <p>S 331</p> <p>নাম : চন্দ্ৰকান্ত হালৈ<br/>পিতাৰ নাম: ভোগীৰাম<br/>ঘৰ নং : 282<br/>বয়স : 70 লিঙ্গ : পুৰুষ</p> <p>CFM1348227</p> <p>ফটো উপলব্ধ</p>       | <p>332</p> <p>নাম : প্ৰহলাদ হালৈ<br/>পিতাৰ নাম: চন্দ্ৰকান্ত<br/>ঘৰ নং : 282<br/>বয়স : 43 লিঙ্গ : পুৰুষ</p> <p>CFM1348249</p> <p>ফটো উপলব্ধ</p>      | <p>333</p> <p>নাম : ভাৰত হালৈ<br/>পিতাৰ নাম: চন্দ্ৰকান্ত<br/>ঘৰ নং : 282<br/>বয়স : 41 লিঙ্গ : পুৰুষ</p> <p>CFM1348250</p> <p>ফটো উপলব্ধ</p>                  |
| <p>334</p> <p>নাম : প্ৰফুল্ল হালৈ<br/>পিতাৰ নাম: চন্দ্ৰকান্ত<br/>ঘৰ নং : 282<br/>বয়স : 40 লিঙ্গ : পুৰুষ</p> <p>CFM1348261</p> <p>ফটো উপলব্ধ</p>        | <p>335</p> <p>নাম : নিৰদা হালৈ<br/>স্বামীৰ নাম: প্ৰফুল্ল হালৈ<br/>ঘৰ নং : 282<br/>বয়স : 38 লিঙ্গ : মহিলা</p> <p>CFM1348272</p> <p>ফটো উপলব্ধ</p>    | <p>336</p> <p>নাম : নিৰপমা হালয়<br/>স্বামীৰ নাম: ভাৰত হালয়<br/>ঘৰ নং : 282<br/>বয়স : 38 লিঙ্গ : মহিলা</p> <p>CFM0521211</p> <p>ফটো উপলব্ধ</p>              |
| <p>337</p> <p>নাম : বঞ্জনা হালৈ<br/>স্বামীৰ নাম: প্ৰহলাদ হালৈ<br/>ঘৰ নং : 242<br/>বয়স : 35 লিঙ্গ : মহিলা</p> <p>CFM0511220</p> <p>ফটো উপলব্ধ</p>       | <p>S 338</p> <p>নাম : কৰবি কলিতা<br/>স্বামীৰ নাম: ধনজ্যোতি লহকৰ<br/>ঘৰ নং : 0242<br/>বয়স : 29 লিঙ্গ : মহিলা</p> <p>CFM0150185</p> <p>ফটো উপলব্ধ</p> | <p>339</p> <p>নাম : ফিনোমায়া দৰ্জি<br/>স্বামীৰ নাম: দলবাহাদুৰ<br/>ঘৰ নং : 280<br/>বয়স : 68 লিঙ্গ : মহিলা</p> <p>CFM1348307</p> <p>ফটো উপলব্ধ</p>            |
| <p>340</p> <p>নাম : কুমাৰী দৰ্জি<br/>স্বামীৰ নাম: চকমান দৰ্জি<br/>ঘৰ নং : 280<br/>বয়স : 43 লিঙ্গ : মহিলা</p> <p>CFM1348341</p> <p>ফটো উপলব্ধ</p>       | <p>341</p> <p>নাম : সুভাশু দৰ্জি<br/>পিতাৰ নাম: দুমবাৰ দৰ্জি<br/>ঘৰ নং : 280<br/>বয়স : 41 লিঙ্গ : পুৰুষ</p> <p>CFM1886539</p> <p>ফটো উপলব্ধ</p>     | <p>342</p> <p>নাম : গঙ্গামায়া দৰ্জি<br/>স্বামীৰ নাম: কৃষ্ণ বাহাদুৰ দৰ্জি<br/>ঘৰ নং : 280<br/>বয়স : 40 লিঙ্গ : মহিলা</p> <p>CFM1348329</p> <p>ফটো উপলব্ধ</p> |
| <p>343</p> <p>নাম : দিল প্ৰধান<br/>পিতাৰ নাম: কালু প্ৰধান<br/>ঘৰ নং : 243<br/>বয়স : 38 লিঙ্গ : পুৰুষ</p> <p>CFM1151653</p> <p>ফটো উপলব্ধ</p>           | <p>344</p> <p>নাম : বাধিকা প্ৰধান<br/>স্বামীৰ নাম: দিল প্ৰধান<br/>ঘৰ নং : 243<br/>বয়স : 33 লিঙ্গ : মহিলা</p> <p>CFM1271923</p> <p>ফটো উপলব্ধ</p>    | <p>345</p> <p>নাম : আকাশ দৰ্জী<br/>মাতৃৰ নাম: গংগামায়া দৰ্জী<br/>ঘৰ নং : 243<br/>বয়স : 20 লিঙ্গ : পুৰুষ</p> <p>UUI0086454</p> <p>ফটো উপলব্ধ</p>             |
| <p>346</p> <p>নাম : সুৰেশ দৰ্জি<br/>পিতাৰ নাম: জিত বাহাদুৰ দৰ্জি<br/>ঘৰ নং : 288<br/>বয়স : 33 লিঙ্গ : পুৰুষ</p> <p>CFM1348396</p> <p>ফটো উপলব্ধ</p>    | <p>347</p> <p>নাম : মায়ী দৰ্জী<br/>স্বামীৰ নাম: সুৰেশ দৰ্জী<br/>ঘৰ নং : 244<br/>বয়স : 31 লিঙ্গ : মহিলা</p> <p>CFM0482836</p> <p>ফটো উপলব্ধ</p>     | <p>348</p> <p>নাম : কুমাৰ দৰ্জি<br/>অন্যান্য: অম্বৰ দৰ্জি<br/>ঘৰ নং : 288ক<br/>বয়স : 40 লিঙ্গ : পুৰুষ</p> <p>CFM1886528</p> <p>ফটো উপলব্ধ</p>                |
| <p>349</p> <p>নাম : হৰিচৰন দাস<br/>মাতৃৰ নাম: চন্দ্ৰবালা দাস<br/>ঘৰ নং : 28৫<br/>বয়স : 50 লিঙ্গ : পুৰুষ</p> <p>CFM1348410</p> <p>ফটো উপলব্ধ</p>        | <p>350</p> <p>নাম : অনিল দাস<br/>পিতাৰ নাম: ভুবনেশ্বৰ<br/>ঘৰ নং : 28৫<br/>বয়স : 48 লিঙ্গ : পুৰুষ</p> <p>CFM1348432</p> <p>ফটো উপলব্ধ</p>            | <p>351</p> <p>নাম : ভনিতা দাস<br/>স্বামীৰ নাম: হৰিচৰন দাস<br/>ঘৰ নং : 28৫<br/>বয়স : 43 লিঙ্গ : মহিলা</p> <p>CFM1348421</p> <p>ফটো উপলব্ধ</p>                 |
| <p>352</p> <p>নাম : অপৰ্না দাস<br/>স্বামীৰ নাম: অনিল দাস<br/>ঘৰ নং : 37<br/>বয়স : 37 লিঙ্গ : মহিলা</p> <p>CFM1348443</p> <p>ফটো উপলব্ধ</p>             | <p>S 353</p> <p>নাম : মনবাহাদুৰ দৰ্জি<br/>পিতাৰ নাম: জিতমান<br/>ঘৰ নং : 289<br/>বয়স : 80 লিঙ্গ : পুৰুষ</p> <p>CFM1348487</p> <p>ফটো উপলব্ধ</p>      | <p>354</p> <p>নাম : মাইবানী দৰ্জি<br/>স্বামীৰ নাম: মন বাহাদুৰ<br/>ঘৰ নং : 289<br/>বয়স : 68 লিঙ্গ : মহিলা</p> <p>CFM1348498</p> <p>ফটো উপলব্ধ</p>             |
| <p>355</p> <p>নাম : শান্তিৰাম দৰ্জি<br/>পিতাৰ নাম: মন বাহাদুৰ<br/>ঘৰ নং : 289<br/>বয়স : 53 লিঙ্গ : পুৰুষ</p> <p>CFM1348501</p> <p>ফটো উপলব্ধ</p>       | <p>S 356</p> <p>নাম : ববিন দৰ্জী<br/>পিতাৰ নাম: মন বাহাদুৰ দৰ্জী<br/>ঘৰ নং : 289<br/>বয়স : 50 লিঙ্গ : পুৰুষ</p> <p>CFM0065607</p> <p>ফটো উপলব্ধ</p> | <p>357</p> <p>নাম : ওমামায়া দৰ্জি<br/>স্বামীৰ নাম: শান্তিৰাম দৰ্জি<br/>ঘৰ নং : 289<br/>বয়স : 48 লিঙ্গ : মহিলা</p> <p>CFM1348512</p> <p>ফটো উপলব্ধ</p>       |
| <p>358</p> <p>নাম : চন্দ্ৰমায়া দাৰ্জী<br/>স্বামীৰ নাম: ববিন দাৰ্জী<br/>ঘৰ নং : 289<br/>বয়স : 45 লিঙ্গ : মহিলা</p> <p>CFM0142315</p> <p>ফটো উপলব্ধ</p> | <p>359</p> <p>নাম : চন্দ্ৰমায়া দৰ্জি<br/>পিতাৰ নাম: মন বাহাদুৰ<br/>ঘৰ নং : 289<br/>বয়স : 45 লিঙ্গ : মহিলা</p> <p>CFM1348523</p> <p>ফটো উপলব্ধ</p>  | <p>360</p> <p>নাম : অন দৰ্জী<br/>পিতাৰ নাম: শান্তি ৰাম দৰ্জী<br/>ঘৰ নং : 247<br/>বয়স : 25 লিঙ্গ : মহিলা</p> <p>CFM0484717</p> <p>ফটো উপলব্ধ</p>              |



|  |                          |  |                          |   |                          |
|--|--------------------------|--|--------------------------|---|--------------------------|
| 361<br>নাম : বিতা দৰ্জী<br>পিতাৰ নাম : শান্তীৰাম দৰ্জী<br>ঘৰ নং : 247<br>বয়স : 21 লিঙ্গ : মহিলা   | CFM7163967<br>ফটো উপলব্ধ | 362<br>নাম : সৰলা হালৈ<br>স্বামীৰ নাম : লক্ষীকান্ত হালৈ<br>ঘৰ নং : 288<br>বয়স : 61 লিঙ্গ : মহিলা    | CFM1348545<br>ফটো উপলব্ধ | 363<br>নাম : উতপল হালৈ<br>পিতাৰ নাম : লক্ষীকান্ত<br>ঘৰ নং : 288<br>বয়স : 36 লিঙ্গ : পুৰুষ            | CFM1348578<br>ফটো উপলব্ধ |
| 364<br>নাম : ভূমিধৰ হালৈ<br>পিতাৰ নাম : লক্ষীকান্ত হালৈ<br>ঘৰ নং : 289<br>বয়স : 46 লিঙ্গ : পুৰুষ  | CFM1348589<br>ফটো উপলব্ধ | 365<br>নাম : পবন হালৈ<br>পিতাৰ নাম : লক্ষীকান্ত<br>ঘৰ নং : 289<br>বয়স : 37 লিঙ্গ : পুৰুষ            | CFM1348603<br>ফটো উপলব্ধ | 366<br>নাম : চম্পা হালৈ<br>স্বামীৰ নাম : ভূমিধৰ হালৈ<br>ঘৰ নং : 289<br>বয়স : 36 লিঙ্গ : মহিলা        | CFM1348590<br>ফটো উপলব্ধ |
| S 367<br>নাম : উদ্ধব চন্দ্ৰ কলিতা<br>পিতাৰ নাম : ঘনকান্ত<br>ঘৰ নং : 250<br>বয়স : 76 লিঙ্গ : পুৰুষ | CFM1348625<br>ফটো উপলব্ধ | 368<br>নাম : অবলা ব্ৰালা কলিতা<br>স্বামীৰ নাম : উদ্ধব<br>ঘৰ নং : 250<br>বয়স : 56 লিঙ্গ : মহিলা      | CFM1348636<br>ফটো উপলব্ধ | 369<br>নাম : সনাতন কলিতা<br>পিতাৰ নাম : উদ্ধব<br>ঘৰ নং : 250<br>বয়স : 43 লিঙ্গ : পুৰুষ               | CFM1348647<br>ফটো উপলব্ধ |
| 370<br>নাম : মঞ্জু কলিতা<br>স্বামীৰ নাম : সনাতন কলিতা<br>ঘৰ নং : 250<br>বয়স : 38 লিঙ্গ : মহিলা    | CFM1348658<br>ফটো উপলব্ধ | 371<br>নাম : সঞ্জিত কলিতা<br>পিতাৰ নাম : উদ্ধব কলিতা<br>ঘৰ নং : 250<br>বয়স : 37 লিঙ্গ : পুৰুষ       | CFM1348670<br>ফটো উপলব্ধ | #2 372<br>নাম : দীপজ্যোতি কলিতা<br>পিতাৰ নাম : সনাতন কলিতা<br>ঘৰ নং : 250<br>বয়স : 25 লিঙ্গ : পুৰুষ  | UUI0085241<br>ফটো উপলব্ধ |
| #2 373<br>নাম : বিকাশ কলিতা<br>পিতাৰ নাম : সনাতন কলিতা<br>ঘৰ নং : 250<br>বয়স : 21 লিঙ্গ : পুৰুষ   | UUI0084483<br>ফটো উপলব্ধ | 374<br>নাম : অম্বৰ দৰ্জী<br>পিতাৰ নাম : মনৰথ<br>ঘৰ নং : 252<br>বয়স : 58 লিঙ্গ : পুৰুষ               | CFM1348681<br>ফটো উপলব্ধ | 375<br>নাম : মীনা কুমাৰী দৰ্জী<br>স্বামীৰ নাম : অম্বৰ দৰ্জী<br>ঘৰ নং : 252<br>বয়স : 48 লিঙ্গ : মহিলা | CFM1348692<br>ফটো উপলব্ধ |
| 376<br>নাম : নাৰদ দৰ্জী<br>পিতাৰ নাম : অম্বৰ দৰ্জী<br>ঘৰ নং : 252<br>বয়স : 31 লিঙ্গ : পুৰুষ       | CFM1886608<br>ফটো উপলব্ধ | 377<br>নাম : ভাৰত দৰ্জী<br>পিতাৰ নাম : অম্বৰ দৰ্জী<br>ঘৰ নং : 252<br>বয়স : 28 লিঙ্গ : পুৰুষ         | CFM0142521<br>ফটো উপলব্ধ | S 378<br>নাম : বিনা দৰ্জী<br>পিতাৰ নাম : অম্বৰ দৰ্জী<br>ঘৰ নং : 252<br>বয়স : 26 লিঙ্গ : মহিলা        | CFM0522359<br>ফটো উপলব্ধ |
| 379<br>নাম : অজয় দৰ্জী<br>পিতাৰ নাম : অম্বৰ দৰ্জী<br>ঘৰ নং : 252<br>বয়স : 25 লিঙ্গ : পুৰুষ       | CFM0522318<br>ফটো উপলব্ধ | 380<br>নাম : পূজা দৰ্জী<br>স্বামীৰ নাম : ভাৰত দৰ্জী<br>ঘৰ নং : 252<br>বয়স : 25 লিঙ্গ : মহিলা        | CFM7163660<br>ফটো উপলব্ধ | S 381<br>নাম : ডালিমী হালৈ<br>স্বামীৰ নাম : যতীন<br>ঘৰ নং : 253<br>বয়স : 60 লিঙ্গ : মহিলা            | CFM1348749<br>ফটো উপলব্ধ |
| 382<br>নাম : লাবণ্য পাঠক<br>স্বামীৰ নাম : প্ৰদীপ পাঠক<br>ঘৰ নং : 253<br>বয়স : 51 লিঙ্গ : মহিলা    | CFM0259432<br>ফটো উপলব্ধ | 383<br>নাম : অৰ্পণ কলিতা<br>পিতাৰ নাম : গকুল<br>ঘৰ নং : 253<br>বয়স : 45 লিঙ্গ : পুৰুষ               | CFM1348783<br>ফটো উপলব্ধ | 384<br>নাম : মিন্টু কলিতা<br>পিতাৰ নাম : গকুল<br>ঘৰ নং : 253<br>বয়স : 43 লিঙ্গ : পুৰুষ               | CFM1348807<br>ফটো উপলব্ধ |
| 385<br>নাম : গিতীকা কলিতা<br>স্বামীৰ নাম : অৰ্পণ কলিতা<br>ঘৰ নং : 253<br>বয়স : 42 লিঙ্গ : মহিলা   | CFM1348794<br>ফটো উপলব্ধ | 386<br>নাম : দিপাঞ্জলী কলিতা<br>স্বামীৰ নাম : মিন্টু কলিতা<br>ঘৰ নং : 253<br>বয়স : 38 লিঙ্গ : মহিলা | CFM1348818<br>ফটো উপলব্ধ | 387<br>নাম : মদন হালৈ<br>পিতাৰ নাম : যতীন<br>ঘৰ নং : 253<br>বয়স : 37 লিঙ্গ : পুৰুষ                   | CFM1348761<br>ফটো উপলব্ধ |
| 388<br>নাম : পৰেশ হালৈ<br>পিতাৰ নাম : যতীন<br>ঘৰ নং : 253<br>বয়স : 36 লিঙ্গ : পুৰুষ               | CFM1348772<br>ফটো উপলব্ধ | 389<br>নাম : হিমাণী হালৈ<br>স্বামীৰ নাম : পৰেশ হালৈ<br>ঘৰ নং : 253<br>বয়স : 36 লিঙ্গ : মহিলা        | CFM1131630<br>ফটো উপলব্ধ | S 390<br>নাম : লভিতা পাঠক<br>স্বামীৰ নাম : পৰেশ পাঠক<br>ঘৰ নং : 253<br>বয়স : 32 লিঙ্গ : মহিলা        | CFM0278069<br>ফটো উপলব্ধ |



|   |                          |  |                          |   |                          |
|---|--------------------------|--|--------------------------|---|--------------------------|
| 391<br>নাম : মনি হালৈ<br>স্বামীৰ নাম: মদন হালৈ<br>ঘৰ নং : 253<br>বয়স : 26 লিঙ্গ : মহিলা                          | CFM1131432<br>ফটো উপলব্ধ | 392<br>নাম : দিপৰাজ কলিতা<br>পিতাৰ নাম: অপূৰ্ব কলিতা<br>ঘৰ নং : 253<br>বয়স : 24 লিঙ্গ : পুৰুষ               | CFM1122829<br>ফটো উপলব্ধ | 393<br>নাম : গকুল কলিতা<br>পিতাৰ নাম: কহিৰাম<br>ঘৰ নং : 258<br>বয়স : 74 লিঙ্গ : পুৰুষ                | CFM1348829<br>ফটো উপলব্ধ |
| 394<br>নাম : বেবতী কলিতা<br>স্বামীৰ নাম: গকুল কলিতা<br>ঘৰ নং : 258<br>বয়স : 69 লিঙ্গ : মহিলা                     | CFM1348830<br>ফটো উপলব্ধ | 395<br>নাম : মানিক কলিতা<br>পিতাৰ নাম: গকুল কলিতা<br>ঘৰ নং : 258<br>বয়স : 43 লিঙ্গ : পুৰুষ                  | CFM1348841<br>ফটো উপলব্ধ | 396<br>নাম : সবিতা কলিতা<br>স্বামীৰ নাম: মানিক<br>ঘৰ নং : 258<br>বয়স : 38 লিঙ্গ : মহিলা              | CFM1348852<br>ফটো উপলব্ধ |
| 397<br>নাম : চন্দ্ৰ বাহাদুৰ দৰ্জী<br>পিতাৰ নাম: দলবাহাদুৰ দৰ্জী<br>ঘৰ নং : 255<br>বয়স : 64 লিঙ্গ : পুৰুষ         | CFM1348863<br>ফটো উপলব্ধ | 398<br>নাম : হোম কুমাৰী দৰ্জী<br>স্বামীৰ নাম: চন্দ্ৰ বাহাদুৰ দৰ্জী<br>ঘৰ নং : 255<br>বয়স : 58 লিঙ্গ : মহিলা | CFM1348874<br>ফটো উপলব্ধ | 399<br>নাম : গোকুল দৰ্জী<br>পিতাৰ নাম: কালী সৰন দৰ্জী<br>ঘৰ নং : 255<br>বয়স : 46 লিঙ্গ : পুৰুষ       | CFM0067678<br>ফটো উপলব্ধ |
| 400<br>নাম : কুমাৰ দৰ্জী<br>পিতাৰ নাম: কালি চৰন দৰ্জী<br>ঘৰ নং : 255<br>বয়স : 45 লিঙ্গ : পুৰুষ                   | CFM7178833<br>ফটো উপলব্ধ | 401<br>নাম : গীতামায়া দৰ্জী<br>স্বামীৰ নাম: গোকুল দৰ্জী<br>ঘৰ নং : 255<br>বয়স : 42 লিঙ্গ : মহিলা           | CFM1348885<br>ফটো উপলব্ধ | 402<br>নাম : কিশোৰ দৰ্জী<br>পিতাৰ নাম: চন্দ্ৰ বাহাদুৰ দৰ্জী<br>ঘৰ নং : 255<br>বয়স : 30 লিঙ্গ : পুৰুষ | CFM0142851<br>ফটো উপলব্ধ |
| 403<br>নাম : মীনুকা দৰ্জী কিশোৰ<br>দৰ্জী<br>স্বামীৰ নাম: কিশোৰ দৰ্জী<br>ঘৰ নং : 255<br>বয়স : 29 লিঙ্গ : মহিলা    | CFM0421883<br>ফটো উপলব্ধ | 404<br>নাম : অশোক দৰ্জী<br>পিতাৰ নাম: গোকুল দৰ্জী<br>ঘৰ নং : 255<br>বয়স : 25 লিঙ্গ : পুৰুষ                  | CFM0481259<br>ফটো উপলব্ধ | 405<br>নাম : বাৰ্জেশ দৰ্জী<br>পিতাৰ নাম: গোকুল দৰ্জী<br>ঘৰ নং : 255<br>বয়স : 23 লিঙ্গ : পুৰুষ        | CFM0429506<br>ফটো উপলব্ধ |
| 406<br>নাম : সুৰেন কলিতা<br>পিতাৰ নাম: বানীকান্ত<br>ঘৰ নং : 256<br>বয়স : 43 লিঙ্গ : পুৰুষ                        | CFM1348932<br>ফটো উপলব্ধ | 407<br>নাম : পূৰ্ণী কলিতা<br>স্বামীৰ নাম: সুৰেন কলিতা<br>ঘৰ নং : 256<br>বয়স : 40 লিঙ্গ : মহিলা              | CFM1348943<br>ফটো উপলব্ধ | S 408<br>নাম : পূৰ্ণিমা কলিতা<br>পিতাৰ নাম: অক্ষয় কলিতা<br>ঘৰ নং : 256<br>বয়স : 28 লিঙ্গ : মহিলা    | CFM0306266<br>ফটো উপলব্ধ |
| 409<br>নাম : তাৰিণী হালৈ<br>পিতাৰ নাম: হতোৰাম<br>ঘৰ নং : 259<br>বয়স : 58 লিঙ্গ : পুৰুষ                           | CFM1348954<br>ফটো উপলব্ধ | 410<br>নাম : চম্পা হালৈ<br>স্বামীৰ নাম: তাৰিণী<br>ঘৰ নং : 257<br>বয়স : 47 লিঙ্গ : মহিলা                     | CFM1348965<br>ফটো উপলব্ধ | 411<br>নাম : দিপামণি হালৈ<br>স্বামীৰ নাম: ভবেন্দ্ৰ হালৈ<br>ঘৰ নং : 259<br>বয়স : 33 লিঙ্গ : মহিলা     | CFM0542449<br>ফটো উপলব্ধ |
| 412<br>নাম : ধুবজ্যোতি হালৈ<br>পিতাৰ নাম: তাৰিণী হালৈ<br>ধুবজ্যোতি হালৈ<br>ঘৰ নং : 259<br>বয়স : 32 লিঙ্গ : পুৰুষ | CFM1351297<br>ফটো উপলব্ধ | 413<br>নাম : ভবেন্দ্ৰ হালৈ<br>পিতাৰ নাম: তাৰিণী হালৈ<br>ঘৰ নং : 259<br>বয়স : 30 লিঙ্গ : পুৰুষ               | CFM1351264<br>ফটো উপলব্ধ | 414<br>নাম : ভূপাল হালৈ<br>পিতাৰ নাম: তাৰিণী কান্ত হালৈ<br>ঘৰ নং : 257<br>বয়স : 22 লিঙ্গ : পুৰুষ     | CFM1313139<br>ফটো উপলব্ধ |
| 415<br>নাম : প্ৰমোদ চন্দ্ৰ হালৈ<br>পিতাৰ নাম: হতোৰাম<br>ঘৰ নং : 258<br>বয়স : 56 লিঙ্গ : পুৰুষ                    | CFM1348976<br>ফটো উপলব্ধ | 416<br>নাম : বিমলা হালৈ<br>স্বামীৰ নাম: প্ৰমোদ<br>ঘৰ নং : 258<br>বয়স : 50 লিঙ্গ : মহিলা                     | CFM1349987<br>ফটো উপলব্ধ | 417<br>নাম : সৰজ হালৈ<br>স্বামীৰ নাম: নৰেন্দ্ৰ হালৈ<br>ঘৰ নং : 258<br>বয়স : 40 লিঙ্গ : মহিলা         | CFM1351219<br>ফটো উপলব্ধ |
| S 418<br>নাম : নীৰ্জমনি হালৈ<br>পিতাৰ নাম: প্ৰমোদ চন্দ্ৰ হালৈ<br>ঘৰ নং : 258<br>বয়স : 28 লিঙ্গ : মহিলা           | CFM0150235<br>ফটো উপলব্ধ | S 419<br>নাম : জানমণি হালৈ<br>পিতাৰ নাম: প্ৰমোদ হালৈ<br>ঘৰ নং : 258<br>বয়স : 25 লিঙ্গ : মহিলা               | CFM0453480<br>ফটো উপলব্ধ | 420<br>নাম : জুবী হালৈ<br>পিতাৰ নাম: প্ৰমোদ হালৈ<br>ঘৰ নং : 258<br>বয়স : 25 লিঙ্গ : মহিলা            | CFM1163823<br>ফটো উপলব্ধ |



|       |            |            |  |     |            |            |  |       |            |            |   |
|-------|------------|------------|--|-----|------------|------------|--|-------|------------|------------|---|
| 421   | CFM1349998 | ফটো উপলব্ধ | নাম : নৰেন্দ্ৰ কুমাৰ হালৈ<br>পিতাৰ নাম: হৰ্তোৰাম<br>ঘৰ নং : ২৫৯<br>বয়স : 49 লিঙ্গ : পুৰুষ         | 422 | CFM1349004 | ফটো উপলব্ধ | নাম : কুমাৰ লামা<br>পিতাৰ নাম: চুৰমুচী লামা<br>ঘৰ নং : ২৬০<br>বয়স : 50 লিঙ্গ : পুৰুষ              | 423   | CFM1349015 | ফটো উপলব্ধ | নাম : বৈশাগী লামা<br>স্বামীৰ নাম: কুমাৰ লামা<br>ঘৰ নং : ২৬০<br>বয়স : 43 লিঙ্গ : মহিলা            |
| S 424 | CFM0152215 | ফটো উপলব্ধ | নাম : মিনা লামা<br>স্বামীৰ নাম: কুমাৰ মোক্তান<br>ঘৰ নং : ২৬০ক<br>বয়স : ৪৭ লিঙ্গ : মহিলা           | 425 | CFM1349026 | ফটো উপলব্ধ | নাম : দিলীপ লামা<br>পিতাৰ নাম: প্ৰেম লামা<br>ঘৰ নং : 260ক<br>বয়স : 36 লিঙ্গ : পুৰুষ               | 426   | CFM0068825 | ফটো উপলব্ধ | নাম : বিনিতা লামা<br>পিতাৰ নাম: দিলিপ লামা<br>ঘৰ নং : 260ক<br>বয়স : 32 লিঙ্গ : মহিলা             |
| 427   | CFM1349059 | ফটো উপলব্ধ | নাম : দাবা লামা<br>পিতাৰ নাম: জয় বাহাদুৰ<br>ঘৰ নং : ৬১<br>বয়স : 38 লিঙ্গ : পুৰুষ                 | 428 | CFM1349060 | ফটো উপলব্ধ | নাম : প্ৰদীপ কুমাৰ লামা<br>পিতাৰ নাম: জয় বাহাদুৰ<br>ঘৰ নং : ৬১<br>বয়স : 35 লিঙ্গ : পুৰুষ         | 429   | CFM0152884 | ফটো উপলব্ধ | নাম : জ্যোতি চুৰা লামা<br>স্বামীৰ নাম: প্ৰদীপ কুমাৰ লামা<br>ঘৰ নং : ৬১<br>বয়স : 35 লিঙ্গ : মহিলা |
| 430   | CFM1349082 | ফটো উপলব্ধ | নাম : ইন্দ্ৰ কলা তামাং<br>স্বামীৰ নাম: অমৰ বাহাদুৰ তামাং<br>ঘৰ নং : ২৬২<br>বয়স : 76 লিঙ্গ : মহিলা | 431 | CFM1349093 | ফটো উপলব্ধ | নাম : ৰামবে তামাং<br>পিতাৰ নাম: অমৰ বাহাদুৰ তামাং<br>ঘৰ নং : ২৬২<br>বয়স : 54 লিঙ্গ : পুৰুষ        | 432   | CFM1349106 | ফটো উপলব্ধ | নাম : ফুলমায়া লামা<br>স্বামীৰ নাম: ৰামবে লামা<br>ঘৰ নং : ২৬২<br>বয়স : 50 লিঙ্গ : মহিলা          |
| 433   | CFM0069096 | ফটো উপলব্ধ | নাম : কুমাৰ তামাং<br>পিতাৰ নাম: অমৰ তামাং<br>ঘৰ নং : ২৬২<br>বয়স : 41 লিঙ্গ : পুৰুষ                | 434 | CFM1351275 | ফটো উপলব্ধ | নাম : নিৰ্মল লামা<br>পিতাৰ নাম: ৰাম্বে লামা<br>ঘৰ নং : ২৬২<br>বয়স : 31 লিঙ্গ : পুৰুষ              | S 435 | CFM1300417 | ফটো উপলব্ধ | নাম : পূৰ্ণিমা তামাং<br>মাতৃৰ নাম: মতি মায়া তামাং<br>ঘৰ নং : 262<br>বয়স : 29 লিঙ্গ : মহিলা      |
| 436   | CFM1349128 | ফটো উপলব্ধ | নাম : কুমাৰ নেবাৰ<br>পিতাৰ নাম: ভীমবাহাদুৰ<br>ঘৰ নং : ২৬৪<br>বয়স : 53 লিঙ্গ : পুৰুষ               | 437 | CFM1349139 | ফটো উপলব্ধ | নাম : লোকমায়া নেবাৰ<br>স্বামীৰ নাম: কুমাৰ<br>ঘৰ নং : ২৬৪<br>বয়স : 51 লিঙ্গ : মহিলা               | 438   | CFM1349140 | ফটো উপলব্ধ | নাম : কুসুম নেবাৰ<br>স্বামীৰ নাম: কুমাৰ<br>ঘৰ নং : ২৬৪<br>বয়স : 48 লিঙ্গ : মহিলা                 |
| 439   | CFM1172576 | ফটো উপলব্ধ | নাম : দীপা নেবাৰ<br>স্বামীৰ নাম: কুমাৰ নেবাৰ<br>ঘৰ নং : 264<br>বয়স : 35 লিঙ্গ : মহিলা             | 440 | CFM0542464 | ফটো উপলব্ধ | নাম : চান্তা মায়া নেবাৰ<br>স্বামীৰ নাম: ৰাজ কুমাৰ নেবাৰ<br>ঘৰ নং : ২৬৪<br>বয়স : 28 লিঙ্গ : মহিলা | 441   | CFM0156620 | ফটো উপলব্ধ | নাম : ৰাজ কুমাৰ নেবাৰ<br>পিতাৰ নাম: কুমাৰ নেবাৰ<br>ঘৰ নং : 264<br>বয়স : 28 লিঙ্গ : পুৰুষ         |
| 442   | CFM1349184 | ফটো উপলব্ধ | নাম : জয়মতী গয়াৰী<br>স্বামীৰ নাম: বেনুধৰ<br>ঘৰ নং : ২৬৫<br>বয়স : 68 লিঙ্গ : মহিলা               | 443 | CFM1349195 | ফটো উপলব্ধ | নাম : নগেন গয়াৰী<br>পিতাৰ নাম: বিনুধৰ গয়াৰী<br>ঘৰ নং : ২৬৫<br>বয়স : 55 লিঙ্গ : পুৰুষ            | 444   | CFM1349208 | ফটো উপলব্ধ | নাম : হায়থা গয়াৰী<br>পিতাৰ নাম: বেনুধৰ<br>ঘৰ নং : ২৬৫<br>বয়স : 53 লিঙ্গ : পুৰুষ                |
| 445   | CFM1349219 | ফটো উপলব্ধ | নাম : মিনতি গয়াৰী<br>স্বামীৰ নাম: হায়থা গয়াৰী<br>ঘৰ নং : ২৬৫<br>বয়স : 48 লিঙ্গ : মহিলা         | 446 | CFM0069625 | ফটো উপলব্ধ | নাম : নিৰ্মলা গয়াৰী<br>স্বামীৰ নাম: নগেন গয়াৰী<br>ঘৰ নং : ২৬৫<br>বয়স : 36 লিঙ্গ : মহিলা         | 447   | CFM0410696 | ফটো উপলব্ধ | নাম : দ্বিম গয়াৰী<br>পিতাৰ নাম: হায়থা গয়াৰী<br>ঘৰ নং : 265<br>বয়স : 26 লিঙ্গ : মহিলা          |
| 448   | UUI0060947 | ফটো উপলব্ধ | নাম : অনচুমা গয়াৰী<br>পিতাৰ নাম: হায়থা গয়াৰী<br>ঘৰ নং : 265<br>বয়স : 20 লিঙ্গ : পুৰুষ          | 449 | UUI0105239 | ফটো উপলব্ধ | নাম : অনচুমা গয়াৰী<br>মাতৃৰ নাম: মিনতি গয়াৰী<br>ঘৰ নং : 265<br>বয়স : 20 লিঙ্গ : পুৰুষ           | 450   | CFM1349242 | ফটো উপলব্ধ | নাম : বাবুল ৰামছিয়াৰী<br>পিতাৰ নাম: কলাৰাম<br>ঘৰ নং : ২৬৬<br>বয়স : 53 লিঙ্গ : পুৰুষ             |



|   |                          |   |                          |  |                          |
|---|--------------------------|---|--------------------------|--|--------------------------|
| 451<br>নাম : জনৈ বামছিয়াৰী<br>স্বামীৰ নাম: বাবুল বাম<br>ঘৰ নং : ১৬৬<br>বয়স : 48 লিঙ্গ : মহিলা               | CFM1349253<br>ফটো উপলব্ধ | 452<br>নাম : বিলাইশ্ৰী বামছিয়াৰী<br>পিতাৰ নাম: কলাৰাম<br>ঘৰ নং : ১৬৬<br>বয়স : 46 লিঙ্গ : মহিলা      | CFM1349264<br>ফটো উপলব্ধ | 453<br>নাম : পূজাতী বামছিয়াৰী<br>পিতাৰ নাম: বাবুল বামছিয়াৰী<br>ঘৰ নং : ১৬৬<br>বয়স : 32 লিঙ্গ : মহিলা    | CFM1351344<br>ফটো উপলব্ধ |
| 454<br>নাম : অনচুমা ব্ৰহ্ম<br>পিতাৰ নাম: মোহেশ ব্ৰহ্ম<br>ঘৰ নং : ২৬৬<br>বয়স : 32 লিঙ্গ : পুৰুষ               | CFM0489179<br>ফটো উপলব্ধ | 455<br>নাম : পূৰ্ণিমা ব্ৰহ্ম<br>স্বামীৰ নাম: অনসুমা ব্ৰহ্ম<br>ঘৰ নং : ২৬৬<br>বয়স : 31 লিঙ্গ : মহিলা  | CFM0523787<br>ফটো উপলব্ধ | 456<br>নাম : ৰোদোমগীৰা বামছিয়াৰী<br>পিতাৰ নাম: বাবুল বামছিয়াৰী<br>ঘৰ নং : 266<br>বয়স : 30 লিঙ্গ : পুৰুষ | CFM0487892<br>ফটো উপলব্ধ |
| 457<br>নাম : গিটমণী শৰ্ম্মীয়াৰী<br>স্বামীৰ নাম: বিদন নাৰ্জাৰী<br>ঘৰ নং : 266<br>বয়স : 30 লিঙ্গ : মহিলা      | CFM1261718<br>ফটো উপলব্ধ | 458<br>নাম : সোনালী বড়ো<br>স্বামীৰ নাম: তৰুণ বোৱো<br>ঘৰ নং : 266<br>বয়স : 29 লিঙ্গ : মহিলা          | CFM0307934<br>ফটো উপলব্ধ | 459<br>নাম : কবিতা বামছিয়াৰী<br>স্বামীৰ নাম: ৰতন বামছিয়াৰী<br>ঘৰ নং : 266<br>বয়স : 27 লিঙ্গ : মহিলা     | CFM0487843<br>ফটো উপলব্ধ |
| 460<br>নাম : ৰনে বাংছিয়াৰী<br>স্বামীৰ নাম: মহন্ত<br>ঘৰ নং : ২৬৭<br>বয়স : 89 লিঙ্গ : মহিলা                   | CFM1349275<br>ফটো উপলব্ধ | 461<br>নাম : সুৰমতী বাংছিয়াৰী<br>পিতাৰ নাম: মহন্ত<br>ঘৰ নং : ২৬৭<br>বয়স : 55 লিঙ্গ : মহিলা          | CFM1349286<br>ফটো উপলব্ধ | 462<br>নাম : মালতী বাংছিয়াৰী<br>স্বামীৰ নাম: বিপেন<br>ঘৰ নং : ২৬৭<br>বয়স : 49 লিঙ্গ : মহিলা              | CFM1349300<br>ফটো উপলব্ধ |
| 463<br>নাম : বিপেন বাংগিআৰী<br>পিতাৰ নাম: মহন্ত<br>ঘৰ নং : ২৬৭<br>বয়স : 47 লিঙ্গ : পুৰুষ                     | CFM1349297<br>ফটো উপলব্ধ | 464<br>নাম : বিজৌম বাংছিয়াৰী<br>পিতাৰ নাম: মহন্ত<br>ঘৰ নং : ২৬৭<br>বয়স : 40 লিঙ্গ : পুৰুষ           | CFM1349311<br>ফটো উপলব্ধ | 465<br>নাম : বৈসুমৈ বাংছিয়াৰী<br>স্বামীৰ নাম: তপন ডেকা<br>ঘৰ নং : ২৬৭<br>বয়স : 36 লিঙ্গ : মহিলা          | CFM1349322<br>ফটো উপলব্ধ |
| 466<br>নাম : অনিৰুথ বাংছিয়াৰী<br>পিতাৰ নাম: বিপেন বাংছিয়াৰী<br>ঘৰ নং : ২৬৭<br>বয়স : 25 লিঙ্গ : পুৰুষ       | CFM0318154<br>ফটো উপলব্ধ | 467<br>নাম : শান্ত বাংগিআৰী<br>পিতাৰ নাম: হৰেশ্বৰ<br>ঘৰ নং : ২৬৮<br>বয়স : 86 লিঙ্গ : পুৰুষ           | CFM1349333<br>ফটো উপলব্ধ | 468<br>নাম : লিলি বাংছিয়াৰী<br>স্বামীৰ নাম: শম্ভু বাংছিয়াৰী<br>ঘৰ নং : ২৬৮<br>বয়স : 75 লিঙ্গ : মহিলা    | CFM0069906<br>ফটো উপলব্ধ |
| 469<br>নাম : জয়ন্ত বসুমতাৰী<br>পিতাৰ নাম: শম্ভু বসুমতাৰী<br>ঘৰ নং : 268<br>বয়স : 48 লিঙ্গ : পুৰুষ           | CFM1349355<br>ফটো উপলব্ধ | 470<br>নাম : নীলা বাংগিআৰী<br>অন্যান্য: ৰোগেম বাংগিআৰী<br>ঘৰ নং : 268<br>বয়স : 42 লিঙ্গ : মহিলা      | UUI0070375<br>ফটো উপলব্ধ | 471<br>নাম : ৰাসিনী বসুমতাৰী<br>স্বামীৰ নাম: জয়ন্ত বসুমতাৰী<br>ঘৰ নং : ২৬৮<br>বয়স : 41 লিঙ্গ : মহিলা     | CFM1351388<br>ফটো উপলব্ধ |
| 472<br>নাম : ৰৌগৌম বাংছিয়াৰী<br>পিতাৰ নাম: শম্ভু বাংছিয়াৰী<br>ঘৰ নং : ২৬৮<br>বয়স : 39 লিঙ্গ : পুৰুষ        | CFM1349377<br>ফটো উপলব্ধ | 473<br>নাম : ঠাজিম বাংগিআৰী<br>পিতাৰ নাম: শম্ভু বাংগিআৰী<br>ঘৰ নং : ২৬৮<br>বয়স : 38 লিঙ্গ : পুৰুষ    | CFM1934174<br>ফটো উপলব্ধ | 474<br>নাম : সঞ্জয় বাংছিয়াৰী<br>পিতাৰ নাম: শম্ভু বাংগিআৰী<br>ঘৰ নং : ২৬৮<br>বয়স : 37 লিঙ্গ : পুৰুষ      | CFM1349388<br>ফটো উপলব্ধ |
| 475<br>নাম : নেজোৱশ্ৰী বাংছিয়াৰী<br>স্বামীৰ নাম: সঞ্জয় বাংছিয়াৰী<br>ঘৰ নং : ২৬৮<br>বয়স : 28 লিঙ্গ : মহিলা | CFM0518290<br>ফটো উপলব্ধ | 476<br>নাম : হাফাং গয়াৰী<br>স্বামীৰ নাম: হৰেন<br>ঘৰ নং : ২৬৯<br>বয়স : 68 লিঙ্গ : মহিলা              | CFM1349402<br>ফটো উপলব্ধ | 477<br>নাম : মতিলাল মুছাহাৰী<br>পিতাৰ নাম: খৰ্গেন<br>ঘৰ নং : ২৬৯<br>বয়স : 53 লিঙ্গ : পুৰুষ                | CFM1349479<br>ফটো উপলব্ধ |
| 478<br>নাম : প্ৰহলাদ গয়াৰী<br>পিতাৰ নাম: হৰেন<br>ঘৰ নং : ২৬৯<br>বয়স : 50 লিঙ্গ : পুৰুষ                      | CFM1349457<br>ফটো উপলব্ধ | 479<br>নাম : পখিলা মুছাহাৰী<br>স্বামীৰ নাম: মতিলাল মুছাহাৰী<br>ঘৰ নং : ২৬৯<br>বয়স : 48 লিঙ্গ : মহিলা | CFM1349480<br>ফটো উপলব্ধ | 480<br>নাম : জহলাল গয়াৰী<br>পিতাৰ নাম: হৰেন<br>ঘৰ নং : ২৬৯<br>বয়স : 48 লিঙ্গ : পুৰুষ                     | CFM1349413<br>ফটো উপলব্ধ |



|  |                          |   |                          |  |                          |
|--|--------------------------|---|--------------------------|--|--------------------------|
| 481<br>নাম : নন্দলাল গয়াৰী<br>পিতাৰ নাম: হৰেন<br>ঘৰ নং : ২৬৯<br>বয়স : 46 লিঙ্গ : পুৰুষ                   | CFM1349435<br>ফটো উপলব্ধ | 482<br>নাম : উছা গয়াৰী<br>স্বামীৰ নাম: প্ৰহলাদ গয়াৰী<br>ঘৰ নং : ২৬৯<br>বয়স : 43 লিঙ্গ : মহিলা        | CFM1349468<br>ফটো উপলব্ধ | 483<br>নাম : চম্পা গয়াৰী<br>স্বামীৰ নাম: নন্দলাল<br>ঘৰ নং : ২৬৯<br>বয়স : 38 লিঙ্গ : মহিলা                | CFM1349446<br>ফটো উপলব্ধ |
| 484<br>নাম : জোনালী বড়ো<br>স্বামীৰ নাম: জহলাল গয়াৰী<br>ঘৰ নং : ২৬৯<br>বয়স : 37 লিঙ্গ : মহিলা            | CFM0156760<br>ফটো উপলব্ধ | 485<br>নাম : বিদুং গয়াৰী<br>পিতাৰ নাম: হৰেন গয়াৰী<br>ঘৰ নং : ২৬৯<br>বয়স : 33 লিঙ্গ : পুৰুষ           | CFM1349424<br>ফটো উপলব্ধ | S 486<br>নাম : কবিতা গয়াৰী<br>স্বামীৰ নাম: বিদুং গয়াৰী<br>ঘৰ নং : ২৬৯<br>বয়স : 33 লিঙ্গ : মহিলা         | CFM1153477<br>ফটো উপলব্ধ |
| 487<br>নাম : কৃষ্ণ গয়াৰী<br>পিতাৰ নাম: নন্দলাল গয়াৰী<br>ঘৰ নং : ২৬৯<br>বয়স : 29 লিঙ্গ : পুৰুষ           | CFM0153130<br>ফটো উপলব্ধ | 488<br>নাম : বলো গয়াৰী<br>পিতাৰ নাম: প্ৰহ্লাদ গয়াৰী<br>ঘৰ নং : ২৬৯<br>বয়স : 26 লিঙ্গ : পুৰুষ         | CFM0280396<br>ফটো উপলব্ধ | 489<br>নাম : সনালী মুশাহাৰী<br>পিতাৰ নাম: মতি মুশাহাৰী<br>ঘৰ নং : ২৬৯<br>বয়স : 25 লিঙ্গ : মহিলা           | CFM1310705<br>ফটো উপলব্ধ |
| 490<br>নাম : নিজৰা গয়াৰী<br>স্বামীৰ নাম: সান্ধন ব্ৰহ্ম<br>ঘৰ নং : ২৬৯<br>বয়স : 23 লিঙ্গ : মহিলা          | CFM1200047<br>ফটো উপলব্ধ | 491<br>নাম : যতীন গয়াৰী<br>পিতাৰ নাম: নন্দলাল গয়াৰী<br>ঘৰ নং : ২৬৯<br>বয়স : 21 লিঙ্গ : পুৰুষ         | CFM7193048<br>ফটো উপলব্ধ | 492<br>নাম : পূৰ্ণ মুছাহাৰী<br>পিতাৰ নাম: মুখিলাল মুছাহাৰী<br>ঘৰ নং : ২৬৯<br>বয়স : 27 লিঙ্গ : পুৰুষ       | CFM0156661<br>ফটো উপলব্ধ |
| 493<br>নাম : প্ৰমদ বাংছিয়াৰী<br>পিতাৰ নাম: ধনবীৰ বাংছিয়াৰী<br>ঘৰ নং : ২৭০<br>বয়স : 63 লিঙ্গ : পুৰুষ     | CFM1349491<br>ফটো উপলব্ধ | 494<br>নাম : হংলে বাংছিয়াৰী<br>স্বামীৰ নাম: ভ্ৰমন বাংছিয়াৰী<br>ঘৰ নং : ২৭০<br>বয়স : 58 লিঙ্গ : মহিলা | CFM1349504<br>ফটো উপলব্ধ | 495<br>নাম : বিস্তিৰাম মুশাহাৰী<br>পিতাৰ নাম: অৰণীৰাম মুশাহাৰী<br>ঘৰ নং : ২৭০<br>বয়স : 58 লিঙ্গ : পুৰুষ   | CFM1149939<br>ফটো উপলব্ধ |
| 496<br>নাম : নিজেীমা মুশাহাৰী<br>স্বামীৰ নাম: বিস্তিৰাম মুশাহাৰী<br>ঘৰ নং : ২৭০<br>বয়স : 39 লিঙ্গ : মহিলা | CFM0420729<br>ফটো উপলব্ধ | 497<br>নাম : বিথন বাংছিয়াৰী<br>পিতাৰ নাম: ভ্ৰমন বাংছিয়াৰী<br>ঘৰ নং : ২৭০<br>বয়স : 36 লিঙ্গ : পুৰুষ   | CFM1349515<br>ফটো উপলব্ধ | 498<br>নাম : মেনখা বাংছিয়াৰী<br>স্বামীৰ নাম: বিথন বাংছিয়াৰী<br>ঘৰ নং : ২৭০<br>বয়স : 35 লিঙ্গ : মহিলা    | CFM1886642<br>ফটো উপলব্ধ |
| 499<br>নাম : মহেন্দ্ৰ দৈমাৰী<br>পিতাৰ নাম: শান্তিয়া<br>ঘৰ নং : ২৭১<br>বয়স : 70 লিঙ্গ : পুৰুষ             | CFM1349537<br>ফটো উপলব্ধ | 500<br>নাম : কাঁদন দৈমাৰী<br>স্বামীৰ নাম: মহেন্দ্ৰ দৈমাৰী<br>ঘৰ নং : ২৭১<br>বয়স : 65 লিঙ্গ : মহিলা     | CFM1349548<br>ফটো উপলব্ধ | 501<br>নাম : দিপজয় দৈমাৰী<br>পিতাৰ নাম: মহেন্দ্ৰ দৈমাৰী<br>ঘৰ নং : ২৭১<br>বয়স : 40 লিঙ্গ : পুৰুষ         | CFM1349560<br>ফটো উপলব্ধ |
| 502<br>নাম : দানসৌৰাং দৈমাৰী<br>পিতাৰ নাম: মহেন্দ্ৰ দৈমাৰী<br>ঘৰ নং : ২৭১<br>বয়স : 36 লিঙ্গ : পুৰুষ       | CFM1349571<br>ফটো উপলব্ধ | 503<br>নাম : বিউটি বড়ো<br>স্বামীৰ নাম: দীপজয় দৈমাৰী<br>ঘৰ নং : ২৭১<br>বয়স : 28 লিঙ্গ : মহিলা         | CFM0309062<br>ফটো উপলব্ধ | S 504<br>নাম : হংলে মুশাহাৰী<br>স্বামীৰ নাম: লীৰাৰাম মুশাহাৰী<br>ঘৰ নং : ২৭২<br>বয়স : 64 লিঙ্গ : মহিলা    | CFM1173244<br>ফটো উপলব্ধ |
| 505<br>নাম : কাতি নাথ মুছাহাৰী<br>পিতাৰ নাম: খগেন<br>ঘৰ নং : ২৭২<br>বয়স : 63 লিঙ্গ : পুৰুষ                | CFM1349593<br>ফটো উপলব্ধ | 506<br>নাম : সুমালী মুছাহাৰী<br>স্বামীৰ নাম: কাতিনাথ<br>ঘৰ নং : ২৭২<br>বয়স : 58 লিঙ্গ : মহিলা          | CFM1349606<br>ফটো উপলব্ধ | 507<br>নাম : বীনা মুছাহাৰী গয়াৰী<br>স্বামীৰ নাম: নিজাম মুছাহাৰী<br>ঘৰ নং : ২৭২<br>বয়স : 40 লিঙ্গ : মহিলা | CFM0156992<br>ফটো উপলব্ধ |
| S 508<br>নাম : বঞ্জ বোৰ্গয়াৰী<br>স্বামীৰ নাম: হেম বোৰ্গয়াৰী<br>ঘৰ নং : ২৭২<br>বয়স : 89 লিঙ্গ : মহিলা    | CFM1173178<br>ফটো উপলব্ধ | 509<br>নাম : নিজম মুছাহাৰী<br>পিতাৰ নাম: কাতিনাথ<br>ঘৰ নং : ২৭২<br>বয়স : 37 লিঙ্গ : পুৰুষ              | CFM1349617<br>ফটো উপলব্ধ | 510<br>নাম : লক্ষ্মী মুছাহাৰী<br>স্বামীৰ নাম: দৈটসুপ মুশাহাৰী<br>ঘৰ নং : ২৭২<br>বয়স : 37 লিঙ্গ : মহিলা    | CFM1349639<br>ফটো উপলব্ধ |



|   |                          |  |                          |  |                          |
|---|--------------------------|--|--------------------------|--|--------------------------|
| 511<br>নাম : দেউসঙ্গ মুশাহাৰী<br>পিতাৰ নাম: কাতিনাথ মুশাহাৰী<br>ঘৰ নং : ২৭২<br>বয়স : 36 লিঙ্গ : পুৰুষ      | CFM1349628<br>ফটো উপলব্ধ | 512<br>নাম : নিৰঞ্জন মুছাহাৰী<br>পিতাৰ নাম: কাতিনাথ মুছাহাৰী<br>ঘৰ নং : ২৭২<br>বয়স : 33 লিঙ্গ : পুৰুষ | CFM1886573<br>ফটো উপলব্ধ | 513<br>নাম : বিনয় বসুমতাৰী<br>পিতাৰ নাম: বনিন্দ্র<br>ঘৰ নং : ২৭৪<br>বয়স : 48 লিঙ্গ : পুৰুষ             | CFM1349640<br>ফটো উপলব্ধ |
| 514<br>নাম : ৰূপাখী বসুমতাৰী<br>স্বামীৰ নাম: বিনয় বসুমতাৰী<br>ঘৰ নং : ২৭৪<br>বয়স : 43 লিঙ্গ : মহিলা       | CFM1349651<br>ফটো উপলব্ধ | 515<br>নাম : শ্বিৰজল বসুমতাৰী<br>পিতাৰ নাম: বিনয় বসুমতাৰী<br>ঘৰ নং : 274<br>বয়স : 30 লিঙ্গ : মহিলা   | UUI0033613<br>ফটো উপলব্ধ | 516<br>নাম : গোহোম বসুমতাৰী<br>পিতাৰ নাম: বিনয় বসুমতাৰী<br>ঘৰ নং : ২৭৪<br>বয়স : 27 লিঙ্গ : পুৰুষ       | CFM0157040<br>ফটো উপলব্ধ |
| 517<br>নাম : জুন বসুমতাৰী<br>স্বামীৰ নাম: গোহোম বসুমতাৰী<br>ঘৰ নং : 274<br>বয়স : 22 লিঙ্গ : মহিলা          | CFM1310903<br>ফটো উপলব্ধ | S 518<br>নাম : যোগেন গয়াৰী<br>পিতাৰ নাম: বেনধৰ<br>ঘৰ নং : ২৭৫<br>বয়স : 58 লিঙ্গ : পুৰুষ              | CFM1349662<br>ফটো উপলব্ধ | 519<br>নাম : মাইবাৰী গয়াৰী<br>স্বামীৰ নাম: যোগেন<br>ঘৰ নং : ২৭৫<br>বয়স : 48 লিঙ্গ : মহিলা              | CFM1349673<br>ফটো উপলব্ধ |
| 520<br>নাম : বীৰখাং গয়াৰী<br>পিতাৰ নাম: যোগেন গয়াৰী<br>ঘৰ নং : ২৭৫<br>বয়স : 30 লিঙ্গ : পুৰুষ             | CFM1886540<br>ফটো উপলব্ধ | 521<br>নাম : সাবিত্ৰী গয়াৰী<br>স্বামীৰ নাম: বীৰখাং বসুমতাৰী<br>ঘৰ নং : ২৭৫<br>বয়স : 28 লিঙ্গ : মহিলা | CFM0485011<br>ফটো উপলব্ধ | 522<br>নাম : বীৰজন গয়াৰী<br>পিতাৰ নাম: যোগেন গয়াৰী<br>ঘৰ নং : ২৭৫<br>বয়স : 27 লিঙ্গ : পুৰুষ           | CFM0157180<br>ফটো উপলব্ধ |
| 523<br>নাম : স্বমজী বসুমতাৰী<br>স্বামীৰ নাম: বীৰজেন গোয়াৰী<br>ঘৰ নং : 275<br>বয়স : 24 লিঙ্গ : মহিলা       | CFM0354241<br>ফটো উপলব্ধ | 524<br>নাম : কৰ্ণ মুছাহাৰী<br>পিতাৰ নাম: ইন্দ্ৰমোহন<br>ঘৰ নং : ২৭৭<br>বয়স : 63 লিঙ্গ : পুৰুষ          | CFM1349684<br>ফটো উপলব্ধ | 525<br>নাম : বিমলা মুছাহাৰী<br>স্বামীৰ নাম: কৰ্ণ<br>ঘৰ নং : ২৭৭<br>বয়স : 53 লিঙ্গ : মহিলা               | CFM1349695<br>ফটো উপলব্ধ |
| 526<br>নাম : দৈমাল মুছাহাৰী<br>পিতাৰ নাম: কৰ্ণ মুছাহাৰী<br>ঘৰ নং : ২৭৭<br>বয়স : 29 লিঙ্গ : পুৰুষ           | CFM1934141<br>ফটো উপলব্ধ | 527<br>নাম : বিজিত গৌৰা মুছাহাৰী<br>পিতাৰ নাম: কৰ্ণ মুছাহাৰী<br>ঘৰ নং : 277<br>বয়স : 24 লিঙ্গ : পুৰুষ | CFM0376921<br>ফটো উপলব্ধ | S 528<br>নাম : জানকী মুছাহাৰী<br>স্বামীৰ নাম: বীৰেন মুছাহাৰী<br>ঘৰ নং : ২৭৮<br>বয়স : 60 লিঙ্গ : মহিলা   | CFM1349819<br>ফটো উপলব্ধ |
| 529<br>নাম : বীৰেন বড়ো মুছাহাৰী<br>পিতাৰ নাম: নগেন বড়ো মুছাহাৰী<br>ঘৰ নং : ২৭৮<br>বয়স : 58 লিঙ্গ : পুৰুষ | CFM1349708<br>ফটো উপলব্ধ | 530<br>নাম : পৰমেশ্বৰ মুছাহাৰী<br>পিতাৰ নাম: নগেন মুছাহাৰী<br>ঘৰ নং : ২৭৮<br>বয়স : 55 লিঙ্গ : পুৰুষ   | CFM0072256<br>ফটো উপলব্ধ | 531<br>নাম : জলন্তী মুছাহাৰী<br>স্বামীৰ নাম: পৰমেশ্বৰ মুছাহাৰী<br>ঘৰ নং : ২৭৮<br>বয়স : 50 লিঙ্গ : মহিলা | CFM0072298<br>ফটো উপলব্ধ |
| 532<br>নাম : হৰেশ্বৰ মুছাহাৰী<br>পিতাৰ নাম: নগেন মুছাহাৰী<br>ঘৰ নং : ২৭৮<br>বয়স : 39 লিঙ্গ : পুৰুষ         | CFM1886517<br>ফটো উপলব্ধ | 533<br>নাম : মনিলা মুছাহাৰী<br>স্বামীৰ নাম: হৰেশ্বৰ মুছাহাৰী<br>ঘৰ নং : ২৭৮<br>বয়স : 35 লিঙ্গ : মহিলা | CFM1886675<br>ফটো উপলব্ধ | 534<br>নাম : বীনা মুছাহাৰী<br>পিতাৰ নাম: বীৰেন মুছাহাৰী<br>ঘৰ নং : 278<br>বয়স : 33 লিঙ্গ : মহিলা        | CFM1351355<br>ফটো উপলব্ধ |
| 535<br>নাম : বিজু বৰো<br>পিতাৰ নাম: বীৰেন বৰো<br>ঘৰ নং : ২৭৮<br>বয়স : 33 লিঙ্গ : পুৰুষ                     | CFM1349731<br>ফটো উপলব্ধ | S 536<br>নাম : বিলিফাং মুছাহাৰী<br>পিতাৰ নাম: বীৰেন মুছাহাৰী<br>ঘৰ নং : ২৭৮<br>বয়স : 32 লিঙ্গ : পুৰুষ | CFM1886584<br>ফটো উপলব্ধ | 537<br>নাম : নিখিল মুছাহাৰী<br>পিতাৰ নাম: বীৰেন মুছাহাৰী<br>ঘৰ নং : ২৭৮<br>বয়স : 30 লিঙ্গ : পুৰুষ       | CFM1351253<br>ফটো উপলব্ধ |
| 538<br>নাম : সুবংসা মুছাহাৰী<br>পিতাৰ নাম: পৰমেশ্বৰ মুছাহাৰী<br>ঘৰ নং : ২৭৮<br>বয়স : 29 লিঙ্গ : পুৰুষ      | CFM0072397<br>ফটো উপলব্ধ | 539<br>নাম : মানিক বসুমতাৰী<br>পিতাৰ নাম: আজীৰ<br>ঘৰ নং : ২৭৯<br>বয়স : 53 লিঙ্গ : পুৰুষ               | CFM1349742<br>ফটো উপলব্ধ | 540<br>নাম : নিলীমা দৰ্জী<br>স্বামীৰ নাম: মন বাহাদুৰ দৰ্জী<br>ঘৰ নং : ২৭৯<br>বয়স : 43 লিঙ্গ : মহিলা     | CFM1349775<br>ফটো উপলব্ধ |



|   |                          |   |                          |  |                          |
|---|--------------------------|---|--------------------------|--|--------------------------|
| 541<br>নাম : খেফালী বসুমতাৰী<br>স্বামীৰ নাম: মানিক<br>ঘৰ নং : ২৭৯<br>বয়স : 42 লিঙ্গ : মহিলা          | CFM1349753<br>ফটো উপলব্ধ | 542<br>নাম : দিপালী বসুমতাৰী<br>স্বামীৰ নাম: মানিক<br>ঘৰ নং : ২৭৯<br>বয়স : 40 লিঙ্গ : মহিলা            | CFM1349786<br>ফটো উপলব্ধ | 543<br>নাম : কমল বাহাদুৰ দৰ্জী<br>পিতাৰ নাম: মন বাহাদুৰ দৰ্জী<br>ঘৰ নং : ২৭৯<br>বয়স : 34 লিঙ্গ : পুৰুষ            | CFM0072546<br>ফটো উপলব্ধ |
| 544<br>নাম : সুবংসাৰ বসুমতাৰী<br>পিতাৰ নাম: মানিক বসুমতাৰী<br>ঘৰ নং : ২৭৯<br>বয়স : 28 লিঙ্গ : পুৰুষ  | CFM0157222<br>ফটো উপলব্ধ | 545<br>নাম : হীৰোণী বসুমতাৰী<br>পিতাৰ নাম: মানিক বসুমতাৰী<br>ঘৰ নং : ২৭৯<br>বয়স : 26 লিঙ্গ : মহিলা     | CFM0484931<br>ফটো উপলব্ধ | 546<br>নাম : অম প্ৰকাশ দৰ্জী<br>পিতাৰ নাম: মন বাহাদুৰ দৰ্জী<br>ঘৰ নং : 279<br>বয়স : 25 লিঙ্গ : পুৰুষ              | CFM0312264<br>ফটো উপলব্ধ |
| 547<br>নাম : হীৰো বসুমতাৰী<br>পিতাৰ নাম: মানিক বসুমতাৰী<br>ঘৰ নং : 279<br>বয়স : 23 লিঙ্গ : পুৰুষ     | CFM1163443<br>ফটো উপলব্ধ | 548<br>নাম : নমল দাৰ্জী<br>পিতাৰ নাম: মন বাহাদুৰ গাৰ্জী<br>ঘৰ নং : ২৭৯ক<br>বয়স : 30 লিঙ্গ : পুৰুষ      | CFM0157230<br>ফটো উপলব্ধ | 549<br>নাম : নৰেন মুছাহাৰী<br>পিতাৰ নাম: ইংলা<br>ঘৰ নং : ২৮১<br>বয়স : 58 লিঙ্গ : পুৰুষ                            | CFM1349797<br>ফটো উপলব্ধ |
| 550<br>নাম : দোনশী মুছাহাৰী<br>স্বামীৰ নাম: নৰেন<br>ঘৰ নং : ২৮১<br>বয়স : 53 লিঙ্গ : মহিলা            | CFM1349800<br>ফটো উপলব্ধ | 551<br>নাম : বিতুৰানী মুছাহাৰী<br>পিতাৰ নাম: নৰেন মুছাহাৰী<br>ঘৰ নং : ২৮১<br>বয়স : 30 লিঙ্গ : মহিলা    | CFM0073296<br>ফটো উপলব্ধ | 552<br>নাম : জিডব্লিউএইছডব্লিউএম<br>মুছাহাৰী<br>পিতাৰ নাম: নৰেন মুছাহাৰী<br>ঘৰ নং : ২৮১<br>বয়স : 28 লিঙ্গ : পুৰুষ | CFM0141051<br>ফটো উপলব্ধ |
| 553<br>নাম : সৌগৌমুছাৰ মুছাহাৰী<br>পিতাৰ নাম: নৰেন মুছাহাৰী<br>ঘৰ নং : 281<br>বয়স : 25 লিঙ্গ : পুৰুষ | CFM0510008<br>ফটো উপলব্ধ | S 554<br>নাম : দিখলী মুছাহাৰী<br>স্বামীৰ নাম: হংলা<br>ঘৰ নং : ২৮২<br>বয়স : 74 লিঙ্গ : মহিলা            | CFM1349811<br>ফটো উপলব্ধ | 555<br>নাম : ইনজিত বসুমতাৰী<br>পিতাৰ নাম: যোগেন<br>ঘৰ নং : ২৮৩<br>বয়স : 76 লিঙ্গ : পুৰুষ                          | CFM1349833<br>ফটো উপলব্ধ |
| 556<br>নাম : বানী বসুমতাৰী<br>স্বামীৰ নাম: ইনজিত<br>ঘৰ নং : ২৮৩<br>বয়স : 75 লিঙ্গ : মহিলা            | CFM1349844<br>ফটো উপলব্ধ | 557<br>নাম : হুদা বসুমতাৰী<br>পিতাৰ নাম: ইনজিত<br>ঘৰ নং : ২৮৩<br>বয়স : 35 লিঙ্গ : পুৰুষ                | CFM1349866<br>ফটো উপলব্ধ | 558<br>নাম : দগৌ ব্ৰহ্ম<br>পিতাৰ নাম: থবগাং<br>ঘৰ নং : ২৮৪<br>বয়স : 60 লিঙ্গ : পুৰুষ                              | CFM1349888<br>ফটো উপলব্ধ |
| 559<br>নাম : পাৰ্বতী ব্ৰহ্ম<br>স্বামীৰ নাম: দগৌ ব্ৰহ্ম<br>ঘৰ নং : ২৮৪<br>বয়স : 53 লিঙ্গ : মহিলা      | CFM1349899<br>ফটো উপলব্ধ | 560<br>নাম : অশ্ৰেন ব্ৰহ্ম<br>পিতাৰ নাম: দগৌৰাম ব্ৰহ্ম<br>ঘৰ নং : ২৮৪<br>বয়স : 28 লিঙ্গ : পুৰুষ        | CFM0073775<br>ফটো উপলব্ধ | 561<br>নাম : কাৰ্তিক ব্ৰহ্ম<br>পিতাৰ নাম: দগৌ ব্ৰহ্ম<br>ঘৰ নং : 284<br>বয়স : 28 লিঙ্গ : পুৰুষ                     | CFM0293860<br>ফটো উপলব্ধ |
| 562<br>নাম : বমাকান্ত বসুমতাৰী<br>পিতাৰ নাম: গালা<br>ঘৰ নং : ২৮৫<br>বয়স : 73 লিঙ্গ : পুৰুষ           | CFM1349913<br>ফটো উপলব্ধ | 563<br>নাম : শৰত সিং বসুমতাৰী<br>পিতাৰ নাম: বমাকান্ত বসুমতাৰী<br>ঘৰ নং : ২৮৫<br>বয়স : 46 লিঙ্গ : পুৰুষ | CFM1349924<br>ফটো উপলব্ধ | 564<br>নাম : বানী বসুমতাৰী<br>স্বামীৰ নাম: শৰত বসুমতাৰী<br>ঘৰ নং : ২৮৫<br>বয়স : 38 লিঙ্গ : মহিলা                  | CFM1349935<br>ফটো উপলব্ধ |
| 565<br>নাম : মিজিং বসুমতাৰী<br>পিতাৰ নাম: শৰত বসুমতাৰী<br>ঘৰ নং : 285<br>বয়স : 20 লিঙ্গ : পুৰুষ      | UUI0014548<br>ফটো উপলব্ধ | S 566<br>নাম : লক্ষীকান্ত বসুমতাৰী<br>পিতাৰ নাম: গালা<br>ঘৰ নং : ২৮৬<br>বয়স : 78 লিঙ্গ : পুৰুষ         | CFM1349946<br>ফটো উপলব্ধ | 567<br>নাম : সাদিন বসুমতাৰী<br>পিতাৰ নাম: লক্ষীকান্ত<br>ঘৰ নং : ২৮৬<br>বয়স : 48 লিঙ্গ : পুৰুষ                     | CFM1349957<br>ফটো উপলব্ধ |
| 568<br>নাম : যতীন বসুমতাৰী<br>পিতাৰ নাম: লক্ষীকান্ত<br>ঘৰ নং : ২৮৬<br>বয়স : 46 লিঙ্গ : পুৰুষ         | CFM1349991<br>ফটো উপলব্ধ | 569<br>নাম : মীনা বসুমতাৰী<br>স্বামীৰ নাম: স্বাধীন বসুমতাৰী<br>ঘৰ নং : ২৮৬<br>বয়স : 43 লিঙ্গ : মহিলা   | CFM1349968<br>ফটো উপলব্ধ | 570<br>নাম : গোলাপী বসুমতাৰী<br>স্বামীৰ নাম: যতীন<br>ঘৰ নং : ২৮৬<br>বয়স : 43 লিঙ্গ : মহিলা                        | CFM1350001<br>ফটো উপলব্ধ |



|   |                          |  |                          |  |                          |
|---|--------------------------|--|--------------------------|--|--------------------------|
| 571<br>নাম : ভবানী বসুমতাৰী<br>স্বামীৰ নাম: মাৰ্ধব বসুমতাৰী<br>ঘৰ নং : ২৮৬<br>বয়স : 43 লিঙ্গ : মহিলা   | CFM0074096<br>ফটো উপলব্ধ | 572<br>নাম : খানচন বসুমতাৰী<br>পিতাৰ নাম: লক্ষীকান্ত<br>ঘৰ নং : ২৮৬<br>বয়স : 40 লিঙ্গ : পুৰুষ               | CFM1349980<br>ফটো উপলব্ধ | 573<br>নাম : ৰমিলা বসুমতাৰী<br>স্বামীৰ নাম: খানচন বসুমতাৰী<br>ঘৰ নং : ২৮৬<br>বয়স : 36 লিঙ্গ : মহিলা       | CFM1350012<br>ফটো উপলব্ধ |
| 574<br>নাম : মীথিংগা বসুমতাৰী<br>পিতাৰ নাম: জাতিন বসুমতাৰী<br>ঘৰ নং : 286<br>বয়স : 30 লিঙ্গ : পুৰুষ    | CFM1151570<br>ফটো উপলব্ধ | 575<br>নাম : মিথুন বসুমতাৰী<br>পিতাৰ নাম: জাতিন বসুমতাৰী<br>ঘৰ নং : ২৮৬<br>বয়স : 28 লিঙ্গ : পুৰুষ           | CFM0074229<br>ফটো উপলব্ধ | S 576<br>নাম : মিথিংগা বসুমতাৰী<br>পিতাৰ নাম: যতীন বসুমতাৰী<br>ঘৰ নং : ২৮৬<br>বয়স : 27 লিঙ্গ : পুৰুষ      | CFM0157362<br>ফটো উপলব্ধ |
| 577<br>নাম : দিপেন বসুমতাৰী<br>পিতাৰ নাম: সাদিন বসুমতাৰী<br>ঘৰ নং : 286<br>বয়স : 22 লিঙ্গ : পুৰুষ      | CFM1249416<br>ফটো উপলব্ধ | 578<br>নাম : সংগীতা বসুমতাৰী<br>পিতাৰ নাম: খানচান বসুমতাৰী<br>ঘৰ নং : 286<br>বয়স : 20 লিঙ্গ : মহিলা         | UUI0106203<br>ফটো উপলব্ধ | 579<br>নাম : দুৰ্গা দেবী নেৱাৰ<br>স্বামীৰ নাম: শিবকুমাৰ<br>ঘৰ নং : ২৮৭<br>বয়স : 66 লিঙ্গ : মহিলা          | CFM1350034<br>ফটো উপলব্ধ |
| 580<br>নাম : ইন্দ্ৰ মায়া নেৱাৰ<br>স্বামীৰ নাম: শিবকুমাৰ<br>ঘৰ নং : ২৮৭<br>বয়স : 65 লিঙ্গ : মহিলা      | CFM1350023<br>ফটো উপলব্ধ | 581<br>নাম : প্ৰেম কুমাৰ নেৱাৰ<br>পিতাৰ নাম: শিবকুমাৰ<br>ঘৰ নং : ২৮৭<br>বয়স : 44 লিঙ্গ : পুৰুষ              | CFM1350045<br>ফটো উপলব্ধ | 582<br>নাম : ভাৰত কুমাৰ নেৱাৰ<br>পিতাৰ নাম: লীলা কুমাৰ নেৱাৰ<br>ঘৰ নং : ২৮৭<br>বয়স : 39 লিঙ্গ : পুৰুষ     | CFM0260190<br>ফটো উপলব্ধ |
| 583<br>নাম : বিকাশ কুমাৰ নেৱাৰ<br>পিতাৰ নাম: শিবকুমাৰ<br>ঘৰ নং : ২৮৭<br>বয়স : 38 লিঙ্গ : পুৰুষ         | CFM1350056<br>ফটো উপলব্ধ | 584<br>নাম : সৃজনা ৰিজাল<br>স্বামীৰ নাম: ভাৰত কুমাৰ নেৱাৰ<br>ঘৰ নং : 287<br>বয়স : 32 লিঙ্গ : মহিলা          | UUI0008292<br>ফটো উপলব্ধ | 585<br>নাম : বুদ্ধিমান নেৱাৰ<br>পিতাৰ নাম: লীলাকুমাৰ নেৱাৰ<br>ঘৰ নং : ২৮৭<br>বয়স : 28 লিঙ্গ : পুৰুষ       | CFM0257840<br>ফটো উপলব্ধ |
| 586<br>নাম : গোমা দেবী প্ৰধান<br>স্বামীৰ নাম: বুদ্ধিমান নেৱাৰ<br>ঘৰ নং : 287<br>বয়স : 24 লিঙ্গ : মহিলা | UUI0008870<br>ফটো উপলব্ধ | 587<br>নাম : বালাক্ষু নেৱাৰ<br>পিতাৰ নাম: লীলাকুমাৰ নেৱাৰ<br>ঘৰ নং : 287<br>বয়স : 21 লিঙ্গ : পুৰুষ          | UUI0005223<br>ফটো উপলব্ধ | 588<br>নাম : লীলাকুমাৰ নেৱাৰ<br>পিতাৰ নাম: নন্দ কুমাৰ নেৱাৰ<br>ঘৰ নং : ২৮৭ক<br>বয়স : 68 লিঙ্গ : পুৰুষ     | CFM1351300<br>ফটো উপলব্ধ |
| 589<br>নাম : শান্তি নেৱাৰ<br>স্বামীৰ নাম: ভাৰত কুমাৰ নেৱাৰ<br>ঘৰ নং : ২৮৭ক<br>বয়স : 37 লিঙ্গ : মহিলা   | CFM0479139<br>ফটো উপলব্ধ | 590<br>নাম : কমল নেৱাৰ<br>পিতাৰ নাম: টেক বাহাদুৰ নেৱাৰ<br>ঘৰ নং : ২৮৮<br>বয়স : 45 লিঙ্গ : পুৰুষ             | CFM1350089<br>ফটো উপলব্ধ | S 591<br>নাম : অস্মিতা প্ৰধান<br>স্বামীৰ নাম: কৈলাশ প্ৰধান<br>ঘৰ নং : 288<br>বয়স : 31 লিঙ্গ : মহিলা       | CFM0314575<br>ফটো উপলব্ধ |
| 592<br>নাম : কৈলাশ প্ৰধান<br>পিতাৰ নাম: তিলক প্ৰধান<br>ঘৰ নং : ২৮৮<br>বয়স : 31 লিঙ্গ : পুৰুষ           | CFM0074377<br>ফটো উপলব্ধ | 593<br>নাম : জিত বাহাদুৰ নেৱাৰ<br>পিতাৰ নাম: তিলক বাহাদুৰ<br>নেৱাৰ<br>ঘৰ নং : 288<br>বয়স : 30 লিঙ্গ : পুৰুষ | CFM0506089<br>ফটো উপলব্ধ | 594<br>নাম : ৰাজকুমাৰ নেৱাৰ<br>পিতাৰ নাম: কামাল নেৱাৰ<br>ঘৰ নং : 288<br>বয়স : 23 লিঙ্গ : পুৰুষ            | CFM1204742<br>ফটো উপলব্ধ |
| 595<br>নাম : তিলক বাহাদুৰ প্ৰধান<br>পিতাৰ নাম: দল বাহাদুৰ<br>ঘৰ নং : 288ক<br>বয়স : 63 লিঙ্গ : পুৰুষ    | CFM1350067<br>ফটো উপলব্ধ | 596<br>নাম : কানু প্ৰধান<br>পিতাৰ নাম: তিলক প্ৰধান<br>ঘৰ নং : 288ক<br>বয়স : 33 লিঙ্গ : পুৰুষ                | CFM1351286<br>ফটো উপলব্ধ | 597<br>নাম : গংগামায়া নেৱাৰ প্ৰধান<br>স্বামীৰ নাম: কানু প্ৰধান<br>ঘৰ নং : 288ক<br>বয়স : 31 লিঙ্গ : মহিলা | CFM1886631<br>ফটো উপলব্ধ |
| 598<br>নাম : বুপা দেবী নেৱাৰ<br>স্বামীৰ নাম: কমল নেৱাৰ<br>ঘৰ নং : ২৮৯<br>বয়স : 40 লিঙ্গ : মহিলা        | CFM1350103<br>ফটো উপলব্ধ | S 599<br>নাম : খগেন বসুমতাৰী<br>পিতাৰ নাম: খৰ্গীং বসুমতাৰী<br>ঘৰ নং : ২৯০<br>বয়স : 83 লিঙ্গ : পুৰুষ         | CFM1350114<br>ফটো উপলব্ধ | 600<br>নাম : ৰহেন বসুমতাৰী<br>পিতাৰ নাম: খগেন<br>ঘৰ নং : ২৯০<br>বয়স : 56 লিঙ্গ : পুৰুষ                    | CFM1350125<br>ফটো উপলব্ধ |



|   |                          |  |                          |   |                          |
|---|--------------------------|--|--------------------------|---|--------------------------|
| 601<br>নাম : তৰলতা বসুমতাৰী<br>স্বামীৰ নাম: বহেৰ্ন<br>ঘৰ নং : ২৯০<br>বয়স : 48 লিঙ্গ : মহিলা            | CFM1350136<br>ফটো উপলব্ধ | 602<br>নাম : স্বম্পূৰ বসুমতাৰি<br>পিতাৰ নাম: রহৈন বসুমতাৰি<br>ঘৰ নং : ২৯০<br>বয়স : 26 লিঙ্গ : পুৰুষ   | CFM0313338<br>ফটো উপলব্ধ | 603<br>নাম : সবীলা বড়ো<br>স্বামীৰ নাম: সিন্ধৌ বড়ো<br>ঘৰ নং : ২৯১<br>বয়স : 50 লিঙ্গ : মহিলা                 | CFM1350158<br>ফটো উপলব্ধ |
| 604<br>নাম : ববিন বড়ো<br>পিতাৰ নাম: সিমবাও বড়ো<br>ঘৰ নং : ২৯১<br>বয়স : 36 লিঙ্গ : পুৰুষ              | CFM1350169<br>ফটো উপলব্ধ | 605<br>নাম : ভাগ্যশ্ৰী বড়ো<br>পিতাৰ নাম: সিমবাও বড়ো<br>ঘৰ নং : ২৯১<br>বয়স : 33 লিঙ্গ : মহিলা        | CFM0075499<br>ফটো উপলব্ধ | 606<br>নাম : ইন্দু বাহাদুৰ নেৱাৰ<br>পিতাৰ নাম: টেকঁবাহাদুৰ নেৱাৰ<br>ঘৰ নং : ২৯২<br>বয়স : 53 লিঙ্গ : পুৰুষ    | CFM1350170<br>ফটো উপলব্ধ |
| 607<br>নাম : অজয় নেৱাৰ<br>পিতাৰ নাম: ইন্দু বাহাদুৰ নেৱাৰ<br>ঘৰ নং : ২৯২<br>বয়স : 28 লিঙ্গ : পুৰুষ     | CFM0191056<br>ফটো উপলব্ধ | # 608<br>নাম : প্ৰভুৰাম নেৱাৰ<br>পিতাৰ নাম: নন্দ কুমাৰ<br>ঘৰ নং : ২৯৩<br>বয়স : 58 লিঙ্গ : পুৰুষ       | CFM1350205<br>ফটো উপলব্ধ | # 609<br>নাম : লোকমায়া প্ৰধান নেৱাৰ<br>স্বামীৰ নাম: প্ৰভুৰাম নেৱাৰ<br>ঘৰ নং : ২৯৩<br>বয়স : 44 লিঙ্গ : মহিলা | CFM1350216<br>ফটো উপলব্ধ |
| 610<br>নাম : খেমৰাজ নেৱাৰ<br>পিতাৰ নাম: প্ৰভু বাম নেৱাৰ<br>ঘৰ নং : 293<br>বয়স : 23 লিঙ্গ : পুৰুষ       | CFM0429605<br>ফটো উপলব্ধ | # 611<br>নাম : মহীদ নেবৰ<br>মাতৃৰ নাম: মীনা নেবৰ<br>ঘৰ নং : 293খ<br>বয়স : 21 লিঙ্গ : পুৰুষ            | CFM7165087<br>ফটো উপলব্ধ | 612<br>নাম : সবিতা নেৱাৰ<br>পিতাৰ নাম: প্ৰভু বাম নেৱাৰ<br>ঘৰ নং : 293<br>বয়স : 19 লিঙ্গ : মহিলা              | UUI0094912<br>ফটো উপলব্ধ |
| 613<br>নাম : তাৰা বাহাদুৰ নেৱাৰ<br>পিতাৰ নাম: নন্দ কুমাৰ<br>ঘৰ নং : ২৯৩(ক)<br>বয়স : 54 লিঙ্গ : পুৰুষ   | CFM1350227<br>ফটো উপলব্ধ | S 614<br>নাম : জিত মায়া নেৱাৰ<br>স্বামীৰ নাম: তৰা নেৱাৰ<br>ঘৰ নং : ২৯৩(ক)<br>বয়স : 48 লিঙ্গ : মহিলা  | CFM1350238<br>ফটো উপলব্ধ | 615<br>নাম : মীনা নেৱাৰ<br>স্বামীৰ নাম: বোলবাহাদুৰ নেৱাৰ<br>ঘৰ নং : ২৯৩(খ)<br>বয়স : 46 লিঙ্গ : মহিলা         | CFM1350250<br>ফটো উপলব্ধ |
| 616<br>নাম : ত্ৰোন কুমাৰ নেৱাৰ<br>পিতাৰ নাম: নন্দ কুমাৰ<br>ঘৰ নং : ২৯৪<br>বয়স : 61 লিঙ্গ : পুৰুষ       | CFM1350261<br>ফটো উপলব্ধ | 617<br>নাম : কলাবতি নেবৰ<br>স্বামীৰ নাম: ত্ৰোন<br>ঘৰ নং : ২৯৪<br>বয়স : 53 লিঙ্গ : মহিলা               | CFM1350272<br>ফটো উপলব্ধ | 618<br>নাম : কল্পনা দেৱী<br>স্বামীৰ নাম: হৰি প্ৰসাদ নেৱাৰ<br>ঘৰ নং : 294<br>বয়স : 34 লিঙ্গ : মহিলা           | CFM1151810<br>ফটো উপলব্ধ |
| 619<br>নাম : হৰি প্ৰসাদ নেৱাৰ<br>পিতাৰ নাম: ত্ৰোন কুমাৰ নেৱাৰ<br>ঘৰ নং : ২৯৪<br>বয়স : 33 লিঙ্গ : পুৰুষ | CFM0157461<br>ফটো উপলব্ধ | # 620<br>নাম : শ্ৰীদেৱী বসুমতাৰী<br>পিতাৰ নাম: চুবমীন ব্ৰহ্ম<br>ঘৰ নং : 306<br>বয়স : 25 লিঙ্গ : মহিলা | CFM0484873<br>ফটো উপলব্ধ | S 621<br>নাম : লাৰখা বড়ো<br>পিতাৰ নাম: য়েথা<br>ঘৰ নং : ৩০৯<br>বয়স : ৪৪ লিঙ্গ : পুৰুষ                       | CFM1350307<br>ফটো উপলব্ধ |
| 622<br>নাম : আসাৰী বড়ো<br>স্বামীৰ নাম: লাৰখা<br>ঘৰ নং : ৩০৯<br>বয়স : 73 লিঙ্গ : মহিলা                 | CFM1350318<br>ফটো উপলব্ধ | 623<br>নাম : অৰগা বড়ো<br>পিতাৰ নাম: লাৰখা<br>ঘৰ নং : ৩০৯<br>বয়স : 40 লিঙ্গ : পুৰুষ                   | CFM1350330<br>ফটো উপলব্ধ | 624<br>নাম : মামুনি বড়ো<br>স্বামীৰ নাম: অৰগা বড়ো<br>ঘৰ নং : ৩০৯<br>বয়স : 35 লিঙ্গ : মহিলা                  | CFM0078717<br>ফটো উপলব্ধ |
| 625<br>নাম : খিষ্টি বৰো<br>স্বামীৰ নাম: থাইথাম<br>ঘৰ নং : ৩১০<br>বয়স : 83 লিঙ্গ : মহিলা                | CFM1350352<br>ফটো উপলব্ধ | 626<br>নাম : মোহন বড়ো<br>পিতাৰ নাম: থাইথাম<br>ঘৰ নং : ৩১০<br>বয়স : 58 লিঙ্গ : পুৰুষ                  | CFM1350363<br>ফটো উপলব্ধ | 627<br>নাম : লায়শ্ৰী বড়ো<br>স্বামীৰ নাম: মোহন বড়ো<br>ঘৰ নং : 310<br>বয়স : 55 লিঙ্গ : মহিলা                | CFM0509844<br>ফটো উপলব্ধ |
| 628<br>নাম : বিফল বৰ<br>পিতাৰ নাম: থাইথাম<br>ঘৰ নং : ৩১০<br>বয়স : 36 লিঙ্গ : পুৰুষ                     | CFM1350385<br>ফটো উপলব্ধ | 629<br>নাম : গেৰেমছা বড়ো<br>পিতাৰ নাম: মোহন বড়ো<br>ঘৰ নং : ৩১০<br>বয়স : 29 লিঙ্গ : পুৰুষ            | CFM0157560<br>ফটো উপলব্ধ | 630<br>নাম : দাউগা বড়ো<br>পিতাৰ নাম: মোহন বড়ো<br>ঘৰ নং : ৩১০<br>বয়স : 27 লিঙ্গ : পুৰুষ                     | CFM0158022<br>ফটো উপলব্ধ |



|   |                          |  |                          |   |                          |
|---|--------------------------|--|--------------------------|---|--------------------------|
| 631<br>নাম : ভাৰত ৰামছিয়াৰী<br>পিতাৰ নাম: বানেশ্বৰ<br>ঘৰ নং : ৩১১<br>বয়স : 73 লিঙ্গ : পুৰুষ               | CFM1350409<br>ফটো উপলব্ধ | 632<br>নাম : কাঞ্চন ৰামছিয়াৰী<br>স্বামীৰ নাম: ভাৰত<br>ঘৰ নং : ৩১১<br>বয়স : 68 লিঙ্গ : মহিলা              | CFM1350410<br>ফটো উপলব্ধ | 633<br>নাম : বিনোদ ৰামছিয়াৰী<br>পিতাৰ নাম: জয়ৰাম<br>ঘৰ নং : ৩১১<br>বয়স : 68 লিঙ্গ : পুৰুষ              | CFM1351402<br>ফটো উপলব্ধ |
| 634<br>নাম : খৰ্গেশ্বৰ ব্ৰহ্ম<br>পিতাৰ নাম: বথে<br>ঘৰ নং : ৩১১<br>বয়স : 63 লিঙ্গ : পুৰুষ                   | CFM1350670<br>ফটো উপলব্ধ | 635<br>নাম : জয়ন্তী ৰামছিয়াৰী<br>স্বামীৰ নাম: বিনোদ ৰামছিয়াৰী<br>ঘৰ নং : ৩১১<br>বয়স : 63 লিঙ্গ : মহিলা | CFM1350716<br>ফটো উপলব্ধ | 636<br>নাম : গংগাৰী বড়ো<br>স্বামীৰ নাম: লাৰণ্য বড়ো<br>ঘৰ নং : ৩১১<br>বয়স : 58 লিঙ্গ : মহিলা            | CFM1350512<br>ফটো উপলব্ধ |
| 637<br>নাম : ৰূপতী দেউৰী<br>স্বামীৰ নাম: থানেশ্বৰ<br>ঘৰ নং : ৩১১<br>বয়স : 58 লিঙ্গ : মহিলা                 | CFM1350465<br>ফটো উপলব্ধ | 638<br>নাম : যামিনী ব্ৰহ্ম<br>স্বামীৰ নাম: খৰ্গেশ্বৰ ব্ৰহ্ম<br>ঘৰ নং : ৩১১<br>বয়স : 58 লিঙ্গ : মহিলা      | CFM1350681<br>ফটো উপলব্ধ | 639<br>নাম : মায়া ৰামছিয়াৰী<br>স্বামীৰ নাম: ৰঞ্জয় ৰামছিয়াৰী<br>ঘৰ নং : 311<br>বয়স : 54 লিঙ্গ : মহিলা | CFM0479881<br>ফটো উপলব্ধ |
| 640<br>নাম : বিজয়া দেউৰী<br>স্বামীৰ নাম: মিজিং দেউৰী<br>ঘৰ নং : ৩১১<br>বয়স : 50 লিঙ্গ : মহিলা             | CFM0079608<br>ফটো উপলব্ধ | 641<br>নাম : ৰঞ্জয় ৰামছিয়াৰী<br>পিতাৰ নাম: ভাৰত ৰামছিয়াৰী<br>ঘৰ নং : ৩১১<br>বয়স : 50 লিঙ্গ : পুৰুষ     | CFM0079616<br>ফটো উপলব্ধ | 642<br>নাম : জয়চাদ ব্ৰহ্ম<br>পিতাৰ নাম: ধনেশ্বৰ<br>ঘৰ নং : ৩১১<br>বয়স : 48 লিঙ্গ : পুৰুষ                | CFM1350658<br>ফটো উপলব্ধ |
| 643<br>নাম : প্ৰদীপ ৰামছিয়াৰী<br>পিতাৰ নাম: ভাৰত<br>ঘৰ নং : ৩১১<br>বয়স : 48 লিঙ্গ : পুৰুষ                 | CFM1350443<br>ফটো উপলব্ধ | 644<br>নাম : বাংগাল ব্ৰহ্ম<br>পিতাৰ নাম: ধনেশ্বৰ ব্ৰহ্ম<br>ঘৰ নং : ৩১১<br>বয়স : 46 লিঙ্গ : পুৰুষ          | CFM1350636<br>ফটো উপলব্ধ | 645<br>নাম : উৰ্মিলা বড়ো<br>স্বামীৰ নাম: বন্দা বড়ো<br>ঘৰ নং : ৩১১<br>বয়স : 45 লিঙ্গ : মহিলা            | CFM1350590<br>ফটো উপলব্ধ |
| 646<br>নাম : গোলাপী ব্ৰহ্ম<br>স্বামীৰ নাম: জয়চাদ<br>ঘৰ নং : ৩১১<br>বয়স : 43 লিঙ্গ : মহিলা                 | CFM1350669<br>ফটো উপলব্ধ | S 647<br>নাম : খানন্দ্ৰা ব্ৰহ্ম<br>পিতাৰ নাম: খৰ্গেশ্বৰ ব্ৰহ্ম<br>ঘৰ নং : ৩১১<br>বয়স : 43 লিঙ্গ : পুৰুষ   | CFM1350692<br>ফটো উপলব্ধ | 648<br>নাম : সনজ বড়ো<br>স্বামীৰ নাম: ৰিপুল বড়ো<br>ঘৰ নং : 311<br>বয়স : 42 লিঙ্গ : মহিলা                | CFM0519413<br>ফটো উপলব্ধ |
| 649<br>নাম : ফ.বিদ ৰামছিয়াৰী<br>পিতাৰ নাম: ভাৰত ৰামছিয়াৰী<br>ঘৰ নং : ৩১১<br>বয়স : 41 লিঙ্গ : পুৰুষ       | CFM1350421<br>ফটো উপলব্ধ | 650<br>নাম : মিজিং দেউৰী<br>পিতাৰ নাম: থানেশ্বৰ<br>ঘৰ নং : ৩১১<br>বয়স : 40 লিঙ্গ : পুৰুষ                  | CFM1350476<br>ফটো উপলব্ধ | 651<br>নাম : মায়া বড়ো<br>স্বামীৰ নাম: বন্দা বড়ো<br>ঘৰ নং : ৩১১<br>বয়স : 38 লিঙ্গ : মহিলা              | CFM1350603<br>ফটো উপলব্ধ |
| 652<br>নাম : মিন ব্ৰহ্ম<br>স্বামীৰ নাম: থানন্দ্ৰা ব্ৰহ্ম<br>ঘৰ নং : ৩১১<br>বয়স : 38 লিঙ্গ : মহিলা          | CFM1350705<br>ফটো উপলব্ধ | 653<br>নাম : বাবুল বড়ো<br>পিতাৰ নাম: লাৰণ্য বড়ো<br>ঘৰ নং : ৩১১<br>বয়স : 38 লিঙ্গ : পুৰুষ                | CFM1350567<br>ফটো উপলব্ধ | 654<br>নাম : নাসাণী ৰাশ্চিআৰী<br>স্বামীৰ নাম: ফ.বিদ ৰামছিয়াৰী<br>ঘৰ নং : ৩১১<br>বয়স : 38 লিঙ্গ : মহিলা  | CFM1350432<br>ফটো উপলব্ধ |
| 655<br>নাম : ৰক্ষা বড়ো<br>পিতাৰ নাম: লাৰণ্য বড়ো<br>ঘৰ নং : ৩১১<br>বয়স : 36 লিঙ্গ : মহিলা                 | CFM1350578<br>ফটো উপলব্ধ | S 656<br>নাম : হেমনি বচুমতী<br>পিতাৰ নাম: জয়চাদ ব্ৰহ্ম<br>ঘৰ নং : ৩১১<br>বয়স : 30 লিঙ্গ : মহিলা          | CFM0313247<br>ফটো উপলব্ধ | 657<br>নাম : বিৰগন ব্ৰহ্ম<br>পিতাৰ নাম: জয়চাদ ব্ৰহ্ম<br>ঘৰ নং : ৩১১<br>বয়স : 29 লিঙ্গ : পুৰুষ           | CFM0079657<br>ফটো উপলব্ধ |
| 658<br>নাম : প্ৰসীনজীত ৰামছিয়াৰী<br>পিতাৰ নাম: প্ৰদীপ ৰামছিয়াৰী<br>ঘৰ নং : 311<br>বয়স : 29 লিঙ্গ : পুৰুষ | CFM0511204<br>ফটো উপলব্ধ | 659<br>নাম : বীৰ্জোন ব্ৰহ্ম<br>পিতাৰ নাম: জয়চাদ ব্ৰহ্ম<br>ঘৰ নং : 311<br>বয়স : 26 লিঙ্গ : পুৰুষ          | CFM1204833<br>ফটো উপলব্ধ | 660<br>নাম : অঞ্জিমা ব্ৰহ্ম<br>পিতাৰ নাম: বাংগাল ব্ৰহ্ম<br>ঘৰ নং : 311<br>বয়স : 26 লিঙ্গ : মহিলা         | UUI0081992<br>ফটো উপলব্ধ |



|   |                          |  |                          |   |                          |
|---|--------------------------|--|--------------------------|---|--------------------------|
| S 661<br>নাম : বিজু প্ৰিয়া ব্ৰহ্ম<br>পিতাৰ নাম : বাংগাল ব্ৰহ্ম<br>ঘৰ নং : 311<br>বয়স : 25 লিঙ্গ : মহিলা | CFM0484055<br>ফটো উপলব্ধ | 662<br>নাম : ছাদিন ৰামছিয়াৰী<br>পিতাৰ নাম : ফবিদ ৰামছিয়াৰী<br>ঘৰ নং : 311<br>বয়স : 24 লিঙ্গ : পুৰুষ | CFM0339382<br>ফটো উপলব্ধ | 663<br>নাম : চাজন ব্ৰহ্ম<br>পিতাৰ নাম : খান্দা ব্ৰহ্ম<br>ঘৰ নং : 311<br>বয়স : 24 লিঙ্গ : পুৰুষ         | CFM0369173<br>ফটো উপলব্ধ |
| 664<br>নাম : মনোজ ব্ৰহ্ম<br>পিতাৰ নাম : বাংগাল ব্ৰহ্ম<br>ঘৰ নং : 311<br>বয়স : 23 লিঙ্গ : পুৰুষ           | CFM1199959<br>ফটো উপলব্ধ | 665<br>নাম : মিতালী দেউৰী<br>পিতাৰ নাম : মিজং দেউৰী<br>ঘৰ নং : 311<br>বয়স : 20 লিঙ্গ : মহিলা          | UUI0053496<br>ফটো উপলব্ধ | 666<br>নাম : উপেন ৰামচিয়াৰী<br>পিতাৰ নাম : বঞ্জয় ৰামচিয়াৰী<br>ঘৰ নং : 311<br>বয়স : 19 লিঙ্গ : পুৰুষ | UUI0127456<br>ফটো উপলব্ধ |
| 667<br>নাম : চাবু বড়ো<br>পিতাৰ নাম : থানা<br>ঘৰ নং : 315<br>বয়স : 73 লিঙ্গ : পুৰুষ                      | CFM1350727<br>ফটো উপলব্ধ | 668<br>নাম : মায়াতী বড়ো<br>স্বামীৰ নাম : সাবু বড়ো<br>ঘৰ নং : 315<br>বয়স : 65 লিঙ্গ : মহিলা         | CFM0410571<br>ফটো উপলব্ধ | 669<br>নাম : সায়াখী বড়ো<br>স্বামীৰ নাম : চাবু বড়ো<br>ঘৰ নং : 315<br>বয়স : 58 লিঙ্গ : মহিলা          | CFM1350738<br>ফটো উপলব্ধ |
| 670<br>নাম : খতুল বড়ো<br>পিতাৰ নাম : ছাবু বড়ো<br>ঘৰ নং : 315<br>বয়স : 34 লিঙ্গ : পুৰুষ                 | CFM0524504<br>ফটো উপলব্ধ | 671<br>নাম : নিলিমা বড়ো<br>স্বামীৰ নাম : খতুল বড়ো<br>ঘৰ নং : 315<br>বয়স : 32 লিঙ্গ : মহিলা          | CFM0531632<br>ফটো উপলব্ধ | 672<br>নাম : ৰবীৰাম বড়ো<br>পিতাৰ নাম : সাবু বড়ো<br>ঘৰ নং : 315<br>বয়স : 29 লিঙ্গ : পুৰুষ             | CFM0415380<br>ফটো উপলব্ধ |
| 673<br>নাম : মিজিংথানী বড়ো<br>পিতাৰ নাম : সাবু বড়ো<br>ঘৰ নং : 315<br>বয়স : 24 লিঙ্গ : মহিলা            | CFM1204619<br>ফটো উপলব্ধ | 674<br>নাম : ৰাজেন ব্ৰহ্ম<br>পিতাৰ নাম : অতুল<br>ঘৰ নং : 315<br>বয়স : 53 লিঙ্গ : পুৰুষ                | CFM1350772<br>ফটো উপলব্ধ | 675<br>নাম : থাইগিৰশ্ৰী ব্ৰহ্ম<br>স্বামীৰ নাম : ৰাজেন ব্ৰহ্ম<br>ঘৰ নং : 315<br>বয়স : 48 লিঙ্গ : মহিলা  | CFM1350783<br>ফটো উপলব্ধ |
| 676<br>নাম : হেমন ব্ৰহ্ম<br>পিতাৰ নাম : ৰাজেন ব্ৰহ্ম<br>ঘৰ নং : 318<br>বয়স : 20 লিঙ্গ : পুৰুষ            | UUI0126276<br>ফটো উপলব্ধ | 677<br>নাম : মনিৰাম ব্ৰহ্ম<br>পিতাৰ নাম : গেৰেছেৰ ব্ৰহ্ম<br>ঘৰ নং : 319<br>বয়স : 56 লিঙ্গ : পুৰুষ     | CFM0485243<br>ফটো উপলব্ধ | 678<br>নাম : অনিতা ব্ৰহ্ম<br>স্বামীৰ নাম : ৰবিৰাম ব্ৰহ্ম<br>ঘৰ নং : 315<br>বয়স : 48 লিঙ্গ : মহিলা      | CFM1350807<br>ফটো উপলব্ধ |
| 679<br>নাম : ভাৰতী ব্ৰহ্ম<br>স্বামীৰ নাম : মনিৰাম ব্ৰহ্ম<br>ঘৰ নং : 315<br>বয়স : 46 লিঙ্গ : মহিলা        | CFM1350829<br>ফটো উপলব্ধ | 680<br>নাম : নজৰ ব্ৰহ্ম<br>পিতাৰ নাম : বাংগাল ব্ৰহ্ম<br>ঘৰ নং : 315<br>বয়স : 27 লিঙ্গ : পুৰুষ         | CFM0158071<br>ফটো উপলব্ধ | S 681<br>নাম : অলায়ত্ৰী ব্ৰহ্ম<br>পিতাৰ নাম : মনি ৰাম ব্ৰহ্ম<br>ঘৰ নং : 319<br>বয়স : 23 লিঙ্গ : মহিলা | CFM1199629<br>ফটো উপলব্ধ |
| 682<br>নাম : অঞ্জলী ব্ৰহ্ম<br>মাতৃৰ নাম : অনীতা ব্ৰহ্ম<br>ঘৰ নং : 319<br>বয়স : 23 লিঙ্গ : মহিলা          | CFM1199637<br>ফটো উপলব্ধ | 683<br>নাম : চাৰংগসা ব্ৰহ্ম<br>পিতাৰ নাম : মনিৰাম ব্ৰহ্ম<br>ঘৰ নং : 319<br>বয়স : 19 লিঙ্গ : পুৰুষ     | UUI0126425<br>ফটো উপলব্ধ | 684<br>নাম : লেমৰা ব্ৰহ্ম<br>পিতাৰ নাম : অমৃত ব্ৰহ্ম<br>ঘৰ নং : 320<br>বয়স : 46 লিঙ্গ : পুৰুষ          | CFM1350863<br>ফটো উপলব্ধ |
| S 685<br>নাম : দুফা ব্ৰহ্ম<br>স্বামীৰ নাম : লেমৰা ব্ৰহ্ম<br>ঘৰ নং : 320<br>বয়স : 43 লিঙ্গ : মহিলা        | CFM1350874<br>ফটো উপলব্ধ | 686<br>নাম : লেমৰা ব্ৰহ্ম<br>পিতাৰ নাম : অমৰিত ব্ৰহ্ম<br>ঘৰ নং : 320<br>বয়স : 47 লিঙ্গ : পুৰুষ        | UUI0052050<br>ফটো উপলব্ধ | 687<br>নাম : গোপাল দৰ্জি<br>পিতাৰ নাম : চকমান<br>ঘৰ নং : 321<br>বয়স : 53 লিঙ্গ : পুৰুষ                 | CFM1350885<br>ফটো উপলব্ধ |
| 688<br>নাম : কৃষ্ণ দৰ্জি<br>পিতাৰ নাম : চকমান<br>ঘৰ নং : 321<br>বয়স : 48 লিঙ্গ : পুৰুষ                   | CFM1350909<br>ফটো উপলব্ধ | 689<br>নাম : লীনা দৰ্জি<br>স্বামীৰ নাম : গোপাল দৰ্জি<br>ঘৰ নং : 321<br>বয়স : 48 লিঙ্গ : মহিলা         | CFM1350896<br>ফটো উপলব্ধ | 690<br>নাম : দিপা দৰ্জি<br>স্বামীৰ নাম : কৃষ্ণ দৰ্জি<br>ঘৰ নং : 321<br>বয়স : 43 লিঙ্গ : মহিলা          | CFM1350910<br>ফটো উপলব্ধ |



|  |                          |   |                          |  |                          |
|--|--------------------------|---|--------------------------|--|--------------------------|
| 691<br>নাম : বাৰ্জেশ দৰ্জি<br>পিতাৰ নাম: কৃষ্ণ দৰ্জি<br>ঘৰ নং : 321<br>বয়স : 25 লিঙ্গ : পুৰুষ               | CFM0429639<br>ফটো উপলব্ধ | #2 692<br>নাম : চন্দ্ৰিকা দৰ্জী<br>পিতাৰ নাম: কৃষ্ণ দৰ্জী<br>ঘৰ নং : 321<br>বয়স : 20 লিঙ্গ : মহিলা           | UUI0062927<br>ফটো উপলব্ধ | 693<br>নাম : অমতা দৰ্জি<br>স্বামীৰ নাম: নৰবাহাদুৰ<br>ঘৰ নং : 322<br>বয়স : 68 লিঙ্গ : মহিলা                | CFM1350965<br>ফটো উপলব্ধ |
| 694<br>নাম : চন্দ্ৰ বাহাদুৰ দৰ্জি<br>পিতাৰ নাম: নৰ বাহাদুৰ<br>ঘৰ নং : 322<br>বয়স : 53 লিঙ্গ : পুৰুষ         | CFM1350943<br>ফটো উপলব্ধ | 695<br>নাম : বিষ্ণুমায়া দৰ্জি<br>স্বামীৰ নাম: চন্দ্ৰ বাহাদুৰ দৰ্জি<br>ঘৰ নং : 322<br>বয়স : 48 লিঙ্গ : মহিলা | CFM1350954<br>ফটো উপলব্ধ | 696<br>নাম : কুমাৰ দৰ্জি<br>পিতাৰ নাম: চন্দ্ৰ বাহাদুৰ<br>ঘৰ নং : 322<br>বয়স : 36 লিঙ্গ : পুৰুষ            | CFM1350976<br>ফটো উপলব্ধ |
| 697<br>নাম : চমছেৰ দৰ্জী<br>পিতাৰ নাম: চন্দ্ৰবাহাদুৰ দৰ্জী<br>ঘৰ নং : 322<br>বয়স : 28 লিঙ্গ : পুৰুষ         | CFM0523514<br>ফটো উপলব্ধ | 698<br>নাম : চুমি দেবী<br>স্বামীৰ নাম: কুমাৰ দোৰ্জি<br>ঘৰ নং : 322<br>বয়স : 27 লিঙ্গ : মহিলা                 | CFM1313451<br>ফটো উপলব্ধ | 699<br>নাম : দ্ৰিতিসমীতা কলিতা<br>স্বামীৰ নাম: শমশেৰ দৰ্জি<br>ঘৰ নং : 322<br>বয়স : 22 লিঙ্গ : মহিলা       | CFM1313444<br>ফটো উপলব্ধ |
| 700<br>নাম : দল বাহাদুৰ দৰ্জি<br>পিতাৰ নাম: মনবাহাদুৰ<br>ঘৰ নং : 323<br>বয়স : 63 লিঙ্গ : পুৰুষ              | CFM1350987<br>ফটো উপলব্ধ | 701<br>নাম : দেবীমায়া দৰ্জি<br>স্বামীৰ নাম: দল বাহাদুৰ দৰ্জি<br>ঘৰ নং : 323<br>বয়স : 53 লিঙ্গ : মহিলা       | CFM1350998<br>ফটো উপলব্ধ | 702<br>নাম : ৰবিলাল দৰ্জি<br>পিতাৰ নাম: মন বাহাদুৰ দৰ্জি<br>ঘৰ নং : 323<br>বয়স : 50 লিঙ্গ : পুৰুষ         | CFM1351004<br>ফটো উপলব্ধ |
| 703<br>নাম : বুন দেবী দৰ্জি<br>স্বামীৰ নাম: ৰবিলাল দৰ্জি<br>ঘৰ নং : 323<br>বয়স : 43 লিঙ্গ : মহিলা           | CFM1351015<br>ফটো উপলব্ধ | 704<br>নাম : মোহন দৰ্জী<br>পিতাৰ নাম: ৰবিলাল দৰ্জী<br>ঘৰ নং : 323<br>বয়স : 20 লিঙ্গ : পুৰুষ                  | UUI0008730<br>ফটো উপলব্ধ | 705<br>নাম : দাওয়া তামাং<br>পিতাৰ নাম: প্ৰেম দৰ্জি তামাং<br>ঘৰ নং : 325<br>বয়স : 52 লিঙ্গ : পুৰুষ        | CFM1252741<br>ফটো উপলব্ধ |
| 706<br>নাম : বীনামায়া লামা<br>স্বামীৰ নাম: কেশৰ লামা<br>ঘৰ নং : 325<br>বয়স : 48 লিঙ্গ : মহিলা              | CFM1351037<br>ফটো উপলব্ধ | 707<br>নাম : ৰত্ন বাহাদুৰ লামা<br>পিতাৰ নাম: কিশৰ কুমাৰ লামা<br>ঘৰ নং : 325<br>বয়স : 27 লিঙ্গ : পুৰুষ        | CFM0481556<br>ফটো উপলব্ধ | 708<br>নাম : সাগৰ লামা<br>পিতাৰ নাম: কিশোৰ লামা<br>ঘৰ নং : 325<br>বয়স : 20 লিঙ্গ : পুৰুষ                  | UUI0062976<br>ফটো উপলব্ধ |
| 709<br>নাম : সাগৰ লামা লামা<br>পিতাৰ নাম: কিশোৰ কুমাৰ লামা<br>লামা<br>ঘৰ নং : 325<br>বয়স : 19 লিঙ্গ : পুৰুষ | UUI0078279<br>ফটো উপলব্ধ | 710<br>নাম : খজেন দৈমাৰী<br>পিতাৰ নাম: গাৰখো<br>ঘৰ নং : 326<br>বয়স : 60 লিঙ্গ : পুৰুষ                        | CFM1351059<br>ফটো উপলব্ধ | 711<br>নাম : সাউগুৰ দৈমাৰী<br>স্বামীৰ নাম: খজেন দৈমাৰী<br>ঘৰ নং : 326<br>বয়স : 56 লিঙ্গ : মহিলা           | CFM1351060<br>ফটো উপলব্ধ |
| 712<br>নাম : মহোন ব্ৰহ্ম<br>পিতাৰ নাম: লখৰা<br>ঘৰ নং : 329<br>বয়স : 68 লিঙ্গ : পুৰুষ                        | CFM1351082<br>ফটো উপলব্ধ | 713<br>নাম : মালতী ব্ৰহ্ম<br>স্বামীৰ নাম: মহোন<br>ঘৰ নং : 329<br>বয়স : 63 লিঙ্গ : মহিলা                      | CFM1351093<br>ফটো উপলব্ধ | 714<br>নাম : জয়ন্ত ব্ৰহ্ম<br>পিতাৰ নাম: মহোন<br>ঘৰ নং : 329<br>বয়স : 40 লিঙ্গ : পুৰুষ                    | CFM1351106<br>ফটো উপলব্ধ |
| 715<br>নাম : কাঞ্চন ব্ৰহ্ম<br>স্বামীৰ নাম: জয়ন্ত ব্ৰহ্ম<br>ঘৰ নং : 329<br>বয়স : 38 লিঙ্গ : মহিলা           | CFM1351117<br>ফটো উপলব্ধ | 716<br>নাম : কৰুনা কলিতা<br>পিতাৰ নাম: পূৰ্ণ কলিতা<br>ঘৰ নং : 328<br>বয়স : 48 লিঙ্গ : পুৰুষ                  | CFM0482737<br>ফটো উপলব্ধ | 717<br>নাম : সান্নাতি ৰামছিয়াৰী<br>স্বামীৰ নাম: মংলা ৰামছিয়াৰী<br>ঘৰ নং : 329<br>বয়স : 43 লিঙ্গ : মহিলা | CFM1349366<br>ফটো উপলব্ধ |
| 718<br>নাম : তৰণ বড়ো<br>পিতাৰ নাম: মংগল বড়ো<br>ঘৰ নং : 330<br>বয়স : 32 লিঙ্গ : পুৰুষ                      | CFM1124296<br>ফটো উপলব্ধ | 719<br>নাম : অনসুমা মুছাহাৰী<br>পিতাৰ নাম: জিতেন<br>ঘৰ নং : 331<br>বয়স : 40 লিঙ্গ : পুৰুষ                    | CFM1346845<br>ফটো উপলব্ধ | 720<br>নাম : গীতা মুছাহাৰী<br>স্বামীৰ নাম: অনসুমা মুছাহাৰী<br>ঘৰ নং : 331<br>বয়স : 34 লিঙ্গ : মহিলা       | CFM0053108<br>ফটো উপলব্ধ |



|   |                          |   |                          |   |                          |
|---|--------------------------|---|--------------------------|---|--------------------------|
| 721<br>নাম : চাম্পা শূৰ্গীয়াৰী<br>পিতাৰ নাম: হৰেন শূৰ্গীয়াৰী<br>ঘৰ নং : 332<br>বয়স : 40 লিঙ্গ : মহিলা    | CFM0070995<br>ফটো উপলব্ধ | 722<br>নাম : হিতেশ কলিতা<br>পিতাৰ নাম: বালেক<br>ঘৰ নং : 334<br>বয়স : 46 লিঙ্গ : পুৰুষ                      | CFM1347644<br>ফটো উপলব্ধ | 723<br>নাম : গীতা কলিতা<br>স্বামীৰ নাম: হিতেশ কলিতা<br>ঘৰ নং : 334<br>বয়স : 43 লিঙ্গ : মহিলা               | CFM1347699<br>ফটো উপলব্ধ |
| # 724<br>নাম : জয়ন্ত নাৰ্জাৰী<br>পিতাৰ নাম: গোপীনাথ<br>ঘৰ নং : 339<br>বয়স : 48 লিঙ্গ : পুৰুষ              | CFM1346561<br>ফটো উপলব্ধ | 725<br>নাম : পবিন কলিতা<br>পিতাৰ নাম: বালেক<br>ঘৰ নং : 335<br>বয়স : 43 লিঙ্গ : পুৰুষ                       | CFM1347655<br>ফটো উপলব্ধ | 726<br>নাম : দিপানৰিতা কলিতা<br>স্বামীৰ নাম: পবিন কলিতা<br>ঘৰ নং : 335<br>বয়স : 40 লিঙ্গ : মহিলা           | CFM1163948<br>ফটো উপলব্ধ |
| 727<br>নাম : অচ্যুত কলিতা<br>পিতাৰ নাম: বালেক<br>ঘৰ নং : 336<br>বয়স : 41 লিঙ্গ : পুৰুষ                     | CFM1347666<br>ফটো উপলব্ধ | 728<br>নাম : বন্দনা কলিতা<br>স্বামীৰ নাম: অচ্যুত কলিতা<br>ঘৰ নং : 336<br>বয়স : 38 লিঙ্গ : মহিলা            | CFM1347702<br>ফটো উপলব্ধ | 729<br>নাম : অচীনী বুনছিয়াৰী<br>স্বামীৰ নাম: ল্যাস্তা বুনছিয়াৰী<br>ঘৰ নং : 337<br>বয়স : 36 লিঙ্গ : মহিলা | CFM0363424<br>ফটো উপলব্ধ |
| 730<br>নাম : মীলন বাংছিয়াৰী<br>পিতাৰ নাম: মাহিন বাংছিয়াৰী<br>ঘৰ নং : 338<br>বয়স : 31 লিঙ্গ : পুৰুষ       | CFM0518977<br>ফটো উপলব্ধ | 731<br>নাম : চানচুলী বাংছিয়াৰী<br>স্বামীৰ নাম: মীলন বাংছিয়াৰী<br>ঘৰ নং : 338<br>বয়স : 26 লিঙ্গ : মহিলা   | CFM0511212<br>ফটো উপলব্ধ | 732<br>নাম : শ্ৰমসিংহ নাৰ্জাৰী<br>পিতাৰ নাম: জয়ন্ত নাৰ্জাৰী<br>ঘৰ নং : 339<br>বয়স : 20 লিঙ্গ : পুৰুষ      | UUI0106005<br>ফটো উপলব্ধ |
| 733<br>নাম : তুষাৰ লামা<br>পিতাৰ নাম: গোৰে লামা<br>ঘৰ নং : 353<br>বয়স : 20 লিঙ্গ : পুৰুষ                   | UUI0151266<br>ফটো উপলব্ধ | 734<br>নাম : অক্ষয় কলিতা<br>পিতাৰ নাম: বানীকান্ত কলিতা<br>ঘৰ নং : 358<br>বয়স : 55 লিঙ্গ : পুৰুষ           | CFM1348910<br>ফটো উপলব্ধ | 735<br>নাম : বেন কলিতা<br>স্বামীৰ নাম: অক্ষয় কলিতা<br>ঘৰ নং : 358<br>বয়স : 43 লিঙ্গ : মহিলা               | CFM1348921<br>ফটো উপলব্ধ |
| 736<br>নাম : প্ৰভাত চন্দ্ৰ হালৈ<br>পিতাৰ নাম: লক্ষ্মী কান্ত হালৈ<br>ঘৰ নং : 359<br>বয়স : 44 লিঙ্গ : পুৰুষ  | CFM0484519<br>ফটো উপলব্ধ | 737<br>নাম : ৰিতা হালৈ<br>স্বামীৰ নাম: প্ৰভাত চন্দ্ৰ হালৈ<br>ঘৰ নং : 359<br>বয়স : 43 লিঙ্গ : মহিলা         | CFM0484337<br>ফটো উপলব্ধ | 738<br>নাম : নিলিমা গয়াৰী<br>স্বামীৰ নাম: বাসু গয়াৰী<br>ঘৰ নং : 363<br>বয়স : 53 লিঙ্গ : মহিলা            | CFM1347837<br>ফটো উপলব্ধ |
| 739<br>নাম : স্নহীশ্ৰী বসুমতাৰী<br>স্বামীৰ নাম: সুবুংসা মুসাহাৰী<br>ঘৰ নং : 373<br>বয়স : 33 লিঙ্গ : মহিলা  | CFM0429480<br>ফটো উপলব্ধ | 740<br>নাম : দয়ালি মুসাহাৰী<br>পিতাৰ নাম: পৰমেশ্বৰ মুসাহাৰী<br>ঘৰ নং : 373<br>বয়স : 25 লিঙ্গ : মহিলা      | CFM0429472<br>ফটো উপলব্ধ | 741<br>নাম : অৰবিন্দ মুছাহাৰী<br>পিতাৰ নাম: বৰ্তেশ্বৰ মুছাহাৰী<br>ঘৰ নং : 393<br>বয়স : 22 লিঙ্গ : পুৰুষ    | CFM1304880<br>ফটো উপলব্ধ |
| 742<br>নাম : গীতা শূৰ্গীয়াৰী<br>স্বামীৰ নাম: বিজু মুছাহাৰী<br>ঘৰ নং : 374<br>বয়স : 27 লিঙ্গ : মহিলা       | CFM0309047<br>ফটো উপলব্ধ | 743<br>নাম : মহন্ত মুছাহাৰী<br>পিতাৰ নাম: বীৰেন মুছাহাৰী<br>ঘৰ নং : 374<br>বয়স : 27 লিঙ্গ : পুৰুষ          | UUI0104513<br>ফটো উপলব্ধ | 744<br>নাম : সুজমা মুছাহাৰী<br>স্বামীৰ নাম: নিখিল মুছাহাৰী<br>ঘৰ নং : 374<br>বয়স : 23 লিঙ্গ : মহিলা        | UUI0130419<br>ফটো উপলব্ধ |
| 745<br>নাম : তপন ডেকা<br>পিতাৰ নাম: ললিত চন্দ্ৰ ডেকা<br>ঘৰ নং : 375<br>বয়স : 41 লিঙ্গ : পুৰুষ              | UUI0076877<br>ফটো উপলব্ধ | 746<br>নাম : ৰাজু খাৰাশ<br>অন্যান্য: বিমলা লামা<br>ঘৰ নং : 1111<br>বয়স : 47 লিঙ্গ : পুৰুষ                  | CFM0278010<br>ফটো উপলব্ধ | 747<br>নাম : খোৰোমসাং বৰো<br>পিতাৰ নাম: গুনেশ্বৰ বৰো<br>ঘৰ নং : হাউচ নো.182<br>বয়স : 21 লিঙ্গ : পুৰুষ      | UUI0025635<br>ফটো উপলব্ধ |
| 748<br>নাম : ধনমণী নাৰ্জাৰী<br>পিতাৰ নাম: দীগন্ত নাৰ্জাৰী<br>ঘৰ নং : হাউচ নো.182<br>বয়স : 19 লিঙ্গ : মহিলা | UUI0152694<br>ফটো উপলব্ধ | 749<br>নাম : দোডেৰে বসুমতাৰী<br>পিতাৰ নাম: বসন্ত বসুমতাৰী<br>ঘৰ নং : হাউচ নো.185<br>বয়স : 20 লিঙ্গ : মহিলা | UUI0013888<br>ফটো উপলব্ধ | 750<br>নাম : হিমা দেবী লামা<br>পিতাৰ নাম: প্ৰতাপ শিং লামা<br>ঘৰ নং : হাউচ নো.192<br>বয়স : 27 লিঙ্গ : মহিলা | CFM0487595<br>ফটো উপলব্ধ |



|   |                          |   |                          |  |                          |
|---|--------------------------|---|--------------------------|--|--------------------------|
| 751<br>নাম : হীসে ডলমা লামা<br>পিতাৰ নাম: মন বাহাদৰ তামাং<br>ঘৰ নং : হাউচ নো.193<br>বয়স : 22 লিঙ্গ : মহিলা             | UU10027508<br>ফটো উপলব্ধ | 752<br>নাম : বচিন বসুমতাৰী<br>পিতাৰ নাম: ভীৰু<br>ঘৰ নং : হাউচ নো-209<br>বয়স : 51 লিঙ্গ : পুৰুষ                 | CFM1346889<br>ফটো উপলব্ধ | 753<br>নাম : দিবীকা বসুমতাৰী<br>স্বামীৰ নাম: বচেন বসুমতাৰী<br>ঘৰ নং : হাউচ নো-209<br>বয়স : 44 লিঙ্গ : মহিলা   | CFM1346890<br>ফটো উপলব্ধ |
| 754<br>নাম : দেৰহাসাৰ বসুমতাৰী<br>পিতাৰ নাম: বচিন বসুমতাৰী<br>ঘৰ নং : হাউচ নো-209<br>বয়স : 30 লিঙ্গ : পুৰুষ            | CFM0054676<br>ফটো উপলব্ধ | 755<br>নাম : বিফীখংগ বসুমতাৰী<br>পিতাৰ নাম: বশেন বসুমতাৰী<br>ঘৰ নং : হাউচ নো-209<br>বয়স : 26 লিঙ্গ : মহিলা     | CFM0425181<br>ফটো উপলব্ধ | 756<br>নাম : বেন বসুমতাৰী<br>স্বামীৰ নাম: বঁবাদ<br>ঘৰ নং : হাউচ নো.210<br>বয়স : 40 লিঙ্গ : মহিলা              | CFM1346958<br>ফটো উপলব্ধ |
| 757<br>নাম : বিংসাৰ বসুমতাৰী<br>মাতৃৰ নাম: বেন বসুমতাৰী<br>ঘৰ নং : হাউচ নো.210<br>বয়স : 26 লিঙ্গ : পুৰুষ               | CFM0280339<br>ফটো উপলব্ধ | 758<br>নাম : স্যাজ উম্মী বসুমতাৰী<br>পিতাৰ নাম: শচীন বসুমতাৰী<br>ঘৰ নং : হাউচ নো.211<br>বয়স : 20 লিঙ্গ : পুৰুষ | UU10040568<br>ফটো উপলব্ধ | 759<br>নাম : বাবলী বসুমতাৰী<br>স্বামীৰ নাম: ফেলীৰ বাংগিচাৰী<br>ঘৰ নং : হাউচ নো.217<br>বয়স : 24 লিঙ্গ : মহিলা  | UU10006619<br>ফটো উপলব্ধ |
| 760<br>নাম : খুস্থলি নাৰ্জাৰী<br>স্বামীৰ নাম: মহৰ খুংগুৰ<br>বসুমতাৰী<br>ঘৰ নং : হাউচ নো.:221<br>বয়স : 26 লিঙ্গ : মহিলা | UU10013920<br>ফটো উপলব্ধ | 761<br>নাম : নিজৌম নাৰ্জাৰী<br>পিতাৰ নাম: অমিত নাৰ্জাৰী<br>ঘৰ নং : হাউচ নো.225<br>বয়স : 20 লিঙ্গ : পুৰুষ       | UU10009415<br>ফটো উপলব্ধ | 762<br>নাম : অঞ্জালী নাৰ্জাৰী<br>পিতাৰ নাম: খগেশ্বৰ নাৰ্জাৰী<br>ঘৰ নং : হাউচ নো.227<br>বয়স : 20 লিঙ্গ : মহিলা | UU10025130<br>ফটো উপলব্ধ |
| 763<br>নাম : বিংকুমনি নাৰ্জাৰী<br>পিতাৰ নাম: বিৰদ নাৰ্জাৰী<br>ঘৰ নং : হাউচ নো. :227<br>বয়স : 22 লিঙ্গ : মহিলা          | UU10013607<br>ফটো উপলব্ধ | 764<br>নাম : লীনা দৰ্জী<br>পিতাৰ নাম: তাৰাবীৰ দৰ্জী<br>ঘৰ নং : হাউচ নো-241<br>বয়স : 19 লিঙ্গ : মহিলা           | UU10145177<br>ফটো উপলব্ধ | 765<br>নাম : মকুণ্ড হালৈ<br>পিতাৰ নাম: প্ৰফুল্ল হালৈ<br>ঘৰ নং : হাউচ নো. 242<br>বয়স : 21 লিঙ্গ : পুৰুষ        | UU10013953<br>ফটো উপলব্ধ |
| 766<br>নাম : সুষমা মায়ী দৰ্জী<br>পিতাৰ নাম: ৰবিন দৰ্জী<br>ঘৰ নং : হাউচ নো. 247<br>বয়স : 21 লিঙ্গ : মহিলা              | UU10013516<br>ফটো উপলব্ধ | 767<br>নাম : জনমা ডেকা<br>স্বামীৰ নাম: উৎপল হালৈ<br>ঘৰ নং : হাউচ নো:248<br>বয়স : 29 লিঙ্গ : মহিলা              | UU10149344<br>ফটো উপলব্ধ | 768<br>নাম : গিতা দৰ্জী<br>পিতাৰ নাম: অম্বৰ দৰ্জী<br>ঘৰ নং : হাউচ নো.252<br>বয়স : 22 লিঙ্গ : মহিলা            | UU10152314<br>ফটো উপলব্ধ |
| 769<br>নাম : মেনোকা দৰ্জী<br>স্বামীৰ নাম: নাৰদ দৰ্জী<br>ঘৰ নং : হাউচ নো.252<br>বয়স : 21 লিঙ্গ : মহিলা                  | UU10151902<br>ফটো উপলব্ধ | 770<br>নাম : পাৰ্বতী কলিতা<br>অন্যান্য: সুৰেন কলিতা<br>ঘৰ নং : হাউচ নো.256<br>বয়স : 78 লিঙ্গ : মহিলা           | UU10089342<br>ফটো উপলব্ধ | 771<br>নাম : দিষ্টী হালৈ<br>স্বামীৰ নাম: ভূপাল হালৈ<br>ঘৰ নং : হাউচ নো 257<br>বয়স : 22 লিঙ্গ : মহিলা          | UU10077479<br>ফটো উপলব্ধ |
| S<br>772<br>নাম : দিষ্টী হালৈ<br>স্বামীৰ নাম: ভূপাল হালৈ<br>ঘৰ নং : হাউচ নো 257<br>বয়স : 21 লিঙ্গ : মহিলা              | UU10077446<br>ফটো উপলব্ধ | 773<br>নাম : গিতুমনি কলিতা<br>স্বামীৰ নাম: কৰনা কলিতা<br>ঘৰ নং : হাউচ নো-328<br>বয়স : 37 লিঙ্গ : মহিলা         | CFM0482646<br>ফটো উপলব্ধ | 774<br>নাম : পঞ্জা মুছাহাৰী<br>পিতাৰ নাম: অনসমা মুছাহাৰী<br>ঘৰ নং : হাউচ নো.331<br>বয়স : 19 লিঙ্গ : পুৰুষ     | UU10152645<br>ফটো উপলব্ধ |
| 775<br>নাম : নিজৌমশী নাৰ্জাৰী<br>স্বামীৰ নাম: জয়ন্ত নাৰ্জাৰী<br>ঘৰ নং : হাউচ নো.339<br>বয়স : 43 লিঙ্গ : মহিলা         | CFM1346572<br>ফটো উপলব্ধ | 776<br>নাম : খুংখা নাৰ্জাৰি<br>পিতাৰ নাম: হালাং নাৰ্জাৰি<br>ঘৰ নং : হাউচ নো.341<br>বয়স : 39 লিঙ্গ : পুৰুষ      | CFM0521427<br>ফটো উপলব্ধ | 777<br>নাম : মাইনাও নাৰ্জাৰি<br>স্বামীৰ নাম: কম্পকা নাৰ্জাৰি<br>ঘৰ নং : হাউচ নো.341<br>বয়স : 27 লিঙ্গ : মহিলা | CFM0533406<br>ফটো উপলব্ধ |
| 778<br>নাম : ৰমেশ বসুমতাৰী<br>পিতাৰ নাম: কটৰত<br>ঘৰ নং : হাউচ নো.342<br>বয়স : 36 লিঙ্গ : পুৰুষ                         | CFM1346776<br>ফটো উপলব্ধ | 779<br>নাম : পূৰ্ণিমা বসুমতাৰী<br>স্বামীৰ নাম: ৰমেশ বসুমতাৰী<br>ঘৰ নং : হাউচ নো.342<br>বয়স : 25 লিঙ্গ : মহিলা  | CFM0492116<br>ফটো উপলব্ধ | 780<br>নাম : দীহীসিং বসুমতাৰী<br>পিতাৰ নাম: দীন<br>ঘৰ নং : হাউচ নো.343<br>বয়স : 36 লিঙ্গ : পুৰুষ              | CFM1347268<br>ফটো উপলব্ধ |



|  |                          |   |                          |   |                          |
|--|--------------------------|---|--------------------------|---|--------------------------|
| 781<br>নাম : হেমা বসুমতাৰী<br>স্বামীৰ নাম : ধনসিং বসুমতাৰী<br>ঘৰ নং : হাউচ নো.343<br>বয়স : 34 লিঙ্গ : মহিলা       | CFM1347279<br>ফটো উপলব্ধ | #2 782<br>নাম : সন্তি বসুমতাৰী<br>পিতাৰ নাম : অমী ৰাম বসুমতৰী<br>ঘৰ নং : হাউচ নো.344<br>বয়স : 44 লিঙ্গ : পুৰুষ | CFM1346425<br>ফটো উপলব্ধ | #2 783<br>নাম : বিজুলি বসুমতাৰী<br>স্বামীৰ নাম : সন্তি বসুমতাৰী<br>ঘৰ নং : হাউচ নো.344<br>বয়স : 41 লিঙ্গ : মহিলা | CFM0048389<br>ফটো উপলব্ধ |
| 784<br>নাম : সুবল বসুমতাৰী<br>পিতাৰ নাম : অভিবাম<br>ঘৰ নং : হাউচ নো.345<br>বয়স : 40 লিঙ্গ : পুৰুষ                 | CFM1346436<br>ফটো উপলব্ধ | 785<br>নাম : জামিনী বসুমতাৰী<br>স্বামীৰ নাম : সুবল বসুমতাৰী<br>ঘৰ নং : হাউচ নো.345<br>বয়স : 34 লিঙ্গ : মহিলা   | CFM0516245<br>ফটো উপলব্ধ | 786<br>নাম : দীপেন দৈমাৰী<br>পিতাৰ নাম : দেবশৰ দৈমাৰী<br>ঘৰ নং : হাউচ নো.346<br>বয়স : 38 লিঙ্গ : পুৰুষ           | CFM1346301<br>ফটো উপলব্ধ |
| #2 787<br>নাম : গীতা দৈমাৰী<br>স্বামীৰ নাম : দিপেন দৈমাৰী<br>ঘৰ নং : হাউচ নো.346<br>বয়স : 39 লিঙ্গ : মহিলা        | CFM0047787<br>ফটো উপলব্ধ | 788<br>নাম : নিপেন দৈমাৰী<br>পিতাৰ নাম : দেবশৰ দৈমাৰী<br>ঘৰ নং : হাউচ নো.347<br>বয়স : 39 লিঙ্গ : পুৰুষ         | CFM1346287<br>ফটো উপলব্ধ | 789<br>নাম : ৰবিতা দৈমাৰী<br>স্বামীৰ নাম : নিপেন দৈমাৰী<br>ঘৰ নং : হাউচ নো.347<br>বয়স : 29 লিঙ্গ : মহিলা         | CFM0318931<br>ফটো উপলব্ধ |
| 790<br>নাম : সুনীল বসুমতাৰী<br>পিতাৰ নাম : জগীত<br>ঘৰ নং : হাউচ নো.348<br>বয়স : 43 লিঙ্গ : পুৰুষ                  | CFM1345331<br>ফটো উপলব্ধ | 791<br>নাম : মৈনা বসুমতাৰী<br>স্বামীৰ নাম : সুনীল বসুমতাৰী<br>ঘৰ নং : হাউচ নো.348<br>বয়স : 40 লিঙ্গ : মহিলা    | CFM1345342<br>ফটো উপলব্ধ | 792<br>নাম : দিগ্গৱৰ্গ বসুমতাৰী<br>পিতাৰ নাম : সুনীল বসুমতাৰী<br>ঘৰ নং : হাউচ নো.348<br>বয়স : 25 লিঙ্গ : পুৰুষ   | CFM0324723<br>ফটো উপলব্ধ |
| 793<br>নাম : প্ৰদীপ নাৰ্জাৰী<br>পিতাৰ নাম : কনক নাৰ্জাৰী<br>ঘৰ নং : হাউচ নো.349<br>বয়স : 42 লিঙ্গ : পুৰুষ         | CFM1345386<br>ফটো উপলব্ধ | 794<br>নাম : অৰ্পনা নাৰ্জাৰী<br>স্বামীৰ নাম : প্ৰদীপ নাৰ্জাৰী<br>ঘৰ নং : হাউচ নো.349<br>বয়স : 33 লিঙ্গ : মহিলা | CFM1886744<br>ফটো উপলব্ধ | 795<br>নাম : প্ৰসেনজিত নাৰ্জাৰী<br>পিতাৰ নাম : লম্বাৰ নাৰ্জাৰী<br>ঘৰ নং : হাউচ নো.350<br>বয়স : 40 লিঙ্গ : পুৰুষ  | CFM1347439<br>ফটো উপলব্ধ |
| 796<br>নাম : সৌমবাৰ নাৰ্জাৰী<br>স্বামীৰ নাম : প্ৰসেনজিত নাৰ্জাৰী<br>ঘৰ নং : হাউচ নো.350<br>বয়স : 38 লিঙ্গ : মহিলা | CFM1347440<br>ফটো উপলব্ধ | 797<br>নাম : কহীমা নাৰ্জাৰী<br>পিতাৰ নাম : প্ৰসেনজিত নাৰ্জাৰী<br>ঘৰ নং : হাউচ নো.350<br>বয়স : 24 লিঙ্গ : মহিলা | CFM0369207<br>ফটো উপলব্ধ | 798<br>নাম : এৰাণ্ডী নাৰ্জাৰী<br>পিতাৰ নাম : লম্বাৰ<br>ঘৰ নং : হাউচ নো.351<br>বয়স : 36 লিঙ্গ : মহিলা             | CFM1347462<br>ফটো উপলব্ধ |
| 799<br>নাম : মুনমুনী বড়ো<br>স্বামীৰ নাম : ইৰাগদাও নাৰ্জাৰী<br>ঘৰ নং : হাউচ নো.351<br>বয়স : 30 লিঙ্গ : মহিলা      | CFM0142190<br>ফটো উপলব্ধ | 800<br>নাম : ৰঞ্জিত লামা<br>পিতাৰ নাম : তুল বাহাদুৰ লামা<br>ঘৰ নং : হাউচ নো.352<br>বয়স : 38 লিঙ্গ : পুৰুষ      | CFM1344667<br>ফটো উপলব্ধ | 801<br>নাম : সুনিতা লামা<br>স্বামীৰ নাম : ৰঞ্জিত কুমাৰ লামা<br>ঘৰ নং : হাউচ নো.352<br>বয়স : 37 লিঙ্গ : মহিলা     | CFM0484162<br>ফটো উপলব্ধ |
| 802<br>নাম : গোৰে লামা<br>পিতাৰ নাম : জংবীৰ লামা<br>ঘৰ নং : হাউচ নো.353<br>বয়স : 48 লিঙ্গ : পুৰুষ                 | CFM1344861<br>ফটো উপলব্ধ | 803<br>নাম : সুধমা লামা<br>স্বামীৰ নাম : গোৰে লামা<br>ঘৰ নং : হাউচ নো.353<br>বয়স : 38 লিঙ্গ : মহিলা            | CFM1344872<br>ফটো উপলব্ধ | 804<br>নাম : লানথি বসুমতাৰী<br>স্বামীৰ নাম : গৌতম বসুমতাৰী<br>ঘৰ নং : হাউচ নো.354<br>বয়স : 58 লিঙ্গ : মহিলা      | CFM1346356<br>ফটো উপলব্ধ |
| 805<br>নাম : খৌৰৌমদাও বসুমতাৰী<br>পিতাৰ নাম : লানথি বসুমতাৰী<br>ঘৰ নং : হাউচ নো.354<br>বয়স : 32 লিঙ্গ : পুৰুষ     | CFM1351139<br>ফটো উপলব্ধ | 806<br>নাম : বিষ্ণু বসুমতাৰী<br>মাতৃৰ নাম : গৌতম বসুমতাৰী<br>ঘৰ নং : হাউচ নো.354<br>বয়স : 28 লিঙ্গ : পুৰুষ     | CFM1312685<br>ফটো উপলব্ধ | 807<br>নাম : বিলাঙ্গিনী বসুমতাৰী<br>মাতৃৰ নাম : লানথি বসুমতাৰী<br>ঘৰ নং : হাউচ নো.354<br>বয়স : 25 লিঙ্গ : মহিলা  | CFM0274530<br>ফটো উপলব্ধ |
| 808<br>নাম : খাউসৌম বসুমতাৰী<br>পিতাৰ নাম : নবৰাম<br>ঘৰ নং : হাউচ নো.355<br>বয়স : 40 লিঙ্গ : পুৰুষ                | CFM1346049<br>ফটো উপলব্ধ | 809<br>নাম : নমিতা বসুমতাৰী<br>স্বামীৰ নাম : খাউসৌম বসুমতাৰী<br>ঘৰ নং : হাউচ নো.355<br>বয়স : 34 লিঙ্গ : মহিলা  | CFM0156570<br>ফটো উপলব্ধ | 810<br>নাম : বিনমালা বসুমতাৰী<br>স্বামীৰ নাম : বিজয় বসুমতাৰী<br>ঘৰ নং : হাউচ নো.356<br>বয়স : 37 লিঙ্গ : মহিলা   | CFM0272237<br>ফটো উপলব্ধ |



|   |            |
|---|------------|
| 811   | CFM1346050 |
| নাম : বিজয় বসুমতাৰী<br>পিতাৰ নাম : নৰ্বৰাম<br>ঘৰ নং : হাউচ নো.356<br>বয়স : 36 লিঙ্গ : পুৰুষ | ফটো উপলব্ধ |

|  |            |
|--|------------|
| 812  | CFM1886551 |
| নাম : জনক মুছাহাৰী<br>পিতাৰ নাম : দাসিয়া মুছাহাৰী<br>ঘৰ নং : হাউচ নো.357<br>বয়স : 35 লিঙ্গ : পুৰুষ | ফটো উপলব্ধ |

|  |            |
|--|------------|
| 813  | CFM1886686 |
| নাম : অনিতা মুছাহাৰী<br>স্বামীৰ নাম : জনক মুছাহাৰী<br>ঘৰ নং : হাউচ নো.357<br>বয়স : 31 লিঙ্গ : মহিলা | ফটো উপলব্ধ |

|   |            |
|---|------------|
| # 814   | UUI0102079 |
| নাম : বিপণ শৰ্মা<br>অন্যান্য : সুনিতা দেবী<br>ঘৰ নং : 170ক<br>বয়স : 37 লিঙ্গ : পুৰুষ | ফটো উপলব্ধ |

|   |            |
|---|------------|
| S 815   | UUI0132431 |
| নাম : চুনমণি বৰ্মন কলিতা<br>স্বামীৰ নাম : ভাস্কৰ কলিতা<br>ঘৰ নং : মতিপুৰ<br>বয়স : 21 লিঙ্গ : মহিলা | ফটো উপলব্ধ |



|   |   |            |
|---|---|------------|
| 816   | 1 | UUJ0156398 |
| নাম : পনেশ্বৰ বসুমতাৰী<br>পিতাৰ নাম : নিলকান্ত বসুমতাৰী<br>ঘৰ নং : হাউচ নো.186<br>বয়স : 19 লিঙ্গ : পুৰুষ |   |            |
| ফটো উপলব্ধ  |   |            |

|   |   |            |
|---|---|------------|
| 817   | 1 | UUJ0156414 |
| নাম : সজকী বড়ো<br>স্বামীৰ নাম : ৰাজীব বড়ো<br>ঘৰ নং : হাউচ নো.182<br>বয়স : 23 লিঙ্গ : মহিলা |   |            |
| ফটো উপলব্ধ  |   |            |

|   |   |            |
|---|---|------------|
| 818   | 1 | UUJ0156455 |
| নাম : গুঠাল ব্ৰহ্ম<br>পিতাৰ নাম : জয়ন্ত ব্ৰহ্ম<br>ঘৰ নং : হাউচ নো.327<br>বয়স : 19 লিঙ্গ : পুৰুষ |   |            |
| ফটো উপলব্ধ  |   |            |

|  |   |            |
|--|---|------------|
| 819  | 1 | UUJ0160762 |
| নাম : বিবেক কলিতা<br>পিতাৰ নাম : সুৰেন কলিতা<br>ঘৰ নং : 387<br>বয়স : 18 লিঙ্গ : পুৰুষ |   |            |
| ফটো উপলব্ধ   |   |            |

|   |   |            |
|---|---|------------|
| 820   | 1 | UUJ0184739 |
| নাম : নিজোৰা হালৈ<br>পিতাৰ নাম : প্ৰহলাদ হালৈ<br>ঘৰ নং : হাউচ নো.242<br>বয়স : 18 লিঙ্গ : মহিলা |   |            |
| ফটো উপলব্ধ  |   |            |

|   |   |            |
|---|---|------------|
| 821   | 1 | UUJ0189233 |
| নাম : ৰাধীকা দৰ্জী<br>পিতাৰ নাম : গোকুল দৰ্জী<br>ঘৰ নং : হাউচ নো.255<br>বয়স : 20 লিঙ্গ : মহিলা |   |            |
| ফটো উপলব্ধ  |   |            |

|  |   |            |
|--|---|------------|
| 822  | 1 | UUJ0189415 |
| নাম : বীৰসিং নাৰ্জাৰী<br>পিতাৰ নাম : অজিত নাৰ্জাৰী<br>ঘৰ নং : হাউচ নো-360<br>বয়স : 28 লিঙ্গ : পুৰুষ |   |            |
| ফটো উপলব্ধ   |   |            |

|  |   |            |
|--|---|------------|
| 823  | 1 | UUJ0189548 |
| নাম : বেবতী দৰ্জী<br>স্বামীৰ নাম : সুবাস দৰ্জী<br>ঘৰ নং : হাউচ নো-243<br>বয়স : 32 লিঙ্গ : মহিলা |   |            |
| ফটো উপলব্ধ   |   |            |

|   |   |            |
|---|---|------------|
| 824   | 1 | UUJ0189555 |
| নাম : বেখা গয়াৰী<br>পিতাৰ নাম : নন্দলাল গয়াৰী<br>ঘৰ নং : হাউচ নো-269<br>বয়স : 18 লিঙ্গ : মহিলা |   |            |
| ফটো উপলব্ধ  |   |            |

|  |   |            |
|--|---|------------|
| 825  | 1 | UUJ0189647 |
| নাম : হিমাত্ৰী দাস<br>পিতাৰ নাম : অনিল দাস<br>ঘৰ নং : হাউচ নো.245<br>বয়স : 20 লিঙ্গ : মহিলা |   |            |
| ফটো উপলব্ধ   |   |            |

|   |   |            |
|---|---|------------|
| 826   | 1 | UUJ0189720 |
| নাম : ধন বাহাদুৰ নেৱাৰ<br>পিতাৰ নাম : ট্ৰৌন কুমাৰ নেৱাৰ<br>ঘৰ নং : হাউচ নো.294<br>বয়স : 18 লিঙ্গ : পুৰুষ |   |            |
| ফটো উপলব্ধ  |   |            |

|   |   |            |
|---|---|------------|
| 827   | 1 | UUJ0189811 |
| নাম : প্ৰীতি লামা<br>পিতাৰ নাম : কৃষ্ণ বাহাদুৰ লামা<br>ঘৰ নং : হাউচ নো.189<br>বয়স : 18 লিঙ্গ : মহিলা |   |            |
| ফটো উপলব্ধ  |   |            |

|   |   |            |
|---|---|------------|
| 828   | 1 | UUJ0190314 |
| নাম : অঞ্জলী মুছাহাৰী<br>স্বামীৰ নাম : ৰাজকুমাৰ নেৱাৰ<br>ঘৰ নং : হাউচ নো-288<br>বয়স : 22 লিঙ্গ : মহিলা |   |            |
| ফটো উপলব্ধ  |   |            |

|  |   |            |
|--|---|------------|
| 829  | 1 | UUJ0190413 |
| নাম : দিপাঞ্জলী ৰয়<br>স্বামীৰ নাম : প্ৰনব ঠাকুৰীয়া<br>ঘৰ নং : হাউচ নো.235<br>বয়স : 26 লিঙ্গ : মহিলা |   |            |
| ফটো উপলব্ধ   |   |            |

|  |   |            |
|--|---|------------|
| 830  | 1 | UUJ0191569 |
| নাম : ৰুপম কলিতা<br>পিতাৰ নাম : অপূৰ্ব কলিতা<br>ঘৰ নং : 253<br>বয়স : 28 লিঙ্গ : পুৰুষ |   |            |
| ফটো উপলব্ধ   |   |            |

|   |   |            |
|---|---|------------|
| 831   | 1 | UUJ0191692 |
| নাম : পৰিসতিতা চেত্ৰী<br>স্বামীৰ নাম : ৰুপম কলিতা<br>ঘৰ নং : 253<br>বয়স : 18 লিঙ্গ : মহিলা |   |            |
| ফটো উপলব্ধ  |   |            |



|   |   |            |
|---|---|------------|
| 832   | 1 | UUI0195131 |
| নাম : অনিছা নেৱাৰ<br>পিতাৰ নাম : ইন্দ্ৰ বাহাদুৰ নেৱাৰ<br>ঘৰ নং : 292<br>বয়স : 18 লিঙ্গ : মহিলা |   | ফটো উপলব্ধ |

|  |   |            |
|--|---|------------|
| 833  | 1 | UUI0194910 |
| নাম : তনিশা লামা<br>পিতাৰ নাম : কৃষ্ণ লামা<br>ঘৰ নং : 161<br>বয়স : 18 লিঙ্গ : মহিলা |   | ফটো উপলব্ধ |

|   |   |            |
|---|---|------------|
| 834   | 1 | FQM0374132 |
| নাম : অনজালি বসুমতাৰী<br>পিতাৰ নাম : বিনয় বসুমতাৰী<br>ঘৰ নং : পাট নো-82<br>বয়স : 25 লিঙ্গ : মহিলা |   | ফটো উপলব্ধ |

## ভোটাৰৰ সাৰাংশ

## A) ভোটাৰৰ সংখ্যা

|   | তালিকাৰ প্ৰকাৰ                        | তালিকাৰ চিনাক্তকৰণ | ভোটাৰৰ সংখ্যা   |       |           |     |     |     |     |     |
|---|---------------------------------------|--------------------|---|-------|-----------|-----|-----|-----|-----|-----|
|   |                                       |                    | পুৰুষ   | মহিলা | ৩য় লিঙ্গ | মুঠ |     |     |     |     |
| I   | মূল তালিকা                            | মূল তালিকা         | বিশেষ সংশোধন, 2026 চনৰ পূৰ্বৰ 2025 চনৰ মূল তালিকাৰ লগত থকা সংযোজন সমূহ একত্ৰিতকৰণ কৰা তালিকা। |       |           |     | 409 | 406 | 0   | 815 |
| II  | যোগ তালিকা                            | পৰিপূৰক 1          | বিশেষ সংক্ষিপ্ত সংশোধন, 2026  |       |           |     | 6   | 10  | 0   | 16  |
|   |                                       | পৰিপূৰক 2          | অনবিচ্ছিন্ন সংশোধন 2026   |       |           |     | 0   | 3   | 0   | 3   |
|   |                                       |                    | মুঠ   |       |           |     | 6   | 13  | 0   | 19  |
| III   | বিয়োজন তালিকা                        | পৰিপূৰক 1          | বিশেষ সংক্ষিপ্ত সংশোধন, 2026  |       |           |     | 24  | 33  | 0   | 57  |
|   |                                       | পৰিপূৰক 2          | অনবিচ্ছিন্ন সংশোধন 2026   |       |           |     | 0   | 0   | 0   | 0   |
|   |                                       |                    | মুঠ   |       |           |     | 24  | 33  | 0   | 57  |
| IV  | লিংগ ক্ষেত্ৰত পৰিবৰ্তনৰ বাবে পাৰ্থক্য |                    |   |       |           | 0   | 0   | 0   | 0   |     |
| এই সংশোধনৰ পিছত ভোটাৰ তালিকাত ভোটাৰৰ মুঠ সংখ্যা (I+II-III+IV) |                                       |                    |   |       |           | 391 | 386 | 0   | 777 |     |

## B) শুধৰনীৰ সংখ্যা

| তালিকাৰ প্ৰকাৰ | তালিকাৰ চিনাক্তকৰণ           | শুধৰনীৰ সংখ্যা |
|----------------|------------------------------|----------------|
| পৰিপূৰক 1      | বিশেষ সংক্ষিপ্ত সংশোধন, 2026 | 14             |
| পৰিপূৰক 2      | অনবিচ্ছিন্ন সংশোধন 2026      | 10             |
|                | মুঠ                          | 24             |

নিৰ্বাচক পঞ্জীয়ন বিষয়াৰ স্বাক্ষৰ

E-মৃত, S-স্থানান্তৰিত/ বাসস্থান পৰিবৰ্তন, R-প্ৰতিলিপি, M-নিখোজ, Q-অযোগ্য