



ভোটাৰ তালিকা 2026 S03 অসম

বিধানসভা সমষ্টিৰ নম্বৰ, নাম আৰু সংৰক্ষণৰ স্থিতি : 42 - বাক্সা (অনুসূচিত জনজাতি)		খণ্ড নং : 85																			
এই বিধানসভা সমষ্টিত কোন সংসদীয় সমষ্টিৰ অন্তৰ্গত তাৰ নম্বৰ, নাম আৰু সংৰক্ষণ স্থিতি : 1 - কোকৰাঝাৰ (অনুসূচিত জনজাতি)																					
1. সংশোধনৰ বিৱৰণ																					
সংশোধনৰ বছৰ	2026	তালিকাৰ চিনাক্তকৰণ																			
ভিত্তি তাৰিখ	01-04-2026	বিশেষ সংশোধন, 2026 চনৰ পূৰ্বৰ 2025 চনৰ মূল তালিকাৰ লগত থকা সংযোজন সমূহ একত্ৰিতকৰণ কৰা তালিকা।																			
সংশোধনৰ প্ৰকাৰ	বিশেষ সংশোধন 2026																				
প্ৰকাশনৰ তাৰিখ	23-03-2026																				
2. খণ্ড আৰু ভোটগ্ৰহন কেন্দ্ৰৰ বিৱৰণ																					
খণ্ডৰ অন্তৰ্গত এলেকা সমূহৰ নম্বৰ আৰু নাম																					
1-নাৰায়নপুৰ	<table border="1" style="width: 100%; border-collapse: collapse;"> <tr> <td style="width: 50%;">মূল চহৰ/গাওঁ</td> <td style="width: 50%;">: ভোগপাৰা</td> </tr> <tr> <td>ৱাৰ্ড নং</td> <td>:</td> </tr> <tr> <td>ডাকঘৰ</td> <td>: মুছলপুৰ</td> </tr> <tr> <td>পুলিচ থানা</td> <td>: মুছলপুৰ</td> </tr> <tr> <td>ব্লক</td> <td>: বাক্সা</td> </tr> <tr> <td>ৰাজহ চক্ৰ</td> <td>: বাক্সা</td> </tr> <tr> <td>জিলা</td> <td>: বাক্সা</td> </tr> <tr> <td>পিনকোড</td> <td>: 781372</td> </tr> </table>					মূল চহৰ/গাওঁ	: ভোগপাৰা	ৱাৰ্ড নং	:	ডাকঘৰ	: মুছলপুৰ	পুলিচ থানা	: মুছলপুৰ	ব্লক	: বাক্সা	ৰাজহ চক্ৰ	: বাক্সা	জিলা	: বাক্সা	পিনকোড	: 781372
মূল চহৰ/গাওঁ	: ভোগপাৰা																				
ৱাৰ্ড নং	:																				
ডাকঘৰ	: মুছলপুৰ																				
পুলিচ থানা	: মুছলপুৰ																				
ব্লক	: বাক্সা																				
ৰাজহ চক্ৰ	: বাক্সা																				
জিলা	: বাক্সা																				
পিনকোড	: 781372																				
3. ভোটগ্ৰহন কেন্দ্ৰৰ বিৱৰণ																					
ভোটগ্ৰহন কেন্দ্ৰৰ নম্বৰ আৰু নাম :	ভোটগ্ৰহন কেন্দ্ৰৰ প্ৰকাৰ (পুৰুষ/মহিলা/সাধাৰণ)		সাধাৰন																		
85 - মিলন হাই স্কুল, নাৰায়নপুৰ (মধ্য শাখা)	খণ্ডৰ অন্তৰ্গত সহায়ক ভোটগ্ৰহন কেন্দ্ৰৰ সংখ্যা :		0																		
ভোটগ্ৰহন কেন্দ্ৰৰ ঠিকনা :																					
মিলন হাই স্কুল, নাৰায়নপুৰ, কোথালী নং ৩, নাৰায়নপুৰ																					
4. ভোটাৰৰ সংখ্যা																					
আৰম্ভনি ক্ৰমিক নং	শেষ ক্ৰমিক নং	মুঠ ভোটাৰ																			
		পুৰুষ	মহিলা	৩য় লিঙ্গ	মুঠ																
1	983	435	423	0	858																

নিৰ্বাচক পঞ্জীয়ন বিষয়াৰ স্বাক্ষৰ



Nazri Naksha

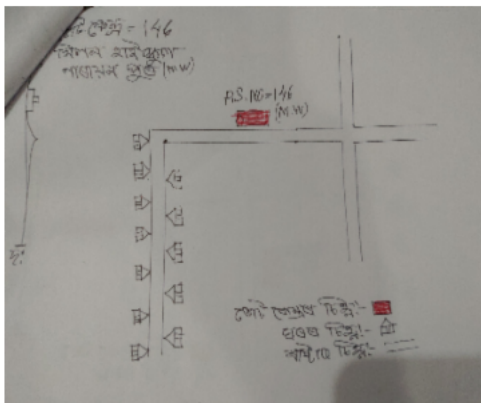

Google Map View

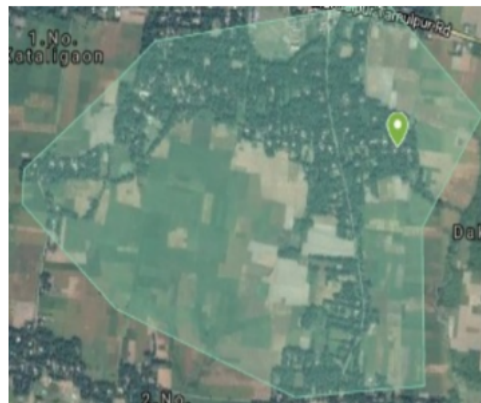

Polling Station Building Front View



ভোটগ্ৰহন কেন্দ্ৰৰ সন্মুখৰ দৃশ্য



Cad View

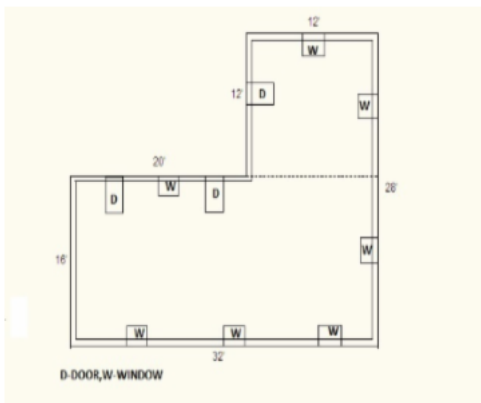

Key MAP View

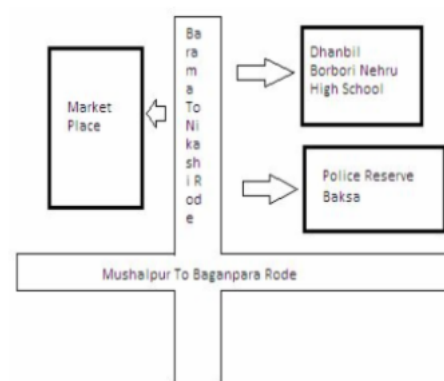



1 নাম : বঞ্জিত বসুমতাৰী পিতাৰ নাম: লাহিত চন্দ্ৰ বসুমতাৰী ঘৰ নং : 1 বয়স : 60 লিঙ্গ : পুৰুষ	CFM7172125 ফটো উপলব্ধ	2 নাম : বুপমায়া গয়াৰী পিতাৰ নাম: ভদ্রেস্বৰ গয়াৰী ঘৰ নং : 08 বয়স : 24 লিঙ্গ : মহিলা	CFM0334151 ফটো উপলব্ধ	3 নাম : সূচীলা গোয়াৰী পিতাৰ নাম: বেঙ্গল গোয়াৰী ঘৰ নং : 011 বয়স : 26 লিঙ্গ : মহিলা	CFM0308288 ফটো উপলব্ধ
4 নাম : বিবল বড়ো পিতাৰ নাম: বিষ্ণু বড়ো ঘৰ নং : 22 ক বয়স : 28 লিঙ্গ : পুৰুষ	CFM0179218 ফটো উপলব্ধ	5 নাম : বুপসি বড়ো স্বামীৰ নাম: বাংগাল বড়ো ঘৰ নং : 23 বয়স : 38 লিঙ্গ : মহিলা	CFM1305777 ফটো উপলব্ধ	R 6 নাম : জনালী নাৰ্জাৰি স্বামীৰ নাম: মথীসৰ নাৰ্জাৰি ঘৰ নং : 28 বয়স : 25 লিঙ্গ : মহিলা	CFM0451922 ফটো উপলব্ধ
7 নাম : ফৰাজনগসৰ ব্ৰহ্ম পিতাৰ নাম: ৰবিন ব্ৰহ্ম ঘৰ নং : 80 বয়স : 22 লিঙ্গ : পুৰুষ	UUI0027383 ফটো উপলব্ধ	8 নাম : সিমাং মুছাহাৰী স্বামীৰ নাম: দিপেন স্বৰ্গীয়াৰী ঘৰ নং : 48 বয়স : 22 লিঙ্গ : মহিলা	UUI0147694 ফটো উপলব্ধ	9 নাম : সৰোজনী তহবিলদাৰ স্বামীৰ নাম: জাতিন তহবিলদাৰ ঘৰ নং : 64 বয়স : 37 লিঙ্গ : মহিলা	CFM1178136 ফটো উপলব্ধ
10 নাম : জুবী দাস পিতাৰ নাম: নাৰায়ণ দাস ঘৰ নং : 71 বয়স : 21 লিঙ্গ : মহিলা	CFM7165335 ফটো উপলব্ধ	11 নাম : বিকাশ দাশ পিতাৰ নাম: গনেশ দাশ ঘৰ নং : 72 খ বয়স : 24 লিঙ্গ : পুৰুষ	CFM0337766 ফটো উপলব্ধ	R 12 নাম : সুনীৰাম গয়াৰী পিতাৰ নাম: পানীৰাম গয়াৰী ঘৰ নং : 50 বয়স : 25 লিঙ্গ : পুৰুষ	CFM0368944 ফটো উপলব্ধ
13 নাম : দীপিকা ডেকা স্বামীৰ নাম: সঞ্জয় ডেকা ঘৰ নং : 85 বয়স : 39 লিঙ্গ : মহিলা	CFM0363911 ফটো উপলব্ধ	14 নাম : কামাল বড়ো পিতাৰ নাম: বিনা বড়ো ঘৰ নং : 93 বয়স : 46 লিঙ্গ : পুৰুষ	CFM7167406 ফটো উপলব্ধ	R 15 নাম : বৈসুমৈ বড়ো পিতাৰ নাম: কমল বড়ো ঘৰ নং : 93 বয়স : 20 লিঙ্গ : মহিলা	UUI0148262 ফটো উপলব্ধ
16 নাম : মিজিং বৰো পিতাৰ নাম: কমল বৰো ঘৰ নং : 93 বয়স : 20 লিঙ্গ : পুৰুষ	UUI0152710 ফটো উপলব্ধ	17 নাম : হৰকেশ্বৰ নাৰ্জাৰি পিতাৰ নাম: হৰেন নাৰ্জাৰি ঘৰ নং : 96 বয়স : 53 লিঙ্গ : পুৰুষ	CFM7167208 ফটো উপলব্ধ	18 নাম : ৰাহুল নাৰ্জাৰি পিতাৰ নাম: হৰকেশ্বৰ নাৰ্জাৰি ঘৰ নং : 96 বয়স : 25 লিঙ্গ : পুৰুষ	CFM0419903 ফটো উপলব্ধ
19 নাম : বিজিনা দাস পিতাৰ নাম: উদ্ধৱ দাস ঘৰ নং : 108 বয়স : 19 লিঙ্গ : মহিলা	UUI0081109 ফটো উপলব্ধ	20 নাম : নেশোন দৈমাৰী পিতাৰ নাম: কান্তেশ্বৰ দৈমাৰী ঘৰ নং : 109 বয়স : 27 লিঙ্গ : পুৰুষ	CFM0354043 ফটো উপলব্ধ	21 নাম : প্ৰণৱ দাস পিতাৰ নাম: ডিম্বেশ্বৰ দাস ঘৰ নং : 110 বয়স : 23 লিঙ্গ : পুৰুষ	CFM1123819 ফটো উপলব্ধ
22 নাম : অনচুমা নাৰ্জাৰী পিতাৰ নাম: থেমবৰা নাৰ্জাৰী ঘৰ নং : 113 বয়স : 28 লিঙ্গ : পুৰুষ	CFM0498931 ফটো উপলব্ধ	23 নাম : কেউচাৰী বসুমতাৰী পিতাৰ নাম: গলক বসুমতাৰী ঘৰ নং : 113 বয়স : 28 লিঙ্গ : মহিলা	GGF0118893 ফটো উপলব্ধ	24 নাম : পম্পী গয়াৰী পিতাৰ নাম: অনিল গয়াৰী ঘৰ নং : 114 বয়স : 22 লিঙ্গ : মহিলা	CFM7167737 ফটো উপলব্ধ
25 নাম : গুণজিৎ দাস পিতাৰ নাম: মদন দাস ঘৰ নং : 130 বয়স : 28 লিঙ্গ : পুৰুষ	CFM0530840 ফটো উপলব্ধ	R 26 নাম : সোনালি ব্ৰহ্ম পিতাৰ নাম: সুসন্ত ব্ৰহ্ম ঘৰ নং : 132 বয়স : 26 লিঙ্গ : মহিলা	HJL0305722 ফটো উপলব্ধ	27 নাম : ৰিমিনা ব্ৰহ্ম পিতাৰ নাম: ৰোখোজীত ব্ৰহ্ম ঘৰ নং : 144 বয়স : 24 লিঙ্গ : মহিলা	CFM1164391 ফটো উপলব্ধ
R 28 নাম : বিপ্লৱ গয়াৰী পিতাৰ নাম: নিৰনজীত গয়াৰী ঘৰ নং : 149 বয়স : 28 লিঙ্গ : পুৰুষ	CFM1183474 ফটো উপলব্ধ	R 29 নাম : অশ্বিনী কুমাৰ নাথ পিতাৰ নাম: লক্ষেশ্বৰ নাথ ঘৰ নং : 192 বয়স : 44 লিঙ্গ : পুৰুষ	CFM0354688 ফটো উপলব্ধ	30 নাম : মীনা মিজ স্বামীৰ নাম: চানিয়া মিজ ঘৰ নং : 192 বয়স : 27 লিঙ্গ : মহিলা	UUI0089904 ফটো উপলব্ধ



<p>R 31</p> <p>নাম : অশ্বিনিসিয়া বেক পিতাৰ নাম : অশ্বহোম বেক ঘৰ নং : 194 বয়স : 51 লিঙ্গ : মহিলা</p> <p>CFM0336149</p> <p>ফটো উপলব্ধ</p>	<p>32</p> <p>নাম : জ্যোতি লাক্ৰা পিতাৰ নাম : দাশৰথ লাক্ৰা ঘৰ নং : 194 বয়স : 25 লিঙ্গ : মহিলা</p> <p>CFM0346197</p> <p>ফটো উপলব্ধ</p>	<p>33</p> <p>নাম : অৰুন মুণ্ডা পিতাৰ নাম : সেরা মুণ্ডা ঘৰ নং : 204 বয়স : 26 লিঙ্গ : পুৰুষ</p> <p>UUI0117556</p> <p>ফটো উপলব্ধ</p>
<p>34</p> <p>নাম : তবালি বড়ো স্বামীৰ নাম : লহিত বড়ো ঘৰ নং : 210 বয়স : 34 লিঙ্গ : মহিলা</p> <p>CFM0514653</p> <p>ফটো উপলব্ধ</p>	<p>35</p> <p>নাম : প্রদীপ পাঠক পিতাৰ নাম : হৰিশ পাঠক ঘৰ নং : 211 বয়স : 21 লিঙ্গ : পুৰুষ</p> <p>UUI0110205</p> <p>ফটো উপলব্ধ</p>	<p>36</p> <p>নাম : বীৰজানু বড়ো পিতাৰ নাম : উদয় বড়ো ঘৰ নং : 218ক বয়স : 25 লিঙ্গ : পুৰুষ</p> <p>CFM0512707</p> <p>ফটো উপলব্ধ</p>
<p>37</p> <p>নাম : দিপাঞ্জলী বসুমতাৰী মাতৃৰ নাম : চাপা বসুমতাৰী ঘৰ নং : 312 বয়স : 24 লিঙ্গ : মহিলা</p> <p>CFM0367698</p> <p>ফটো উপলব্ধ</p>	<p>38</p> <p>নাম : প্রানজল বসুমতাৰী পিতাৰ নাম : প্রতাপ বসুমতাৰী ঘৰ নং : 217 বয়স : 22 লিঙ্গ : পুৰুষ</p> <p>UUI0025064</p> <p>ফটো উপলব্ধ</p>	<p>39</p> <p>নাম : ববুল বসুমতাৰী পিতাৰ নাম : কৃষ্ণা বসুমতাৰী ঘৰ নং : 238 বয়স : 25 লিঙ্গ : পুৰুষ</p> <p>CFM0335281</p> <p>ফটো উপলব্ধ</p>
<p>40</p> <p>নাম : জনি বসুমতাৰী পিতাৰ নাম : নবিন বসুমতাৰী ঘৰ নং : 282 বয়স : 25 লিঙ্গ : মহিলা</p> <p>CFM0512715</p> <p>ফটো উপলব্ধ</p>	<p>E 41</p> <p>নাম : লাইশী বসুমতাৰী স্বামীৰ নাম : অৰ্পা বসুমতাৰী ঘৰ নং : 250 বয়স : 68 লিঙ্গ : মহিলা</p> <p>CFM0461509</p> <p>ফটো উপলব্ধ</p>	<p>42</p> <p>নাম : বিন্দিয়া বসুমতাৰী স্বামীৰ নাম : প্রকাশি লাহাৰী ঘৰ নং : 251 বয়স : 29 লিঙ্গ : মহিলা</p> <p>CFM0514679</p> <p>ফটো উপলব্ধ</p>
<p>43</p> <p>নাম : দ্বিডন লাহাৰী পিতাৰ নাম : বণাসিং লাহাৰী ঘৰ নং : 251 বয়স : 25 লিঙ্গ : পুৰুষ</p> <p>CFM0514711</p> <p>ফটো উপলব্ধ</p>	<p>44</p> <p>নাম : থিতাৰী বসুমতাৰী পিতাৰ নাম : ব্ৰজী বসুমতাৰী ঘৰ নং : 252 বয়স : 55 লিঙ্গ : পুৰুষ</p> <p>CFM1112895</p> <p>ফটো উপলব্ধ</p>	<p>45</p> <p>নাম : গথুতা বসুমতাৰী মাতৃৰ নাম : লাইশী বসুমতাৰী ঘৰ নং : 256 বয়স : 47 লিঙ্গ : পুৰুষ</p> <p>CFM1313105</p> <p>ফটো উপলব্ধ</p>
<p>46</p> <p>নাম : ববুপ্সা শূগীয়াৰী পিতাৰ নাম : থলেন্দ্ৰ শূগীয়াৰী ঘৰ নং : 257 বয়স : 25 লিঙ্গ : পুৰুষ</p> <p>CFM0512731</p> <p>ফটো উপলব্ধ</p>	<p>47</p> <p>নাম : ভিবিশা বসুমতাৰী পিতাৰ নাম : গাৰ্বেন বসুমতাৰী ঘৰ নং : 270 বয়স : 21 লিঙ্গ : মহিলা</p> <p>CFM7160609</p> <p>ফটো উপলব্ধ</p>	<p>48</p> <p>নাম : দ্বিম নাৰ্জাৰি পিতাৰ নাম : ৰঞ্জিত নাৰ্জাৰি ঘৰ নং : 292 বয়স : 26 লিঙ্গ : পুৰুষ</p> <p>CFM0375345</p> <p>ফটো উপলব্ধ</p>
<p>49</p> <p>নাম : অনিতা বড়ো স্বামীৰ নাম : গৌহোম নাৰ্জাৰী ঘৰ নং : 292 বয়স : 25 লিঙ্গ : মহিলা</p> <p>CFM1192012</p> <p>ফটো উপলব্ধ</p>	<p>E 50</p> <p>নাম : বিনোদ বসুমতাৰী পিতাৰ নাম : খগেশ্বৰ বসুমতাৰী ঘৰ নং : 297 বয়স : 65 লিঙ্গ : পুৰুষ</p> <p>CFM1309382</p> <p>ফটো উপলব্ধ</p>	<p>51</p> <p>নাম : স্মসৰ দৈমাৰী মাতৃৰ নাম : সোনাথী দৈমাৰী ঘৰ নং : 299 বয়স : 25 লিঙ্গ : পুৰুষ</p> <p>CFM0514729</p> <p>ফটো উপলব্ধ</p>
<p>52</p> <p>নাম : পূৰ্ণিমা দাস পিতাৰ নাম : উপেন দাস ঘৰ নং : 300 বয়স : 27 লিঙ্গ : মহিলা</p> <p>CFM0338889</p> <p>ফটো উপলব্ধ</p>	<p>53</p> <p>নাম : ৰবিনা শূগীয়াৰী স্বামীৰ নাম : ববুল বসুমতাৰী ঘৰ নং : 305 বয়স : 22 লিঙ্গ : মহিলা</p> <p>CFM7166424</p> <p>ফটো উপলব্ধ</p>	<p>54</p> <p>নাম : দাহাল নাৰ্জাৰী পিতাৰ নাম : গৌবিন্দ ঘৰ নং : 310 বয়স : 20 লিঙ্গ : পুৰুষ</p> <p>UUI0070151</p> <p>ফটো উপলব্ধ</p>
<p>55</p> <p>নাম : দ্ৰৌপদী বসুমতাৰী স্বামীৰ নাম : প্রতাপ ঘৰ নং : 312 বয়স : 47 লিঙ্গ : মহিলা</p> <p>CFM1304605</p> <p>ফটো উপলব্ধ</p>	<p>E 56</p> <p>নাম : চম্পা বসুমতাৰী স্বামীৰ নাম : প্রতাপ ঘৰ নং : 312 বয়স : 44 লিঙ্গ : মহিলা</p> <p>CFM1304616</p> <p>ফটো উপলব্ধ</p>	<p>57</p> <p>নাম : প্রবিন বসুমতাৰী পিতাৰ নাম : প্রতাপ বসুমতাৰী ঘৰ নং : 312 বয়স : 32 লিঙ্গ : পুৰুষ</p> <p>CFM1311268</p> <p>ফটো উপলব্ধ</p>
<p>58</p> <p>নাম : প্রনিতা বসুমতাৰী স্বামীৰ নাম : প্রবিন বসুমতাৰী ঘৰ নং : 312 বয়স : 30 লিঙ্গ : মহিলা</p> <p>CFM1311553</p> <p>ফটো উপলব্ধ</p>	<p>59</p> <p>নাম : বৰ্ণালী বড়ো পিতাৰ নাম : জহৰলাল বড়ো ঘৰ নং : 312 বয়স : 20 লিঙ্গ : মহিলা</p> <p>UUI0025148</p> <p>ফটো উপলব্ধ</p>	<p>60</p> <p>নাম : জহৰলাল বড়ো পিতাৰ নাম : লখন বড়ো ঘৰ নং : 312ক বয়স : 54 লিঙ্গ : পুৰুষ</p> <p>CFM1304638</p> <p>ফটো উপলব্ধ</p>



61 নাম : সৰোজনী বড়ো স্বামীৰ নাম : জহৰলাল বড়ো ঘৰ নং : ৩১২ক বয়স : 45 লিঙ্গ : মহিলা	CFM1304627 ফটো উপলব্ধ	62 নাম : ফ্লাদেন বসুমতাৰী পিতাৰ নাম : বিনোদ বসুমতাৰী ঘৰ নং : ৩১২খ বয়স : 36 লিঙ্গ : পুৰুষ	CFM1311406 ফটো উপলব্ধ	63 নাম : আজু বসুমতাৰী স্বামীৰ নাম : ফ্লাদেন বসুমতাৰী ঘৰ নং : ৩১২খ বয়স : 33 লিঙ্গ : মহিলা	CFM1311984 ফটো উপলব্ধ
64 নাম : বুদ্ধেশ্বৰ বড়ো পিতাৰ নাম : কামেশ্বৰ বড়ো ঘৰ নং : ৩১৩ বয়স : 60 লিঙ্গ : পুৰুষ	CFM1304661 ফটো উপলব্ধ	65 নাম : দাবাহী বড়ো স্বামীৰ নাম : বুদ্ধেশ্বৰ বড়ো ঘৰ নং : ৩১৩ বয়স : 53 লিঙ্গ : মহিলা	CFM1304672 ফটো উপলব্ধ	66 নাম : মিথুন বড়ো পিতাৰ নাম : বুদ্ধেশ্বৰ বড়ো ঘৰ নং : ৩১৩ বয়স : 30 লিঙ্গ : পুৰুষ	CFM0167254 ফটো উপলব্ধ
67 নাম : বুৰীৰাম বড়ো পিতাৰ নাম : বুদ্ধেশ্বৰ বড়ো ঘৰ নং : ৩১৩ বয়স : 27 লিঙ্গ : পুৰুষ	CFM0166512 ফটো উপলব্ধ	68 নাম : মঙ্গল দৈমাৰি পিতাৰ নাম : বটল ঘৰ নং : ৩১৪ বয়স : 65 লিঙ্গ : পুৰুষ	CFM1304694 ফটো উপলব্ধ	69 নাম : ফেগা দৈমাৰি স্বামীৰ নাম : মঙ্গল ঘৰ নং : ৩১৪ বয়স : 60 লিঙ্গ : মহিলা	CFM1304707 ফটো উপলব্ধ
70 নাম : কবিতা দৈমাৰী স্বামীৰ নাম : অমৰ দৈমাৰী ঘৰ নং : ৩১৪ বয়স : 35 লিঙ্গ : মহিলা	CFM1304718 ফটো উপলব্ধ	71 নাম : অমৰ দৈমাৰী পিতাৰ নাম : মংগল দৈমাৰী ঘৰ নং : ৩১৪ বয়স : 34 লিঙ্গ : পুৰুষ	CFM1304729 ফটো উপলব্ধ	E 72 নাম : হাবেশ্বৰী দৈমাৰি স্বামীৰ নাম : বুদ্ধিসিং ঘৰ নং : ৩১৪ বয়স : 60 লিঙ্গ : মহিলা	CFM1304741 ফটো উপলব্ধ
73 নাম : সনিৰাম দৈমাৰি পিতাৰ নাম : বুদ্ধিসিং ঘৰ নং : ৩১৫ বয়স : 48 লিঙ্গ : পুৰুষ	CFM1304752 ফটো উপলব্ধ	74 নাম : খোৰোমদাও দৈমাৰি পিতাৰ নাম : বুদ্ধিসিং দৈমাৰি ঘৰ নং : ৩১৫ বয়স : 37 লিঙ্গ : পুৰুষ	CFM1304785 ফটো উপলব্ধ	75 নাম : তৰা দৈমাৰী স্বামীৰ নাম : সনিৰাম দৈমাৰী ঘৰ নং : ৩১৫ বয়স : 32 লিঙ্গ : মহিলা	CFM1883472 ফটো উপলব্ধ
76 নাম : মণিকা দৈমাৰী স্বামীৰ নাম : খোৰোমদাও দৈমাৰি ঘৰ নং : ৩১৫ বয়স : 32 লিঙ্গ : মহিলা	CFM1311906 ফটো উপলব্ধ	77 নাম : কোবেন স্বৰ্গীয়াৰী পিতাৰ নাম : মংগল স্বৰ্গীয়াৰী ঘৰ নং : ৩১৫ ক বয়স : 42 লিঙ্গ : পুৰুষ	CFM1164227 ফটো উপলব্ধ	78 নাম : মৈনাথি দৈমাৰি স্বামীৰ নাম : সুৰেন ঘৰ নং : ৩১৬ বয়স : 63 লিঙ্গ : মহিলা	CFM1304796 ফটো উপলব্ধ
79 নাম : পবিত্ৰ দৈমাৰি পিতাৰ নাম : সুৰেন ঘৰ নং : ৩১৬ বয়স : 49 লিঙ্গ : পুৰুষ	CFM1304809 ফটো উপলব্ধ	80 নাম : মহীমা দৈমাৰী স্বামীৰ নাম : ফৰিথ দৈমাৰি ঘৰ নং : ৩১৬ বয়স : 45 লিঙ্গ : মহিলা	CFM0498022 ফটো উপলব্ধ	81 নাম : দেবা দৈমাৰি পিতাৰ নাম : সুৰেন ঘৰ নং : ৩১৬ বয়স : 44 লিঙ্গ : পুৰুষ	CFM1304810 ফটো উপলব্ধ
82 নাম : গৌমবৰ দৈমাৰী মাতৃৰ নাম : মৈনাথি দৈমাৰী ঘৰ নং : ৩১৬ বয়স : 39 লিঙ্গ : পুৰুষ	CFM1304832 ফটো উপলব্ধ	83 নাম : নিলীমা দৈমাৰী স্বামীৰ নাম : গৌমবৰ দৈমাৰী ঘৰ নং : ৩১৬ বয়স : 36 লিঙ্গ : মহিলা	CFM1311917 ফটো উপলব্ধ	84 নাম : প্ৰেম দৈমাৰী পিতাৰ নাম : দেবা দৈমাৰী ঘৰ নং : 316 বয়স : 19 লিঙ্গ : পুৰুষ	UII0086116 ফটো উপলব্ধ
85 নাম : নিৰেন চন্দ্ৰ দৈমাৰী পিতাৰ নাম : অপিন চন্দ্ৰ দৈমাৰী ঘৰ নং : ৩১৬ক বয়স : 46 লিঙ্গ : পুৰুষ	CFM1311655 ফটো উপলব্ধ	86 নাম : জীদনস্বী দৈমাৰী স্বামীৰ নাম : নিৰেন চন্দ্ৰ দৈমাৰী ঘৰ নং : ৩১৬ক বয়স : 37 লিঙ্গ : মহিলা	CFM1311973 ফটো উপলব্ধ	87 নাম : সুমেশ ব্ৰহ্ম পিতাৰ নাম : দাওহুইন ঘৰ নং : ৩১৭ বয়স : 43 লিঙ্গ : পুৰুষ	CFM1304854 ফটো উপলব্ধ
88 নাম : প্ৰমিলা ব্ৰহ্ম স্বামীৰ নাম : সুমেশ ব্ৰহ্ম ঘৰ নং : ৩১৭ বয়স : 38 লিঙ্গ : মহিলা	CFM1304865 ফটো উপলব্ধ	89 নাম : গোসাঁৱৰ মুসাহাৰী পিতাৰ নাম : বিৰথাং মুসাহাৰী ঘৰ নং : ৩১৭ বয়স : 30 লিঙ্গ : পুৰুষ	CFM0498006 ফটো উপলব্ধ	90 নাম : নৰচাঁন মুছাহাৰী মাতৃৰ নাম : মালিতী মুছাহাৰী ঘৰ নং : ৩১৭ক বয়স : 29 লিঙ্গ : পুৰুষ	CFM0166371 ফটো উপলব্ধ



91 নাম : ফৈলাৰ ব্ৰহ্ম পিতাৰ নাম: চমেশ্বৰ ব্ৰহ্ম ঘৰ নং : 319 বয়স : 25 লিঙ্গ : পুৰুষ	CFM0498014 ফটো উপলব্ধ	92 নাম : নিহাৰিকা মুছাহাৰী স্বামীৰ নাম: স্মৰ্শৰ মুছাহাৰী ঘৰ নং : 317 বয়স : 22 লিঙ্গ : মহিলা	UUI0025346 ফটো উপলব্ধ	93 নাম : অনামিকা বড়ো স্বামীৰ নাম: ৰবি বড়ো ঘৰ নং : 317 বয়স : 22 লিঙ্গ : মহিলা	UUI0024950 ফটো উপলব্ধ
94 নাম : বীৰখাং মুছাহাৰী পিতাৰ নাম: ইন্দ্ৰমহোন ঘৰ নং : 319ক বয়স : 54 লিঙ্গ : পুৰুষ	CFM1304876 ফটো উপলব্ধ	95 নাম : মালতী মুছাহাৰী স্বামীৰ নাম: বীৰখাং মুছাহাৰী ঘৰ নং : 319ক বয়স : 40 লিঙ্গ : মহিলা	CFM1305887 ফটো উপলব্ধ	96 নাম : সোমায়না ব্ৰহ্ম পিতাৰ নাম: বঙ্গাল ব্ৰহ্ম ঘৰ নং : 319 বয়স : 26 লিঙ্গ : মহিলা	CFM0307561 ফটো উপলব্ধ
E 97 নাম : ধৰমসিংহ মুছাহাৰী পিতাৰ নাম: ৰজনী মুছাহাৰী ঘৰ নং : 322 বয়স : 37 লিঙ্গ : পুৰুষ	CFM1311337 ফটো উপলব্ধ	98 নাম : বীহেতী মুছাহাৰী স্বামীৰ নাম: ধৰমসিংহ মুছাহাৰী ঘৰ নং : 322 বয়স : 32 লিঙ্গ : মহিলা	CFM1312216 ফটো উপলব্ধ	99 নাম : বিহুথী মুছাহাৰী স্বামীৰ নাম: ধৰমসিংহ মুছাহাৰী ঘৰ নং : 322 বয়স : 31 লিঙ্গ : মহিলা	CFM0287011 ফটো উপলব্ধ
100 নাম : ৰজনী মুছাহাৰী পিতাৰ নাম: দধিৰাম ঘৰ নং : 322ক বয়স : 63 লিঙ্গ : পুৰুষ	CFM1304956 ফটো উপলব্ধ	101 নাম : ৰানী মুছাহাৰী স্বামীৰ নাম: ৰজনী মুছাহাৰী ঘৰ নং : 322ক বয়স : 55 লিঙ্গ : মহিলা	CFM1304967 ফটো উপলব্ধ	102 নাম : দশৰথ মুছাহাৰী পিতাৰ নাম: ৰজনী মুছাহাৰী ঘৰ নং : 322ক বয়স : 39 লিঙ্গ : পুৰুষ	CFM1304978 ফটো উপলব্ধ
103 নাম : পৰ্ণিমা মুছাহাৰী স্বামীৰ নাম: দশৰথ মুছাহাৰী ঘৰ নং : 322ক বয়স : 33 লিঙ্গ : মহিলা	CFM1312205 ফটো উপলব্ধ	104 নাম : গজেন নাৰ্জাৰী পিতাৰ নাম: বিজেন ঘৰ নং : 323 বয়স : 52 লিঙ্গ : পুৰুষ	CFM1304990 ফটো উপলব্ধ	105 নাম : গীতিকা নাৰ্জাৰী স্বামীৰ নাম: গজেন নাৰ্জাৰী ঘৰ নং : 323 বয়স : 45 লিঙ্গ : মহিলা	CFM1311837 ফটো উপলব্ধ
106 নাম : প্ৰদীপ নাৰ্জাৰী পিতাৰ নাম: অৰুন ঘৰ নং : 325 বয়স : 50 লিঙ্গ : পুৰুষ	CFM1305051 ফটো উপলব্ধ	107 নাম : হুত্ৰে নাৰ্জাৰী স্বামীৰ নাম: প্ৰদীপ নাৰ্জাৰী ঘৰ নং : 325 বয়স : 46 লিঙ্গ : মহিলা	CFM1305062 ফটো উপলব্ধ	108 নাম : সুদেমশ্ৰী নাৰ্জাৰী পিতাৰ নাম: প্ৰদীপ নাৰ্জাৰী ঘৰ নং : 325 বয়স : 20 লিঙ্গ : মহিলা	UUI0026906 ফটো উপলব্ধ
E 109 নাম : বাবুৰাম নাৰ্জাৰী পিতাৰ নাম: চুণ্ডিৰাম ঘৰ নং : 326 বয়স : 70 লিঙ্গ : পুৰুষ	CFM1305073 ফটো উপলব্ধ	110 নাম : চমৰ নাৰ্জাৰী পিতাৰ নাম: বাবুৰাম ঘৰ নং : 326 বয়স : 42 লিঙ্গ : পুৰুষ	CFM1305131 ফটো উপলব্ধ	111 নাম : ৰংজালি নাৰ্জাৰী স্বামীৰ নাম: চমৰ নাৰ্জাৰী ঘৰ নং : 326 বয়স : 38 লিঙ্গ : মহিলা	CFM1305142 ফটো উপলব্ধ
112 নাম : ৰৌঠীক নাৰ্জাৰী পিতাৰ নাম: কামেশ্বৰ ঘৰ নং : 329 বয়স : 45 লিঙ্গ : পুৰুষ	CFM1305175 ফটো উপলব্ধ	113 নাম : মীনা নাৰ্জাৰী স্বামীৰ নাম: ৰৌঠীক নাৰ্জাৰী ঘৰ নং : 329 বয়স : 40 লিঙ্গ : মহিলা	CFM1305186 ফটো উপলব্ধ	114 নাম : দাউহাৰ নাৰ্জাৰী পিতাৰ নাম: ৰতিপ নাৰ্জাৰী ঘৰ নং : 327 বয়স : 20 লিঙ্গ : পুৰুষ	UUI0092809 ফটো উপলব্ধ
115 নাম : ৰাজু নাৰ্জাৰী পিতাৰ নাম: কামেশ্বৰ নাৰ্জাৰী ঘৰ নং : 329ক বয়স : 40 লিঙ্গ : পুৰুষ	CFM1305200 ফটো উপলব্ধ	116 নাম : নিৰ্মালি নাৰ্জাৰী স্বামীৰ নাম: ৰাজু নাৰ্জাৰী ঘৰ নং : 329ক বয়স : 33 লিঙ্গ : মহিলা	CFM1312169 ফটো উপলব্ধ	117 নাম : অনলা বসুমতাৰী পিতাৰ নাম: যোগেন ঘৰ নং : 328 বয়স : 70 লিঙ্গ : পুৰুষ	CFM1305211 ফটো উপলব্ধ
118 নাম : দাবাচী বসুমতাৰী স্বামীৰ নাম: অনলা ঘৰ নং : 328 বয়স : 60 লিঙ্গ : মহিলা	CFM1305222 ফটো উপলব্ধ	119 নাম : জামা বসুমতাৰী স্বামীৰ নাম: হৰি ঘৰ নং : 328 বয়স : 60 লিঙ্গ : মহিলা	CFM1305255 ফটো উপলব্ধ	120 নাম : সোমশ্ৰি দৈমাৰী স্বামীৰ নাম: কয়াম দৈমাৰী ঘৰ নং : 328 বয়স : 40 লিঙ্গ : মহিলা	CFM0081539 ফটো উপলব্ধ



121 নাম : সেবা দৈমাৰী পিতাৰ নাম: কায়াৰাম দৈমাৰী ঘৰ নং : ৩২৯ বয়স : 28 লিঙ্গ : পুৰুষ	CFM1883494 ফটো উপলব্ধ	122 নাম : অনাৰ বসুমতাৰী পিতাৰ নাম: মহেন্দ্ৰ বসুমতাৰী ঘৰ নং : 329 বয়স : 27 লিঙ্গ : পুৰুষ	CFM1263565 ফটো উপলব্ধ	R 123 নাম : অনাৰ বসুমতাৰী পিতাৰ নাম: মহেন্দ্ৰ বসুমতাৰী ঘৰ নং : ৩২৯ বয়স : 27 লিঙ্গ : পুৰুষ	CFM1305432 ফটো উপলব্ধ
R 124 নাম : বৰ্ণা বসুমতাৰী স্বামীৰ নাম: সনাৰ বসুমতাৰী ঘৰ নং : 329 বয়স : 25 লিঙ্গ : মহিলা	CFM0458778 ফটো উপলব্ধ	125 নাম : বাহুল বসুমতাৰী পিতাৰ নাম: মহেন্দ্ৰ বসুমতাৰী ঘৰ নং : ৩২৯ বয়স : 22 লিঙ্গ : পুৰুষ	CFM1305408 ফটো উপলব্ধ	126 নাম : সনাৰ বসুমতাৰী পিতাৰ নাম: মহেন্দ্ৰ বসুমতাৰী ঘৰ নং : ৩২৯ বয়স : 25 লিঙ্গ : পুৰুষ	CFM0473694 ফটো উপলব্ধ
127 নাম : মহেন্দ্ৰ বসুমতাৰী পিতাৰ নাম: হৰি ঘৰ নং : 329 বয়স : 50 লিঙ্গ : পুৰুষ	CFM1305266 ফটো উপলব্ধ	128 নাম : পদমী বসুমতাৰী স্বামীৰ নাম: মহেন্দ্ৰ বসুমতাৰী ঘৰ নং : ৩২৯ বয়স : 45 লিঙ্গ : মহিলা	CFM1305277 ফটো উপলব্ধ	R 129 নাম : অনাৰ বসুমতাৰী পিতাৰ নাম: মহেন্দ্ৰ বসুমতাৰী ঘৰ নং : ৩২৯ বয়স : 30 লিঙ্গ : পুৰুষ	CFM1883507 ফটো উপলব্ধ
E 130 নাম : পূজাৰাম বসুমতাৰী পিতাৰ নাম: উদলী ঘৰ নং : ৩৩১ বয়স : 70 লিঙ্গ : পুৰুষ	CFM1305288 ফটো উপলব্ধ	131 নাম : অঞ্জলী বসুমতাৰী স্বামীৰ নাম: পূজাৰাম ঘৰ নং : ৩৩১ বয়স : 60 লিঙ্গ : মহিলা	CFM1305299 ফটো উপলব্ধ	132 নাম : বলোৰাম বসুমতাৰী পিতাৰ নাম: শুক্ৰ বসুমতাৰী ঘৰ নং : 331 বয়স : 20 লিঙ্গ : পুৰুষ	UUI0073577 ফটো উপলব্ধ
133 নাম : চুৰু বসুমতাৰী পিতাৰ নাম: পূজাৰাম ঘৰ নং : ৩৩১ বয়স : 46 লিঙ্গ : পুৰুষ	CFM1305302 ফটো উপলব্ধ	134 নাম : গয়শ্ৰী বসুমতাৰী স্বামীৰ নাম: চুৰু বসুমতাৰী ঘৰ নং : ৩৩১ বয়স : 43 লিঙ্গ : মহিলা	CFM1305313 ফটো উপলব্ধ	135 নাম : মঙ্গল বসুমতাৰী পিতাৰ নাম: পূজাৰাম ঘৰ নং : ৩৩১ বয়স : 42 লিঙ্গ : পুৰুষ	CFM1305324 ফটো উপলব্ধ
136 নাম : বিপিন বসুমতাৰী পিতাৰ নাম: পূজাৰাম ঘৰ নং : ৩৩১ বয়স : 41 লিঙ্গ : পুৰুষ	CFM1305335 ফটো উপলব্ধ	137 নাম : পূৰ্ণিমা বসুমতাৰী পিতাৰ নাম: মঙ্গল বসুমতাৰী ঘৰ নং : ৩৩১ বয়স : 34 লিঙ্গ : মহিলা	CFM1883427 ফটো উপলব্ধ	138 নাম : জুংথি বসুমতাৰী স্বামীৰ নাম: বিপিন বসুমতাৰী ঘৰ নং : ৩৩১ বয়স : 32 লিঙ্গ : মহিলা	CFM1883449 ফটো উপলব্ধ
139 নাম : জৌংখলাব বসুমতাৰী পিতাৰ নাম: জামা ঘৰ নং : ৩৩২ বয়স : 65 লিঙ্গ : পুৰুষ	CFM1305346 ফটো উপলব্ধ	140 নাম : গবিন বসুমতাৰী পিতাৰ নাম: জৌংখলাব বসুমতাৰী ঘৰ নং : ৩৩২ বয়স : 44 লিঙ্গ : পুৰুষ	CFM1305368 ফটো উপলব্ধ	E 141 নাম : মিনতি বসুমতাৰী স্বামীৰ নাম: গোপিন ঘৰ নং : ৩৩২ বয়স : 40 লিঙ্গ : মহিলা	CFM1305379 ফটো উপলব্ধ
142 নাম : মদাৰাম বসুমতাৰী পিতাৰ নাম: মহোনি ঘৰ নং : ৩৩৪ বয়স : 71 লিঙ্গ : পুৰুষ	CFM1305415 ফটো উপলব্ধ	143 নাম : বেণু বসুমতাৰী স্বামীৰ নাম: মদাৰাম ঘৰ নং : ৩৩৪ বয়স : 51 লিঙ্গ : মহিলা	CFM1305426 ফটো উপলব্ধ	144 নাম : মায়দাংশী বসুমতাৰী স্বামীৰ নাম: মদাৰাম বসুমতাৰী ঘৰ নং : ৩৩৪ বয়স : 38 লিঙ্গ : মহিলা	CFM0473496 ফটো উপলব্ধ
145 নাম : জোহোলাও বসুমতাৰী পিতাৰ নাম: মদাৰাম ঘৰ নং : ৩৩৪ বয়স : 38 লিঙ্গ : পুৰুষ	CFM1305448 ফটো উপলব্ধ	146 নাম : মায়দাংশী বসুমতাৰী পিতাৰ নাম: মদাৰাম ঘৰ নং : ৩৩৪ বয়স : 36 লিঙ্গ : মহিলা	CFM1305459 ফটো উপলব্ধ	147 নাম : মণিমা বড়ো স্বামীৰ নাম: জোহোলাও বসুমতাৰী ঘৰ নং : ৩৩৪ বয়স : 34 লিঙ্গ : মহিলা	CFM1311826 ফটো উপলব্ধ
148 নাম : মৱনসিংহ বসুমতাৰী পিতাৰ নাম: মদাৰাম বসুমতাৰী ঘৰ নং : ৩৩৪ বয়স : 33 লিঙ্গ : পুৰুষ	CFM1305460 ফটো উপলব্ধ	149 নাম : হায়েশ্ৰী ব্ৰহ্ম স্বামীৰ নাম: মউনসিং বসুমতাৰী ঘৰ নং : ৩৩৪ বয়স : 31 লিঙ্গ : মহিলা	CFM0195529 ফটো উপলব্ধ	150 নাম : চিএজিত বসুমতাৰী পিতাৰ নাম: নৰম ঘৰ নং : ৩৩৫ বয়স : 63 লিঙ্গ : পুৰুষ	CFM1305471 ফটো উপলব্ধ



151 নাম : সীতাৰানী বসুমতাৰী স্বামীৰ নাম: চিত্ৰাজিত বসুমতাৰী ঘৰ নং : ৩৩৫ বয়স : 59 লিঙ্গ : মহিলা	CFM1305482 ফটো উপলব্ধ	152 নাম : বাসন্তী বসুমতাৰী স্বামীৰ নাম: চিত্ৰাজিত বসুমতাৰী ঘৰ নং : ৩৩৫ বয়স : 53 লিঙ্গ : মহিলা	CFM1305493 ফটো উপলব্ধ	R 153 নাম : চন্ডুশি বড়ো স্বামীৰ নাম: বিৰেন বড়ো ঘৰ নং : ৩৩৫ বয়স : 48 লিঙ্গ : মহিলা	CFM0082446 ফটো উপলব্ধ
154 নাম : পূৰ্বী বসুমতাৰী পিতাৰ নাম: চিত্ৰাজিত বসুমতাৰী ঘৰ নং : ৩৩৫ বয়স : 42 লিঙ্গ : মহিলা	CFM1305506 ফটো উপলব্ধ	R 155 নাম : বিৰেন বড়ো পিতাৰ নাম: সুকৰাম বড়ো ঘৰ নং : ৩৩৫ বয়স : 42 লিঙ্গ : পুৰুষ	CFM1311439 ফটো উপলব্ধ	156 নাম : দেইজী বানী ব্ৰহ্ম স্বামীৰ নাম: বিদ্যুত বসুমতাৰী ঘৰ নং : ৩৩৫ বয়স : 37 লিঙ্গ : মহিলা	CFM0195545 ফটো উপলব্ধ
157 নাম : বিদ্যুত বসুমতাৰী পিতাৰ নাম: চিত্ৰাজিত বসুমতাৰী ঘৰ নং : ৩৩৫ বয়স : 37 লিঙ্গ : পুৰুষ	CFM1305517 ফটো উপলব্ধ	158 নাম : জৰি মনী বসুমতাৰী পিতাৰ নাম: চিত্ৰাজিত বসুমতাৰী ঘৰ নং : ৩৩৫ বয়স : 34 লিঙ্গ : মহিলা	CFM1305528 ফটো উপলব্ধ	159 নাম : শশাঙ্ক বসুমতাৰী পিতাৰ নাম: চিত্ৰাজিত বসুমতাৰী ঘৰ নং : ৩৩৫ বয়স : 33 লিঙ্গ : পুৰুষ	CFM1311235 ফটো উপলব্ধ
160 নাম : দিপান্দিতা বসুমতাৰী পিতাৰ নাম: শীত্ৰাজিত বসুমতাৰী ঘৰ নং : 335 বয়স : 23 লিঙ্গ : মহিলা	CFM0424093 ফটো উপলব্ধ	161 নাম : ৰমিলা বৰো স্বামীৰ নাম: কৃষ্ণ বৰো ঘৰ নং : 335 বয়স : 23 লিঙ্গ : মহিলা	UUI0105205 ফটো উপলব্ধ	162 নাম : কৃষ্ণ বড়ো পিতাৰ নাম: লক্ষন বড়ো ঘৰ নং : ৩৩৫ক বয়স : 27 লিঙ্গ : পুৰুষ	CFM0474148 ফটো উপলব্ধ
E 163 নাম : লক্ষন বড়ো পিতাৰ নাম: বংশী ঘৰ নং : ৩৩৫ক বয়স : 53 লিঙ্গ : পুৰুষ	CFM1305539 ফটো উপলব্ধ	164 নাম : গীতিকা বড়ো স্বামীৰ নাম: লক্ষন বড়ো ঘৰ নং : ৩৩৫ক বয়স : 45 লিঙ্গ : মহিলা	CFM1305540 ফটো উপলব্ধ	165 নাম : পবিত্ৰ বড়ো পিতাৰ নাম: লক্ষন বড়ো ঘৰ নং : 336 বয়স : 28 লিঙ্গ : পুৰুষ	CFM0529875 ফটো উপলব্ধ
R 166 নাম : কৃষ্ণ বৰো পিতাৰ নাম: লক্ষন বৰো ঘৰ নং : 336 বয়স : 27 লিঙ্গ : পুৰুষ	UUI0058933 ফটো উপলব্ধ	167 নাম : মণি বড়ো স্বামীৰ নাম: পবিত্ৰ বড়ো ঘৰ নং : 336 বয়স : 26 লিঙ্গ : মহিলা	CFM1274257 ফটো উপলব্ধ	168 নাম : বৰন্দা মুছাহাৰী পিতাৰ নাম: দধি ঘৰ নং : ৩৩৯ বয়স : 70 লিঙ্গ : পুৰুষ	CFM1305551 ফটো উপলব্ধ
E 169 নাম : মিত্ৰী মুছাহাৰী স্বামীৰ নাম: বৰন্দা ঘৰ নং : ৩৩৯ বয়স : 60 লিঙ্গ : মহিলা	CFM1305562 ফটো উপলব্ধ	170 নাম : শুনিৰাম মুছাহাৰী পিতাৰ নাম: বৰন্দা ঘৰ নং : ৩৩৯ বয়স : 40 লিঙ্গ : পুৰুষ	CFM1305573 ফটো উপলব্ধ	171 নাম : বাংথৰ মুছাহাৰী পিতাৰ নাম: বৰন্দা মুছাহাৰী ঘৰ নং : ৩৩৯ বয়স : 39 লিঙ্গ : পুৰুষ	CFM1311360 ফটো উপলব্ধ
172 নাম : বিলাম বসুমতাৰী পিতাৰ নাম: জাথি ঘৰ নং : ৩৪৩ বয়স : 63 লিঙ্গ : পুৰুষ	CFM1305642 ফটো উপলব্ধ	173 নাম : মনেশ্বৰী বসুমতাৰী স্বামীৰ নাম: বিলাম ঘৰ নং : ৩৪৩ বয়স : 53 লিঙ্গ : মহিলা	CFM1305653 ফটো উপলব্ধ	174 নাম : গেগাং বসুমতাৰী পিতাৰ নাম: বিলাম বসুমতাৰী ঘৰ নং : ৩৪৩ বয়স : 35 লিঙ্গ : পুৰুষ	CFM0083527 ফটো উপলব্ধ
175 নাম : বুকুল বসুমতাৰী পিতাৰ নাম: বিলাম বসুমতাৰী ঘৰ নং : ৩৪৩ বয়স : 32 লিঙ্গ : পুৰুষ	CFM0083535 ফটো উপলব্ধ	176 নাম : নিৰ বসুমতাৰী স্বামীৰ নাম: গেগাং বসুমতাৰী ঘৰ নং : ৩৪৩ বয়স : 31 লিঙ্গ : মহিলা	CFM0083568 ফটো উপলব্ধ	177 নাম : হাংগাশ্ৰী ৰামচিয়াৰী স্বামীৰ নাম: দিৰ্জেন ৰামচিয়াৰী ঘৰ নং : ৩৪৩ক বয়স : 33 লিঙ্গ : মহিলা	CFM0473926 ফটো উপলব্ধ
178 নাম : মুন্দা বসুমতাৰী পিতাৰ নাম: জাথি বসুমতাৰী ঘৰ নং : ৩৪৪ বয়স : 47 লিঙ্গ : পুৰুষ	CFM1305675 ফটো উপলব্ধ	179 নাম : চৰিতা বসুমতাৰী স্বামীৰ নাম: মথুৰা বসুমতাৰী ঘৰ নং : ৩৪৪ বয়স : 42 লিঙ্গ : মহিলা	CFM1305686 ফটো উপলব্ধ	180 নাম : ভূমচাৰাং বসুমতাৰী পিতাৰ নাম: মথুৰা বসুমতাৰী ঘৰ নং : ৩৪৪ বয়স : 25 লিঙ্গ : পুৰুষ	CFM0468983 ফটো উপলব্ধ



<p>R 181</p> <p>নাম : পূজা বসুমতাৰী পিতাৰ নাম : মথুৰা বসুমতাৰী ঘৰ নং : 344 বয়স : 24 লিঙ্গ : মহিলা</p> <p>CFM1273655</p> <p>ফটো উপলব্ধ</p>	<p>182</p> <p>নাম : চাঁদনি বসুমতাৰী পিতাৰ নাম : মথুৰা বসুমতাৰী ঘৰ নং : 344 বয়স : 23 লিঙ্গ : মহিলা</p> <p>CFM1273663</p> <p>ফটো উপলব্ধ</p>	<p>183</p> <p>নাম : হাতী বসুমতাৰী পিতাৰ নাম : জীথিইৰম বসুমতাৰী ঘৰ নং : 345 বয়স : 55 লিঙ্গ : পুৰুষ</p> <p>CFM7176670</p> <p>ফটো উপলব্ধ</p>
<p>184</p> <p>নাম : সম্বাৰ বসুমতাৰী পিতাৰ নাম : চবীন বসুমতাৰী ঘৰ নং : 385 বয়স : 28 লিঙ্গ : পুৰুষ</p> <p>CFM0473041</p> <p>ফটো উপলব্ধ</p>	<p>185</p> <p>নাম : চৌৰাংগশ্ৰী বসুমতাৰী পিতাৰ নাম : শাবীন বসুমতাৰী ঘৰ নং : 385 বয়স : 26 লিঙ্গ : মহিলা</p> <p>CFM0469023</p> <p>ফটো উপলব্ধ</p>	<p>S 186</p> <p>নাম : অনঙ্গলী নাৰ্জাৰী স্বামীৰ নাম : জুলু নাৰ্জাৰী ঘৰ নং : 385 বয়স : 26 লিঙ্গ : মহিলা</p> <p>CFM0309856</p> <p>ফটো উপলব্ধ</p>
<p>187</p> <p>নাম : সোনাৰ বসুমতাৰী পিতাৰ নাম : চবীন বসুমতাৰী ঘৰ নং : 345 বয়স : 26 লিঙ্গ : পুৰুষ</p> <p>UUI0093450</p> <p>ফটো উপলব্ধ</p>	<p>188</p> <p>নাম : নবিন নাৰ্জাৰী পিতাৰ নাম : ৰবিন্দ্র ঘৰ নং : 345 বয়স : 50 লিঙ্গ : পুৰুষ</p> <p>CFM1305744</p> <p>ফটো উপলব্ধ</p>	<p>189</p> <p>নাম : লছন বসুমতাৰী পিতাৰ নাম : চবীন বসুমতাৰী ঘৰ নং : 345 বয়স : 34 লিঙ্গ : পুৰুষ</p> <p>CFM1311780</p> <p>ফটো উপলব্ধ</p>
<p>190</p> <p>নাম : ভান বসুমতাৰী স্বামীৰ নাম : লছন বসুমতাৰী ঘৰ নং : 345 ক বয়স : 32 লিঙ্গ : মহিলা</p> <p>CFM1311713</p> <p>ফটো উপলব্ধ</p>	<p>191</p> <p>নাম : নিলীমা বসুমতাৰী স্বামীৰ নাম : সম্বাৰ বসুমতাৰী ঘৰ নং : 345 ক বয়স : 27 লিঙ্গ : মহিলা</p> <p>CFM0323717</p> <p>ফটো উপলব্ধ</p>	<p>192</p> <p>নাম : ৰোঙ্গলী বসুমতাৰী পিতাৰ নাম : চবীন বসুমতাৰী ঘৰ নং : 345 ক বয়স : 24 লিঙ্গ : মহিলা</p> <p>CFM0423491</p> <p>ফটো উপলব্ধ</p>
<p>193</p> <p>নাম : স্বৰ্ণজীশাহ নাৰ্জাৰী পিতাৰ নাম : নবীন নাৰ্জাৰী ঘৰ নং : 345 ক বয়স : 20 লিঙ্গ : পুৰুষ</p> <p>UUI0062380</p> <p>ফটো উপলব্ধ</p>	<p>194</p> <p>নাম : হাতী বসুমতাৰী পিতাৰ নাম : জীথি ঘৰ নং : 345 ক বয়স : 60 লিঙ্গ : পুৰুষ</p> <p>CFM1305697</p> <p>ফটো উপলব্ধ</p>	<p>195</p> <p>নাম : নানী বসুমতাৰী স্বামীৰ নাম : হাতী ঘৰ নং : 345 ক বয়স : 52 লিঙ্গ : মহিলা</p> <p>CFM1305700</p> <p>ফটো উপলব্ধ</p>
<p>196</p> <p>নাম : থখলী বসুমতাৰী স্বামীৰ নাম : হাতী ঘৰ নং : 345 ক বয়স : 48 লিঙ্গ : মহিলা</p> <p>CFM1305711</p> <p>ফটো উপলব্ধ</p>	<p>197</p> <p>নাম : মিজিংগ বসুমতাৰী পিতাৰ নাম : চবীন বসুমতাৰী ঘৰ নং : 345 ক বয়স : 27 লিঙ্গ : পুৰুষ</p> <p>CFM0471375</p> <p>ফটো উপলব্ধ</p>	<p>E 198</p> <p>নাম : লীলাবালা নাৰ্জাৰী স্বামীৰ নাম : ৰবিন্দ্র ঘৰ নং : 385 বয়স : 65 লিঙ্গ : মহিলা</p> <p>CFM1305722</p> <p>ফটো উপলব্ধ</p>
<p>199</p> <p>নাম : মণীন নাৰ্জাৰী পিতাৰ নাম : বৰেন নাৰ্জাৰী ঘৰ নং : 385 বয়স : 50 লিঙ্গ : পুৰুষ</p> <p>CFM1311484</p> <p>ফটো উপলব্ধ</p>	<p>200</p> <p>নাম : জল নাৰ্জাৰী পিতাৰ নাম : ৰবিন্দ্র ঘৰ নং : 385 বয়স : 44 লিঙ্গ : পুৰুষ</p> <p>CFM1305766</p> <p>ফটো উপলব্ধ</p>	<p>201</p> <p>নাম : সোম্বাৰী নাৰ্জাৰী স্বামীৰ নাম : নবীন নাৰ্জাৰী ঘৰ নং : 385 বয়স : 44 লিঙ্গ : মহিলা</p> <p>CFM1305755</p> <p>ফটো উপলব্ধ</p>
<p>202</p> <p>নাম : উৰ্মিলা নাৰ্জাৰী স্বামীৰ নাম : বাৰেন নাৰ্জাৰী ঘৰ নং : 385 বয়স : 42 লিঙ্গ : মহিলা</p> <p>CFM1311779</p> <p>ফটো উপলব্ধ</p>	<p>203</p> <p>নাম : বাদল নাৰ্জাৰী পিতাৰ নাম : ৰবিন্দ্র নাৰ্জাৰী ঘৰ নং : 385 বয়স : 42 লিঙ্গ : পুৰুষ</p> <p>CFM1305788</p> <p>ফটো উপলব্ধ</p>	<p>204</p> <p>নাম : জুমনা নাৰ্জাৰী স্বামীৰ নাম : বাদল নাৰ্জাৰী ঘৰ নং : 385 বয়স : 37 লিঙ্গ : মহিলা</p> <p>CFM1312250</p> <p>ফটো উপলব্ধ</p>
<p>205</p> <p>নাম : লোকেন মুছাহাৰী পিতাৰ নাম : দধিৰাম ঘৰ নং : 389 বয়স : 68 লিঙ্গ : পুৰুষ</p> <p>CFM1305824</p> <p>ফটো উপলব্ধ</p>	<p>206</p> <p>নাম : ৰাজেন নাৰ্জাৰী পিতাৰ নাম : বহিদ নাৰ্জাৰী ঘৰ নং : 395 বয়স : 73 লিঙ্গ : পুৰুষ</p> <p>CFM0345769</p> <p>ফটো উপলব্ধ</p>	<p>207</p> <p>নাম : লক্ষ্মী নাৰ্জাৰী পিতাৰ নাম : ৰাজেন ঘৰ নং : 389 বয়স : 46 লিঙ্গ : পুৰুষ</p> <p>CFM1305880</p> <p>ফটো উপলব্ধ</p>
<p>208</p> <p>নাম : দীপ্তি বসুমতাৰী স্বামীৰ নাম : নবীন বসুমতাৰী ঘৰ নং : 389 বয়স : 45 লিঙ্গ : মহিলা</p> <p>CFM0084038</p> <p>ফটো উপলব্ধ</p>	<p>209</p> <p>নাম : চৰিতা নাৰ্জাৰী স্বামীৰ নাম : লক্ষী নাৰ্জাৰী ঘৰ নং : 389 বয়স : 40 লিঙ্গ : মহিলা</p> <p>CFM1305891</p> <p>ফটো উপলব্ধ</p>	<p>210</p> <p>নাম : ৰাজা নাৰ্জাৰী পিতাৰ নাম : লক্ষী নাৰ্জাৰী ঘৰ নং : 349 বয়স : 21 লিঙ্গ : পুৰুষ</p> <p>CFM0480491</p> <p>ফটো উপলব্ধ</p>



<p>E 211</p> <p>নাম : হেমচন্দ্ৰ দৈমাৰী পিতাৰ নাম: লক্ষ্মী ঘৰ নং : ৩৫১ বয়স : 68 লিঙ্গ : পুৰুষ</p> <p>CFM1305971</p> <p>ফটো উপলব্ধ</p>	<p>212</p> <p>নাম : বথমালী দৈমাৰী স্বামীৰ নাম: হেমচন্দ্ৰ ঘৰ নং : ৩৫১ বয়স : 63 লিঙ্গ : মহিলা</p> <p>CFM1305982</p> <p>ফটো উপলব্ধ</p>	<p>213</p> <p>নাম : সম্বাৰী বসুমতাৰী স্বামীৰ নাম: হৰি ঘৰ নং : ৩৫২ বয়স : 61 লিঙ্গ : মহিলা</p> <p>CFM1306054</p> <p>ফটো উপলব্ধ</p>
<p>214</p> <p>নাম : হৰি বসুমতাৰী পিতাৰ নাম: বলিচৰন ঘৰ নং : ৩৫২ বয়স : 59 লিঙ্গ : পুৰুষ</p> <p>CFM1306043</p> <p>ফটো উপলব্ধ</p>	<p>215</p> <p>নাম : মাইনা বসুমতাৰী পিতাৰ নাম: হৰি বাসুআস্তাৰী ঘৰ নং : ৩৫২ বয়স : 37 লিঙ্গ : মহিলা</p> <p>CFM1306065</p> <p>ফটো উপলব্ধ</p>	<p>216</p> <p>নাম : জনক দৈমাৰী পিতাৰ নাম: দিপক ঘৰ নং : ৩৫২ বয়স : 34 লিঙ্গ : পুৰুষ</p> <p>CFM1306076</p> <p>ফটো উপলব্ধ</p>
<p>217</p> <p>নাম : লক্ষণ বসুমতাৰী পিতাৰ নাম: হৰি বসুমতাৰী বসুমতাৰী ঘৰ নং : ৩৫২ বয়স : 30 লিঙ্গ : পুৰুষ</p> <p>CFM0473850</p> <p>ফটো উপলব্ধ</p>	<p>218</p> <p>নাম : ধনেশ্বৰ দৈমাৰী পিতাৰ নাম: দিপক দৈমাৰী ঘৰ নং : ৩৫২ বয়স : 28 লিঙ্গ : পুৰুষ</p> <p>CFM0168542</p> <p>ফটো উপলব্ধ</p>	<p>219</p> <p>নাম : ভূমচাৰাং বসুমতাৰী পিতাৰ নাম: হৰি বসুমতাৰী ঘৰ নং : ৩৫২ বয়স : 28 লিঙ্গ : পুৰুষ</p> <p>CFM0473876</p> <p>ফটো উপলব্ধ</p>
<p>220</p> <p>নাম : বিবাৰী বসুমতাৰী স্বামীৰ নাম: লক্ষ্মী বসুমতাৰী ঘৰ নং : 352 বয়স : 28 লিঙ্গ : মহিলা</p> <p>CFM0289983</p> <p>ফটো উপলব্ধ</p>	<p>221</p> <p>নাম : ববিনা বড়ো স্বামীৰ নাম: ভূমচৌৰাং বসুমতাৰী ঘৰ নং : 352 বয়স : 23 লিঙ্গ : মহিলা</p> <p>CFM1142348</p> <p>ফটো উপলব্ধ</p>	<p>222</p> <p>নাম : দুমফে দৈমাৰি স্বামীৰ নাম: দিপক ঘৰ নং : ৩৫৩ বয়স : 55 লিঙ্গ : মহিলা</p> <p>CFM1306098</p> <p>ফটো উপলব্ধ</p>
<p>223</p> <p>নাম : চনিয়া দৈমাৰী স্বামীৰ নাম: জনক দৈমাৰী ঘৰ নং : ৩৫৩ বয়স : 28 লিঙ্গ : মহিলা</p> <p>CFM0085027</p> <p>ফটো উপলব্ধ</p>	<p>E 224</p> <p>নাম : বুদ্ধসিং বসুমতাৰী পিতাৰ নাম: বলিচৰন বসুমতাৰী ঘৰ নং : ৩৫৪ বয়স : 60 লিঙ্গ : পুৰুষ</p> <p>CFM1306112</p> <p>ফটো উপলব্ধ</p>	<p>225</p> <p>নাম : বেসোৰী বসুমতাৰী স্বামীৰ নাম: বুদ্ধসিং বসুমতাৰী ঘৰ নং : ৩৫৪ বয়স : 55 লিঙ্গ : মহিলা</p> <p>CFM1306123</p> <p>ফটো উপলব্ধ</p>
<p>226</p> <p>নাম : নেৰছন বসুমতাৰী পিতাৰ নাম: বুদ্ধসিং বসুমতাৰী ঘৰ নং : ৩৫৪ বয়স : 24 লিঙ্গ : পুৰুষ</p> <p>CFM0365486</p> <p>ফটো উপলব্ধ</p>	<p>E 227</p> <p>নাম : মনু নাৰ্জাৰী পিতাৰ নাম: কান্তিমল ঘৰ নং : ৩৫৫ বয়স : 55 লিঙ্গ : পুৰুষ</p> <p>CFM1306167</p> <p>ফটো উপলব্ধ</p>	<p>228</p> <p>নাম : সুন্দৰী নাৰ্জাৰী স্বামীৰ নাম: মনু ঘৰ নং : ৩৫৫ বয়স : 45 লিঙ্গ : মহিলা</p> <p>CFM1306178</p> <p>ফটো উপলব্ধ</p>
<p>229</p> <p>নাম : দানসৰাং নাৰ্জাৰী পিতাৰ নাম: মনু নাৰ্জাৰী ঘৰ নং : ৩৫৫ বয়স : 29 লিঙ্গ : পুৰুষ</p> <p>CFM0166363</p> <p>ফটো উপলব্ধ</p>	<p>230</p> <p>নাম : ফৌলাও নাৰ্জাৰি পিতাৰ নাম: মনু নাৰ্জাৰি ঘৰ নং : ৩৫৫ বয়স : 28 লিঙ্গ : পুৰুষ</p> <p>CFM0468827</p> <p>ফটো উপলব্ধ</p>	<p>231</p> <p>নাম : মানিয়া নাৰ্জাৰী স্বামীৰ নাম: দম্পৰংগ নাৰ্জাৰী ঘৰ নং : 355 বয়স : 21 লিঙ্গ : মহিলা</p> <p>UUI0025031</p> <p>ফটো উপলব্ধ</p>
<p>E 232</p> <p>নাম : দিনেন বসুমতাৰী পিতাৰ নাম: মাইনু ঘৰ নং : ৩৫৬ বয়স : 85 লিঙ্গ : পুৰুষ</p> <p>CFM1306189</p> <p>ফটো উপলব্ধ</p>	<p>233</p> <p>নাম : সনাসৌন ব্ৰহ্ম পিতাৰ নাম: দিনেন ব্ৰহ্ম ঘৰ নং : ৩৫৬ বয়স : 39 লিঙ্গ : পুৰুষ</p> <p>CFM1306247</p> <p>ফটো উপলব্ধ</p>	<p>234</p> <p>নাম : চনেশ্বৰী ব্ৰহ্ম স্বামীৰ নাম: সোনেশ্বৰন ব্ৰহ্ম ঘৰ নং : ৩৫৬ বয়স : 34 লিঙ্গ : মহিলা</p> <p>CFM1311724</p> <p>ফটো উপলব্ধ</p>
<p>235</p> <p>নাম : দ্বিমালু বসুমতাৰী পিতাৰ নাম: দিনেন বসুমতাৰী ঘৰ নং : ৩৫৬ক বয়স : 44 লিঙ্গ : পুৰুষ</p> <p>CFM1306225</p> <p>ফটো উপলব্ধ</p>	<p>236</p> <p>নাম : বানিলা বসুমতাৰী স্বামীৰ নাম: দৈমালু বসুমতাৰী ঘৰ নং : ৩৫৬ক বয়স : 44 লিঙ্গ : মহিলা</p> <p>CFM1306236</p> <p>ফটো উপলব্ধ</p>	<p>237</p> <p>নাম : পুষ্প বসুমতাৰী পিতাৰ নাম: ৰীমজিত ঘৰ নং : ৩৫৭ বয়স : 60 লিঙ্গ : পুৰুষ</p> <p>CFM1306258</p> <p>ফটো উপলব্ধ</p>
<p>238</p> <p>নাম : আচাৰী বসুমতাৰী স্বামীৰ নাম: পুষ্প ঘৰ নং : ৩৫৭ বয়স : 53 লিঙ্গ : মহিলা</p> <p>CFM1306269</p> <p>ফটো উপলব্ধ</p>	<p>239</p> <p>নাম : গৌতম বসুমতাৰী পিতাৰ নাম: পুষ্প ঘৰ নং : ৩৫৭ বয়স : 35 লিঙ্গ : পুৰুষ</p> <p>CFM1306270</p> <p>ফটো উপলব্ধ</p>	<p>240</p> <p>নাম : দলাৰাম বসুমতাৰী পিতাৰ নাম: পুষ্প বসুমতাৰী ঘৰ নং : 357 বয়স : 28 লিঙ্গ : পুৰুষ</p> <p>CFM0196907</p> <p>ফটো উপলব্ধ</p>



241 নাম : অঞ্জলী বসুমতাৰী স্বামীৰ নাম : গউতম বসুমতাৰী ঘৰ নং : ৩৫৭ বয়স : 27 লিঙ্গ : মহিলা	CFM0196915 ফটো উপলব্ধ	E 242 নাম : উপেন বড়ো পিতাৰ নাম : বাবুলাল ঘৰ নং : ৩৫৮ বয়স : 85 লিঙ্গ : পুৰুষ	CFM1306316 ফটো উপলব্ধ	243 নাম : বাসন্তী বসুমতাৰী স্বামীৰ নাম : উপেন ঘৰ নং : ৩৫৮ বয়স : 59 লিঙ্গ : মহিলা	CFM1306281 ফটো উপলব্ধ
244 নাম : অজীত বসুমতাৰী পিতাৰ নাম : উপেন চন্দ্ৰ বসুমতাৰী ঘৰ নং : ৩৫৮ বয়স : 45 লিঙ্গ : পুৰুষ	CFM1306292 ফটো উপলব্ধ	245 নাম : প্ৰতিমা বসুমতাৰী স্বামীৰ নাম : অজীত বসুমতাৰী ঘৰ নং : ৩৫৮ বয়স : 38 লিঙ্গ : মহিলা	CFM1306305 ফটো উপলব্ধ	R 246 নাম : লুমচাৰ বড়ো পিতাৰ নাম : উপেন বড়ো ঘৰ নং : ৩৫৮ বয়স : 25 লিঙ্গ : পুৰুষ	CFM0366047 ফটো উপলব্ধ
247 নাম : ফুজুচা বসুমতাৰী পিতাৰ নাম : অজীত বসুমতাৰী ঘৰ নং : ৩৫৮ বয়স : 24 লিঙ্গ : পুৰুষ	CFM1157353 ফটো উপলব্ধ	248 নাম : ধনেশ্বৰী বড়ো পিতাৰ নাম : গঙাৰ ঘৰ নং : ৩৬১ বয়স : 49 লিঙ্গ : মহিলা	CFM1306350 ফটো উপলব্ধ	249 নাম : মনোজ বড়ো পিতাৰ নাম : বাৰ্জেন বড়ো ঘৰ নং : ৩৬১ বয়স : 29 লিঙ্গ : পুৰুষ	CFM0168500 ফটো উপলব্ধ
250 নাম : ববিতা বড়ো স্বামীৰ নাম : এৰাগ বড়ো ঘৰ নং : ৩৬১ বয়স : 21 লিঙ্গ : মহিলা	UUI0027300 ফটো উপলব্ধ	251 নাম : এৰাগ বড়ো পিতাৰ নাম : জমিদাৰ বড়ো ঘৰ নং : ৩৬১ বয়স : 21 লিঙ্গ : পুৰুষ	UUI0027532 ফটো উপলব্ধ	E 252 নাম : জমিদাৰ বড়ো পিতাৰ নাম : গঙাৰ ঘৰ নং : ৩৬১ বয়স : 43 লিঙ্গ : পুৰুষ	CFM1306338 ফটো উপলব্ধ
253 নাম : বঞ্জ বড়ো স্বামীৰ নাম : জমিদাৰ বড়ো ঘৰ নং : ৩৬১ বয়স : 38 লিঙ্গ : মহিলা	CFM1306349 ফটো উপলব্ধ	E 254 নাম : শৈলেন ব্ৰক্ষা পিতাৰ নাম : সুশীল ঘৰ নং : ৩৬২ বয়স : 70 লিঙ্গ : পুৰুষ	CFM1306361 ফটো উপলব্ধ	E 255 নাম : দুমফে ব্ৰক্ষা স্বামীৰ নাম : শৈলেন ঘৰ নং : ৩৬২ বয়স : 63 লিঙ্গ : মহিলা	CFM1306372 ফটো উপলব্ধ
256 নাম : লোতিব ব্ৰক্ষা পিতাৰ নাম : বিষ্ণু ব্ৰক্ষা ঘৰ নং : ৩৬২ বয়স : 27 লিঙ্গ : পুৰুষ	CFM0474007 ফটো উপলব্ধ	257 নাম : বিজলি ব্ৰক্ষা স্বামীৰ নাম : লোতিব ব্ৰক্ষা ঘৰ নং : ৩৬২ বয়স : 25 লিঙ্গ : মহিলা	CFM0473967 ফটো উপলব্ধ	258 নাম : কিংকণ্ড ব্ৰক্ষা পিতাৰ নাম : বিষ্ণু ব্ৰক্ষা ঘৰ নং : ৩৬২ বয়স : 25 লিঙ্গ : পুৰুষ	CFM1149905 ফটো উপলব্ধ
E 259 নাম : বিষ্ণু ব্ৰক্ষা পিতাৰ নাম : শৈলেন ঘৰ নং : ৩৬২ বয়স : 47 লিঙ্গ : পুৰুষ	CFM1306383 ফটো উপলব্ধ	260 নাম : নাগেশ্বৰ ব্ৰক্ষা পিতাৰ নাম : গৌদদা ঘৰ নং : ৩৬৩ বয়স : 60 লিঙ্গ : পুৰুষ	CFM1306430 ফটো উপলব্ধ	261 নাম : ৰোহিণী ব্ৰক্ষা স্বামীৰ নাম : নাগেশ্বৰ ব্ৰক্ষা ঘৰ নং : 363 বয়স : 53 লিঙ্গ : মহিলা	CFM0311001 ফটো উপলব্ধ
262 নাম : দিদৰম ব্ৰক্ষা মাতৃৰ নাম : ৰহিণী ব্ৰক্ষা ঘৰ নং : 363 বয়স : 23 লিঙ্গ : পুৰুষ	CFM1178144 ফটো উপলব্ধ	263 নাম : জমিলিসা ব্ৰক্ষা পিতাৰ নাম : নাগেশ্বৰ ব্ৰক্ষা ঘৰ নং : 363 বয়স : 21 লিঙ্গ : মহিলা	UUI0028555 ফটো উপলব্ধ	264 নাম : দিপাঞ্জলী কাসাৰী ব্ৰক্ষা স্বামীৰ নাম : দিদৰম ব্ৰক্ষা ঘৰ নং : 363 বয়স : 20 লিঙ্গ : মহিলা	UUI0028571 ফটো উপলব্ধ
E 265 নাম : দেবেশ্বৰ ব্ৰক্ষা স্বামীৰ নাম : কলক ব্ৰক্ষা ঘৰ নং : 364 বয়স : 70 লিঙ্গ : মহিলা	CFM1306452 ফটো উপলব্ধ	266 নাম : ললিত চ ব্ৰক্ষা মাতৃৰ নাম : দেবেশ্বৰী ব্ৰক্ষা ঘৰ নং : 364 বয়স : 34 লিঙ্গ : পুৰুষ	CFM1883541 ফটো উপলব্ধ	267 নাম : দীপ ব্ৰক্ষা পিতাৰ নাম : দিনো ব্ৰক্ষা ঘৰ নং : ৩৬৪ বয়স : 30 লিঙ্গ : পুৰুষ	CFM1883529 ফটো উপলব্ধ
268 নাম : সুদীপ ব্ৰক্ষা পিতাৰ নাম : দিনো ব্ৰক্ষা ঘৰ নং : ৩৬৪ বয়স : 28 লিঙ্গ : পুৰুষ	CFM0468959 ফটো উপলব্ধ	# 269 নাম : ফুলেশ্বৰী ব্ৰক্ষা স্বামীৰ নাম : দীপ ব্ৰক্ষা ঘৰ নং : 364 বয়স : 27 লিঙ্গ : মহিলা	CFM0289942 ফটো উপলব্ধ	270 নাম : নৰকান্ত কলিতা পিতাৰ নাম : বিৰাজ ঘৰ নং : ৩৬৫ বয়স : 65 লিঙ্গ : পুৰুষ	CFM1306474 ফটো উপলব্ধ



271 নাম : দেবজানি কলিতা স্বামীৰ নাম: নৰকান্ত ঘৰ নং : ৩৬৫ বয়স : 60 লিঙ্গ : মহিলা	CFM1306485 ফটো উপলব্ধ	272 নাম : জয়ন্ত কলিতা পিতাৰ নাম: নৰকান্ত ঘৰ নং : ৩৬৫ বয়স : 40 লিঙ্গ : পুৰুষ	CFM1306496 ফটো উপলব্ধ	273 নাম : চিত্ৰ কলিতা স্বামীৰ নাম: জয়ন্ত কলিতা ঘৰ নং : ৩৬৫ বয়স : 37 লিঙ্গ : মহিলা	CFM0197335 ফটো উপলব্ধ
274 নাম : হৰবালা কলিতা স্বামীৰ নাম: চন্দ ঘৰ নং : ৩৬৬ বয়স : 60 লিঙ্গ : মহিলা	CFM1306510 ফটো উপলব্ধ	275 নাম : বিৰবল কলিতা পিতাৰ নাম: চন্দ কলিতা ঘৰ নং : ৩৬৬ বয়স : 46 লিঙ্গ : মহিলা	CFM1306521 ফটো উপলব্ধ	276 নাম : সবিতা কলিতা স্বামীৰ নাম: বিৰবল কলিতা ঘৰ নং : ৩৬৬ বয়স : 40 লিঙ্গ : মহিলা	CFM1306532 ফটো উপলব্ধ
277 নাম : ঘনশ্যাম কলিতা মাতৃৰ নাম: হাৰবালা কলিতা ঘৰ নং : 366 বয়স : 36 লিঙ্গ : মহিলা	CFM0455576 ফটো উপলব্ধ	278 নাম : নলিনী শৰ্মা স্বামীৰ নাম: ঘনশ্যাম কলিতা ঘৰ নং : 366 বয়স : 26 লিঙ্গ : মহিলা	CFM0455543 ফটো উপলব্ধ	279 নাম : সিমন্ত কলিতা পিতাৰ নাম: বিৰবল কলিতা ঘৰ নং : ৩৬৬ বয়স : 24 লিঙ্গ : পুৰুষ	CFM0323733 ফটো উপলব্ধ
280 নাম : হেমলতা কলিতা স্বামীৰ নাম: কামে ঘৰ নং : ৩৬৭ বয়স : 69 লিঙ্গ : মহিলা	CFM1306554 ফটো উপলব্ধ	281 নাম : কামেশ্বৰ কলিতা পিতাৰ নাম: বিৰাজ ঘৰ নং : ৩৬৭ বয়স : 63 লিঙ্গ : পুৰুষ	CFM1306543 ফটো উপলব্ধ	282 নাম : সঞ্জয় কলিতা পিতাৰ নাম: কামেশ্বৰ কলিতা ঘৰ নং : ৩৬৭ বয়স : 33 লিঙ্গ : পুৰুষ	CFM0468926 ফটো উপলব্ধ
283 নাম : বনজিৎ কলিতা পিতাৰ নাম: কামেশ্বৰ কলিতা ঘৰ নং : ৩৬৭ বয়স : 32 লিঙ্গ : পুৰুষ	CFM1883712 ফটো উপলব্ধ	284 নাম : জ্যোৎস্না কলিতা স্বামীৰ নাম: বনজিৎ কলিতা ঘৰ নং : 367 বয়স : 31 লিঙ্গ : মহিলা	CFM0289868 ফটো উপলব্ধ	285 নাম : কুঞ্জ কলিতা স্বামীৰ নাম: পদু কলিতা ঘৰ নং : ৩৬৮ বয়স : 46 লিঙ্গ : মহিলা	CFM1306587 ফটো উপলব্ধ
286 নাম : কংকন কলিতা মাতৃৰ নাম: কুঞ্জ কলিতা ঘৰ নং : ৩৬৮ বয়স : 29 লিঙ্গ : পুৰুষ	CFM0473744 ফটো উপলব্ধ	287 নাম : জনালী কলিতা স্বামীৰ নাম: কঙ্কণ কলিতা ঘৰ নং : 368 বয়স : 25 লিঙ্গ : মহিলা	CFM0274316 ফটো উপলব্ধ	288 নাম : ৰমণী কলিতা পিতাৰ নাম: বিৰাজ ঘৰ নং : ৩৬৯ বয়স : 59 লিঙ্গ : পুৰুষ	CFM1306598 ফটো উপলব্ধ
289 নাম : হিমণি কলিতা স্বামীৰ নাম: ৰমণী ঘৰ নং : ৩৬৯ বয়স : 54 লিঙ্গ : মহিলা	CFM1306601 ফটো উপলব্ধ	290 নাম : হিৰেন বচুমতাৰী পিতাৰ নাম: দিনেন ঘৰ নং : ৩৭১ বয়স : 61 লিঙ্গ : পুৰুষ	CFM1306623 ফটো উপলব্ধ	291 নাম : কানচন বচুমতাৰী স্বামীৰ নাম: হিৰেন বচুমতাৰী ঘৰ নং : ৩৭১ বয়স : 53 লিঙ্গ : মহিলা	CFM1306634 ফটো উপলব্ধ
292 নাম : অলংকাৰ বসুমতাৰী পিতাৰ নাম: হিৰেণী বসুমতাৰী ঘৰ নং : ৩৭১ বয়স : 30 লিঙ্গ : পুৰুষ	CFM0167460 ফটো উপলব্ধ	293 নাম : অলংকাৰ বসুমতাৰী পিতাৰ নাম: হিৰেন বসুমতাৰী ঘৰ নং : ৩৭১ বয়স : 29 লিঙ্গ : পুৰুষ	CFM0473207 ফটো উপলব্ধ	S 294 নাম : হাবিলা বসুমতাৰী পিতাৰ নাম: হিৰেন বসুমতাৰী ঘৰ নং : ৩৭১ বয়স : 25 লিঙ্গ : মহিলা	CFM0473140 ফটো উপলব্ধ
295 নাম : নিৰ্মলা বসুমতাৰী পিতাৰ নাম: হিৰেন বসুমতাৰী ঘৰ নং : ৩৭১ বয়স : 23 লিঙ্গ : মহিলা	CFM1149913 ফটো উপলব্ধ	296 নাম : বাসন্তী দেউৰী স্বামীৰ নাম: বলা ঘৰ নং : ৩৭২ বয়স : 63 লিঙ্গ : মহিলা	CFM1306645 ফটো উপলব্ধ	297 নাম : বিশ্বজিত দেউৰী পিতাৰ নাম: বলাৰাম দেউৰী ঘৰ নং : ৩৭২ বয়স : 40 লিঙ্গ : পুৰুষ	CFM1306689 ফটো উপলব্ধ
298 নাম : মাইদেৱী দেউৰী স্বামীৰ নাম: বিশ্বজিত দেউৰী ঘৰ নং : ৩৭২ বয়স : 35 লিঙ্গ : মহিলা	CFM1311622 ফটো উপলব্ধ	299 নাম : জেৰৰাম দেউৰী পিতাৰ নাম: বলাৰাম দেউৰী ঘৰ নং : ৩৭২ বয়স : 31 লিঙ্গ : পুৰুষ	CFM1311279 ফটো উপলব্ধ	300 নাম : পূৰ্ণিমা বসুমতাৰী স্বামীৰ নাম: জিউৰাম বসুমতাৰী ঘৰ নং : ৩৭২ বয়স : 29 লিঙ্গ : মহিলা	CFM0087528 ফটো উপলব্ধ



301 নাম : দৈখ্যৰাজ দেউৰী পিতাৰ নাম: বলা ঘৰ নং : ৩৭২খ বয়স : 42 লিঙ্গ : পুৰুষ	CFM1306678 ফটো উপলব্ধ	302 নাম : ললিতা দেউৰী স্বামীৰ নাম: সিতাৰাম দেউৰী ঘৰ নং : ৩৭২ক বয়স : 40 লিঙ্গ : মহিলা	CFM1306667 ফটো উপলব্ধ	303 নাম : বেলশ্ৰী দেউৰী স্বামীৰ নাম: দক্ষ দেউৰী ঘৰ নং : ৩৭২খ বয়স : 40 লিঙ্গ : মহিলা	CFM1312147 ফটো উপলব্ধ
304 নাম : গৰ্গেশ্বৰ বড়ো পিতাৰ নাম: নগেন ঘৰ নং : 373 বয়স : 51 লিঙ্গ : পুৰুষ	CFM1306747 ফটো উপলব্ধ	305 নাম : সমখোৰ বড়ো পিতাৰ নাম: গৰ্গেশ্বৰ বড়ো ঘৰ নং : 373 বয়স : 22 লিঙ্গ : পুৰুষ	CFM1252097 ফটো উপলব্ধ	306 নাম : অৰবিন্দ মুছাহাৰী পিতাৰ নাম: বতেশ্বৰ মুছাহাৰী ঘৰ নং : 373 বয়স : 21 লিঙ্গ : পুৰুষ	UUI0048132 ফটো উপলব্ধ
307 নাম : স্বৰ্গেশ্বৰ মুছাহাৰী পিতাৰ নাম: নগেন ঘৰ নং : 373ক বয়স : 55 লিঙ্গ : পুৰুষ	CFM1306769 ফটো উপলব্ধ	308 নাম : নিৰ্মালি বড়ো স্বামীৰ নাম: গৰ্গেশ্বৰ বড়ো ঘৰ নং : 373ক বয়স : 53 লিঙ্গ : মহিলা	CFM1306758 ফটো উপলব্ধ	309 নাম : দাওগাচাৰ মুছাহাৰী পিতাৰ নাম: নগেন ঘৰ নং : 373ক বয়স : 47 লিঙ্গ : পুৰুষ	CFM1306805 ফটো উপলব্ধ
310 নাম : সনতি গোয়াৰী মুছাহাৰী স্বামীৰ নাম: স্বৰ্গেশ্বৰ মুছাহাৰী ঘৰ নং : 373ক বয়স : 47 লিঙ্গ : মহিলা	CFM0542563 ফটো উপলব্ধ	311 নাম : মঞ্জু মুছাহাৰী স্বামীৰ নাম: বতেশ্বৰ মুছাহাৰী ঘৰ নং : 373ক বয়স : 44 লিঙ্গ : মহিলা	CFM1306792 ফটো উপলব্ধ	312 নাম : হিমাংগু মুছাহাৰী পিতাৰ নাম: সৰ্গেশ্বৰ মুছাহাৰী ঘৰ নং : 373ক বয়স : 27 লিঙ্গ : পুৰুষ	CFM0469056 ফটো উপলব্ধ
313 নাম : অৰূপ মুছাহাৰী পিতাৰ নাম: বতেশ্বৰ মুছাহাৰী ঘৰ নং : 373ক বয়স : 27 লিঙ্গ : পুৰুষ	CFM0471482 ফটো উপলব্ধ	314 নাম : নৰেশ মুছাহাৰী পিতাৰ নাম: নৰেশ মুছাহাৰী ঘৰ নং : 373ক বয়স : 23 লিঙ্গ : পুৰুষ	CFM1158195 ফটো উপলব্ধ	315 নাম : দীপশিখা ব্ৰহ্ম স্বামীৰ নাম: অৰূপ মুছাহাৰী ঘৰ নং : 373ক বয়স : 22 লিঙ্গ : মহিলা	UUI0047472 ফটো উপলব্ধ
E 316 নাম : সনশ্ৰী মুছাহাৰী স্বামীৰ নাম: নগেন ঘৰ নং : ৩৭৩ঘ বয়স : 83 লিঙ্গ : মহিলা	CFM1306714 ফটো উপলব্ধ	317 নাম : বতেশ্বৰ মুছাহাৰী পিতাৰ নাম: নগেন ঘৰ নং : ৩৭৩খ বয়স : 50 লিঙ্গ : পুৰুষ	CFM1306781 ফটো উপলব্ধ	R 318 নাম : ৰাতুল মুছাহাৰী পিতাৰ নাম: নগেন ঘৰ নং : ৩৭৩ঘ বয়স : 44 লিঙ্গ : পুৰুষ	CFM1306827 ফটো উপলব্ধ
319 নাম : ৰীতা মুছাহাৰী স্বামীৰ নাম: দাওগাচাৰ মুছাহাৰী ঘৰ নং : ৩৭৩গ বয়স : 42 লিঙ্গ : মহিলা	CFM1306816 ফটো উপলব্ধ	320 নাম : ভবেন মুছাহাৰী পিতাৰ নাম: ধনেশ্বৰ মুছাহাৰী ঘৰ নং : ৩৭৩ঙ বয়স : 42 লিঙ্গ : পুৰুষ	CFM1311280 ফটো উপলব্ধ	321 নাম : জৌমইলী মুছাহাৰী স্বামীৰ নাম: ভবেন মুছাহাৰী ঘৰ নং : ৩৭৩ঙ বয়স : 37 লিঙ্গ : মহিলা	CFM1883392 ফটো উপলব্ধ
S 322 নাম : মনিলা মুছাহাৰী স্বামীৰ নাম: ৰাতুল মুছাহাৰী ঘৰ নং : ৩৭৩ঘ বয়স : 82 লিঙ্গ : মহিলা	CFM1883438 ফটো উপলব্ধ	323 নাম : ধিৰেন মুছাহাৰী পিতাৰ নাম: নগেন ঘৰ নং : ৩৭৫ বয়স : 60 লিঙ্গ : পুৰুষ	CFM1306861 ফটো উপলব্ধ	E 324 নাম : দাওগালি মুছাহাৰী স্বামীৰ নাম: ধিৰেন ঘৰ নং : ৩৭৫ বয়স : 55 লিঙ্গ : মহিলা	CFM1306872 ফটো উপলব্ধ
325 নাম : দহল মুছাহাৰী পিতাৰ নাম: ধীৰেন্দ্র মুছাহাৰী ঘৰ নং : ৩৭৫ বয়স : 37 লিঙ্গ : পুৰুষ	CFM1306883 ফটো উপলব্ধ	326 নাম : অঞ্জলী মুছাহাৰী স্বামীৰ নাম: দাহিল মুছাহাৰী ঘৰ নং : ৩৭৫ বয়স : 34 লিঙ্গ : মহিলা	CFM1883450 ফটো উপলব্ধ	327 নাম : বিলিফাং মুছাহাৰী পিতাৰ নাম: ধীৰেন মুছাহাৰী ঘৰ নং : ৩৭৫ বয়স : 32 লিঙ্গ : পুৰুষ	CFM1311348 ফটো উপলব্ধ
328 নাম : অনিল বাংশীয়াৰী পিতাৰ নাম: মহেন্দ্ৰ ঘৰ নং : ৩৭৬ বয়স : 60 লিঙ্গ : পুৰুষ	CFM1306929 ফটো উপলব্ধ	329 নাম : ৰজনী বাংশীয়াৰী স্বামীৰ নাম: অনিল ঘৰ নং : ৩৭৬ বয়স : 55 লিঙ্গ : মহিলা	CFM1306930 ফটো উপলব্ধ	330 নাম : মিনতি বাংশীয়াৰী স্বামীৰ নাম: সুমদুম বাংশীয়াৰী ঘৰ নং : ৩৭৬ বয়স : 38 লিঙ্গ : মহিলা	CFM1312238 ফটো উপলব্ধ



331 নাম : সৌমদৌন বংশীয়াৰী পিতাৰ নাম: ভিম ঘৰ নং : ৩৭৬ বয়স : 36 লিঙ্গ : পুৰুষ	CFM1306941 ফটো উপলব্ধ	332 নাম : দৈঠন বাংগিআৰী পিতাৰ নাম: অনীল বাংগিআৰী ঘৰ নং : 376 বয়স : 27 লিঙ্গ : পুৰুষ	CFM0519108 ফটো উপলব্ধ	333 নাম : সেকোম্প বাংগিআৰী পিতাৰ নাম: অনীল বাংগিআৰী ঘৰ নং : 376 বয়স : 25 লিঙ্গ : পুৰুষ	UUI0014878 ফটো উপলব্ধ
334 নাম : স্বপ্নসৰ মুছাহাৰী পিতাৰ নাম: বিজয় মুছাহাৰী ঘৰ নং : 376 বয়স : 25 লিঙ্গ : পুৰুষ	UUI0120394 ফটো উপলব্ধ	335 নাম : দৈঠন বাংচাৰী পিতাৰ নাম: অনীল বাংচাৰী ঘৰ নং : ৩৭৬ বয়স : 23 লিঙ্গ : পুৰুষ	CFM1157338 ফটো উপলব্ধ	336 নাম : হংগগামা বাংগিআৰী পিতাৰ নাম: অনীল বাংগিআৰী ঘৰ নং : 376 বয়স : 20 লিঙ্গ : পুৰুষ	UUI0014928 ফটো উপলব্ধ
337 নাম : বিজয় মুছাহাৰী পিতাৰ নাম: খগেন মুছাহাৰী ঘৰ নং : ৩৭৬ক বয়স : 48 লিঙ্গ : পুৰুষ	CFM1306952 ফটো উপলব্ধ	338 নাম : অন মুছাহাৰী স্বামীৰ নাম: বিজয় মুছাহাৰী ঘৰ নং : ৩৭৬ক বয়স : 45 লিঙ্গ : মহিলা	CFM1883369 ফটো উপলব্ধ	339 নাম : উমেশ বামছিয়াৰী পিতাৰ নাম: কলা বামছিয়াৰী ঘৰ নং : ৩৭৭ বয়স : 70 লিঙ্গ : পুৰুষ	CFM1306974 ফটো উপলব্ধ
340 নাম : কমলেশ্বৰী বামছিয়াৰী স্বামীৰ নাম: উমেশ বামছিয়াৰী ঘৰ নং : ৩৭৭ বয়স : 60 লিঙ্গ : মহিলা	CFM1306985 ফটো উপলব্ধ	341 নাম : মনোমতী বামছিয়াৰী স্বামীৰ নাম: অনসুমা বামছিয়াৰী ঘৰ নং : ৩৭৭ বয়স : 39 লিঙ্গ : মহিলা	CFM0169672 ফটো উপলব্ধ	342 নাম : সমৰ বামছিয়াৰী পিতাৰ নাম: উমেশ বামছিয়াৰী ঘৰ নং : ৩৭৭ বয়স : 39 লিঙ্গ : পুৰুষ	CFM1883687 ফটো উপলব্ধ
343 নাম : নানী বামছিয়াৰী পিতাৰ নাম: উমেশ ঘৰ নং : ৩৭৭ বয়স : 38 লিঙ্গ : মহিলা	CFM1306996 ফটো উপলব্ধ	344 নাম : অনসুমা বামছিয়াৰী পিতাৰ নাম: উমেশ ঘৰ নং : ৩৭৭ বয়স : 36 লিঙ্গ : পুৰুষ	CFM1307002 ফটো উপলব্ধ	345 নাম : মঙ্গলসিং দৈমাৰী পিতাৰ নাম: লবীন ঘৰ নং : ৩৭৮ বয়স : 65 লিঙ্গ : পুৰুষ	CFM1307013 ফটো উপলব্ধ
346 নাম : চম্পাৰী দৈমাৰী স্বামীৰ নাম: মংগলসিং দৈমাৰী ঘৰ নং : ৩৭৮ বয়স : 60 লিঙ্গ : মহিলা	CFM1307024 ফটো উপলব্ধ	S 347 নাম : ফনে দৈমাৰী পিতাৰ নাম: মংগল সিং দৈমাৰী ঘৰ নং : ৩৭৮ বয়স : 34 লিঙ্গ : মহিলা	CFM1311600 ফটো উপলব্ধ	348 নাম : মাইনাও দৈমাৰী পিতাৰ নাম: মংগলসিং দৈমাৰী ঘৰ নং : ৩৭৮ বয়স : 30 লিঙ্গ : মহিলা	CFM1311575 ফটো উপলব্ধ
349 নাম : চাঁনচুমা দৈমাৰী পিতাৰ নাম: মংগল সিং দৈমাৰী ঘৰ নং : 378 বয়স : 22 লিঙ্গ : পুৰুষ	CFM1177930 ফটো উপলব্ধ	350 নাম : সুনীলাল দৈমাৰী পিতাৰ নাম: লবীন দৈমাৰী ঘৰ নং : ৩৭৯ বয়স : 60 লিঙ্গ : পুৰুষ	CFM1307057 ফটো উপলব্ধ	351 নাম : দেবী দৈমাৰী স্বামীৰ নাম: সুনীলাল দৈমাৰী ঘৰ নং : ৩৭৯ বয়স : 55 লিঙ্গ : মহিলা	CFM1307068 ফটো উপলব্ধ
S 352 নাম : হাংমা দৈমাৰী পিতাৰ নাম: সুনীলাল দৈমাৰী ঘৰ নং : ৩৭৯ বয়স : 30 লিঙ্গ : মহিলা	CFM1311542 ফটো উপলব্ধ	353 নাম : বংজালু দৈমাৰী পিতাৰ নাম: সুনীলাল দৈমাৰী ঘৰ নং : ৩৭৯ বয়স : 29 লিঙ্গ : পুৰুষ	CFM0497990 ফটো উপলব্ধ	354 নাম : ফেঠেব দৈমাৰী স্বামীৰ নাম: মেরা ঘৰ নং : ৩৮০ বয়স : 60 লিঙ্গ : মহিলা	CFM1307080 ফটো উপলব্ধ
R 355 নাম : খেওশ্ৰী দৈমাৰী পিতাৰ নাম: মেরা ঘৰ নং : ৩৮০ বয়স : 36 লিঙ্গ : মহিলা	CFM1307091 ফটো উপলব্ধ	R 356 নাম : জৌংমা দৈমাৰী মাতৃৰ নাম: ফেঠেব দৈমাৰী ঘৰ নং : ৩৮০ বয়স : 28 লিঙ্গ : মহিলা	CFM0469049 ফটো উপলব্ধ	R 357 নাম : স্বপ্ণা দৈমাৰী স্বামীৰ নাম: ফেঠেব দৈমাৰী ঘৰ নং : 380 বয়স : 27 লিঙ্গ : মহিলা	CFM0290031 ফটো উপলব্ধ
358 নাম : অনিৰুদ্ধ দৈমাৰী মাতৃৰ নাম: ফেঠেব দৈমাৰী ঘৰ নং : 380 বয়স : 26 লিঙ্গ : পুৰুষ	CFM0517938 ফটো উপলব্ধ	359 নাম : বিস্তী কুমাৰ বসুমতাৰী পিতাৰ নাম: বামজিৎ বসুমতাৰী ঘৰ নং : ৩৮১ বয়স : 65 লিঙ্গ : পুৰুষ	CFM1307140 ফটো উপলব্ধ	360 নাম : বহিলা বসুমতাৰী স্বামীৰ নাম: বিশিতি বসুমতাৰী ঘৰ নং : ৩৮১ বয়স : 58 লিঙ্গ : মহিলা	CFM1307115 ফটো উপলব্ধ



361 নাম : গিজৌস বসুমতাৰী পিতাৰ নাম: ৰিষ্টি বসুমতাৰী ঘৰ নং : ৩৮১ বয়স : 33 লিঙ্গ : পুৰুষ	CFM1311224 ফটো উপলব্ধ	362 নাম : হিউৱেনচাঙ বসুমতাৰী পিতাৰ নাম: ৰিষ্টি বসুমতাৰী ঘৰ নং : ৩৮১ বয়স : 31 লিঙ্গ : পুৰুষ	CFM1311531 ফটো উপলব্ধ	363 নাম : নিতা বসুমতাৰী স্বামীৰ নাম: হিৰেন্দ্ৰচংগ বসুমতাৰী ঘৰ নং : 381 বয়স : 30 লিঙ্গ : মহিলা	CFM0290213 ফটো উপলব্ধ
364 নাম : প্ৰিয়াকা বসুমতাৰী স্বামীৰ নাম: নিজম বসুমতাৰী ঘৰ নং : 381 বয়স : 29 লিঙ্গ : মহিলা	CFM0289918 ফটো উপলব্ধ	365 নাম : হিম্মতসিং গয়াৰী পিতাৰ নাম: থানেশ্বৰ ঘৰ নং : ৩৮২ বয়স : 52 লিঙ্গ : পুৰুষ	CFM1307137 ফটো উপলব্ধ	366 নাম : অহিলা গয়াৰী স্বামীৰ নাম: হিম্মতসিং গয়াৰী ঘৰ নং : ৩৮২ বয়স : 48 লিঙ্গ : মহিলা	CFM1307148 ফটো উপলব্ধ
367 নাম : ৰঞ্জিতা গয়াৰী স্বামীৰ নাম: ডেমানেশ গয়াৰী ঘৰ নং : 382 বয়স : 47 লিঙ্গ : মহিলা	CFM0274274 ফটো উপলব্ধ	368 নাম : জৌংচাৰ গয়াৰী পিতাৰ নাম: হিম্মত সিং গয়াৰী ঘৰ নং : 382 বয়স : 28 লিঙ্গ : পুৰুষ	CFM0471037 ফটো উপলব্ধ	369 নাম : কিসমত সিং গয়াৰী পিতাৰ নাম: হিম্মত সিং গয়াৰী ঘৰ নং : ৩৮২ বয়স : 25 লিঙ্গ : পুৰুষ	CFM0468751 ফটো উপলব্ধ
# 370 নাম : ৰাম চন্দ্ৰ গয়াৰী পিতাৰ নাম: হিম্মতসিং গয়াৰী ঘৰ নং : ৩৮২ বয়স : 25 লিঙ্গ : পুৰুষ	CFM0474619 ফটো উপলব্ধ	371 নাম : লক্ষণ গয়াৰী পিতাৰ নাম: হিম্মতসিং গয়াৰী ঘৰ নং : ৩৮২ বয়স : 25 লিঙ্গ : পুৰুষ	CFM0471029 ফটো উপলব্ধ	372 নাম : জয়ন্তী কলিতা স্বামীৰ নাম: কৰুনা ঘৰ নং : ৩৮৩ বয়স : 75 লিঙ্গ : মহিলা	CFM1307171 ফটো উপলব্ধ
373 নাম : জোমৈ ৰানী গয়াৰী পিতাৰ নাম: হিম্মতসিং গয়াৰী ঘৰ নং : 383 বয়স : 21 লিঙ্গ : মহিলা	UUI0038463 ফটো উপলব্ধ	374 নাম : জোমৈ ৰানী গয়াৰী পিতাৰ নাম: হিম্মত সিং গয়াৰী ঘৰ নং : 383 বয়স : 20 লিঙ্গ : মহিলা	UUI0011312 ফটো উপলব্ধ	375 নাম : প্ৰতিভা কলিতা স্বামীৰ নাম: সমীন ঘৰ নং : ৩৮৪ বয়স : 60 লিঙ্গ : মহিলা	CFM1307206 ফটো উপলব্ধ
376 নাম : ভবেশ কলিতা পিতাৰ নাম: সমীন ঘৰ নং : ৩৮৪ বয়স : 42 লিঙ্গ : পুৰুষ	CFM1307217 ফটো উপলব্ধ	377 নাম : নবজিৎ কলিতা পিতাৰ নাম: সমীন কলিতা ঘৰ নং : ৩৮৪ বয়স : 36 লিঙ্গ : পুৰুষ	CFM1311451 ফটো উপলব্ধ	378 নাম : সৰজ কলিতা স্বামীৰ নাম: ভবেশ কলিতা ঘৰ নং : ৩৮৪ বয়স : 36 লিঙ্গ : মহিলা	CFM0323691 ফটো উপলব্ধ
379 নাম : কৰবী কলিতা স্বামীৰ নাম: অজয় কলিতা ঘৰ নং : ৩৮৪ বয়স : 32 লিঙ্গ : মহিলা	CFM0323758 ফটো উপলব্ধ	380 নাম : অজয় কলিতা পিতাৰ নাম: সমীন কলিতা ঘৰ নং : 384 ক বয়স : 36 লিঙ্গ : পুৰুষ	CFM1307228 ফটো উপলব্ধ	381 নাম : শঙ্কৰ কলিতা পিতাৰ নাম: জগেশ্বৰ ঘৰ নং : ৩৮৫ বয়স : 65 লিঙ্গ : পুৰুষ	CFM1307239 ফটো উপলব্ধ
382 নাম : পূৰ্ণিমা কলিতা স্বামীৰ নাম: শঙ্কৰ কলিতা ঘৰ নং : ৩৮৫ বয়স : 56 লিঙ্গ : মহিলা	CFM1307240 ফটো উপলব্ধ	383 নাম : জ্যোতিশ কলিতা পিতাৰ নাম: শংকৰ কলিতা ঘৰ নং : ৩৮৫ বয়স : 28 লিঙ্গ : পুৰুষ	CFM0517995 ফটো উপলব্ধ	S 384 নাম : বিনিতা কলিতা পিতাৰ নাম: শংকৰ কলিতা ঘৰ নং : ৩৮৫ বয়স : 28 লিঙ্গ : মহিলা	CFM0534545 ফটো উপলব্ধ
385 নাম : ফনিধৰ কলিতা পিতাৰ নাম: ৰবিৰাম ঘৰ নং : ৩৮৬ বয়স : 50 লিঙ্গ : পুৰুষ	CFM1307251 ফটো উপলব্ধ	386 নাম : মীনা কলিতা স্বামীৰ নাম: ফনিধৰ ঘৰ নং : ৩৮৬ বয়স : 46 লিঙ্গ : মহিলা	CFM1307262 ফটো উপলব্ধ	387 নাম : ৰুপম কলিতা পিতাৰ নাম: ফনিধৰ কলিতা ঘৰ নং : 386 বয়স : 27 লিঙ্গ : পুৰুষ	CFM0517839 ফটো উপলব্ধ
388 নাম : জিতেন কলিতা পিতাৰ নাম: ৰবিৰাম ঘৰ নং : ৩৮৭ বয়স : 59 লিঙ্গ : পুৰুষ	CFM1307273 ফটো উপলব্ধ	389 নাম : মনিকা কলিতা স্বামীৰ নাম: জিতেন ঘৰ নং : ৩৮৭ বয়স : 46 লিঙ্গ : মহিলা	CFM1307284 ফটো উপলব্ধ	390 নাম : হিমাংগু কলিতা পিতাৰ নাম: জিতেন কলিতা ঘৰ নং : 387 বয়স : 29 লিঙ্গ : পুৰুষ	CFM0517391 ফটো উপলব্ধ



S 391 নাম : দিপাঞ্জলী কলিতা পিতাৰ নাম: জীৱেন কলিতা ঘৰ নং : 387 বয়স : 28 লিঙ্গ : মহিলা	CFM0291070 ফটো উপলব্ধ	392 নাম : অঞ্জলি কলিতা স্বামীৰ নাম: হিমাংশু কলিতা ঘৰ নং : 389 বয়স : 26 লিঙ্গ : মহিলা	CFM1304906 ফটো উপলব্ধ	393 নাম : অপতি কলিতা স্বামীৰ নাম: গোপাল ঘৰ নং : 388 বয়স : 79 লিঙ্গ : মহিলা	CFM1307295 ফটো উপলব্ধ
394 নাম : সতীশ কলিতা পিতাৰ নাম: গোপাল ঘৰ নং : 388 বয়স : 48 লিঙ্গ : পুৰুষ	CFM1307319 ফটো উপলব্ধ	395 নাম : বসন্ত কলিতা পিতাৰ নাম: গোপাল ঘৰ নং : 388 বয়স : 47 লিঙ্গ : পুৰুষ	CFM1307308 ফটো উপলব্ধ	396 নাম : আঞ্জনা নাথ স্বামীৰ নাম: বসন্ত কলিতা ঘৰ নং : 388 বয়স : 42 লিঙ্গ : মহিলা	CFM1312089 ফটো উপলব্ধ
397 নাম : বৰ্ণালী কলিতা স্বামীৰ নাম: বনজীত কলিতা ঘৰ নং : 388 বয়স : 40 লিঙ্গ : মহিলা	CFM1279181 ফটো উপলব্ধ	398 নাম : বনজিৎ কলিতা পিতাৰ নাম: গোপাল ঘৰ নং : 388 বয়স : 37 লিঙ্গ : পুৰুষ	CFM1307320 ফটো উপলব্ধ	399 নাম : পৰিষ্কাৰ কলিতা পিতাৰ নাম: হৰিচৰন ঘৰ নং : 388 বয়স : 28 লিঙ্গ : পুৰুষ	CFM1307353 ফটো উপলব্ধ
400 নাম : দ্বিজেন কলিতা পিতাৰ নাম: পৰিষ্কাৰ কলিতা ঘৰ নং : 388 বয়স : 28 লিঙ্গ : পুৰুষ	CFM0166405 ফটো উপলব্ধ	401 নাম : তৰালি কলিতা পিতাৰ নাম: পৰিষ্কাৰ কলিতা ঘৰ নং : 388 বয়স : 25 লিঙ্গ : মহিলা	CFM0370916 ফটো উপলব্ধ	402 নাম : ভান কলিতা স্বামীৰ নাম: অৰিন ঘৰ নং : 388 বয়স : 75 লিঙ্গ : মহিলা	CFM1307400 ফটো উপলব্ধ
403 নাম : গনেশ কলিতা পিতাৰ নাম: নৰেশ্বৰ কলিতা ঘৰ নং : 388 বয়স : 52 লিঙ্গ : পুৰুষ	CFM1307386 ফটো উপলব্ধ	404 নাম : অঞ্জনা কলিতা স্বামীৰ নাম: গনেশ কলিতা ঘৰ নং : 388 বয়স : 40 লিঙ্গ : মহিলা	CFM1307397 ফটো উপলব্ধ	405 নাম : কশৈলা কলিতা স্বামীৰ নাম: নৰেশ্বৰ ঘৰ নং : 388 বয়স : 30 লিঙ্গ : মহিলা	CFM1307375 ফটো উপলব্ধ
406 নাম : মানসজ্যোতি কলিতা পিতাৰ নাম: গনেশ কলিতা ঘৰ নং : 388 বয়স : 22 লিঙ্গ : পুৰুষ	CFM1304898 ফটো উপলব্ধ	407 নাম : নিতমনি কলিতা পিতাৰ নাম: গনেশ কলিতা ঘৰ নং : 390 বয়স : 20 লিঙ্গ : মহিলা	UUI0098749 ফটো উপলব্ধ	408 নাম : কুমুদ কলিতা পিতাৰ নাম: গোপাল ঘৰ নং : 388 বয়স : 62 লিঙ্গ : পুৰুষ	CFM1307411 ফটো উপলব্ধ
409 নাম : জয়ন্তী কলিতা স্বামীৰ নাম: কুমুদ ঘৰ নং : 388 বয়স : 50 লিঙ্গ : মহিলা	CFM1307422 ফটো উপলব্ধ	410 নাম : জয়ন্ত ডেকা পিতাৰ নাম: কুমুদ ডেকা ঘৰ নং : 388 বয়স : 29 লিঙ্গ : পুৰুষ	CFM0166454 ফটো উপলব্ধ	R 411 নাম : ভক্তিপ্ৰভা ডেকা পিতাৰ নাম: কুমুদ কলিতা ঘৰ নং : 388 বয়স : 28 লিঙ্গ : মহিলা	CFM0169680 ফটো উপলব্ধ
412 নাম : মুনাল কলিতা পিতাৰ নাম: কুমুদ কলিতা ঘৰ নং : 391 বয়স : 24 লিঙ্গ : পুৰুষ	UUI0067967 ফটো উপলব্ধ	E 413 নাম : দেবেন্দু আৰ্য পিতাৰ নাম: গোপাল কলিতা ঘৰ নং : 388 বয়স : 68 লিঙ্গ : পুৰুষ	CFM1307433 ফটো উপলব্ধ	414 নাম : বীনা হালৈ স্বামীৰ নাম: ধনঞ্জয় হালৈ ঘৰ নং : 388 বয়স : 70 লিঙ্গ : মহিলা	CFM1307455 ফটো উপলব্ধ
415 নাম : পংকজ হালৈ পিতাৰ নাম: ধনঞ্জয় হালৈ ঘৰ নং : 388 বয়স : 37 লিঙ্গ : পুৰুষ	CFM1307477 ফটো উপলব্ধ	416 নাম : কন্দৰ্প কলিতা পিতাৰ নাম: মহোদৰ ঘৰ নং : 388 বয়স : 55 লিঙ্গ : পুৰুষ	CFM1307488 ফটো উপলব্ধ	417 নাম : গলাপী কলিতা স্বামীৰ নাম: কন্দৰ্প ঘৰ নং : 388 বয়স : 50 লিঙ্গ : মহিলা	CFM1307499 ফটো উপলব্ধ
418 নাম : মনহৰ কলিতা পিতাৰ নাম: কন্দৰ্প কলিতা ঘৰ নং : 388 বয়স : 35 লিঙ্গ : পুৰুষ	CFM1883676 ফটো উপলব্ধ	419 নাম : হৰেন কলিতা পিতাৰ নাম: মহোদৰ ঘৰ নং : 388 বয়স : 56 লিঙ্গ : পুৰুষ	CFM1307502 ফটো উপলব্ধ	420 নাম : হিমালী কলিতা স্বামীৰ নাম: হৰেন ঘৰ নং : 388 বয়স : 48 লিঙ্গ : মহিলা	CFM1307513 ফটো উপলব্ধ



S 421 নাম : হীৰামণি কলিতা পিতাৰ নাম: হৰেন কলিতা ঘৰ নং : 395 বয়স : 28 লিঙ্গ : মহিলা	CFM0169730 ফটো উপলব্ধ	S 422 নাম : বৰ্ণালী কলিতা পিতাৰ নাম: হৰেন কলিতা ঘৰ নং : 395 বয়স : 26 লিঙ্গ : মহিলা	CFM0545426 ফটো উপলব্ধ	423 নাম : বিখোয়া কলিতা স্বামীৰ নাম: কালিকান্ত কলিতা ঘৰ নং : 396 বয়স : 66 লিঙ্গ : মহিলা	CFM1307557 ফটো উপলব্ধ
S 424 নাম : বীমা কলিতা স্বামীৰ নাম: তৰুন কলিতা ঘৰ নং : 396 বয়স : 43 লিঙ্গ : মহিলা	CFM1307568 ফটো উপলব্ধ	425 নাম : দিপক দাশ পিতাৰ নাম: কান্তেশ্বৰ দাশ ঘৰ নং : 396 বয়স : 35 লিঙ্গ : পুৰুষ	CFM1279199 ফটো উপলব্ধ	426 নাম : মইনা কালিতা দাস স্বামীৰ নাম: দিপক দাশ ঘৰ নং : 396 বয়স : 28 লিঙ্গ : মহিলা	CFM0512988 ফটো উপলব্ধ
427 নাম : গোকুল কলিতা পিতাৰ নাম: প্ৰাকান্ত ঘৰ নং : 399 বয়স : 65 লিঙ্গ : পুৰুষ	CFM1307579 ফটো উপলব্ধ	428 নাম : ডালিমী কলিতা স্বামীৰ নাম: গোকুল ঘৰ নং : 399 বয়স : 60 লিঙ্গ : মহিলা	CFM1307580 ফটো উপলব্ধ	429 নাম : গৌতম কলিতা পিতাৰ নাম: গোকুল ঘৰ নং : 399 বয়স : 42 লিঙ্গ : পুৰুষ	CFM1307591 ফটো উপলব্ধ
430 নাম : ভবানী কলিতা স্বামীৰ নাম: গৌতম কলিতা ঘৰ নং : 397 বয়স : 40 লিঙ্গ : মহিলা	CFM7184799 ফটো উপলব্ধ	431 নাম : বঞ্জিত কলিতা পিতাৰ নাম: গোকুল ঘৰ নং : 399 বয়স : 38 লিঙ্গ : পুৰুষ	CFM1307604 ফটো উপলব্ধ	432 নাম : ৰিতুমণি কলিতা স্বামীৰ নাম: বঞ্জিত কলিতা ঘৰ নং : 399 বয়স : 33 লিঙ্গ : মহিলা	CFM0169573 ফটো উপলব্ধ
433 নাম : তৰ কলিতা স্বামীৰ নাম: ৰাজেশ্বৰ কলিতা ঘৰ নং : 398 বয়স : 66 লিঙ্গ : মহিলা	CFM1307615 ফটো উপলব্ধ	434 নাম : অতুল কলিতা পিতাৰ নাম: ৰাজেশ্বৰ ঘৰ নং : 398 বয়স : 48 লিঙ্গ : পুৰুষ	CFM1307626 ফটো উপলব্ধ	435 নাম : ৰূপালী কলিতা স্বামীৰ নাম: মহেশ কলিতা ঘৰ নং : 398 বয়স : 37 লিঙ্গ : মহিলা	CFM0168484 ফটো উপলব্ধ
436 নাম : গলাপী কলিতা স্বামীৰ নাম: নবজীত কলিতা ঘৰ নং : 398ক বয়স : 31 লিঙ্গ : মহিলা	CFM0337204 ফটো উপলব্ধ	437 নাম : কৱিশা লহকৰ কলিতা স্বামীৰ নাম: অতুল কলিতা ঘৰ নং : 398 বয়স : 29 লিঙ্গ : মহিলা	CFM0531525 ফটো উপলব্ধ	# 438 নাম : মহেশ কলিতা পিতাৰ নাম: ৰাজেশ্বৰ কলিতা ঘৰ নং : 398 ক বয়স : 41 লিঙ্গ : পুৰুষ	CFM1307648 ফটো উপলব্ধ
439 নাম : নবজীত কলিতা পিতাৰ নাম: কুমুদ কলিতা ঘৰ নং : 398ক বয়স : 34 লিঙ্গ : পুৰুষ	CFM1883609 ফটো উপলব্ধ	440 নাম : কন্দৰ্প কলিতা পিতাৰ নাম: শিশুৰাম ঘৰ নং : 399 বয়স : 71 লিঙ্গ : পুৰুষ	CFM1307659 ফটো উপলব্ধ	441 নাম : দময়ন্তি কলিতা স্বামীৰ নাম: কন্দৰ্প ঘৰ নং : 399 বয়স : 61 লিঙ্গ : মহিলা	CFM1307660 ফটো উপলব্ধ
442 নাম : মনু কলিতা পিতাৰ নাম: কন্দৰ্প ঘৰ নং : 399 বয়স : 44 লিঙ্গ : পুৰুষ	CFM1307671 ফটো উপলব্ধ	443 নাম : অঞ্জনা কলিতা স্বামীৰ নাম: মনু কলিতা ঘৰ নং : 399 বয়স : 32 লিঙ্গ : মহিলা	CFM1312158 ফটো উপলব্ধ	E 444 নাম : উমেশ কলিতা পিতাৰ নাম: শিশুৰাম ঘৰ নং : 800 বয়স : 63 লিঙ্গ : পুৰুষ	CFM1307693 ফটো উপলব্ধ
445 নাম : প্ৰনিতা কলিতা স্বামীৰ নাম: উমেশ ঘৰ নং : 800 বয়স : 52 লিঙ্গ : মহিলা	CFM1307706 ফটো উপলব্ধ	446 নাম : বিপুল কলিতা পিতাৰ নাম: উমেশ কলিতা ঘৰ নং : 800 বয়স : 32 লিঙ্গ : পুৰুষ	CFM1311462 ফটো উপলব্ধ	447 নাম : বৰিতা বৈশ্য কলিতা স্বামীৰ নাম: বিপুল ঘৰ নং : 400 বয়স : 27 লিঙ্গ : মহিলা	UUI0043398 ফটো উপলব্ধ
448 নাম : হুমেশ্বৰ কলিতা পিতাৰ নাম: শিশুৰাম ঘৰ নং : 801 বয়স : 65 লিঙ্গ : পুৰুষ	CFM1307728 ফটো উপলব্ধ	449 নাম : মিনতী কলিতা স্বামীৰ নাম: হুমেশ্বৰ কলিতা ঘৰ নং : 801 বয়স : 62 লিঙ্গ : মহিলা	CFM1307739 ফটো উপলব্ধ	450 নাম : বসন্ত কলিতা পিতাৰ নাম: হুমেশ্বৰ কলিতা ঘৰ নং : 801 বয়স : 40 লিঙ্গ : পুৰুষ	CFM1883701 ফটো উপলব্ধ



451 নাম : দিগন্ত কলিতা পিতাৰ নাম: হুমেশ্বৰ কলিতা ঘৰ নং : 801 বয়স : 37 লিঙ্গ : পুৰুষ	CFM1883723 ফটো উপলব্ধ	452 নাম : প্রভা কলিতা স্বামীৰ নাম: বসন্ত কলিতা ঘৰ নং : 801 বয়স : 33 লিঙ্গ : মহিলা	CFM1883347 ফটো উপলব্ধ	453 নাম : কৰবী কলিতা স্বামীৰ নাম: দিগন্ত কলিতা ঘৰ নং : 401 ক বয়স : 37 লিঙ্গ : মহিলা	CFM1883358 ফটো উপলব্ধ
454 নাম : সৰলা ঠাকুৰীয়া স্বামীৰ নাম: হৰ্ষ ঘৰ নং : 802 বয়স : 71 লিঙ্গ : মহিলা	CFM1307751 ফটো উপলব্ধ	E 455 নাম : হৰ্ষ ঠাকুৰীয়া পিতাৰ নাম: ছায়াৰাম ঘৰ নং : 802 বয়স : 67 লিঙ্গ : পুৰুষ	CFM1307740 ফটো উপলব্ধ	456 নাম : দীপাঞ্জলী ঠাকুৰীয়া স্বামীৰ নাম: মনমঠ ঠাকুৰীয়া ঘৰ নং : 802 বয়স : 34 লিঙ্গ : মহিলা	CFM1311597 ফটো উপলব্ধ
457 নাম : প্রহ্লাদ ঠাকুৰীয়া পিতাৰ নাম: হৰ্ষ ঠাকুৰীয়া ঘৰ নং : 402 বয়স : 26 লিঙ্গ : পুৰুষ	CFM1273861 ফটো উপলব্ধ	458 নাম : মনমঠ ঠাকুৰীয়া পিতাৰ নাম: হৰ্ষ ঠাকুৰীয়া ঘৰ নং : 802 ক বয়স : 35 লিঙ্গ : পুৰুষ	CFM1311246 ফটো উপলব্ধ	459 নাম : কিতী ঠাকুৰীয়া পিতাৰ নাম: ছায়াৰাম ঘৰ নং : 803 বয়স : 75 লিঙ্গ : পুৰুষ	CFM1307762 ফটো উপলব্ধ
460 নাম : হৰিশ ঠাকুৰীয়া পিতাৰ নাম: কিতী ঘৰ নং : 803 বয়স : 36 লিঙ্গ : পুৰুষ	CFM1307795 ফটো উপলব্ধ	461 নাম : সঞ্জিতা ঠাকুৰীয়া স্বামীৰ নাম: হৰিশ ঠাকুৰীয়া ঘৰ নং : 403 বয়স : 34 লিঙ্গ : মহিলা	CFM0169631 ফটো উপলব্ধ	462 নাম : ভবেন কলিতা পিতাৰ নাম: পুষ্পৰাম ঘৰ নং : 808 বয়স : 52 লিঙ্গ : পুৰুষ	CFM1307808 ফটো উপলব্ধ
463 নাম : জুতীকা কলিতা স্বামীৰ নাম: ভবেন কলিতা ঘৰ নং : 808 বয়স : 46 লিঙ্গ : মহিলা	CFM1307819 ফটো উপলব্ধ	464 নাম : বতন কলিতা পিতাৰ নাম: ভবেন কলিতা ঘৰ নং : 808 বয়স : 25 লিঙ্গ : পুৰুষ	CFM0323808 ফটো উপলব্ধ	S 465 নাম : মনালিছা কলিতা পিতাৰ নাম: ভবেন কলিতা ঘৰ নং : 808 বয়স : 24 লিঙ্গ : মহিলা	CFM0323816 ফটো উপলব্ধ
466 নাম : Assam Assam পিতাৰ নাম: Assam Assam ঘৰ নং : 805 বয়স : 57 লিঙ্গ : পুৰুষ	CFM1307842 ফটো উপলব্ধ	467 নাম : গিতাঞ্জলী হালৈ স্বামীৰ নাম: ফলিন হালৈ ঘৰ নং : 805 বয়স : 48 লিঙ্গ : মহিলা	CFM1307853 ফটো উপলব্ধ	468 নাম : কঙ্কণ হালৈ পিতাৰ নাম: ফানীল হালৈ ঘৰ নং : 805 বয়স : 27 লিঙ্গ : পুৰুষ	CFM0542597 ফটো উপলব্ধ
469 নাম : খনীন্দ্র ডেকা মাতৃৰ নাম: ফুলেশ্বৰী ডেকা ঘৰ নং : 805 বয়স : 26 লিঙ্গ : পুৰুষ	CFM0471540 ফটো উপলব্ধ	470 নাম : অংকিতা হালৈ পিতাৰ নাম: ফলিন হালৈ ঘৰ নং : 405 বয়স : 20 লিঙ্গ : মহিলা	UUI0095653 ফটো উপলব্ধ	#2 471 নাম : ফুলেশ্বৰী ডেকা স্বামীৰ নাম: মদন ডেকা ঘৰ নং : 805 ক বয়স : 53 লিঙ্গ : মহিলা	CFM1307831 ফটো উপলব্ধ
E 472 নাম : ঘনোকান্ত হালৈ পিতাৰ নাম: মহিকান্ত ঘৰ নং : 806 বয়স : 85 লিঙ্গ : পুৰুষ	CFM1307864 ফটো উপলব্ধ	473 নাম : সতিশ হালৈ পিতাৰ নাম: ঘনোকান্ত হালৈ ঘৰ নং : 806 বয়স : 44 লিঙ্গ : পুৰুষ	CFM1307875 ফটো উপলব্ধ	474 নাম : গোলাপী হালৈ স্বামীৰ নাম: সতীশ হালৈ ঘৰ নং : 806 বয়স : 37 লিঙ্গ : মহিলা	CFM0169581 ফটো উপলব্ধ
475 নাম : নবজ্যোতি হালৈ পিতাৰ নাম: সতীশ হালৈ ঘৰ নং : 406 বয়স : 20 লিঙ্গ : পুৰুষ	UUI0097030 ফটো উপলব্ধ	476 নাম : সাবিত্ৰী কলিতা পিতাৰ নাম: হৰমহোন ঘৰ নং : 809 বয়স : 56 লিঙ্গ : মহিলা	CFM1307897 ফটো উপলব্ধ	477 নাম : ৰিতা পঠক স্বামীৰ নাম: মদন পঠক ঘৰ নং : 407 বয়স : 47 লিঙ্গ : মহিলা	CFM0291112 ফটো উপলব্ধ
478 নাম : চুমি কলিতা পিতাৰ নাম: হিতেশ কলিতা ঘৰ নং : 407 বয়স : 23 লিঙ্গ : মহিলা	UUI0097691 ফটো উপলব্ধ	479 নাম : বৰষা পাঠক পিতাৰ নাম: জীবন পাঠক ঘৰ নং : 407 বয়স : 23 লিঙ্গ : মহিলা	UUI0025403 ফটো উপলব্ধ	E 480 নাম : উৰ্মিলা পাঠক পিতাৰ নাম: হৰমহোন ঘৰ নং : 809 ক বয়স : 55 লিঙ্গ : মহিলা	CFM1307900 ফটো উপলব্ধ



E 481 নাম : মদন পাঠক পিতাৰ নাম : হৰমোহন ঘৰ নং : 809ঘ বয়স : 53 লিঙ্গ : পুৰুষ	CFM1307911 ফটো উপলব্ধ	482 নাম : হিতেশ কলিতা পিতাৰ নাম : হৰমোহন ঘৰ নং : 809ঘ বয়স : 52 লিঙ্গ : পুৰুষ	CFM1307944 ফটো উপলব্ধ	483 নাম : জীবন পাঠক পিতাৰ নাম : হৰমোহন ঘৰ নং : 809ঘ বয়স : 52 লিঙ্গ : পুৰুষ	CFM1307922 ফটো উপলব্ধ
484 নাম : গীতা কলিতা স্বামীৰ নাম : হিতেশ কলিতা ঘৰ নং : 809ঘ বয়স : 50 লিঙ্গ : মহিলা	CFM1307955 ফটো উপলব্ধ	485 নাম : নিৰেন পাঠক পিতাৰ নাম : হৰমোহন ঘৰ নং : 809ঘ বয়স : 49 লিঙ্গ : পুৰুষ	CFM1307977 ফটো উপলব্ধ	486 নাম : প্ৰনিতা পাঠক স্বামীৰ নাম : জীবন পাঠক ঘৰ নং : 809ঘ বয়স : 46 লিঙ্গ : মহিলা	CFM1307933 ফটো উপলব্ধ
487 নাম : মিনা পাঠক স্বামীৰ নাম : প্ৰদীপ পাঠক ঘৰ নং : 809ঘ বয়স : 44 লিঙ্গ : মহিলা	CFM1312090 ফটো উপলব্ধ	488 নাম : প্ৰদীপ পাঠক পিতাৰ নাম : হৰমোহন ঘৰ নং : 809ঘ বয়স : 42 লিঙ্গ : পুৰুষ	CFM1307966 ফটো উপলব্ধ	489 নাম : বুমী ভৰালী পাঠক স্বামীৰ নাম : নিৰেন পাঠক ঘৰ নং : 809ঘ বয়স : 35 লিঙ্গ : মহিলা	CFM1312136 ফটো উপলব্ধ
490 নাম : বালেক ক্ষত্ৰীয় পিতাৰ নাম : বালোৰাম ঘৰ নং : 809 বয়স : 95 লিঙ্গ : পুৰুষ	CFM1308016 ফটো উপলব্ধ	E 491 নাম : মাধবী ক্ষত্ৰীয় স্বামীৰ নাম : বালেক ঘৰ নং : 809 বয়স : 78 লিঙ্গ : মহিলা	CFM1308027 ফটো উপলব্ধ	492 নাম : ভবানী ক্ষত্ৰীয় পিতাৰ নাম : বালেক ক্ষত্ৰীয় ঘৰ নং : 809 বয়স : 54 লিঙ্গ : মহিলা	CFM1308050 ফটো উপলব্ধ
493 নাম : হৰেকৃষ্ণ ক্ষত্ৰীয় পিতাৰ নাম : হৰেকৃষ্ণ ক্ষত্ৰীয় ঘৰ নং : 809 বয়স : 52 লিঙ্গ : পুৰুষ	CFM1308038 ফটো উপলব্ধ	494 নাম : পংকজ ক্ষত্ৰীয় পিতাৰ নাম : বালেক ঘৰ নং : 809 বয়স : 48 লিঙ্গ : পুৰুষ	CFM1308049 ফটো উপলব্ধ	495 নাম : জ্ঞানদা ক্ষত্ৰীয় স্বামীৰ নাম : হৰেকৃষ্ণ ক্ষত্ৰীয় ঘৰ নং : 809 বয়স : 45 লিঙ্গ : মহিলা	CFM1312114 ফটো উপলব্ধ
496 নাম : মাকনী ক্ষত্ৰীয় স্বামীৰ নাম : পংকজ ক্ষত্ৰীয় ঘৰ নং : 809 বয়স : 36 লিঙ্গ : মহিলা	CFM1164219 ফটো উপলব্ধ	497 নাম : প্ৰাণকৃষ্ণ হালৈ পিতাৰ নাম : মদন হালৈ ঘৰ নং : 809 বয়স : 29 লিঙ্গ : পুৰুষ	CFM0523589 ফটো উপলব্ধ	S 498 নাম : বন্দীতা হালৈ পিতাৰ নাম : কৃষ্ণকান্ত হালৈ ঘৰ নং : 809 বয়স : 28 লিঙ্গ : মহিলা	CFM0166330 ফটো উপলব্ধ
499 নাম : জীন্ট হালৈ পিতাৰ নাম : কৃষ্ণ কান্ত হালৈ ঘৰ নং : 409 ক বয়স : 24 লিঙ্গ : পুৰুষ	CFM0368217 ফটো উপলব্ধ	500 নাম : কৃষ্ণকান্ত হালৈ পিতাৰ নাম : শৰত চন্দ্ৰ হালৈ ঘৰ নং : 809 ক বয়স : 49 লিঙ্গ : পুৰুষ	CFM1308072 ফটো উপলব্ধ	501 নাম : মিন হালৈ স্বামীৰ নাম : কৃষ্ণকান্ত হালৈ ঘৰ নং : 809 ক বয়স : 44 লিঙ্গ : মহিলা	CFM1308083 ফটো উপলব্ধ
E 502 নাম : সুৰেন্দৰলাল তহবিলদাৰ স্বামীৰ নাম : যোগেন্দ্ৰ ঘৰ নং : 810 বয়স : 75 লিঙ্গ : মহিলা	CFM1308094 ফটো উপলব্ধ	503 নাম : ডিম্বেশ্বৰ তহবিলদাৰ পিতাৰ নাম : যোগেন্দ্ৰ ঘৰ নং : 410 বয়স : 62 লিঙ্গ : পুৰুষ	CFM1308163 ফটো উপলব্ধ	504 নাম : বিণা কলিতা স্বামীৰ নাম : ডিম্বেশ্বৰ তহবিলদাৰ ঘৰ নং : 410 বয়স : 55 লিঙ্গ : মহিলা	CFM1308174 ফটো উপলব্ধ
505 নাম : অশোক তহবিলদাৰ পিতাৰ নাম : যোগেন্দ্ৰ তহবিলদাৰ ঘৰ নং : 410 বয়স : 52 লিঙ্গ : পুৰুষ	CFM1308141 ফটো উপলব্ধ	506 নাম : বৰ্ণজিত তহবিলদাৰ পিতাৰ নাম : যোগেন্দ্ৰ ঘৰ নং : 810 বয়স : 50 লিঙ্গ : পুৰুষ	CFM1308129 ফটো উপলব্ধ	507 নাম : জতিন তহবিলদাৰ পিতাৰ নাম : যোগেন্দ্ৰ ঘৰ নং : 810 বয়স : 46 লিঙ্গ : পুৰুষ	CFM1308152 ফটো উপলব্ধ
508 নাম : শীখা তহবিলদাৰ স্বামীৰ নাম : বৰ্ণজিত তহবিলদাৰ ঘৰ নং : 810 বয়স : 44 লিঙ্গ : মহিলা	CFM1308130 ফটো উপলব্ধ	509 নাম : পৰাগ তহবিলদাৰ পিতাৰ নাম : ডিম্বেশ্বৰ তহবিলদাৰ ঘৰ নং : 410 বয়স : 27 লিঙ্গ : পুৰুষ	UUI0057281 ফটো উপলব্ধ	510 নাম : বিডিপ তহবিলদাৰ পিতাৰ নাম : ডিম্বেশ্বৰ তহবিলদাৰ ঘৰ নং : 410 বয়স : 24 লিঙ্গ : পুৰুষ	CFM0345439 ফটো উপলব্ধ



511 নাম : দিলীপ তহবিলদাৰ পিতাৰ নাম: যোগেন্দ্ৰ ঘৰ নং : 410ক বয়স : 56 লিঙ্গ : পুৰুষ	CFM1308107 ফটো উপলব্ধ	512 নাম : দময়ন্তী তহবিলদাৰ স্বামীৰ নাম: দিলীপ ঘৰ নং : 410ক বয়স : 53 লিঙ্গ : মহিলা	CFM1308118 ফটো উপলব্ধ	513 নাম : কৰিস্মা তহবিলদাৰ পিতাৰ নাম: দিলীপ তহবিলদাৰ ঘৰ নং : 410ক বয়স : 26 লিঙ্গ : মহিলা	CFM0289876 ফটো উপলব্ধ
514 নাম : বিজিত তহবিলদাৰ পিতাৰ নাম: দিলীপ তহবিলদাৰ ঘৰ নং : 410ক বয়স : 24 লিঙ্গ : পুৰুষ	CFM0371476 ফটো উপলব্ধ	515 নাম : দুবৰী তহবিলদাৰ পিতাৰ নাম: ডিম্বেশ্বৰ তহবিলদাৰ ঘৰ নং : 810 ক বয়স : 29 লিঙ্গ : মহিলা	CFM0199737 ফটো উপলব্ধ	516 নাম : বিনোদ কলিতা পিতাৰ নাম: বাহী ঘৰ নং : 811 বয়স : 75 লিঙ্গ : পুৰুষ	CFM1308185 ফটো উপলব্ধ
E 517 নাম : বোনো কলিতা স্বামীৰ নাম: বিনোদ ঘৰ নং : 811 বয়স : 60 লিঙ্গ : মহিলা	CFM1308196 ফটো উপলব্ধ	518 নাম : কনিষ্ঠ কলিতা পিতাৰ নাম: বিনোদ ঘৰ নং : 811 বয়স : 43 লিঙ্গ : পুৰুষ	CFM1308232 ফটো উপলব্ধ	519 নাম : ৰীতা কলিতা স্বামীৰ নাম: কনিষ্ঠ কলিতা ঘৰ নং : 811 বয়স : 37 লিঙ্গ : মহিলা	CFM1312056 ফটো উপলব্ধ
520 নাম : নব কলিতা পিতাৰ নাম: বিনোদ ঘৰ নং : 811ক বয়স : 50 লিঙ্গ : পুৰুষ	CFM1308210 ফটো উপলব্ধ	521 নাম : ৰিঙ্ক কলিতা স্বামীৰ নাম: নব কলিতা ঘৰ নং : 811ক বয়স : 40 লিঙ্গ : মহিলা	CFM1312078 ফটো উপলব্ধ	522 নাম : ধৰনী কলিতা পিতাৰ নাম: কৃষ্ণ কলিতা ঘৰ নং : 812 বয়স : 45 লিঙ্গ : পুৰুষ	CFM1308254 ফটো উপলব্ধ
523 নাম : চবিনীবালা কলিতা পিতাৰ নাম: কৃষ্ণ ঘৰ নং : 812 বয়স : 44 লিঙ্গ : মহিলা	CFM1308243 ফটো উপলব্ধ	524 নাম : ববিতা কলিতা স্বামীৰ নাম: ধৰনী কলিতা ঘৰ নং : 812 বয়স : 37 লিঙ্গ : মহিলা	CFM1312067 ফটো উপলব্ধ	S 525 নাম : প্ৰণিতা দেৱী মাতৃৰ নাম: লিলা দেৱী ঘৰ নং : 812 বয়স : 28 লিঙ্গ : মহিলা	CFM0473199 ফটো উপলব্ধ
526 নাম : হীৰামনি হালৈ পিতাৰ নাম: অনিল হালৈ ঘৰ নং : 412 বয়স : 21 লিঙ্গ : মহিলা	UUI0076083 ফটো উপলব্ধ	527 নাম : লীলা দেৱী স্বামীৰ নাম: যদুকুমাৰ শৰ্মা ঘৰ নং : 812ক বয়স : 60 লিঙ্গ : মহিলা	CFM1308265 ফটো উপলব্ধ	528 নাম : অনিল হালৈ পিতাৰ নাম: দামোদৰ ঘৰ নং : 812খ বয়স : 46 লিঙ্গ : পুৰুষ	CFM1308276 ফটো উপলব্ধ
529 নাম : কুসুম হালৈ স্বামীৰ নাম: অনিল হালৈ ঘৰ নং : 812খ বয়স : 44 লিঙ্গ : মহিলা	CFM1308287 ফটো উপলব্ধ	530 নাম : বিপুল কুমাৰ শৰ্মা পিতাৰ নাম: লীলাদেৱী শৰ্মা ঘৰ নং : 812ক বয়স : 36 লিঙ্গ : পুৰুষ	CFM1883574 ফটো উপলব্ধ	E 531 নাম : ৰাতুল কুমাৰ শৰ্মা মাতৃৰ নাম: লীলা দেৱী ঘৰ নং : 812ক বয়স : 32 লিঙ্গ : পুৰুষ	CFM1883665 ফটো উপলব্ধ
532 নাম : ৰাধে ডেকা স্বামীৰ নাম: কৈলাশ ঘৰ নং : 813 বয়স : 85 লিঙ্গ : মহিলা	CFM1308298 ফটো উপলব্ধ	533 নাম : উষা ডেকা পিতাৰ নাম: কৈলাশ ঘৰ নং : 813 বয়স : 54 লিঙ্গ : মহিলা	CFM1308345 ফটো উপলব্ধ	534 নাম : অভিজিৎ ডেকা মাতৃৰ নাম: হেমলতা ডেকা ঘৰ নং : 813 বয়স : 39 লিঙ্গ : পুৰুষ	CFM0167312 ফটো উপলব্ধ
535 নাম : বিচিত্ৰ হালৈ পিতাৰ নাম: প্ৰমোদ হালৈ ঘৰ নং : 813 বয়স : 35 লিঙ্গ : পুৰুষ	CFM0468843 ফটো উপলব্ধ	536 নাম : সবিতা হালৈ স্বামীৰ নাম: বিচিত্ৰ হালৈ ঘৰ নং : 813 বয়স : 32 লিঙ্গ : মহিলা	CFM0473439 ফটো উপলব্ধ	S 537 নাম : সৰলা ডেকা মাতৃৰ নাম: হেমলতা ডেকা ঘৰ নং : 813 বয়স : 31 লিঙ্গ : মহিলা	CFM0168450 ফটো উপলব্ধ
538 নাম : হেমলতা ডেকা স্বামীৰ নাম: নাৰায়ন ঘৰ নং : 813ক বয়স : 59 লিঙ্গ : মহিলা	CFM1308312 ফটো উপলব্ধ	E 539 নাম : নাৰায়ন ডেকা পিতাৰ নাম: কৈলাশ ঘৰ নং : 813ক বয়স : 55 লিঙ্গ : পুৰুষ	CFM1308301 ফটো উপলব্ধ	540 নাম : দিবাকৰ ডেকা পিতাৰ নাম: কৈলাশ ঘৰ নং : 813খ বয়স : 51 লিঙ্গ : পুৰুষ	CFM1308323 ফটো উপলব্ধ



541 নাম : জেউতি ডেকা স্বামীৰ নাম : দিবাকৰ ডেকা ঘৰ নং : 813খ বয়স : 45 লিঙ্গ : মহিলা	CFM1308334 ফটো উপলব্ধ	542 নাম : সুমিত্ৰা ডেকা স্বামীৰ নাম : বিহুৰাম ঘৰ নং : 818 বয়স : 75 লিঙ্গ : মহিলা	CFM1308356 ফটো উপলব্ধ	E 543 নাম : মদন দাস পিতাৰ নাম : বিহুৰাম ঘৰ নং : 818 বয়স : 57 লিঙ্গ : পুৰুষ	CFM1308367 ফটো উপলব্ধ
544 নাম : শকুন্তলা দাস স্বামীৰ নাম : মদন দাস ঘৰ নং : 818 বয়স : 52 লিঙ্গ : মহিলা	CFM1308378 ফটো উপলব্ধ	545 নাম : কবীতা ডেকা স্বামীৰ নাম : অনিল ডেকা ঘৰ নং : 818 বয়স : 46 লিঙ্গ : মহিলা	CFM1308390 ফটো উপলব্ধ	546 নাম : নীলকমল দাস পিতাৰ নাম : মদন দাস ঘৰ নং : 414 বয়স : 23 লিঙ্গ : পুৰুষ	CFM0453936 ফটো উপলব্ধ
547 নাম : জ্যোতিৰ্ময় ডেকা পিতাৰ নাম : অনিল ডেকা ঘৰ নং : 414 বয়স : 23 লিঙ্গ : পুৰুষ	CFM0454066 ফটো উপলব্ধ	548 নাম : অনিল কুমাৰ ডেকা পিতাৰ নাম : বিহুৰাম ঘৰ নং : 818ক বয়স : 53 লিঙ্গ : পুৰুষ	CFM1308389 ফটো উপলব্ধ	549 নাম : কিশোৰ দেকা পিতাৰ নাম : বিহুৰাম ঘৰ নং : 818খ বয়স : 46 লিঙ্গ : পুৰুষ	CFM1308403 ফটো উপলব্ধ
550 নাম : মৰমী ডেকা স্বামীৰ নাম : কিশোৰ ডেকা ঘৰ নং : 818খ বয়স : 34 লিঙ্গ : মহিলা	CFM1311939 ফটো উপলব্ধ	551 নাম : ডালিম ডেকা পিতাৰ নাম : নীলা ঘৰ নং : 81৫ বয়স : 67 লিঙ্গ : পুৰুষ	CFM1308414 ফটো উপলব্ধ	552 নাম : জয়ন্তী ডেকা স্বামীৰ নাম : ডালিম ডেকা ঘৰ নং : 81৫ বয়স : 58 লিঙ্গ : মহিলা	CFM0168443 ফটো উপলব্ধ
553 নাম : নয়ন ডেকা পিতাৰ নাম : দালিম ডেকা ঘৰ নং : 81৫ বয়স : 37 লিঙ্গ : পুৰুষ	CFM1311382 ফটো উপলব্ধ	554 নাম : বমেন ডেকা পিতাৰ নাম : ডালিম ডেকা ঘৰ নং : 81৫ বয়স : 36 লিঙ্গ : পুৰুষ	CFM1311371 ফটো উপলব্ধ	555 নাম : ক্ষীৰোদা ডেকা স্বামীৰ নাম : বমেন ডেকা ঘৰ নং : 81৫ক বয়স : 33 লিঙ্গ : মহিলা	CFM1312034 ফটো উপলব্ধ
556 নাম : বেবিতা ডেকা স্বামীৰ নাম : নয়ন ডেকা ঘৰ নং : 81৫খ বয়স : 32 লিঙ্গ : মহিলা	CFM1312023 ফটো উপলব্ধ	557 নাম : তপন ডেকা পিতাৰ নাম : পৰীক্ষিত ঘৰ নং : 81৬ বয়স : 64 লিঙ্গ : পুৰুষ	CFM1308436 ফটো উপলব্ধ	558 নাম : মলয়া ডেকা পিতাৰ নাম : পৰীক্ষিত ঘৰ নং : 81৬ বয়স : 52 লিঙ্গ : মহিলা	CFM1308458 ফটো উপলব্ধ
559 নাম : কল্যাণী ডেকা স্বামীৰ নাম : তপত ডেকা ঘৰ নং : 81৬ বয়স : 50 লিঙ্গ : মহিলা	CFM1308447 ফটো উপলব্ধ	560 নাম : মৰমী বৈশা স্বামীৰ নাম : অভিজিত ডেকা ঘৰ নং : 416 বয়স : 36 লিঙ্গ : মহিলা	UUI0003988 ফটো উপলব্ধ	561 নাম : প্ৰদীপ দেকা পিতাৰ নাম : তপন ডেকা ঘৰ নং : 81৬ বয়স : 33 লিঙ্গ : পুৰুষ	CFM0167544 ফটো উপলব্ধ
562 নাম : অনিতা বড়ো ডেকা স্বামীৰ নাম : প্ৰদীপ ডেকা ঘৰ নং : 81৬ বয়স : 31 লিঙ্গ : মহিলা	CFM1164235 ফটো উপলব্ধ	563 নাম : গিৰিবালা মেধি স্বামীৰ নাম : হৰনাৰায়ন ঘৰ নং : 81৭ বয়স : 79 লিঙ্গ : মহিলা	CFM1308469 ফটো উপলব্ধ	564 নাম : নমল মেধী মাতৃৰ নাম : গিৰিবালা মেধী ঘৰ নং : 81৭ বয়স : 40 লিঙ্গ : পুৰুষ	CFM0166355 ফটো উপলব্ধ
565 নাম : কমল মেধি পিতাৰ নাম : হৰনাৰায়ন ঘৰ নং : 81৭ বয়স : 39 লিঙ্গ : পুৰুষ	CFM1308470 ফটো উপলব্ধ	E 566 নাম : কুশল মেধি পিতাৰ নাম : প্ৰানেশ্বৰ ঘৰ নং : 81৮ বয়স : 73 লিঙ্গ : পুৰুষ	CFM1308481 ফটো উপলব্ধ	567 নাম : দশমী মেধি স্বামীৰ নাম : কুশল ঘৰ নং : 81৮ বয়স : 65 লিঙ্গ : মহিলা	CFM1308492 ফটো উপলব্ধ
568 নাম : ধনজিত মেধী পিতাৰ নাম : কুশল মেধী ঘৰ নং : 81৮ বয়স : 42 লিঙ্গ : পুৰুষ	CFM1157189 ফটো উপলব্ধ	569 নাম : হিৰন মেধী স্বামীৰ নাম : ধনজিত মেধী ঘৰ নং : 81৮ বয়স : 40 লিঙ্গ : মহিলা	CFM1311815 ফটো উপলব্ধ	570 নাম : প্ৰাজিত মেধি পিতাৰ নাম : কুশল ঘৰ নং : 81৮ বয়স : 38 লিঙ্গ : পুৰুষ	CFM1308516 ফটো উপলব্ধ



571 নাম : উষা মেধী স্বামীৰ নাম : শ্ৰীজিত মেধী ঘৰ নং : 81৮ বয়স : 32 লিঙ্গ : মহিলা	CFM1158245 ফটো উপলব্ধ	572 নাম : সুমিত্ৰা পাঠক স্বামীৰ নাম : পৰমানন্দ ঘৰ নং : 81৯ বয়স : 84 লিঙ্গ : মহিলা	CFM1308527 ফটো উপলব্ধ	E 573 নাম : হিমালী পাঠক পিতাৰ নাম : পৰমানন্দ ঘৰ নং : 81৯ বয়স : 41 লিঙ্গ : মহিলা	CFM1308538 ফটো উপলব্ধ
E 574 নাম : হেমেন পাঠক পিতাৰ নাম : পৰমানন্দ ঘৰ নং : 81৯ বয়স : 43 লিঙ্গ : পুৰুষ	CFM1308549 ফটো উপলব্ধ	575 নাম : সত্যবতী ডেকা পিতাৰ নাম : তপনজীত ডেকা ঘৰ নং : 81৯ বয়স : 25 লিঙ্গ : মহিলা	CFM1254119 ফটো উপলব্ধ	E 576 নাম : হৰিশ পাঠক পিতাৰ নাম : পৰমানন্দ ঘৰ নং : 81৯ বয়স : 41 লিঙ্গ : পুৰুষ	CFM1308561 ফটো উপলব্ধ
577 নাম : দময়ন্তী পাঠক স্বামীৰ নাম : হৰিশ পাঠক ঘৰ নং : 81৯ বয়স : 36 লিঙ্গ : মহিলা	CFM1308572 ফটো উপলব্ধ	578 নাম : বিন্দা পাঠক স্বামীৰ নাম : চুশীল পাঠক ঘৰ নং : 820 বয়স : 50 লিঙ্গ : মহিলা	CFM1308594 ফটো উপলব্ধ	579 নাম : কংকন পাঠক মাতৃৰ নাম : বিন্দা পাঠক ঘৰ নং : 820 বয়স : 28 লিঙ্গ : পুৰুষ	CFM0200279 ফটো উপলব্ধ
580 নাম : ডম্বুৰ লামা পিতাৰ নাম : পাঞ্জাবসিং লামা ঘৰ নং : 821 বয়স : 69 লিঙ্গ : পুৰুষ	CFM1308607 ফটো উপলব্ধ	581 নাম : পাসাঙ্গ লামা পিতাৰ নাম : ডম্বুৰ লামা ঘৰ নং : 421 বয়স : 24 লিঙ্গ : পুৰুষ	CFM0411397 ফটো উপলব্ধ	582 নাম : ধনবাহাদুৰ লামা পিতাৰ নাম : ধৰ্মেন ঘৰ নং : 822 বয়স : 73 লিঙ্গ : পুৰুষ	CFM1308629 ফটো উপলব্ধ
583 নাম : মঙ্গলী লামা স্বামীৰ নাম : ধনবাহাদুৰ ঘৰ নং : 822 বয়স : 70 লিঙ্গ : মহিলা	CFM1308630 ফটো উপলব্ধ	584 নাম : দানীৰাম বড়ো পিতাৰ নাম : কানুৰাম বড়ো ঘৰ নং : 822 বয়স : 57 লিঙ্গ : পুৰুষ	CFM1311315 ফটো উপলব্ধ	585 নাম : লাৰাৰী বড়ো স্বামীৰ নাম : দানীৰাম বড়ো ঘৰ নং : 822 বয়স : 50 লিঙ্গ : মহিলা	CFM1311677 ফটো উপলব্ধ
586 নাম : চিবি লামা স্বামীৰ নাম : বৃন্দী সিঙ লামা ঘৰ নং : 822 বয়স : 32 লিঙ্গ : মহিলা	CFM1311804 ফটো উপলব্ধ	S 587 নাম : বানিলা বড়ো পিতাৰ নাম : বিষ্ণী বড়ো ঘৰ নং : 422 বয়স : 25 লিঙ্গ : মহিলা	CFM0290049 ফটো উপলব্ধ	588 নাম : নেৰসীন বড়ো পিতাৰ নাম : দানেৰাম বড়ো ঘৰ নং : 422 বয়স : 20 লিঙ্গ : পুৰুষ	UUI0119560 ফটো উপলব্ধ
589 নাম : বিষ্টি বড়ো পিতাৰ নাম : লাহিত ঘৰ নং : 822ক বয়স : 52 লিঙ্গ : পুৰুষ	CFM1308652 ফটো উপলব্ধ	590 নাম : খৰ্গেশ্বৰী বড়ো স্বামীৰ নাম : বিষ্টি ঘৰ নং : 822ক বয়স : 47 লিঙ্গ : মহিলা	CFM1308663 ফটো উপলব্ধ	591 নাম : বাপন বসুমতাৰী পিতাৰ নাম : পৰ্বন ঘৰ নং : 823 বয়স : 39 লিঙ্গ : পুৰুষ	CFM1308696 ফটো উপলব্ধ
592 নাম : পদ্ম বসুমতাৰী স্বামীৰ নাম : বাপন বসুমতাৰী ঘৰ নং : 823 বয়স : 34 লিঙ্গ : মহিলা	CFM1883405 ফটো উপলব্ধ	593 নাম : পবন বসুমতাৰী পিতাৰ নাম : উমা ঘৰ নং : 823ক বয়স : 64 লিঙ্গ : পুৰুষ	CFM1308674 ফটো উপলব্ধ	594 নাম : অপন বসুমতাৰী পিতাৰ নাম : পৰ্বন ঘৰ নং : 823ক বয়স : 37 লিঙ্গ : পুৰুষ	CFM1308709 ফটো উপলব্ধ
595 নাম : ৰাখী বসুমতাৰী স্বামীৰ নাম : অপন বসুমতাৰী ঘৰ নং : 823ক বয়স : 35 লিঙ্গ : মহিলা	CFM1308710 ফটো উপলব্ধ	596 নাম : সুৰমা ব্ৰহ্ম স্বামীৰ নাম : প্ৰশান্ত কুমাৰ ব্ৰহ্ম ঘৰ নং : 828 বয়স : 50 লিঙ্গ : মহিলা	CFM1308743 ফটো উপলব্ধ	597 নাম : চমেন ব্ৰহ্ম পিতাৰ নাম : লোকেন্দ্র ঘৰ নং : 828 বয়স : 46 লিঙ্গ : পুৰুষ	CFM1308754 ফটো উপলব্ধ
598 নাম : দিবী ব্ৰহ্ম স্বামীৰ নাম : চমেন ব্ৰহ্ম ঘৰ নং : 828 বয়স : 40 লিঙ্গ : মহিলা	CFM1308765 ফটো উপলব্ধ	E 599 নাম : ধৰম সিং ব্ৰহ্ম পিতাৰ নাম : প্ৰশান্ত কুমাৰ ব্ৰহ্ম ঘৰ নং : 828 বয়স : 33 লিঙ্গ : পুৰুষ	CFM1883585 ফটো উপলব্ধ	600 নাম : অনচুমা ব্ৰহ্ম পিতাৰ নাম : সমেন ব্ৰহ্ম ঘৰ নং : 828 বয়স : 25 লিঙ্গ : পুৰুষ	CFM0471136 ফটো উপলব্ধ



601 নাম : বন্দেশ্বৰ ব্ৰহ্ম পিতাৰ নাম: নৰেন ঘৰ নং : 826 বয়স : 54 লিঙ্গ : পুৰুষ	CFM1308798 ফটো উপলব্ধ	602 নাম : ৰূপালী ব্ৰহ্ম স্বামীৰ নাম: বন্দেশ্বৰ ব্ৰহ্ম ঘৰ নং : 826 বয়স : 50 লিঙ্গ : মহিলা	CFM1308801 ফটো উপলব্ধ	603 নাম : মৈত্ৰী ব্ৰহ্ম পিতাৰ নাম: বন্দেশ্বৰ ব্ৰহ্ম ঘৰ নং : 826 বয়স : 34 লিঙ্গ : মহিলা	CFM0471094 ফটো উপলব্ধ
604 নাম : নিজম ব্ৰহ্ম পিতাৰ নাম: বন্দেশ্বৰ ব্ৰহ্ম ঘৰ নং : 826 বয়স : 31 লিঙ্গ : পুৰুষ	CFM1883643 ফটো উপলব্ধ	E 605 নাম : চশিন্দ্র বসুমতাৰী পিতাৰ নাম: চশিন্দ্র ঘৰ নং : 829 বয়স : 75 লিঙ্গ : পুৰুষ	CFM1308812 ফটো উপলব্ধ	E 606 নাম : খাম্ফা বসুমতাৰী পিতাৰ নাম: চশিন্দ্র ঘৰ নং : 829 বয়স : 50 লিঙ্গ : পুৰুষ	CFM1308834 ফটো উপলব্ধ
607 নাম : সৰোজনী বসুমতাৰী স্বামীৰ নাম: নৰেন বসুমতাৰী ঘৰ নং : 829 বয়স : 35 লিঙ্গ : মহিলা	CFM1311940 ফটো উপলব্ধ	E 608 নাম : বাঙ্গাল বসুমতাৰী পিতাৰ নাম: চশিন্দ্র ঘৰ নং : 829 বয়স : 56 লিঙ্গ : পুৰুষ	CFM1308845 ফটো উপলব্ধ	609 নাম : জোমৈ ৰনি মুচাহাৰী স্বামীৰ নাম: ভবেন মুচাহাৰী ঘৰ নং : 828 বয়স : 35 লিঙ্গ : মহিলা	CFM1311893 ফটো উপলব্ধ
S 610 নাম : পম্পী বসুমতাৰী স্বামীৰ নাম: বাবুৰাম মুছাহাৰী ঘৰ নং : 828 বয়স : 33 লিঙ্গ : মহিলা	CFM1883370 ফটো উপলব্ধ	611 নাম : বাবুৰাম বসুমতাৰী পিতাৰ নাম: ৰাহুলী বসুমতাৰী ঘৰ নং : 828 বয়স : 32 লিঙ্গ : পুৰুষ	CFM1311393 ফটো উপলব্ধ	612 নাম : অলে বসুমতাৰী স্বামীৰ নাম: বাবুৰাম বসুমতাৰী ঘৰ নং : 828 বয়স : 31 লিঙ্গ : মহিলা	UUI0027342 ফটো উপলব্ধ
E 613 নাম : বেবতী ব্ৰহ্ম স্বামীৰ নাম: দুৰ্গেশ্বৰ ঘৰ নং : 828 বয়স : 58 লিঙ্গ : মহিলা	CFM1308889 ফটো উপলব্ধ	614 নাম : পম্প ব্ৰহ্ম পিতাৰ নাম: দুৰ্গেশ্বৰ ঘৰ নং : 828 বয়স : 44 লিঙ্গ : পুৰুষ	CFM1308890 ফটো উপলব্ধ	615 নাম : মিজী ব্ৰহ্ম স্বামীৰ নাম: পম্প ব্ৰহ্ম ঘৰ নং : 828 বয়স : 38 লিঙ্গ : মহিলা	CFM1308903 ফটো উপলব্ধ
616 নাম : মনথাই ব্ৰহ্ম পিতাৰ নাম: পম্প ব্ৰহ্ম ঘৰ নং : 429 বয়স : 25 লিঙ্গ : পুৰুষ	CFM0345397 ফটো উপলব্ধ	617 নাম : তিলেশ্বৰী বড়ো পিতাৰ নাম: গুণেশ্বৰ ঘৰ নং : 830 বয়স : 47 লিঙ্গ : মহিলা	CFM1308936 ফটো উপলব্ধ	618 নাম : ডুলৰ বড়ো পিতাৰ নাম: গুণেশ্বৰ ঘৰ নং : 830 বয়স : 45 লিঙ্গ : মহিলা	CFM1308947 ফটো উপলব্ধ
619 নাম : খনশ্ৰী বড়ো স্বামীৰ নাম: লোহিত ঘৰ নং : 831 বয়স : 60 লিঙ্গ : মহিলা	CFM1308969 ফটো উপলব্ধ	620 নাম : পদমী ৰামচিয়াৰী স্বামীৰ নাম: ৰাজেন বৰো ঘৰ নং : 431 বয়স : 38 লিঙ্গ : মহিলা	UUI0056739 ফটো উপলব্ধ	621 নাম : ৰাজেন বড়ো পিতাৰ নাম: লোহিত ঘৰ নং : 831 বয়স : 36 লিঙ্গ : পুৰুষ	CFM1308008 ফটো উপলব্ধ
622 নাম : শমশ্ৰী বড়ো স্বামীৰ নাম: মজিন বড়ো ঘৰ নং : 831 বয়স : 34 লিঙ্গ : মহিলা	CFM1311928 ফটো উপলব্ধ	623 নাম : মুজিন বড়ো পিতাৰ নাম: লোহিত ঘৰ নং : 831 বয়স : 38 লিঙ্গ : পুৰুষ	CFM1308992 ফটো উপলব্ধ	624 নাম : ৰূফাথী বড়ো স্বামীৰ নাম: নাউৰাম ঘৰ নং : 832 বয়স : 60 লিঙ্গ : মহিলা	CFM1308020 ফটো উপলব্ধ
625 নাম : ফুলমতী বড়ো পিতাৰ নাম: নাৰাৰাম বড়ো ঘৰ নং : 832 বয়স : 42 লিঙ্গ : মহিলা	CFM0473033 ফটো উপলব্ধ	626 নাম : মেগেন ব্ৰহ্ম পিতাৰ নাম: লখন ব্ৰহ্ম ঘৰ নং : 833 বয়স : 67 লিঙ্গ : পুৰুষ	CFM1308031 ফটো উপলব্ধ	627 নাম : পুলশ্ৰী ব্ৰহ্ম স্বামীৰ নাম: মেগেন ব্ৰহ্ম ঘৰ নং : 833 বয়স : 62 লিঙ্গ : মহিলা	CFM1308042 ফটো উপলব্ধ
E 628 নাম : অমিত ব্ৰহ্ম পিতাৰ নাম: মেগেন ব্ৰহ্ম ঘৰ নং : 833 বয়স : 37 লিঙ্গ : পুৰুষ	CFM1308053 ফটো উপলব্ধ	E 629 নাম : বৃদবাৰী ব্ৰহ্ম স্বামীৰ নাম: অমিত ব্ৰহ্ম ঘৰ নং : 833 বয়স : 31 লিঙ্গ : মহিলা	CFM0200626 ফটো উপলব্ধ	630 নাম : কান্দলাল ব্ৰহ্ম পিতাৰ নাম: হৰেন্দ্র ঘৰ নং : 838 বয়স : 57 লিঙ্গ : পুৰুষ	CFM1309075 ফটো উপলব্ধ



631 নাম : বৈজন্তী ব্ৰহ্ম স্বামীৰ নাম : কান্দুলাল ব্ৰহ্ম ঘৰ নং : 8৩৪ বয়স : 50 লিঙ্গ : মহিলা	CFM1309086 ফটো উপলব্ধ	632 নাম : ঠংচোমা ব্ৰহ্ম পিতাৰ নাম : কান্দুলাল ব্ৰহ্ম ঘৰ নং : 8৩৪ বয়স : 34 লিঙ্গ : মহিলা	CFM1311611 ফটো উপলব্ধ	633 নাম : নংকাপা ব্ৰহ্ম পিতাৰ নাম : কান্দুলাল ব্ৰহ্ম ঘৰ নং : 8৩৪ বয়স : 30 লিঙ্গ : পুৰুষ	CFM1883518 ফটো উপলব্ধ
S 634 নাম : কামেশ্বৰ মুছাহাৰী পিতাৰ নাম : মেবলা ঘৰ নং : 8৩৫ বয়স : 65 লিঙ্গ : পুৰুষ	CFM1309111 ফটো উপলব্ধ	E 635 নাম : গোলাপী মুছাহাৰী স্বামীৰ নাম : কামেশ্বৰ ঘৰ নং : 8৩৫ বয়স : 55 লিঙ্গ : মহিলা	CFM1309122 ফটো উপলব্ধ	636 নাম : দিপীকা বড়ো স্বামীৰ নাম : সৰ্বেশ্বৰ বড়ো ঘৰ নং : 8৩৫ বয়স : 53 লিঙ্গ : মহিলা	CFM1309144 ফটো উপলব্ধ
637 নাম : মাইনা বড়ো স্বামীৰ নাম : চুনিল বড়ো ঘৰ নং : 8৩৫ বয়স : 32 লিঙ্গ : মহিলা	CFM0093856 ফটো উপলব্ধ	638 নাম : হৰিশ বড়ো পিতাৰ নাম : শৰ্বেশ্বৰ বড়ো ঘৰ নং : 8৩৫ বয়স : 28 লিঙ্গ : পুৰুষ	CFM0200659 ফটো উপলব্ধ	639 নাম : চুনিল বড়ো পিতাৰ নাম : সৰ্বেশ্বৰ বড়ো ঘৰ নং : 435 বয়স : 28 লিঙ্গ : পুৰুষ	CFM1883734 ফটো উপলব্ধ
R 640 নাম : বনস্ৰি বড়ো পিতাৰ নাম : শৰ্বেশ্বৰ বড়ো ঘৰ নং : 8৩৫ বয়স : 25 লিঙ্গ : মহিলা	CFM0498030 ফটো উপলব্ধ	641 নাম : সৰ্ধেশ্বৰ বড়ো পিতাৰ নাম : মেবলা ঘৰ নং : 8৩৫ক বয়স : 63 লিঙ্গ : পুৰুষ	CFM1309133 ফটো উপলব্ধ	E 642 নাম : গোলাপী বসুমতাৰী স্বামীৰ নাম : কামেশ্বৰ বসুমতাৰী ঘৰ নং : 8৩৬ বয়স : 60 লিঙ্গ : মহিলা	CFM1309166 ফটো উপলব্ধ
643 নাম : পুৰন বসুমতাৰী পিতাৰ নাম : কামেশ্বৰ ঘৰ নং : 8৩৬ বয়স : 34 লিঙ্গ : পুৰুষ	CFM1309188 ফটো উপলব্ধ	644 নাম : ধনশ্ৰী বসুমতাৰী স্বামীৰ নাম : পুৰুন ঘৰ নং : 8৩৬ বয়স : 33 লিঙ্গ : মহিলা	CFM1309177 ফটো উপলব্ধ	E 645 নাম : গংগাৰী ব্ৰহ্ম স্বামীৰ নাম : পত্নীৰাম ব্ৰহ্ম ঘৰ নং : 8৩৭ বয়স : 63 লিঙ্গ : মহিলা	CFM0166520 ফটো উপলব্ধ
646 নাম : চন্খলা বসুমতাৰী পিতাৰ নাম : লাম্বা ঘৰ নং : 8৩৮ বয়স : 70 লিঙ্গ : পুৰুষ	CFM1309213 ফটো উপলব্ধ	647 নাম : বিমলা বসুমতাৰী স্বামীৰ নাম : চন্খলা ঘৰ নং : 8৩৮ বয়স : 60 লিঙ্গ : মহিলা	CFM1309224 ফটো উপলব্ধ	648 নাম : গিদাব বড়ো পিতাৰ নাম : গুনেশ্বৰ বড়ো ঘৰ নং : 8৩৮ বয়স : 52 লিঙ্গ : মহিলা	CFM1311871 ফটো উপলব্ধ
649 নাম : হৰি চৰণ বড়ো পিতাৰ নাম : অতুল চ বড়ো ঘৰ নং : 8৩৮ বয়স : 47 লিঙ্গ : পুৰুষ	CFM1311304 ফটো উপলব্ধ	650 নাম : জয়া বসুমতাৰী স্বামীৰ নাম : সঞ্জয় বসুমতাৰী ঘৰ নং : 438 বয়স : 40 লিঙ্গ : মহিলা	UUI0054338 ফটো উপলব্ধ	651 নাম : সঞ্জয় বসুমতাৰী পিতাৰ নাম : চন্খলা ঘৰ নং : 8৩৮ বয়স : 38 লিঙ্গ : পুৰুষ	CFM1309235 ফটো উপলব্ধ
652 নাম : বঞ্জয় বসুমতাৰী পিতাৰ নাম : সন্থলা বসুমতাৰী ঘৰ নং : 8৩৮ বয়স : 36 লিঙ্গ : পুৰুষ	CFM1309246 ফটো উপলব্ধ	653 নাম : জগদিশ্ব বড়ো পিতাৰ নাম : হৰিচৰন বড়ো ঘৰ নং : 8৩৮ বয়স : 22 লিঙ্গ : পুৰুষ	UUI0028498 ফটো উপলব্ধ	654 নাম : দীপজ্যোতি বড়ো পিতাৰ নাম : হৰিচৰন বড়ো ঘৰ নং : 438 বয়স : 21 লিঙ্গ : পুৰুষ	UUI0028597 ফটো উপলব্ধ
655 নাম : মৌসমী ব্ৰহ্ম বসুমতাৰী স্বামীৰ নাম : মনসিংহ বসুমতাৰী ঘৰ নং : 438 বয়স : 21 লিঙ্গ : মহিলা	UUI0025270 ফটো উপলব্ধ	656 নাম : পূৰ্ণিমা বসুমতাৰী পিতাৰ নাম : নিৰ্ৰন বসুমতাৰী ঘৰ নং : 438 বয়স : 20 লিঙ্গ : মহিলা	UUI0073593 ফটো উপলব্ধ	R 657 নাম : মাধৱী বসুমতাৰী পিতাৰ নাম : নিৰ্ৰন বসুমতাৰী ঘৰ নং : 438 বয়স : 24 লিঙ্গ : মহিলা	CFM1150994 ফটো উপলব্ধ
658 নাম : নিৰন বসুমতাৰী পিতাৰ নাম : দেবেশ্বৰ ঘৰ নং : 8৩৮ক বয়স : 53 লিঙ্গ : পুৰুষ	CFM1309257 ফটো উপলব্ধ	659 নাম : মিজী বসুমতাৰী স্বামীৰ নাম : নিৰন বসুমতাৰী ঘৰ নং : 8৩৮ক বয়স : 38 লিঙ্গ : মহিলা	CFM1309268 ফটো উপলব্ধ	660 নাম : বাজেন বসুমতাৰী পিতাৰ নাম : দেবেশ্বৰ ঘৰ নং : 8৩৯ বয়স : 65 লিঙ্গ : পুৰুষ	CFM1309279 ফটো উপলব্ধ



661 নাম : মৌনশ্ৰী বসুমতাৰী স্বামীৰ নাম : ৰাজেন ঘৰ নং : 8৩৯ বয়স : 60 লিঙ্গ : মহিলা	CFM1309280 ফটো উপলব্ধ	662 নাম : নৰেন বসুমতাৰী পিতাৰ নাম : সন্দি বসুমতাৰী ঘৰ নং : 8৩৯ বয়স : 47 লিঙ্গ : পুৰুষ	CFM1311417 ফটো উপলব্ধ	663 নাম : মনজ বসুমতাৰী পিতাৰ নাম : বিৰেন বসুমতাৰী ঘৰ নং : 8৩৯ বয়স : 46 লিঙ্গ : পুৰুষ	CFM0093989 ফটো উপলব্ধ
664 নাম : ৰবীন বসুমতাৰী পিতাৰ নাম : ৰাজেন ঘৰ নং : 8৩৯ বয়স : 37 লিঙ্গ : পুৰুষ	CFM1309291 ফটো উপলব্ধ	665 নাম : বনা বসুমতাৰী স্বামীৰ নাম : ৰবীন বসুমতাৰী ঘৰ নং : 8৩৯ বয়স : 35 লিঙ্গ : মহিলা	CFM1312045 ফটো উপলব্ধ	666 নাম : সঞ্জয় বসুমতাৰী পিতাৰ নাম : নৰেন বসুমতাৰী ঘৰ নং : 8৩৯ বয়স : 25 লিঙ্গ : পুৰুষ	CFM0468900 ফটো উপলব্ধ
667 নাম : আদীত্য বসুমতাৰী পিতাৰ নাম : মনজ বসুমতাৰী ঘৰ নং : 8৩৯ বয়স : 23 লিঙ্গ : পুৰুষ	UUI0027326 ফটো উপলব্ধ	668 নাম : হেমন্ত ব্ৰহ্ম পিতাৰ নাম : থপচা ঘৰ নং : 88০ বয়স : 50 লিঙ্গ : পুৰুষ	CFM1309326 ফটো উপলব্ধ	669 নাম : চন্দ্ৰলেখা ব্ৰহ্ম স্বামীৰ নাম : হেমন্ত ব্ৰহ্ম ঘৰ নং : 88০ বয়স : 45 লিঙ্গ : মহিলা	CFM1309337 ফটো উপলব্ধ
670 নাম : ৰহেশ্বৰ ব্ৰহ্ম পিতাৰ নাম : ৰখোজীত ব্ৰহ্ম ঘৰ নং : 88০ বয়স : 28 লিঙ্গ : পুৰুষ	CFM0518571 ফটো উপলব্ধ	671 নাম : ফৌজৌংচাৰ ব্ৰহ্ম পিতাৰ নাম : হেমন্ত ব্ৰহ্ম ঘৰ নং : 88০ বয়স : 28 লিঙ্গ : পুৰুষ	CFM0310755 ফটো উপলব্ধ	672 নাম : দিপালী ব্ৰহ্ম স্বামীৰ নাম : ৰহেশ্বৰ ব্ৰহ্ম ঘৰ নং : 88০ বয়স : 28 লিঙ্গ : মহিলা	CFM0518563 ফটো উপলব্ধ
673 নাম : তুলংগা ব্ৰহ্ম পিতাৰ নাম : হেমন্ত ব্ৰহ্ম ঘৰ নং : 440 বয়স : 23 লিঙ্গ : পুৰুষ	CFM1274422 ফটো উপলব্ধ	674 নাম : ৰখোজীত ব্ৰহ্ম পিতাৰ নাম : থপছা ব্ৰহ্ম ঘৰ নং : 88০ক বয়স : 57 লিঙ্গ : পুৰুষ	CFM1311440 ফটো উপলব্ধ	675 নাম : ৰমিলা ব্ৰহ্ম স্বামীৰ নাম : ৰখোজীত ব্ৰহ্ম ঘৰ নং : 88০ক বয়স : 47 লিঙ্গ : মহিলা	CFM1312181 ফটো উপলব্ধ
676 নাম : ৰাজেন ব্ৰহ্ম পিতাৰ নাম : দেকলা ব্ৰহ্ম ঘৰ নং : 88০ক বয়স : 37 লিঙ্গ : পুৰুষ	CFM1311428 ফটো উপলব্ধ	R 677 নাম : কাখীশ্ৰী বসুমতাৰী স্বামীৰ নাম : খগেশ্বৰ বসুমতাৰী ঘৰ নং : 88১ বয়স : 80 লিঙ্গ : মহিলা	CFM1312012 ফটো উপলব্ধ	E 678 নাম : সূক্ৰাকাংতা বসুমতাৰী পিতাৰ নাম : খগেশ্বৰ বসুমতাৰী ঘৰ নং : 88১ বয়স : 55 লিঙ্গ : পুৰুষ	CFM1309360 ফটো উপলব্ধ
679 নাম : দময়ন্তী বসুমতাৰী স্বামীৰ নাম : শুক্ৰ বসুমতাৰী ঘৰ নং : 88১ বয়স : 50 লিঙ্গ : মহিলা	CFM1309371 ফটো উপলব্ধ	S 680 নাম : সুগখদাণ্ড বসুমতাৰী পিতাৰ নাম : বিনোদ বসুমতাৰী ঘৰ নং : 88১ বয়স : 83 লিঙ্গ : পুৰুষ	CFM1311508 ফটো উপলব্ধ	R 681 নাম : নিৰঞ্জন বসুমতাৰী পিতাৰ নাম : প্ৰদীপ বসুমতাৰী ঘৰ নং : 44১ বয়স : 25 লিঙ্গ : পুৰুষ	CFM7171291 ফটো উপলব্ধ
S 682 নাম : ডেইজী বসুমতাৰী স্বামীৰ নাম : নিৰঞ্জন বসুমতাৰী ঘৰ নং : 44১ বয়স : 2১ লিঙ্গ : মহিলা	CFM7171275 ফটো উপলব্ধ	683 নাম : এনলি ওৱাৰী স্বামীৰ নাম : চৰিন ঘৰ নং : 88২ বয়স : 63 লিঙ্গ : মহিলা	CFM1309406 ফটো উপলব্ধ	684 নাম : অনিল ওৱাৰী পিতাৰ নাম : উপেন ঘৰ নং : 88২ বয়স : 48 লিঙ্গ : পুৰুষ	CFM1309417 ফটো উপলব্ধ
685 নাম : চহিলা ওৱাৰী স্বামীৰ নাম : অনিল ঘৰ নং : 88২ বয়স : 43 লিঙ্গ : মহিলা	CFM1309428 ফটো উপলব্ধ	686 নাম : খৰমখংগ ওৱাৰী পিতাৰ নাম : অনিল ওৱাৰী ঘৰ নং : 88২ বয়স : 30 লিঙ্গ : পুৰুষ	CFM0474080 ফটো উপলব্ধ	687 নাম : মৌচম ওৱাৰী পিতাৰ নাম : অনিল ওৱাৰী ঘৰ নং : 88২ বয়স : 28 লিঙ্গ : পুৰুষ	CFM0474114 ফটো উপলব্ধ
688 নাম : গৌতম ওঁআৰী পিতাৰ নাম : অনিল ওঁআৰী ঘৰ নং : 88২ বয়স : 24 লিঙ্গ : পুৰুষ	CFM0323709 ফটো উপলব্ধ	689 নাম : থিবাও বসুমতাৰী পিতাৰ নাম : গৰ্বদা বসুমতাৰী ঘৰ নং : 88৩ বয়স : 73 লিঙ্গ : পুৰুষ	CFM1311257 ফটো উপলব্ধ	E 690 নাম : মতৰশী বসুমতাৰী স্বামীৰ নাম : থিবাও বসুমতাৰী ঘৰ নং : 88৩ বয়স : 72 লিঙ্গ : মহিলা	CFM1312001 ফটো উপলব্ধ



691 নাম : অনন্দে বসুমতাৰী স্বামীৰ নাম: বৃন্দাবীৰাম বসুমতাৰী ঘৰ নং : 88৩ বয়স : 50 লিঙ্গ : মহিলা	CFM1309440 ফটো উপলব্ধ	692 নাম : বৃন্দাবীৰ বসুমতাৰী পিতাৰ নাম: খিৰাঙ বসুমতাৰী ঘৰ নং : 88৩ বয়স : 47 লিঙ্গ : মহিলা	CFM1311859 ফটো উপলব্ধ	693 নাম : মণিৰাম বসুমতাৰী পিতাৰ নাম: বৃন্দাবীৰাম বসুমতাৰী ঘৰ নং : 88৩ বয়স : 30 লিঙ্গ : পুৰুষ	CFM1883483 ফটো উপলব্ধ
694 নাম : সমখৰ বসুমতাৰী মাতৃৰ নাম: অৰ্ণে বসুমতাৰী ঘৰ নং : 88৩ বয়স : 25 লিঙ্গ : পুৰুষ	CFM0469015 ফটো উপলব্ধ	695 নাম : অৰিন গয়াৰী পিতাৰ নাম: সিংগাৰ গয়াৰী ঘৰ নং : 888 বয়স : 74 লিঙ্গ : পুৰুষ	CFM1309451 ফটো উপলব্ধ	696 নাম : ৰমিলা গয়াৰী স্বামীৰ নাম: অৰিন গয়াৰী ঘৰ নং : 888 বয়স : 70 লিঙ্গ : মহিলা	CFM1309462 ফটো উপলব্ধ
697 নাম : বাৰ্শো গয়াৰী পিতাৰ নাম: অৰিন গয়াৰী ঘৰ নং : 888 বয়স : 39 লিঙ্গ : পুৰুষ	CFM1309473 ফটো উপলব্ধ	698 নাম : সিজো গয়াৰী পিতাৰ নাম: অৰিন গয়াৰী ঘৰ নং : 888 বয়স : 35 লিঙ্গ : পুৰুষ	CFM1311359 ফটো উপলব্ধ	699 নাম : কনিকা গয়াৰী স্বামীৰ নাম: বাৰ্শো গয়াৰী ঘৰ নং : 888 বয়স : 34 লিঙ্গ : মহিলা	CFM0094847 ফটো উপলব্ধ
700 নাম : লীলা গয়াৰী স্বামীৰ নাম: সিজো গয়াৰী ঘৰ নং : 888 বয়স : 32 লিঙ্গ : মহিলা	CFM1311995 ফটো উপলব্ধ	R 701 নাম : জোন্না গয়াৰী পিতাৰ নাম: অৰিন গয়াৰী ঘৰ নং : 888 বয়স : 30 লিঙ্গ : মহিলা	CFM1883325 ফটো উপলব্ধ	702 নাম : সন্তাশী বড়ো স্বামীৰ নাম: বিৰেন ঘৰ নং : 888ক বয়স : 36 লিঙ্গ : মহিলা	CFM1309484 ফটো উপলব্ধ
703 নাম : বাবুৰাম বসুমতাৰী পিতাৰ নাম: ডাৰেন ঘৰ নং : 88৫ বয়স : 55 লিঙ্গ : পুৰুষ	CFM1309495 ফটো উপলব্ধ	704 নাম : দাওগালে বসুমতাৰী স্বামীৰ নাম: বাবুৰাম বসুমতাৰী ঘৰ নং : 88৫ বয়স : 52 লিঙ্গ : মহিলা	CFM1309508 ফটো উপলব্ধ	E 705 নাম : জয়শ্ৰী বসুমতাৰী স্বামীৰ নাম: বেগী বসুমতাৰী ঘৰ নং : 88৫ বয়স : 47 লিঙ্গ : মহিলা	CFM1312170 ফটো উপলব্ধ
706 নাম : অনজলী বসুমতাৰী স্বামীৰ নাম: নমল বসুমতাৰী ঘৰ নং : 88৫ বয়স : 36 লিঙ্গ : মহিলা	CFM0201129 ফটো উপলব্ধ	707 নাম : দলৰায় বসুমতাৰী পিতাৰ নাম: বাবুৰাম বসুমতাৰী ঘৰ নং : 88৫ বয়স : 34 লিঙ্গ : পুৰুষ	CFM1883610 ফটো উপলব্ধ	708 নাম : সুনিল বসুমতাৰী পিতাৰ নাম: বাবু বসুমতাৰী ঘৰ নং : 88৫ বয়স : 32 লিঙ্গ : পুৰুষ	CFM1311520 ফটো উপলব্ধ
709 নাম : দহৰ বসুমতাৰী পিতাৰ নাম: বাবু বসুমতাৰী ঘৰ নং : 88৫ বয়স : 28 লিঙ্গ : পুৰুষ	CFM0201137 ফটো উপলব্ধ	710 নাম : মনজ বসুমতাৰী স্বামীৰ নাম: দলীৰাই বসুমতাৰী ঘৰ নং : 445 বয়স : 27 লিঙ্গ : মহিলা	CFM0411454 ফটো উপলব্ধ	711 নাম : অঞ্জলী বসুমতাৰী পিতাৰ নাম: বাবু বসুমতাৰী ঘৰ নং : 88৫ বয়স : 22 লিঙ্গ : মহিলা	UUI0028514 ফটো উপলব্ধ
712 নাম : লাওমুৰী বসুমতাৰী স্বামীৰ নাম: দাৰেন বসুমতাৰী ঘৰ নং : 88৬ বয়স : 71 লিঙ্গ : মহিলা	CFM1309519 ফটো উপলব্ধ	713 নাম : লোগাঙ্গি বসুমতাৰী পিতাৰ নাম: ধৰেন বসুমতাৰী ঘৰ নং : 88৬ বয়স : 53 লিঙ্গ : পুৰুষ	CFM1883698 ফটো উপলব্ধ	714 নাম : কাঞ্চন বসুমতাৰী স্বামীৰ নাম: সাবুৰাম বসুমতাৰী ঘৰ নং : 88৬ বয়স : 46 লিঙ্গ : মহিলা	CFM1311860 ফটো উপলব্ধ
715 নাম : বনমালী বসুমতাৰী স্বামীৰ নাম: লোগাঙ্গি বসুমতাৰী ঘৰ নং : 88৬ বয়স : 42 লিঙ্গ : মহিলা	UUI0028316 ফটো উপলব্ধ	716 নাম : সাবুৰাম বসুমতাৰী পিতাৰ নাম: দাৰেন বসুমতাৰী ঘৰ নং : 88৬ বয়স : 39 লিঙ্গ : পুৰুষ	CFM1309542 ফটো উপলব্ধ	717 নাম : বীৰদাও বসুমতাৰী পিতাৰ নাম: সাবুৰাম বসুমতাৰী ঘৰ নং : 88৬ বয়স : 25 লিঙ্গ : পুৰুষ	CFM0542571 ফটো উপলব্ধ
718 নাম : খগেন নাৰ্জাৰী পিতাৰ নাম: শৰত নাৰ্জাৰী ঘৰ নং : 88৭ বয়স : 44 লিঙ্গ : পুৰুষ	CFM1309564 ফটো উপলব্ধ	719 নাম : মঙ্গল নাৰ্জাৰী পিতাৰ নাম: সুৰেন নাৰ্জাৰী ঘৰ নং : 88৭ বয়স : 40 লিঙ্গ : পুৰুষ	CFM1309597 ফটো উপলব্ধ	720 নাম : বৈচমৈ নাৰ্জাৰী স্বামীৰ নাম: খগেন নাৰ্জাৰী ঘৰ নং : 88৭ বয়স : 38 লিঙ্গ : মহিলা	CFM1309575 ফটো উপলব্ধ



721 নাম : প্ৰণিতা নাৰ্জাৰি পিতাৰ নাম: দন্দ নাৰ্জাৰি ঘৰ নং : 889 বয়স : 27 লিঙ্গ : মহিলা	CFM0469171 ফটো উপলব্ধ	722 নাম : ভূম্বৰংগ নাৰ্জাৰি পিতাৰ নাম: খগেন নাৰ্জাৰি ঘৰ নং : 447 বয়স : 23 লিঙ্গ : পুৰুষ	CFM1178128 ফটো উপলব্ধ	723 নাম : নমল নাৰ্জাৰি পিতাৰ নাম: সৰত নাৰ্জাৰি ঘৰ নং : 889ক বয়স : 39 লিঙ্গ : পুৰুষ	CFM1309586 ফটো উপলব্ধ
724 নাম : বৃধবাৰী নাৰ্জাৰি স্বামীৰ নাম: নমল নাৰ্জাৰি ঘৰ নং : 889ক বয়স : 36 লিঙ্গ : মহিলা	CFM1311735 ফটো উপলব্ধ	E 725 নাম : লতিকা নাৰ্জাৰি স্বামীৰ নাম: মঙ্গল নাৰ্জাৰি ঘৰ নং : 889খ বয়স : 31 লিঙ্গ : মহিলা	CFM1883314 ফটো উপলব্ধ	E 726 নাম : বাথি গয়াৰী স্বামীৰ নাম: বিপিন ঘৰ নং : 889 বয়স : 60 লিঙ্গ : মহিলা	CFM1309611 ফটো উপলব্ধ
727 নাম : মেৱা গয়াৰী পিতাৰ নাম: বিপিন ঘৰ নং : 889 বয়স : 44 লিঙ্গ : পুৰুষ	CFM1309622 ফটো উপলব্ধ	728 নাম : মমি গয়াৰী স্বামীৰ নাম: মেৱা গয়াৰী ঘৰ নং : 889 বয়স : 33 লিঙ্গ : মহিলা	UUI0027565 ফটো উপলব্ধ	729 নাম : গাওব্ৰেং গয়াৰী স্বামীৰ নাম: বিৰেন গয়াৰী ঘৰ নং : 889 বয়স : 65 লিঙ্গ : মহিলা	CFM1309644 ফটো উপলব্ধ
730 নাম : লোহিত গয়াৰী পিতাৰ নাম: বিৰেন গয়াৰী ঘৰ নং : 889 বয়স : 51 লিঙ্গ : পুৰুষ	CFM1309655 ফটো উপলব্ধ	731 নাম : ধনশ্ৰী গয়াৰী স্বামীৰ নাম: লোহিত গয়াৰী ঘৰ নং : 889 বয়স : 48 লিঙ্গ : মহিলা	CFM1309666 ফটো উপলব্ধ	732 নাম : পুংকা পিতাৰ নাম: লহিত গয়াৰী ঘৰ নং : 889 বয়স : 27 লিঙ্গ : পুৰুষ	CFM0201186 ফটো উপলব্ধ
733 নাম : জুন গয়াৰী পিতাৰ নাম: লহিত গয়াৰী ঘৰ নং : 449 বয়স : 24 লিঙ্গ : মহিলা	CFM0461624 ফটো উপলব্ধ	734 নাম : গৌৰী নাৰ্জাৰি পিতাৰ নাম: থানেশ্বৰ ঘৰ নং : 852 বয়স : 50 লিঙ্গ : পুৰুষ	CFM1309735 ফটো উপলব্ধ	735 নাম : অৰুনা নাৰ্জাৰি স্বামীৰ নাম: গৌৰী ঘৰ নং : 852 বয়স : 48 লিঙ্গ : মহিলা	CFM1309746 ফটো উপলব্ধ
736 নাম : জনমনি দাস স্বামীৰ নাম: গৌৰী নাৰ্জাৰী ঘৰ নং : 852 বয়স : 34 লিঙ্গ : মহিলা	CFM1311951 ফটো উপলব্ধ	737 নাম : মৌকথাং নাৰ্জাৰী পিতাৰ নাম: গউৰী নাৰ্জাৰী ঘৰ নং : 852 বয়স : 27 লিঙ্গ : পুৰুষ	CFM0201897 ফটো উপলব্ধ	738 নাম : সনশ্ৰী নাৰ্জাৰি পিতাৰ নাম: গৌৰী নাৰ্জাৰি ঘৰ নং : 852 বয়স : 25 লিঙ্গ : মহিলা	CFM0474452 ফটো উপলব্ধ
739 নাম : ফাল্লাচী বসুমতাৰী স্বামীৰ নাম: সমেশ্বৰ ঘৰ নং : 853 বয়স : 60 লিঙ্গ : মহিলা	CFM1309757 ফটো উপলব্ধ	740 নাম : শুক্ৰ সিং বসুমতাৰী পিতাৰ নাম: সমেশ্বৰ বসুমতাৰী ঘৰ নং : 853 বয়স : 42 লিঙ্গ : পুৰুষ	CFM1309779 ফটো উপলব্ধ	741 নাম : অনিমা বসুমতাৰী পিতাৰ নাম: শুক্ৰসিং ঘৰ নং : 853 বয়স : 37 লিঙ্গ : মহিলা	CFM1309780 ফটো উপলব্ধ
E 742 নাম : বেংগা ব্ৰহ্ম পিতাৰ নাম: চেৰবণ ঘৰ নং : 854 বয়স : 75 লিঙ্গ : পুৰুষ	CFM1309791 ফটো উপলব্ধ	S 743 নাম : কামেশ্বৰী বসুমতাৰী স্বামীৰ নাম: গুণেশ্বৰ বসুমতাৰী ঘৰ নং : 856 বয়স : 60 লিঙ্গ : মহিলা	CFM1312125 ফটো উপলব্ধ	S 744 নাম : কামেশ্বৰী বসুমতাৰী স্বামীৰ নাম: গুণেশ্বৰ ঘৰ নং : 856 বয়স : 56 লিঙ্গ : মহিলা	CFM1309837 ফটো উপলব্ধ
745 নাম : ৰমদৌন বসুমতাৰী পিতাৰ নাম: গুণেশ্বৰ ঘৰ নং : 856 বয়স : 42 লিঙ্গ : পুৰুষ	CFM1309848 ফটো উপলব্ধ	746 নাম : আছাৰী বসুমতাৰী স্বামীৰ নাম: ৰৌমদৌন বসুমতাৰী ঘৰ নং : 856 বয়স : 38 লিঙ্গ : মহিলা	CFM1309859 ফটো উপলব্ধ	747 নাম : উৰ্মিলা বসুমতাৰী স্বামীৰ নাম: গৰ্জেন বসুমতাৰী ঘৰ নং : 456 বয়স : 37 লিঙ্গ : মহিলা	UUI0029991 ফটো উপলব্ধ
748 নাম : গৰ্জেন বসুমতাৰী পিতাৰ নাম: দেবেন বসুমতাৰী ঘৰ নং : 456 বয়স : 34 লিঙ্গ : পুৰুষ	UUI0030007 ফটো উপলব্ধ	749 নাম : সম্বৰসিং মুছাহাৰি পিতাৰ নাম: দৰ্শিৰাম ঘৰ নং : 858 বয়স : 60 লিঙ্গ : পুৰুষ	CFM1309860 ফটো উপলব্ধ	750 নাম : জৌখলী মুছাহাৰি স্বামীৰ নাম: সম্বৰসিং ঘৰ নং : 858 বয়স : 55 লিঙ্গ : মহিলা	CFM1309871 ফটো উপলব্ধ



751 নাম : এযনশীংগ মুছাহাৰী পিতাৰ নাম: সম্বৰশীংগ মুছাহাৰী ঘৰ নং : 8৫৮ বয়স : 39 লিঙ্গ : পুৰুষ	CFM1309906 ফটো উপলব্ধ	752 নাম : খাবৰাং মুছাহাৰী পিতাৰ নাম: সম্বৰসিং ঘৰ নং : 8৫৮ বয়স : 38 লিঙ্গ : পুৰুষ	CFM1309893 ফটো উপলব্ধ	753 নাম : নিশা মুছাহাৰী স্বামীৰ নাম: খাবাং মুছাহাৰী ঘৰ নং : 8৫৮ বয়স : 34 লিঙ্গ : মহিলা	CFM0168401 ফটো উপলব্ধ
754 নাম : বঞ্জীনা মুছাহাৰী পিতাৰ নাম: সম্বৰসিং মুছাহাৰী ঘৰ নং : 8৫৮ বয়স : 33 লিঙ্গ : মহিলা	CFM1309917 ফটো উপলব্ধ	755 নাম : গোলাপী মুছাহাৰী স্বামীৰ নাম: ইয়ানিসং মুছাহাৰী ঘৰ নং : 8৫৮ বয়স : 29 লিঙ্গ : মহিলা	CFM0169540 ফটো উপলব্ধ	756 নাম : বসন্ত বসুমতাৰী পিতাৰ নাম: যাদব ঘৰ নং : 8৫৯ বয়স : 42 লিঙ্গ : পুৰুষ	CFM1309940 ফটো উপলব্ধ
757 নাম : বিনায়থী বসুমতাৰী স্বামীৰ নাম: বসন্ত ঘৰ নং : 8৫৯ বয়স : 38 লিঙ্গ : মহিলা	CFM1309951 ফটো উপলব্ধ	758 নাম : মনোৰঞ্জন বসুমতাৰী পিতাৰ নাম: বসন্ত বসুমতাৰী ঘৰ নং : 8৫৯ বয়স : 29 লিঙ্গ : পুৰুষ	CFM0474379 ফটো উপলব্ধ	759 নাম : নিৰ্মল বসুমতাৰী পিতাৰ নাম: বসন্ত বসুমতাৰী ঘৰ নং : 8৫৯ বয়স : 26 লিঙ্গ : পুৰুষ	CFM0471367 ফটো উপলব্ধ
760 নাম : বৈসুমৈ গয়াৰী বসুমতাৰী স্বামীৰ নাম: নিৰ্মল বসুমতাৰী ঘৰ নং : 8৫৯ বয়স : 26 লিঙ্গ : মহিলা	UUI0027912 ফটো উপলব্ধ	761 নাম : দেশ্কৃশী বসুমতাৰী পিতাৰ নাম: বসন্ত বসুমতাৰী ঘৰ নং : 8৫৯ বয়স : 22 লিঙ্গ : মহিলা	UUI0028019 ফটো উপলব্ধ	E 762 নাম : দীনেশ চন্দ্ৰ বসুমতাৰী পিতাৰ নাম: তৃপ্ৰম চন্দ্ৰ বসুমতাৰী ঘৰ নং : 8৬০ বয়স : 65 লিঙ্গ : পুৰুষ	CFM1309962 ফটো উপলব্ধ
763 নাম : অবনা বসুমতাৰী স্বামীৰ নাম: দিনেশ ঘৰ নং : 8৬০ বয়স : 60 লিঙ্গ : মহিলা	CFM1309973 ফটো উপলব্ধ	764 নাম : অনচুমা বসুমতাৰী পিতাৰ নাম: দিনেশ বসুমতাৰী ঘৰ নং : 460 বয়স : 38 লিঙ্গ : পুৰুষ	CFM1309984 ফটো উপলব্ধ	765 নাম : হিমালী বসুমতাৰী স্বামীৰ নাম: অনচুমা বসুমতাৰী ঘৰ নং : 460 বয়স : 36 লিঙ্গ : মহিলা	UUI0139949 ফটো উপলব্ধ
766 নাম : সানচুমা বসুমতাৰী পিতাৰ নাম: দিনেশ চন্দ্ৰ বসুমতাৰী ঘৰ নং : 8৬০ বয়স : 34 লিঙ্গ : পুৰুষ	CFM1311495 ফটো উপলব্ধ	767 নাম : জ্যোৎস্না বসুমতাৰী স্বামীৰ নাম: সানচুমা বসুমতাৰী ঘৰ নং : 460 বয়স : 30 লিঙ্গ : মহিলা	CFM0411652 ফটো উপলব্ধ	768 নাম : শুক্ৰ ব্ৰহ্ম পিতাৰ নাম: ফুলো ব্ৰহ্ম ঘৰ নং : 8৬১ বয়স : 69 লিঙ্গ : পুৰুষ	CFM1309995 ফটো উপলব্ধ
E 769 নাম : ফুলেশ্বৰী ব্ৰহ্ম স্বামীৰ নাম: শুক্ৰ ব্ৰহ্ম ঘৰ নং : 8৬১ বয়স : 55 লিঙ্গ : মহিলা	CFM1310005 ফটো উপলব্ধ	770 নাম : বিলিফং ব্ৰহ্ম পিতাৰ নাম: লুদ্ৰা ব্ৰহ্ম ঘৰ নং : 8৬১ বয়স : 37 লিঙ্গ : পুৰুষ	CFM1310016 ফটো উপলব্ধ	771 নাম : নিজৰা ব্ৰহ্ম স্বামীৰ নাম: সোমবাৰু নাৰ্জাৰী ঘৰ নং : 8৬১ বয়স : 36 লিঙ্গ : মহিলা	CFM0168302 ফটো উপলব্ধ
772 নাম : অনসুলী ব্ৰহ্ম পিতাৰ নাম: চুক্ৰ কান্ত ব্ৰহ্ম ঘৰ নং : 8৬২ বয়স : 32 লিঙ্গ : মহিলা	CFM0168393 ফটো উপলব্ধ	773 নাম : কনক বসুমতাৰী পিতাৰ নাম: আনন্দ ঘৰ নং : 8৬২ বয়স : 60 লিঙ্গ : পুৰুষ	CFM1310038 ফটো উপলব্ধ	774 নাম : ৰাওবালী বসুমতাৰী স্বামীৰ নাম: কনক বসুমতাৰী ঘৰ নং : 8৬২ বয়স : 55 লিঙ্গ : মহিলা	CFM1310049 ফটো উপলব্ধ
775 নাম : গুমচাৰ বসুমতাৰী পিতাৰ নাম: কনক বসুমতাৰী ঘৰ নং : 8৬২ বয়স : 34 লিঙ্গ : পুৰুষ	CFM0166470 ফটো উপলব্ধ	776 নাম : সবিতা বসুমতাৰী পিতাৰ নাম: কনক বসুমতাৰী ঘৰ নং : 8৬২ বয়স : 25 লিঙ্গ : মহিলা	CFM0471250 ফটো উপলব্ধ	E 777 নাম : সৌমশ্ৰী বসুমতাৰী স্বামীৰ নাম: বিপিন ঘৰ নং : 8৬৩ বয়স : 60 লিঙ্গ : মহিলা	CFM1310050 ফটো উপলব্ধ
778 নাম : বিপল বসুমতাৰী পিতাৰ নাম: বিপিন বসুমতাৰী ঘৰ নং : 8৬৩ বয়স : 42 লিঙ্গ : পুৰুষ	CFM1310061 ফটো উপলব্ধ	779 নাম : বীনা বসুমতাৰী পিতাৰ নাম: বিপিন ঘৰ নং : 8৬৩ বয়স : 38 লিঙ্গ : মহিলা	CFM1310072 ফটো উপলব্ধ	780 নাম : পূৰ্ণিমা বসুমতাৰী স্বামীৰ নাম: বিপুল বসুমতাৰী ঘৰ নং : 8৬৩ বয়স : 34 লিঙ্গ : মহিলা	CFM0474049 ফটো উপলব্ধ



781 নাম : সোনাৰাম ব্ৰহ্ম পিতাৰ নাম: লদৰ ঘৰ নং : 8৬৪ বয়স : 50 লিঙ্গ : পুৰুষ	CFM1310094 ফটো উপলব্ধ	782 নাম : বুফাৰাম ব্ৰহ্ম পিতাৰ নাম: লদৰ ঘৰ নং : 8৬৪ বয়স : 42 লিঙ্গ : পুৰুষ	CFM1310107 ফটো উপলব্ধ	E 783 নাম : সনজিতা ব্ৰহ্ম স্বামীৰ নাম: সোনাৰাম ব্ৰহ্ম ঘৰ নং : 8৬৪ বয়স : 42 লিঙ্গ : মহিলা	CFM1311702 ফটো উপলব্ধ
784 নাম : লোকেন্দ্ৰ ব্ৰহ্ম পিতাৰ নাম: কামেশ্বৰ ঘৰ নং : 8৬৫ বয়স : 55 লিঙ্গ : পুৰুষ	CFM1310141 ফটো উপলব্ধ	785 নাম : নিৰদা ব্ৰহ্ম স্বামীৰ নাম: লোকেন্দ্ৰ ব্ৰহ্ম ঘৰ নং : 8৬৫ বয়স : 48 লিঙ্গ : মহিলা	CFM1310152 ফটো উপলব্ধ	786 নাম : ঘনশ্যাম ব্ৰহ্ম পিতাৰ নাম: অশ্বিনী ঘৰ নং : 8৬৬ বয়স : 65 লিঙ্গ : পুৰুষ	CFM1310163 ফটো উপলব্ধ
787 নাম : ভাগেশ্বৰী ব্ৰহ্ম স্বামীৰ নাম: ঘনশ্যাম ঘৰ নং : 8৬৬ বয়স : 60 লিঙ্গ : মহিলা	CFM1310174 ফটো উপলব্ধ	788 নাম : সঞ্জয় ব্ৰহ্ম পিতাৰ নাম: ঘনশ্যাম ঘৰ নং : 8৬৬ বয়স : 38 লিঙ্গ : পুৰুষ	CFM1310185 ফটো উপলব্ধ	789 নাম : বংগীনা ব্ৰহ্ম স্বামীৰ নাম: সঞ্জয় ব্ৰহ্ম ঘৰ নং : 8৬৬ বয়স : 34 লিঙ্গ : মহিলা	CFM1311882 ফটো উপলব্ধ
790 নাম : বাজীব ব্ৰহ্ম পিতাৰ নাম: ঘনশ্যাম ব্ৰহ্ম ঘৰ নং : 8৬৬ বয়স : 33 লিঙ্গ : পুৰুষ	CFM1310209 ফটো উপলব্ধ	791 নাম : নিজম ব্ৰহ্ম পিতাৰ নাম: ঘনশ্যাম ব্ৰহ্ম ঘৰ নং : 8৬৬ বয়স : 30 লিঙ্গ : পুৰুষ	CFM0202689 ফটো উপলব্ধ	792 নাম : জমুনা ব্ৰহ্ম স্বামীৰ নাম: বাজীব ব্ৰহ্ম ঘৰ নং : 466 বয়স : 24 লিঙ্গ : মহিলা	CFM0480038 ফটো উপলব্ধ
793 নাম : মাকনি ব্ৰহ্ম স্বামীৰ নাম: জলেশ্বৰ ঘৰ নং : 8৬৭ বয়স : 75 লিঙ্গ : মহিলা	CFM1310221 ফটো উপলব্ধ	794 নাম : বৰ্মা ব্ৰহ্ম পিতাৰ নাম: জলেশ্বৰ ঘৰ নং : 8৬৭ বয়স : 48 লিঙ্গ : পুৰুষ	CFM1310254 ফটো উপলব্ধ	R 795 নাম : জোনালী ব্ৰহ্ম স্বামীৰ নাম: বিনোদ ব্ৰহ্ম ঘৰ নং : 8৬৭ বয়স : 43 লিঙ্গ : মহিলা	CFM1310243 ফটো উপলব্ধ
796 নাম : বিপুল ব্ৰহ্ম পিতাৰ নাম: জলেশ্বৰ ঘৰ নং : 8৬৭ বয়স : 42 লিঙ্গ : পুৰুষ	CFM1310276 ফটো উপলব্ধ	797 নাম : প্ৰমিলা বানী ব্ৰহ্ম স্বামীৰ নাম: বৰ্মা কান্ত ব্ৰহ্ম ঘৰ নং : 8৬৭ বয়স : 38 লিঙ্গ : মহিলা	CFM1312227 ফটো উপলব্ধ	798 নাম : কল্পনা ব্ৰহ্ম স্বামীৰ নাম: লক্ষন ব্ৰহ্ম ঘৰ নং : 8৬৭ বয়স : 30 লিঙ্গ : মহিলা	CFM0167411 ফটো উপলব্ধ
799 নাম : গীতান ব্ৰহ্ম স্বামীৰ নাম: বিপুল ব্ৰহ্ম ঘৰ নং : 8৬৭ বয়স : 28 লিঙ্গ : মহিলা	CFM0169771 ফটো উপলব্ধ	800 নাম : লাখ্যান ব্ৰহ্ম পিতাৰ নাম: জলেশ্বৰ ব্ৰহ্ম ঘৰ নং : 467 ক বয়স : 44 লিঙ্গ : পুৰুষ	CFM1310265 ফটো উপলব্ধ	E 801 নাম : মনিন্দ্ৰ নাৰ্জাৰী পিতাৰ নাম: শ্ৰীকান্ত ঘৰ নং : 8৬৮ বয়স : 70 লিঙ্গ : পুৰুষ	CFM1310287 ফটো উপলব্ধ
802 নাম : পাৰ্বতী নাৰ্জাৰী স্বামীৰ নাম: খনিন্দ্ৰ নাৰ্জাৰী ঘৰ নং : 8৬৮ বয়স : 47 লিঙ্গ : মহিলা	CFM1311768 ফটো উপলব্ধ	803 নাম : নিতা বড়ো স্বামীৰ নাম: হৰি চৰণ বড়ো ঘৰ নং : 8৬৮ বয়স : 37 লিঙ্গ : মহিলা	CFM1311746 ফটো উপলব্ধ	804 নাম : দাওগা নাৰ্জাৰী পিতাৰ নাম: ফনিন্দ্ৰ ঘৰ নং : 8৬৮ বয়স : 36 লিঙ্গ : পুৰুষ	CFM1310312 ফটো উপলব্ধ
805 নাম : প্ৰমিলা নাৰ্জাৰী স্বামীৰ নাম: দাওগা নাৰ্জাৰী ঘৰ নং : 8৬৮ বয়স : 33 লিঙ্গ : মহিলা	CFM1311757 ফটো উপলব্ধ	806 নাম : বিংসাৰ নাৰ্জাৰী পিতাৰ নাম: মুনিন্দ্ৰ নাৰ্জাৰী ঘৰ নং : 8৬৮ বয়স : 28 লিঙ্গ : পুৰুষ	CFM0202697 ফটো উপলব্ধ	807 নাম : ফনিন্দ্ৰ নাৰ্জাৰী পিতাৰ নাম: শ্ৰীকান্ত ঘৰ নং : 8৬৮ ক বয়স : 60 লিঙ্গ : পুৰুষ	CFM1310298 ফটো উপলব্ধ
808 নাম : পতেশ্বৰী নাৰ্জাৰী স্বামীৰ নাম: ফনিন্দ্ৰ ঘৰ নং : 8৬৮ ক বয়স : 55 লিঙ্গ : মহিলা	CFM1310301 ফটো উপলব্ধ	809 নাম : মালো ব্ৰহ্ম স্বামীৰ নাম: নিলো ঘৰ নং : 8৬৯ বয়স : 75 লিঙ্গ : মহিলা	CFM1310345 ফটো উপলব্ধ	810 নাম : দিলীপ ব্ৰহ্ম পিতাৰ নাম: নিলো ঘৰ নং : 8৬৯ বয়স : 54 লিঙ্গ : পুৰুষ	CFM1310323 ফটো উপলব্ধ



811 নাম : চম্পা ব্ৰহ্ম স্বামীৰ নাম : দিলীপ ঘৰ নং : 8৬৯ বয়স : 48 লিঙ্গ : মহিলা	CFM1310334 ফটো উপলব্ধ	812 নাম : নৱ সিং ব্ৰহ্ম পিতাৰ নাম : দিলীপ ব্ৰহ্ম ঘৰ নং : 8৬৯ বয়স : 28 লিঙ্গ : পুৰুষ	CFM0473389 ফটো উপলব্ধ	813 নাম : ফুংখা ব্ৰহ্ম পিতাৰ নাম : দিলীপ ব্ৰহ্ম ঘৰ নং : 8৬৯ বয়স : 27 লিঙ্গ : পুৰুষ	CFM0473470 ফটো উপলব্ধ
814 নাম : ফুংবিলি ব্ৰহ্ম পিতাৰ নাম : দিলীপ ব্ৰহ্ম ঘৰ নং : 8৬৯ বয়স : 25 লিঙ্গ : মহিলা	CFM0473272 ফটো উপলব্ধ	E 815 নাম : ধিৰেন বোৰ্গয়াৰী পিতাৰ নাম : বানেশ্বৰ ঘৰ নং : 8৭০ বয়স : 60 লিঙ্গ : পুৰুষ	CFM1310356 ফটো উপলব্ধ	816 নাম : সুমিত্ৰা বৰগয়াৰী স্বামীৰ নাম : ৰখা বৰগয়াৰী ঘৰ নং : 8৭০ বয়স : 37 লিঙ্গ : মহিলা	CFM1312249 ফটো উপলব্ধ
817 নাম : সোকাী বৰ্গয়াৰী পিতাৰ নাম : ধিৰেন বৰ্গয়াৰী ঘৰ নং : 8৭০ বয়স : 36 লিঙ্গ : পুৰুষ	CFM1310390 ফটো উপলব্ধ	818 নাম : আলাইশ্ৰী গুয়াৰী স্বামীৰ নাম : ৰোকী বোৰ্গয়াৰী ঘৰ নং : 8৭০ বয়স : 35 লিঙ্গ : মহিলা	CFM1883461 ফটো উপলব্ধ	819 নাম : ৰোকী বোৰ্গয়াৰী পিতাৰ নাম : ধিৰেন বোৰ্গয়াৰী ঘৰ নং : 8৭০ক বয়স : 38 লিঙ্গ : পুৰুষ	CFM1310389 ফটো উপলব্ধ
E 820 নাম : হাৰেশ্বৰী ব্ৰহ্ম স্বামীৰ নাম : কুলেশ্বৰ ঘৰ নং : 8৭১ বয়স : 70 লিঙ্গ : মহিলা	CFM1310403 ফটো উপলব্ধ	E 821 নাম : মোহন ব্ৰহ্ম পিতাৰ নাম : কুলেশ্বৰ ঘৰ নং : 8৭১ বয়স : 53 লিঙ্গ : পুৰুষ	CFM1310414 ফটো উপলব্ধ	822 নাম : নাগিনী ব্ৰহ্ম স্বামীৰ নাম : মোহন ঘৰ নং : 8৭১ বয়স : 48 লিঙ্গ : মহিলা	CFM1310425 ফটো উপলব্ধ
823 নাম : মীথীসৰ ব্ৰহ্ম পিতাৰ নাম : মহন চন্দ্ৰব্ৰহ্ম ঘৰ নং : 8৭১ বয়স : 32 লিঙ্গ : পুৰুষ	CFM1311291 ফটো উপলব্ধ	824 নাম : ৰাইফদ ব্ৰহ্ম পিতাৰ নাম : মোহন চন্দ্ৰ ব্ৰহ্ম ঘৰ নং : 8৭১ বয়স : 25 লিঙ্গ : পুৰুষ	CFM0203026 ফটো উপলব্ধ	825 নাম : দীপালী ব্ৰহ্ম স্বামীৰ নাম : কনলাল ঘৰ নং : 8৭২ বয়স : 75 লিঙ্গ : মহিলা	CFM1310447 ফটো উপলব্ধ
826 নাম : অনীল বসুমতাৰী পিতাৰ নাম : কনলাল বসুমতাৰী ঘৰ নং : 8৭২ বয়স : 60 লিঙ্গ : পুৰুষ	CFM1310458 ফটো উপলব্ধ	827 নাম : খাওনি বসুমতাৰী স্বামীৰ নাম : অনিল বসুমতাৰী ঘৰ নং : 8৭২ বয়স : 55 লিঙ্গ : মহিলা	CFM1310469 ফটো উপলব্ধ	828 নাম : মনোজ বসুমতাৰী পিতাৰ নাম : অনিল বসুমতাৰী ঘৰ নং : 8৭২ বয়স : 31 লিঙ্গ : পুৰুষ	CFM0474171 ফটো উপলব্ধ
829 নাম : শমশ্ৰী বসুমতাৰী পিতাৰ নাম : অনিল বসুমতাৰী ঘৰ নং : 8৭২ বয়স : 28 লিঙ্গ : মহিলা	CFM0471383 ফটো উপলব্ধ	830 নাম : জাখিবালা বৰগয়াৰী স্বামীৰ নাম : খেবগং ঘৰ নং : 8৭৩ বয়স : 55 লিঙ্গ : মহিলা	CFM1310481 ফটো উপলব্ধ	S 831 নাম : ফংজমুঠী বৰ্গোয়াৰী পিতাৰ নাম : খেবগং বৰ্গোয়াৰী ঘৰ নং : 8৭৩ বয়স : 31 লিঙ্গ : মহিলা	CFM1311564 ফটো উপলব্ধ
832 নাম : হিমালয় বৰগয়াৰী পিতাৰ নাম : খেবগং বৰগয়াৰী ঘৰ নং : 8৭৩ বয়স : 30 লিঙ্গ : পুৰুষ	CFM1311213 ফটো উপলব্ধ	833 নাম : ওৰ্গেং বৰগয়াৰী মাতৃৰ নাম : জ্যোতি বৰগয়াৰী ঘৰ নং : 8৭৩ বয়স : 28 লিঙ্গ : পুৰুষ	CFM0469031 ফটো উপলব্ধ	834 নাম : মেনলা ব্ৰহ্ম পিতাৰ নাম : ৰজনীকান্ত ঘৰ নং : 8৭৩ক বয়স : 55 লিঙ্গ : পুৰুষ	CFM1310492 ফটো উপলব্ধ
835 নাম : জয়শ্ৰী ব্ৰহ্ম স্বামীৰ নাম : মেনলা ব্ৰহ্ম ঘৰ নং : 8৭৩ক বয়স : 50 লিঙ্গ : মহিলা	CFM1310505 ফটো উপলব্ধ	836 নাম : বাবুৰাম ব্ৰহ্ম পিতাৰ নাম : মদাৰাম ঘৰ নং : 8৭৪ বয়স : 80 লিঙ্গ : পুৰুষ	CFM1310516 ফটো উপলব্ধ	837 নাম : অনন্ত ব্ৰহ্ম পিতাৰ নাম : বাবুৰাম ঘৰ নং : 8৭৪ বয়স : 46 লিঙ্গ : পুৰুষ	CFM1310549 ফটো উপলব্ধ
838 নাম : মিনতি ব্ৰহ্ম স্বামীৰ নাম : অনন্ত ব্ৰহ্ম ঘৰ নং : 8৭৪ বয়স : 42 লিঙ্গ : মহিলা	CFM1310550 ফটো উপলব্ধ	R 839 নাম : জয়া বসুমতাৰী পিতাৰ নাম : বিপিন বসুমতাৰী ঘৰ নং : 8৭৪ বয়স : 28 লিঙ্গ : মহিলা	CFM0203307 ফটো উপলব্ধ	840 নাম : খোৰোমদাউ ব্ৰহ্ম পিতাৰ নাম : অনন্ত ব্ৰহ্ম ঘৰ নং : 8৭৪ বয়স : 24 লিঙ্গ : পুৰুষ	CFM0367276 ফটো উপলব্ধ



841 নাম : বফংগ ব্ৰহ্ম পিতাৰ নাম: অনন্ত ব্ৰহ্ম ঘৰ নং : 474 বয়স : 21 লিঙ্গ : পুৰুষ	CFM7162837 ফটো উপলব্ধ	842 নাম : ৰিন্দ্ৰী ব্ৰহ্ম পিতাৰ নাম: জয়ন্ত ব্ৰহ্ম ঘৰ নং : 898 ক বয়স : 27 লিঙ্গ : পুৰুষ	CFM1173046 ফটো উপলব্ধ	843 নাম : পদুমী বসুমতাৰী স্বামীৰ নাম: বিপিন ঘৰ নং : 89৫ বয়স : 55 লিঙ্গ : মহিলা	CFM1310594 ফটো উপলব্ধ
844 নাম : দিপক ব্ৰহ্ম পিতাৰ নাম: লৰংগ ব্ৰহ্ম ঘৰ নং : 89৫ বয়স : 50 লিঙ্গ : পুৰুষ	CFM1310607 ফটো উপলব্ধ	845 নাম : ৰঞ্জিতা ব্ৰহ্ম স্বামীৰ নাম: দিপক ব্ৰহ্ম ঘৰ নং : 89৫ বয়স : 47 লিঙ্গ : মহিলা	CFM1310618 ফটো উপলব্ধ	846 নাম : ৰবি ব্ৰহ্ম মাতৃৰ নাম: সদুমী ব্ৰহ্ম ঘৰ নং : 89৫ বয়স : 32 লিঙ্গ : পুৰুষ	CFM0203356 ফটো উপলব্ধ
847 নাম : তপন বসুমতাৰী মাতৃৰ নাম: পদুমী বসুমতাৰী ঘৰ নং : 89৫ বয়স : 27 লিঙ্গ : পুৰুষ	CFM0473108 ফটো উপলব্ধ	848 নাম : ছোনিয়া ব্ৰহ্ম পিতাৰ নাম: দিপক ব্ৰহ্ম ঘৰ নং : 89৫ বয়স : 24 লিঙ্গ : মহিলা	CFM0367532 ফটো উপলব্ধ	849 নাম : ৰতন ব্ৰহ্ম পিতাৰ নাম: দীপক ব্ৰহ্ম ঘৰ নং : 475 বয়স : 22 লিঙ্গ : পুৰুষ	CFM7180870 ফটো উপলব্ধ
850 নাম : গাইদাং বসুমতাৰী পিতাৰ নাম: বুনালী ঘৰ নং : 89৬ বয়স : 55 লিঙ্গ : পুৰুষ	CFM1310629 ফটো উপলব্ধ	851 নাম : অলে বসুমতাৰী স্বামীৰ নাম: গাইদাং বসুমতাৰী ঘৰ নং : 89৬ বয়স : 50 লিঙ্গ : মহিলা	CFM1310630 ফটো উপলব্ধ	852 নাম : মইনা বড়ো স্বামীৰ নাম: সানচুমা ব্ৰহ্ম ঘৰ নং : 476 বয়স : 39 লিঙ্গ : মহিলা	CFM0458448 ফটো উপলব্ধ
853 নাম : সানচুমা ব্ৰহ্ম পিতাৰ নাম: গাইদাং বসুমতাৰী ঘৰ নং : 89৬ক বয়স : 31 লিঙ্গ : পুৰুষ	CFM1883632 ফটো উপলব্ধ	854 নাম : চামলা ব্ৰহ্ম পিতাৰ নাম: নজেন্দ্ৰ ব্ৰহ্ম ঘৰ নং : 89৭ বয়স : 46 লিঙ্গ : মহিলা	CFM1310663 ফটো উপলব্ধ	855 নাম : ৰবিন ওবাৰী পিতাৰ নাম: খখা ঘৰ নং : 89৯ বয়স : 60 লিঙ্গ : পুৰুষ	CFM1310674 ফটো উপলব্ধ
856 নাম : ৰখনী ওবাৰী স্বামীৰ নাম: ৰবিন ঘৰ নং : 89৯ বয়স : 55 লিঙ্গ : মহিলা	CFM1310685 ফটো উপলব্ধ	857 নাম : সজিত ওবাৰী পিতাৰ নাম: ৰবিন ওবাৰী ঘৰ নং : 89৯ বয়স : 33 লিঙ্গ : পুৰুষ	CFM1883563 ফটো উপলব্ধ	# 858 নাম : সৌমদৌন ওবাৰী পিতাৰ নাম: ৰবিন ওবাৰী ঘৰ নং : 89৯ বয়স : 29 লিঙ্গ : পুৰুষ	CFM1883530 ফটো উপলব্ধ
859 নাম : অঞ্জীমা ওবাৰী স্বামীৰ নাম: বিজিত ওবাৰী ঘৰ নং : 89৯ বয়স : 28 লিঙ্গ : মহিলা	CFM0468728 ফটো উপলব্ধ	860 নাম : পবিত্ৰ বসুমতাৰী পিতাৰ নাম: গাইদাং বসুমতাৰী ঘৰ নং : 89৯ বয়স : 28 লিঙ্গ : পুৰুষ	CFM0468835 ফটো উপলব্ধ	S 861 নাম : দিবী ওবাৰী পিতাৰ নাম: ৰবিন ওবাৰী ঘৰ নং : 89৯ বয়স : 27 লিঙ্গ : মহিলা	CFM0474411 ফটো উপলব্ধ
862 নাম : বিজিত ওবাৰী পিতাৰ নাম: ৰবিন ঘৰ নং : 89৯ বয়স : 37 লিঙ্গ : পুৰুষ	CFM1310696 ফটো উপলব্ধ	863 নাম : বুন ওবাৰী স্বামীৰ নাম: সজিত ওবাৰী ঘৰ নং : 479 খ বয়স : 40 লিঙ্গ : মহিলা	CFM1311699 ফটো উপলব্ধ	864 নাম : কল্পনা বসুমতাৰী স্বামীৰ নাম: পবিত্ৰ বসুমতাৰী ঘৰ নং : 479 খ বয়স : 28 লিঙ্গ : মহিলা	CFM0468991 ফটো উপলব্ধ
865 নাম : বিজয়সিং লাহাৰী পিতাৰ নাম: বনমালী লাহাৰী ঘৰ নং : 8৮০ বয়স : 77 লিঙ্গ : পুৰুষ	UUI0027433 ফটো উপলব্ধ	866 নাম : বল্ল সিং লাহাৰী পিতাৰ নাম: বিজয় সিং লাহাৰী ঘৰ নং : 8৮০ বয়স : 50 লিঙ্গ : পুৰুষ	CFM1310721 ফটো উপলব্ধ	867 নাম : ৰমণী লাহাৰী স্বামীৰ নাম: বল্ল সিং লাহাৰী ঘৰ নং : 8৮০ বয়স : 48 লিঙ্গ : মহিলা	CFM1310732 ফটো উপলব্ধ
868 নাম : বিক্রমচিং লাহাৰী পিতাৰ নাম: বিজয়সিং ঘৰ নং : 8৮০ বয়স : 46 লিঙ্গ : পুৰুষ	CFM1310754 ফটো উপলব্ধ	E 869 নাম : প্ৰতাপসিং লাহাৰী পিতাৰ নাম: বিজয়সিং ঘৰ নং : 8৮০ বয়স : 45 লিঙ্গ : পুৰুষ	CFM1310743 ফটো উপলব্ধ	870 নাম : মইনা লাহাৰী স্বামীৰ নাম: বিক্রম লাহাৰী ঘৰ নং : 8৮০ বয়স : 42 লিঙ্গ : মহিলা	CFM1310765 ফটো উপলব্ধ



871 নাম : শচিন লাহাৰী পিতাৰ নাম: বাল্লাসিং লাহাৰী ঘৰ নং : 8৮০ বয়স : 22 লিঙ্গ : পুৰুষ	UUI0028118 ফটো উপলব্ধ	872 নাম : বাজদেৱ লাহাৰী পিতাৰ নাম: বিক্রম সিং লাহাৰী ঘৰ নং : 480 বয়স : 21 লিঙ্গ : পুৰুষ	UUI0034322 ফটো উপলব্ধ	873 নাম : কৰন সিং লাহাৰী পিতাৰ নাম: বাল্লা সিং লাহাৰী ঘৰ নং : 480 বয়স : 19 লিঙ্গ : পুৰুষ	UUI0123562 ফটো উপলব্ধ
874 নাম : কস্তুৰী লাহাৰী স্বামীৰ নাম: প্রতাপ সিং লাহাৰী ঘৰ নং : 480 ক বয়স : 42 লিঙ্গ : মহিলা	CFM1311848 ফটো উপলব্ধ	875 নাম : বজনি শ্বৰ্গীয়াৰী পিতাৰ নাম: চেন্না শ্বৰ্গীয়াৰী ঘৰ নং : 8৮১ বয়স : 79 লিঙ্গ : পুৰুষ	CFM0468850 ফটো উপলব্ধ	876 নাম : মালতী শ্বৰ্গীয়াৰী স্বামীৰ নাম: বজনি শ্বৰ্গীয়াৰী ঘৰ নং : 8৮১ বয়স : 68 লিঙ্গ : মহিলা	CFM0468892 ফটো উপলব্ধ
877 নাম : বনদিপ শ্বৰ্গীয়াৰী পিতাৰ নাম: বজনি শ্বৰ্গীয়াৰী ঘৰ নং : 8৮১ বয়স : 50 লিঙ্গ : পুৰুষ	CFM1310801 ফটো উপলব্ধ	878 নাম : বমনি শ্বৰ্গীয়াৰী স্বামীৰ নাম: বণদীপ শ্বৰ্গীয়াৰী ঘৰ নং : 8৮১ বয়স : 49 লিঙ্গ : মহিলা	CFM1310812 ফটো উপলব্ধ	879 নাম : নমল শ্বৰ্গীয়াৰী পিতাৰ নাম: বজনি শ্বৰ্গীয়াৰী ঘৰ নং : 8৮১ বয়স : 45 লিঙ্গ : পুৰুষ	CFM1310823 ফটো উপলব্ধ
880 নাম : বিমল শ্বৰ্গীয়াৰী পিতাৰ নাম: বজনি শ্বৰ্গীয়াৰী ঘৰ নং : 8৮১ বয়স : 43 লিঙ্গ : পুৰুষ	CFM1310834 ফটো উপলব্ধ	881 নাম : দিপেন শ্বৰ্গীয়াৰী পিতাৰ নাম: বনদীপ শ্বৰ্গীয়াৰী ঘৰ নং : 8৮১ বয়স : 27 লিঙ্গ : পুৰুষ	CFM0473249 ফটো উপলব্ধ	882 নাম : কামোলী শ্বৰ্গীয়াৰী স্বামীৰ নাম: নমল শ্বৰ্গীয়াৰী ঘৰ নং : 481 খ বয়স : 40 লিঙ্গ : মহিলা	CFM1311688 ফটো উপলব্ধ
883 নাম : অশোক ব্ৰহ্ম পিতাৰ নাম: বজনি ব্ৰহ্ম ঘৰ নং : 8৮২ বয়স : 48 লিঙ্গ : পুৰুষ	CFM1310867 ফটো উপলব্ধ	884 নাম : থিমফী ব্ৰহ্ম স্বামীৰ নাম: জাতিন ব্ৰহ্ম ঘৰ নং : 8৮৩ বয়স : 60 লিঙ্গ : মহিলা	CFM1310914 ফটো উপলব্ধ	885 নাম : মনোহৰ ব্ৰহ্ম পিতাৰ নাম: জগেন ব্ৰহ্ম ঘৰ নং : 8৮৩ বয়স : 60 লিঙ্গ : পুৰুষ	CFM1310936 ফটো উপলব্ধ
886 নাম : মৌনবাৰী ব্ৰহ্ম স্বামীৰ নাম: মনোহৰ ব্ৰহ্ম ঘৰ নং : 8৮৩ বয়স : 48 লিঙ্গ : মহিলা	CFM1310947 ফটো উপলব্ধ	887 নাম : হিমালী ব্ৰহ্ম স্বামীৰ নাম: দীপক ব্ৰহ্ম ঘৰ নং : 8৮৩ বয়স : 42 লিঙ্গ : মহিলা	CFM1310981 ফটো উপলব্ধ	888 নাম : দিপক ব্ৰহ্ম পিতাৰ নাম: জাতিন ব্ৰহ্ম ঘৰ নং : 8৮৩ বয়স : 35 লিঙ্গ : পুৰুষ	CFM1310969 ফটো উপলব্ধ
889 নাম : সবিতা মুছাহাৰী ব্ৰহ্ম স্বামীৰ নাম: ৰিকি ব্ৰহ্ম ঘৰ নং : 8৮৩ বয়স : 31 লিঙ্গ : মহিলা	CFM0474528 ফটো উপলব্ধ	890 নাম : ভাস্কৰ ব্ৰহ্ম পিতাৰ নাম: দীপক ব্ৰহ্ম ঘৰ নং : 483 বয়স : 20 লিঙ্গ : পুৰুষ	UUI0132829 ফটো উপলব্ধ	891 নাম : দম্ভৰংগ ব্ৰহ্ম পিতাৰ নাম: মনহৰ ব্ৰহ্ম ঘৰ নং : 483 বয়স : 20 লিঙ্গ : পুৰুষ	UUI0132944 ফটো উপলব্ধ
892 নাম : ৰিকি ব্ৰহ্ম পিতাৰ নাম: যতীন ব্ৰহ্ম ঘৰ নং : 8৮৩ক বয়স : 33 লিঙ্গ : পুৰুষ	CFM1310970 ফটো উপলব্ধ	893 নাম : কমল দৈমাৰী পিতাৰ নাম: খেটাৰাম ঘৰ নং : 8৮৪ বয়স : 53 লিঙ্গ : পুৰুষ	CFM1310992 ফটো উপলব্ধ	894 নাম : সৌম্বৌৰ দৈমাৰী স্বামীৰ নাম: কমল ঘৰ নং : 8৮৪ বয়স : 50 লিঙ্গ : মহিলা	CFM1311008 ফটো উপলব্ধ
895 নাম : সঞ্জিতা দৈমাৰী স্বামীৰ নাম: গুঠাল দৈমাৰী ঘৰ নং : 8৮৪ বয়স : 28 লিঙ্গ : মহিলা	CFM0168534 ফটো উপলব্ধ	896 নাম : গুঠাল দৈমাৰী পিতাৰ নাম: কমল দৈমাৰী ঘৰ নং : 484 বয়স : 27 লিঙ্গ : পুৰুষ	CFM0203737 ফটো উপলব্ধ	S 897 নাম : মন্জু দৈমাৰী পিতাৰ নাম: বিকাশ বড়ো ঘৰ নং : 8৮৪ বয়স : 25 লিঙ্গ : মহিলা	CFM0469007 ফটো উপলব্ধ
898 নাম : বিমল দৈমাৰী পিতাৰ নাম: খেটাৰাম ঘৰ নং : 8৮৪ক বয়স : 50 লিঙ্গ : পুৰুষ	CFM1311019 ফটো উপলব্ধ	899 নাম : নীলিমা দৈমাৰী স্বামীৰ নাম: বিমল দৈমাৰী ঘৰ নং : 8৮৪ক বয়স : 37 লিঙ্গ : মহিলা	CFM1311020 ফটো উপলব্ধ	900 নাম : ধনলে বসুমতাৰী পিতাৰ নাম: খেঁবা ঘৰ নং : 8৮৫ বয়স : 51 লিঙ্গ : মহিলা	CFM1311064 ফটো উপলব্ধ



901 নাম : দিপালি বসুমতাৰী স্বামীৰ নাম: লৰ্থে ঘৰ নং : 8৮৫ বয়স : 48 লিঙ্গ : মহিলা	CFM1311042 ফটো উপলব্ধ	902 নাম : বীৰখাং বসুমতাৰী পিতাৰ নাম: লৰ্থে বসুমতাৰী ঘৰ নং : 8৮৫ বয়স : 33 লিঙ্গ : পুৰুষ	CFM1311791 ফটো উপলব্ধ	903 নাম : থমাস বসুমতাৰী পিতাৰ নাম: লৌটে বসুমতাৰী ঘৰ নং : 8৮৫ বয়স : 32 লিঙ্গ : পুৰুষ	CFM1311473 ফটো উপলব্ধ
S 904 নাম : চপ্পা বসুমতাৰী পিতাৰ নাম: লৰ্থে বসুমতাৰী ঘৰ নং : 8৮৫ বয়স : 27 লিঙ্গ : মহিলা	CFM0468934 ফটো উপলব্ধ	905 নাম : সুকুনি ৰাভা স্বামীৰ নাম: থমাশ বসুমতাৰী ঘৰ নং : 485 ক বয়স : 26 লিঙ্গ : মহিলা	CFM0453662 ফটো উপলব্ধ	906 নাম : কাৰ্তিক নাৰ্জাৰী পিতাৰ নাম: সুভাশ নাৰ্জাৰী ঘৰ নং : 8৮৫খ বয়স : 30 লিঙ্গ : পুৰুষ	CFM1153345 ফটো উপলব্ধ
907 নাম : উৰ্মিলা বসুমতাৰী স্বামীৰ নাম: সুভাষ বসুমতাৰী ঘৰ নং : 8৮৫খ বয়স : 60 লিঙ্গ : মহিলা	CFM1311111 ফটো উপলব্ধ	E 908 নাম : ৰনি ব্ৰহ্ম স্বামীৰ নাম: বেংলা বসুমতাৰী ঘৰ নং : 8৮৫ক বয়স : 58 লিঙ্গ : মহিলা	CFM1311075 ফটো উপলব্ধ	909 নাম : ফিলিপ নাৰ্জাৰী পিতাৰ নাম: সুভাশ নাৰ্জাৰী ঘৰ নং : 8৮৫ক বয়স : 40 লিঙ্গ : পুৰুষ	CFM1311086 ফটো উপলব্ধ
910 নাম : অঞ্জীমা নাৰ্জাৰী স্বামীৰ নাম: ফিলিপচ ঘৰ নং : 8৮৫ক বয়স : 35 লিঙ্গ : মহিলা	CFM1311100 ফটো উপলব্ধ	E 911 নাম : লাউগা গয়াৰী পিতাৰ নাম: সুনিৰাম গয়াৰী ঘৰ নং : 8৮৬ বয়স : 63 লিঙ্গ : পুৰুষ	CFM1311122 ফটো উপলব্ধ	912 নাম : গিন্দী গয়াৰী স্বামীৰ নাম: লাউগা গয়াৰী ঘৰ নং : 8৮৬ বয়স : 50 লিঙ্গ : মহিলা	CFM1311133 ফটো উপলব্ধ
913 নাম : দিলীপ গয়াৰী পিতাৰ নাম: লাউগা ঘৰ নং : 8৮৬ বয়স : 42 লিঙ্গ : পুৰুষ	CFM1311144 ফটো উপলব্ধ	R 914 নাম : পুতলী গয়াৰী স্বামীৰ নাম: দিলীপ গয়াৰী ঘৰ নং : 8৮৬ বয়স : 38 লিঙ্গ : মহিলা	CFM0169391 ফটো উপলব্ধ	S 915 নাম : সুমতী ব্ৰহ্ম স্বামীৰ নাম: লৌটে ব্ৰহ্ম ঘৰ নং : 8৮৮ বয়স : 55 লিঙ্গ : মহিলা	CFM0471151 ফটো উপলব্ধ
S 916 নাম : সুমতী ব্ৰহ্ম স্বামীৰ নাম: লৌটে ব্ৰহ্ম ঘৰ নং : 8৮৮ বয়স : 51 লিঙ্গ : মহিলা	CFM1311166 ফটো উপলব্ধ	917 নাম : জন দৈমাৰী স্বামীৰ নাম: হিমাংশু দৈমাৰী ঘৰ নং : 8৮৮ বয়স : 43 লিঙ্গ : মহিলা	CFM0168294 ফটো উপলব্ধ	E 918 নাম : বনবীৰ ব্ৰহ্ম পিতাৰ নাম: লৌটে ব্ৰহ্ম ঘৰ নং : 8৮৮ বয়স : 34 লিঙ্গ : পুৰুষ	CFM0167262 ফটো উপলব্ধ
919 নাম : অঞ্জনা দৈমাৰী স্বামীৰ নাম: গুনোমণি দৈমাৰী ঘৰ নং : 488 বয়স : 34 লিঙ্গ : মহিলা	CFM0167064 ফটো উপলব্ধ	S 920 নাম : নাচনী ব্ৰহ্ম মাতৃৰ নাম: সন্ধ্যা ব্ৰহ্ম ঘৰ নং : 488 বয়স : 29 লিঙ্গ : মহিলা	CFM0166322 ফটো উপলব্ধ	921 নাম : ৰমিলা দৈমাৰী স্বামীৰ নাম: ৰামচৰন দৈমাৰী ঘৰ নং : 8৮৮ক বয়স : 78 লিঙ্গ : মহিলা	CFM1311177 ফটো উপলব্ধ
922 নাম : হিমাংশু দৈমাৰী পিতাৰ নাম: ৰামচৰন দৈমাৰী ঘৰ নং : 8৮৮ক বয়স : 48 লিঙ্গ : পুৰুষ	CFM1311188 ফটো উপলব্ধ	923 নাম : গুনোমণি দৈমাৰী পিতাৰ নাম: ৰামচৰন দৈমাৰী ঘৰ নং : 8৮৮ক বয়স : 43 লিঙ্গ : পুৰুষ	CFM1311202 ফটো উপলব্ধ	924 নাম : নিৰ মুণ্ডা স্বামীৰ নাম: শুক্ৰা মুণ্ডা ঘৰ নং : 8৯০ বয়স : 57 লিঙ্গ : মহিলা	CFM0167643 ফটো উপলব্ধ
925 নাম : শুক্ৰা মুন্দা পিতাৰ নাম: লৌটে মুন্দা ঘৰ নং : 8৯০ বয়স : 57 লিঙ্গ : পুৰুষ	CFM1883596 ফটো উপলব্ধ	926 নাম : কাঞ্চন কলিতা পিতাৰ নাম: সদা কলিতা ঘৰ নং : 8৯০ক বয়স : 48 লিঙ্গ : মহিলা	CFM0167130 ফটো উপলব্ধ	927 নাম : ধনো মুন্দা পিতাৰ নাম: শুক্ৰা মুন্দা ঘৰ নং : 8৯০ বয়স : 32 লিঙ্গ : পুৰুষ	CFM1883552 ফটো উপলব্ধ
928 নাম : জমুনা মুণ্ডা স্বামীৰ নাম: ধেনো মুণ্ডা ঘৰ নং : 8৯০ বয়স : 30 লিঙ্গ : মহিলা	CFM1157163 ফটো উপলব্ধ	E 929 নাম : অমিত নাৰ্জাৰী পিতাৰ নাম: লাচিত নাৰ্জাৰী ঘৰ নং : 8৯১ বয়স : 38 লিঙ্গ : পুৰুষ	CFM1883654 ফটো উপলব্ধ	930 নাম : অতুল ৰামচিয়াৰী পিতাৰ নাম: জালিৰাম ৰামচিয়াৰী ঘৰ নং : 8৯২ বয়স : 49 লিঙ্গ : পুৰুষ	UUI0028605 ফটো উপলব্ধ



931 নাম : মনজু ৰামচিয়াৰী স্বামীৰ নাম: অতুল ৰামচিয়াৰী ঘৰ নং : 8৯২ বয়স : 42 লিঙ্গ : মহিলা	UUI0028613 ফটো উপলব্ধ	932 নাম : সঞ্জীৱ বান্দো পিতাৰ নাম: ৰাম বান্দো ঘৰ নং : 582 বয়স : 25 লিঙ্গ : পুৰুষ	UUI0090365 ফটো উপলব্ধ	933 নাম : বীৰলা ব্ৰহ্ম স্বামীৰ নাম: ৰূপাৰাম ব্ৰহ্ম ঘৰ নং : 646 বয়স : 34 লিঙ্গ : মহিলা	CFM0274621 ফটো উপলব্ধ
934 নাম : মনোজ বান্দো পিতাৰ নাম: মন্দি বান্দো ঘৰ নং : 708 বয়স : 19 লিঙ্গ : পুৰুষ	UUI0094219 ফটো উপলব্ধ	R 935 নাম : লৌমসাঁৰ বড়ো মাতৃৰ নাম: লাৰাফন বড়ো. ঘৰ নং : ৭৩২ বয়স : 26 লিঙ্গ : মহিলা	CFM0315788 ফটো উপলব্ধ	936 নাম : প্ৰহ্লাদ ঠাকুৰীয়া মাতৃৰ নাম: সৰলা ঠাকুৰীয়া ঘৰ নং : ৮০২ বয়স : 26 লিঙ্গ : পুৰুষ	CFM1305390 ফটো উপলব্ধ
937 নাম : বিউটি বড়ো স্বামীৰ নাম: প্ৰাঞ্জল বসুমতাৰী ঘৰ নং : ঘৰ নং-217 বয়স : 20 লিঙ্গ : মহিলা	UUI0147678 ফটো উপলব্ধ	938 নাম : দেইসদ গোয়াৰী পিতাৰ নাম: হিমাতসিংহ গোয়াৰী ঘৰ নং : নাৰায়নপুৰ বয়স : 29 লিঙ্গ : পুৰুষ	CFM0468736 ফটো উপলব্ধ	939 নাম : ৰমীলা বড়ো বসুমতাৰী স্বামীৰ নাম: বীৰি বসুমতাৰী ঘৰ নং : নাৰায়নপুৰ বয়স : 24 লিঙ্গ : মহিলা	UUI0025213 ফটো উপলব্ধ
940 নাম : পূৰ্ণিমা বসুমতাৰী পিতাৰ নাম: নিৰ্ৰন বসুমতাৰী ঘৰ নং : নাৰায়নপুৰ মিলন এইচ এ বয়স : 21 লিঙ্গ : মহিলা	UUI0026948 ফটো উপলব্ধ	941 নাম : দেইসদ গোয়াৰী পিতাৰ নাম: হিমাত সিং গোয়াৰী ঘৰ নং : বয়স : 29 লিঙ্গ : পুৰুষ	CFM0497305 ফটো উপলব্ধ	942 নাম : জংসাৰ গোয়াৰী পিতাৰ নাম: হিমাত সিং গোয়াৰী ঘৰ নং : বয়স : 28 লিঙ্গ : পুৰুষ	CFM0496414 ফটো উপলব্ধ
943 নাম : দেবী বসুমতাৰী স্বামীৰ নাম: গৌতম ওৱাৰী ঘৰ নং : শান্তিপুৰ বয়স : 20 লিঙ্গ : মহিলা	UUI0100214 ফটো উপলব্ধ	# 944 নাম : চন্দনা মদাহী পিতাৰ নাম: উতসব মদাহী ঘৰ নং : সুবনশ্ৰী বয়স : 28 লিঙ্গ : মহিলা	CFM0211318 ফটো উপলব্ধ		



945	1	UUI0158261
নাম : সঞ্জয় দৈমাৰী পিতাৰ নাম: মহেশ্বৰ দৈমাৰী ঘৰ নং : 67 বয়স : 21 লিঙ্গ : পুৰুষ		
ফটো উপলব্ধ		

946	1	UUI0175265
নাম : অঞ্জিমা বৰো স্বামীৰ নাম: দহৰ বসুমতাৰী ঘৰ নং : 445 বয়স : 29 লিঙ্গ : মহিলা		
ফটো উপলব্ধ		

947	1	UUI0175315
নাম : সুনন্দ বৰো স্বামীৰ নাম: ফংখা ব্ৰহ্ম ঘৰ নং : 469 বয়স : 28 লিঙ্গ : মহিলা		
ফটো উপলব্ধ		

948	1	UUI0175406
নাম : জলি বসুমতাৰী স্বামীৰ নাম: মিথিষাৰ ব্ৰহ্ম ঘৰ নং : 471 বয়স : 31 লিঙ্গ : মহিলা		
ফটো উপলব্ধ		

949	1	UUI0175471
নাম : ববিনা বৰো স্বামীৰ নাম: ফংখা গয়াৰী ঘৰ নং : 449 বয়স : 22 লিঙ্গ : মহিলা		
ফটো উপলব্ধ		

950	1	UUI0175596
নাম : গীতিকা বৰো স্বামীৰ নাম: তপন বসুমতাৰী ঘৰ নং : 475 বয়স : 26 লিঙ্গ : মহিলা		
ফটো উপলব্ধ		

951	1	UUI0175612
নাম : মিজিৎ ব্ৰহ্ম পিতাৰ নাম: মেনলা ব্ৰহ্ম ঘৰ নং : 473 বয়স : 29 লিঙ্গ : পুৰুষ		
ফটো উপলব্ধ		

952	1	UUI0179077
নাম : হেমশ্ৰী বসুমতাৰী স্বামীৰ নাম: মনোজ বৰো ঘৰ নং : 361 বয়স : 22 লিঙ্গ : মহিলা		
ফটো উপলব্ধ		

953	1	UUI0179648
নাম : ফুশ্বা নাৰ্জাৰী পিতাৰ নাম: নবীন নাৰ্জাৰী ঘৰ নং : 345 বয়স : 19 লিঙ্গ : পুৰুষ		
ফটো উপলব্ধ		

954	1	UUI0179747
নাম : শ্বনসিংহ বসুমতাৰী পিতাৰ নাম: সন্তোহীলা বসুমতাৰী ঘৰ নং : 438 বয়স : 21 লিঙ্গ : পুৰুষ		
ফটো উপলব্ধ		

955	1	UUI0181107
নাম : জনালী ব্ৰহ্ম পিতাৰ নাম: ৰূপাৰাম ব্ৰহ্ম ঘৰ নং : 464 বয়স : 18 লিঙ্গ : মহিলা		
ফটো উপলব্ধ		

956	1	UUI0181180
নাম : কাকলি ডেকা পিতাৰ নাম: অনিলা ডেকা ঘৰ নং : 414 বয়স : 18 লিঙ্গ : মহিলা		
ফটো উপলব্ধ		

957	1	UUI0181503
নাম : সানশ্ৰী নাৰ্জাৰী মাতৃৰ নাম: সংডউৰ ঘৰ নং : 355 বয়স : 18 লিঙ্গ : মহিলা		
ফটো উপলব্ধ		

958	1	UUI0181750
নাম : সংগিনা ব্ৰহ্ম পিতাৰ নাম: দীপক ব্ৰহ্ম ঘৰ নং : 475 বয়স : 18 লিঙ্গ : মহিলা		
ফটো উপলব্ধ		

959	1	UUI0189530
নাম : প্ৰীতিৰেখা মেধি স্বামীৰ নাম: ৰূপম কলিতা ঘৰ নং : 386 বয়স : 22 লিঙ্গ : মহিলা		
ফটো উপলব্ধ		

960	1	CFM0097535
নাম : চিলিনা তিগ্না পিতাৰ নাম: লাজৰুছ তিগ্না ঘৰ নং : 194 বয়স : 30 লিঙ্গ : মহিলা		
ফটো উপলব্ধ		



961	1	UUI0196816	ফটো উপলব্ধ	962	1	UUI0197145	ফটো উপলব্ধ	963	1	UUI0198598	ফটো উপলব্ধ
নাম : জগবন্ধু বৰ্মন পিতাৰ নাম : খগেন বৰ্মন ঘৰ নং : 20 বয়স : 35 লিঙ্গ : পুৰুষ				নাম : সেলিনা দাস পিতাৰ নাম : সঞ্জীৱ দাস ঘৰ নং : এইচ নো 0 বয়স : 18 লিঙ্গ : মহিলা				নাম : দ্বিমালি গয়াৰী স্বামীৰ নাম : সানসুমা দৈমাৰী ঘৰ নং : 378 বয়স : 19 লিঙ্গ : মহিলা			
964	1	UUI0199323	ফটো উপলব্ধ	965	1	UUI0199349	ফটো উপলব্ধ	966	1	UUI0199430	ফটো উপলব্ধ
নাম : প্ৰতাপ সিং লাহাৰী পিতাৰ নাম : বিজয় সিং লাহাৰী ঘৰ নং : 480 বয়স : 49 লিঙ্গ : পুৰুষ				নাম : মৃদসিতা কলিতা পিতাৰ নাম : হিতেশ কলিতা ঘৰ নং : 407 বয়স : 18 লিঙ্গ : মহিলা				নাম : নিজেম দৈমাৰী মাতৃৰ নাম : শমশ্ৰী দৈমাৰী ঘৰ নং : 329 বয়স : 21 লিঙ্গ : পুৰুষ			
967	1	UUI0199463	ফটো উপলব্ধ	968	1	UUI0201137	ফটো উপলব্ধ	969	1	UUI0201087	ফটো উপলব্ধ
নাম : নিজেম বড়ো স্বামীৰ নাম : শশাংক বসুমতাৰী ঘৰ নং : 335 বয়স : 30 লিঙ্গ : মহিলা				নাম : বৰ্ণী ব্ৰহ্ম পিতাৰ নাম : মেনলা ব্ৰহ্ম ঘৰ নং : 473 ক বয়স : 31 লিঙ্গ : মহিলা				নাম : স্বৰংগ বসুমতাৰী পিতাৰ নাম : বন্দন বসুমতাৰী ঘৰ নং : 456 বয়স : 20 লিঙ্গ : মহিলা			
970	1	UUI0201095	ফটো উপলব্ধ	971	1	UUI0202267	ফটো উপলব্ধ	972	1	UUI0202770	ফটো উপলব্ধ
নাম : প্ৰিয়া বৰগয়াৰী মাতৃৰ নাম : জাথিবালা বৰগয়াৰী ঘৰ নং : 492 বয়স : 20 লিঙ্গ : মহিলা				নাম : মহাবীৰ বসুমতাৰী পিতাৰ নাম : মথুৰী বসুমতাৰী ঘৰ নং : 344 বয়স : 19 লিঙ্গ : পুৰুষ				নাম : সঞ্জীৱ খেত্ৰী পিতাৰ নাম : হৰেকৃষ্ণ ক্ষত্ৰিয় ঘৰ নং : 409 বয়স : 20 লিঙ্গ : পুৰুষ			
973	1	UUI0202796	ফটো উপলব্ধ	974	1	UUI0203216	ফটো উপলব্ধ	975	1	UUI0203299	ফটো উপলব্ধ
নাম : নিজৰা ৰামছিয়াৰী পিতাৰ নাম : অতুল ৰামছিয়াৰী ঘৰ নং : 492 বয়স : 18 লিঙ্গ : মহিলা				নাম : বীসলী mmM বড়ো স্বামীৰ নাম : মনোজ বসুমতাৰী ঘৰ নং : 472 বয়স : 22 লিঙ্গ : মহিলা				নাম : কৌশিক তহবিলদাৰ পিতাৰ নাম : ৰনজিত তহবিলদাৰ ঘৰ নং : 410 বয়স : 20 লিঙ্গ : পুৰুষ			
976	1	UUI0204461	ফটো উপলব্ধ	977	1	UUI0204776	ফটো উপলব্ধ	978	1	UUI0204784	ফটো উপলব্ধ
নাম : হোপিনা দৈমাৰী মাতৃৰ নাম : শমশ্ৰী দৈমাৰী ঘৰ নং : 329 বয়স : 20 লিঙ্গ : মহিলা				নাম : অন বড়ো স্বামীৰ নাম : সেৱা দ্বিমাৰী ঘৰ নং : 329 বয়স : 26 লিঙ্গ : মহিলা				নাম : নিজৰা ব্ৰহ্ম পিতাৰ নাম : পুষ্পা ব্ৰহ্ম ঘৰ নং : 429 বয়স : 20 লিঙ্গ : মহিলা			
979	1	UUI0204792	ফটো উপলব্ধ	980	1	UUI0205674	ফটো উপলব্ধ	981	1	UUI0207415	ফটো উপলব্ধ
নাম : মৌচুমী গয়াৰী স্বামীৰ নাম : নন্দন মুছাহাৰী ঘৰ নং : 317 বয়স : 30 লিঙ্গ : মহিলা				নাম : আলোগুৰ বসুমতাৰী পিতাৰ নাম : মহেন্দ্ৰ বসুমতাৰী ঘৰ নং : 329 ক বয়স : 18 লিঙ্গ : পুৰুষ				নাম : সঞ্জয় বড়ো পিতাৰ নাম : বুদ্ধেশ্বৰ বড়ো ঘৰ নং : 313 বয়স : 18 লিঙ্গ : পুৰুষ			
982	1	UUI0207431	ফটো উপলব্ধ	983	1	UUI0207480	ফটো উপলব্ধ				
নাম : অনপমা হালৈ পিতাৰ নাম : অনিল হালৈ ঘৰ নং : 412 বয়স : 18 লিঙ্গ : মহিলা				নাম : অলংবাৰ বসুমতাৰী পিতাৰ নাম : মহেন্দ্ৰ বসুমতাৰী ঘৰ নং : 329 বয়স : 18 লিঙ্গ : পুৰুষ							

ভোটাৰৰ সাৰাংশ

A) ভোটাৰৰ সংখ্যা

	তালিকাৰ প্ৰকাৰ	তালিকাৰ চিনাক্তকৰণ	ভোটাৰৰ সংখ্যা							
			পুৰুষ	মহিলা	ওয় লিঙ্গ	মুঠ				
I	মূল তালিকা	মূল তালিকা	বিশেষ সংশোধন, 2026 চনৰ পূৰ্বৰ 2025 চনৰ মূল তালিকাৰ লগত থকা সংযোজন সমূহ একত্ৰিতকৰণ কৰা তালিকা।				473	471	0	944
II	যোগ তালিকা	পৰিপূৰক 1	বিশেষ সংক্ষিপ্ত সংশোধন, 2026				4	12	0	16
		পৰিপূৰক 2	অনবিচ্ছিন্ন সংশোধন 2026				9	14	0	23
			মুঠ				13	26	0	39
III	বিয়োজন তালিকা	পৰিপূৰক 1	বিশেষ সংক্ষিপ্ত সংশোধন, 2026				51	74	0	125
		পৰিপূৰক 2	অনবিচ্ছিন্ন সংশোধন 2026				0	0	0	0
			মুঠ				51	74	0	125
IV	লিংগ ক্ষেত্ৰত পৰিবৰ্তনৰ বাবে পাৰ্থক্য					0	0	0	0	
এই সংশোধনৰ পিছত ভোটাৰ তালিকাত ভোটাৰৰ মুঠ সংখ্যা (I+II-III+IV)						435	423	0	858	

B) শুধৰনীৰ সংখ্যা

তালিকাৰ প্ৰকাৰ	তালিকাৰ চিনাক্তকৰণ	শুধৰনীৰ সংখ্যা
পৰিপূৰক 1	বিশেষ সংক্ষিপ্ত সংশোধন, 2026	5
পৰিপূৰক 2	অনবিচ্ছিন্ন সংশোধন 2026	1
	মুঠ	6

নিৰ্বাচক পঞ্জীয়ন বিষয়াৰ স্বাক্ষৰ

E-মৃত, S-স্থানান্তৰিত/ বাসস্থান পৰিবৰ্তন, R-প্ৰতিলিপি, M-নিখোজ, Q-অযোগ্য