



ভোটাৰ তালিকা 2026 S03 অসম

বিধানসভা সমষ্টিৰ নম্বৰ, নাম আৰু সংৰক্ষণৰ স্থিতি : 42 - বাক্সা (অনুসূচিত জনজাতি)		খণ্ড নং : 86																			
এই বিধানসভা সমষ্টিত কোন সংসদীয় সমষ্টিৰ অন্তৰ্গত তাৰ নম্বৰ, নাম আৰু সংৰক্ষণ স্থিতি : 1 - কোকৰাঝাৰ (অনুসূচিত জনজাতি)																					
1. সংশোধনৰ বিৱৰণ																					
সংশোধনৰ বছৰ	2026	তালিকাৰ চিনাক্তকৰণ																			
ভিত্তি তাৰিখ	01-04-2026	বিশেষ সংশোধন, 2026 চনৰ পূৰ্বৰ 2025 চনৰ মূল তালিকাৰ লগত থকা সংযোজন সমূহ একত্ৰিতকৰণ কৰা তালিকা।																			
সংশোধনৰ প্ৰকাৰ	বিশেষ সংশোধন 2026																				
প্ৰকাশনৰ তাৰিখ	23-03-2026																				
2. খণ্ড আৰু ভোটগ্ৰহন কেন্দ্ৰৰ বিৱৰণ																					
খণ্ডৰ অন্তৰ্গত এলেকা সমূহৰ নম্বৰ আৰু নাম																					
1-ভোগপাৰা		<table style="width: 100%; border-collapse: collapse;"> <tr> <td style="width: 50%;">মূল চহৰ/গাওঁ</td> <td style="width: 50%;">: ভোগপাৰা</td> </tr> <tr> <td>ৱাৰ্ড নং</td> <td>:</td> </tr> <tr> <td>ডাকঘৰ</td> <td>: মুছলপুৰ</td> </tr> <tr> <td>পুলিচ থানা</td> <td>: মুছলপুৰ</td> </tr> <tr> <td>ব্লক</td> <td>: বাক্সা</td> </tr> <tr> <td>ৰাজহ চক্ৰ</td> <td>: বাক্সা</td> </tr> <tr> <td>জিলা</td> <td>: বাক্সা</td> </tr> <tr> <td>পিনকোড</td> <td>: 781372</td> </tr> </table>				মূল চহৰ/গাওঁ	: ভোগপাৰা	ৱাৰ্ড নং	:	ডাকঘৰ	: মুছলপুৰ	পুলিচ থানা	: মুছলপুৰ	ব্লক	: বাক্সা	ৰাজহ চক্ৰ	: বাক্সা	জিলা	: বাক্সা	পিনকোড	: 781372
মূল চহৰ/গাওঁ	: ভোগপাৰা																				
ৱাৰ্ড নং	:																				
ডাকঘৰ	: মুছলপুৰ																				
পুলিচ থানা	: মুছলপুৰ																				
ব্লক	: বাক্সা																				
ৰাজহ চক্ৰ	: বাক্সা																				
জিলা	: বাক্সা																				
পিনকোড	: 781372																				
3. ভোটগ্ৰহন কেন্দ্ৰৰ বিৱৰণ																					
ভোটগ্ৰহন কেন্দ্ৰৰ নম্বৰ আৰু নাম :		ভোটগ্ৰহন কেন্দ্ৰৰ প্ৰকাৰ (পুৰুষ/মহিলা/সাধাৰণ)		সাধাৰণ																	
86 - জয়পুৰ প্ৰাথমিক বিদ্যালয় (সোঁ শাখা)		খণ্ডৰ অন্তৰ্গত সহায়ক ভোটগ্ৰহন কেন্দ্ৰৰ সংখ্যা :		0																	
ভোটগ্ৰহন কেন্দ্ৰৰ ঠিকনা :																					
জয়পুৰ প্ৰাথমিক বিদ্যালয়, কোথালী নং ১, ভোগপাৰা																					
4. ভোটাৰৰ সংখ্যা																					
আৰম্ভনি ক্ৰমিক নং	শেষ ক্ৰমিক নং	মুঠ ভোটাৰ																			
		পুৰুষ	মহিলা	৩য় লিঙ্গ	মুঠ																
1	874	375	408	0	783																

নিৰ্বাচক পঞ্জীয়ন বিষয়াৰ স্বাক্ষৰ



Nazri Naksha



Google Map View



Polling Station Building Front View



ভোটগ্ৰহন কেন্দ্ৰৰ সন্মুখৰ দৃশ্য



Cad View

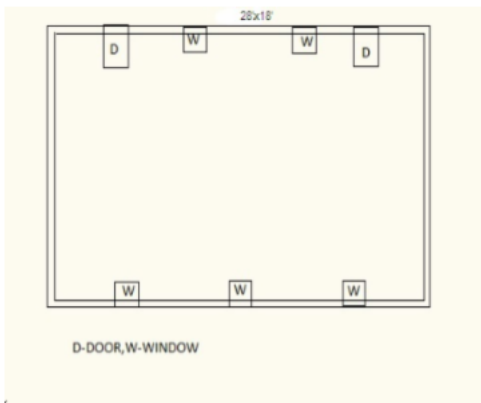

Key MAP View

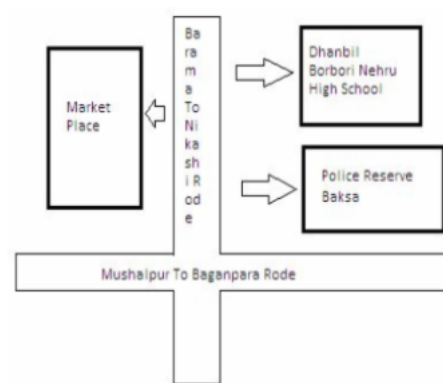



<p>1</p> <p>নাম : চন্দ্ৰ দাস পিতাৰ নাম: জটীৰহন দাস ঘৰ নং : 0 বয়স : 39 লিঙ্গ : পুৰুষ</p> <p>CFM1160514</p> <p>ফটো উপলব্ধ</p>	<p>2</p> <p>নাম : অনপ কলিতা পিতাৰ নাম: বাবুল কলিতা ঘৰ নং : 00 বয়স : 30 লিঙ্গ : পুৰুষ</p> <p>CFM0516641</p> <p>ফটো উপলব্ধ</p>	<p>3</p> <p>নাম : কেশৱ নাথ পিতাৰ নাম: সুনিলা নাথ ঘৰ নং : 00 বয়স : 26 লিঙ্গ : পুৰুষ</p> <p>CFM0290973</p> <p>ফটো উপলব্ধ</p>
<p>4</p> <p>নাম : সৰজ নাথ স্বামীৰ নাম: সুনিলা নাথ ঘৰ নং : 00 বয়স : 25 লিঙ্গ : মহিলা</p> <p>CFM0289926</p> <p>ফটো উপলব্ধ</p>	<p>5</p> <p>নাম : বাকেশ মুণ্ডা পিতাৰ নাম: দানিয়েল মুণ্ডা ঘৰ নং : 00 বয়স : 24 লিঙ্গ : পুৰুষ</p> <p>UUI0089946</p> <p>ফটো উপলব্ধ</p>	<p>R</p> <p>6</p> <p>নাম : প্ৰভাৰাণি বড়ো স্বামীৰ নাম: মন্তু বড়ো ঘৰ নং : 4 বয়স : 4 লিঙ্গ : মহিলা</p> <p>CFM7163991</p> <p>ফটো উপলব্ধ</p>
<p>7</p> <p>নাম : ৰীমা দাস স্বামীৰ নাম: দ্বীপেন বৰ্মন ঘৰ নং : 11 বয়স : 32 লিঙ্গ : মহিলা</p> <p>UUI0021360</p> <p>ফটো উপলব্ধ</p>	<p>8</p> <p>নাম : ধীৰেন দেউৰী পিতাৰ নাম: খোদা দেউৰী ঘৰ নং : 020 বয়স : 66 লিঙ্গ : পুৰুষ</p> <p>CFM0226209</p> <p>ফটো উপলব্ধ</p>	<p>9</p> <p>নাম : বিজয় নাৰ্জাৰী পিতাৰ নাম: বৰ্ণাজং নাৰ্জাৰী ঘৰ নং : 20 বয়স : 32 লিঙ্গ : পুৰুষ</p> <p>CFM0190611</p> <p>ফটো উপলব্ধ</p>
<p>10</p> <p>নাম : ভাগ্যশ্ৰী দেউৰী পিতাৰ নাম: ধীৰেন দেউৰী ঘৰ নং : 20 বয়স : 31 লিঙ্গ : মহিলা</p> <p>UUI0040113</p> <p>ফটো উপলব্ধ</p>	<p>11</p> <p>নাম : ৰাজিব নাৰ্জাৰী পিতাৰ নাম: বৰ্ণাজং নাৰ্জাৰী ঘৰ নং : 020 বয়স : 30 লিঙ্গ : পুৰুষ</p> <p>CFM0190652</p> <p>ফটো উপলব্ধ</p>	<p>12</p> <p>নাম : ৰিংখাং ব্ৰহ্ম মাতৃৰ নাম: বিনা ব্ৰহ্ম ঘৰ নং : 20 বয়স : 28 লিঙ্গ : পুৰুষ</p> <p>CFM0305946</p> <p>ফটো উপলব্ধ</p>
<p>13</p> <p>নাম : প্ৰতিমা ব্ৰহ্ম স্বামীৰ নাম: ৰিংকাং ব্ৰহ্ম ঘৰ নং : 20 বয়স : 25 লিঙ্গ : মহিলা</p> <p>CFM1243385</p> <p>ফটো উপলব্ধ</p>	<p>14</p> <p>নাম : মিনাক্ষী দেউৰী পিতাৰ নাম: ধীৰেন দেউৰী ঘৰ নং : 20 বয়স : 21 লিঙ্গ : মহিলা</p> <p>UUI0020313</p> <p>ফটো উপলব্ধ</p>	<p>15</p> <p>নাম : সিল্লা একা স্বামীৰ নাম: ৰাজেশ একা ঘৰ নং : 23 বয়স : 33 লিঙ্গ : মহিলা</p> <p>CFM0459438</p> <p>ফটো উপলব্ধ</p>
<p>16</p> <p>নাম : জনিতা বামস স্বামীৰ নাম: থমাস বামস ঘৰ নং : 32 বয়স : 23 লিঙ্গ : মহিলা</p> <p>CFM1270883</p> <p>ফটো উপলব্ধ</p>	<p>17</p> <p>নাম : চুনিতা নাৰ্জাৰী স্বামীৰ নাম: ৰাজিত নাৰ্জাৰী ঘৰ নং : 03 বয়স : 25 লিঙ্গ : মহিলা</p> <p>CFM0478420</p> <p>ফটো উপলব্ধ</p>	<p>18</p> <p>নাম : উৰ্মিলা বসুমতাৰী পিতাৰ নাম: চিন্তামানি বসুমতাৰী ঘৰ নং : 41 বয়স : 23 লিঙ্গ : মহিলা</p> <p>CFM1253269</p> <p>ফটো উপলব্ধ</p>
<p>19</p> <p>নাম : সংগীতা নাথ পিতাৰ নাম: ৰঞ্জিত নাথ ঘৰ নং : 58 বয়স : 20 লিঙ্গ : মহিলা</p> <p>UUI0147819</p> <p>ফটো উপলব্ধ</p>	<p>20</p> <p>নাম : ৰাজেন টিৰকী মাতৃৰ নাম: অনিমা টিৰকী ঘৰ নং : 59 বয়স : 29 লিঙ্গ : পুৰুষ</p> <p>CFM1308782</p> <p>ফটো উপলব্ধ</p>	<p>21</p> <p>নাম : জিতমণি কলিতা পিতাৰ নাম: বাবুল ঘৰ নং : 67 বয়স : 29 লিঙ্গ : পুৰুষ</p> <p>CFM0478537</p> <p>ফটো উপলব্ধ</p>
<p>22</p> <p>নাম : সনাৰাম বড়ো পিতাৰ নাম: গনেশ বড়ো ঘৰ নং : 67 বয়স : 27 লিঙ্গ : পুৰুষ</p> <p>CFM1112960</p> <p>ফটো উপলব্ধ</p>	<p>23</p> <p>নাম : সুনিতা বিহা পিতাৰ নাম: ডাউদ বিহা ঘৰ নং : 950 বয়স : 31 লিঙ্গ : মহিলা</p> <p>CFM0119875</p> <p>ফটো উপলব্ধ</p>	<p>24</p> <p>নাম : চমেলী দাশু মেধি স্বামীৰ নাম: ধনজীত দাস ঘৰ নং : 80 বয়স : 25 লিঙ্গ : মহিলা</p> <p>CFM1253384</p> <p>ফটো উপলব্ধ</p>
<p>25</p> <p>নাম : ববিতা দাস পিতাৰ নাম: ডিম্বেশ্বৰ দাস ঘৰ নং : 85 বয়স : 21 লিঙ্গ : মহিলা</p> <p>UUI0139196</p> <p>ফটো উপলব্ধ</p>	<p>26</p> <p>নাম : আকাশ বিহা পিতাৰ নাম: বধুবা বিহা ঘৰ নং : 131 বয়স : 20 লিঙ্গ : পুৰুষ</p> <p>UUI0091116</p> <p>ফটো উপলব্ধ</p>	<p>27</p> <p>নাম : সম্ভাৰু বসুমতাৰী পিতাৰ নাম: কাতিহাম বসুমতাৰী ঘৰ নং : 147 বয়স : 36 লিঙ্গ : পুৰুষ</p> <p>CFM1319397</p> <p>ফটো উপলব্ধ</p>
<p>28</p> <p>নাম : লতিকা নাৰ্জাৰী স্বামীৰ নাম: বিজয় নাৰ্জাৰী ঘৰ নং : 155 বয়স : 27 লিঙ্গ : মহিলা</p> <p>CFM0189100</p> <p>ফটো উপলব্ধ</p>	<p>29</p> <p>নাম : প্ৰবিন লাক্ৰা পিতাৰ নাম: নুয়েল ঘৰ নং : 196 বয়স : 27 লিঙ্গ : পুৰুষ</p> <p>CFM0168658</p> <p>ফটো উপলব্ধ</p>	<p>30</p> <p>নাম : ভবানী মজুমদাৰ স্বামীৰ নাম: ডিম্বেশ্বৰ দাস ঘৰ নং : 186 বয়স : 37 লিঙ্গ : মহিলা</p> <p>UUI0135970</p> <p>ফটো উপলব্ধ</p>



31 নাম : সুমিত্ৰা মুণ্ডা স্বামীৰ নাম : অৰিুন মুণ্ডা ঘৰ নং : 204 বয়স : 26 লিঙ্গ : মহিলা	UUI0090316 ফটো উপলব্ধ	32 নাম : বানী উৰাং স্বামীৰ নাম : ভিমানঅন্দা সাফুৱৰ ঘৰ নং : 220 বয়স : 27 লিঙ্গ : মহিলা	UUI0090274 ফটো উপলব্ধ	33 নাম : বাফেল মুণ্ডা পিতাৰ নাম : দানিয়াল মুণ্ডা ঘৰ নং : 339 বয়স : 25 লিঙ্গ : পুৰুষ	CFM1304161 ফটো উপলব্ধ
34 নাম : বাৰ্জেশ মাৰাপাছে পিতাৰ নাম : ৰমেশ মাৰাপাছে ঘৰ নং : 351 বয়স : 25 লিঙ্গ : পুৰুষ	CFM0348920 ফটো উপলব্ধ	35 নাম : বাৰবায় বসুমতাৰী স্বামীৰ নাম : ৰবি বসুমতাৰী ঘৰ নং : 358 বয়স : 47 লিঙ্গ : মহিলা	CFM1321671 ফটো উপলব্ধ	36 নাম : মহিমা লাক্ৰা পিতাৰ নাম : বশু লাক্ৰা ঘৰ নং : 382 বয়স : 20 লিঙ্গ : মহিলা	UUI0091207 ফটো উপলব্ধ
37 নাম : জিনিতা বাৰা পিতাৰ নাম : অক্ষয় বাৰা ঘৰ নং : 382 বয়স : 19 লিঙ্গ : মহিলা	UUI0091223 ফটো উপলব্ধ	38 নাম : কুশো দাস পিতাৰ নাম : মুকন্দ দাস ঘৰ নং : 398 বয়স : 25 লিঙ্গ : পুৰুষ	UUI0038430 ফটো উপলব্ধ	39 নাম : ইজিকেল ॥ কুজুৰ পিতাৰ নাম : ফ্ৰানচিচ ঘৰ নং : 815 বয়স : 32 লিঙ্গ : পুৰুষ	CFM0199877 ফটো উপলব্ধ
40 নাম : অনিতা কুজুৰ পিতাৰ নাম : ফ্ৰানচিচ ঘৰ নং : 415 বয়স : 27 লিঙ্গ : মহিলা	CFM0199927 ফটো উপলব্ধ	41 নাম : বীৰ কুজুৰ পিতাৰ নাম : সাধু কুজুৰ ঘৰ নং : 418 বয়স : 31 লিঙ্গ : পুৰুষ	CFM7164148 ফটো উপলব্ধ	42 নাম : স্তেফেনীয়া দৈমাৰী পিতাৰ নাম : উদয় চন্দ্ৰ দৈমাৰী ঘৰ নং : 483 বয়স : 28 লিঙ্গ : মহিলা	CFM0334789 ফটো উপলব্ধ
43 নাম : লখিয়া দেৱী স্বামীৰ নাম : শিৰাজী ঘৰ নং : 850 বয়স : 66 লিঙ্গ : মহিলা	CFM1314585 ফটো উপলব্ধ	44 নাম : ৰঘুবৰ দাস পিতাৰ নাম : শিৰাজী ঘৰ নং : 850 বয়স : 46 লিঙ্গ : পুৰুষ	CFM1314610 ফটো উপলব্ধ	45 নাম : দীপক দাস পিতাৰ নাম : শিৰাজী ঘৰ নং : 850 বয়স : 40 লিঙ্গ : পুৰুষ	CFM1314621 ফটো উপলব্ধ
46 নাম : নাগিন্দ্র দাস পিতাৰ নাম : শিৰাজী দাশ ঘৰ নং : 850 বয়স : 38 লিঙ্গ : পুৰুষ	CFM1314632 ফটো উপলব্ধ	47 নাম : বীনা দাস স্বামীৰ নাম : দীপক দাস ঘৰ নং : 850 বয়স : 34 লিঙ্গ : মহিলা	CFM1884077 ফটো উপলব্ধ	48 নাম : চম্পা দাস স্বামীৰ নাম : ৰঘুবৰ দাস ঘৰ নং : 490 বয়স : 30 লিঙ্গ : মহিলা	CFM1254135 ফটো উপলব্ধ
49 নাম : জয়া দাস পিতাৰ নাম : ৰঘুবৰ দাস ঘৰ নং : 490 বয়স : 21 লিঙ্গ : মহিলা	UUI0024364 ফটো উপলব্ধ	50 নাম : সাবিত্ৰী দাস স্বামীৰ নাম : ভুটুনা ঘৰ নং : 851 বয়স : 56 লিঙ্গ : মহিলা	CFM1314643 ফটো উপলব্ধ	51 নাম : সত্য দাস পিতাৰ নাম : ভুটুনা ঘৰ নং : 851 বয়স : 38 লিঙ্গ : পুৰুষ	CFM1314654 ফটো উপলব্ধ
52 নাম : প্ৰদীপ দাস পিতাৰ নাম : ভুটুনা ঘৰ নং : 851 বয়স : 36 লিঙ্গ : পুৰুষ	CFM1314665 ফটো উপলব্ধ	53 নাম : মীনা দাস স্বামীৰ নাম : সত্য দাস ঘৰ নং : 851 বয়স : 34 লিঙ্গ : মহিলা	CFM1321660 ফটো উপলব্ধ	E 54 নাম : জিতবাহন দাস পিতাৰ নাম : চিত্ত ঘৰ নং : 852 বয়স : 56 লিঙ্গ : পুৰুষ	CFM1314687 ফটো উপলব্ধ
55 নাম : দীনেশ এক্কা পিতাৰ নাম : জিতবাহন ঘৰ নং : 852 বয়স : 37 লিঙ্গ : পুৰুষ	CFM1314723 ফটো উপলব্ধ	56 নাম : প্ৰফুল্ল দাস পিতাৰ নাম : জিতবাহন দাস ঘৰ নং : 852 বয়স : 30 লিঙ্গ : পুৰুষ	CFM0479188 ফটো উপলব্ধ	57 নাম : জচপিন নাৰ্জাৰী স্বামীৰ নাম : ৰঞ্জিত ঘৰ নং : 853 বয়স : 49 লিঙ্গ : মহিলা	CFM1314745 ফটো উপলব্ধ
58 নাম : বাবল নাৰ্জাৰী মাতৃৰ নাম : জচপিন নাৰ্জাৰী ঘৰ নং : 493 বয়স : 25 লিঙ্গ : পুৰুষ	CFM1154202 ফটো উপলব্ধ	E 59 নাম : লাউগীবালা নাৰ্জাৰী স্বামীৰ নাম : নাৰ্জা ঘৰ নং : 858 বয়স : 85 লিঙ্গ : মহিলা	CFM1314756 ফটো উপলব্ধ	60 নাম : অনিল নাৰ্জাৰী পিতাৰ নাম : নাৰ্জা ঘৰ নং : 858 বয়স : 55 লিঙ্গ : পুৰুষ	CFM1314767 ফটো উপলব্ধ



61 নাম : চিন্তা নাৰ্জাৰী স্বামীৰ নাম : অনিল ঘৰ নং : 8৯৪ বয়স : 51 লিঙ্গ : মহিলা	CFM1314778 ফটো উপলব্ধ	62 নাম : তৰুন নাৰ্জাৰী পিতাৰ নাম : লউথাব নাৰ্জাৰী ঘৰ নং : 494 বয়স : 46 লিঙ্গ : পুৰুষ	UUI0079020 ফটো উপলব্ধ	63 নাম : অৰুন নাৰ্জাৰী পিতাৰ নাম : লাউথব ঘৰ নং : 8৯৪ বয়স : 42 লিঙ্গ : পুৰুষ	CFM1314790 ফটো উপলব্ধ
64 নাম : ৰেখা নাৰ্জাৰী স্বামীৰ নাম : তৰুন নাৰ্জাৰী ঘৰ নং : 8৯৪ বয়স : 37 লিঙ্গ : মহিলা	CFM1884088 ফটো উপলব্ধ	65 নাম : ৰশ্মি নাৰ্জাৰী স্বামীৰ নাম : অৰুন নাৰ্জাৰী ঘৰ নং : 8৯৪ বয়স : 37 লিঙ্গ : মহিলা	CFM0484352 ফটো উপলব্ধ	66 নাম : সঞ্জয় ভূমিছ পিতাৰ নাম : আতাও ভূমিছ ঘৰ নং : 8৯৪ বয়স : 30 লিঙ্গ : পুৰুষ	CFM0190942 ফটো উপলব্ধ
67 নাম : প্ৰণব নৱজুৱাৰী পিতাৰ নাম : অনীল নাৰ্জাৰী ঘৰ নং : 494 বয়স : 27 লিঙ্গ : পুৰুষ	CFM0190991 ফটো উপলব্ধ	68 নাম : জ্যোতী বসুমতাৰী স্বামীৰ নাম : প্ৰণৱ নাৰ্জাৰী ঘৰ নং : 494 বয়স : 26 লিঙ্গ : মহিলা	CFM0455642 ফটো উপলব্ধ	69 নাম : মনজিত নাৰ্জাৰী পিতাৰ নাম : অনিল নাৰ্জাৰী ঘৰ নং : 8৯৪ বয়স : 25 লিঙ্গ : পুৰুষ	CFM0477059 ফটো উপলব্ধ
70 নাম : জয়শ্ৰী নাৰ্জাৰী পিতাৰ নাম : অনীল নাৰ্জাৰী ঘৰ নং : 494 বয়স : 23 লিঙ্গ : মহিলা	CFM1155530 ফটো উপলব্ধ	E 71 নাম : ফ্ৰাঞ্চিচ কুজুৰ পিতাৰ নাম : কলিচ ঘৰ নং : 8৯৫ক বয়স : 63 লিঙ্গ : পুৰুষ	CFM1314814 ফটো উপলব্ধ	72 নাম : হ্ৰতি তিৰ্কী স্বামীৰ নাম : ফ্ৰাঞ্চিচ কুজুৰ ঘৰ নং : 8৯৫ক বয়স : 60 লিঙ্গ : মহিলা	CFM1314825 ফটো উপলব্ধ
73 নাম : হেলেৰীয়া কুজুৰ পিতাৰ নাম : ফ্ৰাঞ্চিচ কুজুৰ ঘৰ নং : 8৯৫ক বয়স : 31 লিঙ্গ : মহিলা	CFM1883745 ফটো উপলব্ধ	74 নাম : অমিত টিৰকী পিতাৰ নাম : ফ্ৰাঞ্চিচ টিৰকী ঘৰ নং : 8৯৬ বয়স : 36 লিঙ্গ : পুৰুষ	CFM1314869 ফটো উপলব্ধ	E 75 নাম : সুবালা দাস স্বামীৰ নাম : ৰঘুবৰ ঘৰ নং : 8৯৭ বয়স : 68 লিঙ্গ : মহিলা	CFM1314870 ফটো উপলব্ধ
E 76 নাম : বসন্ত দাস পিতাৰ নাম : ৰঘুবৰ ঘৰ নং : 8৯৭ বয়স : 48 লিঙ্গ : পুৰুষ	CFM1314881 ফটো উপলব্ধ	77 নাম : কমলা দাস স্বামীৰ নাম : বসন্ত দাস ঘৰ নং : 8৯৭ বয়স : 38 লিঙ্গ : মহিলা	CFM1314892 ফটো উপলব্ধ	E 78 নাম : সাবিত্ৰী খোৰোবাৰ স্বামীৰ নাম : লক্ষী ঘৰ নং : 8৯৮ বয়স : 66 লিঙ্গ : মহিলা	CFM1314905 ফটো উপলব্ধ
79 নাম : পবন খোৰোবাৰ পিতাৰ নাম : লক্ষী ঘৰ নং : 8৯৮ বয়স : 43 লিঙ্গ : পুৰুষ	CFM1314916 ফটো উপলব্ধ	80 নাম : ৰবি খোৰোবাৰ পিতাৰ নাম : লক্ষী ঘৰ নং : 8৯৮ বয়স : 38 লিঙ্গ : পুৰুষ	CFM1314927 ফটো উপলব্ধ	81 নাম : মনিকা খোৰোবাৰ স্বামীৰ নাম : পবন ঘৰ নং : 8৯৮ বয়স : 36 লিঙ্গ : মহিলা	CFM1314949 ফটো উপলব্ধ
82 নাম : জানকী খোৰোবাৰ স্বামীৰ নাম : ৰবি খোৰোবাৰ ঘৰ নং : 8৯৮ বয়স : 36 লিঙ্গ : মহিলা	CFM1314950 ফটো উপলব্ধ	83 নাম : সনি ৰাম খাৰওয়ার পিতাৰ নাম : লক্ষী ৰাম খাৰওয়ার ঘৰ নং : 8৯৮ বয়স : 36 লিঙ্গ : পুৰুষ	CFM1314938 ফটো উপলব্ধ	84 নাম : ভাগ্যশ্ৰী দেউৰী পিতাৰ নাম : ধীৰেন দেউৰী ঘৰ নং : 8৯৮ বয়স : 31 লিঙ্গ : মহিলা	CFM0191023 ফটো উপলব্ধ
85 নাম : সুৰেশ খোৰোবাৰ পিতাৰ নাম : পবন ঘৰ নং : 498 বয়স : 24 লিঙ্গ : পুৰুষ	UUI0055244 ফটো উপলব্ধ	86 নাম : গুৰু দাস পিতাৰ নাম : দীনোৰাম ঘৰ নং : 8৯৯ বয়স : 63 লিঙ্গ : পুৰুষ	CFM1314961 ফটো উপলব্ধ	87 নাম : কেতেকী দাস স্বামীৰ নাম : গুৰু ঘৰ নং : 8৯৯ বয়স : 55 লিঙ্গ : মহিলা	CFM1314972 ফটো উপলব্ধ
88 নাম : বৈচাগী দেউৰী স্বামীৰ নাম : ধীৰেন দেউৰী ঘৰ নং : 8৯৯ বয়স : 54 লিঙ্গ : মহিলা	CFM0191015 ফটো উপলব্ধ	89 নাম : ৰেন দাস স্বামীৰ নাম : গুৰু ঘৰ নং : 8৯৯ বয়স : 53 লিঙ্গ : মহিলা	CFM1314983 ফটো উপলব্ধ	90 নাম : টঙ্কেশ্বৰ বড়ো পিতাৰ নাম : বাবুৰাম বড়ো ঘৰ নং : 8৯৯ বয়স : 45 লিঙ্গ : পুৰুষ	CFM0190934 ফটো উপলব্ধ



91 নাম : বৈজন্তি বড়ো স্বামীৰ নাম : টংকেশ্বৰ বড়ো ঘৰ নং : 8৯৯ বয়স : 44 লিঙ্গ : মহিলা	CFM0189811 ফটো উপলব্ধ	92 নাম : বৰ্জুন দাস পিতাৰ নাম : শুক্ৰ ঘৰ নং : 8৯৯ বয়স : 37 লিঙ্গ : পুৰুষ	CFM1314994 ফটো উপলব্ধ	93 নাম : অনিতা দাস পিতাৰ নাম : শুক্ৰ ঘৰ নং : 8৯৯ বয়স : 37 লিঙ্গ : মহিলা	CFM1315011 ফটো উপলব্ধ
94 নাম : সৰলা দাস পিতাৰ নাম : শুক্ৰ ঘৰ নং : 8৯৯ বয়স : 36 লিঙ্গ : মহিলা	CFM1315000 ফটো উপলব্ধ	95 নাম : লক্ষেশ্বৰ দেউৰী পিতাৰ নাম : সিদ্ধেশ্বৰ দেউৰী ঘৰ নং : 8৯৯ বয়স : 32 লিঙ্গ : পুৰুষ	CFM0190751 ফটো উপলব্ধ	96 নাম : মলীন দাস পিতাৰ নাম : শুক্ৰ দাস ঘৰ নং : 499 বয়স : 31 লিঙ্গ : পুৰুষ	CFM1321091 ফটো উপলব্ধ
97 নাম : তিলক দেউৰী পিতাৰ নাম : সিদ্ধেশ্বৰ দেউৰী ঘৰ নং : 8৯৯ বয়স : 30 লিঙ্গ : পুৰুষ	CFM0189654 ফটো উপলব্ধ	98 নাম : বতেশ্বৰ দেউৰী পিতাৰ নাম : সিদ্ধেশ্বৰ দেউৰী ঘৰ নং : 8৯৯ বয়স : 27 লিঙ্গ : পুৰুষ	CFM0190710 ফটো উপলব্ধ	99 নাম : পূৰ্ণিমা দাস স্বামীৰ নাম : হৰিহৰ দাস ঘৰ নং : 8৯৯ বয়স : 26 লিঙ্গ : মহিলা	CFM0482208 ফটো উপলব্ধ
100 নাম : বৰুন দাস পিতাৰ নাম : সুক্ৰ দাস ঘৰ নং : 499 বয়স : 26 লিঙ্গ : পুৰুষ	CFM0504449 ফটো উপলব্ধ	101 নাম : বিজুলি দাশ স্বামীৰ নাম : বৰুণ দাশ ঘৰ নং : 499 বয়স : 25 লিঙ্গ : মহিলা	CFM1222553 ফটো উপলব্ধ	102 নাম : আতীনা দাস স্বামীৰ নাম : মলিন দাস ঘৰ নং : 499 বয়স : 24 লিঙ্গ : মহিলা	UUI0054593 ফটো উপলব্ধ
103 নাম : উপোম দাস পিতাৰ নাম : শুক্ৰা দাস ঘৰ নং : 499 বয়স : 20 লিঙ্গ : পুৰুষ	UUI0113803 ফটো উপলব্ধ	104 নাম : মায়ী বড়ো পিতাৰ নাম : টংকেশ্বৰ বড়ো ঘৰ নং : 8৯৯ ক বয়স : 27 লিঙ্গ : মহিলা	CFM0189902 ফটো উপলব্ধ	105 নাম : সিদ্ধেশ্বৰ দেউৰী পিতাৰ নাম : গনেশ্বৰ ঘৰ নং : ৫০২ বয়স : 58 লিঙ্গ : পুৰুষ	CFM1315102 ফটো উপলব্ধ
106 নাম : নিৰ দেউৰী স্বামীৰ নাম : সিদ্ধেশ্বৰ ঘৰ নং : ৫০২ বয়স : 48 লিঙ্গ : মহিলা	CFM1315113 ফটো উপলব্ধ	107 নাম : লক্ষী দেউৰী স্বামীৰ নাম : সিদ্ধেশ্বৰ ঘৰ নং : ৫০২ বয়স : 43 লিঙ্গ : মহিলা	CFM1315124 ফটো উপলব্ধ	108 নাম : বিপুল দেউৰী পিতাৰ নাম : গণেশ্বৰ দেউৰী ঘৰ নং : ৫০২ বয়স : 39 লিঙ্গ : পুৰুষ	CFM1315157 ফটো উপলব্ধ
109 নাম : লক্ষীমনি দৈবৰী স্বামীৰ নাম : বিপুল দৈবৰী ঘৰ নং : ৫০২ বয়স : 37 লিঙ্গ : মহিলা	CFM0206144 ফটো উপলব্ধ	110 নাম : মীনা দেউৰী স্বামীৰ নাম : বতেশ্বৰ দেউৰী ঘৰ নং : 502 বয়স : 27 লিঙ্গ : মহিলা	CFM7184963 ফটো উপলব্ধ	111 নাম : কৃষ্ণ বৰুৱা মাতৃৰ নাম : লক্ষী দেউৰী ঘৰ নং : 502 বয়স : 20 লিঙ্গ : মহিলা	UUI0001545 ফটো উপলব্ধ
112 নাম : বিলাদ দেউৰী স্বামীৰ নাম : মনেশ্বৰ দেউৰী ঘৰ নং : ৫০৩ বয়স : 73 লিঙ্গ : মহিলা	CFM1315204 ফটো উপলব্ধ	S 113 নাম : দানিয়েল মুন্দা পিতাৰ নাম : চমৰী মুন্দা ঘৰ নং : ৫০৩ বয়স : 126 লিঙ্গ : পুৰুষ	CFM0100669 ফটো উপলব্ধ	114 নাম : মহেন্দ্ৰ দেউৰী পিতাৰ নাম : মনেশ্বৰ ঘৰ নং : ৫০৩ বয়স : 54 লিঙ্গ : পুৰুষ	CFM1315168 ফটো উপলব্ধ
S 115 নাম : কাৰমেলা মুন্দা স্বামীৰ নাম : দানিয়েল মুন্দা ঘৰ নং : ৫০৩ বয়স : 126 লিঙ্গ : মহিলা	CFM0100677 ফটো উপলব্ধ	116 নাম : বুধবাৰী দেউৰী স্বামীৰ নাম : মহেন্দ্ৰ দেউৰী ঘৰ নং : ৫০৩ বয়স : 43 লিঙ্গ : মহিলা	CFM1315179 ফটো উপলব্ধ	117 নাম : কমল দেউৰী পিতাৰ নাম : মনেশ্বৰ দেউৰী ঘৰ নং : ৫০৩ বয়স : 41 লিঙ্গ : পুৰুষ	CFM1315180 ফটো উপলব্ধ
118 নাম : কমলী দেউৰী স্বামীৰ নাম : কমল দেউৰী ঘৰ নং : ৫০৩ বয়স : 39 লিঙ্গ : মহিলা	CFM1315191 ফটো উপলব্ধ	119 নাম : বাৰ্জেশ মুন্দা পিতাৰ নাম : দানিয়েল মুন্দা ঘৰ নং : ৫০৩ বয়স : 29 লিঙ্গ : পুৰুষ	CFM0100776 ফটো উপলব্ধ	120 নাম : ৰবি ৰাম দেউৰী পিতাৰ নাম : মহেন্দ্ৰ দেউৰী ঘৰ নং : 503 বয়স : 27 লিঙ্গ : পুৰুষ	CFM0454587 ফটো উপলব্ধ



121 নাম : গংগাধৰ দেউৰী পিতাৰ নাম: কামাল দেউৰী ঘৰ নং : 503 বয়স : 25 লিঙ্গ : পুৰুষ	CFM0454355 ফটো উপলব্ধ	122 নাম : মনজ দেউৰী পিতাৰ নাম: মহেন্দ্ৰ দেউৰী ঘৰ নং : 503 বয়স : 23 লিঙ্গ : মহিলা	CFM1313469 ফটো উপলব্ধ	123 নাম : মীৰা বিহা অন্যান্য: কামোলা মুণ্ডা ঘৰ নং : 503 বয়স : 23 লিঙ্গ : মহিলা	UUI0001495 ফটো উপলব্ধ
124 নাম : সুনিতা বিহা স্বামীৰ নাম: বাকেশ বিহা ঘৰ নং : 503 বয়স : 23 লিঙ্গ : মহিলা	UUI0070144 ফটো উপলব্ধ	125 নাম : প্ৰীতম তিকী পিতাৰ নাম: যোচেফ তিকী ঘৰ নং : 504 বয়স : 19 লিঙ্গ : পুৰুষ	UUI0111203 ফটো উপলব্ধ	E 126 নাম : পবিত্ৰা দাস স্বামীৰ নাম: ফেচোৰাম ঘৰ নং : 521 বয়স : 88 লিঙ্গ : মহিলা	CFM1315408 ফটো উপলব্ধ
127 নাম : মঞ্জু দাস স্বামীৰ নাম: মিতুল দাস ঘৰ নং : 511 বয়স : 40 লিঙ্গ : মহিলা	CFM1315431 ফটো উপলব্ধ	128 নাম : মিনাকী দাস পিতাৰ নাম: মিতুল দাস ঘৰ নং : 511 বয়স : 23 লিঙ্গ : মহিলা	CFM7189749 ফটো উপলব্ধ	R 129 নাম : মিনাকী দাস পিতাৰ নাম: মিতুল দাস ঘৰ নং : 511 বয়স : 23 লিঙ্গ : মহিলা	CFM1313519 ফটো উপলব্ধ
130 নাম : মহেন্দ্ৰ শীল পিতাৰ নাম: অক্ষয় ঘৰ নং : 520 বয়স : 65 লিঙ্গ : পুৰুষ	CFM1315691 ফটো উপলব্ধ	131 নাম : মঞ্জু শীল স্বামীৰ নাম: মহেন্দ্ৰ ঘৰ নং : 520 বয়স : 55 লিঙ্গ : মহিলা	CFM1315704 ফটো উপলব্ধ	132 নাম : উৎপল শীল পিতাৰ নাম: মহেন্দ্ৰ ঘৰ নং : 520 বয়স : 34 লিঙ্গ : পুৰুষ	CFM1315737 ফটো উপলব্ধ
133 নাম : খগেন শীল পিতাৰ নাম: মহেন্দ্ৰ শীল ঘৰ নং : 520 বয়স : 32 লিঙ্গ : পুৰুষ	CFM0103119 ফটো উপলব্ধ	134 নাম : সোনমইনা শীল স্বামীৰ নাম: খগেন শীল ঘৰ নং : 520 বয়স : 30 লিঙ্গ : মহিলা	CFM0103127 ফটো উপলব্ধ	135 নাম : নিপন শীল পিতাৰ নাম: মহেন্দ্ৰ শীল ঘৰ নং : 520 বয়স : 29 লিঙ্গ : পুৰুষ	CFM0103176 ফটো উপলব্ধ
136 নাম : ধনদা শীল স্বামীৰ নাম: উতপল শীল ঘৰ নং : 520 বয়স : 28 লিঙ্গ : মহিলা	CFM0205690 ফটো উপলব্ধ	137 নাম : হিমাশ্ৰী শীল স্বামীৰ নাম: নিপম শীল ঘৰ নং : 520 বয়স : 22 লিঙ্গ : মহিলা	UUI0145870 ফটো উপলব্ধ	138 নাম : মাইকন শীল স্বামীৰ নাম: দন্দী ঘৰ নং : 521 বয়স : 58 লিঙ্গ : মহিলা	CFM1315748 ফটো উপলব্ধ
139 নাম : হৰমায়ী শিল স্বামীৰ নাম: হৰমোহন ঘৰ নং : 521 বয়স : 51 লিঙ্গ : মহিলা	CFM1315771 ফটো উপলব্ধ	140 নাম : দেবেন শিল পিতাৰ নাম: দণ্ডি শিল ঘৰ নং : 521 বয়স : 40 লিঙ্গ : পুৰুষ	CFM0103226 ফটো উপলব্ধ	141 নাম : বিজুলি শীল স্বামীৰ নাম: অনুপম শিল ঘৰ নং : 521 বয়স : 34 লিঙ্গ : মহিলা	CFM0430546 ফটো উপলব্ধ
142 নাম : হিমাশ্ৰী শীল স্বামীৰ নাম: দেবেন ঘৰ নং : 521 বয়স : 34 লিঙ্গ : মহিলা	UUI0041590 ফটো উপলব্ধ	143 নাম : অনুপম শীল পিতাৰ নাম: দণ্ডি শীল ঘৰ নং : 521 বয়স : 33 লিঙ্গ : পুৰুষ	CFM1321284 ফটো উপলব্ধ	144 নাম : প্ৰণিতা বয় স্বামীৰ নাম: মনু শিল ঘৰ নং : 521 বয়স : 26 লিঙ্গ : মহিলা	CFM0453514 ফটো উপলব্ধ
145 নাম : হৰমোহন শিল পিতাৰ নাম: তন্তা ঘৰ নং : 522 বয়স : 55 লিঙ্গ : পুৰুষ	CFM1315782 ফটো উপলব্ধ	146 নাম : কিৰন মেধি স্বামীৰ নাম: ভুবনেশ্বৰ ঘৰ নং : 523 বয়স : 61 লিঙ্গ : মহিলা	CFM1315806 ফটো উপলব্ধ	147 নাম : অমল্যা মেধি পিতাৰ নাম: ভুবনেশ্বৰ মেধি ঘৰ নং : 523 বয়স : 44 লিঙ্গ : পুৰুষ	CFM1321364 ফটো উপলব্ধ
148 নাম : বাপন মেধি পিতাৰ নাম: ভুবনেশ্বৰ মেধি ঘৰ নং : 523 বয়স : 37 লিঙ্গ : পুৰুষ	CFM1321273 ফটো উপলব্ধ	149 নাম : মুন মেধি পিতাৰ নাম: ধুন্ডুল মেধি ঘৰ নং : 523 বয়স : 37 লিঙ্গ : পুৰুষ	CFM1315817 ফটো উপলব্ধ	150 নাম : চানমণী মেধি স্বামীৰ নাম: বাপন মেধি ঘৰ নং : 523 বয়স : 32 লিঙ্গ : মহিলা	CFM1883938 ফটো উপলব্ধ



151 নাম : মনিতা মেধি স্বামীৰ নাম: অনাথ মেধি ঘৰ নং : 523 বয়স : 24 লিঙ্গ : মহিলা	UUJ0137984 ফটো উপলব্ধ	152 নাম : অনাথ মেধি পিতাৰ নাম: মুন মেধি ঘৰ নং : 523 বয়স : 21 লিঙ্গ : পুৰুষ	CFM7174469 ফটো উপলব্ধ	153 নাম : পবিন শীল পিতাৰ নাম: তন্তা ঘৰ নং : 528 বয়স : 71 লিঙ্গ : পুৰুষ	CFM1315828 ফটো উপলব্ধ
154 নাম : তিলোত্তমা শীল স্বামীৰ নাম: পবিন শীল ঘৰ নং : 528 বয়স : 58 লিঙ্গ : মহিলা	CFM1315839 ফটো উপলব্ধ	155 নাম : পংকজ শিল পিতাৰ নাম: চন্দন শিল ঘৰ নং : 524 বয়স : 25 লিঙ্গ : পুৰুষ	CFM0502807 ফটো উপলব্ধ	156 নাম : সিলেনা ধানৱাৰ পিতাৰ নাম: ৰাজেন ধানৱাৰ ঘৰ নং : 525 বয়স : 21 লিঙ্গ : মহিলা	UUJ0091199 ফটো উপলব্ধ
E 157 নাম : স্কীৰোদা দাস স্বামীৰ নাম: হৰিৰাম ঘৰ নং : 529 বয়স : 75 লিঙ্গ : মহিলা	CFM1315986 ফটো উপলব্ধ	E 158 নাম : বাপুৰু দাস পিতাৰ নাম: হৰিৰাম ঘৰ নং : 529 বয়স : 60 লিঙ্গ : পুৰুষ	CFM1315997 ফটো উপলব্ধ	159 নাম : কিশোৰ দাস পিতাৰ নাম: বাপুৰু দাস ঘৰ নং : 529 বয়স : 29 লিঙ্গ : পুৰুষ	CFM0103697 ফটো উপলব্ধ
E 160 নাম : মাধৱী বালু দাস স্বামীৰ নাম: নগেন ঘৰ নং : 538 বয়স : 70 লিঙ্গ : মহিলা	CFM1316252 ফটো উপলব্ধ	161 নাম : ধূপাল দাস পিতাৰ নাম: নগেন ঘৰ নং : 538 বয়স : 49 লিঙ্গ : পুৰুষ	CFM1316230 ফটো উপলব্ধ	162 নাম : মাকনি দাস স্বামীৰ নাম: ধূপাল দাস ঘৰ নং : 538 বয়স : 41 লিঙ্গ : মহিলা	CFM1316241 ফটো উপলব্ধ
163 নাম : বাবুল তিকী পিতাৰ নাম: বুধুবা ঘৰ নং : 535 বয়স : 54 লিঙ্গ : পুৰুষ	CFM1316263 ফটো উপলব্ধ	164 নাম : পাৰ্বতী তিকী স্বামীৰ নাম: বাবুল তিকী ঘৰ নং : 535 বয়স : 51 লিঙ্গ : মহিলা	CFM1316274 ফটো উপলব্ধ	165 নাম : চুনিল তিকী পিতাৰ নাম: বাবুল তিকী ঘৰ নং : 535 বয়স : 30 লিঙ্গ : পুৰুষ	CFM0104729 ফটো উপলব্ধ
166 নাম : কেৰিয়া কাওয়া পিতাৰ নাম: হৰিদাস ঘৰ নং : 536 বয়স : 70 লিঙ্গ : পুৰুষ	CFM1316285 ফটো উপলব্ধ	167 নাম : পাৰ্বতী উৰাং স্বামীৰ নাম: খোৰিয়া উৰাং ঘৰ নং : 536 বয়স : 65 লিঙ্গ : মহিলা	CFM1316296 ফটো উপলব্ধ	168 নাম : অনিল দাস পিতাৰ নাম: চোনাৰাম দাস ঘৰ নং : 536 ক বয়স : 44 লিঙ্গ : পুৰুষ	CFM0190140 ফটো উপলব্ধ
169 নাম : চুভন উৰাং পিতাৰ নাম: হৰিহৰ উৰাং ঘৰ নং : 536 বয়স : 42 লিঙ্গ : পুৰুষ	CFM1321375 ফটো উপলব্ধ	R 170 নাম : কামিনী ধনুৱাৰ স্বামীৰ নাম: এচোৱা টোপ্পো ঘৰ নং : 536 বয়স : 36 লিঙ্গ : মহিলা	CFM1154343 ফটো উপলব্ধ	171 নাম : মহীমা ধনুৱাৰ মাতৃৰ নাম: কামিনী ধনুৱাৰ ঘৰ নং : 536 বয়স : 21 লিঙ্গ : মহিলা	CFM7164064 ফটো উপলব্ধ
172 নাম : থকুৰ উৰাং পিতাৰ নাম: হৰিহৰ উৰাং ঘৰ নং : 536 ক বয়স : 45 লিঙ্গ : পুৰুষ	CFM1321171 ফটো উপলব্ধ	173 নাম : কামিনী ধানোৱাৰ স্বামীৰ নাম: কমা ধানোৱাৰ ঘৰ নং : 536 ক বয়স : 38 লিঙ্গ : মহিলা	CFM1316321 ফটো উপলব্ধ	E 174 নাম : অঞ্জনা বালু দাস স্বামীৰ নাম: গৌৰিন্দ ঘৰ নং : 536 বয়স : 68 লিঙ্গ : মহিলা	CFM1316343 ফটো উপলব্ধ
175 নাম : উপেন দাস পিতাৰ নাম: বাবুল দাস ঘৰ নং : 537 বয়স : 30 লিঙ্গ : পুৰুষ	CFM1321148 ফটো উপলব্ধ	E 176 নাম : ৰাতনি উৰাং স্বামীৰ নাম: ৰাইনো ঘৰ নং : 537 বয়স : 70 লিঙ্গ : মহিলা	CFM1316354 ফটো উপলব্ধ	E 177 নাম : গনেশ উৰাং পিতাৰ নাম: ৰাইনো ঘৰ নং : 537 বয়স : 50 লিঙ্গ : পুৰুষ	CFM1316365 ফটো উপলব্ধ
E 178 নাম : বুধুবা উৰাং পিতাৰ নাম: ৰাইনো ঘৰ নং : 537 বয়স : 48 লিঙ্গ : পুৰুষ	CFM1316387 ফটো উপলব্ধ	179 নাম : ৰুমি ধানৱাৰ স্বামীৰ নাম: মিতুল ধানৱাৰ ঘৰ নং : 539 বয়স : 46 লিঙ্গ : মহিলা	CFM1163625 ফটো উপলব্ধ	E 180 নাম : গংগী উৰাং স্বামীৰ নাম: গনেশ ঘৰ নং : 539 বয়স : 45 লিঙ্গ : মহিলা	CFM1316376 ফটো উপলব্ধ



181 নাম : মনোমতী উৰাং স্বামীৰ নাম: বুধুবা ঘৰ নং : ৫৩৯ বয়স : 43 লিঙ্গ : মহিলা	CFM1316398 ফটো উপলব্ধ	182 নাম : মিতুল ধনোৰাৰ পিতাৰ নাম: ৰাইনো ঘৰ নং : ৫৩৯ বয়স : 43 লিঙ্গ : পুৰুষ	CFM1316401 ফটো উপলব্ধ	183 নাম : ৰাজেন ধনুৱাৰ পিতাৰ নাম: ৰাইনো ঘৰ নং : ৫৩৯ বয়স : 37 লিঙ্গ : পুৰুষ	CFM1316412 ফটো উপলব্ধ
184 নাম : ৰঞ্জিতা দাস স্বামীৰ নাম: ৰাজেন দাস ঘৰ নং : ৫৩৯ বয়স : 30 লিঙ্গ : মহিলা	CFM0186031 ফটো উপলব্ধ	185 নাম : ধৰ্ণজিত দাস পিতাৰ নাম: ধৰ্মকান্ত দাস ঘৰ নং : ৫৩৯ বয়স : 29 লিঙ্গ : পুৰুষ	CFM0190520 ফটো উপলব্ধ	186 নাম : ৰায়নো ধনুৱাৰ পিতাৰ নাম: গণেশ ধনুৱাৰ ঘৰ নং : ৫৩৯ বয়স : 27 লিঙ্গ : পুৰুষ	CFM0520775 ফটো উপলব্ধ
187 নাম : দিগন্ত ধনোৱাৰ পিতাৰ নাম: বুধুৱা ধানোৱাৰ ঘৰ নং : 539 বয়স : 23 লিঙ্গ : পুৰুষ	CFM1123348 ফটো উপলব্ধ	188 নাম : আনন্দ ধানৱাৰ অন্যান্য: অশুস্ত ধানৱাৰ ঘৰ নং : 539 বয়স : 22 লিঙ্গ : পুৰুষ	UUI0001917 ফটো উপলব্ধ	189 নাম : কুঞ্জালা দাস স্বামীৰ নাম: পনোৰাম ঘৰ নং : ৫৪১ বয়স : 67 লিঙ্গ : মহিলা	CFM1316489 ফটো উপলব্ধ
190 নাম : ভূপেন দাস পিতাৰ নাম: ৰত্নেশ্বৰ ঘৰ নং : ৫৪১ বয়স : 57 লিঙ্গ : পুৰুষ	CFM1316490 ফটো উপলব্ধ	191 নাম : মনোজ দাস পিতাৰ নাম: পনোৰাম দাস ঘৰ নং : ৫৪১ বয়স : 40 লিঙ্গ : পুৰুষ	CFM1884511 ফটো উপলব্ধ	192 নাম : জুলী দাস স্বামীৰ নাম: সনজিত দাস ঘৰ নং : ৫৪১ বয়স : 38 লিঙ্গ : মহিলা	CFM1884102 ফটো উপলব্ধ
193 নাম : মনিৰাম দাস পিতাৰ নাম: পনোৰাম ঘৰ নং : ৫৪১ বয়স : 37 লিঙ্গ : পুৰুষ	CFM1316514 ফটো উপলব্ধ	194 নাম : কপিল দাস পিতাৰ নাম: পনোৰাম দাস ঘৰ নং : ৫৪১ বয়স : 35 লিঙ্গ : পুৰুষ	CFM1884522 ফটো উপলব্ধ	195 নাম : জুন দাস স্বামীৰ নাম: কপিল দাস ঘৰ নং : ৫৪১ বয়স : 34 লিঙ্গ : মহিলা	CFM1884146 ফটো উপলব্ধ
196 নাম : সুনিতা দাস স্বামীৰ নাম: মনিৰাম দাস ঘৰ নং : ৫৪১ বয়স : 34 লিঙ্গ : মহিলা	CFM1884113 ফটো উপলব্ধ	197 নাম : ৰমি দাস অন্যান্য: মনোজ ঘৰ নং : 541 বয়স : 31 লিঙ্গ : মহিলা	CFM0500066 ফটো উপলব্ধ	198 নাম : মিতুমনি দাস পিতাৰ নাম: শ্ৰশ্ন কুমাৰ দাস ঘৰ নং : ৫৪১ বয়স : 29 লিঙ্গ : পুৰুষ	CFM0188292 ফটো উপলব্ধ
199 নাম : সুমিত্ৰা দাস স্বামীৰ নাম: সনোৰাম দাস ঘৰ নং : ৫৪২ বয়স : 63 লিঙ্গ : মহিলা	CFM1316547 ফটো উপলব্ধ	200 নাম : সমেশ্বৰ বান্দো পিতাৰ নাম: কান্দ বান্দো ঘৰ নং : 542 বয়স : 21 লিঙ্গ : পুৰুষ	UUI0042051 ফটো উপলব্ধ	201 নাম : বাসন্তী দাস স্বামীৰ নাম: মেকুৰ ঘৰ নং : ৫৪৩ বয়স : 70 লিঙ্গ : মহিলা	CFM1316558 ফটো উপলব্ধ
202 নাম : বিনয় দাস পিতাৰ নাম: মেকুৰ দাস ঘৰ নং : ৫৪৩ বয়স : 39 লিঙ্গ : পুৰুষ	CFM1321320 ফটো উপলব্ধ	203 নাম : কাঞ্চন দাস স্বামীৰ নাম: শৈলেন দাস ঘৰ নং : ৫৪৩ বয়স : 37 লিঙ্গ : মহিলা	CFM1883916 ফটো উপলব্ধ	204 নাম : শৈলেন দাস পিতাৰ নাম: মেকুৰ ঘৰ নং : ৫৪৩ বয়স : 37 লিঙ্গ : পুৰুষ	CFM1316570 ফটো উপলব্ধ
205 নাম : ৰাজেন দাস পিতাৰ নাম: মেকুৰ দাস ঘৰ নং : ৫৪৩ বয়স : 35 লিঙ্গ : পুৰুষ	CFM1321182 ফটো উপলব্ধ	206 নাম : মোহন একা পিতাৰ নাম: লজুস একা ঘৰ নং : ৫৪৩ বয়স : 32 লিঙ্গ : পুৰুষ	CFM0188771 ফটো উপলব্ধ	207 নাম : ইলা দাস স্বামীৰ নাম: বিনয় দাস ঘৰ নং : 543 বয়স : 28 লিঙ্গ : মহিলা	UUI0145847 ফটো উপলব্ধ
208 নাম : বসন্ত একা পিতাৰ নাম: ফাগুৱা II একা ঘৰ নং : ৫৪৩ বয়স : 27 লিঙ্গ : পুৰুষ	CFM0188763 ফটো উপলব্ধ	209 নাম : ধৰ্মকান্ত দাস পিতাৰ নাম: দেবেন ঘৰ নং : ৫৪৪ বয়স : 53 লিঙ্গ : পুৰুষ	CFM1316581 ফটো উপলব্ধ	210 নাম : নিলীমা দাস স্বামীৰ নাম: ধৰ্মকান্ত ঘৰ নং : ৫৪৪ বয়স : 49 লিঙ্গ : মহিলা	CFM1316592 ফটো উপলব্ধ



211 নাম : ফুলমনি দাস স্বামীৰ নাম : ধনজিৎ দাস ঘৰ নং : 544 বয়স : 28 লিঙ্গ : মহিলা	UUI0100925 ফটো উপলব্ধ	E 212 নাম : জিৰোমাইত কেৰকোটা স্বামীৰ নাম : বৃধুবা ঘৰ নং : 585 বয়স : 83 লিঙ্গ : মহিলা	CFM1316605 ফটো উপলব্ধ	213 নাম : আলিনা মিঞ্চ স্বামীৰ নাম : বিনদ মিঞ্চ ঘৰ নং : 585 বয়স : 58 লিঙ্গ : মহিলা	CFM0189704 ফটো উপলব্ধ
214 নাম : শুক্ৰ কেৰ্কেটা পিতাৰ নাম : বৃধুবা কেৰ্কেটা ঘৰ নং : 585 বয়স : 53 লিঙ্গ : পুৰুষ	CFM1316638 ফটো উপলব্ধ	215 নাম : দেভিদ নগদুবাৰ পিতাৰ নাম : বৃধুবা ঘৰ নং : 585 বয়স : 46 লিঙ্গ : পুৰুষ	CFM1316616 ফটো উপলব্ধ	216 নাম : সোনামুণী কেৰকাটা পিতাৰ নাম : বৃধুবা ঘৰ নং : 585 বয়স : 45 লিঙ্গ : মহিলা	CFM1316649 ফটো উপলব্ধ
217 নাম : বিনা নাগদুবাৰ স্বামীৰ নাম : দেভিদ নাগদুবাৰ ঘৰ নং : 585 বয়স : 43 লিঙ্গ : মহিলা	CFM1316627 ফটো উপলব্ধ	218 নাম : বাজেশ মিঞ্জ পিতাৰ নাম : বিনোদ মিঞ্জ ঘৰ নং : 585 বয়স : 37 লিঙ্গ : পুৰুষ	CFM0190983 ফটো উপলব্ধ	E 219 নাম : প্ৰসন্ন দাস পিতাৰ নাম : দেবেন ঘৰ নং : 589 বয়স : 64 লিঙ্গ : পুৰুষ	CFM1316650 ফটো উপলব্ধ
220 নাম : কণিকা দাস স্বামীৰ নাম : প্ৰসন্ন ঘৰ নং : 589 বয়স : 55 লিঙ্গ : মহিলা	CFM1316661 ফটো উপলব্ধ	221 নাম : ভাস্কৰ দাস পিতাৰ নাম : প্ৰসন্ন দাস ঘৰ নং : 589 বয়স : 31 লিঙ্গ : পুৰুষ	CFM1321160 ফটো উপলব্ধ	222 নাম : সুজিতা টপ্পো পিতাৰ নাম : শ্যামল টপ্পো ঘৰ নং : 589 বয়স : 30 লিঙ্গ : মহিলা	CFM0189944 ফটো উপলব্ধ
E 223 নাম : বসন দাস স্বামীৰ নাম : দেবেন ঘৰ নং : 589 বয়স : 83 লিঙ্গ : মহিলা	CFM1316718 ফটো উপলব্ধ	224 নাম : বীৰেন দাস পিতাৰ নাম : দেবেন ঘৰ নং : 589 বয়স : 64 লিঙ্গ : পুৰুষ	CFM1316672 ফটো উপলব্ধ	225 নাম : কামিনী বড়ো স্বামীৰ নাম : বিৰেন বড়ো ঘৰ নং : 548 বয়স : 52 লিঙ্গ : মহিলা	CFM7164031 ফটো উপলব্ধ
226 নাম : অমিয় কুমাৰ দাস পিতাৰ নাম : খিগেন দাস ঘৰ নং : 548 বয়স : 52 লিঙ্গ : পুৰুষ	UUI0116715 ফটো উপলব্ধ	227 নাম : সুনতি দাস স্বামীৰ নাম : বীৰেন ঘৰ নং : 589 বয়স : 50 লিঙ্গ : মহিলা	CFM1316683 ফটো উপলব্ধ	228 নাম : বিশ্বজিত দাস পিতাৰ নাম : দেবেন ঘৰ নং : 589 বয়স : 45 লিঙ্গ : পুৰুষ	CFM1316694 ফটো উপলব্ধ
229 নাম : সুমেনাৰালা দাস স্বামীৰ নাম : বিশ্বজিত দাস ঘৰ নং : 589 বয়স : 38 লিঙ্গ : মহিলা	CFM1316707 ফটো উপলব্ধ	230 নাম : ৰূপম দাস পিতাৰ নাম : বীৰেন দাস ঘৰ নং : 589 বয়স : 35 লিঙ্গ : পুৰুষ	CFM1321068 ফটো উপলব্ধ	231 নাম : ধন দাস পিতাৰ নাম : বীৰেন দাস ঘৰ নং : 589 বয়স : 34 লিঙ্গ : পুৰুষ	CFM1321206 ফটো উপলব্ধ
232 নাম : ভাগ্যশ্ৰী দাস স্বামীৰ নাম : ধন দাস ঘৰ নং : 589 বয়স : 32 লিঙ্গ : মহিলা	CFM1321659 ফটো উপলব্ধ	233 নাম : আনন্দ টোপ্পো পিতাৰ নাম : বান্ধনা ঘৰ নং : 553 বয়স : 65 লিঙ্গ : পুৰুষ	CFM1316854 ফটো উপলব্ধ	234 নাম : সুনিল নাথ পিতাৰ নাম : লাচিত ঘৰ নং : 553 বয়স : 36 লিঙ্গ : মহিলা	CFM1239561 ফটো উপলব্ধ
235 নাম : ৰবেট টপ্পো পিতাৰ নাম : নন্দ টপ্পো ঘৰ নং : 553 বয়স : 29 লিঙ্গ : পুৰুষ	CFM0289975 ফটো উপলব্ধ	236 নাম : চন্দন নাথ পিতাৰ নাম : সুনীল নাথ ঘৰ নং : 553 বয়স : 25 লিঙ্গ : পুৰুষ	CFM0516385 ফটো উপলব্ধ	237 নাম : মিনা তপ্পো পিতাৰ নাম : নন্দ তপ্পো ঘৰ নং : 553 বয়স : 24 লিঙ্গ : মহিলা	UUI0006718 ফটো উপলব্ধ
238 নাম : কমল নাথ মাতৃৰ নাম : সৰজু নাথ ঘৰ নং : 553 বয়স : 22 লিঙ্গ : পুৰুষ	UUI0001933 ফটো উপলব্ধ	239 নাম : ৰহিলা তপ্পো পিতাৰ নাম : নন্দ তপ্পো ঘৰ নং : 553 বয়স : 20 লিঙ্গ : মহিলা	UUI0073676 ফটো উপলব্ধ	240 নাম : ৰহিলা টপ্প পিতাৰ নাম : নন্দ টপ্প ঘৰ নং : 553 বয়স : 19 লিঙ্গ : মহিলা	UUI0091132 ফটো উপলব্ধ



241 নাম : গঙ্গা বসুমতাৰী স্বামীৰ নাম: কঁমদ বসুমতাৰী ঘৰ নং : ৫৫৪ বয়স : 46 লিঙ্গ : মহিলা	CFM1316887 ফটো উপলব্ধ	242 নাম : সুনিতা বসুমতাৰী মাতৃৰ নাম: গংগা বসুমতাৰী ঘৰ নং : ৫৫৪ বয়স : 33 লিঙ্গ : মহিলা	CFM0303834 ফটো উপলব্ধ	243 নাম : কনক খিৰেকটাৰী পিতাৰ নাম: কুমাৰ ঘৰ নং : ৫৫৫ বয়স : 63 লিঙ্গ : পুৰুষ	CFM1316898 ফটো উপলব্ধ
244 নাম : ৰেন খেৰকটাৰী স্বামীৰ নাম: কনক ঘৰ নং : ৫৫৫ বয়স : 51 লিঙ্গ : মহিলা	CFM1316901 ফটো উপলব্ধ	E 245 নাম : কমল খেৰকটাৰী পিতাৰ নাম: কনক ঘৰ নং : ৫৫৫ বয়স : 37 লিঙ্গ : পুৰুষ	CFM1316912 ফটো উপলব্ধ	246 নাম : বৈছাগী খেৰখেতাৰী স্বামীৰ নাম: কামল খেৰখেতাৰী ঘৰ নং : ৫৫৫ বয়স : 37 লিঙ্গ : মহিলা	CFM0207993 ফটো উপলব্ধ
247 নাম : ৰাজু খেৰকটাৰী পিতাৰ নাম: কনক খেৰকটাৰী ঘৰ নং : ৫৫৫ বয়স : 36 লিঙ্গ : পুৰুষ	CFM1884533 ফটো উপলব্ধ	248 নাম : গীতা খেৰকটাৰী স্বামীৰ নাম: ৰাজু খেৰকটাৰী ঘৰ নং : ৫৫৫ বয়স : 31 লিঙ্গ : মহিলা	CFM1883789 ফটো উপলব্ধ	249 নাম : ৰাজেন তিকী পিতাৰ নাম: চুকুৰা তিকী ঘৰ নং : 555 বয়স : 29 লিঙ্গ : পুৰুষ	UUI0107342 ফটো উপলব্ধ
250 নাম : পূৰ্ণ খেৰকটাৰী পিতাৰ নাম: কুমাৰ ঘৰ নং : ৫৫৬ বয়স : 63 লিঙ্গ : পুৰুষ	CFM1316923 ফটো উপলব্ধ	251 নাম : প্ৰভা কাৰকাটাৰী স্বামীৰ নাম: পূৰ্ণ ঘৰ নং : ৫৫৬ বয়স : 58 লিঙ্গ : মহিলা	CFM1316934 ফটো উপলব্ধ	252 নাম : অজয় খেৰকটাৰী পিতাৰ নাম: পূৰ্ণ ঘৰ নং : ৫৫৬ বয়স : 40 লিঙ্গ : পুৰুষ	CFM1316945 ফটো উপলব্ধ
253 নাম : ৰিতা খেৰকটাৰী পিতাৰ নাম: পূৰ্ণ ঘৰ নং : ৫৫৬ বয়স : 38 লিঙ্গ : মহিলা	CFM1316956 ফটো উপলব্ধ	R 254 নাম : মঞ্জু খেৰকটাৰী পিতাৰ নাম: পূৰ্ণ খেৰকটাৰী ঘৰ নং : ৫৫৬ বয়স : 36 লিঙ্গ : মহিলা	CFM1316967 ফটো উপলব্ধ	255 নাম : দীপেন গাভী পিতাৰ নাম: বাবু ঘৰ নং : ৫৫৭ বয়স : 50 লিঙ্গ : পুৰুষ	CFM1316978 ফটো উপলব্ধ
E 256 নাম : বাচিয়া বান্দ স্বামীৰ নাম: চমৰা ঘৰ নং : ৫৫৮ বয়স : 51 লিঙ্গ : মহিলা	CFM1317006 ফটো উপলব্ধ	257 নাম : হাবিল বান্দ পিতাৰ নাম: চমৰা বান্দ ঘৰ নং : ৫৫৮ বয়স : 37 লিঙ্গ : পুৰুষ	CFM1884588 ফটো উপলব্ধ	258 নাম : চামিলী বান্দ স্বামীৰ নাম: হাবিল বান্দ ঘৰ নং : ৫৫৮ বয়স : 34 লিঙ্গ : মহিলা	CFM1883778 ফটো উপলব্ধ
E 259 নাম : গংগা তিকী স্বামীৰ নাম: জথো ঘৰ নং : ৫৫৯ বয়স : 80 লিঙ্গ : মহিলা	CFM1317039 ফটো উপলব্ধ	260 নাম : চুকুৰা তিকী পিতাৰ নাম: জথো ঘৰ নং : ৫৫৯ বয়স : 55 লিঙ্গ : পুৰুষ	CFM1317028 ফটো উপলব্ধ	261 নাম : আনিমা তিকী স্বামীৰ নাম: চুকুৰা ঘৰ নং : ৫৫৯ বয়স : 48 লিঙ্গ : মহিলা	CFM1317051 ফটো উপলব্ধ
262 নাম : মংগী তিকী পিতাৰ নাম: চুকুৰা তিকী ঘৰ নং : ৫৫৯ বয়স : 46 লিঙ্গ : মহিলা	CFM1317073 ফটো উপলব্ধ	263 নাম : মৃতৰ তিকী পিতাৰ নাম: জথো ঘৰ নং : ৫৫৯ বয়স : 43 লিঙ্গ : পুৰুষ	CFM1317040 ফটো উপলব্ধ	264 নাম : চাংচাৰিয়া তিকী স্বামীৰ নাম: মুকুৰ ঘৰ নং : ৫৫৯ বয়স : 40 লিঙ্গ : মহিলা	CFM1317062 ফটো উপলব্ধ
265 নাম : ৰাজেশ তিকী পিতাৰ নাম: চুকুৰা তিকী ঘৰ নং : ৫৫৯ বয়স : 37 লিঙ্গ : পুৰুষ	CFM1884599 ফটো উপলব্ধ	266 নাম : কমল তিকী পিতাৰ নাম: চুকুৰা তিকী ঘৰ নং : ৫৫৯ বয়স : 31 লিঙ্গ : পুৰুষ	CFM1884248 ফটো উপলব্ধ	267 নাম : মৰমী তিকী স্বামীৰ নাম: ৰাজেশ তিকী ঘৰ নং : ৫৫৯ বয়স : 30 লিঙ্গ : মহিলা	CFM1883767 ফটো উপলব্ধ
268 নাম : সুনীল টিকী পিতাৰ নাম: মৃতৰ টিকী ঘৰ নং : 559 বয়স : 24 লিঙ্গ : পুৰুষ	CFM1268192 ফটো উপলব্ধ	269 নাম : কান্দা গাভী পিতাৰ নাম: মাৰেয়া ঘৰ নং : ৫৬০ বয়স : 55 লিঙ্গ : পুৰুষ	CFM1317084 ফটো উপলব্ধ	270 নাম : কাৰ্মেলা গাভী স্বামীৰ নাম: কান্দা গাভী ঘৰ নং : ৫৬০ বয়স : 50 লিঙ্গ : মহিলা	CFM1317095 ফটো উপলব্ধ



271 নাম : জাউনী এক্কা স্বামীৰ নাম: অজুন এক্কা ঘৰ নং : ৫৬১ বয়স : 46 লিঙ্গ : মহিলা	CFM1317142 ফটো উপলব্ধ	272 নাম : অৰুন গাভী পিতাৰ নাম: ককা গাভী ঘৰ নং : ৫৬১ বয়স : 37 লিঙ্গ : পুৰুষ	CFM1321308 ফটো উপলব্ধ	273 নাম : মহেন এক্কা মাতৃৰ নাম: সীতা এক্কা ঘৰ নং : 561 বয়স : 30 লিঙ্গ : পুৰুষ	CFM0505024 ফটো উপলব্ধ
274 নাম : জুলেট তিৰ্কি স্বামীৰ নাম: মহেন এক্কা ঘৰ নং : 561 বয়স : 27 লিঙ্গ : মহিলা	CFM7166143 ফটো উপলব্ধ	275 নাম : সীতা এক্কা স্বামীৰ নাম: ফাগুবা ঘৰ নং : ৫৬১ক বয়স : 63 লিঙ্গ : মহিলা	CFM1317153 ফটো উপলব্ধ	276 নাম : হেলেনা গাভী স্বামীৰ নাম: অৰুন গাভী ঘৰ নং : ৫৬১ক বয়স : 39 লিঙ্গ : মহিলা	CFM1321580 ফটো উপলব্ধ
277 নাম : দামিনী এক্কা পিতাৰ নাম: ফাগুবা ঘৰ নং : ৫৬১ক বয়স : 36 লিঙ্গ : মহিলা	CFM1317164 ফটো উপলব্ধ	278 নাম : জীবন টিৰকী পিতাৰ নাম: অভিৰাম টিৰকী ঘৰ নং : ৫৬২ বয়স : 46 লিঙ্গ : পুৰুষ	CFM1317175 ফটো উপলব্ধ	279 নাম : চৰিনা তিৰ্কি স্বামীৰ নাম: জীবন তিৰ্কি ঘৰ নং : ৫৬২ বয়স : 39 লিঙ্গ : মহিলা	CFM1317186 ফটো উপলব্ধ
280 নাম : হচেন দৈমাৰী পিতাৰ নাম: আবাৰাম ঘৰ নং : ৫৬৩ বয়স : 60 লিঙ্গ : পুৰুষ	CFM1317197 ফটো উপলব্ধ	281 নাম : বিন দৈমাৰী স্বামীৰ নাম: হচেন ঘৰ নং : ৫৬৩ বয়স : 55 লিঙ্গ : মহিলা	CFM1317200 ফটো উপলব্ধ	282 নাম : চঞ্জু দৈমাৰী পিতাৰ নাম: হচেন ঘৰ নং : ৫৬৩ বয়স : 38 লিঙ্গ : মহিলা	CFM1317211 ফটো উপলব্ধ
283 নাম : চন্দন দৈমাৰী পিতাৰ নাম: হচেন ঘৰ নং : ৫৬৩ বয়স : 36 লিঙ্গ : পুৰুষ	CFM1317222 ফটো উপলব্ধ	284 নাম : সৌদমত্ৰী দৈমাৰী স্বামীৰ নাম: চন্দন দৈমাৰী ঘৰ নং : ৫৬৩ বয়স : 35 লিঙ্গ : মহিলা	CFM1321591 ফটো উপলব্ধ	285 নাম : সুলেখা বড়ো পিতাৰ নাম: হচেন দৈমাৰী ঘৰ নং : ৫৬৩ বয়স : 29 লিঙ্গ : মহিলা	CFM0107367 ফটো উপলব্ধ
E 286 নাম : চেনো বান্দ পিতাৰ নাম: শাওন ঘৰ নং : ৫৬৪ বয়স : 85 লিঙ্গ : মহিলা	CFM1317244 ফটো উপলব্ধ	287 নাম : বিৰচী বান্দ স্বামীৰ নাম: শাওন ঘৰ নং : ৫৬৪ বয়স : 51 লিঙ্গ : মহিলা	CFM1317233 ফটো উপলব্ধ	288 নাম : সোমা বন্দো পিতাৰ নাম: শাওনা বন্দো ঘৰ নং : 564 বয়স : 29 লিঙ্গ : পুৰুষ	CFM0423947 ফটো উপলব্ধ
289 নাম : সুনিতা বন্দো স্বামীৰ নাম: সোমা বন্দো ঘৰ নং : 564 বয়স : 28 লিঙ্গ : মহিলা	CFM0423939 ফটো উপলব্ধ	290 নাম : ঝিণা বান্দো পিতাৰ নাম: সাবন বান্দো ঘৰ নং : 564 বয়স : 23 লিঙ্গ : মহিলা	CFM1191485 ফটো উপলব্ধ	291 নাম : ৰঞ্জিত বান্দো মাতৃৰ নাম: বীশী বান্দো ঘৰ নং : 564 বয়স : 22 লিঙ্গ : পুৰুষ	CFM1270024 ফটো উপলব্ধ
292 নাম : তুলশী ৰাভা স্বামীৰ নাম: ৰবি ঘৰ নং : ৫৬৫ বয়স : 61 লিঙ্গ : মহিলা	CFM1317302 ফটো উপলব্ধ	293 নাম : বিৰচী গাভী পিতাৰ নাম: বাগু গাভী ঘৰ নং : 565 বয়স : 54 লিঙ্গ : মহিলা	CFM0275834 ফটো উপলব্ধ	294 নাম : জগনাথ গাভী পিতাৰ নাম: বাঘু গাভী ঘৰ নং : 565 বয়স : 44 লিঙ্গ : পুৰুষ	CFM0434654 ফটো উপলব্ধ
295 নাম : নবজিত মেধী পিতাৰ নাম: ৰবি ঘৰ নং : ৫৬৫ বয়স : 41 লিঙ্গ : পুৰুষ	CFM1317324 ফটো উপলব্ধ	E 296 নাম : নাউৰী গাভী স্বামীৰ নাম: আজাদ গাভী ঘৰ নং : ৫৬৫ বয়স : 38 লিঙ্গ : মহিলা	CFM1317288 ফটো উপলব্ধ	297 নাম : লক্ষী বান্দো স্বামীৰ নাম: মাদী ঘৰ নং : ৫৬৫ বয়স : 36 লিঙ্গ : মহিলা	CFM1317299 ফটো উপলব্ধ
298 নাম : নমিতা ৰাভা স্বামীৰ নাম: খগেশ্বৰ ৰাভা ঘৰ নং : ৫৬৫ বয়স : 35 লিঙ্গ : মহিলা	CFM0186403 ফটো উপলব্ধ	299 নাম : গিতাঞ্জলি ৰাভা স্বামীৰ নাম: দিলীপ ৰাভা ঘৰ নং : ৫৬৫ বয়স : 31 লিঙ্গ : মহিলা	CFM0186502 ফটো উপলব্ধ	300 নাম : ফুলমনি গাৰী স্বামীৰ নাম: জগনাথ গাৰী ঘৰ নং : 565 বয়স : 30 লিঙ্গ : মহিলা	UUI0011080 ফটো উপলব্ধ



301 নাম : ৰুমি ঠাকুৰিয়া স্বামীৰ নাম : নৱজিৎ মৈথী ঘৰ নং : ৫৬৫ বয়স : 29 লিঙ্গ : মহিলা	CFM0205500 ফটো উপলব্ধ	302 নাম : ৰবি মেধি পিতাৰ নাম : ঘনকান্ত ঘৰ নং : ৫৬৬ বয়স : 70 লিঙ্গ : পুৰুষ	CFM1317335 ফটো উপলব্ধ	303 নাম : হৰমোহন ৰাভা পিতাৰ নাম : বামুন ঘৰ নং : ৫৬৭ বয়স : 66 লিঙ্গ : পুৰুষ	CFM1317346 ফটো উপলব্ধ
E 304 নাম : অঞ্জনা ৰাভা স্বামীৰ নাম : হৰমোহন ৰাভা ঘৰ নং : ৫৬৭ বয়স : 55 লিঙ্গ : মহিলা	CFM1317357 ফটো উপলব্ধ	305 নাম : ৰাতুল ৰাভা অন্যান্য : বৰ্ণালী ৰাভা ঘৰ নং : 567 বয়স : 41 লিঙ্গ : পুৰুষ	UUI0098095 ফটো উপলব্ধ	306 নাম : অনিমা ৰাভা স্বামীৰ নাম : দীপক ৰাভা ঘৰ নং : ৫৬৭ বয়স : 32 লিঙ্গ : মহিলা	CFM1883790 ফটো উপলব্ধ
307 নাম : চম্পক ৰাভা পিতাৰ নাম : হৰমোহন ৰাভা ঘৰ নং : ৫৬৭ বয়স : 31 লিঙ্গ : পুৰুষ	CFM1884226 ফটো উপলব্ধ	308 নাম : দীপক ৰাভা পিতাৰ নাম : হৰমোহন ৰাভা ঘৰ নং : ৫৬৭ বয়স : 31 লিঙ্গ : পুৰুষ	CFM1321104 ফটো উপলব্ধ	309 নাম : বৰ্ণালী ৰাভা স্বামীৰ নাম : ৰাতুল ৰাভা ঘৰ নং : ৫৬৭ বয়স : 28 লিঙ্গ : মহিলা	UUI0098079 ফটো উপলব্ধ
310 নাম : ভবানন্দ ৰাভা পিতাৰ নাম : খলাৰাম ঘৰ নং : ৫৬৮ বয়স : 43 লিঙ্গ : পুৰুষ	CFM1317391 ফটো উপলব্ধ	311 নাম : পূৰ্ণিমা ৰাভা স্বামীৰ নাম : ভবানন্দ ৰাভা ঘৰ নং : ৫৬৮ বয়স : 38 লিঙ্গ : মহিলা	CFM1317404 ফটো উপলব্ধ	S 312 নাম : অনিল ৰাভা পিতাৰ নাম : খলাৰাম ঘৰ নং : ৫৬৮ বয়স : 53 লিঙ্গ : পুৰুষ	CFM1317415 ফটো উপলব্ধ
S 313 নাম : অৰ্পনা ৰাভা স্বামীৰ নাম : অনিল ঘৰ নং : ৫৬৮ বয়স : 43 লিঙ্গ : মহিলা	CFM1317426 ফটো উপলব্ধ	314 নাম : নাৰায়ন ৰাভা পিতাৰ নাম : খলাৰাম ঘৰ নং : ৫৬৯ বয়স : 60 লিঙ্গ : পুৰুষ	CFM1317437 ফটো উপলব্ধ	315 নাম : বৈষ্ণৱী বড়ো স্বামীৰ নাম : কৰ্ণধৰ বড়ো ঘৰ নং : ৫৬৯ বয়স : 54 লিঙ্গ : মহিলা	CFM0185892 ফটো উপলব্ধ
316 নাম : তুলেশ্বৰী ৰাভা স্বামীৰ নাম : নাৰায়ণ ৰাভা ঘৰ নং : ৫৬৯ বয়স : 50 লিঙ্গ : মহিলা	CFM1317448 ফটো উপলব্ধ	317 নাম : অংকুৰ ৰাভা পিতাৰ নাম : নাৰায়ণ ৰাভা ঘৰ নং : 569 বয়স : 23 লিঙ্গ : পুৰুষ	CFM1123207 ফটো উপলব্ধ	E 318 নাম : ডালিমী ৰাভা স্বামীৰ নাম : মুকুন্দ ঘৰ নং : ৫৭০ বয়স : 75 লিঙ্গ : মহিলা	CFM1317460 ফটো উপলব্ধ
E 319 নাম : বগী ৰাভা স্বামীৰ নাম : ডিম্বেশ্বৰ ঘৰ নং : ৫৭০ বয়স : 46 লিঙ্গ : মহিলা	CFM1317459 ফটো উপলব্ধ	320 নাম : জননি বড়ো স্বামীৰ নাম : সনজিত বড়ো ঘৰ নং : ৫৭০ বয়স : 35 লিঙ্গ : মহিলা	CFM0185520 ফটো উপলব্ধ	321 নাম : সঞ্জয় ৰাভা পিতাৰ নাম : দুম্বেশ্বৰ ৰাভা ঘৰ নং : ৫৭০ বয়স : 34 লিঙ্গ : পুৰুষ	CFM1321353 ফটো উপলব্ধ
322 নাম : মিনা ৰাভা স্বামীৰ নাম : সঞ্জয় ৰাভা ঘৰ নং : ৫৭০ বয়স : 31 লিঙ্গ : মহিলা	CFM1321433 ফটো উপলব্ধ	323 নাম : ৰাজু ৰাভা মাতৃৰ নাম : বগী ৰাভা ঘৰ নং : ৫৭০ বয়স : 31 লিঙ্গ : পুৰুষ	CFM1321159 ফটো উপলব্ধ	324 নাম : মণিকা ৰাভা পিতাৰ নাম : বগী ৰাভা ঘৰ নং : ৫৭০ বয়স : 30 লিঙ্গ : মহিলা	CFM1321444 ফটো উপলব্ধ
325 নাম : সদানন্দ ৰাভা পিতাৰ নাম : খলাৰাম ঘৰ নং : ৫৭১ বয়স : 55 লিঙ্গ : পুৰুষ	CFM1317471 ফটো উপলব্ধ	326 নাম : শিনতী ৰাভা স্বামীৰ নাম : সদানন্দ ঘৰ নং : ৫৭১ বয়স : 53 লিঙ্গ : মহিলা	CFM1317482 ফটো উপলব্ধ	327 নাম : খৰ্গেশ্বৰ ৰাভা পিতাৰ নাম : সদানন্দ ঘৰ নং : ৫৭১ বয়স : 36 লিঙ্গ : পুৰুষ	CFM1317493 ফটো উপলব্ধ
328 নাম : দীলিপ ৰাভা পিতাৰ নাম : সদানন্দ ৰাভা ঘৰ নং : ৫৭১ বয়স : 33 লিঙ্গ : পুৰুষ	CFM1321331 ফটো উপলব্ধ	E 329 নাম : জয়ন্তী বসুমতাৰী স্বামীৰ নাম : বিৰোদ ঘৰ নং : ৫৭২ বয়স : 60 লিঙ্গ : মহিলা	CFM1317517 ফটো উপলব্ধ	330 নাম : অৰ্জুন একা পিতাৰ নাম : চহৰায় একা ঘৰ নং : ৫৭২ বয়স : 48 লিঙ্গ : পুৰুষ	CFM0190413 ফটো উপলব্ধ



331 নাম : অজিত বসুমতাৰী পিতাৰ নাম: বিৰোদ ঘৰ নং : ৫৭২ বয়স : 44 লিঙ্গ : পুৰুষ	CFM1317528 ফটো উপলব্ধ	332 নাম : অবলা বসুমতাৰী স্বামীৰ নাম: অজিত বসুমতাৰী ঘৰ নং : ৫৭২ বয়স : 40 লিঙ্গ : মহিলা	CFM1317539 ফটো উপলব্ধ	333 নাম : ভবেশ বসুমতাৰী পিতাৰ নাম: অজিত বসুমতাৰী ঘৰ নং : ৫৭২ বয়স : 24 লিঙ্গ : পুৰুষ	CFM1233436 ফটো উপলব্ধ
334 নাম : কৃষ্ণা বসুমতাৰী পিতাৰ নাম: অজিত বসুমতাৰী ঘৰ নং : 572 বয়স : 21 লিঙ্গ : মহিলা	UUI0126003 ফটো উপলব্ধ	335 নাম : উপেন বড়ো পিতাৰ নাম: বাবু ঘৰ নং : ৫৭৩ বয়স : 73 লিঙ্গ : পুৰুষ	CFM1317540 ফটো উপলব্ধ	336 নাম : রুমি বোরো স্বামীৰ নাম: উপেন বরো ঘৰ নং : ৫৭৩ বয়স : 63 লিঙ্গ : মহিলা	CFM1321513 ফটো উপলব্ধ
337 নাম : প্রবিন বড়ো পিতাৰ নাম: উপেন ঘৰ নং : ৫৭৩ বয়স : 39 লিঙ্গ : পুৰুষ	CFM1317551 ফটো উপলব্ধ	338 নাম : মাধুৰী বড়ো স্বামীৰ নাম: প্রবীণ বড়ো ঘৰ নং : ৫৭৩ বয়স : 34 লিঙ্গ : মহিলা	CFM1317562 ফটো উপলব্ধ	339 নাম : সোনেশ্বৰ বান্দো পিতাৰ নাম: মালা বান্দো ঘৰ নং : ৫৭৩ বয়স : 27 লিঙ্গ : পুৰুষ	CFM0188680 ফটো উপলব্ধ
340 নাম : কমলা বসুমতাৰী পিতাৰ নাম: বাৰ্মফল বসুমতাৰী ঘৰ নং : 574 বয়স : 66 লিঙ্গ : পুৰুষ	UUI0104729 ফটো উপলব্ধ	341 নাম : থেফী বসুমতাৰী স্বামীৰ নাম: কমলা ঘৰ নং : ৫৭৪ বয়স : 60 লিঙ্গ : মহিলা	CFM1317584 ফটো উপলব্ধ	342 নাম : লখনা গাড়া পিতাৰ নাম: জাহ্নবু ঘৰ নং : ৫৭৬ বয়স : 74 লিঙ্গ : পুৰুষ	CFM1317631 ফটো উপলব্ধ
343 নাম : চুক্রা গাড়া পিতাৰ নাম: লখনা গাড়া ঘৰ নং : ৫৭৬ বয়স : 40 লিঙ্গ : পুৰুষ	CFM1317642 ফটো উপলব্ধ	344 নাম : পিয়াৰী গাৰী স্বামীৰ নাম: চুক্রা গাৰী ঘৰ নং : 576 বয়স : 22 লিঙ্গ : মহিলা	UUI0134130 ফটো উপলব্ধ	345 নাম : জয়ন্তী বড়ো স্বামীৰ নাম: নাগেশ্বৰ ঘৰ নং : ৫৭৮ বয়স : 65 লিঙ্গ : মহিলা	CFM1317653 ফটো উপলব্ধ
346 নাম : কর্ণধৰ বড়ো পিতাৰ নাম: দিনোৰাম বড়ো ঘৰ নং : ৫৭৮ বয়স : 65 লিঙ্গ : পুৰুষ	CFM1321411 ফটো উপলব্ধ	347 নাম : হেমেন বড়ো পিতাৰ নাম: নাগেশ্বৰ ঘৰ নং : ৫৭৮ বয়স : 45 লিঙ্গ : পুৰুষ	CFM1317664 ফটো উপলব্ধ	348 নাম : দীপা রাভা পিতাৰ নাম: শোভা রাম রাভা ঘৰ নং : ৫৬৯ বয়স : 45 লিঙ্গ : মহিলা	CFM0367284 ফটো উপলব্ধ
349 নাম : সোনালী বড়ো স্বামীৰ নাম: হেমেন বড়ো ঘৰ নং : ৫৭৮ বয়স : 43 লিঙ্গ : মহিলা	CFM1317675 ফটো উপলব্ধ	350 নাম : ফুলেন বড়ো পিতাৰ নাম: নাগেশ্বৰ ঘৰ নং : ৫৭৮ বয়স : 38 লিঙ্গ : পুৰুষ	CFM1317686 ফটো উপলব্ধ	351 নাম : সঞ্জিত বড়ো পিতাৰ নাম: কর্ণধৰ বড়ো ঘৰ নং : ৫৭৮ বয়স : 34 লিঙ্গ : পুৰুষ	CFM1321386 ফটো উপলব্ধ
352 নাম : উর্মিলা বড়ো স্বামীৰ নাম: ফুলেন বড়ো ঘৰ নং : ৫৭৮ বয়স : 33 লিঙ্গ : মহিলা	CFM1317700 ফটো উপলব্ধ	353 নাম : ধনজিত বড়ো পিতাৰ নাম: কর্ণধৰ বড়ো ঘৰ নং : ৫৭৮ বয়স : 30 লিঙ্গ : পুৰুষ	CFM1321080 ফটো উপলব্ধ	354 নাম : দিপেন বড়ো পিতাৰ নাম: নাগেশ্বৰ বড়ো ঘৰ নং : 578 বয়স : 27 লিঙ্গ : পুৰুষ	CFM1131838 ফটো উপলব্ধ
355 নাম : জটীলা বড়ো পিতাৰ নাম: হেমেন বড়ো ঘৰ নং : 578 বয়স : 21 লিঙ্গ : মহিলা	CFM7164023 ফটো উপলব্ধ	356 নাম : বাধিকা ৰাভা স্বামীৰ নাম: খগেন্দ্র ৰাভা ঘৰ নং : ৫৭৮ বয়স : 40 লিঙ্গ : মহিলা	CFM1317711 ফটো উপলব্ধ	357 নাম : ফুলকুৰীয়া ধানৱাৰ স্বামীৰ নাম: তেজকুমাৰ ঘৰ নং : ৫৭৯ বয়স : 49 লিঙ্গ : মহিলা	CFM1317722 ফটো উপলব্ধ
358 নাম : জয়ন্তী ধানোৱাৰ স্বামীৰ নাম: জিবিয়াৰ ধানোৱাৰ ঘৰ নং : 579 বয়স : 27 লিঙ্গ : মহিলা	UUI0005850 ফটো উপলব্ধ	359 নাম : জিবিয়াৰ ধানোৱাৰ পিতাৰ নাম: কুৰীৰ ধানোৱাৰ ঘৰ নং : 579 বয়স : 25 লিঙ্গ : পুৰুষ	CFM0480053 ফটো উপলব্ধ	360 নাম : জোন ধানৱাৰ পিতাৰ নাম: কুৰীৰ ধানৱাৰ ঘৰ নং : 579 বয়স : 24 লিঙ্গ : পুৰুষ	CFM1183532 ফটো উপলব্ধ



361 নাম : অঞ্জলী ধানৱাৰ স্বামীৰ নাম: জন ধানৱাৰ ঘৰ নং : 579 বয়স : 21 লিঙ্গ : মহিলা	UU10090225 ফটো উপলব্ধ	E 362 নাম : দিউগী তিকী স্বামীৰ নাম: চুনদা ঘৰ নং : 580 বয়স : 75 লিঙ্গ : মহিলা	CFM1317755 ফটো উপলব্ধ	363 নাম : মালতী তিকী স্বামীৰ নাম: এতোৰা তিকী ঘৰ নং : 580 বয়স : 44 লিঙ্গ : মহিলা	CFM1317744 ফটো উপলব্ধ
364 নাম : চহৰাই তিকী পিতাৰ নাম: চুনদা ঘৰ নং : 580 বয়স : 40 লিঙ্গ : পুৰুষ	CFM1317766 ফটো উপলব্ধ	365 নাম : হেমা তিকী স্বামীৰ নাম: এতোৰা তিকী ঘৰ নং : 580 বয়স : 34 লিঙ্গ : মহিলা	CFM1883972 ফটো উপলব্ধ	E 366 নাম : জাবা বান্দো স্বামীৰ নাম: পেগ্ৰো ঘৰ নং : 581 বয়স : 7 লিঙ্গ : মহিলা	CFM1317777 ফটো উপলব্ধ
367 নাম : দন্দা বান্দো পিতাৰ নাম: পেগ্ৰো ঘৰ নং : 581 বয়স : 53 লিঙ্গ : পুৰুষ	CFM1317799 ফটো উপলব্ধ	368 নাম : লালা বান্দ পিতাৰ নাম: সাৰলাল ঘৰ নং : 581 বয়স : 53 লিঙ্গ : মহিলা	CFM1317788 ফটো উপলব্ধ	369 নাম : চিলগী বান্দো স্বামীৰ নাম: দন্দা বান্দো ঘৰ নং : 581 বয়স : 48 লিঙ্গ : মহিলা	CFM1317802 ফটো উপলব্ধ
370 নাম : ফুলমনীয়া বান্দ স্বামীৰ নাম: জগন্নাথ বান্দ ঘৰ নং : 581 বয়স : 40 লিঙ্গ : মহিলা	CFM1317813 ফটো উপলব্ধ	371 নাম : দুলাল বান্দো পিতাৰ নাম: মাৰু বান্দো ঘৰ নং : 581 বয়স : 28 লিঙ্গ : পুৰুষ	CFM1123215 ফটো উপলব্ধ	372 নাম : লক্ষ্মীমনি বান্দো স্বামীৰ নাম: দুলাল বান্দো ঘৰ নং : 581 বয়স : 28 লিঙ্গ : মহিলা	UU10004747 ফটো উপলব্ধ
373 নাম : জেউতী বান্দো পিতাৰ নাম: জগন্নাথ বান্দো ঘৰ নং : 581 বয়স : 20 লিঙ্গ : মহিলা	UU10005801 ফটো উপলব্ধ	E 374 নাম : ৰাম বান্দ পিতাৰ নাম: ৰায় ঘৰ নং : 582 বয়স : 48 লিঙ্গ : পুৰুষ	CFM1317846 ফটো উপলব্ধ	E 375 নাম : বুটনী বান্দো স্বামীৰ নাম: ৰায় ঘৰ নং : 582 বয়স : 45 লিঙ্গ : মহিলা	CFM1317857 ফটো উপলব্ধ
E 376 নাম : অনিল বান্দো পিতাৰ নাম: ৰায় ঘৰ নং : 582 বয়স : 43 লিঙ্গ : পুৰুষ	CFM1317868 ফটো উপলব্ধ	377 নাম : ললিতা বান্দো স্বামীৰ নাম: ৰাতিয়া বান্দো ঘৰ নং : 582 বয়স : 34 লিঙ্গ : মহিলা	CFM1317835 ফটো উপলব্ধ	378 নাম : অজয় বান্দো পিতাৰ নাম: ৰাম বান্দো ঘৰ নং : 582 বয়স : 27 লিঙ্গ : পুৰুষ	UU10091355 ফটো উপলব্ধ
379 নাম : বীনা বান্দো স্বামীৰ নাম: অজয় বান্দো ঘৰ নং : 582 বয়স : 21 লিঙ্গ : মহিলা	UU10091363 ফটো উপলব্ধ	380 নাম : অজিত বান্দো পিতাৰ নাম: দেবৰু ঘৰ নং : 583 বয়স : 43 লিঙ্গ : পুৰুষ	CFM1317880 ফটো উপলব্ধ	381 নাম : শিল্পি বান্দো স্বামীৰ নাম: অনিল বান্দো ঘৰ নং : 583 বয়স : 34 লিঙ্গ : মহিলা	CFM1883961 ফটো উপলব্ধ
382 নাম : মংগ্ৰা বড়ো পিতাৰ নাম: চন্দ্ৰ ঘৰ নং : 584 বয়স : 55 লিঙ্গ : পুৰুষ	CFM1317915 ফটো উপলব্ধ	383 নাম : মেলানী একা স্বামীৰ নাম: ৰঞ্জিত ঘৰ নং : 584 বয়স : 31 লিঙ্গ : মহিলা	UU10053058 ফটো উপলব্ধ	384 নাম : ৰঞ্জিত একা পিতাৰ নাম: মাংৰা ঘৰ নং : 584 বয়স : 31 লিঙ্গ : পুৰুষ	UU10053132 ফটো উপলব্ধ
385 নাম : চন্দন একা পিতাৰ নাম: মাংৰা একা ঘৰ নং : 584 বয়স : 26 লিঙ্গ : পুৰুষ	UU10090233 ফটো উপলব্ধ	386 নাম : গৌৰী বড়ো পিতাৰ নাম: ফকৈন ঘৰ নং : 585 বয়স : 61 লিঙ্গ : পুৰুষ	CFM1317937 ফটো উপলব্ধ	387 নাম : আনলে বড়ো স্বামীৰ নাম: গৌৰী ঘৰ নং : 585 বয়স : 55 লিঙ্গ : মহিলা	CFM1317948 ফটো উপলব্ধ
388 নাম : বলেন বড়ো পিতাৰ নাম: গৌৰী বড়ো ঘৰ নং : 585 বয়স : 32 লিঙ্গ : পুৰুষ	CFM1321262 ফটো উপলব্ধ	389 নাম : গীতিকা দেউৰী স্বামীৰ নাম: লক্ষেশ্বৰ দেউৰী ঘৰ নং : 585 বয়স : 30 লিঙ্গ : মহিলা	CFM1883847 ফটো উপলব্ধ	390 নাম : দুৰ্গা গুৱাল পিতাৰ নাম: কালু ঘৰ নং : 589 বয়স : 60 লিঙ্গ : পুৰুষ	CFM1317971 ফটো উপলব্ধ



391 নাম : হিমালী গুৰাল স্বামীৰ নাম: দুৰ্গা ঘৰ নং : ৫৮৭ বয়স : 55 লিঙ্গ : মহিলা	CFM1317982 ফটো উপলব্ধ	392 নাম : জগন্নাথ বান্দ পিতাৰ নাম: পেথ্ৰো বান্দ ঘৰ নং : ৫৮৭ বয়স : 46 লিঙ্গ : পুৰুষ	CFM1317960 ফটো উপলব্ধ	393 নাম : প্ৰাঞ্জল গৌৰাল পিতাৰ নাম: দুৰ্গা গৌৰাল ঘৰ নং : 587 বয়স : 36 লিঙ্গ : পুৰুষ	UUI0093559 ফটো উপলব্ধ
394 নাম : বিজলী গুৰাল স্বামীৰ নাম: প্ৰাঞ্জল গুৰাল ঘৰ নং : ৫৮৭ বয়স : 34 লিঙ্গ : মহিলা	CFM1321579 ফটো উপলব্ধ	395 নাম : সুনিতা গৌৰাল স্বামীৰ নাম: প্ৰাঞ্জল গৌৰাল ঘৰ নং : 587 বয়স : 33 লিঙ্গ : মহিলা	UUI0088211 ফটো উপলব্ধ	S 396 নাম : দিপালি গুৰাল অন্যান্য: জগেশ গুৰাল ঘৰ নং : ৫৮৭ বয়স : 31 লিঙ্গ : মহিলা	CFM0520296 ফটো উপলব্ধ
397 নাম : কান্দা কেৰ্কেতা পিতাৰ নাম: বিৰি ঘৰ নং : ৫৮৮ বয়স : 61 লিঙ্গ : পুৰুষ	CFM1317993 ফটো উপলব্ধ	398 নাম : চালমী কেৰ্কেতা স্বামীৰ নাম: কান্দা কেৰ্কেতা ঘৰ নং : ৫৮৮ বয়স : 49 লিঙ্গ : মহিলা	CFM1318009 ফটো উপলব্ধ	E 399 নাম : এতোৰা একা পিতাৰ নাম: বালু ঘৰ নং : ৫৮৮ বয়স : 75 লিঙ্গ : পুৰুষ	CFM1318010 ফটো উপলব্ধ
E 400 নাম : মাদিয়া একা স্বামীৰ নাম: এতোৰা ঘৰ নং : ৫৮৯ বয়স : 71 লিঙ্গ : মহিলা	CFM1318021 ফটো উপলব্ধ	401 নাম : মংগ্ৰা গাড়া পিতাৰ নাম: বাঘু ঘৰ নং : ৫৮৯ বয়স : 50 লিঙ্গ : পুৰুষ	CFM1318032 ফটো উপলব্ধ	402 নাম : জনি তিকী পিতাৰ নাম: এতোৰা একা ঘৰ নং : ৫৮৯ বয়স : 46 লিঙ্গ : পুৰুষ	CFM1318054 ফটো উপলব্ধ
403 নাম : আইতি গাড়া স্বামীৰ নাম: মংগ্ৰা গাড়া ঘৰ নং : ৫৮৯ বয়স : 45 লিঙ্গ : মহিলা	CFM1318043 ফটো উপলব্ধ	#2 404 নাম : বেমী একা স্বামীৰ নাম: অতোৰা একা ঘৰ নং : 589 বয়স : 40 লিঙ্গ : মহিলা	CFM1318065 ফটো উপলব্ধ	405 নাম : মিনা গাড়া পিতাৰ নাম: বাঘু গাড়া ঘৰ নং : ৫৮৯ বয়স : 34 লিঙ্গ : মহিলা	CFM0108985 ফটো উপলব্ধ
406 নাম : জয়ন্তী গাড়া পিতাৰ নাম: মাংৰা গাড়া ঘৰ নং : ৫৮৯ বয়স : 27 লিঙ্গ : মহিলা	CFM0487983 ফটো উপলব্ধ	407 নাম : ধনমনি গাড়া পিতাৰ নাম: মাংৰা ঘৰ নং : 589 বয়স : 21 লিঙ্গ : মহিলা	UUI0046276 ফটো উপলব্ধ	E 408 নাম : লেডুবা একা পিতাৰ নাম: চয়তান একা ঘৰ নং : ৫৯০ বয়স : 58 লিঙ্গ : পুৰুষ	CFM1318076 ফটো উপলব্ধ
409 নাম : অজিত একা পিতাৰ নাম: চয়তান ঘৰ নং : ৫৯০ বয়স : 45 লিঙ্গ : পুৰুষ	CFM1318087 ফটো উপলব্ধ	410 নাম : বীৰুবা একা পিতাৰ নাম: চয়তান ঘৰ নং : ৫৯০ বয়স : 43 লিঙ্গ : পুৰুষ	CFM1318098 ফটো উপলব্ধ	#2 411 নাম : চম্পা একা স্বামীৰ নাম: বিৰুবা একা ঘৰ নং : 590 বয়স : 39 লিঙ্গ : মহিলা	CFM1318101 ফটো উপলব্ধ
412 নাম : মাৰ্শল একা পিতাৰ নাম: চয়তান একা ঘৰ নং : ৫৯০ বয়স : 37 লিঙ্গ : পুৰুষ	CFM1318112 ফটো উপলব্ধ	413 নাম : ছামেলী একা স্বামীৰ নাম: ভন্দো একা ঘৰ নং : ৫৯০ বয়স : 35 লিঙ্গ : মহিলা	CFM1883803 ফটো উপলব্ধ	414 নাম : বীতা একা স্বামীৰ নাম: মাৰ্চেল একা ঘৰ নং : ৫৯০ বয়স : 34 লিঙ্গ : মহিলা	CFM1321502 ফটো উপলব্ধ
415 নাম : বিজু একা পিতাৰ নাম: লেডুৰা একা ঘৰ নং : ৫৯০ বয়স : 32 লিঙ্গ : পুৰুষ	CFM1884577 ফটো উপলব্ধ	416 নাম : সত্যবতী ৰাভা স্বামীৰ নাম: ধৰনী ঘৰ নং : ৫৯৩ বয়স : 60 লিঙ্গ : মহিলা	CFM1318134 ফটো উপলব্ধ	417 নাম : প্ৰতিমা ৰাভা স্বামীৰ নাম: নিৰঞ্জন ৰাভা ঘৰ নং : ৫৯৩ বয়স : 41 লিঙ্গ : মহিলা	CFM1883905 ফটো উপলব্ধ
418 নাম : ৰাজীৱ ৰাভা পিতাৰ নাম: ধৰনী ঘৰ নং : ৫৯৩ বয়স : 40 লিঙ্গ : পুৰুষ	CFM1318145 ফটো উপলব্ধ	419 নাম : নিৰঞ্জন ৰাভা পিতাৰ নাম: ধৰনী ঘৰ নং : ৫৯৩ বয়স : 37 লিঙ্গ : পুৰুষ	CFM1318156 ফটো উপলব্ধ	420 নাম : সৰলা ৰাভা স্বামীৰ নাম: ৰাজীৱ ৰাভা ঘৰ নং : ৫৯৩ বয়স : 30 লিঙ্গ : মহিলা	CFM1883825 ফটো উপলব্ধ



421 নাম : গৰ্গ ৰাভা পিতাৰ নাম : চৰন ঘৰ নং : ৫৯৫ বয়স : 72 লিঙ্গ : পুৰুষ	CFM1318167 ফটো উপলব্ধ	422 নাম : নিৰুপমা ৰাভা স্বামীৰ নাম : গৰ্গ ঘৰ নং : ৫৯৫ বয়স : 59 লিঙ্গ : মহিলা	CFM1318178 ফটো উপলব্ধ	423 নাম : গোলাপ ৰাভা পিতাৰ নাম : গৰ্গ ৰাভা ঘৰ নং : ৫৯৫ বয়স : 34 লিঙ্গ : পুৰুষ	CFM1321115 ফটো উপলব্ধ
E 424 নাম : চুকৰা উৰাং পিতাৰ নাম : বিৰুকা ঘৰ নং : ৫৯৬ বয়স : 55 লিঙ্গ : পুৰুষ	CFM1318190 ফটো উপলব্ধ	E 425 নাম : বাহা উৰাং পিতাৰ নাম : লেদেবা ঘৰ নং : ৫৯৬ বয়স : 65 লিঙ্গ : পুৰুষ	CFM1318203 ফটো উপলব্ধ	426 নাম : কন্দ উৰাং পিতাৰ নাম : বাহা উৰাং ঘৰ নং : 596 বয়স : 43 লিঙ্গ : পুৰুষ	UUI0100784 ফটো উপলব্ধ
# 427 নাম : পৰ্ণিমা বান্দে স্বামীৰ নাম : কন্দা উৰাং ঘৰ নং : ৫৯৬ বয়স : 38 লিঙ্গ : মহিলা	CFM1318225 ফটো উপলব্ধ	428 নাম : ৰশ্মি কুজুৰ স্বামীৰ নাম : লৰেচ কুজুৰ ঘৰ নং : ৫৯৬ বয়স : 33 লিঙ্গ : মহিলা	CFM0109819 ফটো উপলব্ধ	429 নাম : লৰেচ কুজুৰ পিতাৰ নাম : নালুচ কুজুৰ ঘৰ নং : ৫৯৬ বয়স : 33 লিঙ্গ : পুৰুষ	CFM0109827 ফটো উপলব্ধ
430 নাম : বস্কো কুজুৰ পিতাৰ নাম : পালুচ কুজুৰ ঘৰ নং : ৫৯৬ বয়স : 31 লিঙ্গ : পুৰুষ	CFM0109835 ফটো উপলব্ধ	431 নাম : ফুলোবালা দাস স্বামীৰ নাম : শুকদেৱ দাস ঘৰ নং : ৫৯৭ বয়স : 60 লিঙ্গ : মহিলা	CFM1318247 ফটো উপলব্ধ	432 নাম : ৰমেন দাস পিতাৰ নাম : শুকদেৱ দাস ঘৰ নং : ৫৯৭ বয়স : 43 লিঙ্গ : পুৰুষ	CFM1318258 ফটো উপলব্ধ
433 নাম : হৰেন দাস পিতাৰ নাম : শুকদেৱ দাস ঘৰ নং : ৫৯৭ বয়স : 40 লিঙ্গ : পুৰুষ	CFM1318269 ফটো উপলব্ধ	S 434 নাম : দিপালী দাস স্বামীৰ নাম : ৰমেন দাস ঘৰ নং : ৫৯৭ বয়স : 35 লিঙ্গ : মহিলা	CFM1318270 ফটো উপলব্ধ	435 নাম : প্ৰীতম দাস পিতাৰ নাম : শুকডা দাস ঘৰ নং : 597 বয়স : 19 লিঙ্গ : পুৰুষ	UUI0144915 ফটো উপলব্ধ
436 নাম : বিশ্বজিত ৰাজগড় পিতাৰ নাম : পৰসু ঘৰ নং : ৫৯৮ বয়স : 53 লিঙ্গ : পুৰুষ	CFM1318292 ফটো উপলব্ধ	437 নাম : কাউখিলা ৰাজগড় স্বামীৰ নাম : বিশ্বজিত ৰাজগড় ঘৰ নং : ৫৯৮ বয়স : 45 লিঙ্গ : মহিলা	CFM1318305 ফটো উপলব্ধ	E 438 নাম : মালতী সিং পিতাৰ নাম : পৰসুৰাম ৰাজগড় ঘৰ নং : 598 বয়স : 45 লিঙ্গ : মহিলা	CFM1272558 ফটো উপলব্ধ
439 নাম : হৰিহৰ ৰাজগড় পিতাৰ নাম : বিশ্বজিত ৰাজগড় ঘৰ নং : 598 বয়স : 24 লিঙ্গ : পুৰুষ	CFM1123264 ফটো উপলব্ধ	440 নাম : বিনা বড়ো পিতাৰ নাম : জাইলা বড়ো ঘৰ নং : ৫৯৯ বয়স : 67 লিঙ্গ : পুৰুষ	CFM1884555 ফটো উপলব্ধ	E 441 নাম : বিমল ব্ৰহ্ম পিতাৰ নাম : যোগেশ্বৰ ঘৰ নং : ৫৯৯ বয়স : 55 লিঙ্গ : মহিলা	CFM1318327 ফটো উপলব্ধ
442 নাম : সৌম্য ব্ৰহ্ম স্বামীৰ নাম : বিমল ঘৰ নং : ৫৯৯ বয়স : 50 লিঙ্গ : মহিলা	CFM1318338 ফটো উপলব্ধ	S 443 নাম : পৰ্ণিমা ব্ৰহ্ম পিতাৰ নাম : বিমল ঘৰ নং : ৫৯৯ বয়স : 34 লিঙ্গ : মহিলা	CFM1318350 ফটো উপলব্ধ	444 নাম : লক্ষ্মীশ্ৰী বড়ো স্বামীৰ নাম : বগাৰাম বড়ো ঘৰ নং : ৫৯৯ বয়স : 34 লিঙ্গ : মহিলা	CFM1321604 ফটো উপলব্ধ
445 নাম : বগাৰাম বড়ো পিতাৰ নাম : বাৰ্মা ৰাম বড়ো ঘৰ নং : ৫৯৯ বয়স : 32 লিঙ্গ : পুৰুষ	CFM1321637 ফটো উপলব্ধ	# 446 নাম : সবিতা তিকী স্বামীৰ নাম : কমল তিকী ঘৰ নং : 599 বয়স : 28 লিঙ্গ : মহিলা	CFM0434878 ফটো উপলব্ধ	447 নাম : ধনেশ্বৰ ব্ৰহ্ম পিতাৰ নাম : বিমল ব্ৰহ্ম ঘৰ নং : ৫৯৯ বয়স : 30 লিঙ্গ : পুৰুষ	CFM1884237 ফটো উপলব্ধ
448 নাম : উলিপী বড়ো স্বামীৰ নাম : ধনেশ্বৰ ঘৰ নং : 599 বয়স : 20 লিঙ্গ : মহিলা	UUI0048199 ফটো উপলব্ধ	449 নাম : উলিপী বৰো স্বামীৰ নাম : ধনেশ্বৰ ব্ৰহ্ম ঘৰ নং : 599 বয়স : 20 লিঙ্গ : মহিলা	UUI0097907 ফটো উপলব্ধ	450 নাম : বাবুলাল ভূমিজ পিতাৰ নাম : বৃধুবা ঘৰ নং : ৬০০ বয়স : 66 লিঙ্গ : পুৰুষ	CFM1318372 ফটো উপলব্ধ



451 নাম : সবিতা ভূমিজ স্বামীৰ নাম: বাবুলাল ঘৰ নং : ৬০০ বয়স : 38 লিঙ্গ : মহিলা	CFM1318361 ফটো উপলব্ধ	452 নাম : সুনীল ভূমিজ পিতাৰ নাম: ৰাজেশ ভূমিজ ঘৰ নং : 600 বয়স : 27 লিঙ্গ : পুৰুষ	CFM0453787 ফটো উপলব্ধ	453 নাম : কৃষ্ণ ভূমিজ পিতাৰ নাম: জিতবাহন ভূমিজ ঘৰ নং : 600 বয়স : 23 লিঙ্গ : মহিলা	UUI0008581 ফটো উপলব্ধ
454 নাম : অনক ভূমিজ পিতাৰ নাম: জিতবাহন ভূমিজ ঘৰ নং : 600 বয়স : 20 লিঙ্গ : পুৰুষ	UUI0090209 ফটো উপলব্ধ	455 নাম : জোনালী ভূমিজ স্বামীৰ নাম: ৰাজেশ ভূমিজ ঘৰ নং : ৬০০ক বয়স : 43 লিঙ্গ : মহিলা	CFM1318383 ফটো উপলব্ধ	456 নাম : জিতবাহন ভূমিজ পিতাৰ নাম: বাবুলাল ঘৰ নং : ৬০০খ বয়স : 43 লিঙ্গ : পুৰুষ	CFM1318418 ফটো উপলব্ধ
457 নাম : ৰজতী ভূমিজ স্বামীৰ নাম: জিতবাহন ভূমিজ ঘৰ নং : ৬০০ বয়স : 38 লিঙ্গ : মহিলা	CFM1318407 ফটো উপলব্ধ	458 নাম : ধনেশ্বৰ ভূমিজ পিতাৰ নাম: ৰাজেশ ভূমিজ ঘৰ নং : ৬০০ক বয়স : 37 লিঙ্গ : পুৰুষ	CFM1318394 ফটো উপলব্ধ	459 নাম : গমেয়া বান্দ্ৰো পিতাৰ নাম: মহাদেউ ঘৰ নং : ৬০১ বয়স : 60 লিঙ্গ : পুৰুষ	CFM1318429 ফটো উপলব্ধ
460 নাম : ৰাজেন বান্দ্ৰো পিতাৰ নাম: মহাদেউ বান্দ্ৰো ঘৰ নং : ৬০১ বয়স : 57 লিঙ্গ : পুৰুষ	CFM1318430 ফটো উপলব্ধ	461 নাম : জয়ন্তী বান্দ্ৰো স্বামীৰ নাম: জাগলা ঘৰ নং : ৬০১ বয়স : 40 লিঙ্গ : মহিলা	CFM1318463 ফটো উপলব্ধ	462 নাম : শুক্তি বান্দ্ৰো পিতাৰ নাম: গমেয়া ঘৰ নং : ৬০১ বয়স : 37 লিঙ্গ : মহিলা	CFM1318452 ফটো উপলব্ধ
463 নাম : কনিকা বান্দ্ৰো পিতাৰ নাম: গমেয়া বান্দ্ৰো ঘৰ নং : ৬০১ বয়স : 35 লিঙ্গ : মহিলা	CFM1884033 ফটো উপলব্ধ	464 নাম : অনিমা বাণ্ডো পিতাৰ নাম: ৰাজেন বাণ্ডো ঘৰ নং : ৬০১ বয়স : 32 লিঙ্গ : মহিলা	CFM0481028 ফটো উপলব্ধ	465 নাম : ফুলেন বান্দ্ৰো পিতাৰ নাম: গমেয়া বান্দ্ৰো ঘৰ নং : ৬০১ বয়স : 31 লিঙ্গ : পুৰুষ	CFM1884317 ফটো উপলব্ধ
466 নাম : অনিতা বসুমতাৰী স্বামীৰ নাম: ফুলেন বাণ্ডো ঘৰ নং : ৬০১ বয়স : 31 লিঙ্গ : মহিলা	CFM0479170 ফটো উপলব্ধ	467 নাম : অমল বাণ্ডো মাতৃৰ নাম: নাউৰী বাণ্ডো ঘৰ নং : ৬০১ বয়স : 26 লিঙ্গ : পুৰুষ	CFM0488114 ফটো উপলব্ধ	468 নাম : চিতা বাণ্ডো পিতাৰ নাম: গমেয়া বাণ্ডো ঘৰ নং : ৬০১ বয়স : 26 লিঙ্গ : মহিলা	CFM0488155 ফটো উপলব্ধ
469 নাম : বীৰেন পাঠক পিতাৰ নাম: গোলক ঘৰ নং : ৬০২ বয়স : 65 লিঙ্গ : পুৰুষ	CFM1318474 ফটো উপলব্ধ	470 নাম : পাৰ্বতী পাঠক স্বামীৰ নাম: বীৰেন ঘৰ নং : ৬০২ বয়স : 55 লিঙ্গ : মহিলা	CFM1318485 ফটো উপলব্ধ	471 নাম : কমল পাঠক পিতাৰ নাম: বীৰেন পাঠক ঘৰ নং : ৬০২ বয়স : 36 লিঙ্গ : পুৰুষ	CFM1318496 ফটো উপলব্ধ
472 নাম : দামোদৰ পাঠক পিতাৰ নাম: গোলক ঘৰ নং : ৬০৩ বয়স : 60 লিঙ্গ : পুৰুষ	CFM1318509 ফটো উপলব্ধ	473 নাম : ছায়া পাঠক পিতাৰ নাম: দামোদৰ পাঠক ঘৰ নং : ৬০৩ বয়স : 32 লিঙ্গ : মহিলা	CFM1321626 ফটো উপলব্ধ	474 নাম : ধ্ৰুৱ পাঠক পিতাৰ নাম: দামোদৰ পাঠক ঘৰ নং : 603 বয়স : 29 লিঙ্গ : পুৰুষ	CFM0434621 ফটো উপলব্ধ
S 475 নাম : অনন্ত দাস পিতাৰ নাম: বাহাদুৰ ঘৰ নং : ৬০৪ বয়স : 55 লিঙ্গ : পুৰুষ	CFM1318521 ফটো উপলব্ধ	476 নাম : দীপজ্যোতি দাস পিতাৰ নাম: জগন্নাথ দাস ঘৰ নং : ৬০৪ বয়স : 22 লিঙ্গ : পুৰুষ	CFM1251834 ফটো উপলব্ধ	477 নাম : অজিত পাঠক পিতাৰ নাম: গোলক ঘৰ নং : ৬০৫ বয়স : 52 লিঙ্গ : পুৰুষ	CFM1318543 ফটো উপলব্ধ
E 478 নাম : ধনেশ্বৰ পাঠক পিতাৰ নাম: গোলক ঘৰ নং : ৬০৫ বয়স : 43 লিঙ্গ : পুৰুষ	CFM1318565 ফটো উপলব্ধ	479 নাম : বিজয়া পাঠক স্বামীৰ নাম: অনিল পাঠক ঘৰ নং : ৬০৫ বয়স : 36 লিঙ্গ : মহিলা	CFM1318576 ফটো উপলব্ধ	480 নাম : মীনা দাস পিতাৰ নাম: মদন দাস ঘৰ নং : ৬০৫ বয়স : 32 লিঙ্গ : মহিলা	CFM1884022 ফটো উপলব্ধ



481 নাম : জৌতিষ দাস পিতাৰ নাম: উৎসব দাস ঘৰ নং : ৬০৫ বয়স : 29 লিঙ্গ : পুৰুষ	CFM0190660 ফটো উপলব্ধ	E 482 নাম : মাইকন কলিতা স্বামীৰ নাম: পবন ঘৰ নং : ৬০৭ বয়স : 73 লিঙ্গ : মহিলা	CFM1318598 ফটো উপলব্ধ	483 নাম : বানেশ্বৰ কলিতা পিতাৰ নাম: পবন ঘৰ নং : ৬০৭ বয়স : 53 লিঙ্গ : পুৰুষ	CFM1318601 ফটো উপলব্ধ
484 নাম : মহেন কলিতা পিতাৰ নাম: পবন ঘৰ নং : ৬০৭ বয়স : 51 লিঙ্গ : পুৰুষ	CFM1318623 ফটো উপলব্ধ	485 নাম : ৰিতা কলিতা স্বামীৰ নাম: বাবুল কলিতা ঘৰ নং : ৬০৭ বয়স : 50 লিঙ্গ : মহিলা	CFM1884011 ফটো উপলব্ধ	486 নাম : বাবুল কলিতা পিতাৰ নাম: পবন ঘৰ নং : ৬০৭ বয়স : 48 লিঙ্গ : পুৰুষ	CFM1318645 ফটো উপলব্ধ
487 নাম : দি জেন কলিতা পিতাৰ নাম: পবন ঘৰ নং : ৬০৭ বয়স : 44 লিঙ্গ : পুৰুষ	CFM1318667 ফটো উপলব্ধ	488 নাম : গিৰিজা কলিতা স্বামীৰ নাম: বানেশ্বৰ কলিতা ঘৰ নং : ৬০৭ বয়স : 43 লিঙ্গ : মহিলা	CFM1318612 ফটো উপলব্ধ	489 নাম : নাৰায়ন কলিতা পিতাৰ নাম: পবন ঘৰ নং : ৬০৭ বয়স : 42 লিঙ্গ : পুৰুষ	CFM1318678 ফটো উপলব্ধ
490 নাম : কনিকা কলিতা স্বামীৰ নাম: মহেন কলিতা ঘৰ নং : ৬০৭ বয়স : 41 লিঙ্গ : মহিলা	CFM1318634 ফটো উপলব্ধ	491 নাম : ভনিতা দাস স্বামীৰ নাম: বতন দাস ঘৰ নং : ৬০৭ বয়স : 39 লিঙ্গ : মহিলা	CFM0189951 ফটো উপলব্ধ	492 নাম : ভাগ্যশ্ৰী কলিতা স্বামীৰ নাম: নাৰায়ন কলিতা ঘৰ নং : ৬০৭ বয়স : 37 লিঙ্গ : মহিলা	CFM1321046 ফটো উপলব্ধ
493 নাম : কল্পনা কলিতা স্বামীৰ নাম: দি জেন কলিতা ঘৰ নং : ৬০৭ বয়স : 37 লিঙ্গ : মহিলা	CFM1321057 ফটো উপলব্ধ	494 নাম : খুন বড়ো পিতাৰ নাম: সুৰেন্দ্ৰ বড়ো ঘৰ নং : ৬০৭ বয়স : 27 লিঙ্গ : মহিলা	CFM0207670 ফটো উপলব্ধ	495 নাম : টুটুমণি মদাহী কলিতা স্বামীৰ নাম: জিতুমণি কলিতা ঘৰ নং : ৬০৭ বয়স : 27 লিঙ্গ : মহিলা	CFM0489823 ফটো উপলব্ধ
496 নাম : ফন বড়ো পিতাৰ নাম: সুৰেন্দ্ৰ নাথ বড়ো ঘৰ নং : ৬০৭ বয়স : 25 লিঙ্গ : মহিলা	CFM0517367 ফটো উপলব্ধ	497 নাম : নিশা মনি কলিতা পিতাৰ নাম: বানেশ্বৰ কলিতা ঘৰ নং : ৬০৭ বয়স : 25 লিঙ্গ : মহিলা	CFM0517342 ফটো উপলব্ধ	498 নাম : ভুবন বড়ো পিতাৰ নাম: সুৰেন্দ্ৰ নাথ বড়ো ঘৰ নং : 607 বয়স : 21 লিঙ্গ : পুৰুষ	CFM7185770 ফটো উপলব্ধ
499 নাম : সঞ্জীৱ কলিতা পিতাৰ নাম: বানেশ্বৰ ঘৰ নং : 607 বয়স : 20 লিঙ্গ : পুৰুষ	UUI0060673 ফটো উপলব্ধ	500 নাম : সুৰেন্দ্ৰনাথ বড়ো পিতাৰ নাম: হৰেশ্বৰ বড়ো ঘৰ নং : ৬০৭ক বয়স : 63 লিঙ্গ : পুৰুষ	CFM1318689 ফটো উপলব্ধ	501 নাম : অলকা বড়ো স্বামীৰ নাম: সুৰেন্দ্ৰনাথ বড়ো ঘৰ নং : ৬০৭ক বয়স : 55 লিঙ্গ : মহিলা	CFM1318690 ফটো উপলব্ধ
E 502 নাম : বটোচিয়া ৰাজগৰ স্বামীৰ নাম: বিহাৰী ঘৰ নং : ৬০৮ বয়স : 75 লিঙ্গ : মহিলা	CFM1318714 ফটো উপলব্ধ	503 নাম : জহৰসিং ৰাজগৰ পিতাৰ নাম: বিহাৰী ঘৰ নং : ৬০৮ বয়স : 54 লিঙ্গ : পুৰুষ	CFM1318725 ফটো উপলব্ধ	504 নাম : চমল দাস পিতাৰ নাম: দেবেন ঘৰ নং : ৬০৯ বয়স : 66 লিঙ্গ : পুৰুষ	CFM1318747 ফটো উপলব্ধ
505 নাম : উতসব দাস পিতাৰ নাম: চমল ঘৰ নং : ৬০৯ বয়স : 44 লিঙ্গ : মহিলা	CFM1318769 ফটো উপলব্ধ	E 506 নাম : অন্নদা দাস স্বামীৰ নাম: উতসব ঘৰ নং : ৬০৯ বয়স : 43 লিঙ্গ : মহিলা	CFM1318770 ফটো উপলব্ধ	507 নাম : মুনী বসুমতাৰী স্বামীৰ নাম: সোনেৰাম বসুমতাৰী ঘৰ নং : ৬০৯ বয়স : 31 লিঙ্গ : মহিলা	CFM0188482 ফটো উপলব্ধ
508 নাম : মৌসমিতা নাৰ্জাৰী স্বামীৰ নাম: অনাৰু বসুমতাৰী ঘৰ নং : ৬০৯ বয়স : 27 লিঙ্গ : মহিলা	CFM0187823 ফটো উপলব্ধ	509 নাম : মালতী বৰদলৈ স্বামীৰ নাম: জৌতিষ দাস ঘৰ নং : 609 বয়স : 23 লিঙ্গ : মহিলা	UUI0035691 ফটো উপলব্ধ	510 নাম : পাচতি দাস পিতাৰ নাম: শান্তিৰাম ঘৰ নং : ৬১০ বয়স : 63 লিঙ্গ : পুৰুষ	CFM1318781 ফটো উপলব্ধ



511 নাম : বৈকুণ্ঠ দাস পিতাৰ নাম : পাচতি দাস ঘৰ নং : 610 বয়স : 47 লিঙ্গ : পুৰুষ	UU10079491 ফটো উপলব্ধ	512 নাম : সবিতা দাস স্বামীৰ নাম : বৈকুণ্ঠ দাস ঘৰ নং : 620 বয়স : 37 লিঙ্গ : মহিলা	CFM1318816 ফটো উপলব্ধ	513 নাম : ৰেখা দাশ পিতাৰ নাম : বৈকুণ্ঠ দাশ ঘৰ নং : 620 বয়স : 25 লিঙ্গ : মহিলা	CFM0517359 ফটো উপলব্ধ
514 নাম : শৈলেন দাস পিতাৰ নাম : বমনি ঘৰ নং : 611 বয়স : 65 লিঙ্গ : পুৰুষ	CFM1318827 ফটো উপলব্ধ	515 নাম : সুমিত্ৰা দাস স্বামীৰ নাম : শৈলেন ঘৰ নং : 611 বয়স : 60 লিঙ্গ : মহিলা	CFM1318838 ফটো উপলব্ধ	516 নাম : ৰতনকুমাৰ দাস পিতাৰ নাম : শৈলেন ঘৰ নং : 611 বয়স : 40 লিঙ্গ : পুৰুষ	CFM1318849 ফটো উপলব্ধ
517 নাম : বিৰগুণা ব্ৰহ্ম পিতাৰ নাম : পতিৰাম ঘৰ নং : 612 বয়স : 61 লিঙ্গ : পুৰুষ	CFM1318861 ফটো উপলব্ধ	E 518 নাম : দুখাত্ৰী ব্ৰহ্ম স্বামীৰ নাম : বিৰগুণা ঘৰ নং : 612 বয়স : 55 লিঙ্গ : মহিলা	CFM1318872 ফটো উপলব্ধ	519 নাম : পানমল ব্ৰহ্ম পিতাৰ নাম : বিৰগুণা ঘৰ নং : 612 বয়স : 36 লিঙ্গ : পুৰুষ	CFM1318883 ফটো উপলব্ধ
520 নাম : কুসুম বড়ো স্বামীৰ নাম : ধনেশ্বৰ ঘৰ নং : 613 বয়স : 63 লিঙ্গ : মহিলা	CFM1318894 ফটো উপলব্ধ	521 নাম : শ্ৰী মনু বৰো পিতাৰ নাম : ধনেশ্বৰ ঘৰ নং : 613 বয়স : 43 লিঙ্গ : পুৰুষ	CFM1318907 ফটো উপলব্ধ	522 নাম : ফুলমতী বড়ো স্বামীৰ নাম : মনু বড়ো ঘৰ নং : 613 বয়স : 40 লিঙ্গ : মহিলা	CFM1884055 ফটো উপলব্ধ
R 523 নাম : ফুলমতি বড়ো স্বামীৰ নাম : মনু বড়ো ঘৰ নং : 613 বয়স : 87 লিঙ্গ : মহিলা	CFM1321488 ফটো উপলব্ধ	524 নাম : ভূমিশা বড়ো পিতাৰ নাম : মনু বড়ো ঘৰ নং : 613 বয়স : 19 লিঙ্গ : মহিলা	UU10082347 ফটো উপলব্ধ	525 নাম : বৈজয়ন্তী মুছাহাৰী স্বামীৰ নাম : দলেন ঘৰ নং : 618 বয়স : 58 লিঙ্গ : মহিলা	CFM1318930 ফটো উপলব্ধ
526 নাম : ডিম্বেশ্বৰ দাস পিতাৰ নাম : মুকুন্দ দাস ঘৰ নং : 618 বয়স : 40 লিঙ্গ : মহিলা	CFM0188060 ফটো উপলব্ধ	527 নাম : নিলেশ্বৰ মুছাহাৰী পিতাৰ নাম : দলেন ঘৰ নং : 618 বয়স : 38 লিঙ্গ : মহিলা	CFM1318963 ফটো উপলব্ধ	R 528 নাম : বিৰদাও মুছাহাৰী পিতাৰ নাম : দলেন মুছাহাৰী ঘৰ নং : 614 বয়স : 38 লিঙ্গ : পুৰুষ	UU10051078 ফটো উপলব্ধ
529 নাম : বিৰদাউ মুছাহাৰী পিতাৰ নাম : দলেন ঘৰ নং : 618 বয়স : 37 লিঙ্গ : পুৰুষ	CFM1318941 ফটো উপলব্ধ	530 নাম : গাম্বাৰী বসুমতাৰী স্বামীৰ নাম : নীলেশ্বৰ ঘৰ নং : 618 বয়স : 35 লিঙ্গ : মহিলা	CFM1318952 ফটো উপলব্ধ	531 নাম : ৰাহানী মুছাহাৰী স্বামীৰ নাম : বিৰদাও মুছাহাৰী ঘৰ নং : 618 বয়স : 35 লিঙ্গ : মহিলা	CFM1884044 ফটো উপলব্ধ
532 নাম : কৃতিকা মুছাহাৰী পিতাৰ নাম : বিৰদাউ মুছাহাৰী ঘৰ নং : 614 বয়স : 19 লিঙ্গ : মহিলা	UU10099515 ফটো উপলব্ধ	533 নাম : দন্দা বসুমতাৰী পিতাৰ নাম : ঠাণ্ডাৰাম ঘৰ নং : 616 বয়স : 55 লিঙ্গ : পুৰুষ	CFM1318996 ফটো উপলব্ধ	534 নাম : দানসো বসুমতাৰী স্বামীৰ নাম : দন্দা ঘৰ নং : 616 বয়স : 48 লিঙ্গ : মহিলা	CFM1319002 ফটো উপলব্ধ
535 নাম : সনাৰাম বসুমতাৰী পিতাৰ নাম : দন্দা বসুমতাৰী ঘৰ নং : 616 বয়স : 35 লিঙ্গ : পুৰুষ	CFM1884328 ফটো উপলব্ধ	536 নাম : অনাৰ বসুমতাৰী পিতাৰ নাম : দন্দা বসুমতাৰী ঘৰ নং : 616 বয়স : 33 লিঙ্গ : পুৰুষ	CFM1884306 ফটো উপলব্ধ	S 537 নাম : অনাথী বসুমতাৰী পিতাৰ নাম : দন্দা বসুমতাৰী ঘৰ নং : 616 বয়স : 31 লিঙ্গ : মহিলা	CFM1883836 ফটো উপলব্ধ
R 538 নাম : সোনাৰাম বসুমতাৰী পিতাৰ নাম : দন্দাৰাম বসুমতাৰী ঘৰ নং : 616 বয়স : 31 লিঙ্গ : পুৰুষ	CFM1321137 ফটো উপলব্ধ	539 নাম : নব দাস পিতাৰ নাম : মুকুন্দ দাস ঘৰ নং : 616 বয়স : 29 লিঙ্গ : পুৰুষ	CFM0188110 ফটো উপলব্ধ	E 540 নাম : দানীৰাম বসুমতাৰী পিতাৰ নাম : ঠাণ্ডাৰাম ঘৰ নং : 616 বয়স : 60 লিঙ্গ : পুৰুষ	CFM1319013 ফটো উপলব্ধ



541 নাম : দাবে বসুমতাৰী স্বামীৰ নাম : সুকুৰাম বসুমতাৰী ঘৰ নং : 617 বয়স : 39 লিঙ্গ : মহিলা	CFM7177322 ফটো উপলব্ধ	E 542 নাম : শুকৰাম বসুমতাৰী পিতাৰ নাম : দুৰ্গাৰাম ঘৰ নং : 629 বয়স : 36 লিঙ্গ : পুৰুষ	CFM1319035 ফটো উপলব্ধ	543 নাম : গোবিন্দ বসুমতাৰী পিতাৰ নাম : দিৰ্জেন্দ্ৰ বসুমতাৰী ঘৰ নং : 618 বয়স : 44 লিঙ্গ : পুৰুষ	CFM1319057 ফটো উপলব্ধ
544 নাম : চম্পাবতী বসুমতাৰী স্বামীৰ নাম : গালা বসুমতাৰী ঘৰ নং : 618 বয়স : 38 লিঙ্গ : মহিলা	CFM1319068 ফটো উপলব্ধ	545 নাম : ভদ্রেশ্বৰ মুছাহাৰী পিতাৰ নাম : নাগেশ্বৰ ঘৰ নং : 619 বয়স : 70 লিঙ্গ : পুৰুষ	CFM1319080 ফটো উপলব্ধ	546 নাম : মৰাছী মুছাহাৰী স্বামীৰ নাম : ভদ্রেশ্বৰ মুছাহাৰী ঘৰ নং : 619 বয়স : 60 লিঙ্গ : মহিলা	CFM1319091 ফটো উপলব্ধ
547 নাম : দিপেন বৰ্মন পিতাৰ নাম : ধৰ্মেশ্বৰ বৰ্মন ঘৰ নং : 619 বয়স : 38 লিঙ্গ : পুৰুষ	CFM0188300 ফটো উপলব্ধ	548 নাম : ৰাজু মুছাহাৰী পিতাৰ নাম : ভদ্রেশ্বৰ মুছাহাৰী ঘৰ নং : 619 বয়স : 36 লিঙ্গ : পুৰুষ	CFM1319104 ফটো উপলব্ধ	549 নাম : চম্পাবতী মুছাহাৰী স্বামীৰ নাম : ৰাজু মুছাহাৰী ঘৰ নং : 619 বয়স : 34 লিঙ্গ : মহিলা	CFM1319115 ফটো উপলব্ধ
550 নাম : নৰেন দৈমাৰী পিতাৰ নাম : দাবাৰাম ঘৰ নং : 620 বয়স : 62 লিঙ্গ : পুৰুষ	CFM1319159 ফটো উপলব্ধ	551 নাম : ৰোহিণী দৈমাৰী স্বামীৰ নাম : নৰেন ঘৰ নং : 620 বয়স : 56 লিঙ্গ : মহিলা	CFM1319160 ফটো উপলব্ধ	552 নাম : সংতাশিমা দৈমাৰী স্বামীৰ নাম : অচি দৈমাৰী ঘৰ নং : 620 বয়স : 44 লিঙ্গ : মহিলা	CFM1319148 ফটো উপলব্ধ
553 নাম : নবীন দৈমাৰী পিতাৰ নাম : নৰেন ঘৰ নং : 620 বয়স : 41 লিঙ্গ : পুৰুষ	CFM1319171 ফটো উপলব্ধ	554 নাম : ভনিকা দৈমাৰী স্বামীৰ নাম : নবীন দৈমাৰী ঘৰ নং : 620 বয়স : 39 লিঙ্গ : মহিলা	CFM1319137 ফটো উপলব্ধ	555 নাম : অচি দৈমাৰী পিতাৰ নাম : নৰেন ঘৰ নং : 620 বয়স : 37 লিঙ্গ : পুৰুষ	CFM1319193 ফটো উপলব্ধ
556 নাম : দয়াবতী দৈমাৰী পিতাৰ নাম : নৰেন দৈমাৰী ঘৰ নং : 620 বয়স : 35 লিঙ্গ : মহিলা	CFM1319126 ফটো উপলব্ধ	557 নাম : বীশা দৈমাৰী পিতাৰ নাম : নবীন দৈমাৰী ঘৰ নং : 620 বয়স : 19 লিঙ্গ : মহিলা	UUI0126037 ফটো উপলব্ধ	558 নাম : মুকুন্দ দাস পিতাৰ নাম : দীনো ঘৰ নং : 621 বয়স : 53 লিঙ্গ : পুৰুষ	CFM1319206 ফটো উপলব্ধ
559 নাম : জনকা দাস স্বামীৰ নাম : মুকুন্দ ঘৰ নং : 621 বয়স : 50 লিঙ্গ : মহিলা	CFM1319217 ফটো উপলব্ধ	560 নাম : হায়েনশী ব্ৰহ্ম পিতাৰ নাম : বিৰগ্লাং ঘৰ নং : 621 বয়স : 34 লিঙ্গ : মহিলা	CFM1319239 ফটো উপলব্ধ	561 নাম : খনথাই ব্ৰহ্ম পিতাৰ নাম : বিৰগ্লাং ঘৰ নং : 621 বয়স : 33 লিঙ্গ : মহিলা	CFM1319228 ফটো উপলব্ধ
562 নাম : সপানা দাস স্বামীৰ নাম : নৱা দাস ঘৰ নং : 621 বয়স : 29 লিঙ্গ : মহিলা	CFM0205591 ফটো উপলব্ধ	563 নাম : খৰ্গেশ্বৰ দৈমাৰী পিতাৰ নাম : আশী দৈমাৰী ঘৰ নং : 621 বয়স : 19 লিঙ্গ : পুৰুষ	UUI0121723 ফটো উপলব্ধ	E 564 নাম : সদানন্দ ভূঞা পিতাৰ নাম : কনক ঘৰ নং : 622 বয়স : 63 লিঙ্গ : পুৰুষ	CFM1319240 ফটো উপলব্ধ
565 নাম : শকুন্তলা ভূঞা স্বামীৰ নাম : সদানন্দ ভূঞা ঘৰ নং : 622 বয়স : 58 লিঙ্গ : মহিলা	CFM1319295 ফটো উপলব্ধ	566 নাম : অনন্ত ভূঞা পিতাৰ নাম : কনক ঘৰ নং : 622 বয়স : 51 লিঙ্গ : পুৰুষ	CFM1319251 ফটো উপলব্ধ	567 নাম : সাবিত্ৰী ভূঞা স্বামীৰ নাম : কনক ঘৰ নং : 622 বয়স : 49 লিঙ্গ : মহিলা	CFM1319262 ফটো উপলব্ধ
568 নাম : বসুন্ ভূঞা পিতাৰ নাম : কনক ঘৰ নং : 622 বয়স : 47 লিঙ্গ : পুৰুষ	CFM1319273 ফটো উপলব্ধ	569 নাম : অনিমা ভূঞা স্বামীৰ নাম : অনন্ত ভূঞা ঘৰ নং : 622 বয়স : 46 লিঙ্গ : মহিলা	CFM1319308 ফটো উপলব্ধ	570 নাম : দিপামনি ভূঞা স্বামীৰ নাম : বসুন্ ভূঞা ঘৰ নং : 622 বয়স : 40 লিঙ্গ : মহিলা	CFM1319284 ফটো উপলব্ধ



571 নাম : কিংকৰ নাৰ্জাৰী পিতাৰ নাম: প্ৰমোদ নাৰ্জাৰী ঘৰ নং : ৬২২ বয়স : 27 লিঙ্গ : পুৰুষ	CFM0189431 ফটো উপলব্ধ	572 নাম : ৰিংখাঙ নাৰ্জাৰী পিতাৰ নাম: প্ৰমোদ নাৰ্জাৰী ঘৰ নং : ৬২২ বয়স : 27 লিঙ্গ : পুৰুষ	CFM0189514 ফটো উপলব্ধ	573 নাম : লৱ দাস পিতাৰ নাম: মুকুন্দ দাস ঘৰ নং : 622 বয়স : 27 লিঙ্গ : পুৰুষ	CFM0409763 ফটো উপলব্ধ
574 নাম : ৰিদিপ ভূঞা পিতাৰ নাম: সদানন্দ ঘৰ নং : 622 বয়স : 21 লিঙ্গ : পুৰুষ	UUI0049312 ফটো উপলব্ধ	575 নাম : নিশিৰাজ ভূঞা পিতাৰ নাম: বসুনা ভূঞা ঘৰ নং : 622 বয়স : 21 লিঙ্গ : পুৰুষ	UUI0049338 ফটো উপলব্ধ	576 নাম : আলীস্মিতা ভূঞা পিতাৰ নাম: সদানন্দ ভূঞা ঘৰ নং : 622 বয়স : 19 লিঙ্গ : মহিলা	UUI0085589 ফটো উপলব্ধ
577 নাম : তাৰিনী বৰ্মান স্বামীৰ নাম: ধৰ্মেশ্বৰ ঘৰ নং : ৬২৩ বয়স : 63 লিঙ্গ : মহিলা	CFM1319319 ফটো উপলব্ধ	578 নাম : ভবেশ পিতাৰ নাম: ধৰ্মেশ্বৰ বৰ্মন ঘৰ নং : ৬২৩ বয়স : 42 লিঙ্গ : পুৰুষ	CFM1319331 ফটো উপলব্ধ	579 নাম : বিজু মনি বৰা স্বামীৰ নাম: ভবেশ বৰ্মন ঘৰ নং : 623 বয়স : 31 লিঙ্গ : মহিলা	CFM1232677 ফটো উপলব্ধ
580 নাম : অলি বসুমতাৰী স্বামীৰ নাম: কাতিৰাম বসুমতাৰী ঘৰ নং : ৬২৪ বয়স : 66 লিঙ্গ : মহিলা	CFM1319375 ফটো উপলব্ধ	581 নাম : কাতিৰাম বসুমতাৰী পিতাৰ নাম: ঠাণ্ডাৰাম ঘৰ নং : ৬২৪ বয়স : 63 লিঙ্গ : পুৰুষ	CFM1319364 ফটো উপলব্ধ	582 নাম : আগানশ্ৰী নাৰ্জাৰী স্বামীৰ নাম: সমৰসিং নাৰ্জাৰী ঘৰ নং : ৬২৪ বয়স : 44 লিঙ্গ : মহিলা	CFM0188540 ফটো উপলব্ধ
S 583 নাম : সুমেলা বসুমতাৰী পিতাৰ নাম: কাতিৰাম ঘৰ নং : ৬২৪ বয়স : ৪9 লিঙ্গ : মহিলা	CFM1319386 ফটো উপলব্ধ	584 নাম : দাওগাফু নাৰ্জাৰী পিতাৰ নাম: সমৰসিং নাৰ্জাৰী ঘৰ নং : ৬২৪ বয়স : 33 লিঙ্গ : পুৰুষ	CFM0190173 ফটো উপলব্ধ	585 নাম : ৰিতা বসুমতাৰী স্বামীৰ নাম: সন্ধ্যা বসুমতাৰী ঘৰ নং : ৬২৪ বয়স : 32 লিঙ্গ : মহিলা	CFM0113068 ফটো উপলব্ধ
586 নাম : মুন নাৰ্জাৰী পিতাৰ নাম: দাওগাফু নাৰ্জাৰী ঘৰ নং : ৬২৪ বয়স : 27 লিঙ্গ : মহিলা	CFM0188631 ফটো উপলব্ধ	587 নাম : পঙ্খা নাৰ্জাৰী পিতাৰ নাম: সমৰসিং নাৰ্জাৰী ঘৰ নং : ৬২৪ বয়স : 27 লিঙ্গ : পুৰুষ	CFM0190231 ফটো উপলব্ধ	E 588 নাম : লাভশ্ৰী বড়ো স্বামীৰ নাম: খগেন্দ্ৰ ঘৰ নং : ৬২৬ বয়স : 75 লিঙ্গ : মহিলা	CFM1319400 ফটো উপলব্ধ
589 নাম : সৰলা ব্ৰহ্ম পিতাৰ নাম: খানাই ঘৰ নং : ৬২৬ বয়স : 45 লিঙ্গ : মহিলা	CFM1319422 ফটো উপলব্ধ	590 নাম : জয়শ্ৰী ব্ৰহ্ম স্বামীৰ নাম: বিপুল ঘৰ নং : ৬২৬ বয়স : 43 লিঙ্গ : মহিলা	CFM1319433 ফটো উপলব্ধ	591 নাম : ছায়াৰানী বসুমতাৰী পিতাৰ নাম: খেব্ৰেন বসুমতাৰী ঘৰ নং : ৬২৬ বয়স : 29 লিঙ্গ : মহিলা	CFM0186833 ফটো উপলব্ধ
592 নাম : মনিষা বসুমতাৰী পিতাৰ নাম: খেব্ৰেন বসুমতাৰী ঘৰ নং : ৬২৬ বয়স : 27 লিঙ্গ : মহিলা	CFM0184424 ফটো উপলব্ধ	593 নাম : সুক্ৰী ব্ৰহ্ম মাতৃৰ নাম: জয়শ্ৰী ব্ৰহ্ম ঘৰ নং : 626 বয়স : 20 লিঙ্গ : মহিলা	UUI0048371 ফটো উপলব্ধ	594 নাম : শৰ্মিলা মুছাহাৰী স্বামীৰ নাম: খগেশ্বৰ ঘৰ নং : ৬২৭ বয়স : 56 লিঙ্গ : মহিলা	CFM1319455 ফটো উপলব্ধ
595 নাম : মিথুন মুছাহাৰী পিতাৰ নাম: খগেশ্বৰ ঘৰ নং : ৬২৭ বয়স : 39 লিঙ্গ : পুৰুষ	CFM1319466 ফটো উপলব্ধ	596 নাম : ৰীজীনা বড়ো পিতাৰ নাম: খগেন্দ্ৰ বড়ো ঘৰ নং : ৬২৭ বয়স : 29 লিঙ্গ : মহিলা	CFM0113217 ফটো উপলব্ধ	597 নাম : দল্লোবালা নাৰ্জাৰী স্বামীৰ নাম: পূজাৰাম ঘৰ নং : ৬২৮ বয়স : 75 লিঙ্গ : মহিলা	CFM1319488 ফটো উপলব্ধ
598 নাম : প্ৰমোদ নাৰ্জাৰী পিতাৰ নাম: পূজাৰাম ঘৰ নং : ৬২৮ বয়স : 51 লিঙ্গ : পুৰুষ	CFM1319499 ফটো উপলব্ধ	599 নাম : ৰীতা নাৰ্জাৰী স্বামীৰ নাম: প্ৰমোদ ঘৰ নং : ৬২৮ বয়স : 45 লিঙ্গ : মহিলা	CFM1319502 ফটো উপলব্ধ	600 নাম : চানচুলী নাৰ্জাৰী স্বামীৰ নাম: ৰিংকাং নাৰ্জাৰী ঘৰ নং : 628 বয়স : 24 লিঙ্গ : মহিলা	CFM1185925 ফটো উপলব্ধ



601 নাম : কুমাৰ সিং নাৰ্জাৰী পিতাৰ নাম: জিনাৰাম ঘৰ নং : ৬২৯ বয়স : 47 লিঙ্গ : পুৰুষ	CFM1319524 ফটো উপলব্ধ	602 নাম : ছিবিলা মুছাহাৰী স্বামীৰ নাম: কুমাৰ সিঙ নাৰ্জাৰী ঘৰ নং : ৬২৯ বয়স : 31 লিঙ্গ : মহিলা	CFM1321455 ফটো উপলব্ধ	603 নাম : গুনেশ্বৰ বসুমতাৰী পিতাৰ নাম: নৰেন ঘৰ নং : ৬৩১ বয়স : 50 লিঙ্গ : পুৰুষ	CFM1319557 ফটো উপলব্ধ
604 নাম : ধৰ্মেশ্বৰ ব্ৰহ্ম পিতাৰ নাম: নৰেন ঘৰ নং : ৬৩১ বয়স : 50 লিঙ্গ : পুৰুষ	CFM1319591 ফটো উপলব্ধ	605 নাম : গুঞ্জ ব্ৰহ্ম পিতাৰ নাম: নৰেন ঘৰ নং : ৬৩১ বয়স : 48 লিঙ্গ : পুৰুষ	CFM1319615 ফটো উপলব্ধ	606 নাম : প্ৰতিমা বসুমতাৰী স্বামীৰ নাম: ধৰ্মেশ্বৰ ব্ৰহ্ম ঘৰ নং : ৬৩১ বয়স : 47 লিঙ্গ : মহিলা	CFM1321546 ফটো উপলব্ধ
607 নাম : পৰশুৰাম ব্ৰহ্ম পিতাৰ নাম: নৰেন ঘৰ নং : ৬৩১ বয়স : 44 লিঙ্গ : পুৰুষ	CFM1319580 ফটো উপলব্ধ	S 608 নাম : থিফিং ব্ৰহ্ম স্বামীৰ নাম: ধৰ্মেশ্বৰ ব্ৰহ্ম ঘৰ নং : ৬৩১ বয়স : 44 লিঙ্গ : মহিলা	CFM1319604 ফটো উপলব্ধ	609 নাম : দিপাঞ্জলী বসুমতাৰী পিতাৰ নাম: গুনেশ্বৰ বসুমতাৰী ঘৰ নং : 631 বয়স : 23 লিঙ্গ : মহিলা	UUI0141861 ফটো উপলব্ধ
610 নাম : সমৰসিং নাৰ্জাৰী পিতাৰ নাম: জিনাৰাম ঘৰ নং : ৬৩২ বয়স : 50 লিঙ্গ : পুৰুষ	CFM1319626 ফটো উপলব্ধ	611 নাম : জেৱা বসুমতাৰী পিতাৰ নাম: ঠান্দাৰাম ঘৰ নং : ৬৩৪ বয়স : 63 লিঙ্গ : পুৰুষ	CFM1319648 ফটো উপলব্ধ	612 নাম : খেত্ৰেব বসুমতাৰী পিতাৰ নাম: ঠান্দাৰাম ঘৰ নং : ৬৩৪ বয়স : 49 লিঙ্গ : পুৰুষ	CFM1319682 ফটো উপলব্ধ
613 নাম : নব বসুমতাৰী পিতাৰ নাম: ঠান্দাৰাম ঘৰ নং : ৬৩৪ বয়স : 47 লিঙ্গ : পুৰুষ	CFM1319660 ফটো উপলব্ধ	614 নাম : গনেশ্বৰী বসুমতাৰী স্বামীৰ নাম: খেত্ৰেব বসুমতাৰী ঘৰ নং : ৬৩৪ বয়স : 45 লিঙ্গ : মহিলা	CFM1319693 ফটো উপলব্ধ	615 নাম : চেবে বসুমতাৰী স্বামীৰ নাম: নব ঘৰ নং : ৬৩৪ বয়স : 45 লিঙ্গ : মহিলা	CFM1319671 ফটো উপলব্ধ
616 নাম : দাগে বসুমতাৰী স্বামীৰ নাম: জেৱা বসুমতাৰী ঘৰ নং : ৬৩৪ বয়স : 44 লিঙ্গ : মহিলা	CFM1319659 ফটো উপলব্ধ	617 নাম : দীপাপমুনী বড়ো স্বামীৰ নাম: উমা শংকৰ নাৰ্জাৰী ঘৰ নং : ৬৩৪ বয়স : 38 লিঙ্গ : মহিলা	CFM0113977 ফটো উপলব্ধ	618 নাম : বিগৰায় বসুমতাৰী পিতাৰ নাম: নাৰা বসুমতাৰী ঘৰ নং : 634 বয়স : 27 লিঙ্গ : পুৰুষ	CFM1132844 ফটো উপলব্ধ
619 নাম : চিমিতা বসুমতাৰী স্বামীৰ নাম: বিপ্ৰাই বসুমতাৰী ঘৰ নং : ৬৩৪ বয়স : 26 লিঙ্গ : মহিলা	CFM0476358 ফটো উপলব্ধ	620 নাম : অজয় বসুমতাৰী পিতাৰ নাম: নব বসুমতাৰী ঘৰ নং : 634 বয়স : 25 লিঙ্গ : পুৰুষ	CFM1114065 ফটো উপলব্ধ	621 নাম : অনৱানী বসুমতাৰী পিতাৰ নাম: জেৱা বসুমতাৰী ঘৰ নং : 634 বয়স : 24 লিঙ্গ : মহিলা	UUI0042283 ফটো উপলব্ধ
622 নাম : চানী নাৰ্জাৰী পিতাৰ নাম: উমা শংকৰ নাৰ্জাৰী ঘৰ নং : 634 বয়স : 23 লিঙ্গ : পুৰুষ	UUI0143586 ফটো উপলব্ধ	E 623 নাম : খনবাই বসুমতাৰী স্বামীৰ নাম: ৰাতিৰাম ঘৰ নং : ৬৩৫ বয়স : ৩৩ লিঙ্গ : মহিলা	CFM1319717 ফটো উপলব্ধ	624 নাম : বিজয় বসুমতাৰী পিতাৰ নাম: ৰাতিৰাম ঘৰ নং : ৬৩৫ বয়স : 52 লিঙ্গ : পুৰুষ	CFM1319728 ফটো উপলব্ধ
625 নাম : ৰঞ্জ বসুমতাৰী স্বামীৰ নাম: বিজয় বসুমতাৰী ঘৰ নং : ৬৩৫ বয়স : 39 লিঙ্গ : মহিলা	CFM1319739 ফটো উপলব্ধ	626 নাম : অঞ্জালু বসুমতাৰী পিতাৰ নাম: বিজয় বসুমতাৰী ঘৰ নং : 635 বয়স : 22 লিঙ্গ : পুৰুষ	CFM1312289 ফটো উপলব্ধ	R 627 নাম : বিষ্ণু বড়ো অন্যান্য: সুনিতা বড়ো ঘৰ নং : 636 বয়স : ৪9 লিঙ্গ : পুৰুষ	CFM1310366 ফটো উপলব্ধ
628 নাম : বিষ্ণু বড়ো পিতাৰ নাম: জলেশ্বৰ বড়ো ঘৰ নং : ৬৩৬ বয়স : 38 লিঙ্গ : পুৰুষ	CFM1884362 ফটো উপলব্ধ	629 নাম : বিলাশ বসুমতাৰী পিতাৰ নাম: জলেশ্বৰ বসুমতাৰী ঘৰ নং : ৬৩৬ বয়স : 30 লিঙ্গ : পুৰুষ	CFM1321079 ফটো উপলব্ধ	630 নাম : সুনিতা ৰামচিয়াৰী স্বামীৰ নাম: বিষণু বড়ো ঘৰ নং : ৬৩৬ বয়স : 28 লিঙ্গ : মহিলা	CFM0475343 ফটো উপলব্ধ



631 নাম : ছাতিৰাম বসুমতাৰী পিতাৰ নাম: বাখৰ্ণ ঘৰ নং : ৬৩৭ বয়স : 89 লিঙ্গ : পুৰুষ	CFM1319751 ফটো উপলব্ধ	E 632 নাম : চিতল বসুমতাৰী পিতাৰ নাম: ছাতিৰাম ঘৰ নং : ৬৩৭ বয়স : 51 লিঙ্গ : পুৰুষ	CFM1319762 ফটো উপলব্ধ	E 633 নাম : দিপালী বসুমতাৰী স্বামীৰ নাম: চিতল ঘৰ নং : ৬৩৭ বয়স : 48 লিঙ্গ : মহিলা	CFM1319773 ফটো উপলব্ধ
634 নাম : বিনয় বসুমতাৰী পিতাৰ নাম: ছাতিৰাম ঘৰ নং : ৬৩৭ বয়স : 40 লিঙ্গ : পুৰুষ	CFM1319808 ফটো উপলব্ধ	635 নাম : প্ৰমিলা বসুমতাৰী পিতাৰ নাম: ছাতিৰাম বসুমতাৰী ঘৰ নং : ৬৩৭ বয়স : 40 লিঙ্গ : মহিলা	CFM0368225 ফটো উপলব্ধ	636 নাম : ভানু নাৰ্জাৰী পিতাৰ নাম: দলহাৰু নাৰ্জাৰী ঘৰ নং : ৬৩৭ বয়স : 34 লিঙ্গ : মহিলা	CFM0187344 ফটো উপলব্ধ
637 নাম : গাচাখি বসুমতাৰী স্বামীৰ নাম: বিনয় বসুমতাৰী ঘৰ নং : ৬৩৭ বয়স : 33 লিঙ্গ : মহিলা	CFM0114058 ফটো উপলব্ধ	638 নাম : মুনী বড়ো স্বামীৰ নাম: মিথুন মুছাহাৰী ঘৰ নং : ৬৩৭ বয়স : 29 লিঙ্গ : মহিলা	CFM0114017 ফটো উপলব্ধ	639 নাম : জংচাৰ বসুমতাৰী পিতাৰ নাম: চিতল বসুমতাৰী ঘৰ নং : 637 বয়স : 26 লিঙ্গ : পুৰুষ	CFM0509380 ফটো উপলব্ধ
640 নাম : বৃদাং বসুমতাৰী পিতাৰ নাম: জীবদা ঘৰ নং : ৬৩৮ বয়স : 54 লিঙ্গ : পুৰুষ	CFM1319819 ফটো উপলব্ধ	641 নাম : দন্দী বসুমতাৰী স্বামীৰ নাম: বৃদাং ঘৰ নং : ৬৩৮ বয়স : 51 লিঙ্গ : মহিলা	CFM1319820 ফটো উপলব্ধ	642 নাম : প্ৰানজিত বসুমতাৰী পিতাৰ নাম: বৃদাং বসুমতাৰী ঘৰ নং : ৬৩৮ বয়স : 34 লিঙ্গ : পুৰুষ	CFM1884351 ফটো উপলব্ধ
643 নাম : ধনজিত বসুমতাৰী পিতাৰ নাম: বৃদাং বসুমতাৰী ঘৰ নং : ৬৩৮ বয়স : 32 লিঙ্গ : পুৰুষ	CFM1884340 ফটো উপলব্ধ	644 নাম : জননি বসুমতাৰী পিতাৰ নাম: বৃদাং বসুমতাৰী ঘৰ নং : ৬৩৮ বয়স : 28 লিঙ্গ : মহিলা	CFM0500652 ফটো উপলব্ধ	E 645 নাম : পূৰ্ণ বসুমতাৰী পিতাৰ নাম: কেতেং ঘৰ নং : ৬৩৯ বয়স : 53 লিঙ্গ : পুৰুষ	CFM1319853 ফটো উপলব্ধ
646 নাম : কান বসুমতাৰী পিতাৰ নাম: কেতেং ঘৰ নং : ৬৩৯ বয়স : 51 লিঙ্গ : পুৰুষ	CFM1319875 ফটো উপলব্ধ	647 নাম : বৃধবাৰী বসুমতাৰী স্বামীৰ নাম: পূৰ্ণ ঘৰ নং : ৬৩৯ বয়স : 50 লিঙ্গ : মহিলা	CFM1319864 ফটো উপলব্ধ	648 নাম : স্বৰ্ণ বসুমতাৰী পিতাৰ নাম: কেতেং ঘৰ নং : ৬৩৯ বয়স : 49 লিঙ্গ : পুৰুষ	CFM1319886 ফটো উপলব্ধ
649 নাম : নীলিমা বসুমতাৰী স্বামীৰ নাম: কান ঘৰ নং : ৬৩৯ বয়স : 46 লিঙ্গ : মহিলা	CFM1319922 ফটো উপলব্ধ	650 নাম : লাইচাৰি দৈমাৰী পিতাৰ নাম: স্বৰ্ণ বসুমতাৰী ঘৰ নং : ৬৩৯ বয়স : 42 লিঙ্গ : মহিলা	CFM1319897 ফটো উপলব্ধ	651 নাম : শুশান্ত বসুমতাৰী পিতাৰ নাম: পূৰ্ণ ঘৰ নং : ৬৩৯ বয়স : 40 লিঙ্গ : পুৰুষ	CFM1319900 ফটো উপলব্ধ
652 নাম : হেমন্ত বসুমতাৰী পিতাৰ নাম: পূৰ্ণ ঘৰ নং : ৬৩৯ বয়স : 38 লিঙ্গ : পুৰুষ	CFM1319911 ফটো উপলব্ধ	653 নাম : বুপালী বড়ো স্বামীৰ নাম: পূৰ্ণ বড়ো ঘৰ নং : ৬৩৯ বয়স : 34 লিঙ্গ : মহিলা	CFM0184762 ফটো উপলব্ধ	654 নাম : চবিন নাৰ্জাৰী পিতাৰ নাম: শাওন ঘৰ নং : ৬৪০ বয়স : 62 লিঙ্গ : পুৰুষ	CFM1319933 ফটো উপলব্ধ
655 নাম : ভাৰতী বসুমতাৰী স্বামীৰ নাম: চবিন ঘৰ নং : ৬৪০ বয়স : 58 লিঙ্গ : মহিলা	CFM1319944 ফটো উপলব্ধ	656 নাম : সানচুমা গীৰা নাৰ্জাৰী পিতাৰ নাম: চবিন ঘৰ নং : ৬৪০ বয়স : 41 লিঙ্গ : পুৰুষ	CFM1319955 ফটো উপলব্ধ	657 নাম : বহিলা বসুমতাৰী স্বামীৰ নাম: সনচুমা গীৰা নাৰ্জাৰী ঘৰ নং : ৬৪০ বয়স : 32 লিঙ্গ : মহিলা	CFM1233444 ফটো উপলব্ধ
658 নাম : বৈশ্যাপ বসুমতাৰী পিতাৰ নাম: চিনিৰাম ঘৰ নং : ৬৪১ বয়স : 65 লিঙ্গ : পুৰুষ	CFM1319977 ফটো উপলব্ধ	659 নাম : ধনশ্ৰী বসুমতাৰী স্বামীৰ নাম: বৈশ্যাপ ঘৰ নং : ৬৪১ বয়স : 60 লিঙ্গ : মহিলা	CFM1319988 ফটো উপলব্ধ	660 নাম : দৈমালা বসুমতাৰী পিতাৰ নাম: বৈশ্যাব বসুমতাৰী ঘৰ নং : ৬৪১ বয়স : 40 লিঙ্গ : পুৰুষ	CFM1319999 ফটো উপলব্ধ



661 নাম : সুমিত্ৰা বসুমতাৰী স্বামীৰ নাম: দায়মালু বসুমতাৰী ঘৰ নং : ৬৪১ বয়স : 29 লিঙ্গ : মহিলা	CFM0114876 ফটো উপলব্ধ	662 নাম : বিনোদ বিহাৰী নাৰ্জাৰী পিতাৰ নাম: লুকুৰাম ঘৰ নং : ৬৪৩ বয়স : 73 লিঙ্গ : পুৰুষ	CFM1320010 ফটো উপলব্ধ	663 নাম : মঞ্জলা নাৰ্জাৰী স্বামীৰ নাম: বিনোদ ঘৰ নং : ৬৪৩ বয়স : 66 লিঙ্গ : মহিলা	CFM1320021 ফটো উপলব্ধ
664 নাম : চৰন নাৰ্জাৰী পিতাৰ নাম: কাতিৰাম নাৰ্জাৰী ঘৰ নং : ৬৪৩ বয়স : 54 লিঙ্গ : পুৰুষ	CFM1884408 ফটো উপলব্ধ	665 নাম : উমাশংকৰ নাৰ্জাৰী পিতাৰ নাম: বিনোদ নাৰ্জাৰী ঘৰ নং : ৬৪৩ বয়স : 44 লিঙ্গ : পুৰুষ	CFM0114918 ফটো উপলব্ধ	666 নাম : বলিন নাৰ্জাৰী পিতাৰ নাম: বিনোদ ঘৰ নং : ৬৪৩ বয়স : 44 লিঙ্গ : পুৰুষ	CFM1320054 ফটো উপলব্ধ
667 নাম : দিপামনি নাৰ্জাৰী স্বামীৰ নাম: শংকৰ নাৰ্জাৰী ঘৰ নং : ৬৪৩ বয়স : 42 লিঙ্গ : মহিলা	CFM1320043 ফটো উপলব্ধ	668 নাম : দাৰহাৰ নাৰ্জাৰী পিতাৰ নাম: বিনোদ নাৰ্জাৰী ঘৰ নং : ৬৪৩ বয়স : 40 লিঙ্গ : পুৰুষ	CFM1320076 ফটো উপলব্ধ	669 নাম : শনিতা নাৰ্জাৰী স্বামীৰ নাম: বলিন নাৰ্জাৰী ঘৰ নং : ৬৪৩ বয়স : 39 লিঙ্গ : মহিলা	CFM1320065 ফটো উপলব্ধ
670 নাম : সমখোৰ নাৰ্জাৰী পিতাৰ নাম: চৰণ নাৰ্জাৰী ঘৰ নং : ৬৪৩ বয়স : 30 লিঙ্গ : পুৰুষ	CFM1884191 ফটো উপলব্ধ	671 নাম : তুন নাৰ্জাৰী পিতাৰ নাম: চৰন নাৰ্জাৰী ঘৰ নং : ৬৪৩ বয়স : 26 লিঙ্গ : মহিলা	CFM0481689 ফটো উপলব্ধ	672 নাম : হাৰিমু নাৰ্জাৰী পিতাৰ নাম: বলিন নাৰ্জাৰী ঘৰ নং : 643 বয়স : 20 লিঙ্গ : মহিলা	UUI0085928 ফটো উপলব্ধ
673 নাম : দিনেশ দাস পিতাৰ নাম: উলুৰাম ঘৰ নং : ৬৪৪ বয়স : 55 লিঙ্গ : পুৰুষ	CFM1320098 ফটো উপলব্ধ	674 নাম : কুমলী দাস স্বামীৰ নাম: দিনেশ ঘৰ নং : ৬৪৪ বয়স : 45 লিঙ্গ : মহিলা	CFM1320101 ফটো উপলব্ধ	675 নাম : প্ৰতিভা দাস পিতাৰ নাম: দিনেশ দাস ঘৰ নং : ৬৪৪ বয়স : 29 লিঙ্গ : মহিলা	CFM0114959 ফটো উপলব্ধ
E 676 নাম : গন্ধেশ্বৰী দাস স্বামীৰ নাম: হেৰু ঘৰ নং : ৬৪৫ বয়স : 75 লিঙ্গ : মহিলা	CFM1320123 ফটো উপলব্ধ	677 নাম : জগন্নাথ দাস পিতাৰ নাম: হেৰু ঘৰ নং : ৬৪৫ বয়স : 51 লিঙ্গ : পুৰুষ	CFM1320134 ফটো উপলব্ধ	678 নাম : মিন দাস স্বামীৰ নাম: জগন্নাথ দাস ঘৰ নং : ৬৪৫ বয়স : 38 লিঙ্গ : মহিলা	CFM1320145 ফটো উপলব্ধ
679 নাম : মধুসূদন বৰ্মন পিতাৰ নাম: মেঘনাথ দাস ঘৰ নং : ৬৪৬ বয়স : 55 লিঙ্গ : পুৰুষ	CFM1320178 ফটো উপলব্ধ	680 নাম : ভবানন্দ বৰ্মন পিতাৰ নাম: মেঘনাথ দাস ঘৰ নং : ৬৪৬ বয়স : 50 লিঙ্গ : পুৰুষ	CFM1320190 ফটো উপলব্ধ	681 নাম : মিচি বৰ্মন স্বামীৰ নাম: মধুসূদন বৰ্মন ঘৰ নং : ৬৪৬ বয়স : 47 লিঙ্গ : মহিলা	CFM1320189 ফটো উপলব্ধ
# 682 নাম : গিৰিজা পাঠক স্বামীৰ নাম: ভবানন্দ বৰ্মন ঘৰ নং : ৬৪৬ বয়স : 45 লিঙ্গ : মহিলা	CFM1320203 ফটো উপলব্ধ	683 নাম : মৃগাঙ্ক বৰ্মন পিতাৰ নাম: মধুসূদন বৰ্মন ঘৰ নং : ৬৪৬ বয়স : 30 লিঙ্গ : পুৰুষ	CFM0115048 ফটো উপলব্ধ	684 নাম : প্ৰিয়ংকা শৰ্মা স্বামীৰ নাম: মৃগাঙ্ক বৰ্মন ঘৰ নং : 646 বয়স : 30 লিঙ্গ : মহিলা	UUI0087924 ফটো উপলব্ধ
685 নাম : অনিতা ৰাভা পিতাৰ নাম: পূৰ্ণ ৰাভা ঘৰ নং : ৬৪৬ বয়স : 29 লিঙ্গ : মহিলা	CFM0188995 ফটো উপলব্ধ	686 নাম : দিপিকা দাস স্বামীৰ নাম: হৰধম দাস ঘৰ নং : ৬৪৬ বয়স : 27 লিঙ্গ : মহিলা	CFM0184663 ফটো উপলব্ধ	687 নাম : ডেইজী বৰ্মন পিতাৰ নাম: মধুসূদন বৰ্মন ঘৰ নং : ৬৪৬ বয়স : 26 লিঙ্গ : মহিলা	CFM0477026 ফটো উপলব্ধ
688 নাম : কমল বৰ্মন পিতাৰ নাম: মধুসূদন বৰ্মন ঘৰ নং : 646 বয়স : 24 লিঙ্গ : পুৰুষ	UUI0088310 ফটো উপলব্ধ	689 নাম : বিশাল জ্যোতি বার্মন পিতাৰ নাম: ভবানন্দ বার্মন ঘৰ নং : ৬৪৬ বয়স : 22 লিঙ্গ : পুৰুষ	CFM1251842 ফটো উপলব্ধ	S 690 নাম : বিংকু নাৰ্জাৰী পিতাৰ নাম: কল্পান নাৰ্জাৰী ঘৰ নং : ৬৪৭ বয়স : 30 লিঙ্গ : মহিলা	CFM1883869 ফটো উপলব্ধ



691 নাম : তৰালি দাশ স্বামীৰ নাম: বৃপম দাশ ঘৰ নং : 647 বয়স : 23 লিঙ্গ : মহিলা	CFM1191741 ফটো উপলব্ধ	E 692 নাম : বঞ্জিত নাৰ্জাৰী পিতাৰ নাম: কান্তিৰাম ঘৰ নং : 688 বয়স : 58 লিঙ্গ : পুৰুষ	CFM1320236 ফটো উপলব্ধ	693 নাম : দন্দী নাৰ্জাৰী স্বামীৰ নাম: বঞ্জিত ঘৰ নং : 688 বয়স : 54 লিঙ্গ : মহিলা	CFM1320247 ফটো উপলব্ধ
694 নাম : পূৰ্ণ বড়ো পিতাৰ নাম: বিষ্টি বড়ো ঘৰ নং : 688 বয়স : 47 লিঙ্গ : পুৰুষ	CFM1321228 ফটো উপলব্ধ	695 নাম : পাৰ্বতী নাৰ্জাৰী স্বামীৰ নাম: চৰন নাৰ্জাৰী ঘৰ নং : 688 বয়স : 47 লিঙ্গ : মহিলা	CFM1321682 ফটো উপলব্ধ	696 নাম : জুলী নাৰ্জাৰী পিতাৰ নাম: বনজিত নাৰ্জাৰী ঘৰ নং : 688 বয়স : 37 লিঙ্গ : মহিলা	CFM1321466 ফটো উপলব্ধ
S 697 নাম : বিজিনা নাৰ্জাৰী পিতাৰ নাম: বঞ্জিত নাৰ্জাৰী ঘৰ নং : 688 বয়স : 82 লিঙ্গ : মহিলা	CFM1884000 ফটো উপলব্ধ	698 নাম : বিজু নাৰ্জাৰী পিতাৰ নাম: বনজিত নাৰ্জাৰী ঘৰ নং : 688 বয়স : 31 লিঙ্গ : মহিলা	CFM1883858 ফটো উপলব্ধ	699 নাম : বীৰ্জেন নাৰ্জাৰী পিতাৰ নাম: বঞ্জিত নাৰ্জাৰী ঘৰ নং : 688 বয়স : 30 লিঙ্গ : পুৰুষ	CFM1884204 ফটো উপলব্ধ
700 নাম : অৰ্জুন নাৰ্জাৰী পিতাৰ নাম: বঞ্জিত নাৰ্জাৰী ঘৰ নং : 648 বয়স : 25 লিঙ্গ : পুৰুষ	CFM0522813 ফটো উপলব্ধ	701 নাম : তিকেন দাস পিতাৰ নাম: দেবেন ঘৰ নং : 688 বয়স : 62 লিঙ্গ : পুৰুষ	CFM1320269 ফটো উপলব্ধ	702 নাম : লাভন্য দাস স্বামীৰ নাম: তিকেন ঘৰ নং : 688 বয়স : 58 লিঙ্গ : মহিলা	CFM1320270 ফটো উপলব্ধ
703 নাম : ইন্দিৰা লামা স্বামীৰ নাম: কালু লামা ঘৰ নং : 688 বয়স : 37 লিঙ্গ : মহিলা	CFM0188854 ফটো উপলব্ধ	704 নাম : চম্পক দাস পিতাৰ নাম: তিকেন দাস ঘৰ নং : 688 বয়স : 34 লিঙ্গ : পুৰুষ	CFM1884373 ফটো উপলব্ধ	705 নাম : বিনা লামা স্বামীৰ নাম: জাণ্ডু লামা ঘৰ নং : 688 বয়স : 34 লিঙ্গ : মহিলা	CFM0190132 ফটো উপলব্ধ
706 নাম : হৰধন দাস পিতাৰ নাম: তিকেন দাস ঘৰ নং : 688 বয়স : 30 লিঙ্গ : পুৰুষ	CFM1884215 ফটো উপলব্ধ	707 নাম : গোবিন্দ বাভা পিতাৰ নাম: থানেশ্বৰ ঘৰ নং : 650 বয়স : 55 লিঙ্গ : পুৰুষ	CFM1320292 ফটো উপলব্ধ	708 নাম : অলে বাভা স্বামীৰ নাম: গোবিন্দ ঘৰ নং : 650 বয়স : 50 লিঙ্গ : মহিলা	CFM1320305 ফটো উপলব্ধ
709 নাম : পূৰ্ণ বাভা পিতাৰ নাম: গোবিন্দ বাভা ঘৰ নং : 650 বয়স : 36 লিঙ্গ : পুৰুষ	CFM1884339 ফটো উপলব্ধ	710 নাম : হোমদন বাভা পিতাৰ নাম: গোবিন্দ বাভা ঘৰ নং : 650 বয়স : 33 লিঙ্গ : পুৰুষ	CFM1884395 ফটো উপলব্ধ	711 নাম : জনবীৰ বাভা পিতাৰ নাম: গোবিন্দ বাভা ঘৰ নং : 650 বয়স : 30 লিঙ্গ : পুৰুষ	CFM1884168 ফটো উপলব্ধ
712 নাম : ধনদা বাভা পিতাৰ নাম: ফুলেন ঘৰ নং : 650 বয়স : 27 লিঙ্গ : মহিলা	CFM0482232 ফটো উপলব্ধ	713 নাম : ফুলেন বাভা পিতাৰ নাম: জাস্তিৰাম ঘৰ নং : 651 বয়স : 57 লিঙ্গ : পুৰুষ	CFM1320316 ফটো উপলব্ধ	# 714 নাম : নিৰলা বাভা স্বামীৰ নাম: ফুলেন ঘৰ নং : 651 বয়স : 53 লিঙ্গ : মহিলা	CFM1320327 ফটো উপলব্ধ
715 নাম : বতেশ্বৰ বাভা পিতাৰ নাম: ফুলেন বাভা ঘৰ নং : 651 বয়স : 30 লিঙ্গ : পুৰুষ	CFM1884179 ফটো উপলব্ধ	E 716 নাম : পানেশী বাভা স্বামীৰ নাম: জাস্তিৰাম ঘৰ নং : 652 বয়স : 88 লিঙ্গ : মহিলা	CFM1320361 ফটো উপলব্ধ	717 নাম : মেধুৰ বাভা পিতাৰ নাম: জাস্তিৰাম ঘৰ নং : 652 বয়স : 51 লিঙ্গ : পুৰুষ	CFM1320349 ফটো উপলব্ধ
E 718 নাম : বহিলা বাভা স্বামীৰ নাম: মেধুৰ ঘৰ নং : 652 বয়স : 48 লিঙ্গ : মহিলা	CFM1320350 ফটো উপলব্ধ	719 নাম : সুৰেশ বাভা পিতাৰ নাম: নলেন বাভা ঘৰ নং : 652 বয়স : 37 লিঙ্গ : পুৰুষ	CFM1321295 ফটো উপলব্ধ	720 নাম : কমল বাভা পিতাৰ নাম: মেধুৰ বাভা ঘৰ নং : 652 বয়স : 36 লিঙ্গ : পুৰুষ	CFM1884384 ফটো উপলব্ধ



721 নাম : অম্বা ৰাভা স্বামীৰ নাম : সুৰেশ ৰাভা ঘৰ নং : ৬৫২ বয়স : 33 লিঙ্গ : মহিলা	CFM1321524 ফটো উপলব্ধ	722 নাম : ৰবি ৰাম ৰাভা পিতাৰ নাম : মেধৰ ৰাভা ঘৰ নং : ৬৫২ বয়স : 31 লিঙ্গ : পুৰুষ	CFM1884157 ফটো উপলব্ধ	723 নাম : হোমবাহাদুৰ ভূজেল পিতাৰ নাম : দিগ্বাহাদুৰ ভূজেল ঘৰ নং : ৬৫২ বয়স : 27 লিঙ্গ : পুৰুষ	CFM0189423 ফটো উপলব্ধ
724 নাম : নলেন ৰাভা পিতাৰ নাম : জান্তিৰাম ঘৰ নং : ৬৫২৮ বয়স : 53 লিঙ্গ : পুৰুষ	CFM1320372 ফটো উপলব্ধ	725 নাম : উৰ্মিলা ৰাভা স্বামীৰ নাম : নলেন ঘৰ নং : ৬৫২৮ বয়স : 50 লিঙ্গ : মহিলা	CFM1320383 ফটো উপলব্ধ	726 নাম : মাইলা সিং লামা পিতাৰ নাম : কমসিং ঘৰ নং : ৬৫৩ বয়স : 70 লিঙ্গ : পুৰুষ	CFM1320394 ফটো উপলব্ধ
727 নাম : সাবিত্ৰী লামা স্বামীৰ নাম : মাইলাসিং ঘৰ নং : ৬৫৩ বয়স : 65 লিঙ্গ : মহিলা	CFM1320407 ফটো উপলব্ধ	728 নাম : কলু লামা পিতাৰ নাম : মাইলাসিং ঘৰ নং : ৬৫৩ বয়স : 43 লিঙ্গ : পুৰুষ	CFM1320418 ফটো উপলব্ধ	729 নাম : জাণ্ডু লামা পিতাৰ নাম : মাইলাসিং ঘৰ নং : ৬৫৩ বয়স : 39 লিঙ্গ : পুৰুষ	CFM1320429 ফটো উপলব্ধ
730 নাম : খৰ্গবাহাদুৰ ভূজেল পিতাৰ নাম : আগ্নিধৰ ভূজেল ঘৰ নং : ৬৫৪ বয়স : 73 লিঙ্গ : পুৰুষ	CFM1320430 ফটো উপলব্ধ	E 731 নাম : বিষ্ণুমায়া ভূজেল স্বামীৰ নাম : খৰ্গবাহাদুৰ ভূজেল ঘৰ নং : ৬৫৪ বয়স : 67 লিঙ্গ : মহিলা	CFM1320441 ফটো উপলব্ধ	732 নাম : মধুশিতা দাস স্বামীৰ নাম : চম্পক দাস ঘৰ নং : ৬৫৪ বয়স : 39 লিঙ্গ : মহিলা	CFM0191031 ফটো উপলব্ধ
733 নাম : ধনবাহাদুৰ ভূজেল পিতাৰ নাম : আগ্নিধৰ ঘৰ নং : ৬৫৫ বয়স : 75 লিঙ্গ : পুৰুষ	CFM1320452 ফটো উপলব্ধ	734 নাম : চাৰ ভূজেল স্বামীৰ নাম : ধনবাহাদুৰ ভূজেল ঘৰ নং : ৬৫৫ বয়স : 68 লিঙ্গ : মহিলা	CFM1320463 ফটো উপলব্ধ	E 735 নাম : লক্ষ্মী ভূজেল স্বামীৰ নাম : চন্দ্ৰ বাহাদুৰ ঘৰ নং : ৬৫৫ বয়স : 67 লিঙ্গ : মহিলা	CFM1321535 ফটো উপলব্ধ
R 736 নাম : লক্ষ্মীবালা ভূজেল স্বামীৰ নাম : চন্দ্ৰবাহাদুৰ ভূজেল ঘৰ নং : ৬৫৫ বয়স : 62 লিঙ্গ : মহিলা	CFM1883983 ফটো উপলব্ধ	737 নাম : ইন্দ্ৰবাহাদুৰ ভূজেল পিতাৰ নাম : আগ্নিধৰ ঘৰ নং : ৬৫৫ বয়স : 53 লিঙ্গ : পুৰুষ	CFM1320474 ফটো উপলব্ধ	738 নাম : শান্তি ভূজেল স্বামীৰ নাম : ইন্দ্ৰবাহাদুৰ ঘৰ নং : ৬৫৫ বয়স : 50 লিঙ্গ : মহিলা	CFM1320485 ফটো উপলব্ধ
739 নাম : জিতেন বাহাদুৰ পিতাৰ নাম : আগ্নিধৰ ঘৰ নং : ৬৫৫ বয়স : 49 লিঙ্গ : পুৰুষ	CFM1320496 ফটো উপলব্ধ	740 নাম : বলবাহাদুৰ ভূজেল পিতাৰ নাম : চন্দ্ৰবাহাদুৰ ভূজেল ঘৰ নং : ৬৫৫ বয়স : 38 লিঙ্গ : পুৰুষ	CFM1884566 ফটো উপলব্ধ	741 নাম : ৰিংকি ভূজেল স্বামীৰ নাম : বলবাহাদুৰ ভূজেল ঘৰ নং : ৬৫৫ বয়স : 37 লিঙ্গ : মহিলা	CFM1883892 ফটো উপলব্ধ
742 নাম : দেবৰাজ ভূজেল পিতাৰ নাম : ইন্দ্ৰ বাহাদুৰ ভূজেল ঘৰ নং : ৬৫৫ বয়স : 35 লিঙ্গ : মহিলা	CFM1320510 ফটো উপলব্ধ	743 নাম : বিৰেন্দ্ৰ ভূজেল পিতাৰ নাম : দিক বাহাদুৰ ভূজেল ঘৰ নং : ৬৫৫ বয়স : 34 লিঙ্গ : পুৰুষ	CFM1320521 ফটো উপলব্ধ	744 নাম : হৰি ভূজেল পিতাৰ নাম : ইন্দ্ৰ বাহাদুৰ ভূজেল ঘৰ নং : ৬৫৫ বয়স : 33 লিঙ্গ : পুৰুষ	CFM1320509 ফটো উপলব্ধ
745 নাম : সবিতা দাশ ভূজেল পিতাৰ নাম : ইন্দ্ৰ ভূজেল ঘৰ নং : ৬৫৫ বয়স : 29 লিঙ্গ : মহিলা	CFM0115857 ফটো উপলব্ধ	746 নাম : জিমী ভূজেল গয়াৰী স্বামীৰ নাম : দেবৰাজ ভূজেল ঘৰ নং : ৬৫৫ বয়স : 27 লিঙ্গ : মহিলা	CFM0515205 ফটো উপলব্ধ	747 নাম : চন্দ্ৰী ভূজেল পিতাৰ নাম : ধনবাহাদুৰ ভূজেল ঘৰ নং : 655 বয়স : 22 লিঙ্গ : মহিলা	UUI0049031 ফটো উপলব্ধ
748 নাম : দিক বাহাদুৰ ভূজেল পিতাৰ নাম : অৰুণধৰ ঘৰ নং : ৬৫৬ বয়স : 55 লিঙ্গ : পুৰুষ	CFM1320532 ফটো উপলব্ধ	749 নাম : লহতী ভূজেল স্বামীৰ নাম : দিক বাহা ঘৰ নং : ৬৫৬ বয়স : 49 লিঙ্গ : মহিলা	CFM1320543 ফটো উপলব্ধ	S 750 নাম : কমলা দেৱী পিতাৰ নাম : দিগ্বাহাদুৰ ঘৰ নং : ৬৫৬ বয়স : 33 লিঙ্গ : মহিলা	CFM1320554 ফটো উপলব্ধ



751 নাম : হিমা মায়ী ভূজেল স্বামীৰ নাম : বিৰেন্দ্ৰ ভূজেল ঘৰ নং : 656 বয়স : 33 লিঙ্গ : মহিলা	CFM0374330 ফটো উপলব্ধ	S 752 নাম : কমলা দেৱী ভূজেল ডিগ বাহাদুৰ স্বামীৰ নাম : অজুন ভূজেল ভূজেল ঘৰ নং : 656 বয়স : 31 লিঙ্গ : মহিলা	CFM0458398 ফটো উপলব্ধ	753 নাম : ধান বাহাদুৰ ভূজেল পিতাৰ নাম : অৰুণধৰ ঘৰ নং : 659 বয়স : 61 লিঙ্গ : পুৰুষ	CFM1320565 ফটো উপলব্ধ
754 নাম : লীলাদেৱী ভূজেল স্বামীৰ নাম : ধন বাহাদুৰ ভূজেল ঘৰ নং : 659 বয়স : 56 লিঙ্গ : মহিলা	CFM1320576 ফটো উপলব্ধ	755 নাম : গোপাল ভূজেল পিতাৰ নাম : ধন বাহাদুৰ ভূজেল ঘৰ নং : 659 বয়স : 41 লিঙ্গ : পুৰুষ	CFM1320587 ফটো উপলব্ধ	756 নাম : বিনিতা ভূজেল স্বামীৰ নাম : গোপাল ভূজেল ঘৰ নং : 659 বয়স : 36 লিঙ্গ : মহিলা	CFM1320598 ফটো উপলব্ধ
757 নাম : খৰ্গোবাহাদুৰ ভূজেল পিতাৰ নাম : খেমবাহাদুৰ ভূজেল ঘৰ নং : 657 বয়স : 24 লিঙ্গ : পুৰুষ	CFM1127760 ফটো উপলব্ধ	758 নাম : খেমবাহাদুৰ ভূজেল পিতাৰ নাম : নৰবাহাদুৰ ঘৰ নং : 659ক বয়স : 48 লিঙ্গ : পুৰুষ	CFM1320601 ফটো উপলব্ধ	759 নাম : দমুকমাৰী ভূজেল স্বামীৰ নাম : খেমবাহাদুৰ ভূজেল ঘৰ নং : 659ক বয়স : 43 লিঙ্গ : মহিলা	CFM1320612 ফটো উপলব্ধ
760 নাম : বাসন্তী বসুমতাৰী স্বামীৰ নাম : গালৰ ঘৰ নং : 65৮ বয়স : 63 লিঙ্গ : মহিলা	CFM1320634 ফটো উপলব্ধ	761 নাম : ৰবি বসুমতাৰী পিতাৰ নাম : গালৰ ঘৰ নং : 65৮ বয়স : 46 লিঙ্গ : পুৰুষ	CFM1320645 ফটো উপলব্ধ	762 নাম : চম্পা বসুমতাৰী পিতাৰ নাম : গালৰ ঘৰ নং : 65৮ বয়স : 43 লিঙ্গ : মহিলা	CFM1320656 ফটো উপলব্ধ
763 নাম : দিগেন বসুমতাৰী পিতাৰ নাম : গালৰ ঘৰ নং : 65৮ বয়স : 37 লিঙ্গ : পুৰুষ	CFM1320667 ফটো উপলব্ধ	764 নাম : মনজলা বহুমতাৰী স্বামীৰ নাম : দিগেন বহুমতাৰী ঘৰ নং : 65৮ বয়স : 37 লিঙ্গ : মহিলা	CFM0206581 ফটো উপলব্ধ	765 নাম : ৰাজু লামা পিতাৰ নাম : চৌৰে লামা ঘৰ নং : 65৮ বয়স : 29 লিঙ্গ : পুৰুষ	CFM0190124 ফটো উপলব্ধ
766 নাম : লহিত লামা পিতাৰ নাম : চৌৰ লামা ঘৰ নং : 65৮ বয়স : 27 লিঙ্গ : পুৰুষ	CFM0190074 ফটো উপলব্ধ	767 নাম : ফকন লামা পিতাৰ নাম : চৌৰ লামা ঘৰ নং : 65৮ বয়স : 27 লিঙ্গ : পুৰুষ	CFM0189522 ফটো উপলব্ধ	768 নাম : সুমিত্ৰা ৰাভা মাতৃৰ নাম : বাসন্তী বসুমতাৰী ঘৰ নং : 658 বয়স : 25 লিঙ্গ : মহিলা	CFM0499806 ফটো উপলব্ধ
769 নাম : দিপালী ৰাভা পিতাৰ নাম : হিমাংশু ৰাভা ঘৰ নং : 658 বয়স : 20 লিঙ্গ : মহিলা	UUI0137745 ফটো উপলব্ধ	770 নাম : দিপালী ৰাভা পিতাৰ নাম : হিমাংশু ৰাভা ঘৰ নং : 658 বয়স : 20 লিঙ্গ : মহিলা	UUI0153437 ফটো উপলব্ধ	771 নাম : হাৰ বসুমতাৰী পিতাৰ নাম : ৰবি বসুমতাৰী ঘৰ নং : 658 বয়স : 19 লিঙ্গ : মহিলা	UUI0120857 ফটো উপলব্ধ
E 772 নাম : চংখামী বসুমতাৰী স্বামীৰ নাম : দানেশ্বৰ ঘৰ নং : 65৯ বয়স : 80 লিঙ্গ : মহিলা	CFM1320689 ফটো উপলব্ধ	S 773 নাম : খগেন চন্দ্ৰ বসুমতাৰী পিতাৰ নাম : দানেশ্বৰ ঘৰ নং : 65৯ বয়স : 58 লিঙ্গ : পুৰুষ	CFM1320690 ফটো উপলব্ধ	S 774 নাম : প্ৰমিলা বসুমতাৰী স্বামীৰ নাম : খগেন বসুমতাৰী ঘৰ নং : 65৯ বয়স : 53 লিঙ্গ : মহিলা	CFM1320703 ফটো উপলব্ধ
775 নাম : দীপক বসুমতাৰী পিতাৰ নাম : দানেশ্বৰ ঘৰ নং : 65৯ বয়স : 46 লিঙ্গ : পুৰুষ	CFM1320714 ফটো উপলব্ধ	S 776 নাম : শুব্ৰী বসুমতাৰী পিতাৰ নাম : দানেশ্বৰ ঘৰ নং : 65৯ বয়স : 42 লিঙ্গ : মহিলা	CFM1320736 ফটো উপলব্ধ	777 নাম : বদচা বসুমতাৰী পিতাৰ নাম : দানেশ্বৰ ঘৰ নং : 65৯ বয়স : 40 লিঙ্গ : পুৰুষ	CFM1320747 ফটো উপলব্ধ
778 নাম : ভাৰতী বসুমতাৰী স্বামীৰ নাম : বদচা বসুমতাৰী ঘৰ নং : 65৯ বয়স : 37 লিঙ্গ : মহিলা	CFM1321499 ফটো উপলব্ধ	779 নাম : মঞ্জু বড়ো পিতাৰ নাম : মনোমোহন বড়ো ঘৰ নং : 65৯ বয়স : 34 লিঙ্গ : মহিলা	CFM0187112 ফটো উপলব্ধ	S 780 নাম : নিজ বসুমতাৰী পিতাৰ নাম : ৰুপচন্দ্ৰ বসুমতাৰী ঘৰ নং : 65৯ বয়স : 32 লিঙ্গ : মহিলা	CFM1321615 ফটো উপলব্ধ



781 নাম : দানশ্ৰীং বসুমতাৰী পিতাৰ নাম: ৰূপচন বসুমতাৰী ঘৰ নং : ৬৫৯ বয়স : 30 লিঙ্গ : পুৰুষ	CFM1321126 ফটো উপলব্ধ	782 নাম : সোমবাৰী দাস স্বামীৰ নাম: বলোৰাম দাস ঘৰ নং : ৬৫৯ বয়স : 29 লিঙ্গ : মহিলা	CFM0189043 ফটো উপলব্ধ	783 নাম : বৈকুণ্ঠ দাস পিতাৰ নাম: গিৰিধৰ দাস ঘৰ নং : ৬৫৯ বয়স : 27 লিঙ্গ : পুৰুষ	CFM0190793 ফটো উপলব্ধ
784 নাম : বোলোৰাম বসুমতাৰী পিতাৰ নাম: ৰূপচন বসুমতাৰী ঘৰ নং : 659 বয়স : 25 লিঙ্গ : পুৰুষ	CFM0347443 ফটো উপলব্ধ	785 নাম : ৰাজকুমাৰ বসুমতাৰী পিতাৰ নাম: মানিক বসুমতাৰী ঘৰ নং : 659 বয়স : 24 লিঙ্গ : পুৰুষ	UUI0037978 ফটো উপলব্ধ	786 নাম : ৰূপচন বসুমতাৰী পিতাৰ নাম: দানেশ্বৰ ঘৰ নং : ৬৫৯ বয়স : 60 লিঙ্গ : পুৰুষ	CFM1320758 ফটো উপলব্ধ
787 নাম : মানিক বসুমতাৰী পিতাৰ নাম: দানেশ্বৰ ঘৰ নং : ৬৫৯ বয়স : 56 লিঙ্গ : পুৰুষ	CFM1320770 ফটো উপলব্ধ	788 নাম : লাহতী বসুমতাৰী স্বামীৰ নাম: ৰূপচম ঘৰ নং : ৬৫৯ বয়স : 53 লিঙ্গ : মহিলা	CFM1320769 ফটো উপলব্ধ	789 নাম : উৰ্মিলা বসুমতাৰী স্বামীৰ নাম: মানিক ঘৰ নং : ৬৫৯ বয়স : 48 লিঙ্গ : মহিলা	CFM1320781 ফটো উপলব্ধ
790 নাম : চুকমায়া লামা স্বামীৰ নাম: গৰ্গ সিং লামা ঘৰ নং : ৬৬০ বয়স : 56 লিঙ্গ : মহিলা	CFM1320792 ফটো উপলব্ধ	791 নাম : কুমাৰ লামা পিতাৰ নাম: ধন বাহাদুৰ লামা ঘৰ নং : ৬৬০ বয়স : 50 লিঙ্গ : পুৰুষ	CFM1320805 ফটো উপলব্ধ	792 নাম : কমল লামা পিতাৰ নাম: ধন বাহাদুৰ লামা ঘৰ নং : ৬৬০ বয়স : 45 লিঙ্গ : পুৰুষ	CFM1320816 ফটো উপলব্ধ
793 নাম : কবিতা লামা স্বামীৰ নাম: কুমাৰ লামা ঘৰ নং : ৬৬০ বয়স : 39 লিঙ্গ : মহিলা	CFM1883994 ফটো উপলব্ধ	794 নাম : গনেশ লামা পিতাৰ নাম: গৰ্গ সিং লামা ঘৰ নং : ৬৬০ বয়স : 34 লিঙ্গ : পুৰুষ	CFM1320827 ফটো উপলব্ধ	795 নাম : স্বপ্না মায়া লামা পিতাৰ নাম: গাৰ্গো লামা ঘৰ নং : ৬৬০ বয়স : 29 লিঙ্গ : মহিলা	CFM0116327 ফটো উপলব্ধ
S 796 নাম : সুনিতা লামা মাতৃৰ নাম: চুকমায়া লামা ঘৰ নং : ৬৬০ বয়স : 27 লিঙ্গ : মহিলা	CFM0484907 ফটো উপলব্ধ	797 নাম : কাদেল লামা স্বামীৰ নাম: চাইলা ঘৰ নং : ৬৬১ বয়স : 55 লিঙ্গ : মহিলা	CFM1320838 ফটো উপলব্ধ	798 নাম : বিৰ্মন লামা পিতাৰ নাম: সোৰে লামা ঘৰ নং : 661 বয়স : 22 লিঙ্গ : পুৰুষ	UUI0029595 ফটো উপলব্ধ
799 নাম : নেহা বান্দো মাতৃৰ নাম: জয়ন্তী বান্দো ঘৰ নং : 661 বয়স : 21 লিঙ্গ : মহিলা	UUI0000323 ফটো উপলব্ধ	800 নাম : গোডেজ ব্ৰক্ষ পিতাৰ নাম: বাবুৰাম ব্ৰক্ষ ঘৰ নং : ৬৬২ বয়স : 55 লিঙ্গ : পুৰুষ	CFM0116368 ফটো উপলব্ধ	801 নাম : মোহিনী ব্ৰক্ষ স্বামীৰ নাম: গোডেজ ব্ৰক্ষ ঘৰ নং : ৬৬২ বয়স : 53 লিঙ্গ : মহিলা	CFM0116376 ফটো উপলব্ধ
802 নাম : বিজিত নাৰ্জাৰী পিতাৰ নাম: কাতিৰাম ঘৰ নং : ৬৬২ বয়স : 53 লিঙ্গ : পুৰুষ	CFM1320849 ফটো উপলব্ধ	803 নাম : নিলিশ্বৰী নাৰ্জাৰী স্বামীৰ নাম: বিজিত ঘৰ নং : ৬৬২ বয়স : 47 লিঙ্গ : মহিলা	CFM1320850 ফটো উপলব্ধ	804 নাম : জিগৰ নাৰ্জাৰী পিতাৰ নাম: বিজিত নাৰ্জাৰী ঘৰ নং : ৬৬২ বয়স : 31 লিঙ্গ : পুৰুষ	CFM1884124 ফটো উপলব্ধ
805 নাম : চন্দ্ৰসিং নাৰ্জাৰী পিতাৰ নাম: বিজিত নাৰ্জাৰী ঘৰ নং : ৬৬২ বয়স : 26 লিঙ্গ : পুৰুষ	CFM0480954 ফটো উপলব্ধ	806 নাম : অমৰসিং নাৰ্জাৰী পিতাৰ নাম: বিজিত নাৰ্জাৰী ঘৰ নং : 662 বয়স : 24 লিঙ্গ : পুৰুষ	UUI0037838 ফটো উপলব্ধ	807 নাম : ৰুমৈসী বড়ো স্বামীৰ নাম: অমৰসিং নাৰ্জাৰী ঘৰ নং : 662 বয়স : 22 লিঙ্গ : মহিলা	UUI0152967 ফটো উপলব্ধ
808 নাম : ৰাতুল বসুমতাৰী পিতাৰ নাম: বিষ্ণু ঘৰ নং : ৬৬২ বয়স : 40 লিঙ্গ : পুৰুষ	CFM1320883 ফটো উপলব্ধ	809 নাম : ৰেন বসুমতাৰী স্বামীৰ নাম: ৰাতুল বসুমতাৰী ঘৰ নং : ৬৬২ বয়স : 36 লিঙ্গ : মহিলা	CFM1320894 ফটো উপলব্ধ	810 নাম : জয়শ্ৰী দাস স্বামীৰ নাম: গিৰিধৰ দাস ঘৰ নং : ৬৬৪ বয়স : 78 লিঙ্গ : মহিলা	CFM1320941 ফটো উপলব্ধ



811 নাম : বলৰাম দাস পিতাৰ নাম: গিৰিধৰ দাস ঘৰ নং : ৬৬৪ বয়স : 36 লিঙ্গ : পুৰুষ	CFM1884419 ফটো উপলব্ধ	812 নাম : বনমালী দাস পিতাৰ নাম: গিৰিধৰ দাস ঘৰ নং : ৬৬৪ বয়স : 32 লিঙ্গ : পুৰুষ	CFM1884420 ফটো উপলব্ধ	813 নাম : গীতা দাস স্বামীৰ নাম: বনমালী দাস ঘৰ নং : 664 বয়স : 32 লিঙ্গ : মহিলা	UUI0098087 ফটো উপলব্ধ
E 814 নাম : সৌমশ্ৰী বড়ো স্বামীৰ নাম: গাজী ঘৰ নং : ৬৬৫ বয়স : 65 লিঙ্গ : মহিলা	CFM1320952 ফটো উপলব্ধ	815 নাম : মন মোহন বড়ো পিতাৰ নাম: গাজী ঘৰ নং : ৬৬৫ বয়স : 37 লিঙ্গ : পুৰুষ	CFM1320963 ফটো উপলব্ধ	816 নাম : দুৰ্গা বসুমতাৰী পিতাৰ নাম: নগেন ঘৰ নং : ৬৬৬ বয়স : 60 লিঙ্গ : পুৰুষ	CFM1320974 ফটো উপলব্ধ
817 নাম : গজেন বসুমতাৰী পিতাৰ নাম: দুৰ্গা বসুমতাৰী ঘৰ নং : ৬৬৬ বয়স : 37 লিঙ্গ : পুৰুষ	CFM1321397 ফটো উপলব্ধ	818 নাম : খনিদ্র বসুমতাৰী পিতাৰ নাম: দুৰ্গা বসুমতাৰী ঘৰ নং : ৬৬৬ বয়স : 34 লিঙ্গ : পুৰুষ	CFM1321217 ফটো উপলব্ধ	819 নাম : বিংকু বসুমতাৰী স্বামীৰ নাম: খনিদ্র বসুমতাৰী ঘৰ নং : ৬৬৬ বয়স : 34 লিঙ্গ : মহিলা	CFM0116608 ফটো উপলব্ধ
820 নাম : বঞ্জ বসুমতাৰী স্বামীৰ নাম: গজেন বসুমতাৰী ঘৰ নং : ৬৬৬ বয়স : 30 লিঙ্গ : মহিলা	CFM0116616 ফটো উপলব্ধ	821 নাম : চুফা উৰাং পিতাৰ নাম: বিৰুবা ঘৰ নং : ৬৬৭ বয়স : 46 লিঙ্গ : পুৰুষ	CFM1321013 ফটো উপলব্ধ	822 নাম : জোশা বামচিয়াৰী স্বামীৰ নাম: সোনাৰাম বৰো ঘৰ নং : 676 বয়স : 20 লিঙ্গ : মহিলা	UUI0098020 ফটো উপলব্ধ
823 নাম : সমখোৰ ব্ৰহ্ম পিতাৰ নাম: পবীন ব্ৰহ্ম ঘৰ নং : 678 বয়স : 26 লিঙ্গ : পুৰুষ	CFM0362913 ফটো উপলব্ধ	824 নাম : অৰ্চনা স্বৰ্গীয়াৰী স্বামীৰ নাম: সোমখোৰ ব্ৰহ্ম ঘৰ নং : 678 বয়স : 24 লিঙ্গ : মহিলা	UUI0012369 ফটো উপলব্ধ	825 নাম : ৰোজে বড়ো স্বামীৰ নাম: মিজিং বড়ো ঘৰ নং : 682 বয়স : 30 লিঙ্গ : মহিলা	CFM0364141 ফটো উপলব্ধ
826 নাম : পংকজ শৰণিয়া মাতৃৰ নাম: অনিমা শৰণিয়া ঘৰ নং : ৬৮৯ বয়স : 26 লিঙ্গ : পুৰুষ	CFM0452557 ফটো উপলব্ধ	827 নাম : সঞ্জিতা শৰণিয়া স্বামীৰ নাম: পংকজ ঘৰ নং : 689 বয়স : 24 লিঙ্গ : মহিলা	CFM1233261 ফটো উপলব্ধ	828 নাম : বেৰেনিকা কুজুৰ স্বামীৰ নাম: বৰ্কে কুজুৰ ঘৰ নং : ৬৯৬ বয়স : 30 লিঙ্গ : মহিলা	CFM0118828 ফটো উপলব্ধ
829 নাম : অনামিকা দাস স্বামীৰ নাম: ধনজিত দাস ঘৰ নং : 702 বয়স : 27 লিঙ্গ : মহিলা	JHC0265793 ফটো উপলব্ধ	830 নাম : ধনজিত দাস পিতাৰ নাম: তৰুণ দাস তৰুণ দাস ঘৰ নং : 702 বয়স : 26 লিঙ্গ : পুৰুষ	CFM0502831 ফটো উপলব্ধ	831 নাম : সঞ্জিত দাস মাতৃৰ নাম: তৰুণ দাস ঘৰ নং : 702 বয়স : 23 লিঙ্গ : পুৰুষ	CFM0421826 ফটো উপলব্ধ
832 নাম : অশোক ভূমিজ মাতৃৰ নাম: স্তংদী ভূমিজ ঘৰ নং : 707 বয়স : 27 লিঙ্গ : পুৰুষ	CFM1273606 ফটো উপলব্ধ	833 নাম : সবিতা ভূমিজ পিতাৰ নাম: সাজিত একা ঘৰ নং : 707 বয়স : 25 লিঙ্গ : মহিলা	CFM0457549 ফটো উপলব্ধ	834 নাম : এলিনা ভূমিজ পিতাৰ নাম: জিতেন ভূমিজ ঘৰ নং : 707 বয়স : 19 লিঙ্গ : মহিলা	UUI0111252 ফটো উপলব্ধ
835 নাম : ফোজৌং বড়ো স্বামীৰ নাম: গেলদাং ৰাভা ঘৰ নং : 730 বয়স : 26 লিঙ্গ : মহিলা	CFM0499830 ফটো উপলব্ধ	836 নাম : মনিকা বড়ো স্বামীৰ নাম: ভাস্কৰ গয়াৰী ঘৰ নং : 765 বয়স : 29 লিঙ্গ : মহিলা	CFM0503946 ফটো উপলব্ধ	837 নাম : হৰিহৰ দাস পিতাৰ নাম: শুক্ৰ দাস ঘৰ নং : ৭৭৭ বয়স : 29 লিঙ্গ : পুৰুষ	CFM0125328 ফটো উপলব্ধ
838 নাম : অধুগমই বড়ো পিতাৰ নাম: ফুকন বড়ো ঘৰ নং : 828 বয়স : 25 লিঙ্গ : মহিলা	CFM0506592 ফটো উপলব্ধ	839 নাম : কৰবী নাথ পিতাৰ নাম: কনক কনক ঘৰ নং : 832 বয়স : 25 লিঙ্গ : মহিলা	CFM0503938 ফটো উপলব্ধ	840 নাম : বীজোন্ত একা স্বামীৰ নাম: চন্দন একা ঘৰ নং : 854 বয়স : 23 লিঙ্গ : মহিলা	UUI0090324 ফটো উপলব্ধ



841	CFM0138677	ফটো উপলব্ধ	842	CFM0188391	ফটো উপলব্ধ	843	CFM0189613	ফটো উপলব্ধ
নাম : লাইমন বসুমতাৰী স্বামীৰ নাম : হেমন্ত বসুমতাৰী ঘৰ নং : ৯৯৯ বয়স : 35 লিঙ্গ : মহিলা			নাম : অজন্তাৱালা দাস স্বামীৰ নাম : বঘুবাৰ দাস ঘৰ নং : ১০০০ বয়স : 38 লিঙ্গ : মহিলা			নাম : চম্পা খেৰকাটৰী স্বামীৰ নাম : অজয় খেৰকাটৰী ঘৰ নং : ১০০৩ বয়স : 41 লিঙ্গ : মহিলা		
844	CFM1316503	ফটো উপলব্ধ	845	UUI0114447	ফটো উপলব্ধ	846	CFM7158058	ফটো উপলব্ধ
নাম : সঞ্জীৱ দাস পিতাৰ নাম : পনোৰাম ঘৰ নং : ভোগপাৰা বয়স : 39 লিঙ্গ : পুৰুষ			নাম : বৈজন্তি একা স্বামীৰ নাম : চন্দন একা ঘৰ নং : ভোগপাৰা বয়স : 24 লিঙ্গ : মহিলা			নাম : কৰবী তিকী পিতাৰ নাম : জনি তিকী ঘৰ নং : ভোগপাৰা বয়স : 23 লিঙ্গ : মহিলা		
847	CFM7170749	ফটো উপলব্ধ	848	UUI0141416	ফটো উপলব্ধ	849	UUI0101451	ফটো উপলব্ধ
নাম : জুলিতা একা পিতাৰ নাম : অৰ্জন একা ঘৰ নং : ভোগপাৰা বয়স : 23 লিঙ্গ : মহিলা			নাম : নয়ন দাস পিতাৰ নাম : মিতুল দাস ঘৰ নং : ভোগপাৰা বয়স : 22 লিঙ্গ : পুৰুষ			নাম : পুতুল ৰাভা পিতাৰ নাম : খগেন ৰাভা ঘৰ নং : ভোগপাৰা বয়স : 19 লিঙ্গ : পুৰুষ		
850	UUI0144246	ফটো উপলব্ধ	851	CFM0103606	ফটো উপলব্ধ	852	UUI0095489	ফটো উপলব্ধ
নাম : এউজিনা ৰায় পিতাৰ নাম : উদয় ৰায় ঘৰ নং : সা/ও উদয় ৰায় বয়স : 19 লিঙ্গ : মহিলা			নাম : মিনট কেৰ্কেটা পিতাৰ নাম : পিতৃচ কেৰ্কেটা ঘৰ নং : দুমনী বয়স : 31 লিঙ্গ : পুৰুষ			নাম : মনোজ ভূমীশ পিতাৰ নাম : বাবুলাল ভূমীশ ঘৰ নং : জয়পুৰ বয়স : 22 লিঙ্গ : পুৰুষ		
853	UUI0070185	ফটো উপলব্ধ	854	CFM7166655	ফটো উপলব্ধ			
নাম : বিনীতা নাৰ্জাৰী স্বামীৰ নাম : হীৰোকজ্যোতি নাৰ্জাৰী ঘৰ নং : না বয়স : 29 লিঙ্গ : মহিলা			নাম : চৰবী তিকী পিতাৰ নাম : জনি তিকী ঘৰ নং : ভিলেজ - ভোগপাৰা বয়স : 21 লিঙ্গ : মহিলা					



855	1	CFM1884135	ফটো উপলব্ধ	নাম : জতি একা স্বামীৰ নাম : জুকিম একা ঘৰ নং : 515 বয়স : 33 লিঙ্গ : মহিলা
856	1	CFM0503706	ফটো উপলব্ধ	নাম : ভূপেন বড়ো পিতাৰ নাম : মংগল বড়ো ঘৰ নং : 840 বয়স : 25 লিঙ্গ : পুৰুষ
857	1	CFM1224021	ফটো উপলব্ধ	নাম : শ্ৰীয়া চেত্ৰী বড়ো স্বামীৰ নাম : ভূপেন বড়ো ঘৰ নং : 840 বয়স : 24 লিঙ্গ : মহিলা
858	1	UUI0157107	ফটো উপলব্ধ	নাম : প্ৰনিতা ধানৱাৰ স্বামীৰ নাম : জহৰলাল ধানৱাৰ ঘৰ নং : 539 বয়স : 22 লিঙ্গ : মহিলা
859	1	UUI0158311	ফটো উপলব্ধ	নাম : সিন্ধিয়া একা স্বামীৰ নাম : ৰায়নো ধানৱাৰ ঘৰ নং : 539 বয়স : 23 লিঙ্গ : মহিলা
860	1	UUI0158899	ফটো উপলব্ধ	নাম : ভনীতা বড়ো পিতাৰ নাম : মন্টু বড়ো ঘৰ নং : 613 বয়স : 18 লিঙ্গ : মহিলা
861	1	UUI0160895	ফটো উপলব্ধ	নাম : নিশা বড়ো স্বামীৰ নাম : সোণেশ্বৰ বান্দো ঘৰ নং : 573 বয়স : 23 লিঙ্গ : মহিলা
862	1	UUI0161588	ফটো উপলব্ধ	নাম : সনিয়া দৈমাৰী স্বামীৰ নাম : ৰাজকুমাৰ বসুমতাৰী ঘৰ নং : 659 বয়স : 24 লিঙ্গ : মহিলা
863	1	UUI0166272	ফটো উপলব্ধ	নাম : প্ৰনিতা পাঠক অন্যান্য : দামোদৰ পাঠক ঘৰ নং : 603 বয়স : 40 লিঙ্গ : মহিলা
864	1	UUI0167130	ফটো উপলব্ধ	নাম : শেৱালী ৰাভা স্বামীৰ নাম : ৰাজু ৰাভা ঘৰ নং : 770 বয়স : 29 লিঙ্গ : মহিলা
865	1	UUI0001669	ফটো উপলব্ধ	নাম : তৃষ্ণা নাথ স্বামীৰ নাম : কেশব নাথ ঘৰ নং : ভোগপাৰা নাৰায়নপুৰ বয়স : 22 লিঙ্গ : মহিলা
866	1	UUI0171579	ফটো উপলব্ধ	নাম : পাউলিনা টপ্পো অন্যান্য : সজিতা টপ্পো ঘৰ নং : 547 বয়স : 44 লিঙ্গ : মহিলা
867	1	UUI0171645	ফটো উপলব্ধ	নাম : পৰিসিতা কলিতা পিতাৰ নাম : মহেন কলিতা ঘৰ নং : 607 বয়স : 18 লিঙ্গ : মহিলা
868	1	UUI0171710	ফটো উপলব্ধ	নাম : মিটল দাস অন্যান্য : মঞ্জু দাস ঘৰ নং : 511 বয়স : 39 লিঙ্গ : পুৰুষ
869	1	UUI0171744	ফটো উপলব্ধ	নাম : মধুসিতা দাস পিতাৰ নাম : ধূপাল দাস ঘৰ নং : 534 বয়স : 20 লিঙ্গ : মহিলা
870	1	UUI0174300	ফটো উপলব্ধ	নাম : জোনালী লাহাৰী স্বামীৰ নাম : বীৰজন নাৰ্জাৰী ঘৰ নং : 648 বয়স : 25 লিঙ্গ : মহিলা
871	1	UUI0184747	ফটো উপলব্ধ	নাম : সোমনাথ নাৰ্জাৰী মাতৃৰ নাম : জম্পিন নাৰ্জাৰী ঘৰ নং : 493 বয়স : 21 লিঙ্গ : পুৰুষ
872	1	UUI0184861	ফটো উপলব্ধ	নাম : মিন্টু দাস পিতাৰ নাম : ৰঘুবৰ দাস ঘৰ নং : 490 বয়স : 18 লিঙ্গ : পুৰুষ
873	1	UUI0188698	ফটো উপলব্ধ	নাম : অন ৰায় স্বামীৰ নাম : হোমবাহাদুৰ ভূজেল ঘৰ নং : 656 বয়স : 22 লিঙ্গ : মহিলা
874	1	UUI0193862	ফটো উপলব্ধ	নাম : সুসিতা টপ্পো অন্যান্য : সজিতা টপ্পো ঘৰ নং : 547 বয়স : 25 লিঙ্গ : মহিলা



ভোটাৰৰ সাৰাংশ

A) ভোটাৰৰ সংখ্যা

	তালিকাৰ প্ৰকাৰ	তালিকাৰ চিনাক্তকৰণ	ভোটাৰৰ সংখ্যা							
			পুৰুষ	মহিলা	৩য় লিঙ্গ	মুঠ				
I	মূল তালিকা	মূল তালিকা	বিশেষ সংশোধন, 2026 চনৰ পূৰ্বৰ 2025 চনৰ মূল তালিকাৰ লগত থকা সংযোজন সমূহ একত্ৰিতকৰণ কৰা তালিকা।				400	454	0	854
II	যোগ তালিকা	পৰিপূৰক 1	বিশেষ সংক্ষিপ্ত সংশোধন, 2026				4	16	0	20
		পৰিপূৰক 2	অনবিচ্ছিন্ন সংশোধন 2026				0	0	0	0
			মুঠ				4	16	0	20
III	বিয়োজন তালিকা	পৰিপূৰক 1	বিশেষ সংক্ষিপ্ত সংশোধন, 2026				29	62	0	91
		পৰিপূৰক 2	অনবিচ্ছিন্ন সংশোধন 2026				0	0	0	0
			মুঠ				29	62	0	91
IV	লিংগ ক্ষেত্ৰত পৰিবৰ্তনৰ বাবে পাৰ্থক্য						0	0	0	0
এই সংশোধনৰ পিছত ভোটাৰ তালিকাত ভোটাৰৰ মুঠ সংখ্যা (I+II-III+IV)			375	408	0	783				

B) শুধৰনীৰ সংখ্যা

তালিকাৰ প্ৰকাৰ	তালিকাৰ চিনাক্তকৰণ	শুধৰনীৰ সংখ্যা
পৰিপূৰক 1	বিশেষ সংক্ষিপ্ত সংশোধন, 2026	4
পৰিপূৰক 2	অনবিচ্ছিন্ন সংশোধন 2026	2
	মুঠ	6

নিৰ্বাচক পঞ্জীয়ন বিষয়াৰ স্বাক্ষৰ

E-মত, S-স্থানান্তৰিত/ বাসস্থান পৰিবৰ্তন, R-প্ৰতিলিপি, M-নিখোজ, Q-অযোগ্য