



ভোটাৰ তালিকা 2026 S03 অসম

বিধানসভা সমষ্টিৰ নম্বৰ, নাম আৰু সংৰক্ষণৰ স্থিতি : 42 - বাক্সা (অনুসূচিত জনজাতি)		খণ্ড নং : 9																			
এই বিধানসভা সমষ্টিত কোন সংসদীয় সমষ্টিৰ অন্তৰ্গত তাৰ নম্বৰ, নাম আৰু সংৰক্ষণ স্থিতি : 1 - কোকৰাঝাৰ (অনুসূচিত জনজাতি)																					
1. সংশোধনৰ বিৱৰণ																					
সংশোধনৰ বছৰ	2026	তালিকাৰ চিনাক্তকৰণ																			
ভিত্তি তাৰিখ	01-04-2026	বিশেষ সংশোধন, 2026 চনৰ পূৰ্বৰ 2025 চনৰ মূল তালিকাৰ লগত থকা সংযোজন সমূহ একত্ৰিতকৰণ কৰা তালিকা।																			
সংশোধনৰ প্ৰকাৰ	বিশেষ সংশোধন 2026																				
প্ৰকাশনৰ তাৰিখ	23-03-2026																				
2. খণ্ড আৰু ভোটগ্ৰহন কেন্দ্ৰৰ বিৱৰণ																					
খণ্ডৰ অন্তৰ্গত এলেকা সমূহৰ নম্বৰ আৰু নাম																					
1-চাউলকাৰা	<table border="1" style="width: 100%; border-collapse: collapse;"> <tr> <td>মূল চহৰ/গাওঁ</td> <td>: চাউলকাৰা</td> </tr> <tr> <td>ৱাৰ্ড নং</td> <td>:</td> </tr> <tr> <td>ডাকঘৰ</td> <td>: মুছলপুৰ</td> </tr> <tr> <td>পুলিচ থানা</td> <td>: মুছলপুৰ</td> </tr> <tr> <td>ব্লক</td> <td>: ধমধমা</td> </tr> <tr> <td>ৰাজহ চক্ৰ</td> <td>: বাগানপাৰা</td> </tr> <tr> <td>জিলা</td> <td>: বাক্সা</td> </tr> <tr> <td>পিনকোড</td> <td>: 781372</td> </tr> </table>					মূল চহৰ/গাওঁ	: চাউলকাৰা	ৱাৰ্ড নং	:	ডাকঘৰ	: মুছলপুৰ	পুলিচ থানা	: মুছলপুৰ	ব্লক	: ধমধমা	ৰাজহ চক্ৰ	: বাগানপাৰা	জিলা	: বাক্সা	পিনকোড	: 781372
মূল চহৰ/গাওঁ	: চাউলকাৰা																				
ৱাৰ্ড নং	:																				
ডাকঘৰ	: মুছলপুৰ																				
পুলিচ থানা	: মুছলপুৰ																				
ব্লক	: ধমধমা																				
ৰাজহ চক্ৰ	: বাগানপাৰা																				
জিলা	: বাক্সা																				
পিনকোড	: 781372																				
3. ভোটগ্ৰহন কেন্দ্ৰৰ বিৱৰণ																					
ভোটগ্ৰহন কেন্দ্ৰৰ নম্বৰ আৰু নাম :		ভোটগ্ৰহন কেন্দ্ৰৰ প্ৰকাৰ (পুৰুষ/মহিলা/সাধাৰণ)		সাধাৰন																	
9 - নিকাছি প্ৰাথমিক বিদ্যালয় (বাওঁ শাখা)		খণ্ডৰ অন্তৰ্গত সহায়ক ভোটগ্ৰহন কেন্দ্ৰৰ সংখ্যা :		0																	
ভোটগ্ৰহন কেন্দ্ৰৰ ঠিকনা :																					
নিকাচি প্ৰাথমিক বিদ্যালয়, কোথালী নং ২, চাউলকাৰা																					
4. ভোটাৰৰ সংখ্যা																					
আৰম্ভনি ক্ৰমিক নং	শেষ ক্ৰমিক নং	মুঠ ভোটাৰ																			
		পুৰুষ	মহিলা	৩য় লিঙ্গ	মুঠ																
1	888	412	415	0	827																

নিৰ্বাচক পঞ্জীয়ন বিষয়াৰ স্বাক্ষৰ



Nazri Naksha



Google Map View



Polling Station Building Front View



ভোটগ্ৰহন কেন্দ্ৰৰ সন্মুখৰ দৃশ্য



Cad View

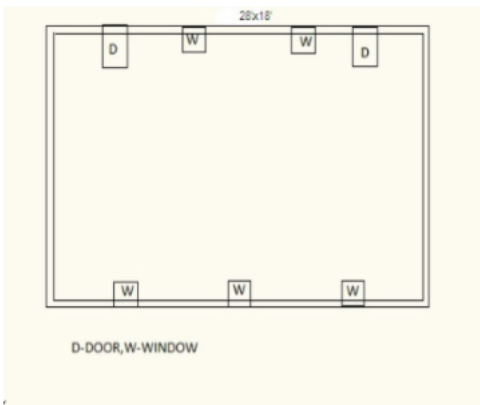

Key MAP View

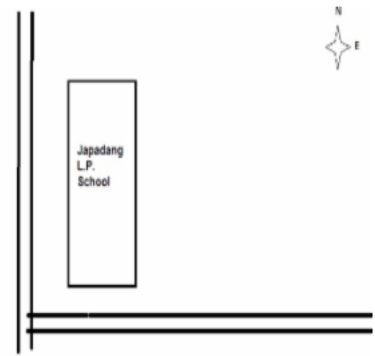



1 নাম : মনোজ সাহা পিতাৰ নাম: মনতোষ সাহা ঘৰ নং : 000 বয়স : 30 লিঙ্গ : পুৰুষ	LQW0376533 ফটো উপলব্ধ	2 নাম : সুৰঞ্জিত সাহা পিতাৰ নাম: মনতোষ ঘৰ নং : 000 বয়স : 29 লিঙ্গ : পুৰুষ	LQW0366120 ফটো উপলব্ধ	3 নাম : মুনমুনী বসুমতাৰী স্বামীৰ নাম: কাৰ্তিক বসুমতাৰী ঘৰ নং : 000 বয়স : 27 লিঙ্গ : মহিলা	LQW0237800 ফটো উপলব্ধ
# 4 নাম : নিকিতা দেবনাথ পিতাৰ নাম: কিৰন দেবনাথ ঘৰ নং : 148 বয়স : 22 লিঙ্গ : মহিলা	UUI0150060 ফটো উপলব্ধ	5 নাম : উমা দেবী পিতাৰ নাম: পদম বাহাদুৰ ভূজেল ঘৰ নং : 04 বয়স : 54 লিঙ্গ : মহিলা	LQW0190173 ফটো উপলব্ধ	6 নাম : দিল কুমাৰী ভূষাল পিতাৰ নাম: শান্তিৰাম ভূষাল ঘৰ নং : 5খ বয়স : 31 লিঙ্গ : মহিলা	LQW0056598 ফটো উপলব্ধ
7 নাম : আৰতী ভট্টৰাই পিতাৰ নাম: হৰি ভক্ত ভট্টৰাই ঘৰ নং : 9 বয়স : 28 লিঙ্গ : মহিলা	LQW0377408 ফটো উপলব্ধ	8 নাম : বেণুকা ছেত্ৰি পিতাৰ নাম: পৰসুৰাম ছেত্ৰি ঘৰ নং : 9 বয়স : 26 লিঙ্গ : মহিলা	LQW0377382 ফটো উপলব্ধ	9 নাম : চৰন পৰিয়াৰ পিতাৰ নাম: তুলাৰাম ঘৰ নং : 9 বয়স : 20 লিঙ্গ : পুৰুষ	UUI0060558 ফটো উপলব্ধ
10 নাম : মায়া দৰ্জী স্বামীৰ নাম: কিশোৰ পৰিয়াৰ ঘৰ নং : 12 বয়স : 35 লিঙ্গ : মহিলা	UUI0041558 ফটো উপলব্ধ	11 নাম : ধীৰাজ কলিতা পিতাৰ নাম: প্ৰদীপ কলিতা ঘৰ নং : 021 বয়স : 24 লিঙ্গ : পুৰুষ	LQW0525220 ফটো উপলব্ধ	R 12 নাম : ৰূপা দাহাল পিতাৰ নাম: পোপাল দাহাল ঘৰ নং : 28 বয়স : 22 লিঙ্গ : মহিলা	UUI0103523 ফটো উপলব্ধ
R2 13 নাম : শুক্লী মায়া পৰিয়াৰ স্বামীৰ নাম: খগেন পৰিয়াৰ ঘৰ নং : 32 বয়স : 24 লিঙ্গ : মহিলা	LQW0537456 ফটো উপলব্ধ	#2 14 নাম : অনিতা ৰাই পিতাৰ নাম: আছ বাহাদুৰ ৰাই ঘৰ নং : 250 বয়স : 28 লিঙ্গ : মহিলা	LQW0265173 ফটো উপলব্ধ	15 নাম : সীমা দেবী স্বামীৰ নাম: মহেন্দ্ৰ অধিকাৰি ঘৰ নং : 61 বয়স : 37 লিঙ্গ : মহিলা	CQG1327748 ফটো উপলব্ধ
16 নাম : খুছী মিজাৰ পিতাৰ নাম: অম্বৰ বাহাদুৰ মিজাৰ ঘৰ নং : 061 বয়স : 28 লিঙ্গ : মহিলা	LQW1132968 ফটো উপলব্ধ	17 নাম : ডেপ জাভা পিতাৰ নাম: বুদ্ধক ডন ঘৰ নং : 65 বয়স : 27 লিঙ্গ : পুৰুষ	UUI0054668 ফটো উপলব্ধ	18 নাম : জানকা শৰ্মা পিতাৰ নাম: দিলিপ শৰ্মা ঘৰ নং : ৮১ বয়স : 29 লিঙ্গ : মহিলা	LQW0376798 ফটো উপলব্ধ
19 নাম : বেদ কুমাৰ ছেত্ৰী পিতাৰ নাম: গোবিন্দ ছেত্ৰী ঘৰ নং : 85 বয়স : 28 লিঙ্গ : পুৰুষ	UUI0074344 ফটো উপলব্ধ	20 নাম : শিবানী কলিতা কুমাৰী স্বামীৰ নাম: সুৰজীত দাঁস ঘৰ নং : 87 বয়স : 27 লিঙ্গ : মহিলা	LQW0527929 ফটো উপলব্ধ	21 নাম : সংতোষী সুবেডী স্বামীৰ নাম: এম প্ৰসাদ চুবেদী ঘৰ নং : 90 বয়স : 33 লিঙ্গ : মহিলা	LQW9244853 ফটো উপলব্ধ
22 নাম : চিত্ৰা পৌডেল পিতাৰ নাম: বঘুনাথ ঘৰ নং : ৯৫ বয়স : 27 লিঙ্গ : মহিলা	LQW0363655 ফটো উপলব্ধ	23 নাম : ৰাজ কিশোৰ সোনাৰী পিতাৰ নাম: শিবৰাজ সোনাৰী ঘৰ নং : 96 বয়স : 25 লিঙ্গ : পুৰুষ	LQW0286278 ফটো উপলব্ধ	24 নাম : হিম ছেত্ৰি পিতাৰ নাম: নৰ বা ছেত্ৰি ঘৰ নং : 101 বয়স : 51 লিঙ্গ : পুৰুষ	LQW1475409 ফটো উপলব্ধ
25 নাম : বিষ্ণু মায়া শাপকোটা স্বামীৰ নাম: নৰ বা শাপকোটা ঘৰ নং : 101 বয়স : 51 লিঙ্গ : মহিলা	LQW1475417 ফটো উপলব্ধ	26 নাম : নীল বাহাদুৰ শাপকোটা মাতৃৰ নাম: বিষ্ণু মায়া শাপকোটা ঘৰ নং : 101 বয়স : 38 লিঙ্গ : পুৰুষ	UUI0111773 ফটো উপলব্ধ	27 নাম : ৰাজেশ ছেত্ৰী পিতাৰ নাম: হিম ছেত্ৰী ঘৰ নং : 101 বয়স : 22 লিঙ্গ : পুৰুষ	LQW1475300 ফটো উপলব্ধ
28 নাম : শুকু বৰ্মন স্বামীৰ নাম: কলা ৰামচিয়াৰী ঘৰ নং : 107 বয়স : 23 লিঙ্গ : মহিলা	LQW0284976 ফটো উপলব্ধ	29 নাম : অঞ্জু পৌডেল পিতাৰ নাম: কুব্ৰেৰ পৌডেল ঘৰ নং : 115 বয়স : 25 লিঙ্গ : মহিলা	LQW0237651 ফটো উপলব্ধ	30 নাম : সাবিত্ৰী ছেত্ৰী স্বামীৰ নাম: খৰ্গ বাহাদুৰ কাৰ্কী ঘৰ নং : ১১৮ বয়স : 32 লিঙ্গ : মহিলা	LQW0376962 ফটো উপলব্ধ



31 নাম : প্ৰণিতা প্ৰধান স্বামীৰ নাম : ৰাম প্ৰধান ঘৰ নং : 119 বয়স : 29 লিঙ্গ : মহিলা	LQW0226415 ফটো উপলব্ধ	32 নাম : সমদ বসুমতাৰী পিতাৰ নাম : সৰ্বেন বসুমতাৰী ঘৰ নং : 120 বয়স : 22 লিঙ্গ : পুৰুষ	UUI0004598 ফটো উপলব্ধ	33 নাম : পবিত্ৰা কৈৰালা পিতাৰ নাম : মেঘমান কৈৰালা ঘৰ নং : 130 বয়স : 45 লিঙ্গ : মহিলা	LQW0289447 ফটো উপলব্ধ
S 34 নাম : মইনা প্ৰধান পিতাৰ নাম : বেটা উৰাং ঘৰ নং : 133 বয়স : 29 লিঙ্গ : মহিলা	LQW0367763 ফটো উপলব্ধ	S 35 নাম : পঞ্চা ঘিচিং স্বামীৰ নাম : সন্তো বাহাদুৰ ঘৰ নং : 133 বয়স : 51 লিঙ্গ : মহিলা	CFM0032219 ফটো উপলব্ধ	S 36 নাম : মঞ্জলা দেৱী স্বামীৰ নাম : অশোক বৰাল ঘৰ নং : 188 বয়স : 47 লিঙ্গ : মহিলা	LQW1894797 ফটো উপলব্ধ
37 নাম : চম্পা বৰাল পিতাৰ নাম : ইন্দ্ৰ ঘৰ নং : 188 বয়স : 38 লিঙ্গ : মহিলা	LQW0004592 ফটো উপলব্ধ	38 নাম : অনুপ গুৰাগাঞী পিতাৰ নাম : বদ্রীনাথ গুৰাগাঞী ঘৰ নং : 188 বয়স : 38 লিঙ্গ : পুৰুষ	LQW0004593 ফটো উপলব্ধ	39 নাম : হাইলু বসুমতাৰী স্বামীৰ নাম : চৰ্বিন বসুমতাৰী ঘৰ নং : 188 বয়স : 46 লিঙ্গ : মহিলা	LQW9239809 ফটো উপলব্ধ
40 নাম : কিৰণ নাথ পিতাৰ নাম : বজাবশী নাথ ঘৰ নং : 188 বয়স : 63 লিঙ্গ : পুৰুষ	LQW9239821 ফটো উপলব্ধ	41 নাম : অষ্টোমীদেব নাথ স্বামীৰ নাম : কিৰন ঘৰ নং : 188 বয়স : 49 লিঙ্গ : মহিলা	LQW0004595 ফটো উপলব্ধ	42 নাম : নিৰঞ্জন নাথ পিতাৰ নাম : বিনোদ নাথ ঘৰ নং : 188 বয়স : 54 লিঙ্গ : পুৰুষ	LQW0203323 ফটো উপলব্ধ
43 নাম : বৃধীশ্বৰ নাথ পিতাৰ নাম : নিৰঞ্জন নাথ ঘৰ নং : 148 বয়স : 31 লিঙ্গ : পুৰুষ	LQW1457662 ফটো উপলব্ধ	S 44 নাম : চিত্তনাথ পিতাৰ নাম : যোতন ঘৰ নং : 188 বয়স : 63 লিঙ্গ : পুৰুষ	LQW9239843 ফটো উপলব্ধ	45 নাম : মালতীবালা নাথ স্বামীৰ নাম : চিত্ত নাথ ঘৰ নং : 188 বয়স : 60 লিঙ্গ : মহিলা	LQW0004596 ফটো উপলব্ধ
46 নাম : অমিত দেবনাথ পিতাৰ নাম : চিত্ত দেবনাথ ঘৰ নং : 188 বয়স : 33 লিঙ্গ : পুৰুষ	LQW9246348 ফটো উপলব্ধ	47 নাম : নৰেশ আৰ্য্য পিতাৰ নাম : ফলান ঘৰ নং : 150 বয়স : 53 লিঙ্গ : পুৰুষ	LQW0004597 ফটো উপলব্ধ	48 নাম : বিশ্বালা আৰ্য্য স্বামীৰ নাম : নৰেশ আৰ্য্য ঘৰ নং : 150 বয়স : 48 লিঙ্গ : মহিলা	LQW0004599 ফটো উপলব্ধ
49 নাম : অজয় আৰ্য্য পিতাৰ নাম : নৰেশ আৰ্য্য ঘৰ নং : 150 বয়স : 22 লিঙ্গ : পুৰুষ	UUI0142109 ফটো উপলব্ধ	50 নাম : নৰেনচন্দ্ৰ আৰ্য্য পিতাৰ নাম : ফলান ঘৰ নং : 151 বয়স : 73 লিঙ্গ : পুৰুষ	LQW0004600 ফটো উপলব্ধ	51 নাম : গোবিন্দ আৰ্য্য পিতাৰ নাম : নৰেন চন্দ্ৰ আৰ্য্য ঘৰ নং : 151 বয়স : 30 লিঙ্গ : পুৰুষ	LQW0181362 ফটো উপলব্ধ
52 নাম : পূজা দেবনাথ আৰ্য্য স্বামীৰ নাম : আনন্দ আৰ্য্য ঘৰ নং : 151 বয়স : 25 লিঙ্গ : মহিলা	LQW0527846 ফটো উপলব্ধ	53 নাম : ললিতা আৰ্য্য স্বামীৰ নাম : হৰেন আৰ্য্য ঘৰ নং : 152 বয়স : 58 লিঙ্গ : মহিলা	LQW0004602 ফটো উপলব্ধ	54 নাম : ৰাম চন্দ্ৰ আৰ্য্য পিতাৰ নাম : হৰেন আৰ্য্য ঘৰ নং : 152 বয়স : 39 লিঙ্গ : পুৰুষ	LQW0004603 ফটো উপলব্ধ
55 নাম : লক্ষণ আৰ্য্য পিতাৰ নাম : হৰেন আৰ্য্য ঘৰ নং : 152 বয়স : 32 লিঙ্গ : পুৰুষ	LQW9246440 ফটো উপলব্ধ	56 নাম : ভৰত আৰ্য্য পিতাৰ নাম : হৰেন চন্দ্ৰ আৰ্য্য ঘৰ নং : 152 বয়স : 31 লিঙ্গ : পুৰুষ	LQW9245721 ফটো উপলব্ধ	57 নাম : বিশ্বকা মালাকাৰ স্বামীৰ নাম : পদ্মা মালাকাৰ ঘৰ নং : 158 বয়স : 57 লিঙ্গ : মহিলা	LQW1895030 ফটো উপলব্ধ
58 নাম : বিবেন বাৰ্মন পিতাৰ নাম : ফুলসন বাৰ্মন ঘৰ নং : 154 বয়স : 54 লিঙ্গ : পুৰুষ	LQW1163815 ফটো উপলব্ধ	59 নাম : প্ৰদীপ মালাকাৰ পিতাৰ নাম : পদ্মা মালাকাৰ ঘৰ নং : 158 বয়স : 36 লিঙ্গ : পুৰুষ	LQW1894640 ফটো উপলব্ধ	60 নাম : জয়দেব মালকৰ পিতাৰ নাম : পদ্মা মালকৰ ঘৰ নং : 154 বয়স : 29 লিঙ্গ : পুৰুষ	LQW0527838 ফটো উপলব্ধ



61 নাম : উমা মালাকাৰ স্বামীৰ নাম : সহদেৱ মালাকাৰ ঘৰ নং : 154 বয়স : 29 লিঙ্গ : মহিলা	LQW0425975 ফটো উপলব্ধ	62 নাম : সহদেৱ মালাকাৰ পিতাৰ নাম : পদ্ম মালাকাৰ ঘৰ নং : 158 বয়স : 28 লিঙ্গ : পুৰুষ	LQW0203844 ফটো উপলব্ধ	63 নাম : হাৰানী আৰ্য্য স্বামীৰ নাম : মতিলাল আৰ্য্য ঘৰ নং : 156 বয়স : 78 লিঙ্গ : মহিলা	LQW0004604 ফটো উপলব্ধ
64 নাম : ৰবি আৰ্য্য পিতাৰ নাম : মতিলাল ঘৰ নং : 156 বয়স : 59 লিঙ্গ : পুৰুষ	LQW0004605 ফটো উপলব্ধ	65 নাম : পলানী আৰ্য্য স্বামীৰ নাম : ৰবি আৰ্য্য ঘৰ নং : 156 বয়স : 56 লিঙ্গ : মহিলা	LQW0004607 ফটো উপলব্ধ	66 নাম : কৃষ্ণ আৰ্য্য পিতাৰ নাম : মতিলাল আৰ্য্য ঘৰ নং : 156 বয়স : 46 লিঙ্গ : পুৰুষ	LQW0004608 ফটো উপলব্ধ
67 নাম : সঞ্জীত আৰ্য্য পিতাৰ নাম : মতিলাল আৰ্য্য ঘৰ নং : 156 বয়স : 40 লিঙ্গ : পুৰুষ	LQW0004609 ফটো উপলব্ধ	68 নাম : প্ৰসেনজিত আৰ্য্য পিতাৰ নাম : ৰবি আৰ্য্য ঘৰ নং : 156 বয়স : 28 লিঙ্গ : পুৰুষ	LQW0203612 ফটো উপলব্ধ	69 নাম : বিশ্বজিৎ আৰ্য্য পিতাৰ নাম : ৰবি আৰ্য্য ঘৰ নং : 156 বয়স : 25 লিঙ্গ : পুৰুষ	LQW0433235 ফটো উপলব্ধ
70 নাম : চিৰিন দাস পিতাৰ নাম : গোপী ঘৰ নং : 159 বয়স : 72 লিঙ্গ : পুৰুষ	LQW0004610 ফটো উপলব্ধ	71 নাম : কল্যানী দাস স্বামীৰ নাম : চিৰিন ঘৰ নং : 159 বয়স : 55 লিঙ্গ : মহিলা	LQW0004611 ফটো উপলব্ধ	72 নাম : গোপাল দাস পিতাৰ নাম : গোপী দাস ৰয় ঘৰ নং : 159 বয়স : 45 লিঙ্গ : পুৰুষ	LQW0203331 ফটো উপলব্ধ
S 73 নাম : মনিকা দাস পিতাৰ নাম : চিৰেশ ঘৰ নং : 159 বয়স : 40 লিঙ্গ : মহিলা	LQW0004612 ফটো উপলব্ধ	74 নাম : চম্পক দাস পিতাৰ নাম : চিৰিন দাস ঘৰ নং : 159 বয়স : 30 লিঙ্গ : পুৰুষ	LQW0160218 ফটো উপলব্ধ	75 নাম : বাসন্তী দাস স্বামীৰ নাম : ব্ৰজেন ঘৰ নং : 160 বয়স : 63 লিঙ্গ : মহিলা	LQW0004614 ফটো উপলব্ধ
76 নাম : কৃষ্ণ দাস পিতাৰ নাম : ব্ৰজেন ঘৰ নং : 160 বয়স : 49 লিঙ্গ : পুৰুষ	LQW0004615 ফটো উপলব্ধ	77 নাম : মামনী দাস স্বামীৰ নাম : কৃষ্ণ দাস ঘৰ নং : 160 বয়স : 43 লিঙ্গ : মহিলা	LQW0161018 ফটো উপলব্ধ	S 78 নাম : শান্তি দাস পিতাৰ নাম : ব্ৰজেন ঘৰ নং : 160 বয়স : 41 লিঙ্গ : মহিলা	LQW0004616 ফটো উপলব্ধ
79 নাম : গোলাপী দাস পিতাৰ নাম : ব্ৰজেন ঘৰ নং : 160 বয়স : 40 লিঙ্গ : মহিলা	LQW0004617 ফটো উপলব্ধ	80 নাম : নিপেন দাস পিতাৰ নাম : ব্ৰজেন দাস ঘৰ নং : 160 বয়স : 37 লিঙ্গ : পুৰুষ	LQW0028928 ফটো উপলব্ধ	81 নাম : ৰূপা দাস স্বামীৰ নাম : নিপেন দাস ঘৰ নং : 160 বয়স : 26 লিঙ্গ : মহিলা	UUI0148882 ফটো উপলব্ধ
82 নাম : প্ৰেম প্ৰসাদ উপাধ্যায় পিতাৰ নাম : নৰেন্দ্ৰ ঘৰ নং : 161 বয়স : 66 লিঙ্গ : পুৰুষ	LQW0004618 ফটো উপলব্ধ	83 নাম : অম্বিকা উপাধ্যায় স্বামীৰ নাম : প্ৰেম প্ৰসাদ উপাধ্যায় ঘৰ নং : 161 বয়স : 59 লিঙ্গ : মহিলা	LQW0004619 ফটো উপলব্ধ	84 নাম : প্ৰদীপ উপাধ্যায় পিতাৰ নাম : প্ৰেম প্ৰসাদ উপাধ্যায় ঘৰ নং : 161 বয়স : 44 লিঙ্গ : পুৰুষ	LQW0004620 ফটো উপলব্ধ
85 নাম : দিপক উপাধ্যায় পিতাৰ নাম : প্ৰেম প্ৰসাদ উপাধ্যায় ঘৰ নং : 161 বয়স : 41 লিঙ্গ : পুৰুষ	LQW0004621 ফটো উপলব্ধ	86 নাম : ভূপেন্দ্ৰ ভট্টৰাই পিতাৰ নাম : প্ৰেম প্ৰসাদ উপাধ্যায় ঘৰ নং : 161 বয়স : 38 লিঙ্গ : পুৰুষ	LQW9246144 ফটো উপলব্ধ	87 নাম : গীতা উপাধ্যায় স্বামীৰ নাম : প্ৰদীপ উপাধ্যায় ঘৰ নং : 161 বয়স : 35 লিঙ্গ : মহিলা	LQW0203265 ফটো উপলব্ধ
88 নাম : চন্দ্ৰমা দেৱী স্বামীৰ নাম : ভূপেন্দ্ৰ ভট্টৰাই ঘৰ নং : 161 বয়স : 27 লিঙ্গ : মহিলা	LQW0527994 ফটো উপলব্ধ	S 89 নাম : দিনেশ বৰুৱা পিতাৰ নাম : ললিত ঘৰ নং : 162 বয়স : 66 লিঙ্গ : পুৰুষ	LQW0004622 ফটো উপলব্ধ	90 নাম : জামিনী বৰুৱা স্বামীৰ নাম : দিনেশ বৰুৱা ঘৰ নং : 162 বয়স : 53 লিঙ্গ : মহিলা	LQW0004623 ফটো উপলব্ধ



91 নাম : মাতৃমনি বৰুৱা পিতাৰ নাম: দীনেশ বৰুৱা ঘৰ নং : ১৬২ বয়স : 30 লিঙ্গ : মহিলা	LQW0161646 ফটো উপলব্ধ	92 নাম : ডালিমী নাথ স্বামীৰ নাম: পবীন নাথ ঘৰ নং : ১৬৩ বয়স : 55 লিঙ্গ : মহিলা	LQW0004624 ফটো উপলব্ধ	93 নাম : প্ৰনৱ বৈশ্য পিতাৰ নাম: ৰমেশ বৈশ্য ঘৰ নং : ১৬৩ক বয়স : 44 লিঙ্গ : পুৰুষ	LQW0161869 ফটো উপলব্ধ
94 নাম : মিন বৈশ্য স্বামীৰ নাম: প্ৰনৱ বৈশ্য ঘৰ নং : ১৬৩ক বয়স : 43 লিঙ্গ : মহিলা	LQW0161877 ফটো উপলব্ধ	95 নাম : ধিৰাজ দাস পিতাৰ নাম: গিৰিশ ঘৰ নং : ১৬৪ বয়স : 60 লিঙ্গ : পুৰুষ	LQW0004625 ফটো উপলব্ধ	96 নাম : অনিতা দাস স্বামীৰ নাম: ধিৰাজ দাস ঘৰ নং : ১৬৪ বয়স : 33 লিঙ্গ : মহিলা	LQW0030106 ফটো উপলব্ধ
97 নাম : চিন্ময় দাস পিতাৰ নাম: ধিৰাজ দাস ঘৰ নং : 164 বয়স : 32 লিঙ্গ : পুৰুষ	LQW0030288 ফটো উপলব্ধ	98 নাম : চিমি দাস পিতাৰ নাম: ধিৰাজ দাস ঘৰ নং : ১৬৪ বয়স : 30 লিঙ্গ : মহিলা	LQW0030387 ফটো উপলব্ধ	99 নাম : জানকী দাস স্বামীৰ নাম: চিন্ময় দাস ঘৰ নং : 164 বয়স : 30 লিঙ্গ : মহিলা	UUI0080770 ফটো উপলব্ধ
100 নাম : মহন পিতাৰ নাম: মফেশ খান ঘৰ নং : ১৬৫ বয়স : 72 লিঙ্গ : পুৰুষ	LQW0004627 ফটো উপলব্ধ	101 নাম : হাজ্জা বেগম স্বামীৰ নাম: মতিউৰ ৰহমান ঘৰ নং : ১৬৫ বয়স : 63 লিঙ্গ : মহিলা	LQW0004628 ফটো উপলব্ধ	102 নাম : মমতাজ বেগম স্বামীৰ নাম: মতিউৰ ৰহমান ঘৰ নং : ১৬৫ বয়স : 60 লিঙ্গ : মহিলা	LQW9240237 ফটো উপলব্ধ
S 103 নাম : সূৰ্য্যা আলী স্বামীৰ নাম: মোহন আলী ঘৰ নং : ১৬৫ বয়স : 57 লিঙ্গ : মহিলা	LQW0004629 ফটো উপলব্ধ	104 নাম : নূৰজান বেগম স্বামীৰ নাম: হামেদ আলী খান ঘৰ নং : ১৬৫ বয়স : 54 লিঙ্গ : মহিলা	LQW0004631 ফটো উপলব্ধ	105 নাম : হামেদ আলী খান পিতাৰ নাম: মতিউৰ ৰহমান ঘৰ নং : ১৬৫ বয়স : 52 লিঙ্গ : পুৰুষ	LQW0004630 ফটো উপলব্ধ
106 নাম : চামেদ আলী পিতাৰ নাম: মতিউৰ ৰহমান ঘৰ নং : ১৬৫ বয়স : 47 লিঙ্গ : পুৰুষ	LQW0004632 ফটো উপলব্ধ	107 নাম : হাছিনা বেগম স্বামীৰ নাম: চামেদ আলী ঘৰ নং : ১৬৫ বয়স : 43 লিঙ্গ : মহিলা	LQW0004633 ফটো উপলব্ধ	108 নাম : মনোৱাৰা বেগম পিতাৰ নাম: মতিউৰ ৰহমান ঘৰ নং : ১৬৫ বয়স : 39 লিঙ্গ : মহিলা	LQW0030676 ফটো উপলব্ধ
109 নাম : ৰাজীব খান পিতাৰ নাম: মতিউৰ ৰহমান ঘৰ নং : ১৬৫ বয়স : 39 লিঙ্গ : পুৰুষ	LQW1894468 ফটো উপলব্ধ	110 নাম : নিজৰা ৰায় বেগম স্বামীৰ নাম: হামেদ আলী খান ঘৰ নং : 165 বয়স : 39 লিঙ্গ : মহিলা	UUI0064386 ফটো উপলব্ধ	111 নাম : নবিৰন ৰিবি স্বামীৰ নাম: তাজৰ আলী ঘৰ নং : ১৬৫ বয়স : 37 লিঙ্গ : মহিলা	LQW0030627 ফটো উপলব্ধ
112 নাম : মজিত খান পিতাৰ নাম: মতিউৰ ৰহমান ঘৰ নং : ১৬৫ বয়স : 31 লিঙ্গ : পুৰুষ	LQW1894695 ফটো উপলব্ধ	113 নাম : মজিবৰ খান পিতাৰ নাম: মহন খান ঘৰ নং : ১৬৫ বয়স : 31 লিঙ্গ : পুৰুষ	LQW0030718 ফটো উপলব্ধ	S 114 নাম : তজিবৰ আলী পিতাৰ নাম: মোহন আলী ঘৰ নং : ১৬৫ বয়স : 30 লিঙ্গ : পুৰুষ	LQW0030726 ফটো উপলব্ধ
115 নাম : ৰফিকুল খান পিতাৰ নাম: মহন খান ঘৰ নং : ১৬৫ বয়স : 28 লিঙ্গ : পুৰুষ	LQW0478131 ফটো উপলব্ধ	116 নাম : নূৰজুল খান পিতাৰ নাম: হামেদ আলী খান ঘৰ নং : 165 বয়স : 21 লিঙ্গ : পুৰুষ	UUI0017079 ফটো উপলব্ধ	117 নাম : বীনা বড়ো স্বামীৰ নাম: ধন বড়ো ঘৰ নং : ১৬৬ বয়স : 51 লিঙ্গ : মহিলা	LQW0204222 ফটো উপলব্ধ
118 নাম : গোলপী কলিতা স্বামীৰ নাম: ব্ৰজেন ঘৰ নং : ১৬৭ বয়স : 53 লিঙ্গ : মহিলা	LQW0004634 ফটো উপলব্ধ	119 নাম : মোহন দাস পিতাৰ নাম: অজুন ঘৰ নং : ১৬৭ বয়স : 53 লিঙ্গ : পুৰুষ	LQW0004635 ফটো উপলব্ধ	120 নাম : কমলা দাস স্বামীৰ নাম: মোহন দাস ঘৰ নং : ১৬৭ বয়স : 43 লিঙ্গ : মহিলা	LQW0004636 ফটো উপলব্ধ



121 নাম : সুৰজিত দাস পিতাৰ নাম: ব্ৰজেন্দ্ৰ নাথ দাস ঘৰ নং : ১৬৭ বয়স : 37 লিঙ্গ : পুৰুষ	LQW0031716 ফটো উপলব্ধ	122 নাম : পংকজ দাস পিতাৰ নাম: মোহন দাস ঘৰ নং : ১৬৭ বয়স : 31 লিঙ্গ : পুৰুষ	LQW0031526 ফটো উপলব্ধ	123 নাম : গুনৱতী বৈশ্য স্বামীৰ নাম: বাম মোহন বৈশ্য ঘৰ নং : ১৬৯ বয়স : 61 লিঙ্গ : মহিলা	LQW9240362 ফটো উপলব্ধ
124 নাম : হৰেন বৈশ্য পিতাৰ নাম: গজেন্দ্ৰ বাম বৈশ্য ঘৰ নং : ১৬৯ বয়স : 56 লিঙ্গ : পুৰুষ	LQW0032326 ফটো উপলব্ধ	125 নাম : নয়ন বৈশ্য পিতাৰ নাম: বাম মোহন বৈশ্য ঘৰ নং : ১৬৯ বয়স : 44 লিঙ্গ : পুৰুষ	LQW9240373 ফটো উপলব্ধ	126 নাম : পদ্মিণি পাঠক স্বামীৰ নাম: নয়ন বৈশ্য ঘৰ নং : ১৬৯ বয়স : 41 লিঙ্গ : মহিলা	LQW0163345 ফটো উপলব্ধ
127 নাম : নৱদীপ বৈশ্য পিতাৰ নাম: বাম মোহন ঘৰ নং : ১৬৯ বয়স : 40 লিঙ্গ : পুৰুষ	LQW9240384 ফটো উপলব্ধ	128 নাম : তুলিকা হালৈ স্বামীৰ নাম: নৱদীপ বৈশ্য ঘৰ নং : 169 বয়স : 35 লিঙ্গ : মহিলা	LQW0527333 ফটো উপলব্ধ	129 নাম : গীতা বৈশ্য স্বামীৰ নাম: হৰেন বৈশ্য ঘৰ নং : 169 বয়স : 32 লিঙ্গ : মহিলা	LQW0032458 ফটো উপলব্ধ
130 নাম : কন্দৰ্প দাস পিতাৰ নাম: গস্তীৰ ঘৰ নং : ১৭০ বয়স : 68 লিঙ্গ : পুৰুষ	LQW0004638 ফটো উপলব্ধ	131 নাম : কমলা দাস স্বামীৰ নাম: কন্দৰ্প ঘৰ নং : ১৭০ বয়স : 58 লিঙ্গ : মহিলা	LQW0004639 ফটো উপলব্ধ	S 132 নাম : সবিতা দাস পিতাৰ নাম: কন্দৰ্প কলিতা ঘৰ নং : ১৭০ বয়স : 37 লিঙ্গ : মহিলা	LQW0004640 ফটো উপলব্ধ
133 নাম : মিতালী দাস পিতাৰ নাম: কন্দৰ্প দাস ঘৰ নং : ১৭০ বয়স : 31 লিঙ্গ : মহিলা	LQW0204941 ফটো উপলব্ধ	134 নাম : ভনীতা দাস পিতাৰ নাম: কন্দৰ্প দাস ঘৰ নং : ১৭০ বয়স : 30 লিঙ্গ : মহিলা	LQW0033498 ফটো উপলব্ধ	135 নাম : কৌশিক দাস পিতাৰ নাম: কন্দৰ্প দাস ঘৰ নং : ১৭০ বয়স : 28 লিঙ্গ : পুৰুষ	LQW0033696 ফটো উপলব্ধ
136 নাম : গৌৰ নাথ পিতাৰ নাম: সুধৰ ঘৰ নং : ১৭৫ বয়স : 60 লিঙ্গ : পুৰুষ	LQW0004641 ফটো উপলব্ধ	137 নাম : মাধবী নাথ স্বামীৰ নাম: গৌৰ ঘৰ নং : ১৭৫ বয়স : 50 লিঙ্গ : মহিলা	LQW0004642 ফটো উপলব্ধ	138 নাম : ছিবানী নাথ পিতাৰ নাম: গৌৰ নাথ ঘৰ নং : ১৭৫ বয়স : 31 লিঙ্গ : মহিলা	LQW0035238 ফটো উপলব্ধ
139 নাম : গাবীন্দ নাথ পিতাৰ নাম: গৌৰ নাথ ঘৰ নং : 175 বয়স : 24 লিঙ্গ : পুৰুষ	LQW0527770 ফটো উপলব্ধ	140 নাম : কৃষ্ণ বাহাদুৰ বিষ্ট পিতাৰ নাম: গণেশ বাহাদুৰ বিষ্ট ঘৰ নং : ১৭৫খ বয়স : 54 লিঙ্গ : পুৰুষ	LQW9246235 ফটো উপলব্ধ	S 141 নাম : কম্পনা ছেত্ৰী পিতাৰ নাম: কৃষ্ণ বাহাদুৰ বিষ্ট ঘৰ নং : ১৭৫খ বয়স : 42 লিঙ্গ : মহিলা	LQW1894899 ফটো উপলব্ধ
142 নাম : তুলসী বাহাদুৰ বিষ্ট পিতাৰ নাম: কৃষ্ণ বাহাদুৰ বিষ্ট ঘৰ নং : ১৭৫খ বয়স : 34 লিঙ্গ : পুৰুষ	LQW1894491 ফটো উপলব্ধ	143 নাম : বনোদেব নাথ পিতাৰ নাম: গণেশ ঘৰ নং : ১৭৬ বয়স : 77 লিঙ্গ : পুৰুষ	LQW0004643 ফটো উপলব্ধ	144 নাম : শান্তী দেব নাথ স্বামীৰ নাম: বনো ঘৰ নং : ১৭৬ বয়স : 68 লিঙ্গ : মহিলা	LQW0004644 ফটো উপলব্ধ
145 নাম : মদন দেৱ নাথ পিতাৰ নাম: বনো ঘৰ নং : ১৭৬ বয়স : 36 লিঙ্গ : পুৰুষ	LQW0004645 ফটো উপলব্ধ	146 নাম : বীৰেন সূত্ৰধৰ পিতাৰ নাম: বাবুলাল ঘৰ নং : ১৭৭ বয়স : 68 লিঙ্গ : পুৰুষ	LQW0004646 ফটো উপলব্ধ	147 নাম : ভানুবালা সূত্ৰধৰ স্বামীৰ নাম: বীৰেন ঘৰ নং : ১৭৭ বয়স : 58 লিঙ্গ : মহিলা	LQW0004647 ফটো উপলব্ধ
148 নাম : মহাদেৱ সূত্ৰধৰ পিতাৰ নাম: বীৰেন ঘৰ নং : ১৭৭ বয়স : 38 লিঙ্গ : পুৰুষ	LQW0004649 ফটো উপলব্ধ	149 নাম : মণিকা সূত্ৰধৰ স্বামীৰ নাম: মহাদেৱ সূত্ৰধৰ ঘৰ নং : 177 বয়স : 37 লিঙ্গ : মহিলা	LQW1542778 ফটো উপলব্ধ	150 নাম : বাসুদেৱ সূত্ৰধৰ পিতাৰ নাম: বীৰেন ঘৰ নং : ১৭৭ বয়স : 35 লিঙ্গ : পুৰুষ	LQW0004650 ফটো উপলব্ধ



151 নাম : নব সূত্ৰধৰ পিতাৰ নাম: বিৰেন সূত্ৰধৰ ঘৰ নং : 177 বয়স : 30 লিঙ্গ : পুৰুষ	LQW1534486 ফটো উপলব্ধ	152 নাম : মনোৰঞ্জন সূত্ৰধৰ পিতাৰ নাম: বিৰেন সূত্ৰধৰ ঘৰ নং : 199 বয়স : 26 লিঙ্গ : পুৰুষ	LQW0499483 ফটো উপলব্ধ	153 নাম : দীপা সূত্ৰধৰ স্বামীৰ নাম: বাসুদেব সূত্ৰধৰ ঘৰ নং : 177 বয়স : 21 লিঙ্গ : মহিলা	UUI0112847 ফটো উপলব্ধ
154 নাম : টেক বাহাদুৰ বিশ্বকৰ্মা পিতাৰ নাম: ধনৰাজ ঘৰ নং : 1৮১ বয়স : 78 লিঙ্গ : পুৰুষ	LQW9240511 ফটো উপলব্ধ	155 নাম : মীনা কুমাৰী বিশ্বকৰ্মা স্বামীৰ নাম: টেক বাহাদুৰ বিশ্বকৰ্মা ঘৰ নং : 1৮১ বয়স : 64 লিঙ্গ : মহিলা	LQW0004651 ফটো উপলব্ধ	156 নাম : পূৰ্ণ বাহাদুৰ বিশ্বকৰ্মা পিতাৰ নাম: টেক বাহাদুৰ ঘৰ নং : 1৮১ বয়স : 43 লিঙ্গ : পুৰুষ	LQW0004652 ফটো উপলব্ধ
157 নাম : নৰ মায়া বিশ্বকৰ্মা স্বামীৰ নাম: পূৰ্ণ বাহাদুৰ বিশ্বকৰ্মা ঘৰ নং : 1৮১ বয়স : 41 লিঙ্গ : মহিলা	LQW9240544 ফটো উপলব্ধ	158 নাম : ইকমায়া বিশ্বকৰ্মা পিতাৰ নাম: ধেক ঘৰ নং : 1৮১ বয়স : 38 লিঙ্গ : মহিলা	LQW9240555 ফটো উপলব্ধ	159 নাম : ভূপেণ সিঙ ব্ৰহ্ম মাতৃৰ নাম: বাধা ব্ৰহ্ম ঘৰ নং : 1৮১ বয়স : 35 লিঙ্গ : পুৰুষ	LQW9246280 ফটো উপলব্ধ
160 নাম : পূজা বিশ্বকৰ্মা পিতাৰ নাম: পূৰ্ণ বাহাদুৰ বিশ্বকৰ্মা ঘৰ নং : 181 বয়স : 21 লিঙ্গ : মহিলা	UUI0138578 ফটো উপলব্ধ	S 161 নাম : বাধা ব্ৰহ্ম স্বামীৰ নাম: অমৰ সিঙ ব্ৰহ্ম ঘৰ নং : 1৮১ বয়স : 64 লিঙ্গ : মহিলা	LQW9245414 ফটো উপলব্ধ	162 নাম : ভাৰত সিঙ ব্ৰহ্ম মাতৃৰ নাম: বাধা ব্ৰহ্ম ঘৰ নং : 1৮১ বয়স : 48 লিঙ্গ : পুৰুষ	LQW9246268 ফটো উপলব্ধ
163 নাম : মঞ্জু ব্ৰহ্ম মাতৃৰ নাম: বাধা ব্ৰহ্ম ঘৰ নং : 1৮১ বয়স : 43 লিঙ্গ : মহিলা	LQW9245527 ফটো উপলব্ধ	164 নাম : জ্ঞান বানী ব্ৰহ্ম পিতাৰ নাম: অমৰ সিঙ ব্ৰহ্ম ঘৰ নং : 1৮১ বয়স : 33 লিঙ্গ : মহিলা	LQW9245516 ফটো উপলব্ধ	165 নাম : সুনীল চন্দ্ৰ আৰ্য্য পিতাৰ নাম: নয়ন আৰ্য্য ঘৰ নং : 1৮৩ বয়স : 72 লিঙ্গ : পুৰুষ	LQW0004653 ফটো উপলব্ধ
166 নাম : গীতা আৰ্য্য স্বামীৰ নাম: সুনীলচন্দ্ৰ আৰ্য্য ঘৰ নং : 1৮৩ বয়স : 63 লিঙ্গ : মহিলা	LQW0004654 ফটো উপলব্ধ	S 167 নাম : বঞ্জিত আৰ্য্য পিতাৰ নাম: সুনীলচন্দ্ৰ আৰ্য্য ঘৰ নং : 1৮৩ বয়স : 42 লিঙ্গ : পুৰুষ	LQW9240588 ফটো উপলব্ধ	168 নাম : প্ৰতিমা আৰ্য্য স্বামীৰ নাম: বঞ্জিত আৰ্য্য ঘৰ নং : 1৮৩ বয়স : 39 লিঙ্গ : মহিলা	LQW1894935 ফটো উপলব্ধ
169 নাম : ৰূপকুমাৰ আৰ্য্য পিতাৰ নাম: সুনীল চন্দ্ৰ আৰ্য্য ঘৰ নং : 1৮৩ বয়স : 38 লিঙ্গ : পুৰুষ	LQW0004655 ফটো উপলব্ধ	170 নাম : বুদ্ধেশ্বৰ আৰ্য্য পিতাৰ নাম: সুনীল চন্দ্ৰ আৰ্য্য ঘৰ নং : 1৮৩ বয়স : 34 লিঙ্গ : পুৰুষ	LQW1894480 ফটো উপলব্ধ	171 নাম : বিশ্বজিত আৰ্য্য পিতাৰ নাম: স্বপন আৰ্য্য ঘৰ নং : 183 বয়স : 28 লিঙ্গ : পুৰুষ	UUI0065532 ফটো উপলব্ধ
172 নাম : বীনা বালা আৰ্য্য স্বামীৰ নাম: স্বপন চন্দ্ৰ আৰ্য্য ঘৰ নং : 183 বয়স : 49 লিঙ্গ : মহিলা	LQW0290718 ফটো উপলব্ধ	173 নাম : সপন চন্দ্ৰ আৰ্য্য পিতাৰ নাম: নয়ন আৰ্য্য ঘৰ নং : 1৮৩ (ক) বয়স : 58 লিঙ্গ : পুৰুষ	LQW0500017 ফটো উপলব্ধ	174 নাম : অজয় আৰ্য্য পিতাৰ নাম: সপন চন্দ্ৰ আৰ্য্য ঘৰ নং : 1৮৩ (ক) বয়স : 27 লিঙ্গ : পুৰুষ	LQW0476994 ফটো উপলব্ধ
#2 175 নাম : হৰমোহন গয়াৰী পিতাৰ নাম: ধৰণী গয়াৰী ঘৰ নং : 1৮৪ বয়স : 57 লিঙ্গ : পুৰুষ	LQW0184945 ফটো উপলব্ধ	176 নাম : মনী গয়াৰী স্বামীৰ নাম: হৰমোহন গয়াৰী ঘৰ নং : 1৮৪ বয়স : 46 লিঙ্গ : মহিলা	LQW0186221 ফটো উপলব্ধ	S 177 নাম : যোগেন্দ্ৰ ঠাকুৰ পিতাৰ নাম: সিতাৰাম ঘৰ নং : 1৮৫ বয়স : 78 লিঙ্গ : পুৰুষ	LQW0004656 ফটো উপলব্ধ
178 নাম : ৰাজেন্দ্ৰ ঠাকুৰ পিতাৰ নাম: সিতাৰাম ঠাকুৰ ঘৰ নং : 1৮৫ বয়স : 67 লিঙ্গ : পুৰুষ	LQW9246075 ফটো উপলব্ধ	179 নাম : বেনকা ঠাকুৰ স্বামীৰ নাম: যোগেন্দ্ৰ ঘৰ নং : 1৮৫ বয়স : 58 লিঙ্গ : মহিলা	LQW0004657 ফটো উপলব্ধ	180 নাম : অনন্ত ঠাকুৰ পিতাৰ নাম: জগেন্দ্ৰ ঠাকুৰ ঘৰ নং : 1৮৫ বয়স : 36 লিঙ্গ : পুৰুষ	LQW0004658 ফটো উপলব্ধ



181 নাম : ফলমা ঠাকুৰ অন্যান্য: যোগেন্দ্ৰ ঠাকুৰ ঘৰ নং : ১৮৫ বয়স : 33 লিঙ্গ : মহিলা	LQW0038885 ফটো উপলব্ধ	182 নাম : প্ৰমোদ ঠাকুৰ পিতাৰ নাম: যোগেন্দ্ৰ ঠাকুৰ ঘৰ নং : ১৮৫ বয়স : 31 লিঙ্গ : পুৰুষ	LQW0039008 ফটো উপলব্ধ	S 183 নাম : দিলীপী কুমাৰী পিতাৰ নাম: যোগেন্দ্ৰ ঠাকুৰ ঘৰ নং : ১৮৫ বয়স : 29 লিঙ্গ : মহিলা	LQW0038927 ফটো উপলব্ধ
184 নাম : ডালিমী ঠাকুৰ স্বামীৰ নাম: প্ৰমদ ঠাকুৰ ঘৰ নং : 185 বয়স : 27 লিঙ্গ : মহিলা	LQW1121292 ফটো উপলব্ধ	185 নাম : ৰিতু কুমাৰী দেবী পিতাৰ নাম: অনন্ত ঠাকুৰ ঘৰ নং : 185 বয়স : 20 লিঙ্গ : মহিলা	UUI0059857 ফটো উপলব্ধ	186 নাম : সুজিত ৰয় পিতাৰ নাম: স্বৰয়োগ ঠাকুৰ ঘৰ নং : ১৮৫ ক বয়স : 50 লিঙ্গ : পুৰুষ	LQW0182444 ফটো উপলব্ধ
187 নাম : ইলা ৰয় স্বামীৰ নাম: সুজিত ৰয় ঘৰ নং : ১৮৫ ক বয়স : 30 লিঙ্গ : মহিলা	LQW0184424 ফটো উপলব্ধ	188 নাম : কুসুম নাথ স্বামীৰ নাম: নবিন ঘৰ নং : ১৮৯ বয়স : 60 লিঙ্গ : মহিলা	LQW0004659 ফটো উপলব্ধ	189 নাম : ববিতা দাশ পিতাৰ নাম: নবিন ঘৰ নং : ১৮৯ বয়স : 39 লিঙ্গ : মহিলা	LQW0004660 ফটো উপলব্ধ
190 নাম : ৰেনু বৈশ্য স্বামীৰ নাম: ৰমেশ বৈশ্য ঘৰ নং : 190 বয়স : 72 লিঙ্গ : মহিলা	LQW0168765 ফটো উপলব্ধ	191 নাম : অন বৈশ্য মাতৃৰ নাম: ৰেনু বৈশ্য ঘৰ নং : 190 বয়স : 45 লিঙ্গ : মহিলা	LQW0168799 ফটো উপলব্ধ	192 নাম : বিকাশ বৈশ্য পিতাৰ নাম: কৰুনা বৈশ্য ঘৰ নং : 190 বয়স : 26 লিঙ্গ : পুৰুষ	UUI0137281 ফটো উপলব্ধ
193 নাম : অনন্ত দাস পিতাৰ নাম: লোৰ ঘৰ নং : ১৯১ বয়স : 56 লিঙ্গ : পুৰুষ	LQW0004661 ফটো উপলব্ধ	194 নাম : সাবিত্ৰী দাস স্বামীৰ নাম: অনন্ত ঘৰ নং : ১৯১ বয়স : 40 লিঙ্গ : মহিলা	LQW0004662 ফটো উপলব্ধ	195 নাম : মদন আৰ্য্য পিতাৰ নাম: ফালু ঘৰ নং : ১৯৪ বয়স : 56 লিঙ্গ : পুৰুষ	LQW9240806 ফটো উপলব্ধ
196 নাম : মদন আৰ্য্য পিতাৰ নাম: ফালু ঘৰ নং : ১৯৪ বয়স : 50 লিঙ্গ : পুৰুষ	LQW0004663 ফটো উপলব্ধ	197 নাম : বেলী আৰ্য্য স্বামীৰ নাম: মদন ঘৰ নং : ১৯৪ বয়স : 43 লিঙ্গ : মহিলা	LQW0004664 ফটো উপলব্ধ	198 নাম : বেলি আৰ্য স্বামীৰ নাম: মদন আৰ্য ঘৰ নং : ১৯৪ বয়স : 43 লিঙ্গ : মহিলা	LQW9240839 ফটো উপলব্ধ
199 নাম : ৰবিন মালাকাৰ পিতাৰ নাম: নিধি ঘৰ নং : ১৯৬ বয়স : 78 লিঙ্গ : পুৰুষ	LQW9240840 ফটো উপলব্ধ	200 নাম : সন্ধ্যা মালাকাৰ স্বামীৰ নাম: ৰবিন ঘৰ নং : ১৯৬ বয়স : 59 লিঙ্গ : মহিলা	LQW9240851 ফটো উপলব্ধ	201 নাম : বিজু দাস পিতাৰ নাম: মহেশ চন্দ্ৰ দাস ঘৰ নং : ১৯৬ বয়স : 47 লিঙ্গ : পুৰুষ	LQW9246315 ফটো উপলব্ধ
202 নাম : সনক্যা মালাকাৰ পিতাৰ নাম: ৰবিন ঘৰ নং : ১৯৬ বয়স : 44 লিঙ্গ : পুৰুষ	LQW9240873 ফটো উপলব্ধ	203 নাম : গীতা মালাকাৰ স্বামীৰ নাম: ৰবিন মালাকাৰ ঘৰ নং : ১৯৬ বয়স : 42 লিঙ্গ : মহিলা	LQW9240862 ফটো উপলব্ধ	204 নাম : ভনীতা মালাকাৰ পিতাৰ নাম: ৰবিন ঘৰ নং : ১৯৬ বয়স : 36 লিঙ্গ : মহিলা	LQW9240884 ফটো উপলব্ধ
205 নাম : আদিত্য পোদ্দাৰ মাতৃৰ নাম: গীতা মালাকাৰ ঘৰ নং : 196 বয়স : 29 লিঙ্গ : পুৰুষ	LQW2005627 ফটো উপলব্ধ	206 নাম : নিযৰ দাস পিতাৰ নাম: হিতেশ দাস ঘৰ নং : 196 বয়স : 19 লিঙ্গ : পুৰুষ	UUI0142448 ফটো উপলব্ধ	207 নাম : মহেশ চন্দ্ৰ দাস পিতাৰ নাম: হৰ মোহন দাস ঘৰ নং : ১৯৬ক বয়স : 82 লিঙ্গ : পুৰুষ	LQW9246053 ফটো উপলব্ধ
208 নাম : ৰাতুল দাস স্বামীৰ নাম: মহেশ চন্দ্ৰ দাস ঘৰ নং : ১৯৬ক বয়স : 71 লিঙ্গ : মহিলা	LQW9245947 ফটো উপলব্ধ	209 নাম : মৃদল দাস পিতাৰ নাম: মহেশ চন্দ্ৰ দাস ঘৰ নং : ১৯৬ক বয়স : 50 লিঙ্গ : পুৰুষ	LQW9246337 ফটো উপলব্ধ	210 নাম : হিতেশ দাস পিতাৰ নাম: মহেশ চন্দ্ৰ দাস ঘৰ নং : ১৯৬ক বয়স : 42 লিঙ্গ : পুৰুষ	LQW9246439 ফটো উপলব্ধ



211 নাম : মামনি কলিতা স্বামীৰ নাম: মৃদুল দাস ঘৰ নং : ১৯৬ক বয়স : 40 লিঙ্গ : মহিলা	LQW9245787 ফটো উপলব্ধ	212 নাম : নিভা দাস স্বামীৰ নাম: হিতেশ দাস ঘৰ নং : ১৯৬ক বয়স : 38 লিঙ্গ : মহিলা	LQW9245890 ফটো উপলব্ধ	213 নাম : দিপালী স্বৰ্গীয়াৰী স্বামীৰ নাম: ভদ্রেশ্বৰ স্বৰ্গীয়াৰী ঘৰ নং : ১৯৭ বয়স : 39 লিঙ্গ : মহিলা	LQW0203083 ফটো উপলব্ধ
214 নাম : বতন স্বৰ্গীয়াৰী মাতৃৰ নাম: দিপালী স্বৰ্গীয়াৰী ঘৰ নং : ১৯৭ বয়স : 25 লিঙ্গ : পুৰুষ	LQW0480269 ফটো উপলব্ধ	215 নাম : বতন স্বৰ্গীয়াৰী পিতাৰ নাম: ভদ্রেশ্বৰ স্বৰ্গীয়াৰী ঘৰ নং : ১৯৭ বয়স : 24 লিঙ্গ : পুৰুষ	LQW0503078 ফটো উপলব্ধ	216 নাম : বস্তা দাস স্বামীৰ নাম: কানু দাস ঘৰ নং : 199 বয়স : 65 লিঙ্গ : মহিলা	LQW1491265 ফটো উপলব্ধ
217 নাম : শ্যামল ৰাজবংশী পিতাৰ নাম: ফটো ঘৰ নং : ১৯৯ বয়স : 63 লিঙ্গ : পুৰুষ	LQW9240895 ফটো উপলব্ধ	218 নাম : সৰলা ৰাজবংশী স্বামীৰ নাম: শ্যামল ঘৰ নং : ১৯৯ বয়স : 56 লিঙ্গ : মহিলা	LQW9240908 ফটো উপলব্ধ	219 নাম : ৰাহুল ৰাজবংশী পিতাৰ নাম: শ্যামল ৰাজবংশী ঘৰ নং : ১৯৯ বয়স : 35 লিঙ্গ : পুৰুষ	LQW0170498 ফটো উপলব্ধ
220 নাম : দীপা ৰাজবংশী স্বামীৰ নাম: ৰাহুল ৰাজবংশী ঘৰ নং : ১৯৯ বয়স : 31 লিঙ্গ : মহিলা	LQW0170548 ফটো উপলব্ধ	S 221 নাম : বাসন্তী সিঙ স্বামীৰ নাম: মঙ্গল সিং ঘৰ নং : ২০০ বয়স : 83 লিঙ্গ : মহিলা	LQW9240920 ফটো উপলব্ধ	222 নাম : শিব সিঙ পিতাৰ নাম: মঙ্গল সিং ঘৰ নং : ২০০ বয়স : 56 লিঙ্গ : পুৰুষ	LQW9240931 ফটো উপলব্ধ
223 নাম : বীতা সিং স্বামীৰ নাম: শিৱ সিং ঘৰ নং : ২০০ বয়স : 37 লিঙ্গ : মহিলা	LQW0171199 ফটো উপলব্ধ	224 নাম : নিৰ্মল সিং পিতাৰ নাম: শিৱ সিং ঘৰ নং : 200 বয়স : 24 লিঙ্গ : পুৰুষ	LQW1121946 ফটো উপলব্ধ	225 নাম : অজিত দাস পিতাৰ নাম: বলিৰাম ঘৰ নং : ২০১ বয়স : 55 লিঙ্গ : পুৰুষ	LQW9240975 ফটো উপলব্ধ
226 নাম : সুনীলা দাস স্বামীৰ নাম: অজিত দাস ঘৰ নং : ২০১ বয়স : 48 লিঙ্গ : মহিলা	LQW9240986 ফটো উপলব্ধ	227 নাম : সীমাংক দাস পিতাৰ নাম: অজিত দাস ঘৰ নং : ২০১ বয়স : 28 লিঙ্গ : পুৰুষ	LQW0177113 ফটো উপলব্ধ	228 নাম : দেবেশ্বৰী ঘিমিৰে স্বামীৰ নাম: বাৰ ঘৰ নং : ২০৫ বয়স : 79 লিঙ্গ : মহিলা	LQW9240997 ফটো উপলব্ধ
229 নাম : গোপাল ছেত্ৰী পিতাৰ নাম: বাৰ ঘৰ নং : ২০৫ বয়স : 63 লিঙ্গ : পুৰুষ	LQW9241003 ফটো উপলব্ধ	230 নাম : গোবিন্দ ছেত্ৰী পিতাৰ নাম: বাৰ ঘৰ নং : ২০৫ বয়স : 61 লিঙ্গ : পুৰুষ	LQW9241025 ফটো উপলব্ধ	231 নাম : সীতাৰাম ছেত্ৰী পিতাৰ নাম: বাৰ ঘৰ নং : ২০৫ বয়স : 58 লিঙ্গ : পুৰুষ	LQW9241047 ফটো উপলব্ধ
232 নাম : ৰাধা চেত্ৰী স্বামীৰ নাম: গোপাল চেত্ৰী ঘৰ নং : ২০৫ বয়স : 53 লিঙ্গ : মহিলা	LQW9241014 ফটো উপলব্ধ	233 নাম : নাৰায়ন ছেত্ৰী পিতাৰ নাম: বাৰ বাহাদুৰ ছেত্ৰী ঘৰ নং : ২০৫ বয়স : 51 লিঙ্গ : পুৰুষ	LQW9241069 ফটো উপলব্ধ	234 নাম : হীমা ছেত্ৰী স্বামীৰ নাম: গোবিন্দ ঘৰ নং : ২০৫ বয়স : 48 লিঙ্গ : মহিলা	LQW9241036 ফটো উপলব্ধ
235 নাম : অঞ্জিতা ছেত্ৰী স্বামীৰ নাম: নাৰায়ন ছেত্ৰী ঘৰ নং : ২০৫ বয়স : 45 লিঙ্গ : মহিলা	LQW0172049 ফটো উপলব্ধ	236 নাম : পুষ্পা দেৱী পিতাৰ নাম: বাৰ ঘৰ নং : ২০৫ বয়স : 44 লিঙ্গ : মহিলা	LQW9241070 ফটো উপলব্ধ	S2 237 নাম : গীতা দেৱী পিতাৰ নাম: বাৰ ঘৰ নং : ২০৫ বয়স : 40 লিঙ্গ : মহিলা	LQW9241081 ফটো উপলব্ধ
238 নাম : পূজা উপাধ্যায় স্বামীৰ নাম: নৱ ৰাজ দাহাল ঘৰ নং : ২০৫ বয়স : 38 লিঙ্গ : মহিলা	LQW9245958 ফটো উপলব্ধ	239 নাম : অমৃত ছেত্ৰী পিতাৰ নাম: গোপাল ছেত্ৰী ঘৰ নং : ২০৫ বয়স : 27 লিঙ্গ : পুৰুষ	LQW0501817 ফটো উপলব্ধ	240 নাম : পৱন চেত্ৰী পিতাৰ নাম: গোপাল চেত্ৰী ঘৰ নং : 205 বয়স : 24 লিঙ্গ : পুৰুষ	LQW1167824 ফটো উপলব্ধ



241 নাম : গীতা দেৱী স্বামীৰ নাম: এম প্ৰসাদ দাহাল ঘৰ নং : ১০৫ক বয়স : 59 লিঙ্গ : মহিলা	LQW9241092 ফটো উপলব্ধ	242 নাম : ৰেখা দাহাল পিতাৰ নাম: এম প্ৰসাদ দাহাল ঘৰ নং : ১০৫ক বয়স : 39 লিঙ্গ : মহিলা	LQW9241105 ফটো উপলব্ধ	243 নাম : নবৰাজ দাহাল পিতাৰ নাম: এম প্ৰসাদ দাহাল ঘৰ নং : ১০৫ক বয়স : 38 লিঙ্গ : পুৰুষ	LQW9241116 ফটো উপলব্ধ
244 নাম : নৰমায়া দেৱী স্বামীৰ নাম: নীলমনি পৰাজুলী ঘৰ নং : ২৬০ বয়স : 30 লিঙ্গ : মহিলা	LQW0180331 ফটো উপলব্ধ	245 নাম : গুলাব শাহ পিতাৰ নাম: খুবলাল শাহ ঘৰ নং : ২০৭ বয়স : 60 লিঙ্গ : পুৰুষ	LQW9241127 ফটো উপলব্ধ	246 নাম : ওম কুমাৰ সা পিতাৰ নাম: বিন্দেশ্বৰী সা ঘৰ নং : 207 বয়স : 49 লিঙ্গ : পুৰুষ	LQW0435628 ফটো উপলব্ধ
247 নাম : পাৰ্বতী শাহ স্বামীৰ নাম: গুলাব শাহ ঘৰ নং : ২০৭ বয়স : 48 লিঙ্গ : মহিলা	LQW9241138 ফটো উপলব্ধ	248 নাম : অৰুন শাহ পিতাৰ নাম: বিন্দেশ্বৰী ছাঁ ঘৰ নং : ২০৭ বয়স : 47 লিঙ্গ : পুৰুষ	LQW1894479 ফটো উপলব্ধ	249 নাম : অনিতা শ্বা স্বামীৰ নাম: অন কুমাৰ শ্বা ঘৰ নং : ২০৭ বয়স : 46 লিঙ্গ : মহিলা	LQW0203463 ফটো উপলব্ধ
250 নাম : ৰাজু সাও পিতাৰ নাম: মেৰ্থন সাও ঘৰ নং : 207 বয়স : 44 লিঙ্গ : পুৰুষ	UUI0027615 ফটো উপলব্ধ	251 নাম : সুনিতা শাহ স্বামীৰ নাম: অৰুন ছাঁ ঘৰ নং : ২০৭ বয়স : 42 লিঙ্গ : মহিলা	LQW1894719 ফটো উপলব্ধ	252 নাম : পিংকী কুমাৰী গুপ্তা স্বামীৰ নাম: ৰাজু সাও ঘৰ নং : 207 বয়স : 39 লিঙ্গ : মহিলা	UUI0027482 ফটো উপলব্ধ
253 নাম : জগলাল কুমাৰ পিতাৰ নাম: ভূয়াল শ্বা ঘৰ নং : ২০৭ বয়স : 35 লিঙ্গ : পুৰুষ	LQW0203174 ফটো উপলব্ধ	254 নাম : পিন্টু ছাহ পিতাৰ নাম: পাৰস ছাহ ঘৰ নং : 207 বয়স : 33 লিঙ্গ : পুৰুষ	LQW0432799 ফটো উপলব্ধ	255 নাম : সোভা দেৱী স্বামীৰ নাম: অনিল ছাহ ঘৰ নং : 207 বয়স : 32 লিঙ্গ : মহিলা	LQW0432476 ফটো উপলব্ধ
256 নাম : অজয় চাহ পিতাৰ নাম: গৌলাব চাহ ঘৰ নং : ২০৭ বয়স : 30 লিঙ্গ : পুৰুষ	LQW1894355 ফটো উপলব্ধ	257 নাম : গুৰীয়া সাহ পিতাৰ নাম: গুলাব সাহ ঘৰ নং : 207 বয়স : 30 লিঙ্গ : মহিলা	LQW0529578 ফটো উপলব্ধ	258 নাম : আশা শাহ স্বামীৰ নাম: অজয় শাহ ঘৰ নং : 207 বয়স : 30 লিঙ্গ : মহিলা	LQW1448257 ফটো উপলব্ধ
259 নাম : লক্ষী চাহ পিতাৰ নাম: গুলাব চাহ ঘৰ নং : ২০৭ বয়স : 29 লিঙ্গ : মহিলা	LQW0203703 ফটো উপলব্ধ	260 নাম : দুৰ্গা সাহ পিতাৰ নাম: অৰুন সাহ ঘৰ নং : 207 বয়স : 27 লিঙ্গ : পুৰুষ	LQW0420489 ফটো উপলব্ধ	261 নাম : শংকৰ সাহ পিতাৰ নাম: অৰুন সাহ ঘৰ নং : 207 বয়স : 25 লিঙ্গ : পুৰুষ	LQW0420505 ফটো উপলব্ধ
262 নাম : সন্ধ্যা দেৱী স্বামীৰ নাম: জগলাল কুমাৰ ঘৰ নং : 207 বয়স : 25 লিঙ্গ : মহিলা	LQW1494368 ফটো উপলব্ধ	263 নাম : যমুনা দাহাল পিতাৰ নাম: কমল দাহাল ঘৰ নং : 207 বয়স : 23 লিঙ্গ : মহিলা	CGJ0351494 ফটো উপলব্ধ	264 নাম : সুশীলা সাহ পিতাৰ নাম: অৰুণ সাহ ঘৰ নং : 0207 বয়স : 23 লিঙ্গ : মহিলা	UUI0011593 ফটো উপলব্ধ
265 নাম : অনিল ছাহ পিতাৰ নাম: বিন্দেশ্বৰী ছাঁ ঘৰ নং : ২০৭ ক বয়স : 44 লিঙ্গ : পুৰুষ	LQW0204180 ফটো উপলব্ধ	266 নাম : মীৰ্টু সাহ পিতাৰ নাম: নগেন্দ্ৰ সাহ ঘৰ নং : 207 ক বয়স : 40 লিঙ্গ : পুৰুষ	LQW0252023 ফটো উপলব্ধ	267 নাম : প্ৰসাদ ঠাকুৰ পিতাৰ নাম: প্ৰদীপ ঘৰ নং : ২০৮ বয়স : 50 লিঙ্গ : পুৰুষ	LQW9241150 ফটো উপলব্ধ
268 নাম : আশা দেৱী পিতাৰ নাম: প্ৰদীপ ঘৰ নং : ২০৮ বয়স : 46 লিঙ্গ : মহিলা	LQW9241161 ফটো উপলব্ধ	269 নাম : বীনোশ ঠাকুৰ পিতাৰ নাম: প্ৰচাদ ঠাকুৰ ঘৰ নং : 208 বয়স : 31 লিঙ্গ : পুৰুষ	LQW0416008 ফটো উপলব্ধ	270 নাম : যশ ঠাকুৰ পিতাৰ নাম: প্ৰসাদ ঠাকুৰ ঘৰ নং : 208 বয়স : 21 লিঙ্গ : পুৰুষ	UUI0057679 ফটো উপলব্ধ



271 নাম : দিকবাহাদুৰ কাৰ্কী পিতাৰ নাম: ভীৰ্ম ঘৰ নং : ২১০ বয়স : 67 লিঙ্গ : পুৰুষ	LQW9241172 ফটো উপলব্ধ	272 নাম : বীৰ্থ বাহাদুৰ কাৰ্কী পিতাৰ নাম: ভীৰ্ম ঘৰ নং : ২১০ বয়স : 65 লিঙ্গ : পুৰুষ	LQW9241194 ফটো উপলব্ধ	273 নাম : গন্দৰা দেৱী কাৰ্কী স্বামীৰ নাম: বৃষ ঘৰ নং : ২১০ বয়স : 58 লিঙ্গ : মহিলা	LQW9241183 ফটো উপলব্ধ
274 নাম : জানুকা কাৰ্কী পিতাৰ নাম: দিগ বাহাদুৰ ঘৰ নং : ২১০ বয়স : 42 লিঙ্গ : মহিলা	LQW9241207 ফটো উপলব্ধ	275 নাম : ৰাজ বাহাদুৰ পিতাৰ নাম: দিগ বাহাদুৰ ঘৰ নং : ২১০ বয়স : 39 লিঙ্গ : পুৰুষ	LQW9241218 ফটো উপলব্ধ	276 নাম : পবিত্ৰা ছেত্ৰী পিতাৰ নাম: বীৰ্থ বাহাদুৰ কাৰ্কী ঘৰ নং : 210 বয়স : 36 লিঙ্গ : মহিলা	LQW0253112 ফটো উপলব্ধ
277 নাম : কুমাৰ কাৰ্কী পিতাৰ নাম: দিগ বাহাদুৰ কাৰ্কী ঘৰ নং : ২১০ বয়স : 30 লিঙ্গ : পুৰুষ	LQW0178780 ফটো উপলব্ধ	278 নাম : ৰোপা কাৰ্কী পিতাৰ নাম: নিলবাহাদুৰ কাৰ্কী ঘৰ নং : 210 বয়স : 27 লিঙ্গ : মহিলা	LQW1521715 ফটো উপলব্ধ	279 নাম : হগ্ৰামা বাসমটৰ পিতাৰ নাম: লক্ষ্মণসূৰ্মটৰী ঘৰ নং : 211 বয়স : 25 লিঙ্গ : পুৰুষ	LQW1465665 ফটো উপলব্ধ
280 নাম : কেদাৰ নাথ বৰাল পিতাৰ নাম: জয় প্ৰসাদ ঘৰ নং : ২১৪ বয়স : 55 লিঙ্গ : পুৰুষ	LQW9241263 ফটো উপলব্ধ	281 নাম : তিলোত্তমা বৰাল স্বামীৰ নাম: কেদাৰ ঘৰ নং : ২১৪ বয়স : 45 লিঙ্গ : মহিলা	LQW9241274 ফটো উপলব্ধ	282 নাম : কেশৱ বৰাল পিতাৰ নাম: কেদাৰনাথ বৰাল ঘৰ নং : ২১৪ বয়স : 31 লিঙ্গ : পুৰুষ	LQW9245209 ফটো উপলব্ধ
283 নাম : মিনাক্ষী সাহা স্বামীৰ নাম: শ্ৰীদাম ঘৰ নং : ২১৬ বয়স : 83 লিঙ্গ : মহিলা	LQW9241321 ফটো উপলব্ধ	284 নাম : বাদল সাহা পিতাৰ নাম: শ্ৰীদাম সাহা ঘৰ নং : ২১৬ বয়স : 60 লিঙ্গ : পুৰুষ	LQW9241309 ফটো উপলব্ধ	285 নাম : নাৰায়ণ সাহা পিতাৰ নাম: শ্ৰীদাম ঘৰ নং : ২১৬ বয়স : 59 লিঙ্গ : পুৰুষ	LQW9241332 ফটো উপলব্ধ
286 নাম : শ্যামল সাহা পিতাৰ নাম: শ্ৰীদাম ঘৰ নং : ২১৬ বয়স : 57 লিঙ্গ : পুৰুষ	LQW9241354 ফটো উপলব্ধ	287 নাম : কৰনা সাহা স্বামীৰ নাম: বাদল ঘৰ নং : ২১৬ বয়স : 52 লিঙ্গ : মহিলা	LQW9241310 ফটো উপলব্ধ	288 নাম : ৰিংকু সাহা স্বামীৰ নাম: নাৰায়ণ ঘৰ নং : ২১৬ বয়স : 51 লিঙ্গ : মহিলা	LQW9241343 ফটো উপলব্ধ
289 নাম : ইন্দ্ৰজিত সাহা পিতাৰ নাম: শ্ৰীদাম ঘৰ নং : ২১৬ বয়স : 51 লিঙ্গ : পুৰুষ	LQW9241376 ফটো উপলব্ধ	290 নাম : ৰুমা সাহা স্বামীৰ নাম: শ্যামল সাহা ঘৰ নং : ২১৬ বয়স : 51 লিঙ্গ : মহিলা	LQW9241365 ফটো উপলব্ধ	291 নাম : ৰঞ্জিতা সাহা স্বামীৰ নাম: ইন্দ্ৰজিত সাহা ঘৰ নং : ২১৬ বয়স : 43 লিঙ্গ : মহিলা	LQW9241387 ফটো উপলব্ধ
292 নাম : অপৰূপা চাহা পিতাৰ নাম: বাদল সাহা ঘৰ নং : ২১৬ বয়স : 37 লিঙ্গ : মহিলা	LQW9245629 ফটো উপলব্ধ	293 নাম : নিৰূপা সাহা পিতাৰ নাম: বাদল সাহা ঘৰ নং : ২১৬ বয়স : 32 লিঙ্গ : মহিলা	LQW9245549 ফটো উপলব্ধ	294 নাম : নূৰৰ সাহা পিতাৰ নাম: নাৰায়ণ সাহা ঘৰ নং : 216 বয়স : 24 লিঙ্গ : মহিলা	LQW0288472 ফটো উপলব্ধ
295 নাম : বিশাল সাহা পিতাৰ নাম: বাদল সাহা ঘৰ নং : 216 বয়স : 24 লিঙ্গ : পুৰুষ	LQW0288464 ফটো উপলব্ধ	296 নাম : পায়ল সাহা পিতাৰ নাম: শ্যামল সাহা ঘৰ নং : 216 বয়স : 23 লিঙ্গ : মহিলা	LQW1117985 ফটো উপলব্ধ	297 নাম : দিয়া সাহা পিতাৰ নাম: ইন্দ্ৰজিত সাহা ঘৰ নং : 216 বয়স : 22 লিঙ্গ : মহিলা	LQW2015014 ফটো উপলব্ধ
298 নাম : কৃষ সাহা পিতাৰ নাম: নাৰায়ণ সাহা ঘৰ নং : 216 বয়স : 20 লিঙ্গ : পুৰুষ	UUI0073064 ফটো উপলব্ধ	299 নাম : সনেশুৰ বড়ো অন্যান্য: তুলীকা বসুমতাৰী ঘৰ নং : ২১৮ বয়স : 30 লিঙ্গ : পুৰুষ	LQW0377010 ফটো উপলব্ধ	300 নাম : ধিৰেন চৰকাৰ পিতাৰ নাম: মনিম্দ্ৰ ঘৰ নং : ২২৮ বয়স : 68 লিঙ্গ : পুৰুষ	LQW9241434 ফটো উপলব্ধ



301 নাম : মালতি চৰকাৰ স্বামীৰ নাম : ধিৰেন ঘৰ নং : ২২৮ বয়স : 58 লিঙ্গ : মহিলা	LQW9241445 ফটো উপলব্ধ	302 নাম : শংকৰ চৰকাৰ পিতাৰ নাম : ধিৰেন ঘৰ নং : ২২৮ বয়স : 40 লিঙ্গ : পুৰুষ	LQW9241467 ফটো উপলব্ধ	303 নাম : শম্বৰ চৰকাৰ পিতাৰ নাম : ধিৰেন ঘৰ নং : ২২৮ বয়স : 38 লিঙ্গ : পুৰুষ	LQW9241478 ফটো উপলব্ধ
304 নাম : দুলাল চৰকাৰ পিতাৰ নাম : ধিৰেন চৰকাৰ ঘৰ নং : ২২৮ বয়স : 36 লিঙ্গ : পুৰুষ	LQW9246224 ফটো উপলব্ধ	305 নাম : নাৰায়ন কটোৱাল পিতাৰ নাম : বম বাহাদুৰ কটোৱাল ঘৰ নং : ২২৯ বয়স : 43 লিঙ্গ : পুৰুষ	LQW9241490 ফটো উপলব্ধ	306 নাম : চন্দ্ৰ বাহাদুৰ কটোৱাল পিতাৰ নাম : বোম বাহাদুৰ কটোৱাল ঘৰ নং : 229 বয়স : 38 লিঙ্গ : পুৰুষ	UUI0014753 ফটো উপলব্ধ
307 নাম : অশা কটোৱাল স্বামীৰ নাম : চন্দ্ৰ বাহাদুৰ কটোৱাল ঘৰ নং : 229 বয়স : 33 লিঙ্গ : মহিলা	LQW0483032 ফটো উপলব্ধ	308 নাম : ভক্ত মিজাৰ পিতাৰ নাম : বিষ্ণু মিজাৰ ঘৰ নং : ২৩০ বয়স : 63 লিঙ্গ : পুৰুষ	LQW9241514 ফটো উপলব্ধ	309 নাম : গোকুল মিজাৰ পিতাৰ নাম : ভক্ত মিজাৰ ঘৰ নং : ২৩০ বয়স : 40 লিঙ্গ : পুৰুষ	LQW9241547 ফটো উপলব্ধ
310 নাম : সুভাষ মিজাৰ পিতাৰ নাম : ভক্ত মিজাৰ ঘৰ নং : ২৩০ বয়স : 33 লিঙ্গ : পুৰুষ	LQW0185660 ফটো উপলব্ধ	311 নাম : অম্বিকা মিজাৰ স্বামীৰ নাম : সুভাষ মিজাৰ ঘৰ নং : 230 বয়স : 33 লিঙ্গ : মহিলা	LQW0524157 ফটো উপলব্ধ	312 নাম : ৰশ্মি মিজাৰ স্বামীৰ নাম : গোকুল মিজাৰ ঘৰ নং : 230 বয়স : 28 লিঙ্গ : মহিলা	LQW1113869 ফটো উপলব্ধ
313 নাম : সিতা বেগী স্বামীৰ নাম : ধৰ্মানন্দ বেগমী ঘৰ নং : ২৩১ বয়স : 78 লিঙ্গ : মহিলা	LQW9241569 ফটো উপলব্ধ	314 নাম : উদঘব কুমাৰ বেগী পিতাৰ নাম : ধৰ্মানন্দ ঘৰ নং : ২৩১ বয়স : 54 লিঙ্গ : পুৰুষ	LQW9241570 ফটো উপলব্ধ	315 নাম : ধ্ৰুৱ লাল বেগমী পিতাৰ নাম : ধৰ্মানন্দ ঘৰ নং : ২৩১ বয়স : 48 লিঙ্গ : পুৰুষ	LQW9241592 ফটো উপলব্ধ
316 নাম : বিনোদ বেগী পিতাৰ নাম : ধৰ্মানন্দ বেগী ঘৰ নং : 231 বয়স : 47 লিঙ্গ : পুৰুষ	LQW1168947 ফটো উপলব্ধ	317 নাম : সবিতা দেৱী স্বামীৰ নাম : উদ্ধৱ বেগী ঘৰ নং : ২৩১ বয়স : 43 লিঙ্গ : মহিলা	LQW9241581 ফটো উপলব্ধ	318 নাম : সবিতা দেৱী বেগী স্বামীৰ নাম : বিনোদ বেগী ঘৰ নং : 231 বয়স : 42 লিঙ্গ : মহিলা	LQW1168954 ফটো উপলব্ধ
S 319 নাম : আনন্দ বেগমী পিতাৰ নাম : ধৰ্মানন্দ ঘৰ নং : ২৩১ বয়স : 40 লিঙ্গ : পুৰুষ	LQW9241616 ফটো উপলব্ধ	320 নাম : পবিত্ৰা দেৱী স্বামীৰ নাম : ধ্ৰুৱ লাল বেগী ঘৰ নং : ২৩১ বয়স : 37 লিঙ্গ : মহিলা	LQW9245903 ফটো উপলব্ধ	321 নাম : কল্পনা দেৱী বেগী স্বামীৰ নাম : আনন্দ বেগী ঘৰ নং : ২৩১ বয়স : 36 লিঙ্গ : মহিলা	LQW9245981 ফটো উপলব্ধ
322 নাম : দীক্ষিতা বেগী পিতাৰ নাম : উদ্ধৱ বেগী ঘৰ নং : 231 বয়স : 24 লিঙ্গ : মহিলা	UUI0147611 ফটো উপলব্ধ	323 নাম : দিব্যা বেগী পিতাৰ নাম : উদ্ধৱ কুমাৰ বেগী ঘৰ নং : 231 বয়স : 21 লিঙ্গ : মহিলা	LQW1989409 ফটো উপলব্ধ	324 নাম : বিপ্লৱ পাঠক পিতাৰ নাম : পিতাম্বৰ পাঠক ঘৰ নং : ২৩১ ক বয়স : 28 লিঙ্গ : পুৰুষ	LQW0204453 ফটো উপলব্ধ
325 নাম : বিবেক পাঠক পিতাৰ নাম : পিতাম্বৰ পাঠক ঘৰ নং : 231 ক বয়স : 27 লিঙ্গ : পুৰুষ	LQW0422667 ফটো উপলব্ধ	326 নাম : পিতাম্বৰ পাঠক পিতাৰ নাম : গঙ্গা ঘৰ নং : ২৩১ ক বয়স : 53 লিঙ্গ : পুৰুষ	LQW9241649 ফটো উপলব্ধ	327 নাম : অপ্ৰা চেত্ৰী স্বামীৰ নাম : পিতাম্বৰ পাঠক ঘৰ নং : ২৩১ ক বয়স : 45 লিঙ্গ : মহিলা	LQW9241650 ফটো উপলব্ধ
328 নাম : যুবৰাজ পাঠক পিতাৰ নাম : গংগা প্ৰসাদ পাঠক ঘৰ নং : ২৩১ ক বয়স : 44 লিঙ্গ : পুৰুষ	LQW9241661 ফটো উপলব্ধ	329 নাম : সীতা দেৱী স্বামীৰ নাম : যুবৰাজ পাঠক ঘৰ নং : ২৩১ ক বয়স : 40 লিঙ্গ : মহিলা	LQW9241672 ফটো উপলব্ধ	330 নাম : বিজ্ঞানি চেত্ৰী পিতাৰ নাম : গনেশ ভট্টৰাই ঘৰ নং : ২৩১ ক বয়স : 32 লিঙ্গ : মহিলা	LQW9244740 ফটো উপলব্ধ



331 নাম : গংগা বাহাদুৰ অধিকাৰী পিতাৰ নাম: নৰ বাহাদুৰ অধিকাৰী ঘৰ নং : ২৩২ বয়স : 73 লিঙ্গ : পুৰুষ ফটো উপলব্ধ	LQW9241683	332 নাম : লোকেন্দ্র অধিকাৰী পিতাৰ নাম: গঙ্গা ঘৰ নং : ২৩২ বয়স : 47 লিঙ্গ : পুৰুষ ফটো উপলব্ধ	LQW9241707	333 নাম : দেব ৰাজ অধিকাৰী পিতাৰ নাম: গঙ্গা ঘৰ নং : ২৩২ বয়স : 44 লিঙ্গ : পুৰুষ ফটো উপলব্ধ	LQW9241718
334 নাম : পুষ্পা অধিকাৰী স্বামীৰ নাম: লোকেন্দ্র অধিকাৰী ঘৰ নং : ২৩২ বয়স : 40 লিঙ্গ : মহিলা ফটো উপলব্ধ	LQW9245641	335 নাম : চম্পা অধিকাৰী স্বামীৰ নাম: দেৱৰাজ অধিকাৰী ঘৰ নং : ২৩২ বয়স : 34 লিঙ্গ : মহিলা ফটো উপলব্ধ	LQW9245630	336 নাম : অভিনাশ অধিকাৰী পিতাৰ নাম: দেৱৰাজ অধিকাৰী ঘৰ নং : 232 বয়স : 20 লিঙ্গ : পুৰুষ ফটো উপলব্ধ	UUI0143370
337 নাম : কমল ভূজেল মাতৃৰ নাম: বিন্ধুমায়া ভূজেল ঘৰ নং : ২৩৩ বয়স : 40 লিঙ্গ : পুৰুষ ফটো উপলব্ধ	LQW1894446	338 নাম : ভক্তবাহাদুৰ ভূজেল পিতাৰ নাম: মাই সিং ঘৰ নং : ২৩৪ বয়স : 63 লিঙ্গ : পুৰুষ ফটো উপলব্ধ	LQW9241752	339 নাম : দলবাহাদুৰ ভূজেল পিতাৰ নাম: ভক্তবাহাদুৰ ভূজেল ঘৰ নং : ২৩৪ বয়স : 63 লিঙ্গ : পুৰুষ ফটো উপলব্ধ	LQW9245287
S 340 নাম : পবিত্ৰা ভূজেল পিতাৰ নাম: দলবাহাদুৰ ভূজেল ঘৰ নং : ২৩৪ বয়স : 54 লিঙ্গ : পুৰুষ ফটো উপলব্ধ	LQW9245072	341 নাম : গংগাবাহাদুৰ ভূজেল পিতাৰ নাম: দলবাহাদুৰ ভূজেল ঘৰ নং : ২৩৪ বয়স : 42 লিঙ্গ : পুৰুষ ফটো উপলব্ধ	LQW0178327	342 নাম : দুৰ্গা ৰয় পিতাৰ নাম: দলবাহাদুৰ ভূজেল ঘৰ নং : ২৩৪ বয়স : 32 লিঙ্গ : মহিলা ফটো উপলব্ধ	LQW0178418
343 নাম : নিৰ্মলা গৌতম ভূজেল স্বামীৰ নাম: গঙ্গা বাহাদুৰ ভূজেল ঘৰ নং : 234 বয়স : 32 লিঙ্গ : মহিলা ফটো উপলব্ধ	LQW0418160	344 নাম : গনেশ ভট্টৰাই পিতাৰ নাম: দিগ বাহাদুৰ ভট্টৰাই ঘৰ নং : 234 A বয়স : 58 লিঙ্গ : পুৰুষ ফটো উপলব্ধ	LQW9241627	345 নাম : উমা মায়া দেৱী স্বামীৰ নাম: গনেশ ভট্টৰাই ঘৰ নং : 234 A বয়স : 53 লিঙ্গ : মহিলা ফটো উপলব্ধ	LQW9241638
346 নাম : খৰ্গ প্ৰসাদ শৰ্মা পিতাৰ নাম: হৰিপ্ৰসাদ ঘৰ নং : ২৩৫ বয়স : 58 লিঙ্গ : পুৰুষ ফটো উপলব্ধ	LQW9241763	347 নাম : উৰ্মা শৰ্মা স্বামীৰ নাম: খৰ্গ ঘৰ নং : ২৩৫ বয়স : 53 লিঙ্গ : মহিলা ফটো উপলব্ধ	LQW9241774	348 নাম : ৰাজ কুমাৰ শৰ্মা পিতাৰ নাম: খৰ্গ প্ৰসাদ শৰ্মা ঘৰ নং : ২৩৫ বয়স : 42 লিঙ্গ : পুৰুষ ফটো উপলব্ধ	LQW9241785
349 নাম : ঋতু ৰাজ শৰ্মা পিতাৰ নাম: খড়া শৰ্মা ঘৰ নং : ২৩৫ বয়স : 40 লিঙ্গ : পুৰুষ ফটো উপলব্ধ	LQW9241796	350 নাম : যমুনা শৰ্মা পিতাৰ নাম: ৰাজু প্ৰসাদ শৰ্মা ঘৰ নং : ২৩৫ বয়স : 37 লিঙ্গ : মহিলা ফটো উপলব্ধ	LQW9244820	#2 351 নাম : বিষ্ণু ভূসাল পিতাৰ নাম: খৰ্গ ভূসাল ঘৰ নং : ২৩৫ বয়স : 38 লিঙ্গ : পুৰুষ ফটো উপলব্ধ	LQW9241809
352 নাম : অঞ্জনা দেবী স্বামীৰ নাম: ৰিজু শৰ্মা ঘৰ নং : ২৩৫ বয়স : 35 লিঙ্গ : মহিলা ফটো উপলব্ধ	LQW1894800	353 নাম : বিজয় শৰ্মা পিতাৰ নাম: খৰ্গ প্ৰসাদ শৰ্মা ঘৰ নং : ২৩৫ বয়স : 32 লিঙ্গ : পুৰুষ ফটো উপলব্ধ	LQW9245221	354 নাম : গীতা শৰ্মা স্বামীৰ নাম: গোপাল ঘৰ নং : 236 বয়স : 53 লিঙ্গ : মহিলা ফটো উপলব্ধ	LQW9241821
# 355 নাম : গোপাল চন্দ্ৰ শৰ্মা পিতাৰ নাম: হৰি প্ৰসাদ শৰ্মা ঘৰ নং : 236 বয়স : 61 লিঙ্গ : পুৰুষ ফটো উপলব্ধ	LQW9241810	356 নাম : ওম নাথ শৰ্মা পিতাৰ নাম: হৰিপ্ৰসাদ ঘৰ নং : ২৩৭ বয়স : 58 লিঙ্গ : পুৰুষ ফটো উপলব্ধ	LQW9241832	357 নাম : দময়ন্তী শৰ্মা স্বামীৰ নাম: ওমনাথ ঘৰ নং : ২৩৭ বয়স : 53 লিঙ্গ : মহিলা ফটো উপলব্ধ	LQW9241843
358 নাম : বিমল শৰ্মা পিতাৰ নাম: ওম নাথ শৰ্মা ঘৰ নং : ২৩৭ বয়স : 36 লিঙ্গ : পুৰুষ ফটো উপলব্ধ	LQW9244773	S 359 নাম : সবিতা শৰ্মা স্বামীৰ নাম: ওমনাথ শৰ্মা ঘৰ নং : ২৩৭ বয়স : 33 লিঙ্গ : মহিলা ফটো উপলব্ধ	LQW9244739	360 নাম : বীনা শৰ্মা পিতাৰ নাম: ওম নাথ শৰ্মা ঘৰ নং : ২৩৭ বয়স : 31 লিঙ্গ : মহিলা ফটো উপলব্ধ	LQW1895121



361 নাম : গংগা শৰ্মা স্বামীৰ নাম : বিমল শৰ্মা ঘৰ নং : 237 বয়স : 30 লিঙ্গ : মহিলা	UUI0015479 ফটো উপলব্ধ	# 362 নাম : কুষ্টিনা শৰ্মা পিতাৰ নাম : গোপাল চন্দ্ৰ শৰ্মা ঘৰ নং : 236 বয়স : 29 লিঙ্গ : মহিলা	LQW0056176 ফটো উপলব্ধ	# 363 নাম : শুভম শৰ্মা পিতাৰ নাম : গোপাল চন্দ্ৰ শৰ্মা ঘৰ নং : 236 বয়স : 27 লিঙ্গ : পুৰুষ	LQW0203810 ফটো উপলব্ধ
364 নাম : জানুকা দেৱী স্বামীৰ নাম : সোমনাথ ঘৰ নং : 238 বয়স : 56 লিঙ্গ : মহিলা	LQW9241854 ফটো উপলব্ধ	365 নাম : ভবনী প্ৰচাদ শৰ্মা ভূসাল মাতৃৰ নাম : জানুকা দেৱী ঘৰ নং : 238 বয়স : 29 লিঙ্গ : পুৰুষ	LQW0056499 ফটো উপলব্ধ	366 নাম : প্ৰিয়া গজমেৰ পিতাৰ নাম : হৰু বাহাদুৰ গজমেৰ ঘৰ নং : 238 বয়স : 20 লিঙ্গ : মহিলা	UUI0020552 ফটো উপলব্ধ
367 নাম : শান্তিৰাম ভূছাল পিতাৰ নাম : হৰপ্ৰসাদ ঘৰ নং : 239 বয়স : 68 লিঙ্গ : পুৰুষ	LQW9241876 ফটো উপলব্ধ	368 নাম : তুলসা দেৱী স্বামীৰ নাম : শান্তি ঘৰ নং : 239 বয়স : 50 লিঙ্গ : মহিলা	LQW9241898 ফটো উপলব্ধ	369 নাম : লীলা ভূছাল পিতাৰ নাম : শান্তিৰাম ভূছাল ঘৰ নং : 239 বয়স : 32 লিঙ্গ : মহিলা	LQW0179226 ফটো উপলব্ধ
370 নাম : গোবিন্দ ভূছাল পিতাৰ নাম : শান্তিৰাম ভূছাল ঘৰ নং : 239 বয়স : 30 লিঙ্গ : পুৰুষ	LQW0056697 ফটো উপলব্ধ	S 371 নাম : দময়ন্তী ভূছাল পিতাৰ নাম : শান্তিৰাম ভূছাল ঘৰ নং : 239 বয়স : 28 লিঙ্গ : মহিলা	LQW0179259 ফটো উপলব্ধ	372 নাম : জিতবাহাদুৰ ডাঙি পিতাৰ নাম : লালী বাহাদুৰ ঘৰ নং : 280 বয়স : 58 লিঙ্গ : পুৰুষ	LQW9241901 ফটো উপলব্ধ
373 নাম : ৰাধিকা ডাঙি স্বামীৰ নাম : জিত ঘৰ নং : 280 বয়স : 51 লিঙ্গ : মহিলা	LQW9241912 ফটো উপলব্ধ	374 নাম : দিলবাহাদুৰ ডাঙি পিতাৰ নাম : লালীবাহাদুৰ ডাঙি ঘৰ নং : 280 বয়স : 41 লিঙ্গ : পুৰুষ	LQW0179598 ফটো উপলব্ধ	375 নাম : টংক ময়া ডাঙি স্বামীৰ নাম : দিলবাহাদুৰ ডাঙি ঘৰ নং : 280 বয়স : 36 লিঙ্গ : মহিলা	LQW0179606 ফটো উপলব্ধ
376 নাম : হস্ত বাহাদুৰ দাঙি পিতাৰ নাম : জিত বাহাদুৰ দাঙি ঘৰ নং : 280 বয়স : 27 লিঙ্গ : পুৰুষ	LQW0203893 ফটো উপলব্ধ	377 নাম : উমা দেৱী পিতাৰ নাম : জিতবাহাদুৰ ডাঙি ঘৰ নং : 240 বয়স : 25 লিঙ্গ : মহিলা	LQW0436048 ফটো উপলব্ধ	378 নাম : দিলীপ কাৰ্কী পিতাৰ নাম : ভক্তবাহাদুৰ কাৰ্কী ঘৰ নং : 281 বয়স : 58 লিঙ্গ : পুৰুষ	LQW9241945 ফটো উপলব্ধ
379 নাম : চিত্ৰকলা দেৱী স্বামীৰ নাম : দিলীপ কাৰ্কী ঘৰ নং : 281 বয়স : 53 লিঙ্গ : মহিলা	LQW9241956 ফটো উপলব্ধ	380 নাম : হোলীমায়ৰা ছেত্ৰী স্বামীৰ নাম : চিত্ৰ ঘৰ নং : 281 বয়স : 51 লিঙ্গ : মহিলা	LQW9241967 ফটো উপলব্ধ	381 নাম : কিশোৰ কাৰ্কী পিতাৰ নাম : চিত্ৰ বাহাদুৰ কাৰ্কী ঘৰ নং : 281 বয়স : 28 লিঙ্গ : পুৰুষ	LQW0177410 ফটো উপলব্ধ
382 নাম : গোমা দেৱী পিতাৰ নাম : দিলীপ কাৰ্কী ঘৰ নং : 241 বয়স : 26 লিঙ্গ : মহিলা	LQW0420935 ফটো উপলব্ধ	383 নাম : লক্ষ্মী দেৱী বিশ্বকৰ্মা স্বামীৰ নাম : পূৰ্ণ বাহাদুৰ বিশ্বকৰ্মা ঘৰ নং : 285 বয়স : 74 লিঙ্গ : মহিলা	LQW9241978 ফটো উপলব্ধ	384 নাম : শান্তি বিশ্বকৰ্মা পিতাৰ নাম : পূৰ্ণ বাহাদুৰ বিশ্বকৰ্মা ঘৰ নং : 285 বয়স : 46 লিঙ্গ : মহিলা	LQW9241989 ফটো উপলব্ধ
S 385 নাম : বিদ্যা বিশ্বকৰ্মা পিতাৰ নাম : পূৰ্ণ ঘৰ নং : 285 বয়স : 43 লিঙ্গ : মহিলা	LQW9241990 ফটো উপলব্ধ	386 নাম : ৰঞ্জ দেৱী বিশ্বকৰ্মা পিতাৰ নাম : পূৰ্ণ বাহাদুৰ বিশ্বকৰ্মা ঘৰ নং : 285 বয়স : 40 লিঙ্গ : মহিলা	LQW9242006 ফটো উপলব্ধ	387 নাম : সাৰতী দেৱী পিতাৰ নাম : পূৰ্ণবাহাদুৰ বৰাইলী ঘৰ নং : 285 বয়স : 28 লিঙ্গ : পুৰুষ	LQW0185694 ফটো উপলব্ধ
388 নাম : ৰিতু ৰাজ দুলাল পিতাৰ নাম : বিষ্ণু লাল দুলাল ঘৰ নং : 286 বয়স : 62 লিঙ্গ : পুৰুষ	LQW9242028 ফটো উপলব্ধ	389 নাম : সাবিত্ৰী দুলাল স্বামীৰ নাম : ৰিতু ঘৰ নং : 286 বয়স : 60 লিঙ্গ : মহিলা	LQW9242039 ফটো উপলব্ধ	390 নাম : এম প্ৰসাদ দুলাল পিতাৰ নাম : ৰিতু ঘৰ নং : 286 বয়স : 37 লিঙ্গ : পুৰুষ	LQW9242040 ফটো উপলব্ধ



391 নাম : কমল দুলাল পিতাৰ নাম: ৰিতু ৰাজ দুলাল ঘৰ নং : ২৪৬ বয়স : 32 লিঙ্গ : পুৰুষ	LQW9245094 ফটো উপলব্ধ	392 নাম : পুছপা দুলাল পিতাৰ নাম: ৰিতু ৰাজ দুলাল ঘৰ নং : ২৪৬ বয়স : 31 লিঙ্গ : মহিলা	LQW0058685 ফটো উপলব্ধ	# 393 নাম : গঙ্গা দেৱী স্বামীৰ নাম: ধন বাহাদুৰ কাটোৱাল ঘৰ নং : ২৪৭ বয়স : 60 লিঙ্গ : মহিলা	LQW0204230 ফটো উপলব্ধ
394 নাম : ধন বাহাদুৰ কটোৱাল পিতাৰ নাম: প্ৰেম বাহাদুৰ কটোৱাল ঘৰ নং : ২৪৭ বয়স : 57 লিঙ্গ : পুৰুষ	LQW0186254 ফটো উপলব্ধ	395 নাম : পল্লৱী দেৱী পিতাৰ নাম: ধন বাহাদুৰ কটোৱাল ঘৰ নং : ২৪৭ বয়স : 33 লিঙ্গ : মহিলা	LQW0182212 ফটো উপলব্ধ	S2 396 নাম : টিকামায়া ভূজেল স্বামীৰ নাম: কুল ঘৰ নং : ২৪৮ বয়স : 83 লিঙ্গ : মহিলা	LQW9242051 ফটো উপলব্ধ
397 নাম : তীকামায়া ভূজেল স্বামীৰ নাম: গনেশ ঘৰ নং : ২৪৮ বয়স : 52 লিঙ্গ : মহিলা	LQW9242062 ফটো উপলব্ধ	398 নাম : ধন বাহাদুৰ ভূজেল পিতাৰ নাম: কুল ভূজেল ঘৰ নং : ২৪৮ বয়স : 43 লিঙ্গ : পুৰুষ	LQW9242073 ফটো উপলব্ধ	399 নাম : মন্দিৰা ভূজেল স্বামীৰ নাম: ধন বাহাদুৰ ভূজেল ঘৰ নং : ২৪৮ বয়স : 41 লিঙ্গ : মহিলা	LQW9242084 ফটো উপলব্ধ
400 নাম : এম বাহাদুৰ ভূজেল পিতাৰ নাম: গনেশ বাহাদুৰ ভূজেল ঘৰ নং : ২৪৮ বয়স : 35 লিঙ্গ : পুৰুষ	LQW9245210 ফটো উপলব্ধ	401 নাম : দিপক ভূজেল পিতাৰ নাম: গনেশ ভূজেল ঘৰ নং : ২৪৮ বয়স : 35 লিঙ্গ : পুৰুষ	LQW9245914 ফটো উপলব্ধ	402 নাম : কৃষ্ণ ভূজেল পিতাৰ নাম: গনেশ বাহাদুৰ ভূজেল ঘৰ নং : ২৪৮ বয়স : 31 লিঙ্গ : পুৰুষ	LQW9246326 ফটো উপলব্ধ
403 নাম : ভীমা ভূজেল পিতাৰ নাম: গনেশ ভূজেল ঘৰ নং : ২৪৮ বয়স : 28 লিঙ্গ : মহিলা	LQW0180588 ফটো উপলব্ধ	404 নাম : সবিতা ভূজেল পিতাৰ নাম: নৰবাহাদুৰ ভূজেল ঘৰ নং : 248 বয়স : 26 লিঙ্গ : মহিলা	HJL0553438 ফটো উপলব্ধ	405 নাম : কৰ্ণ কৈৰালা পিতাৰ নাম: ধন বাহাদুৰ কৈৰালা ঘৰ নং : ২৪৯ বয়স : 57 লিঙ্গ : পুৰুষ	LQW9242153 ফটো উপলব্ধ
406 নাম : কৃষ্ণ ছেত্ৰী পিতাৰ নাম: ধন বাহাদুৰ কৈৰালা ঘৰ নং : ২৪৯ বয়স : 45 লিঙ্গ : পুৰুষ	LQW9242175 ফটো উপলব্ধ	407 নাম : ৰঞ্জ কৈৰালা স্বামীৰ নাম: কৰ্ণ কৈৰালা ঘৰ নং : ২৪৯ বয়স : 41 লিঙ্গ : মহিলা	LQW9242164 ফটো উপলব্ধ	408 নাম : কৰিণা দেৱী পিতাৰ নাম: কৰ্ণ কৈৰালা ঘৰ নং : 249 বয়স : 22 লিঙ্গ : মহিলা	UUI0139782 ফটো উপলব্ধ
409 নাম : নৰমায়া ৰাই স্বামীৰ নাম: ৰাম বাহাদুৰ ৰাই ঘৰ নং : ২৫০ বয়স : 83 লিঙ্গ : মহিলা	LQW9242197 ফটো উপলব্ধ	410 নাম : নৰ বাহাদুৰ ৰাই পিতাৰ নাম: ৰাম বাহাদুৰ ৰাই ঘৰ নং : ২৫০ বয়স : 53 লিঙ্গ : পুৰুষ	LQW9242200 ফটো উপলব্ধ	411 নাম : জিত বাহাদুৰ ৰাই পিতাৰ নাম: ৰাম বাহাদুৰ ৰাই ঘৰ নং : ২৫০ বয়স : 52 লিঙ্গ : পুৰুষ	LQW9242233 ফটো উপলব্ধ
412 নাম : সবিতা ৰাই স্বামীৰ নাম: বীৰ বাহাদুৰ ৰাই ঘৰ নং : ২৫০ বয়স : 43 লিঙ্গ : মহিলা	LQW9245618 ফটো উপলব্ধ	S 413 নাম : ছলিমিয়া ৰাই মাতৃৰ নাম: ৰাম বাহাদুৰ ৰাই ঘৰ নং : ২৫০ বয়স : 43 লিঙ্গ : মহিলা	LQW9245378 ফটো উপলব্ধ	414 নাম : বীৰ বাহাদুৰ ৰাই পিতাৰ নাম: ৰাম বাহাদুৰ ৰাই ঘৰ নং : ২৫০ বয়স : 40 লিঙ্গ : পুৰুষ	LQW9242244 ফটো উপলব্ধ
415 নাম : বিজয় ৰাই পিতাৰ নাম: অমৰবাহাদুৰ ৰাই ঘৰ নং : ২৫০ বয়স : 28 লিঙ্গ : পুৰুষ	LQW0181099 ফটো উপলব্ধ	416 নাম : অসিতা ৰাই পিতাৰ নাম: আছ বাহাদুৰ ৰাই ঘৰ নং : ২৫০ বয়স : 20 লিঙ্গ : মহিলা	UUI0019414 ফটো উপলব্ধ	417 নাম : আছ বাহাদুৰ ৰাই পিতাৰ নাম: ৰাম বাহাদুৰ ৰাই ঘৰ নং : 250 B বয়স : 57 লিঙ্গ : মহিলা	LQW9242211 ফটো উপলব্ধ
418 নাম : কুমাৰী ৰাই স্বামীৰ নাম: আছ বাহাদুৰ ৰাই ঘৰ নং : 250 B বয়স : 51 লিঙ্গ : মহিলা	LQW9242222 ফটো উপলব্ধ	419 নাম : শ্ৰদ্ধা বস্নেত পিতাৰ নাম: গনেশ বস্নেত ঘৰ নং : 250 ক বয়স : 23 লিঙ্গ : মহিলা	LQW1114529 ফটো উপলব্ধ	420 নাম : মঙ্গলীমায়া বস্নেত স্বামীৰ নাম: চন্দ্ৰ বস্নেত ঘৰ নং : ২৫০ক বয়স : 83 লিঙ্গ : মহিলা	LQW9242277 ফটো উপলব্ধ



421 নাম : ৰেখাদেবী বস্নেত স্বামীৰ নাম: গনেশ বস্নেত ঘৰ নং : ২৫০ক বয়স : 53 লিঙ্গ : মহিলা	LQW9242266 ফটো উপলব্ধ	422 নাম : গনেশ বস্নেত পিতাৰ নাম: চন্দ্ৰ বস্নেত ঘৰ নং : ২৫০ক বয়স : 53 লিঙ্গ : পুৰুষ	LQW9242255 ফটো উপলব্ধ	423 নাম : মানবাহাদুৰ মিজাৰ পিতাৰ নাম: ধৈৰ্জমান ঘৰ নং : ২৫১ বয়স : 68 লিঙ্গ : পুৰুষ	LQW9242288 ফটো উপলব্ধ
424 নাম : ইন্দ্ৰ মায়া মিজাৰ স্বামীৰ নাম: মানবাহাদুৰ ঘৰ নং : ২৫১ বয়স : 58 লিঙ্গ : মহিলা	LQW9242299 ফটো উপলব্ধ	S 425 নাম : পূৰ্ণ মিজাৰ পিতাৰ নাম: মানবাহাদুৰ মিজাৰ ঘৰ নং : ২৫১ বয়স : 36 লিঙ্গ : পুৰুষ	LQW0181156 ফটো উপলব্ধ	426 নাম : উৰ্মিলা মিজাৰ স্বামীৰ নাম: মতিলাল মিজাৰ ঘৰ নং : 251 বয়স : 34 লিঙ্গ : মহিলা	LQW0290650 ফটো উপলব্ধ
427 নাম : মতিলাল মিজাৰ পিতাৰ নাম: মানবাহাদুৰ মিজাৰ ঘৰ নং : 251 বয়স : 29 লিঙ্গ : পুৰুষ	LQW0059758 ফটো উপলব্ধ	428 নাম : শিবম মিজাৰ পিতাৰ নাম: ছত্ৰ মিজাৰ ঘৰ নং : 251 বয়স : 20 লিঙ্গ : পুৰুষ	UUI0133389 ফটো উপলব্ধ	429 নাম : দেবীকুমাৰী মিজাৰ স্বামীৰ নাম: কেশৰ ঘৰ নং : ২৫২ বয়স : 78 লিঙ্গ : মহিলা	LQW9242324 ফটো উপলব্ধ
430 নাম : খীনা মিজাৰ পিতাৰ নাম: কেশৰ বাহাদুৰ মিজাৰ ঘৰ নং : ২৫২ বয়স : 53 লিঙ্গ : মহিলা	LQW9242391 ফটো উপলব্ধ	431 নাম : চন্দ্ৰ মায়া মিজাৰ পিতাৰ নাম: কেশৰ বাহাদুৰ মিজাৰ ঘৰ নং : ২৫২ বয়স : 48 লিঙ্গ : মহিলা	LQW9242335 ফটো উপলব্ধ	432 নাম : নন্দলাল মিজাৰ পিতাৰ নাম: কেশৰ ঘৰ নং : ২৫২ বয়স : 46 লিঙ্গ : পুৰুষ	LQW9242357 ফটো উপলব্ধ
433 নাম : বুদ্ধবাহাদুৰ মিজাৰ পিতাৰ নাম: কেশৰ মিজাৰ ঘৰ নং : ২৫২ বয়স : 44 লিঙ্গ : পুৰুষ	LQW9242379 ফটো উপলব্ধ	434 নাম : মীনা মিজাৰ স্বামীৰ নাম: নন্দলাল মিজাৰ ঘৰ নং : ২৫২ বয়স : 42 লিঙ্গ : মহিলা	LQW9242368 ফটো উপলব্ধ	435 নাম : জয় বাহাদুৰ মিজাৰ পিতাৰ নাম: কেশৰ বাহাদুৰ মিজাৰ ঘৰ নং : ২৫২ বয়স : 40 লিঙ্গ : পুৰুষ	LQW9242404 ফটো উপলব্ধ
436 নাম : গোমা মিজাৰ স্বামীৰ নাম: বুদ্ধবাহাদুৰ মিজাৰ ঘৰ নং : ২৫২ বয়স : 38 লিঙ্গ : মহিলা	LQW9242380 ফটো উপলব্ধ	437 নাম : ভীম বাহাদুৰ মিজাৰ পিতাৰ নাম: কেশৰ বাহাদুৰ মিজাৰ ঘৰ নং : ২৫২ বয়স : 38 লিঙ্গ : পুৰুষ	LQW9242415 ফটো উপলব্ধ	438 নাম : জ্যোতি মিজাৰ পিতাৰ নাম: খীনা মিজাৰ ঘৰ নং : ২৫২ বয়স : 31 লিঙ্গ : মহিলা	LQW0059915 ফটো উপলব্ধ
439 নাম : ধূমা দেবী স্বামীৰ নাম: ৰবিলাল ঘৰ নং : ২৫৩ বয়স : 66 লিঙ্গ : মহিলা	LQW9242437 ফটো উপলব্ধ	440 নাম : পূৰ্ণ বাহাদুৰ ভট্টৰাই পিতাৰ নাম: ৰবিলাল ঘৰ নং : ২৫৩ বয়স : 42 লিঙ্গ : পুৰুষ	LQW9242448 ফটো উপলব্ধ	441 নাম : তাৰা ভট্টৰায় স্বামীৰ নাম: পূৰ্ণ বাহাদুৰ ভট্টৰায় ঘৰ নং : 253 বয়স : 40 লিঙ্গ : মহিলা	LQW0426270 ফটো উপলব্ধ
442 নাম : গোমামায়া খৰ্কা স্বামীৰ নাম: দিগবাহাদুৰ ঘৰ নং : ২৫৪ বয়স : 56 লিঙ্গ : মহিলা	LQW9242460 ফটো উপলব্ধ	443 নাম : নবৰাজ খড়কা পিতাৰ নাম: দিগবাহাদুৰ ঘৰ নং : ২৫৪ বয়স : 41 লিঙ্গ : পুৰুষ	LQW9242471 ফটো উপলব্ধ	444 নাম : বণশ্ৰী ছেত্ৰী স্বামীৰ নাম: নবৰাজ খড়কা ঘৰ নং : ২৫৪ বয়স : 36 লিঙ্গ : মহিলা	LQW9245469 ফটো উপলব্ধ
#2 445 নাম : সুমন খড়কা মাতৃৰ নাম: গোমা মায়া খৰ্কা ঘৰ নং : ২৫৪ বয়স : 36 লিঙ্গ : পুৰুষ	LQW9246213 ফটো উপলব্ধ	446 নাম : এচোদা স্বামীৰ নাম: চুমন খড়কা ঘৰ নং : ২৫৪ বয়স : 30 লিঙ্গ : মহিলা	LQW0358002 ফটো উপলব্ধ	S 447 নাম : তেজ বাহাদুৰ খড়কা পিতাৰ নাম: কেশৰ সিং খড়কা ঘৰ নং : ২৫৪ বয়স : 69 লিঙ্গ : পুৰুষ	LQW9242493 ফটো উপলব্ধ
S 448 নাম : তিকামায়া খৰ্কা স্বামীৰ নাম: তেজ ঘৰ নং : ২৫৪ বয়স : 64 লিঙ্গ : মহিলা	LQW9242506 ফটো উপলব্ধ	S 449 নাম : মেঘ খৰ্কা পিতাৰ নাম: তেজবাহাদুৰ খৰ্কা ঘৰ নং : ২৫৪ বয়স : 31 লিঙ্গ : পুৰুষ	LQW0060996 ফটো উপলব্ধ	# 450 নাম : সপনা ভট্টৰাই পিতাৰ নাম: নৰ বাহাদুৰ ভট্টৰাই ঘৰ নং : 265 বয়স : 27 লিঙ্গ : মহিলা	LQW0312264 ফটো উপলব্ধ



451 নাম : মন্দীৰা দাহাল স্বামীৰ নাম: লক্ষী দাহাল ঘৰ নং : ২৫৬ বয়স : 63 লিঙ্গ : মহিলা	LQW9242539 ফটো উপলব্ধ	452 নাম : দিপক দাহাল পিতাৰ নাম: লক্ষী দাহাল ঘৰ নং : ২৫৬ বয়স : 47 লিঙ্গ : পুৰুষ	LQW9242540 ফটো উপলব্ধ	453 নাম : সুনীতা দেবী স্বামীৰ নাম: দিপক দাহাল ঘৰ নং : ২৫৬ বয়স : 38 লিঙ্গ : মহিলা	LQW9242551 ফটো উপলব্ধ
S2 454 নাম : পূজা ভট্টৰাই পিতাৰ নাম: পূৰ্ণ ভট্টৰাই ঘৰ নং : ২৫৬ বয়স : 28 লিঙ্গ : মহিলা	LQW0313213 ফটো উপলব্ধ	455 নাম : বৰ্ষা দাহাল পিতাৰ নাম: দিপক দাহাল ঘৰ নং : 256 বয়স : 20 লিঙ্গ : মহিলা	UUI0105379 ফটো উপলব্ধ	456 নাম : কৃষ্ণকুমাৰী কাকী স্বামীৰ নাম: নীল ঘৰ নং : ২৫৭ বয়স : 73 লিঙ্গ : মহিলা	LQW9242584 ফটো উপলব্ধ
457 নাম : টিকা বাহাদুৰ কাকী পিতাৰ নাম: নীল বাহাদুৰ কাকী ঘৰ নং : ২৫৭ বয়স : 53 লিঙ্গ : পুৰুষ	LQW9242595 ফটো উপলব্ধ	458 নাম : কেন্দ্ৰকুমাৰী কাকী স্বামীৰ নাম: তিকা ঘৰ নং : ২৫৭ বয়স : 50 লিঙ্গ : মহিলা	LQW9242608 ফটো উপলব্ধ	459 নাম : মিত্ৰ বাহাদুৰ কাকী পিতাৰ নাম: নীল বাহাদুৰ কাকী ঘৰ নং : ২৫৭ বয়স : 41 লিঙ্গ : পুৰুষ	LQW9242619 ফটো উপলব্ধ
460 নাম : খিনা দেবী স্বামীৰ নাম: মিত্ৰবাহাদুৰ কাকী ঘৰ নং : ২৫৭ বয়স : 30 লিঙ্গ : মহিলা	LQW1894742 ফটো উপলব্ধ	461 নাম : সৃজনা কাকী পিতাৰ নাম: টিকাৰাম কাকী ঘৰ নং : 257 বয়স : 27 লিঙ্গ : মহিলা	LQW0425108 ফটো উপলব্ধ	462 নাম : নৰ্মদা কাৰকি পিতাৰ নাম: টিকাৰাম কাৰকি ঘৰ নং : 257 বয়স : 26 লিঙ্গ : মহিলা	LQW0416693 ফটো উপলব্ধ
463 নাম : নেত্ৰ প্ৰসাদ দাহাল পিতাৰ নাম: ডম্বৰু দাহাল ঘৰ নং : 258 বয়স : 50 লিঙ্গ : পুৰুষ	UUI0111708 ফটো উপলব্ধ	464 নাম : গোপাল দাহাল পিতাৰ নাম: ডম্বৰু ঘৰ নং : ২৫৮ বয়স : 47 লিঙ্গ : পুৰুষ	LQW9242642 ফটো উপলব্ধ	465 নাম : বীতা দাহাল স্বামীৰ নাম: গোপাল দাহাল ঘৰ নং : ২৫৮ বয়স : 45 লিঙ্গ : মহিলা	LQW9242653 ফটো উপলব্ধ
466 নাম : সবিতা দেবী স্বামীৰ নাম: নেত্ৰপ্ৰসাদ দাহাল ঘৰ নং : ২৫৮ বয়স : 41 লিঙ্গ : মহিলা	LQW9242675 ফটো উপলব্ধ	467 নাম : পঙ্কজ দাহল পিতাৰ নাম: গোপাল দাহল ঘৰ নং : ২৫৮ বয়স : 24 লিঙ্গ : পুৰুষ	LQW0498592 ফটো উপলব্ধ	468 নাম : মিলন দাহাল পিতাৰ নাম: নেত্ৰ প্ৰসাদ দাহাল ঘৰ নং : 258 বয়স : 23 লিঙ্গ : পুৰুষ	UUI0133371 ফটো উপলব্ধ
469 নাম : ৰূপা দাহাল পিতাৰ নাম: গোপাল দাহাল ঘৰ নং : 258 বয়স : 22 লিঙ্গ : মহিলা	UUI0153080 ফটো উপলব্ধ	470 নাম : নবৰাজ দাহাল পিতাৰ নাম: গোপাল দাহাল ঘৰ নং : 258 বয়স : 19 লিঙ্গ : পুৰুষ	UUI0153098 ফটো উপলব্ধ	471 নাম : চন্দ্ৰকান্ত শৰ্মা পিতাৰ নাম: ভীম লাল শৰ্মা ঘৰ নং : 259 বয়স : 73 লিঙ্গ : পুৰুষ	LQW0004952 ফটো উপলব্ধ
472 নাম : গুণৰাজ শৰ্মা পিতাৰ নাম: চন্দ্ৰকান্ত শৰ্মা ঘৰ নং : 259 বয়স : 37 লিঙ্গ : পুৰুষ	LQW1045881 ফটো উপলব্ধ	473 নাম : সৃজাতা দেবী পিতাৰ নাম: চন্দ্ৰকান্ত শৰ্মা ঘৰ নং : 259 বয়স : 37 লিঙ্গ : মহিলা	LQW0004956 ফটো উপলব্ধ	S 474 নাম : ইন্দ্ৰবাহাদুৰ পৰাজুলী পিতাৰ নাম: দল ঘৰ নং : ২৬০ বয়স : 50 লিঙ্গ : পুৰুষ	LQW9242711 ফটো উপলব্ধ
475 নাম : মনীন্দ্ৰ পৰাজুলী পিতাৰ নাম: দল বাঁ পৰাজুলী ঘৰ নং : ২৬০ বয়স : 49 লিঙ্গ : পুৰুষ	LQW9242733 ফটো উপলব্ধ	476 নাম : মনোমায়া পৰাজুলী স্বামীৰ নাম: ইন্দ্ৰ ঘৰ নং : ২৬০ বয়স : 46 লিঙ্গ : মহিলা	LQW9242722 ফটো উপলব্ধ	477 নাম : সাৰদা পৰাজুলী পিতাৰ নাম: দল বাহাদুৰ পৰাজুলী ঘৰ নং : ২৬০ বয়স : 45 লিঙ্গ : মহিলা	LQW9242700 ফটো উপলব্ধ
478 নাম : নীলমনি পৰাজুলী পিতাৰ নাম: ইন্দ্ৰ বাহাদুৰ পৰাজুলী ঘৰ নং : ২৬০ বয়স : 32 লিঙ্গ : পুৰুষ	LQW9246202 ফটো উপলব্ধ	479 নাম : নৰমায়া দেবী স্বামীৰ নাম: নীলমাণি পৰাজুলী ঘৰ নং : ২৬০ বয়স : 31 লিঙ্গ : মহিলা	LQW0480996 ফটো উপলব্ধ	480 নাম : খেমৰাজ পৰাজুলী পিতাৰ নাম: ইন্দ্ৰ বাহাদুৰ পৰাজুলী ঘৰ নং : 260 বয়স : 23 লিঙ্গ : পুৰুষ	LQW0526723 ফটো উপলব্ধ



481 নাম : দিল্লীৰাম নেওপানে পিতাৰ নাম: কুল বাহাদুৰ ঘৰ নং : ২৬১ বয়স : 73 লিঙ্গ : পুৰুষ	LQW9242744 ফটো উপলব্ধ	482 নাম : তুলসীদেৱী নেওপানে স্বামীৰ নাম: দিল্লীৰাম নেওপানে ঘৰ নং : ২৬১ বয়স : 64 লিঙ্গ : মহিলা	LQW9242755 ফটো উপলব্ধ	483 নাম : পূৰ্ণবাহাদুৰ নেওপানে পিতাৰ নাম: দিল্লী ঘৰ নং : ২৬১ বয়স : 46 লিঙ্গ : পুৰুষ	LQW9242766 ফটো উপলব্ধ
484 নাম : এমকুমাৰ নেওপানে পিতাৰ নাম: দিল্লী ৰাম নেওপানে ঘৰ নং : ২৬১ বয়স : 43 লিঙ্গ : পুৰুষ	LQW9242777 ফটো উপলব্ধ	485 নাম : জিব মায়া পৰাজুলী স্বামীৰ নাম: লোক বাহাদুৰ পৰাজুলী ঘৰ নং : ২৬২ বয়স : 69 লিঙ্গ : মহিলা	LQW9242802 ফটো উপলব্ধ	486 নাম : ভক্তবাহাদুৰ পৰাজুলী পিতাৰ নাম: লোক ঘৰ নং : ২৬২ বয়স : 47 লিঙ্গ : পুৰুষ	LQW9242813 ফটো উপলব্ধ
487 নাম : ভিম বাহাদুৰ পৰাজুলী পিতাৰ নাম: লোক ঘৰ নং : ২৬২ বয়স : 42 লিঙ্গ : পুৰুষ	LQW9242824 ফটো উপলব্ধ	488 নাম : দীপক পৰাজুলী পিতাৰ নাম: লোক ঘৰ নং : ২৬২ বয়স : 40 লিঙ্গ : পুৰুষ	LQW9242835 ফটো উপলব্ধ	489 নাম : উমা পৰাজুলি স্বামীৰ নাম: দীপক পৰাজুলি ঘৰ নং : ২৬২ বয়স : 35 লিঙ্গ : মহিলা	LQW0311605 ফটো উপলব্ধ
490 নাম : তাৰা দেৱী পৰাজুলী স্বামীৰ নাম: ভীমবাহাদুৰ পৰাজুলী ঘৰ নং : ২৬২ বয়স : 34 লিঙ্গ : মহিলা	LQW9245823 ফটো উপলব্ধ	491 নাম : দামোদৰ পৰাজুলী পিতাৰ নাম: কুল বাহাদুৰ পৰাজুলী ঘৰ নং : ২৬৩ বয়স : 66 লিঙ্গ : পুৰুষ	LQW9242846 ফটো উপলব্ধ	492 নাম : হৰিমায়া পৰাজুলী স্বামীৰ নাম: দামোদৰ ঘৰ নং : ২৬৩ বয়স : 60 লিঙ্গ : মহিলা	LQW9242857 ফটো উপলব্ধ
493 নাম : কেশব পৰাজুলী পিতাৰ নাম: দামোদৰ ঘৰ নং : ২৬৩ বয়স : 40 লিঙ্গ : পুৰুষ	LQW9242868 ফটো উপলব্ধ	494 নাম : হৰমোহন পৰাজুলী পিতাৰ নাম: দামোদৰ ঘৰ নং : ২৬৩ বয়স : 36 লিঙ্গ : পুৰুষ	LQW9242879 ফটো উপলব্ধ	495 নাম : সীতা পৰাজুলী স্বামীৰ নাম: হৰমোহন পৰাজুলী ঘৰ নং : ২৬৩ বয়স : 36 লিঙ্গ : মহিলা	LQW9244717 ফটো উপলব্ধ
496 নাম : পুণা দেৱী পৰাজুলী স্বামীৰ নাম: কেশব পৰাজুলী ঘৰ নং : ২৬৩ বয়স : 33 লিঙ্গ : মহিলা	LQW1894786 ফটো উপলব্ধ	497 নাম : ঘনশ্যাম দাহাল পিতাৰ নাম: ৰঘুনাথ ঘৰ নং : ২৬৪ বয়স : 68 লিঙ্গ : পুৰুষ	LQW9242880 ফটো উপলব্ধ	498 নাম : মঞ্জলা দেৱী স্বামীৰ নাম: ঘনশ্যাম দাহাল ঘৰ নং : ২৬৪ বয়স : 58 লিঙ্গ : মহিলা	LQW9242891 ফটো উপলব্ধ
499 নাম : ইন্দ্ৰ দাহাল পিতাৰ নাম: ঘনশ্যাম ঘৰ নং : ২৬৪ বয়স : 40 লিঙ্গ : পুৰুষ	LQW9242904 ফটো উপলব্ধ	500 নাম : আৰতী শৰ্মা স্বামীৰ নাম: ইন্দ্ৰ দাহাল ঘৰ নং : 264 বয়স : 35 লিঙ্গ : মহিলা	LQW0285734 ফটো উপলব্ধ	S 501 নাম : বিনিতা দাহাল পিতাৰ নাম: ঘনশ্যাম দাহাল ঘৰ নং : ২৬৪ বয়স : 32 লিঙ্গ : মহিলা	LQW9245345 ফটো উপলব্ধ
502 নাম : নৰবাহাদুৰ ভট্টৰাই পিতাৰ নাম: শ্ৰীবাহাদুৰ ঘৰ নং : ২৬৫ বয়স : 60 লিঙ্গ : পুৰুষ	LQW9242926 ফটো উপলব্ধ	# 503 নাম : ধনমায়া ভট্টৰাই স্বামীৰ নাম: নৰ ঘৰ নং : 265 A বয়স : 53 লিঙ্গ : মহিলা	LQW9242937 ফটো উপলব্ধ	504 নাম : নৰমায়া ভট্টৰাই স্বামীৰ নাম: নৰ ঘৰ নং : ২৬৫ বয়স : 50 লিঙ্গ : মহিলা	LQW9242948 ফটো উপলব্ধ
505 নাম : ভৰত ভট্টৰাই পিতাৰ নাম: নৰবাহাদুৰ ভট্টৰাই ঘৰ নং : ২৬৫ বয়স : 32 লিঙ্গ : পুৰুষ	LQW9246495 ফটো উপলব্ধ	# 506 নাম : ডম্বুৰ ভট্টৰাই পিতাৰ নাম: নৰবাহাদুৰ ভট্টৰাই ঘৰ নং : 265 A বয়স : 30 লিঙ্গ : পুৰুষ	LQW0183509 ফটো উপলব্ধ	# 507 নাম : দুৰ্গা ভট্টৰাই স্বামীৰ নাম: ডম্বুৰ ভট্টৰাই ঘৰ নং : 265 A বয়স : 30 লিঙ্গ : মহিলা	CGJ0351536 ফটো উপলব্ধ
S 508 নাম : সুনীতা ভট্টৰাই স্বামীৰ নাম: ভৰত ভট্টৰাই ঘৰ নং : ২৬৫ বয়স : 29 লিঙ্গ : মহিলা	LQW0312728 ফটো উপলব্ধ	509 নাম : টিকাবাম ভট্টৰাই পিতাৰ নাম: নৰবাহাদুৰ ভট্টৰাই ঘৰ নং : ২৬৫ বয়স : 27 লিঙ্গ : পুৰুষ	LQW0183566 ফটো উপলব্ধ	510 নাম : পুষ্প ভট্টৰাই পিতাৰ নাম: নৰ বাহাদুৰ ভট্টৰাই ঘৰ নং : ২৬৫ বয়স : 25 লিঙ্গ : পুৰুষ	LQW0275651 ফটো উপলব্ধ



511 নাম : হৰি ভট্টৰাই পিতাৰ নাম: পূৰ্ণ বাহাদুৰ ভট্টৰাই ঘৰ নং : 265 বয়স : 21 লিঙ্গ : পুৰুষ	UUI0015594 ফটো উপলব্ধ	512 নাম : পূৰ্ণবাহাদুৰ ভট্টৰাই পিতাৰ নাম: শ্ৰীবাহাদুৰ ঘৰ নং : 266 বয়স : 48 লিঙ্গ : পুৰুষ	LQW9242959 ফটো উপলব্ধ	513 নাম : দিলমায়া ভট্টৰাই স্বামীৰ নাম: পূৰ্ণ ঘৰ নং : 266 বয়স : 43 লিঙ্গ : মহিলা	LQW9242960 ফটো উপলব্ধ
514 নাম : প্ৰিতি ভট্টৰাই পিতাৰ নাম: পূৰ্ণ ভট্টৰাই ঘৰ নং : 266 বয়স : 23 লিঙ্গ : মহিলা	LQW0526822 ফটো উপলব্ধ	S 515 নাম : বঘুনাথ দাহাল পিতাৰ নাম: হেমলাল ঘৰ নং : 267 বয়স : 83 লিঙ্গ : পুৰুষ	LQW9242971 ফটো উপলব্ধ	516 নাম : ইবৰাজ দাহাল পিতাৰ নাম: বঘুনাথ ঘৰ নং : 267 বয়স : 50 লিঙ্গ : পুৰুষ	LQW9242993 ফটো উপলব্ধ
517 নাম : তাৰাদেবী দাহাল স্বামীৰ নাম: ইবৰাজ দাহাল ঘৰ নং : 267 বয়স : 46 লিঙ্গ : মহিলা	LQW9243009 ফটো উপলব্ধ	518 নাম : তুলসা দেবী পিতাৰ নাম: বঘুনাথ দাহাল ঘৰ নং : 267 বয়স : 44 লিঙ্গ : মহিলা	LQW9243010 ফটো উপলব্ধ	S 519 নাম : বেদনিধি দাহাল পিতাৰ নাম: বঘুনাথ দাহাল ঘৰ নং : 267 বয়স : 40 লিঙ্গ : পুৰুষ	LQW0183715 ফটো উপলব্ধ
S 520 নাম : নিৰ্মলা দাহাল পিতাৰ নাম: ইবৰাজ দাহাল ঘৰ নং : 267 বয়স : 29 লিঙ্গ : মহিলা	LQW0183749 ফটো উপলব্ধ	521 নাম : পবন দাহাল পিতাৰ নাম: ইবৰাজ দাহাল ঘৰ নং : 267 বয়স : 27 লিঙ্গ : পুৰুষ	LQW0203562 ফটো উপলব্ধ	522 নাম : কমল দাহাল পিতাৰ নাম: বঘুনাথ দাহাল ঘৰ নং : 267 বয়স : 61 লিঙ্গ : পুৰুষ	LQW9243043 ফটো উপলব্ধ
523 নাম : বাধা দাহাল স্বামীৰ নাম: কমল দাহাল ঘৰ নং : 268 বয়স : 44 লিঙ্গ : মহিলা	LQW9243054 ফটো উপলব্ধ	524 নাম : এম দাহাল পিতাৰ নাম: কমল দাহাল ঘৰ নং : 268 বয়স : 33 লিঙ্গ : পুৰুষ	LQW9245152 ফটো উপলব্ধ	525 নাম : লক্ষ্মী দাহাল পিতাৰ নাম: কমল দাহাল ঘৰ নং : 268 এ বয়স : 35 লিঙ্গ : পুৰুষ	LQW9245185 ফটো উপলব্ধ
526 নাম : হিমা দেবী আচাৰ্য্যা স্বামীৰ নাম: লক্ষী দাহাল ঘৰ নং : 268 এ বয়স : 28 লিঙ্গ : মহিলা	LQW0431858 ফটো উপলব্ধ	S 527 নাম : কমলা দাহাল স্বামীৰ নাম: কেশব দাহাল ঘৰ নং : 268 বয়স : 66 লিঙ্গ : মহিলা	LQW9243065 ফটো উপলব্ধ	528 নাম : দুৰ্গা প্ৰসাদ দাহাল পিতাৰ নাম: কেশব প্ৰসাদ দাহাল ঘৰ নং : 268 বয়স : 54 লিঙ্গ : পুৰুষ	LQW9243076 ফটো উপলব্ধ
529 নাম : শিব দাহাল পিতাৰ নাম: কেশব দাহাল ঘৰ নং : 268 বয়স : 47 লিঙ্গ : পুৰুষ	LQW9243098 ফটো উপলব্ধ	530 নাম : কল্পনা দাহাল স্বামীৰ নাম: দুৰ্গা প্ৰসাদ দাহাল ঘৰ নং : 268 বয়স : 41 লিঙ্গ : মহিলা	LQW9243087 ফটো উপলব্ধ	531 নাম : ভীমা দেবী পিতাৰ নাম: কেশব দাহাল ঘৰ নং : 268 বয়স : 38 লিঙ্গ : মহিলা	LQW9243101 ফটো উপলব্ধ
532 নাম : বেণুকা দেবী স্বামীৰ নাম: শিব দাহাল ঘৰ নং : 268 বয়স : 37 লিঙ্গ : মহিলা	LQW9244535 ফটো উপলব্ধ	533 নাম : মনোমায়া দাহাল মাতৃৰ নাম: কমলা দাহাল ঘৰ নং : 268 বয়স : 32 লিঙ্গ : মহিলা	LQW9245061 ফটো উপলব্ধ	534 নাম : বেদমায়া দাহাল পিতাৰ নাম: কেশব দাহাল ঘৰ নং : 268 বয়স : 31 লিঙ্গ : মহিলা	LQW9244977 ফটো উপলব্ধ
535 নাম : বিপাশা দাহাল পিতাৰ নাম: দুৰ্গা প্ৰসাদ দাহাল ঘৰ নং : 269 বয়স : 22 লিঙ্গ : মহিলা	UUI0113548 ফটো উপলব্ধ	536 নাম : বিবেক দাহাল পিতাৰ নাম: দুৰ্গা প্ৰসাদ দাহাল ঘৰ নং : 269 বয়স : 19 লিঙ্গ : পুৰুষ	UUI0144600 ফটো উপলব্ধ	537 নাম : লগন কুমাৰ পৰিয়ার পিতাৰ নাম: নৰ বাহাদুৰ পৰিয়ার ঘৰ নং : 270 বয়স : 62 লিঙ্গ : পুৰুষ	LQW9243123 ফটো উপলব্ধ
538 নাম : ধনমায়া পৰিয়ার স্বামীৰ নাম: লগন কুমাৰ পৰিয়ার ঘৰ নং : 290 বয়স : 56 লিঙ্গ : মহিলা	LQW9243134 ফটো উপলব্ধ	539 নাম : বাধা দেবী পিতাৰ নাম: লঘম ঘৰ নং : 290 বয়স : 40 লিঙ্গ : মহিলা	LQW9243145 ফটো উপলব্ধ	540 নাম : সুভাষ পৰিয়ার পিতাৰ নাম: লগন পৰিয়ার ঘৰ নং : 290 বয়স : 34 লিঙ্গ : পুৰুষ	LQW9246406 ফটো উপলব্ধ



541 নাম : কৌশিলা পৰিয়াল পিতাৰ নাম: লগণ পৰিয়াল ঘৰ নং : ২৭০ বয়স : 31 লিঙ্গ : মহিলা	LQW9245801 ফটো উপলব্ধ	542 নাম : উমেশ পৰিয়াল পিতাৰ নাম: লগণ পৰিয়াল ঘৰ নং : ২৭০ বয়স : 28 লিঙ্গ : পুৰুষ	LQW0204271 ফটো উপলব্ধ	S 543 নাম : ধন বাহাদুৰ পৰিয়াল পিতাৰ নাম: জয় বাহাদুৰ পৰিয়াল ঘৰ নং : ২৭১ বয়স : 60 লিঙ্গ : পুৰুষ	LQW9243156 ফটো উপলব্ধ
544 নাম : চন্দ্ৰমায়ী পৰিয়াল স্বামীৰ নাম: ধন ঘৰ নং : ২৭১ বয়স : 46 লিঙ্গ : মহিলা	LQW9243167 ফটো উপলব্ধ	545 নাম : ওম প্ৰকাশ পৰিয়াল পিতাৰ নাম: ধন ঘৰ নং : ২৭১ বয়স : 42 লিঙ্গ : পুৰুষ	LQW9243178 ফটো উপলব্ধ	546 নাম : চানুমায়া পৰিয়াল স্বামীৰ নাম: ওম প্ৰকাশ পৰিয়াল ঘৰ নং : ২৭১ বয়স : 39 লিঙ্গ : মহিলা	LQW9243189 ফটো উপলব্ধ
547 নাম : ভগীৰথী পৰিয়াল স্বামীৰ নাম: দিপক পৰিয়াল ঘৰ নং : ২৭১ বয়স : 37 লিঙ্গ : মহিলা	LQW9245334 ফটো উপলব্ধ	548 নাম : মদন পৰিয়াল পিতাৰ নাম: ধন বাহাদুৰ পৰিয়াল ঘৰ নং : ২৭১ বয়স : 37 লিঙ্গ : পুৰুষ	LQW9246382 ফটো উপলব্ধ	549 নাম : দিপক পৰিয়াল পিতাৰ নাম: ধন বাহাদুৰ পৰিয়াল ঘৰ নং : ২৭১ বয়স : 36 লিঙ্গ : পুৰুষ	LQW9243190 ফটো উপলব্ধ
550 নাম : বিমলা পৰিয়াল স্বামীৰ নাম: মদন পৰিয়াল ঘৰ নং : ২৭১ বয়স : 34 লিঙ্গ : মহিলা	LQW9245436 ফটো উপলব্ধ	551 নাম : বাম পৰিয়াল পিতাৰ নাম: ধন বাহাদুৰ পৰিয়াল ঘৰ নং : ২৭১ বয়স : 32 লিঙ্গ : পুৰুষ	LQW0184366 ফটো উপলব্ধ	552 নাম : শান্তী পৰিয়াল পিতাৰ নাম: কৃষ্ণবাহাদুৰ দৰ্জী ঘৰ নং : ২৭১ বয়স : 29 লিঙ্গ : মহিলা	LQW0184465 ফটো উপলব্ধ
S 553 নাম : শনিৰাম পৰিয়াল পিতাৰ নাম: জয়বাহাদুৰ ঘৰ নং : ২৭৩ বয়স : 74 লিঙ্গ : পুৰুষ	LQW9243203 ফটো উপলব্ধ	554 নাম : দধিমায়া পৰিয়াল স্বামীৰ নাম: জয় বাহাদুৰ ঘৰ নং : ২৭৩ বয়স : 58 লিঙ্গ : মহিলা	LQW9243214 ফটো উপলব্ধ	555 নাম : কুমাৰ পৰিয়াল পিতাৰ নাম: শনিৰাম পৰিয়াল ঘৰ নং : ২৭৩ বয়স : 52 লিঙ্গ : পুৰুষ	LQW9244842 ফটো উপলব্ধ
556 নাম : তাৰা পৰিয়াল স্বামীৰ নাম: শনিৰাম পৰিয়াল ঘৰ নং : ২৭৩ বয়স : 51 লিঙ্গ : মহিলা	LQW9243269 ফটো উপলব্ধ	557 নাম : কমল পৰিয়াল পিতাৰ নাম: শনিৰাম ঘৰ নং : ২৭৩ বয়স : 49 লিঙ্গ : পুৰুষ	LQW9243225 ফটো উপলব্ধ	#2 558 নাম : কুমাৰ পৰিয়াল পিতাৰ নাম: শনিৰাম পৰিয়াল ঘৰ নং : ২৭৩ বয়স : 46 লিঙ্গ : পুৰুষ	LQW9244922 ফটো উপলব্ধ
559 নাম : উমা দেবী স্বামীৰ নাম: কমল পৰিয়াল ঘৰ নং : ২৭৩ বয়স : 43 লিঙ্গ : মহিলা	LQW9243236 ফটো উপলব্ধ	560 নাম : তুলাৰাম পৰিয়াল পিতাৰ নাম: শনিৰাম দেবী ঘৰ নং : ২৭৩ বয়স : 40 লিঙ্গ : পুৰুষ	LQW9243247 ফটো উপলব্ধ	561 নাম : কিশোৰ পৰিয়াল পিতাৰ নাম: শনিৰাম পৰিয়াল ঘৰ নং : ২৭৩ বয়স : 40 লিঙ্গ : পুৰুষ	LQW9243258 ফটো উপলব্ধ
562 নাম : বিকাশ পৰিয়াল পিতাৰ নাম: কুমাৰ পৰিয়াল ঘৰ নং : ২৭৩ বয়স : 30 লিঙ্গ : পুৰুষ	LQW0184697 ফটো উপলব্ধ	563 নাম : অভিষেক পৰিয়াল পিতাৰ নাম: কমল পৰিয়াল ঘৰ নং : 0273 বয়স : 22 লিঙ্গ : পুৰুষ	UUI0128652 ফটো উপলব্ধ	564 নাম : কৃষ্ণবাহাদুৰ প্ৰধান পিতাৰ নাম: ভক্তবাহাদুৰ ঘৰ নং : ২৭৪ বয়স : 69 লিঙ্গ : পুৰুষ	LQW9243270 ফটো উপলব্ধ
565 নাম : চন্দ্ৰকুমাৰী প্ৰধান স্বামীৰ নাম: কৃষ্ণ ঘৰ নং : ২৭৪ বয়স : 65 লিঙ্গ : মহিলা	LQW9243281 ফটো উপলব্ধ	566 নাম : সান্তি প্ৰধান পিতাৰ নাম: কৃষ্ণ ঘৰ নং : ২৭৪ বয়স : 37 লিঙ্গ : মহিলা	LQW9243292 ফটো উপলব্ধ	567 নাম : খেম প্ৰধান পিতাৰ নাম: কৃষ্ণবাহাদুৰ প্ৰধান ঘৰ নং : ২৭৪ বয়স : 33 লিঙ্গ : পুৰুষ	LQW9245141 ফটো উপলব্ধ
S 568 নাম : ভূমা প্ৰধান পিতাৰ নাম: কৃষ্ণবাহাদুৰ প্ৰধান ঘৰ নং : ২৭৪ বয়স : ৪২ লিঙ্গ : মহিলা	LQW9244900 ফটো উপলব্ধ	569 নাম : কাঞ্চন প্ৰধান অন্যান্য: খেম প্ৰধান ঘৰ নং : ২৭৪ বয়স : 22 লিঙ্গ : মহিলা	UUI0035873 ফটো উপলব্ধ	570 নাম : তীলক প্ৰধান পিতাৰ নাম: খৰ্গ বাহাদুৰ ঘৰ নং : ২৭৫ বয়স : 70 লিঙ্গ : পুৰুষ	LQW9243305 ফটো উপলব্ধ



<p>571</p> <p>নাম : ফুল কুমাৰী প্ৰধান স্বামীৰ নাম : তিলক ঘৰ নং : ২৭৫ বয়স : 64 লিঙ্গ : মহিলা</p> <p>ফটো উপলব্ধ</p>	LQW9243316	<p># 572</p> <p>নাম : মীনা মায়া ছেত্ৰী স্বামীৰ নাম : কৃষ্ণবাহাদুৰ বিষ্ট ছেত্ৰী ঘৰ নং : 175 খ বয়স : 48 লিঙ্গ : মহিলা</p> <p>ফটো উপলব্ধ</p>	LQW9245505	<p>573</p> <p>নাম : বিক্ৰম নেৱাৰ পিতাৰ নাম : তিলক ঘৰ নং : ২৭৫ বয়স : 43 লিঙ্গ : পুৰুষ</p> <p>ফটো উপলব্ধ</p>	LQW9243327
<p>574</p> <p>নাম : বিনা প্ৰধান পিতাৰ নাম : তিলক ঘৰ নং : ২৭৫ বয়স : 39 লিঙ্গ : মহিলা</p> <p>ফটো উপলব্ধ</p>	LQW9243338	<p>S 575</p> <p>নাম : নিৰ্মলা প্ৰধান পিতাৰ নাম : তিলক প্ৰধান ঘৰ নং : ২৭৫ বয়স : 34 লিঙ্গ : মহিলা</p> <p>ফটো উপলব্ধ</p>	LQW9245685	<p>576</p> <p>নাম : লক্ষ্মী প্ৰধান স্বামীৰ নাম : বিক্ৰম নেৱাৰ ঘৰ নং : 275 বয়স : 31 লিঙ্গ : মহিলা</p> <p>ফটো উপলব্ধ</p>	LQW1472190
<p># 577</p> <p>নাম : বাকেশ বিজাল পিতাৰ নাম : কৃষ্ণা ৰিসাল বিজাল ঘৰ নং : 275D বয়স : 28 লিঙ্গ : পুৰুষ</p> <p>ফটো উপলব্ধ</p>	LQW0366443	<p># 578</p> <p>নাম : বাহুল বিজাল পিতাৰ নাম : কৃষ্ণ বিজাল ঘৰ নং : 275D বয়স : 22 লিঙ্গ : পুৰুষ</p> <p>ফটো উপলব্ধ</p>	UUI0093807	<p># 579</p> <p>নাম : ৰঞ্জিতা দেৱী স্বামীৰ নাম : বিনোদ সুবেডী ঘৰ নং : 276 বয়স : 28 লিঙ্গ : মহিলা</p> <p>ফটো উপলব্ধ</p>	LQW0482877
<p>580</p> <p>নাম : মনমায়া সোনাৰী স্বামীৰ নাম : শিবৰাজ সোনাৰী ঘৰ নং : ২৭৫খ বয়স : 69 লিঙ্গ : মহিলা</p> <p>ফটো উপলব্ধ</p>	LQW9243383	<p>581</p> <p>নাম : সীতা দেৱী চুবেদি স্বামীৰ নাম : চন্দ্ৰ বাহাদুৰ চুবেদি ঘৰ নং : ২৭৫ক বয়স : 49 লিঙ্গ : মহিলা</p> <p>ফটো উপলব্ধ</p>	LQW9243350	<p># 582</p> <p>নাম : শিৱ ৰাজ সোনাৰী পিতাৰ নাম : বাৰ বাহাদুৰ সোনাৰী ঘৰ নং : ২৭৫খ বয়স : 48 লিঙ্গ : পুৰুষ</p> <p>ফটো উপলব্ধ</p>	LQW9243361
<p>583</p> <p>নাম : গঙ্গা মায়া সোনাৰী স্বামীৰ নাম : শীৰৰাজ সোনাৰী ঘৰ নং : ২৭৫খ বয়স : 42 লিঙ্গ : মহিলা</p> <p>ফটো উপলব্ধ</p>	LQW9243372	<p>584</p> <p>নাম : ভূমি ৰাজ চুবেদী মাতৃৰ নাম : সীতা দেৱী চুবেদী ঘৰ নং : ২৭৫ক বয়স : 32 লিঙ্গ : পুৰুষ</p> <p>ফটো উপলব্ধ</p>	LQW9246111	<p>585</p> <p>নাম : জিত বাহাদুৰ বিষ্ট পিতাৰ নাম : কৃষ্ণ বাহাদুৰ বিষ্ট ঘৰ নং : ২৭৫গ বয়স : 32 লিঙ্গ : পুৰুষ</p> <p>ফটো উপলব্ধ</p>	LQW1894582
<p>586</p> <p>নাম : সঙ্গীতা চুবেদি পিতাৰ নাম : চন্দ্ৰবাহাদুৰ চুবেদি ঘৰ নং : ২৭৫ক বয়স : 30 লিঙ্গ : মহিলা</p> <p>ফটো উপলব্ধ</p>	LQW9245538	<p># 587</p> <p>নাম : বিনোদ সুবেডী মাতৃৰ নাম : সীতা দেৱী সুবেডী ঘৰ নং : 276 বয়স : 30 লিঙ্গ : পুৰুষ</p> <p>ফটো উপলব্ধ</p>	LQW1894764	<p>588</p> <p>নাম : বিজমনি দেৱী স্বামীৰ নাম : পৰিতোষ দেবনাথ ঘৰ নং : ২৭৭ বয়স : 63 লিঙ্গ : মহিলা</p> <p>ফটো উপলব্ধ</p>	LQW9243394
<p>589</p> <p>নাম : গীতা ৰানী সুত্ৰধৰ স্বামীৰ নাম : গৌপাল সুত্ৰধৰ ঘৰ নং : ২৭৭ক বয়স : 52 লিঙ্গ : মহিলা</p> <p>ফটো উপলব্ধ</p>	LQW1895029	<p>590</p> <p>নাম : পংকজ সুত্ৰধৰ পিতাৰ নাম : গৌপাল সুত্ৰধৰ ঘৰ নং : ২৭৭ক বয়স : 37 লিঙ্গ : পুৰুষ</p> <p>ফটো উপলব্ধ</p>	LQW1894606	<p>591</p> <p>নাম : দিপিকা সুত্ৰধৰ মাতৃৰ নাম : গীতা সুত্ৰধৰ ঘৰ নং : ২৭৭ক বয়স : 33 লিঙ্গ : মহিলা</p> <p>ফটো উপলব্ধ</p>	LQW1894957
<p>592</p> <p>নাম : কবিতা সুত্ৰধৰ স্বামীৰ নাম : পংকজ সুত্ৰধৰ ঘৰ নং : ২৭৭ক বয়স : 31 লিঙ্গ : মহিলা</p> <p>ফটো উপলব্ধ</p>	LQW1894968	<p>593</p> <p>নাম : ডম্বৰ কুমাৰী উপাধ্যায় স্বামীৰ নাম : বিজয় ঘৰ নং : ২৭৮ বয়স : 77 লিঙ্গ : মহিলা</p> <p>ফটো উপলব্ধ</p>	LQW9243418	<p>594</p> <p>নাম : জ্যোতিৰ্ময় দেৱী পিতাৰ নাম : বিজয় ঘৰ নং : ২৭৮ বয়স : 40 লিঙ্গ : মহিলা</p> <p>ফটো উপলব্ধ</p>	LQW9243429
<p>595</p> <p>নাম : পৰ্নিমা উপাধ্যায় পিতাৰ নাম : বিজয় ঘৰ নং : ২৭৮ বয়স : 38 লিঙ্গ : মহিলা</p> <p>ফটো উপলব্ধ</p>	LQW9243430	<p>596</p> <p>নাম : ৰশ্মিৰেখা উপাধ্যায় পিতাৰ নাম : বিজয় ঘৰ নং : ২৭৮ বয়স : 37 লিঙ্গ : মহিলা</p> <p>ফটো উপলব্ধ</p>	LQW9243441	<p>597</p> <p>নাম : ভাস্কৰ উপ্ৰেতী পিতাৰ নাম : দিল্লীৰাম উপ্ৰেতী ঘৰ নং : ২৭৮ বয়স : 27 লিঙ্গ : পুৰুষ</p> <p>ফটো উপলব্ধ</p>	LQW0500116
<p>598</p> <p>নাম : নয়ন উপ্ৰেতী পিতাৰ নাম : দিল্লীৰাম উপ্ৰেতী ঘৰ নং : 278 বয়স : 24 লিঙ্গ : পুৰুষ</p> <p>ফটো উপলব্ধ</p>	LQW0527143	<p>599</p> <p>নাম : ধৰনীধৰ পাঠক পিতাৰ নাম : ইন্দ্ৰ লাল পাঠক ঘৰ নং : ২৭৯ বয়স : 55 লিঙ্গ : পুৰুষ</p> <p>ফটো উপলব্ধ</p>	LQW9243452	<p>600</p> <p>নাম : ধনমায়া পাঠক স্বামীৰ নাম : ঘনমায়া উপাধ্যায় পাঠক ঘৰ নং : ২৭৯ বয়স : 50 লিঙ্গ : মহিলা</p> <p>ফটো উপলব্ধ</p>	LQW9243463



601 নাম : অভিষেক পাঠক পিতাৰ নাম: ধৰনী পাঠক ঘৰ নং : 279 বয়স : 29 লিঙ্গ : পুৰুষ	LQW2016434 ফটো উপলব্ধ	602 নাম : অমতা পাঠক পিতাৰ নাম: ধৰনী ধৰ পাঠক ঘৰ নং : 279 বয়স : 27 লিঙ্গ : মহিলা	LQW2011799 ফটো উপলব্ধ	603 নাম : ধনপতি ঘিমিৰে পিতাৰ নাম: হৰিনাৰায়ন ঘৰ নং : 280 বয়স : 88 লিঙ্গ : পুৰুষ	LQW9243485 ফটো উপলব্ধ
604 নাম : তাৰানিধি ঘিমিৰে পিতাৰ নাম: ধনপতি ঘৰ নং : 280 বয়স : 55 লিঙ্গ : পুৰুষ	LQW9243496 ফটো উপলব্ধ	605 নাম : চম্পা ঘিমিৰে স্বামীৰ নাম: তাৰানিধি ঘিমিৰে ঘৰ নং : 280 বয়স : 50 লিঙ্গ : মহিলা	LQW9243509 ফটো উপলব্ধ	S 606 নাম : ৰোহিত ছেত্ৰী পিতাৰ নাম: হৰি বাহাদুৰ ছেত্ৰী ঘৰ নং : 280 বয়স : 39 লিঙ্গ : পুৰুষ	GLK1820355 ফটো উপলব্ধ
607 নাম : দীপক ঘিমিৰে পিতাৰ নাম: ধুবলাল ঘিমিৰে ঘৰ নং : 280 বয়স : 32 লিঙ্গ : পুৰুষ	LQW0068486 ফটো উপলব্ধ	S 608 নাম : ঠগেশ্বৰী দেৱী স্বামীৰ নাম: ৰোহিত ছেত্ৰী ঘৰ নং : 280 বয়স : 31 লিঙ্গ : মহিলা	GLK0154716 ফটো উপলব্ধ	609 নাম : শৰত ঘিমিৰে পিতাৰ নাম: তাৰা নিধি ঘিমিৰে ঘৰ নং : 280 বয়স : 24 লিঙ্গ : পুৰুষ	LQW0526780 ফটো উপলব্ধ
610 নাম : ধুবলাল ঘিমিৰে পিতাৰ নাম: ধনপতি ঘৰ নং : 280 বয়স : 56 লিঙ্গ : পুৰুষ	LQW9243510 ফটো উপলব্ধ	611 নাম : শান্তি ঘিমিৰে স্বামীৰ নাম: ধুবলাল ঘিমিৰে ঘৰ নং : 280 বয়স : 50 লিঙ্গ : মহিলা	LQW9243521 ফটো উপলব্ধ	612 নাম : নিতা ঘিমিৰে পিতাৰ নাম: ধুবলাল ঘিমিৰে ঘৰ নং : 280 বয়স : 36 লিঙ্গ : মহিলা	LQW9243532 ফটো উপলব্ধ
613 নাম : দিল্লী ৰাম ভট্টৰাই পিতাৰ নাম: দধি ৰাম ভট্টৰাই ঘৰ নং : 281 বয়স : 63 লিঙ্গ : পুৰুষ	LQW9243543 ফটো উপলব্ধ	614 নাম : ধনমায়া ভট্টৰাই স্বামীৰ নাম: দিল্লী ৰাম ভট্টৰাই ঘৰ নং : 281 বয়স : 50 লিঙ্গ : মহিলা	LQW9243554 ফটো উপলব্ধ	615 নাম : দুৰ্গা ভট্টৰাই পিতাৰ নাম: দিল্লী ৰাম ভট্টৰাই ঘৰ নং : 281 বয়স : 34 লিঙ্গ : পুৰুষ	LQW1976198 ফটো উপলব্ধ
S 616 নাম : দহিতা ভট্টৰাই পিতাৰ নাম: দিল্লী ৰাম ভট্টৰাই ঘৰ নং : 281 বয়স : 31 লিঙ্গ : মহিলা	LQW1976212 ফটো উপলব্ধ	S 617 নাম : বৰ্ণা ভট্টৰাই পিতাৰ নাম: দিল্লী ৰাম ভট্টৰাই ঘৰ নং : 281 বয়স : 29 লিঙ্গ : মহিলা	LQW1976201 ফটো উপলব্ধ	618 নাম : দিবস ভট্টৰাই পিতাৰ নাম: ডিল্লী ৰাম ভট্টৰাই ঘৰ নং : 281 বয়স : 24 লিঙ্গ : পুৰুষ	LQW1483205 ফটো উপলব্ধ
619 নাম : নাৰায়ন ৰাউত পিতাৰ নাম: চৰন বাহাদুৰ ৰাউত ঘৰ নং : 283 বয়স : 70 লিঙ্গ : পুৰুষ	LQW9243565 ফটো উপলব্ধ	620 নাম : হীৰামায়া দেৱী স্বামীৰ নাম: নাৰায়ন ৰাউত ঘৰ নং : 283 বয়স : 64 লিঙ্গ : মহিলা	LQW9243576 ফটো উপলব্ধ	621 নাম : ভক্ত বাহাদুৰ ৰাউত পিতাৰ নাম: নাৰায়ন ঘৰ নং : 283 বয়স : 36 লিঙ্গ : পুৰুষ	LQW9243598 ফটো উপলব্ধ
622 নাম : টিকা মায়া দেৱী পিতাৰ নাম: নাৰায়ন ৰাউত ঘৰ নং : 283 বয়স : 35 লিঙ্গ : মহিলা	LQW9245925 ফটো উপলব্ধ	623 নাম : টংকমায়া দেৱী স্বামীৰ নাম: ভক্ত বাহাদুৰ ৰাউত ঘৰ নং : 283 বয়স : 32 লিঙ্গ : মহিলা	LQW1163799 ফটো উপলব্ধ	624 নাম : নীলাবতী সাহা স্বামীৰ নাম: কানাইলাল ঘৰ নং : 285 বয়স : 78 লিঙ্গ : মহিলা	LQW9243667 ফটো উপলব্ধ
625 নাম : দিলীপ সাহা পিতাৰ নাম: কানাই ঘৰ নং : 285 বয়স : 46 লিঙ্গ : পুৰুষ	LQW9243623 ফটো উপলব্ধ	626 নাম : মামনি সাহা স্বামীৰ নাম: দিলীপ সাহা ঘৰ নং : 285 বয়স : 43 লিঙ্গ : মহিলা	LQW9243634 ফটো উপলব্ধ	627 নাম : সুব্ৰত কুমাৰ সাহা পিতাৰ নাম: কানাইলাল সাহা ঘৰ নং : 285 বয়স : 42 লিঙ্গ : পুৰুষ	LQW9243645 ফটো উপলব্ধ
628 নাম : মেনকা সাহা স্বামীৰ নাম: সুব্ৰত সাহা ঘৰ নং : 285 বয়স : 35 লিঙ্গ : মহিলা	LQW9245710 ফটো উপলব্ধ	629 নাম : সুমনা সাহা পিতাৰ নাম: দিলীপ সাহা ঘৰ নং : 285 বয়স : 20 লিঙ্গ : মহিলা	UUI0124867 ফটো উপলব্ধ	630 নাম : ৰবি দেৱনাথ পিতাৰ নাম: দীনেশ চন্দ্ৰ নাথ ঘৰ নং : 286 বয়স : 72 লিঙ্গ : পুৰুষ	LQW9246451 ফটো উপলব্ধ



631 নাম : আৰতী দেবনাথ স্বামীৰ নাম: ৰবি দেবনাথ ঘৰ নং : ২৮৬ বয়স : 63 লিঙ্গ : মহিলা	LQW9245765 ফটো উপলব্ধ	632 নাম : যমুনা ৰানী সাহা স্বামীৰ নাম: বিনয় সাহা ঘৰ নং : ২৮৬ক বয়স : 64 লিঙ্গ : মহিলা	LQW1895063 ফটো উপলব্ধ	633 নাম : প্ৰসেনজিত সাহা পিতাৰ নাম: বিনয় সাহা ঘৰ নং : ২৮৬ক বয়স : 40 লিঙ্গ : পুৰুষ	LQW1894651 ফটো উপলব্ধ
S 634 নাম : ফনিদ্ৰ সাহা পিতাৰ নাম: ফনিদ্ৰ ঘৰ নং : ২৮৮ বয়স : 73 লিঙ্গ : পুৰুষ	LQW9243690 ফটো উপলব্ধ	635 নাম : চন্দনা সাহা স্বামীৰ নাম: ফনিদ্ৰ ঘৰ নং : ২৮৮ বয়স : 72 লিঙ্গ : মহিলা	LQW9243703 ফটো উপলব্ধ	636 নাম : বিশ্বজিত সাহা পিতাৰ নাম: ফনিদ্ৰ সাহা ঘৰ নং : ২৮৮ বয়স : 34 লিঙ্গ : পুৰুষ	LQW9246304 ফটো উপলব্ধ
637 নাম : ইন্দ্ৰজিত সাহা পিতাৰ নাম: ফনিদ্ৰ সাহা ঘৰ নং : ২৮৮ বয়স : 32 লিঙ্গ : পুৰুষ	LQW9245867 ফটো উপলব্ধ	638 নাম : প্ৰসেনজীত সাহা পিতাৰ নাম: ফনিদ্ৰ সাহা ঘৰ নং : ২৮৮ বয়স : 30 লিঙ্গ : পুৰুষ	LQW9245812 ফটো উপলব্ধ	639 নাম : চুকুৰ আলী পিতাৰ নাম: ছেৰ আলী ঘৰ নং : ২৯০ বয়স : 60 লিঙ্গ : পুৰুষ	LQW9243714 ফটো উপলব্ধ
640 নাম : কমৰুদ্দিন আলী পিতাৰ নাম: দিলমা সূত চুবেতি ঘৰ নং : ২৯০ বয়স : 59 লিঙ্গ : পুৰুষ	LQW9243769 ফটো উপলব্ধ	641 নাম : চফিকুল আলী পিতাৰ নাম: ছেৰ ঘৰ নং : ২৯০ বয়স : 54 লিঙ্গ : পুৰুষ	LQW9243747 ফটো উপলব্ধ	S 642 নাম : জন্মাত বেগম পিতাৰ নাম: কমৰুদ্দিন আলী ঘৰ নং : ২৯০ বয়স : 52 লিঙ্গ : মহিলা	LQW9243758 ফটো উপলব্ধ
643 নাম : মধুৰেন বেগম স্বামীৰ নাম: চুকুৰ ঘৰ নং : ২৯০ বয়স : 51 লিঙ্গ : মহিলা	LQW9243725 ফটো উপলব্ধ	644 নাম : চন্মাত বেগম পিতাৰ নাম: ছেৰ ঘৰ নং : ২৯০ বয়স : 46 লিঙ্গ : মহিলা	LQW9243770 ফটো উপলব্ধ	645 নাম : নুৰজা বেগম পিতাৰ নাম: ছেৰ ঘৰ নং : ২৯০ বয়স : 43 লিঙ্গ : মহিলা	LQW9243781 ফটো উপলব্ধ
646 নাম : কমদিন আলী পিতাৰ নাম: ছেৰ আলী ঘৰ নং : ২৯০ বয়স : 40 লিঙ্গ : পুৰুষ	LQW9243792 ফটো উপলব্ধ	647 নাম : মুস্তকিন আলী পিতাৰ নাম: চুকুৰ আলী ঘৰ নং : ২৯০ বয়স : 35 লিঙ্গ : পুৰুষ	LQW9244626 ফটো উপলব্ধ	648 নাম : মান্নান আলী পিতাৰ নাম: চুকুৰ আলী ঘৰ নং : ২৯০ বয়স : 35 লিঙ্গ : পুৰুষ	LQW9245254 ফটো উপলব্ধ
649 নাম : জলাফা খাতুন স্বামীৰ নাম: চাফিকুল আলী ঘৰ নং : 290 বয়স : 34 লিঙ্গ : মহিলা	LQW1494525 ফটো উপলব্ধ	650 নাম : নুৰেজা বেগম স্বামীৰ নাম: কেম দিন আলী ঘৰ নং : ২৯০ বয়স : 30 লিঙ্গ : মহিলা	LQW9245301 ফটো উপলব্ধ	651 নাম : সলমা বেগম পিতাৰ নাম: চুকুৰ আলি ঘৰ নং : 290 বয়স : 29 লিঙ্গ : মহিলা	LQW0422543 ফটো উপলব্ধ
652 নাম : নাজিৰ আলি পিতাৰ নাম: কামাৰুদ্দিন আলি ঘৰ নং : ২৯০ বয়স : 24 লিঙ্গ : পুৰুষ	LQW0480491 ফটো উপলব্ধ	653 নাম : কামাখ্যা সাহা পিতাৰ নাম: নিতাই ঘৰ নং : ২৯১ বয়স : 56 লিঙ্গ : পুৰুষ	LQW9243872 ফটো উপলব্ধ	654 নাম : ববিতা সাহা স্বামীৰ নাম: কামাখ্যা ঘৰ নং : ২৯১ বয়স : 52 লিঙ্গ : মহিলা	LQW9243883 ফটো উপলব্ধ
655 নাম : হৰেকৃষ্ণ সাহা পিতাৰ নাম: নিতাইপদ ঘৰ নং : ২৯১ বয়স : 48 লিঙ্গ : পুৰুষ	LQW9243894 ফটো উপলব্ধ	S 656 নাম : ৰামকৃষ্ণ সাহা পিতাৰ নাম: নিতাইপদ ঘৰ নং : ২৯১ বয়স : 46 লিঙ্গ : পুৰুষ	LQW9243918 ফটো উপলব্ধ	657 নাম : মঞ্জলা সাহা স্বামীৰ নাম: হৰেকৃষ্ণ সাহা ঘৰ নং : ২৯১ বয়স : 45 লিঙ্গ : মহিলা	LQW9243907 ফটো উপলব্ধ
658 নাম : সীমা সাহা স্বামীৰ নাম: ৰামকৃষ্ণ সাহা ঘৰ নং : ২৯১ বয়স : 43 লিঙ্গ : মহিলা	LQW9243929 ফটো উপলব্ধ	659 নাম : অৱিনন্দন সাহ পিতাৰ নাম: কামাখ্যা সাহ ঘৰ নং : 291 বয়স : 24 লিঙ্গ : পুৰুষ	LQW0526640 ফটো উপলব্ধ	660 নাম : ঠুলতুলি সাহা পিতাৰ নাম: হৰেকৃষ্ণ সাহা ঘৰ নং : 291 বয়স : 21 লিঙ্গ : মহিলা	UUI0119479 ফটো উপলব্ধ



661 নাম : নয়নকলা দেৱী উপাধ্যায় স্বামীৰ নাম: চন্দ্ৰ উপাধ্যায় ঘৰ নং : ৩০১ বয়স : 68 লিঙ্গ : মহিলা	LQW9243941 ফটো উপলব্ধ	662 নাম : শিবপ্ৰসাদ উপাধ্যায় পিতাৰ নাম: চন্দ্ৰ ঘৰ নং : ৩০১ বয়স : 48 লিঙ্গ : পুৰুষ	LQW9243952 ফটো উপলব্ধ	663 নাম : সবিতা গৌতম স্বামীৰ নাম: শিৱ প্ৰসাদ ঘিমিৰে ঘৰ নং : ৩০১ বয়স : 43 লিঙ্গ : মহিলা	LQW9243963 ফটো উপলব্ধ
664 নাম : তুলসা দেৱী স্বামীৰ নাম: শিভ প্ৰসাদ উপাধ্যায় ঘৰ নং : 301 বয়স : 37 লিঙ্গ : মহিলা	LQW1134360 ফটো উপলব্ধ	665 নাম : সিতা ঘিমিৰে পিতাৰ নাম: হোমনাথ ঘিমিৰে ঘৰ নং : 302 বয়স : 62 লিঙ্গ : মহিলা	LQW0530501 ফটো উপলব্ধ	666 নাম : কাশীনাথ ঘিমিৰে পিতাৰ নাম: হোম নাথ ঘিমিৰে ঘৰ নং : ৩০২ বয়স : 60 লিঙ্গ : পুৰুষ	LQW9244002 ফটো উপলব্ধ
667 নাম : দেবকা ঘিমিৰে স্বামীৰ নাম: কাশীনাথ ঘৰ নং : ৩০২ বয়স : 56 লিঙ্গ : মহিলা	LQW9244013 ফটো উপলব্ধ	668 নাম : আকাশ ঘিমিৰে পিতাৰ নাম: কাশীনাথ ঘিমিৰে ঘৰ নং : ৩০২ বয়স : 28 লিঙ্গ : পুৰুষ	LQW0183764 ফটো উপলব্ধ	669 নাম : পুনম ঘিমিৰে পিতাৰ নাম: গোপাল ঘিমিৰে ঘৰ নং : 302 বয়স : 25 লিঙ্গ : মহিলা	LQW0438127 ফটো উপলব্ধ
670 নাম : প্ৰীতি ঘিমিৰে পিতাৰ নাম: কাশীনাথ ঘিমিৰে ঘৰ নং : 302 বয়স : 24 লিঙ্গ : মহিলা	LQW0527242 ফটো উপলব্ধ	671 নাম : বিকাশ ঘিমিৰে পিতাৰ নাম: গোপাল ঘিমিৰে ঘৰ নং : 302ক বয়স : 22 লিঙ্গ : পুৰুষ	UUI0023200 ফটো উপলব্ধ	672 নাম : গোপাল ঘিমিৰে পিতাৰ নাম: হোমনাথ ঘিমিৰে ঘৰ নং : ৩০২ক বয়স : 64 লিঙ্গ : পুৰুষ	LQW9244035 ফটো উপলব্ধ
673 নাম : হিমা দেৱী ঘিমিৰে স্বামীৰ নাম: গোপাল ঘৰ নং : ৩০২ক বয়স : 41 লিঙ্গ : মহিলা	LQW9244046 ফটো উপলব্ধ	674 নাম : ভূষণ ঘিমিৰে পিতাৰ নাম: গোপাল উপাধ্যায় ঘৰ নং : ৩০২ক বয়স : 36 লিঙ্গ : পুৰুষ	LQW9246473 ফটো উপলব্ধ	675 নাম : ৰাজু ঘিমিৰে পিতাৰ নাম: গোপাল উপাধ্যায় ঘৰ নং : ৩০২ক বয়স : 34 লিঙ্গ : পুৰুষ	LQW9246133 ফটো উপলব্ধ
# 676 নাম : দেবকুমাৰী অধিকাৰী স্বামীৰ নাম: সোম নাথ অধিকাৰী ঘৰ নং : ৩০৬ বয়স : 66 লিঙ্গ : মহিলা	LQW9244068 ফটো উপলব্ধ	677 নাম : মনোজ অধিকাৰী পিতাৰ নাম: সোমনাথ ঘৰ নং : ৩০৬ বয়স : 49 লিঙ্গ : পুৰুষ	LQW9244079 ফটো উপলব্ধ	678 নাম : মহেন্দ্ৰ অধিকাৰি পিতাৰ নাম: সোমনাথ অধিকাৰি ঘৰ নং : ৩০৬ বয়স : 31 লিঙ্গ : পুৰুষ	LQW9245243 ফটো উপলব্ধ
679 নাম : সৰস্বতী ৰায় স্বামীৰ নাম: কৰুনা ঘৰ নং : ৩০৮ বয়স : 55 লিঙ্গ : মহিলা	LQW9244091 ফটো উপলব্ধ	S 680 নাম : কৰুনা ৰায় পিতাৰ নাম: নৰায়ন ঘৰ নং : ৩০৮ বয়স : 50 লিঙ্গ : পুৰুষ	LQW9244080 ফটো উপলব্ধ	# 681 নাম : সম্জনা ৰয় পিতাৰ নাম: কৰুণা ৰয় ঘৰ নং : ৩০৮ বয়স : 36 লিঙ্গ : মহিলা	LQW9245798 ফটো উপলব্ধ
682 নাম : বৃদ্ধেশ্বৰ ৰায় পিতাৰ নাম: কৰুনা ৰায় ঘৰ নং : ৩০৮ বয়স : 30 লিঙ্গ : পুৰুষ	LQW9245754 ফটো উপলব্ধ	683 নাম : প্ৰদীপ সূত্ৰধৰ পিতাৰ নাম: গৌসাই সূত্ৰধৰ ঘৰ নং : ৩০৯ বয়স : 43 লিঙ্গ : পুৰুষ	LQW0203752 ফটো উপলব্ধ	684 নাম : টিকাৰাম দৰ্জী পিতাৰ নাম: মান বাহাদুৰ দৰ্জি ঘৰ নং : ৩০৯ বয়স : 40 লিঙ্গ : পুৰুষ	LQW9244115 ফটো উপলব্ধ
685 নাম : তেজ বাহাদুৰ দৰ্জী পিতাৰ নাম: নম বাহাদুৰ ঘৰ নং : ৩১০ বয়স : 78 লিঙ্গ : পুৰুষ	LQW9244126 ফটো উপলব্ধ	686 নাম : কমলা দৰ্জী স্বামীৰ নাম: তেজ বাহাদুৰ ঘৰ নং : ৩১০ বয়স : 59 লিঙ্গ : মহিলা	LQW9244137 ফটো উপলব্ধ	687 নাম : ৰাজু দৰ্জী পিতাৰ নাম: তেজ বাহাদুৰ ঘৰ নং : ৩১০ বয়স : 39 লিঙ্গ : পুৰুষ	LQW9244148 ফটো উপলব্ধ
688 নাম : ৰেণু দাস স্বামীৰ নাম: বিজু দাস ঘৰ নং : ৩১০ বয়স : 38 লিঙ্গ : মহিলা	LQW9245583 ফটো উপলব্ধ	689 নাম : দময়ন্তী দেৱী পিতাৰ নাম: তেজবাহাদুৰ দৰ্জী ঘৰ নং : ৩১০ বয়স : 37 লিঙ্গ : মহিলা	LQW9245878 ফটো উপলব্ধ	690 নাম : গীতা দেৱী পিতাৰ নাম: তেজ ঘৰ নং : ৩১০ বয়স : 36 লিঙ্গ : মহিলা	LQW9244160 ফটো উপলব্ধ



691 নাম : যমুনা দেৱী দৰ্জী পিতাৰ নাম: তেজ বাহাদুৰ দৰ্জী ঘৰ নং : ৩১০ বয়স : 32 লিঙ্গ : মহিলা	LQW9245594 ফটো উপলব্ধ	692 নাম : মদন ৰাই মাতৃৰ নাম: গীতা দেৱী ঘৰ নং : ৩১০ বয়স : 27 লিঙ্গ : পুৰুষ	LQW0204131 ফটো উপলব্ধ	693 নাম : বিদ্যুত দাস পিতাৰ নাম: বিজু দাস ঘৰ নং : ৩১০ বয়স : 22 লিঙ্গ : পুৰুষ	LQW1521798 ফটো উপলব্ধ
694 নাম : অসিতা ৰায় পিতাৰ নাম: সুৰেশ ৰায় ঘৰ নং : 310 বয়স : 19 লিঙ্গ : মহিলা	UUI0152025 ফটো উপলব্ধ	695 নাম : দেমি বড়ো মাতৃৰ নাম: গুৰু বড়ো ঘৰ নং : 312ক বয়স : 78 লিঙ্গ : মহিলা	LQW0077099 ফটো উপলব্ধ	696 নাম : ৰবীন্দ্ৰ বড়ো অন্যান্য: পুৰাৰাম বড়ো ঘৰ নং : ৩১২ক বয়স : 31 লিঙ্গ : পুৰুষ	LQW0077289 ফটো উপলব্ধ
697 নাম : বুদ্ধ বড়ো পিতাৰ নাম: চন্দ্ৰ বড়ো ঘৰ নং : 312 বয়স : 25 লিঙ্গ : পুৰুষ	LQW1451947 ফটো উপলব্ধ	698 নাম : নিজৰা বড়ো পিতাৰ নাম: ৰাজকুমাৰ বড়ো ঘৰ নং : 312 বয়স : 23 লিঙ্গ : মহিলা	LQW0293464 ফটো উপলব্ধ	699 নাম : গুৰুৰাম বড়ো পিতাৰ নাম: পোৰাৰাম বড়ো ঘৰ নং : ৩১২ক বয়স : 47 লিঙ্গ : পুৰুষ	LQW1894344 ফটো উপলব্ধ
700 নাম : বৈশাগী বালা বড়ো স্বামীৰ নাম: গুৰু ৰাম বড়ো ঘৰ নং : ৩১২ক বয়স : 42 লিঙ্গ : মহিলা	LQW1895018 ফটো উপলব্ধ	701 নাম : মহেশ্বৰ বৰ্মন পিতাৰ নাম: প্ৰসন্ন ঘৰ নং : ৩১৭ বয়স : 73 লিঙ্গ : পুৰুষ	LQW9244217 ফটো উপলব্ধ	702 নাম : মীৰা বৰ্মন স্বামীৰ নাম: মহেশ্বৰ বৰ্মন ঘৰ নং : ৩১৭ বয়স : 56 লিঙ্গ : মহিলা	LQW9244228 ফটো উপলব্ধ
703 নাম : কনক বৰ্মন পিতাৰ নাম: মহেশ্বৰ বৰ্মন ঘৰ নং : ৩১৭ বয়স : 36 লিঙ্গ : পুৰুষ	LQW1894504 ফটো উপলব্ধ	704 নাম : মনুয় বৰ্মন পিতাৰ নাম: মহেশ্বৰ বৰ্মন ঘৰ নং : ৩১৭ বয়স : 34 লিঙ্গ : পুৰুষ	LQW1894526 ফটো উপলব্ধ	705 নাম : সমিত বৰ্মন পিতাৰ নাম: মহেশ্বৰ বৰ্মন ঘৰ নং : ৩১৭ বয়স : 32 লিঙ্গ : পুৰুষ	LQW1894515 ফটো উপলব্ধ
706 নাম : নিকিতা তালুকদাৰ স্বামীৰ নাম: মনুয় বৰ্মন ঘৰ নং : 317 বয়স : 23 লিঙ্গ : মহিলা	UUI0014787 ফটো উপলব্ধ	S 707 নাম : অঞ্জলী দে স্বামীৰ নাম: তৰুন ঘৰ নং : ৩১৮ বয়স : 70 লিঙ্গ : মহিলা	LQW9244240 ফটো উপলব্ধ	708 নাম : মহেন্দ্ৰ আৰ্য্য পিতাৰ নাম: যোগেশ ঘৰ নং : ৩১৮ বয়স : 56 লিঙ্গ : পুৰুষ	LQW9244251 ফটো উপলব্ধ
709 নাম : অনিতা আৰ্য্য স্বামীৰ নাম: মহেন্দ্ৰ আৰ্য্য ঘৰ নং : ৩১৮ বয়স : 46 লিঙ্গ : মহিলা	LQW9244262 ফটো উপলব্ধ	710 নাম : ভাসান সুত্ৰধৰ পিতাৰ নাম: অলিন সুত্ৰধৰ ঘৰ নং : ৩১৮ক বয়স : 52 লিঙ্গ : পুৰুষ	LQW1894639 ফটো উপলব্ধ	711 নাম : জয়ন্তী সুত্ৰধৰ স্বামীৰ নাম: ভাসান সুত্ৰধৰ ঘৰ নং : ৩১৮ক বয়স : 47 লিঙ্গ : মহিলা	LQW1895007 ফটো উপলব্ধ
712 নাম : দিপালী আৰ্য্য স্বামীৰ নাম: ৰাম প্ৰসাদ আৰ্য্য ঘৰ নং : ৩২০ বয়স : 64 লিঙ্গ : মহিলা	LQW0186494 ফটো উপলব্ধ	713 নাম : তপন আৰ্য্য পিতাৰ নাম: ৰাম প্ৰসাদ আৰ্য্য ঘৰ নং : ৩২০ বয়স : 34 লিঙ্গ : পুৰুষ	LQW0203000 ফটো উপলব্ধ	714 নাম : ৰিণা আৰ্য্য পিতাৰ নাম: ৰাম প্ৰসাদ আৰ্য্য ঘৰ নং : 320 বয়স : 30 লিঙ্গ : মহিলা	LQW1462696 ফটো উপলব্ধ
715 নাম : বিশ্বজিত আৰ্য্য পিতাৰ নাম: ৰাম প্ৰসাদ আৰ্য্য ঘৰ নং : ১২০ বয়স : 27 লিঙ্গ : পুৰুষ	LQW0204024 ফটো উপলব্ধ	S 716 নাম : শূকা আৰ্য্য পিতাৰ নাম: ৰবি আৰ্য্য ঘৰ নং : ৩২০ক বয়স : 47 লিঙ্গ : পুৰুষ	LQW1894684 ফটো উপলব্ধ	717 নাম : সবলা আৰ্য্য স্বামীৰ নাম: শূকা আৰ্য্য ঘৰ নং : ৩২০ক বয়স : 37 লিঙ্গ : মহিলা	LQW1895052 ফটো উপলব্ধ
718 নাম : ৰাম বাহাদুৰ ঘিমিৰে পিতাৰ নাম: হেৰ ঘৰ নং : ৩২১ বয়স : 56 লিঙ্গ : পুৰুষ	LQW9244273 ফটো উপলব্ধ	719 নাম : গোমা দেবী স্বামীৰ নাম: ৰাম ঘৰ নং : ৩২১ বয়স : 53 লিঙ্গ : মহিলা	LQW9244284 ফটো উপলব্ধ	720 নাম : বিশাল ঘিমিৰে পিতাৰ নাম: ৰাম বাহাদুৰ ঘিমিৰে ঘৰ নং : ৩২১ বয়স : 28 লিঙ্গ : পুৰুষ	LQW0203760 ফটো উপলব্ধ



721 নাম : নিপেন আৰ্য্য পিতাৰ নাম: লক্ষন আৰ্য্য ঘৰ নং : 322 বয়স : 57 লিঙ্গ : পুৰুষ	LQW1894413 ফটো উপলব্ধ	722 নাম : জোশনা আৰ্য পিতাৰ নাম: নিপেন আৰ্য ঘৰ নং : 322 বয়স : 55 লিঙ্গ : মহিলা	LQW1483486 ফটো উপলব্ধ	723 নাম : মিঠুন আৰ্য্য পিতাৰ নাম: নিপেন আৰ্য্য ঘৰ নং : 322 বয়স : 30 লিঙ্গ : পুৰুষ	LQW1894753 ফটো উপলব্ধ
724 নাম : গিতা আৰ্য স্বামীৰ নাম: মিঠুন আৰ্য ঘৰ নং : 322 বয়স : 24 লিঙ্গ : মহিলা	LQW1483478 ফটো উপলব্ধ	S 725 নাম : খান্দচন্দ্র দাস পিতাৰ নাম: সুবোধ ঘৰ নং : 323 বয়স : 56 লিঙ্গ : পুৰুষ	LQW9244295 ফটো উপলব্ধ	726 নাম : ৰূপ কুমাৰ দাস পিতাৰ নাম: খান্দু চন্দ্র দাস ঘৰ নং : 323 বয়স : 35 লিঙ্গ : পুৰুষ	LQW0178640 ফটো উপলব্ধ
727 নাম : বৰুন চন্দ্র দাস পিতাৰ নাম: সুবোধ ঘৰ নং : 325 বয়স : 57 লিঙ্গ : পুৰুষ	LQW9245969 ফটো উপলব্ধ	728 নাম : অঞ্জলী বালা দাস স্বামীৰ নাম: বৰুন দাস ঘৰ নং : 325 বয়স : 52 লিঙ্গ : মহিলা	LQW1894991 ফটো উপলব্ধ	729 নাম : বলেন দাস পিতাৰ নাম: বৰুন চন্দ্র দাস ঘৰ নং : 325 বয়স : 39 লিঙ্গ : পুৰুষ	LQW9246393 ফটো উপলব্ধ
730 নাম : চঞ্চলা দাশ স্বামীৰ নাম: বলেন দাশ ঘৰ নং : 325 বয়স : 39 লিঙ্গ : মহিলা	LQW1502343 ফটো উপলব্ধ	731 নাম : প্ৰনিতা দাস স্বামীৰ নাম: কানাই দাস ঘৰ নং : 325 বয়স : 31 লিঙ্গ : মহিলা	LQW1894946 ফটো উপলব্ধ	732 নাম : ৰাকেশ দাশ পিতাৰ নাম: বলেন দাশ ঘৰ নং : 325 বয়স : 24 লিঙ্গ : পুৰুষ	LQW1502335 ফটো উপলব্ধ
733 নাম : কানাই দাস পিতাৰ নাম: বৰুন দাস ঘৰ নং : 325 বয়স : 34 লিঙ্গ : পুৰুষ	LQW1894402 ফটো উপলব্ধ	734 নাম : ঘোনা মুছাহাৰী পিতাৰ নাম: গৌলান দাস ঘৰ নং : 326 বয়স : 57 লিঙ্গ : পুৰুষ	LQW9244319 ফটো উপলব্ধ	735 নাম : মমতা মুছাহাৰী স্বামীৰ নাম: ঘোনা মুছাহাৰী ঘৰ নং : 326 বয়স : 47 লিঙ্গ : মহিলা	LQW9244320 ফটো উপলব্ধ
736 নাম : মঞ্জলা ৰাজবংশী স্বামীৰ নাম: চিত্ৰ ৰাজবংশী ঘৰ নং : 326 বয়স : 42 লিঙ্গ : মহিলা	LQW9245970 ফটো উপলব্ধ	737 নাম : মিল্টন মুছাহাৰী পিতাৰ নাম: ঘোনা মুছাহাৰী ঘৰ নং : 326 বয়স : 21 লিঙ্গ : পুৰুষ	UUI0000851 ফটো উপলব্ধ	738 নাম : মনিষা ৰাজবংশী পিতাৰ নাম: চিত্ৰ ৰাজবংশী ঘৰ নং : 326 বয়স : 21 লিঙ্গ : মহিলা	UUI0125872 ফটো উপলব্ধ
739 নাম : দৈৱকী ৰাজবংশী স্বামীৰ নাম: ৰমেশ ৰাজবংশী ঘৰ নং : 326 ক বয়স : 62 লিঙ্গ : মহিলা	LQW0205021 ফটো উপলব্ধ	740 নাম : চিত্ৰ ৰাজবংশী পিতাৰ নাম: ৰমেশ ৰাজবংশী ঘৰ নং : 326 ক বয়স : 47 লিঙ্গ : পুৰুষ	LQW9246257 ফটো উপলব্ধ	741 নাম : ধৰিত্ৰী দাস ৰাজবংশী স্বামীৰ নাম: ভৰত ৰাজবংশী ঘৰ নং : 326 ক বয়স : 31 লিঙ্গ : মহিলা	UUI0103838 ফটো উপলব্ধ
742 নাম : ৰতেশ্বৰ ৰাজবংশী পিতাৰ নাম: ৰমেশ ৰাজবংশী ঘৰ নং : 326 ক বয়স : 33 লিঙ্গ : পুৰুষ	LQW1125830 ফটো উপলব্ধ	743 নাম : ভাৰত ৰাজবংশী পিতাৰ নাম: ৰমেশ ৰাজবংশী ঘৰ নং : 326 ক বয়স : 36 লিঙ্গ : পুৰুষ	LQW1894311 ফটো উপলব্ধ	744 নাম : অমল্যা আৰ্য্য পিতাৰ নাম: কুঞ্জু ঘৰ নং : 329 বয়স : 78 লিঙ্গ : পুৰুষ	LQW9244331 ফটো উপলব্ধ
745 নাম : ৰঘুনাথ আৰ্য্য পিতাৰ নাম: অমল্যা ঘৰ নং : 329 বয়স : 46 লিঙ্গ : পুৰুষ	LQW9244342 ফটো উপলব্ধ	746 নাম : জয়ন্তী আৰ্য্য স্বামীৰ নাম: বানেশ্বৰ আৰ্য্য ঘৰ নং : 329 বয়স : 41 লিঙ্গ : মহিলা	LQW1894888 ফটো উপলব্ধ	S 747 নাম : পায়েল আৰ্য্য পিতাৰ নাম: বানেশ্বৰ আৰ্য্য ঘৰ নং : 329 ক বয়স : 23 লিঙ্গ : মহিলা	LQW1471978 ফটো উপলব্ধ
748 নাম : বানেশ্বৰ আৰ্য্য পিতাৰ নাম: বাসুদেব আৰ্য্য ঘৰ নং : 329 ক বয়স : 48 লিঙ্গ : পুৰুষ	LQW1894537 ফটো উপলব্ধ	D 749 নাম : কান্তী দাস পিতাৰ নাম: লাল ঘৰ নং : 329 বয়স : 78 লিঙ্গ : পুৰুষ	LQW9244353 ফটো উপলব্ধ	750 নাম : কান্তী দাস পিতাৰ নাম: লাল মোহন দাস ঘৰ নং : 329 বয়স : 77 লিঙ্গ : পুৰুষ	LQW9246155 ফটো উপলব্ধ



<p>751</p> <p>নাম : বেখা দাস স্বামীৰ নাম : কান্তী ঘৰ নং : 329 বয়স : 68 লিঙ্গ : মহিলা</p> <p>ফটো উপলব্ধ</p>	LQW9244364	<p>752</p> <p>নাম : টিটু দাস মাতৃৰ নাম : বেখা দাস ঘৰ নং : 329 বয়স : 32 লিঙ্গ : পুৰুষ</p> <p>ফটো উপলব্ধ</p>	LQW9246100	<p>753</p> <p>নাম : শংকৰী দাস স্বামীৰ নাম : তিতু দাস ঘৰ নং : 329 বয়স : 29 লিঙ্গ : মহিলা</p> <p>ফটো উপলব্ধ</p>	LQW1121276
<p>754</p> <p>নাম : মিঠন দাস পিতাৰ নাম : কান্তী দাস ঘৰ নং : 329 বয়স : 27 লিঙ্গ : পুৰুষ</p> <p>ফটো উপলব্ধ</p>	LQW0285296	<p>755</p> <p>নাম : উত্তম দাস পিতাৰ নাম : কান্তী দাস ঘৰ নং : 329 বয়স : 25 লিঙ্গ : পুৰুষ</p> <p>ফটো উপলব্ধ</p>	LQW1121284	<p>756</p> <p>নাম : নিতাই নাথ পিতাৰ নাম : উপেন নাথ ঘৰ নং : 300 বয়স : 54 লিঙ্গ : পুৰুষ</p> <p>ফটো উপলব্ধ</p>	LQW0193318
<p>757</p> <p>নাম : সুস্মা নাথ পিতাৰ নাম : নিতাই নাথ ঘৰ নং : 300 বয়স : 31 লিঙ্গ : মহিলা</p> <p>ফটো উপলব্ধ</p>	LQW0193375	<p>758</p> <p>নাম : বানী সৰকাৰ স্বামীৰ নাম : হিমাংশু ঘৰ নং : 302 বয়স : 63 লিঙ্গ : মহিলা</p> <p>ফটো উপলব্ধ</p>	LQW9244400	<p>759</p> <p>নাম : বুৰী সৰকাৰ পিতাৰ নাম : হিমাংশু ঘৰ নং : 302 বয়স : 42 লিঙ্গ : মহিলা</p> <p>ফটো উপলব্ধ</p>	LQW9244411
<p>760</p> <p>নাম : পিংকু সৰকাৰ পিতাৰ নাম : হিমাংশু ঘৰ নং : 302 বয়স : 40 লিঙ্গ : পুৰুষ</p> <p>ফটো উপলব্ধ</p>	LQW9244422	<p>761</p> <p>নাম : প্ৰনিতা বিশ্বাস স্বামীৰ নাম : পিংকু সৰকাৰ ঘৰ নং : 332 বয়স : 29 লিঙ্গ : মহিলা</p> <p>ফটো উপলব্ধ</p>	LQW1501014	<p>762</p> <p>নাম : অঞ্জলি নাথ স্বামীৰ নাম : নগেন নাথ ঘৰ নং : 308 বয়স : 51 লিঙ্গ : মহিলা</p> <p>ফটো উপলব্ধ</p>	LQW9244444
<p>763</p> <p>নাম : লক্ষী নাথ স্বামীৰ নাম : বাদল নাথ ঘৰ নং : 308 বয়স : 50 লিঙ্গ : মহিলা</p> <p>ফটো উপলব্ধ</p>	LQW9244433	<p>764</p> <p>নাম : গোবিন্দ নাথ পিতাৰ নাম : নগেন নাথ ঘৰ নং : 308 বয়স : 32 লিঙ্গ : পুৰুষ</p> <p>ফটো উপলব্ধ</p>	LQW1894424	<p>765</p> <p>নাম : সুৰেন মেধী পিতাৰ নাম : কুৰব ঘৰ নং : 305 বয়স : 69 লিঙ্গ : পুৰুষ</p> <p>ফটো উপলব্ধ</p>	LQW9244455
<p>766</p> <p>নাম : শকুন্তলা মেধি স্বামীৰ নাম : সুৰেন ঘৰ নং : 305 বয়স : 60 লিঙ্গ : মহিলা</p> <p>ফটো উপলব্ধ</p>	LQW9244466	<p>767</p> <p>নাম : উটুৰা দাস স্বামীৰ নাম : বনোমালী ঘৰ নং : 305 বয়স : 55 লিঙ্গ : মহিলা</p> <p>ফটো উপলব্ধ</p>	LQW9244477	<p>768</p> <p>নাম : মানস দাস মাতৃৰ নাম : উত্তৰা দাস ঘৰ নং : 305 বয়স : 37 লিঙ্গ : পুৰুষ</p> <p>ফটো উপলব্ধ</p>	LQW1894399
<p>769</p> <p>নাম : ৰাজু মেধী পিতাৰ নাম : সুৰেন মেধী ঘৰ নং : 305 বয়স : 37 লিঙ্গ : পুৰুষ</p> <p>ফটো উপলব্ধ</p>	LQW0180513	<p>770</p> <p>নাম : জমি মেধি স্বামীৰ নাম : ৰাজু মেধি ঘৰ নং : 335 বয়স : 23 লিঙ্গ : মহিলা</p> <p>ফটো উপলব্ধ</p>	UUI0016683	<p>771</p> <p>নাম : নলিতা দাস মেধি স্বামীৰ নাম : অশান্ত মেধি ঘৰ নং : 337 বয়স : 50 লিঙ্গ : মহিলা</p> <p>ফটো উপলব্ধ</p>	CGJ5335808
<p>772</p> <p>নাম : অমিত মেধি পিতাৰ নাম : অশান্ত মেধি ঘৰ নং : 337 বয়স : 25 লিঙ্গ : পুৰুষ</p> <p>ফটো উপলব্ধ</p>	LQW0421156	<p>773</p> <p>নাম : ৰত্নেশ্বৰ বৰ্মন অন্যান্য : তীল বৰ্মন ঘৰ নং : 308 বয়স : 61 লিঙ্গ : পুৰুষ</p> <p>ফটো উপলব্ধ</p>	LQW0081976	<p>774</p> <p>নাম : তীল বৰ্মন স্বামীৰ নাম : ৰত্নেশ্বৰ বৰ্মন ঘৰ নং : 308 বয়স : 54 লিঙ্গ : মহিলা</p> <p>ফটো উপলব্ধ</p>	LQW1894822
<p>775</p> <p>নাম : প্ৰফুল্ল বৰ্মন পিতাৰ নাম : তীল বৰ্মন ঘৰ নং : 308 বয়স : 29 লিঙ্গ : পুৰুষ</p> <p>ফটো উপলব্ধ</p>	LQW0082156	<p>776</p> <p>নাম : যতিমা বড়ো স্বামীৰ নাম : ৰাজকুমাৰ বড়ো ঘৰ নং : 339 বয়স : 54 লিঙ্গ : মহিলা</p> <p>ফটো উপলব্ধ</p>	LQW0082206	<p>777</p> <p>নাম : ৰাজকুমাৰ বড়ো পিতাৰ নাম : ভগীৰথ বড়ো ঘৰ নং : 339 বয়স : 43 লিঙ্গ : পুৰুষ</p> <p>ফটো উপলব্ধ</p>	LQW0082248
<p>778</p> <p>নাম : ৰাজু বড়ো পিতাৰ নাম : ৰাজকুমাৰ বড়ো ঘৰ নং : 339 বয়স : 33 লিঙ্গ : পুৰুষ</p> <p>ফটো উপলব্ধ</p>	LQW0082297	<p>779</p> <p>নাম : ৰাজীৰ বড়ো পিতাৰ নাম : ৰাজকুমাৰ বড়ো ঘৰ নং : 339 বয়স : 31 লিঙ্গ : পুৰুষ</p> <p>ফটো উপলব্ধ</p>	LQW0082339	<p>780</p> <p>নাম : কনিকা বড়ো স্বামীৰ নাম : ৰাজু বড়ো ঘৰ নং : 339 বয়স : 30 লিঙ্গ : মহিলা</p> <p>ফটো উপলব্ধ</p>	LQW0082347



781 নাম : বীনা মুছাহাৰী স্বামীৰ নাম : নাৰায়ন মুছাহাৰী ঘৰ নং : 340 বয়স : 48 লিঙ্গ : মহিলা	LQW0082636 ফটো উপলব্ধ	782 নাম : নাৰায়ন মুছাহাৰী পিতাৰ নাম : সাত্ৰাম মুছাহাৰী ঘৰ নং : 340 বয়স : 42 লিঙ্গ : পুৰুষ	LQW0082677 ফটো উপলব্ধ	783 নাম : দিল কুমাৰী দৰ্জী স্বামীৰ নাম : কৃষ্ণ দৰ্জী ঘৰ নং : 385 বয়স : 28 লিঙ্গ : মহিলা	LQW0363077 ফটো উপলব্ধ
784 নাম : চম্পা আৰ্য্য স্বামীৰ নাম : অজীত আৰ্য্য ঘৰ নং : 345 বয়স : 35 লিঙ্গ : মহিলা	LQW0188573 ফটো উপলব্ধ	785 নাম : বেণু মালাকাৰ স্বামীৰ নাম : প্ৰদীপ মালাকাৰ ঘৰ নং : 354 বয়স : 34 লিঙ্গ : মহিলা	LQW0425520 ফটো উপলব্ধ	786 নাম : পংকজ নেপাল পিতাৰ নাম : পৰসু ৰাম নেপাল ঘৰ নং : 362 বয়স : 28 লিঙ্গ : পুৰুষ	LQW0253013 ফটো উপলব্ধ
787 নাম : চিৰঞ্জীৱ দাস পিতাৰ নাম : হৰি দাস ঘৰ নং : 899 বয়স : 25 লিঙ্গ : পুৰুষ	LQW0517599 ফটো উপলব্ধ	788 নাম : কৃষ্ণ সাহা পিতাৰ নাম : মনতোষ সাহা ঘৰ নং : 482 বয়স : 26 লিঙ্গ : পুৰুষ	LQW0251991 ফটো উপলব্ধ	789 নাম : ধীৰজ বৰাল পিতাৰ নাম : ভীম বৰাল ঘৰ নং : 484 বয়স : 27 লিঙ্গ : পুৰুষ	LQW0252874 ফটো উপলব্ধ
790 নাম : ৰাম বাহাদুৰ ভূজেল পিতাৰ নাম : পদম বাহাদুৰ ভূজেল ঘৰ নং : 485 বয়স : 81 লিঙ্গ : পুৰুষ	LQW0252064 ফটো উপলব্ধ	791 নাম : শিৱজিত মণ্ডল মাতৃৰ নাম : প্ৰমিলা মণ্ডল ঘৰ নং : 492 বয়স : 27 লিঙ্গ : পুৰুষ	LQW0252080 ফটো উপলব্ধ	792 নাম : সূৰ্য্য কৰ্মকাৰ স্বামীৰ নাম : শিৱজিত মণ্ডল ঘৰ নং : 0492 বয়স : 26 লিঙ্গ : মহিলা	UUI0020263 ফটো উপলব্ধ
793 নাম : অৰূপ বড়ো পিতাৰ নাম : মংগল বড়ো ঘৰ নং : 493 বয়স : 22 লিঙ্গ : পুৰুষ	LQW1472737 ফটো উপলব্ধ	794 নাম : ৰাহুল প্ৰধান পিতাৰ নাম : মকুন্দ প্ৰধান ঘৰ নং : 503 বয়স : 26 লিঙ্গ : পুৰুষ	LQW0421594 ফটো উপলব্ধ	795 নাম : মৰমী ৰায় স্বামীৰ নাম : অজয় কলিতা ঘৰ নং : 516 বয়স : 20 লিঙ্গ : মহিলা	UUI0054734 ফটো উপলব্ধ
796 নাম : হোমি দেৱী স্বামীৰ নাম : জিতেন্দ্ৰ খাৰ্কা ঘৰ নং : 518 বয়স : 27 লিঙ্গ : মহিলা	LQW0419820 ফটো উপলব্ধ	797 নাম : ৰুকা প্ৰধান পিতাৰ নাম : খৰ্গ প্ৰধান ঘৰ নং : 530 বয়স : 27 লিঙ্গ : মহিলা	LQW1154483 ফটো উপলব্ধ	798 নাম : সূভাষ বৰুৱাল পিতাৰ নাম : চন্দ্ৰ বাহাদুৰ বৰুৱাল ঘৰ নং : 543 বয়স : 28 লিঙ্গ : পুৰুষ	UUI0071886 ফটো উপলব্ধ
799 নাম : ইন্দ্ৰ বৰাল পিতাৰ নাম : চন্দ্ৰ বৰাল ঘৰ নং : 557 বয়স : 34 লিঙ্গ : পুৰুষ	LQW0238584 ফটো উপলব্ধ	800 নাম : বীণা ছেত্ৰী স্বামীৰ নাম : হিম ছেত্ৰী ঘৰ নং : 608 বয়স : 49 লিঙ্গ : মহিলা	LQW0287557 ফটো উপলব্ধ	801 নাম : ৰিয়া শৰ্মা স্বামীৰ নাম : দীপক নেওপানে ঘৰ নং : 614 বয়স : 23 লিঙ্গ : মহিলা	LQW2015956 ফটো উপলব্ধ
802 নাম : গংগা গৌতম পিতাৰ নাম : কুব্ৰ গৌতম ঘৰ নং : 633 বয়স : 27 লিঙ্গ : পুৰুষ	LQW0238634 ফটো উপলব্ধ	803 নাম : খগেন্দ্ৰ অধিকাৰি পিতাৰ নাম : ঘনশ্যাম অধিকাৰী ঘৰ নং : 635 বয়স : 34 লিঙ্গ : পুৰুষ	LQW0253203 ফটো উপলব্ধ	804 নাম : ৰূপা প্ৰধান স্বামীৰ নাম : ইন্দ্ৰ বাহাদুৰ প্ৰধান ঘৰ নং : 0644 বয়স : 26 লিঙ্গ : মহিলা	LQW2015493 ফটো উপলব্ধ
805 নাম : ৰিপম টুংগেল পিতাৰ নাম : শিৱু টুংগেল ঘৰ নং : 651 বয়স : 26 লিঙ্গ : পুৰুষ	LQW1994102 ফটো উপলব্ধ	S2 806 নাম : অমন ঘিমিৰে পিতাৰ নাম : দীৰ্ঘাৰাম ঘিমিৰে ঘৰ নং : 656 বয়স : 22 লিঙ্গ : পুৰুষ	LQW2001006 ফটো উপলব্ধ	807 নাম : শান্তিৰাম মিশ্ৰ পিতাৰ নাম : চুডামনি মিশ্ৰ ঘৰ নং : 663 বয়স : 43 লিঙ্গ : পুৰুষ	BSW7837221 ফটো উপলব্ধ
808 নাম : দুৰ্গা দেৱী মিশ্ৰ স্বামীৰ নাম : শান্তিৰাম মিশ্ৰ ঘৰ নং : 663 বয়স : 36 লিঙ্গ : মহিলা	BSW0172494 ফটো উপলব্ধ	809 নাম : ৰোহন দৰ্জী পিতাৰ নাম : মন বাহাদুৰ দৰ্জী ঘৰ নং : 670 বয়স : 24 লিঙ্গ : পুৰুষ	UUI0054502 ফটো উপলব্ধ	810 নাম : মনিকা ৰাভা স্বামীৰ নাম : বদু ৰাভা ঘৰ নং : 672 বয়স : 37 লিঙ্গ : মহিলা	LQW0517532 ফটো উপলব্ধ



811 নাম : দুৰ্গা লামিছানে স্বামীৰ নাম : চন্দ্ৰ লামিছানে ঘৰ নং : 681 বয়স : 33 লিঙ্গ : মহিলা	LQW0253054 ফটো উপলব্ধ	812 নাম : সংগিতা দাহাল স্বামীৰ নাম : খেমৰাজ বৰাল ঘৰ নং : 684 বয়স : 28 লিঙ্গ : মহিলা	LQW0253021 ফটো উপলব্ধ	813 নাম : সমিক্ষ্যা বৰাল পিতাৰ নাম : হেম সগৰ বৰাল ঘৰ নং : 688 বয়স : 22 লিঙ্গ : মহিলা	LQW1531656 ফটো উপলব্ধ
814 নাম : বিজু দৈমাৰী স্বামীৰ নাম : দেৱ হাসাৰ দৈমাৰী ঘৰ নং : 690 বয়স : 25 লিঙ্গ : মহিলা	LQW0243634 ফটো উপলব্ধ	# 815 নাম : দিল মায়া নেৱাৰ স্বামীৰ নাম : বালক প্ৰধান ঘৰ নং : হাটুস নো. 706 বয়স : 23 লিঙ্গ : মহিলা	LQW0294405 ফটো উপলব্ধ	816 নাম : লক্ষী গয়াৰী স্বামীৰ নাম : ৰমেশ গয়াৰী ঘৰ নং : 709 বয়স : 29 লিঙ্গ : মহিলা	LQW1144807 ফটো উপলব্ধ
S 817 নাম : ৰেনকা দেৱী পিতাৰ নাম : বিষ্ণু কুমাৰ কটোৱাল ঘৰ নং : 713 বয়স : 20 লিঙ্গ : মহিলা	UU10054007 ফটো উপলব্ধ	818 নাম : কৰন লিম্বু লিম্বু পিতাৰ নাম : বাৰাজ লিম্বু লিম্বু ঘৰ নং : 721 বয়স : 21 লিঙ্গ : পুৰুষ	UU10116129 ফটো উপলব্ধ	819 নাম : পুষ্পা বৰাল স্বামীৰ নাম : কেশৱ বৰাল ঘৰ নং : 743 বয়স : 39 লিঙ্গ : মহিলা	LQW0005400 ফটো উপলব্ধ
820 নাম : জীবন ভূসল পিতাৰ নাম : চান্তী ৰাম ভূসল ঘৰ নং : 743 বয়স : 25 লিঙ্গ : পুৰুষ	LQW1168137 ফটো উপলব্ধ	821 নাম : প্ৰহ্লাদ মদাহি পিতাৰ নাম : পবিন মদাহি ঘৰ নং : 0765 বয়স : 26 লিঙ্গ : পুৰুষ	LQW1155845 ফটো উপলব্ধ	822 নাম : পদমী বড়ো স্বামীৰ নাম : জাৱা বড়ো ঘৰ নং : 799 বয়স : 34 লিঙ্গ : মহিলা	LQW1988294 ফটো উপলব্ধ
S2 823 নাম : বিতমনি গয়াৰী পিতাৰ নাম : কীৰ্ত্তি চন্দ্ৰ গয়াৰী ঘৰ নং : 806 বয়স : 25 লিঙ্গ : পুৰুষ	LQW0363242 ফটো উপলব্ধ	824 নাম : বেণু গয়াৰী পিতাৰ নাম : ৰমেশ গয়াৰী ঘৰ নং : 809 বয়স : 39 লিঙ্গ : মহিলা	LQW0380360 ফটো উপলব্ধ	825 নাম : ৰজনী শূগীয়াৰী পিতাৰ নাম : সুৰেন শূগীয়াৰী ঘৰ নং : 892 বয়স : 27 লিঙ্গ : পুৰুষ	LQW0365080 ফটো উপলব্ধ
826 নাম : অজয় বসুমতাৰী পিতাৰ নাম : কামেশ্বৰ বসুমতাৰী ঘৰ নং : 904 বয়স : 25 লিঙ্গ : পুৰুষ	UU10007765 ফটো উপলব্ধ	# 827 নাম : বিবেক মৈনালী পিতাৰ নাম : অজুন কুমাৰ মৈনালী ঘৰ নং : 957 বয়স : 26 লিঙ্গ : পুৰুষ	LQW0251934 ফটো উপলব্ধ	828 নাম : বীণা মৈদালি পিতাৰ নাম : জয় প্ৰসাদ মৈদালি ঘৰ নং : 957 ক বয়স : 46 লিঙ্গ : মহিলা	LQW0427310 ফটো উপলব্ধ
829 নাম : টিকা মৈনঅলি স্বামীৰ নাম : অজুন কুমাৰ মৈনঅলি ঘৰ নং : 859 ক বয়স : 42 লিঙ্গ : মহিলা	LQW0395491 ফটো উপলব্ধ	830 নাম : ধন বড়ো পিতাৰ নাম : নবিন বড়ো ঘৰ নং : 906 বয়স : 54 লিঙ্গ : পুৰুষ	LQW0203372 ফটো উপলব্ধ	831 নাম : গনেশ ৰাজবংশী অন্যান্য : ৰালুল ৰাজবংশী ঘৰ নং : 999 বয়স : 30 লিঙ্গ : পুৰুষ	LQW1470863 ফটো উপলব্ধ
832 নাম : সোনিমা নাৰ্জাৰী স্বামীৰ নাম : চায়া ৰাম নাৰ্জাৰি ঘৰ নং : 1010 বয়স : 26 লিঙ্গ : মহিলা	LQW0543884 ফটো উপলব্ধ	833 নাম : ছায়া ৰাম নাৰ্জাৰী পিতাৰ নাম : গোল্লা নাৰ্জাৰি ঘৰ নং : 1010 বয়স : 26 লিঙ্গ : পুৰুষ	LQW0528117 ফটো উপলব্ধ	834 নাম : কবিতা বড়ো স্বামীৰ নাম : পবিত্ৰ বড়ো ঘৰ নং : 1013 বয়স : 45 লিঙ্গ : মহিলা	LQW1118033 ফটো উপলব্ধ
# 835 নাম : তাৰা ছেত্ৰী স্বামীৰ নাম : ক্ষেমৰাজ ছেত্ৰী ঘৰ নং : 84 ক বয়স : 45 লিঙ্গ : মহিলা	LQW2937839 ফটো উপলব্ধ	836 নাম : তুলসা মৈনালী স্বামীৰ নাম : বিবেক মৈনালী ঘৰ নং : সা/ও বিবেক মৈনালী বয়স : 26 লিঙ্গ : মহিলা	UU10053637 ফটো উপলব্ধ	837 নাম : দীপিকা খৰ্কা পিতাৰ নাম : জ্ঞান বাহাদুৰ খৰ্কা ঘৰ নং : চৌলকাৰা বয়স : 23 লিঙ্গ : মহিলা	LQW1993252 ফটো উপলব্ধ
838 নাম : দীপ দেৱ নাথ পিতাৰ নাম : জীবন দেৱ নাথ ঘৰ নং : ছাউলকাৰা বয়স : 20 লিঙ্গ : পুৰুষ	UU10050385 ফটো উপলব্ধ	839 নাম : কৃষ্ণ ছেত্ৰী পিতাৰ নাম : হিম ছেত্ৰী ঘৰ নং : এইচ নো 342 বয়স : 26 লিঙ্গ : পুৰুষ	UU10136671 ফটো উপলব্ধ	840 নাম : অৰ্জুন ছেত্ৰী পিতাৰ নাম : হিম ছেত্ৰী ঘৰ নং : এইচ নো 342 বয়স : 19 লিঙ্গ : পুৰুষ	UU10136804 ফটো উপলব্ধ

# 841	LQW0068429
নাম : সুৰজ ঘিমিৰে পিতাৰ নাম : ধুবলীয়া ঘিমিৰে ঘৰ নং : এইচ নো 280 আ বয়স : 37 লিঙ্গ : পুৰুষ	ফটো উপলব্ধ

# 842	LQW2015998
নাম : ৰিতম সাহা পিতাৰ নাম : ৰোহিন্দ্র সাহা ঘৰ নং : 282 বয়স : 41 লিঙ্গ : পুৰুষ	ফটো উপলব্ধ

Q 843	LQW1985605
নাম : মিলন সাহা অন্যান্য : জয়ন্ত সাহা ঘৰ নং : নিকাচি এৰিয়া বয়স : 50 লিঙ্গ : পুৰুষ	ফটো উপলব্ধ



844	1	UUU0154765	নাম : বিনীতা মিজাৰ পিতাৰ নাম: ছত্ৰ বাহাদুৰ মিজাৰ ঘৰ নং : 251 বয়স : 19 লিঙ্গ : মহিলা	ফটো উপলব্ধ	845	1	UUU0154690	নাম : শ্ৰেণী দাস স্বামীৰ নাম: চম্পক দাস ঘৰ নং : 157 বয়স : 27 লিঙ্গ : মহিলা	ফটো উপলব্ধ	846	1	LQW0361014	নাম : ৰেখা প্ৰধান স্বামীৰ নাম: দেব কুমাৰ প্ৰধান ঘৰ নং : এইচ নো 133 বয়স : 34 লিঙ্গ : মহিলা	ফটো উপলব্ধ
847	1	UUU0158675	নাম : বুকা দাহাল পিতাৰ নাম: নেত্ৰ প্ৰসাদ দাহাল ঘৰ নং : 258 বয়স : 19 লিঙ্গ : মহিলা	ফটো উপলব্ধ	848	1	CFM7192339	নাম : ৰীণা বালা স্বামীৰ নাম: প্ৰবিন আৰ্য্য ঘৰ নং : 998 বয়স : 29 লিঙ্গ : মহিলা	ফটো উপলব্ধ	849	1	LQW0217075	নাম : প্ৰসেনজিত আৰ্য্য পিতাৰ নাম: গনেশ চন্দ্ৰ আৰ্য্য ঘৰ নং : 998 বয়স : 28 লিঙ্গ : পুৰুষ	ফটো উপলব্ধ
850	1	LQW0217422	নাম : অপূৰ্ব অৰ্জ্য্যা পিতাৰ নাম: সুনীল অৰ্জ্য্যা ঘৰ নং : 998 বয়স : 33 লিঙ্গ : পুৰুষ	ফটো উপলব্ধ	S 851	1	LQW0440958	নাম : মেঘ নাথ পিতাৰ নাম: প্ৰেম বাহাদুৰ কতোআল ঘৰ নং : 711 বয়স : 26 লিঙ্গ : পুৰুষ	ফটো উপলব্ধ	852	1	LQW0284216	নাম : কম্পনা দেবী স্বামীৰ নাম: এম কুমাৰ নেওপানে ঘৰ নং : 261 বয়স : 38 লিঙ্গ : মহিলা	ফটো উপলব্ধ
#1 853	1	UUU0003400	নাম : অনামিকা বস্মেত পিতাৰ নাম: ৰাজু বচনেত ঘৰ নং : 232 A বয়স : 20 লিঙ্গ : মহিলা	ফটো উপলব্ধ	#1 854	1	CFM1134527	নাম : ৰাজু পিতাৰ নাম: ভীম বাহাদুৰ বস্মেত ঘৰ নং : 232 A বয়স : 45 লিঙ্গ : পুৰুষ	ফটো উপলব্ধ	#1 855	1	LQW0187534	নাম : মায়ী ছেত্ৰী স্বামীৰ নাম: ৰাজু বস্মেত ঘৰ নং : 232 A বয়স : 38 লিঙ্গ : মহিলা	ফটো উপলব্ধ
856	1	LQW0509182	নাম : অনিতা ৰয় স্বামীৰ নাম: প্ৰাণজীত মণ্ডল ঘৰ নং : 892ক বয়স : 23 লিঙ্গ : মহিলা	ফটো উপলব্ধ	857	1	UUU0165324	নাম : নিকেশ অধিকাৰী পিতাৰ নাম: লোকেন্দ্ৰ অধিকাৰী ঘৰ নং : 232 বয়স : 18 লিঙ্গ : পুৰুষ	ফটো উপলব্ধ	858	1	UUU0167312	নাম : দিপিকা আৰ্য্য স্বামীৰ নাম: বুদ্ধেশ্বৰ ৰায় ঘৰ নং : 308 বয়স : 20 লিঙ্গ : মহিলা	ফটো উপলব্ধ
859	1	UUU0167841	নাম : অপু সাহা মাতৃৰ নাম: দলুৰানী সাহা ঘৰ নং : 348 বয়স : 19 লিঙ্গ : পুৰুষ	ফটো উপলব্ধ	860	1	UUU0144865	নাম : গোপাল কাৰ্কী পিতাৰ নাম: দিলীপ কাৰ্কী ঘৰ নং : 241 বয়স : 19 লিঙ্গ : পুৰুষ	ফটো উপলব্ধ	861	1	LQW0481820	নাম : ৰাকেশ বৈশ্য পিতাৰ নাম: হৰেন বৈশ্য ঘৰ নং : 169 বয়স : 26 লিঙ্গ : পুৰুষ	ফটো উপলব্ধ
862	1	LQW0455527	নাম : কৃতিক বৰাল পিতাৰ নাম: কেদাৰ নাথ বৰাল ঘৰ নং : 214 বয়স : 24 লিঙ্গ : পুৰুষ	ফটো উপলব্ধ	863	1	UUU0176776	নাম : কুমাৰ ছেত্ৰী পিতাৰ নাম: কৃষ্ণ বাহাদুৰ বিষ্ট ঘৰ নং : 175খ বয়স : 21 লিঙ্গ : পুৰুষ	ফটো উপলব্ধ	864	1	UUU0176883	নাম : শয়ন সাহা পিতাৰ নাম: স্বপন সাহা ঘৰ নং : 380 ক বয়স : 18 লিঙ্গ : পুৰুষ	ফটো উপলব্ধ
865	1	UUU0185454	নাম : ভায়োলীনা দাস পিতাৰ নাম: মৃদল দাস ঘৰ নং : 196ক বয়স : 18 লিঙ্গ : মহিলা	ফটো উপলব্ধ	866	1	UUU0186726	নাম : ৰাজ বৈশ্য পিতাৰ নাম: হৰেন বৈশ্য ঘৰ নং : 169 বয়স : 21 লিঙ্গ : পুৰুষ	ফটো উপলব্ধ	867	1	UUU0186734	নাম : কৰন কেৰালা পিতাৰ নাম: কৰ্ণ কেৰালা ঘৰ নং : 249 বয়স : 18 লিঙ্গ : পুৰুষ	ফটো উপলব্ধ
868	1	UUU0186833	নাম : শিৰম ভূজেল পিতাৰ নাম: ধন বাহাদুৰ ভূজেল ঘৰ নং : 248 বয়স : 22 লিঙ্গ : পুৰুষ	ফটো উপলব্ধ	869	1	UUU0188375	নাম : সুস্মিতা ভূজেল পিতাৰ নাম: ধন বাহাদুৰ ভূজেল ঘৰ নং : 248 বয়স : 24 লিঙ্গ : মহিলা	ফটো উপলব্ধ	870	1	UUU0188706	নাম : ৰচিনা আকতাৰ স্বামীৰ নাম: ৰফিকুল খান ঘৰ নং : 165 বয়স : 27 লিঙ্গ : মহিলা	ফটো উপলব্ধ
871	1	UUU0191510	নাম : ইলা বড়ো স্বামীৰ নাম: বিষ্ণু বড়ো ঘৰ নং : 342 বয়স : 38 লিঙ্গ : মহিলা	ফটো উপলব্ধ	872	1	LQW1452168	নাম : যুগস্মিতা দাস পিতাৰ নাম: অজিত দাস ঘৰ নং : 201 বয়স : 22 লিঙ্গ : মহিলা	ফটো উপলব্ধ	873	1	LQW0006271	নাম : বিষ্ণু বড়ো পিতাৰ নাম: চকীৰাম ঘৰ নং : 342 বয়স : 41 লিঙ্গ : পুৰুষ	ফটো উপলব্ধ



874	1	LQW9245652
নাম : মায়ী কাকী স্বামীৰ নাম : ববীন কাকী ঘৰ নং : 255 বয়স : 35 লিঙ্গ : মহিলা		
ফটো উপলব্ধ		

875	1	LQW9246484
নাম : ববীন কাকী পিতাৰ নাম : হস্ত বাহাদুৰ কাকী ঘৰ নং : 255 বয়স : 36 লিঙ্গ : পুৰুষ		
ফটো উপলব্ধ		

876	1	CFM1321615
নাম : নিজ বসুমতাৰী পিতাৰ নাম : ৰূপচন বসুমতাৰী ঘৰ নং : 339 বয়স : 32 লিঙ্গ : মহিলা		
ফটো উপলব্ধ		

877	1	LQW0004868
নাম : মাম্পী সাহা স্বামীৰ নাম : ৰিতম ঘৰ নং : 282 বয়স : 37 লিঙ্গ : মহিলা		
ফটো উপলব্ধ		

878	1	LQW0004866
নাম : মমতা সাহা স্বামীৰ নাম : ৰনেন্দ্ৰ সাহা ঘৰ নং : 282 বয়স : 70 লিঙ্গ : মহিলা		
ফটো উপলব্ধ		



879	1	UUI0195172
নাম : বাশিদা খাতুন স্বামীৰ নাম : মজিব্বৰ খান ঘৰ নং : 165 বয়স : 26 লিঙ্গ : মহিলা		
ফটো উপলব্ধ		

880	1	UUI0196014
নাম : বাতাসী আৰ্য্য স্বামীৰ নাম : সুৰঞ্জিত সাহা ঘৰ নং : 486 বয়স : 26 লিঙ্গ : মহিলা		
ফটো উপলব্ধ		

881	1	DZN4107108
নাম : মীনাক্ষী কৈৰালা পিতাৰ নাম : থামান কৈৰালা ঘৰ নং : 284 বয়স : 27 লিঙ্গ : মহিলা		
ফটো উপলব্ধ		

882	1	DZN4176434
নাম : লিম্পা কৈৰালা পিতাৰ নাম : থামান কৈৰালা ঘৰ নং : 284 বয়স : 31 লিঙ্গ : মহিলা		
ফটো উপলব্ধ		

S 883	1	UUI0197624
নাম : বিজলী বসুমতাৰী স্বামীৰ নাম : মহেন্দ্ৰ বসুমতাৰী ঘৰ নং : 35 বয়স : 18 লিঙ্গ : মহিলা		
ফটো উপলব্ধ		

884	1	UUI0198085
নাম : কৃষ্ণা সাহা পিতাৰ নাম : বনেন্দ্ৰ সাহা ঘৰ নং : 282 A বয়স : 48 লিঙ্গ : মহিলা		
ফটো উপলব্ধ		

885	1	GGF6741851
নাম : চন্দ্ৰ ছেত্ৰী পিতাৰ নাম : ৰঞ্জিত ছেত্ৰী ঘৰ নং : 275 ক বয়স : 36 লিঙ্গ : মহিলা		
ফটো উপলব্ধ		

886	1	CFM1160981
নাম : থমন বাহাদুৰ পিতাৰ নাম : ধৰ্মধোজ কৈৰালা ঘৰ নং : 284 বয়স : 61 লিঙ্গ : পুৰুষ		
ফটো উপলব্ধ		

887	1	CFM1160992
নাম : সিমাৰাণী সাহা স্বামীৰ নাম : থমন বাহাদুৰ কৈৰালা ঘৰ নং : 284 বয়স : 53 লিঙ্গ : মহিলা		
ফটো উপলব্ধ		

888	1	UUI0208249
নাম : বিপ্লৱ আৰ্য্য পিতাৰ নাম : বানেশ্বৰ আৰ্য্য ঘৰ নং : 327 ক বয়স : 22 লিঙ্গ : পুৰুষ		
ফটো উপলব্ধ		

ভোটাৰৰ সাৰাংশ

A) ভোটাৰৰ সংখ্যা

	তালিকাৰ প্ৰকাৰ	তালিকাৰ চিনাক্তকৰণ	ভোটাৰৰ সংখ্যা							
			পুৰুষ	মহিলা	৩য় লিঙ্গ	মুঠ				
I	মূল তালিকা	মূল তালিকা	বিশেষ সংশোধন, 2026 চনৰ পূৰ্বৰ 2025 চনৰ মূল তালিকাৰ লগত থকা সংযোজন সমূহ একত্ৰিতকৰণ কৰা তালিকা।				419	424	0	843
II	যোগ তালিকা	পৰিপূৰক 1	বিশেষ সংক্ষিপ্ত সংশোধন, 2026				16	19	0	35
		পৰিপূৰক 2	অনবিচ্ছিন্ন সংশোধন 2026				2	8	0	10
			মুঠ				18	27	0	45
III	বিয়োজন তালিকা	পৰিপূৰক 1	বিশেষ সংক্ষিপ্ত সংশোধন, 2026				22	31	0	53
		পৰিপূৰক 2	অনবিচ্ছিন্ন সংশোধন 2026				3	5	0	8
			মুঠ				25	36	0	61
IV	লিংগ ক্ষেত্ৰত পৰিবৰ্তনৰ বাবে পাৰ্থক্য					0	0	0	0	
এই সংশোধনৰ পিছত ভোটাৰ তালিকাত ভোটাৰৰ মুঠ সংখ্যা (I+II-III+IV)						412	415	0	827	

B) শুধৰনীৰ সংখ্যা

তালিকাৰ প্ৰকাৰ	তালিকাৰ চিনাক্তকৰণ	শুধৰনীৰ সংখ্যা
পৰিপূৰক 1	বিশেষ সংক্ষিপ্ত সংশোধন, 2026	26
পৰিপূৰক 2	অনবিচ্ছিন্ন সংশোধন 2026	5
	মুঠ	31

নিৰ্বাচক পঞ্জীয়ন বিষয়াৰ স্বাক্ষৰ

E-মৃত, S-স্থানান্তৰিত/ বাসস্থান পৰিবৰ্তন, R-প্ৰতিলিপি, M-নিখোজ, Q-অযোগ্য