



ভোটাৰ তালিকা 2026 S03 অসম

বিধানসভা সমষ্টিৰ নম্বৰ, নাম আৰু সংৰক্ষণৰ স্থিতি : 42 - বাক্সা (অনুসূচিত জনজাতি)		খণ্ড নং : 95																			
এই বিধানসভা সমষ্টিত কোন সংসদীয় সমষ্টিৰ অন্তৰ্গত তাৰ নম্বৰ, নাম আৰু সংৰক্ষণ স্থিতি : 1 - কোকৰাঝাৰ (অনুসূচিত জনজাতি)																					
1. সংশোধনৰ বিৱৰণ																					
সংশোধনৰ বছৰ	2026	তালিকাৰ চিনাক্তকৰণ																			
ভিত্তি তাৰিখ	01-04-2026	বিশেষ সংশোধন, 2026 চনৰ পূৰ্বৰ 2025 চনৰ মূল তালিকাৰ লগত থকা সংযোজন সমূহ একত্ৰিতকৰণ কৰা তালিকা।																			
সংশোধনৰ প্ৰকাৰ	বিশেষ সংশোধন 2026																				
প্ৰকাশনৰ তাৰিখ	23-03-2026																				
2. খণ্ড আৰু ভোটগ্ৰহন কেন্দ্ৰৰ বিৱৰণ																					
খণ্ডৰ অন্তৰ্গত এলেকা সমূহৰ নম্বৰ আৰু নাম																					
1-লাউখাটা	<table border="1" style="width: 100%; border-collapse: collapse;"> <tr> <td>মূল চহৰ/গাওঁ</td> <td>: লাউকাটা</td> </tr> <tr> <td>ৱাৰ্ড নং</td> <td>:</td> </tr> <tr> <td>ডাকঘৰ</td> <td>: শিমলা</td> </tr> <tr> <td>পুলিচ থানা</td> <td>: শিমলা</td> </tr> <tr> <td>ব্লক</td> <td>: জালাহ</td> </tr> <tr> <td>ৰাজহ চক্ৰ</td> <td>: জালাহ</td> </tr> <tr> <td>জিলা</td> <td>: বাক্সা</td> </tr> <tr> <td>পিনকোড</td> <td>: 781330</td> </tr> </table>					মূল চহৰ/গাওঁ	: লাউকাটা	ৱাৰ্ড নং	:	ডাকঘৰ	: শিমলা	পুলিচ থানা	: শিমলা	ব্লক	: জালাহ	ৰাজহ চক্ৰ	: জালাহ	জিলা	: বাক্সা	পিনকোড	: 781330
মূল চহৰ/গাওঁ	: লাউকাটা																				
ৱাৰ্ড নং	:																				
ডাকঘৰ	: শিমলা																				
পুলিচ থানা	: শিমলা																				
ব্লক	: জালাহ																				
ৰাজহ চক্ৰ	: জালাহ																				
জিলা	: বাক্সা																				
পিনকোড	: 781330																				
3. ভোটগ্ৰহন কেন্দ্ৰৰ বিৱৰণ																					
ভোটগ্ৰহন কেন্দ্ৰৰ নম্বৰ আৰু নাম :	ভোটগ্ৰহন কেন্দ্ৰৰ প্ৰকাৰ (পুৰুষ/মহিলা/সাধাৰণ)		সাধাৰণ																		
95 - ১নং লাউখাটা প্ৰাথমিক বিদ্যালয় (সোঁ শাখা)	খণ্ডৰ অন্তৰ্গত সহায়ক ভোটগ্ৰহন কেন্দ্ৰৰ সংখ্যা :		0																		
ভোটগ্ৰহন কেন্দ্ৰৰ ঠিকনা :	১নং লাউখাটা প্ৰাথমিক বিদ্যালয়, কোথালী নং ১, লাউখাটা																				
4. ভোটাৰৰ সংখ্যা																					
আৰম্ভনি ক্ৰমিক নং	শেষ ক্ৰমিক নং	মুঠ ভোটাৰ																			
		পুৰুষ	মহিলা	৩য় লিঙ্গ	মুঠ																
1	967	464	491	0	955																

নিৰ্বাচক পঞ্জীয়ন বিষয়াৰ স্বাক্ষৰ

Nazri Naksha

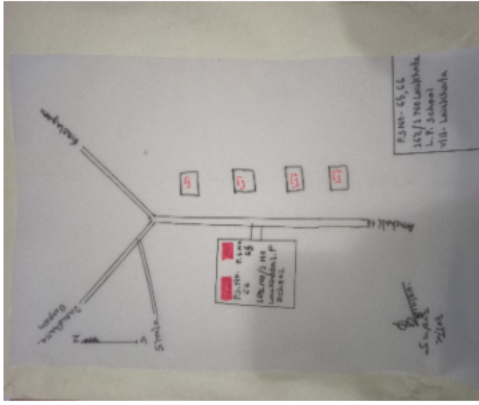

Google Map View



Polling Station Building Front View



ভোটগ্ৰহন কেন্দ্ৰৰ সন্মুখৰ দৃশ্য



Cad View

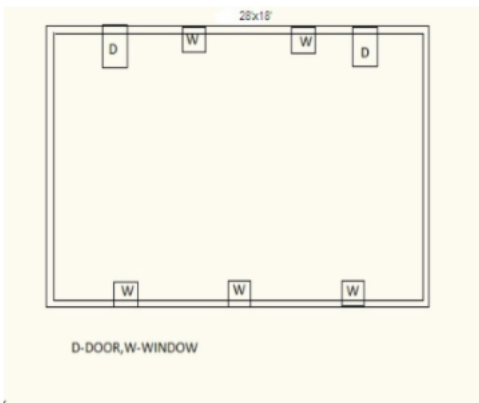

Key MAP View

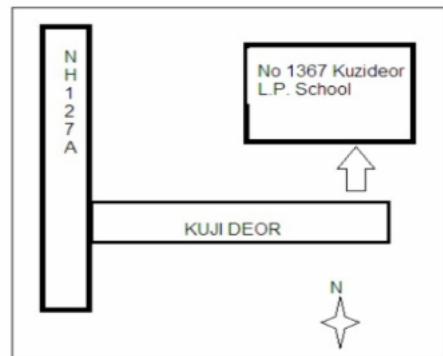



1 নাম : দীনেশ দাস পিতাৰ নাম: নাউৰাম দাস ঘৰ নং : 0 বয়স : 32 লিঙ্গ : পুৰুষ	CFM0264069 ফটো উপলব্ধ	2 নাম : দুৰ্গা মনি মদাহি স্বামীৰ নাম: বাবুল মদাহি ঘৰ নং : 0 বয়স : 32 লিঙ্গ : মহিলা	CFM0269134 ফটো উপলব্ধ	3 নাম : বিংকি ব্ৰহ্ম স্বামীৰ নাম: শৰাং ব্ৰহ্ম ঘৰ নং : 0 বয়স : 29 লিঙ্গ : মহিলা	CFM1230572 ফটো উপলব্ধ
4 নাম : ৰুমী চৌধুৰী পিতাৰ নাম: ৰৌহনী চৌধুৰী ঘৰ নং : 0 বয়স : 28 লিঙ্গ : মহিলা	CFM0286237 ফটো উপলব্ধ	5 নাম : পংকজ দাস পিতাৰ নাম: উমাকান্ত দাস ঘৰ নং : 0 বয়স : 26 লিঙ্গ : পুৰুষ	CFM0269613 ফটো উপলব্ধ	6 নাম : ৰঞ্জু ব্ৰহ্ম স্বামীৰ নাম: গীজীনছাৰ ব্ৰহ্ম ঘৰ নং : 0 বয়স : 25 লিঙ্গ : মহিলা	CFM0273219 ফটো উপলব্ধ
7 নাম : দুৰ্গা ব্ৰহ্ম স্বামীৰ নাম: ধনেশ্বৰ ঘৰ নং : 1 বয়স : 78 লিঙ্গ : মহিলা	CFM5834560 ফটো উপলব্ধ	8 নাম : চবিন ব্ৰহ্ম পিতাৰ নাম: ধনেশ্বৰ ঘৰ নং : 1 বয়স : 58 লিঙ্গ : পুৰুষ	CFM5834571 ফটো উপলব্ধ	9 নাম : দীনে ব্ৰহ্ম স্বামীৰ নাম: চবিন ঘৰ নং : 1 বয়স : 53 লিঙ্গ : মহিলা	CFM5834582 ফটো উপলব্ধ
10 নাম : দিপেন ব্ৰহ্ম পিতাৰ নাম: ধনেশ্বৰ ঘৰ নং : 1 বয়স : 48 লিঙ্গ : পুৰুষ	CFM5834593 ফটো উপলব্ধ	11 নাম : অতুল ব্ৰহ্ম পিতাৰ নাম: ধনেশ্বৰ ঘৰ নং : 1 বয়স : 38 লিঙ্গ : পুৰুষ	CFM5834617 ফটো উপলব্ধ	12 নাম : জয়শ্ৰী ব্ৰহ্ম স্বামীৰ নাম: অতুল ঘৰ নং : 1 বয়স : 38 লিঙ্গ : মহিলা	CFM5834628 ফটো উপলব্ধ
13 নাম : বিংচাৰ ব্ৰহ্ম পিতাৰ নাম: ধনেশ্বৰ ব্ৰহ্ম ঘৰ নং : 1 বয়স : 37 লিঙ্গ : পুৰুষ	CFM5834640 ফটো উপলব্ধ	14 নাম : চৈৰাং ব্ৰহ্ম পিতাৰ নাম: দিপেন ব্ৰহ্ম ঘৰ নং : 1 বয়স : 34 লিঙ্গ : পুৰুষ	CFM0000497 ফটো উপলব্ধ	15 নাম : হৌশাং ব্ৰহ্ম পিতাৰ নাম: অতুল ঘৰ নং : 1 বয়স : 34 লিঙ্গ : পুৰুষ	CFM5834651 ফটো উপলব্ধ
16 নাম : পূৰ্ণী বালা ব্ৰহ্ম স্বামীৰ নাম: ৰতিন ব্ৰহ্ম ঘৰ নং : 1 বয়স : 31 লিঙ্গ : মহিলা	CFM0123315 ফটো উপলব্ধ	17 নাম : ৰঞ্জু ব্ৰহ্ম স্বামীৰ নাম: হৌশাং ব্ৰহ্ম ঘৰ নং : 1 বয়স : 31 লিঙ্গ : মহিলা	CFM5842262 ফটো উপলব্ধ	18 নাম : মৈসুৰ ব্ৰহ্ম পিতাৰ নাম: চবিন ব্ৰহ্ম ঘৰ নং : 1 বয়স : 27 লিঙ্গ : পুৰুষ	CFM0124180 ফটো উপলব্ধ
19 নাম : সুছিলা ব্ৰহ্ম স্বামীৰ নাম: স্থিৰ ব্ৰহ্ম ঘৰ নং : 01 বয়স : 26 লিঙ্গ : মহিলা	CFM0440032 ফটো উপলব্ধ	20 নাম : বোৱেদ ব্ৰহ্ম পিতাৰ নাম: কেবিন ব্ৰহ্ম ঘৰ নং : 1 বয়স : 25 লিঙ্গ : পুৰুষ	CFM0332841 ফটো উপলব্ধ	21 নাম : মীলীমীসন ব্ৰহ্ম পিতাৰ নাম: দিপেন ব্ৰহ্ম ঘৰ নং : 01 বয়স : 23 লিঙ্গ : পুৰুষ	CFM0449710 ফটো উপলব্ধ
22 নাম : অৰূপ দাশ পিতাৰ নাম: হিৰেন দাশ ঘৰ নং : 1 বয়স : 22 লিঙ্গ : পুৰুষ	CFM7148034 ফটো উপলব্ধ	23 নাম : এসডবল্যাআৰঅংগাৰ ব্ৰহ্ম পিতাৰ নাম: বলেন ব্ৰহ্ম ঘৰ নং : 1 বয়স : 22 লিঙ্গ : পুৰুষ	CFM7161680 ফটো উপলব্ধ	24 নাম : ৰামমোহন ব্ৰহ্ম পিতাৰ নাম: কাতিৰাম ঘৰ নং : 2 বয়স : 52 লিঙ্গ : পুৰুষ	CFM5834673 ফটো উপলব্ধ
25 নাম : ৰাঙালী ব্ৰহ্ম স্বামীৰ নাম: ৰামমোহন ব্ৰহ্ম ঘৰ নং : 2 বয়স : 46 লিঙ্গ : মহিলা	CFM5834684 ফটো উপলব্ধ	26 নাম : হীৰন ব্ৰহ্ম পিতাৰ নাম: ৰামমোহন ব্ৰহ্ম ঘৰ নং : 2 বয়স : 36 লিঙ্গ : পুৰুষ	CFM5834662 ফটো উপলব্ধ	27 নাম : অঞ্জালী ব্ৰহ্ম স্বামীৰ নাম: হিৰন ব্ৰহ্ম ঘৰ নং : 2 বয়স : 30 লিঙ্গ : মহিলা	CFM0116780 ফটো উপলব্ধ
28 নাম : গীতাজ্জলি ব্ৰহ্ম পিতাৰ নাম: ৰাম মহন ব্ৰহ্ম ঘৰ নং : 2 বয়স : 25 লিঙ্গ : মহিলা	CFM0346965 ফটো উপলব্ধ	29 নাম : ৰবিন ব্ৰহ্ম পিতাৰ নাম: লোচন ঘৰ নং : 3 বয়স : 68 লিঙ্গ : পুৰুষ	CFM5834695 ফটো উপলব্ধ	30 নাম : ফেণ্বেব ব্ৰহ্ম স্বামীৰ নাম: ৰবিন ঘৰ নং : 3 বয়স : 58 লিঙ্গ : মহিলা	CFM5834719 ফটো উপলব্ধ



31 নাম : বিজয়াবতী ব্ৰহ্ম পিতাৰ নাম: ববেন ব্ৰহ্ম ঘৰ নং : 3 বয়স : 28 লিঙ্গ : মহিলা	CFM0123372 ফটো উপলব্ধ	32 নাম : সঞ্জীৱ ব্ৰহ্ম পিতাৰ নাম: ৱবিন ব্ৰহ্ম ঘৰ নং : 3 বয়স : 26 লিঙ্গ : পুৰুষ	CFM0323692 ফটো উপলব্ধ	33 নাম : ৰাজিৱ ব্ৰহ্ম পিতাৰ নাম: ৰবিন ব্ৰহ্ম ঘৰ নং : 03 বয়স : 22 লিঙ্গ : পুৰুষ	CFM1300169 ফটো উপলব্ধ
34 নাম : হেমন্ত ব্ৰহ্ম পিতাৰ নাম: মোৰিয়া ব্ৰহ্ম ঘৰ নং : 8 বয়স : 37 লিঙ্গ : পুৰুষ	CFM5834731 ফটো উপলব্ধ	35 নাম : স্বৰ্গশ্ৰী ব্ৰহ্ম স্বামীৰ নাম: কনক ঘৰ নং : 5 বয়স : 73 লিঙ্গ : মহিলা	CFM5834775 ফটো উপলব্ধ	36 নাম : ৰূপায় ব্ৰহ্ম পিতাৰ নাম: কনক ঘৰ নং : 5 বয়স : 48 লিঙ্গ : পুৰুষ	CFM5834786 ফটো উপলব্ধ
37 নাম : ৰূপেন ব্ৰহ্ম পিতাৰ নাম: কনক ঘৰ নং : 5 বয়স : 46 লিঙ্গ : পুৰুষ	CFM5834797 ফটো উপলব্ধ	38 নাম : বিনবালা ব্ৰহ্ম স্বামীৰ নাম: ৰূপেন ব্ৰহ্ম ঘৰ নং : 5 বয়স : 44 লিঙ্গ : মহিলা	CFM5834811 ফটো উপলব্ধ	39 নাম : লক্ষ্মী ব্ৰহ্ম স্বামীৰ নাম: ৰূপেন ব্ৰহ্ম ঘৰ নং : 5 বয়স : 43 লিঙ্গ : মহিলা	CFM5834800 ফটো উপলব্ধ
40 নাম : শুকেশ্বৰ ব্ৰহ্ম পিতাৰ নাম: কনক ঘৰ নং : 5 বয়স : 38 লিঙ্গ : পুৰুষ	CFM5834822 ফটো উপলব্ধ	41 নাম : পূৰ্ণিমা ব্ৰহ্ম স্বামীৰ নাম: সুকেশ্বৰ ঘৰ নং : 5 বয়স : 38 লিঙ্গ : মহিলা	CFM5834844 ফটো উপলব্ধ	42 নাম : ধীৰামসাৰ ব্ৰহ্ম পিতাৰ নাম: ৰুপাই ব্ৰহ্ম ঘৰ নং : 5 বয়স : 25 লিঙ্গ : পুৰুষ	CFM0271957 ফটো উপলব্ধ
43 নাম : মৌচুমী ব্ৰহ্ম মাতৃৰ নাম: লক্ষী ব্ৰহ্ম ঘৰ নং : 5 বয়স : 25 লিঙ্গ : মহিলা	CFM1212133 ফটো উপলব্ধ	44 নাম : বংগনা ব্ৰহ্ম পিতাৰ নাম: চাবৰ ঘৰ নং : 6 বয়স : 63 লিঙ্গ : পুৰুষ	CFM5842375 ফটো উপলব্ধ	45 নাম : হংলা ব্ৰহ্ম পিতাৰ নাম: বাংনা ঘৰ নং : 6 বয়স : 34 লিঙ্গ : পুৰুষ	CFM5834855 ফটো উপলব্ধ
46 নাম : বথবাৰী ব্ৰহ্ম স্বামীৰ নাম: হংলা ব্ৰহ্ম ঘৰ নং : 6 বয়স : 28 লিঙ্গ : মহিলা	CFM0283937 ফটো উপলব্ধ	47 নাম : ৰোবেতা ব্ৰহ্ম পিতাৰ নাম: বানা ব্ৰহ্ম ঘৰ নং : 6 বয়স : 24 লিঙ্গ : মহিলা	UUI0053769 ফটো উপলব্ধ	48 নাম : দময়ন্তী ব্ৰহ্ম পিতাৰ নাম: গালাৰাম ব্ৰহ্ম ঘৰ নং : 9 বয়স : 50 লিঙ্গ : মহিলা	CFM5834902 ফটো উপলব্ধ
49 নাম : দধীৰাম ব্ৰহ্ম পিতাৰ নাম: গৌন্দা ঘৰ নং : 9 বয়স : 48 লিঙ্গ : পুৰুষ	CFM5834913 ফটো উপলব্ধ	50 নাম : কাঞ্চন ব্ৰহ্ম স্বামীৰ নাম: দাধি ঘৰ নং : 9 বয়স : 43 লিঙ্গ : মহিলা	CFM5834924 ফটো উপলব্ধ	51 নাম : সন্তোষ ব্ৰহ্ম পিতাৰ নাম: গৌন্দা ঘৰ নং : 9 বয়স : 41 লিঙ্গ : পুৰুষ	CFM5834946 ফটো উপলব্ধ
52 নাম : জনালী ব্ৰহ্ম স্বামীৰ নাম: সন্তুছ ঘৰ নং : 9 বয়স : 37 লিঙ্গ : মহিলা	CFM5834968 ফটো উপলব্ধ	53 নাম : বিপ্ৰায় ব্ৰহ্ম পিতাৰ নাম: দাধি ৰাম ব্ৰহ্ম ঘৰ নং : 7 বয়স : 24 লিঙ্গ : পুৰুষ	CFM0445502 ফটো উপলব্ধ	54 নাম : অজয় কুমাৰ ব্ৰহ্ম পিতাৰ নাম: ধীমা ঘৰ নং : 8 বয়স : 48 লিঙ্গ : পুৰুষ	CFM5835007 ফটো উপলব্ধ
55 নাম : বিজয় ব্ৰহ্ম পিতাৰ নাম: ধমকান্ত ঘৰ নং : 8 বয়স : 45 লিঙ্গ : পুৰুষ	CFM5835030 ফটো উপলব্ধ	56 নাম : হায়ল ব্ৰহ্ম স্বামীৰ নাম: অজয় ঘৰ নং : 8 বয়স : 43 লিঙ্গ : মহিলা	CFM5835018 ফটো উপলব্ধ	57 নাম : পূৰ্বী ব্ৰহ্ম স্বামীৰ নাম: অখিল ব্ৰহ্ম ঘৰ নং : 8 বয়স : 38 লিঙ্গ : মহিলা	CFM5834979 ফটো উপলব্ধ
58 নাম : প্ৰভা ব্ৰহ্ম স্বামীৰ নাম: বিজয় ব্ৰহ্ম ঘৰ নং : 8 বয়স : 38 লিঙ্গ : মহিলা	CFM5835041 ফটো উপলব্ধ	59 নাম : অখিল ব্ৰহ্ম পিতাৰ নাম: ধমকান্ত ব্ৰহ্ম ঘৰ নং : 8 বয়স : 36 লিঙ্গ : পুৰুষ	CFM5835052 ফটো উপলব্ধ	60 নাম : উচাৰানী বৰ্হ স্বামীৰ নাম: হেমন্ত ব্ৰহ্ম ঘৰ নং : 8 বয়স : 34 লিঙ্গ : মহিলা	CFM0127258 ফটো উপলব্ধ



61 নাম : বৌহিচাৰ ব্ৰহ্ম পিতাৰ নাম: অজয়. ব্ৰহ্ম ঘৰ নং : ৮ বয়স : 28 লিঙ্গ : পুৰুষ	CFM0127829 ফটো উপলব্ধ	62 নাম : সোন্জীতা স্বৰ্গীয়াৰী স্বামীৰ নাম: ৰিংখাং ব্ৰহ্ম ঘৰ নং : 08 বয়স : 27 লিঙ্গ : মহিলা	UUJ0148999 ফটো উপলব্ধ	63 নাম : ৰিংখাং ব্ৰহ্ম পিতাৰ নাম: অজয় ব্ৰহ্ম ঘৰ নং : ৮ বয়স : 25 লিঙ্গ : পুৰুষ	CFM0278176 ফটো উপলব্ধ
64 নাম : দিদ্ৰম্ভী ব্ৰহ্ম পিতাৰ নাম: বিজয় কুমাৰ ব্ৰহ্ম ঘৰ নং : 8 বয়স : 24 লিঙ্গ : মহিলা	CFM0440545 ফটো উপলব্ধ	65 নাম : স্বৰজিগিৰী ব্ৰহ্ম পিতাৰ নাম: অভেশ্বৰ ব্ৰহ্ম ঘৰ নং : ৯ বয়স : 48 লিঙ্গ : পুৰুষ	CFM5835074 ফটো উপলব্ধ	66 নাম : সাবিত্ৰী ব্ৰহ্ম স্বামীৰ নাম: স্বৰজিগিৰী ব্ৰহ্ম ঘৰ নং : ৯ বয়স : 43 লিঙ্গ : মহিলা	CFM5835085 ফটো উপলব্ধ
67 নাম : সোনিয়া মনি ব্ৰহ্ম পিতাৰ নাম: স্বৰজিগিৰী ব্ৰহ্ম ঘৰ নং : 9 বয়স : 19 লিঙ্গ : মহিলা	UUJ0082586 ফটো উপলব্ধ	68 নাম : প্ৰসন্ন ব্ৰহ্ম পিতাৰ নাম: ধীৰেন ঘৰ নং : ১০ বয়স : 48 লিঙ্গ : পুৰুষ	CFM5835109 ফটো উপলব্ধ	69 নাম : প্ৰবীন ব্ৰহ্ম পিতাৰ নাম: ধীৰেন ঘৰ নং : ১০ বয়স : 45 লিঙ্গ : পুৰুষ	CFM5835110 ফটো উপলব্ধ
70 নাম : প্ৰদীপ ব্ৰহ্ম পিতাৰ নাম: ধীৰেন ঘৰ নং : ১০ বয়স : 44 লিঙ্গ : পুৰুষ	CFM5835132 ফটো উপলব্ধ	71 নাম : সীতা ব্ৰহ্ম স্বামীৰ নাম: প্ৰবীন ব্ৰহ্ম ঘৰ নং : ১০ বয়স : 40 লিঙ্গ : মহিলা	CFM5835121 ফটো উপলব্ধ	72 নাম : মৰমী ব্ৰহ্ম পিতাৰ নাম: প্ৰবীন ব্ৰহ্ম ঘৰ নং : 10 বয়স : 25 লিঙ্গ : মহিলা	CFM0331306 ফটো উপলব্ধ
73 নাম : গগন ব্ৰহ্ম পিতাৰ নাম: ৰজনী ঘৰ নং : ১১ বয়স : 38 লিঙ্গ : পুৰুষ	CFM5835154 ফটো উপলব্ধ	74 নাম : দীপালী ব্ৰহ্ম স্বামীৰ নাম: গগন ব্ৰহ্ম ঘৰ নং : ১১ বয়স : 35 লিঙ্গ : মহিলা	CFM0007906 ফটো উপলব্ধ	75 নাম : বিৰশিং ব্ৰহ্ম পিতাৰ নাম: ৰজনী ব্ৰহ্ম ঘৰ নং : ১১ বয়স : 35 লিঙ্গ : পুৰুষ	CFM5842115 ফটো উপলব্ধ
76 নাম : দিবিতা গয়াৰী পিতাৰ নাম: দক্ষৰংগ গয়াৰী ঘৰ নং : 11 বয়স : 23 লিঙ্গ : পুৰুষ	CFM1277912 ফটো উপলব্ধ	77 নাম : দেবেন ব্ৰহ্ম পিতাৰ নাম: বেগৰাম ঘৰ নং : ১২ বয়স : 68 লিঙ্গ : পুৰুষ	CFM5835165 ফটো উপলব্ধ	78 নাম : গথিন ব্ৰহ্ম পিতাৰ নাম: দেবেন ব্ৰহ্ম ঘৰ নং : ১২ বয়স : 33 লিঙ্গ : পুৰুষ	CFM5842104 ফটো উপলব্ধ
79 নাম : মায়াত্ৰী ব্ৰহ্ম স্বামীৰ নাম: গোথিন ব্ৰহ্ম ঘৰ নং : ১২ বয়স : 25 লিঙ্গ : মহিলা	CFM0281931 ফটো উপলব্ধ	80 নাম : যোগেশ ব্ৰহ্ম পিতাৰ নাম: বেগ ঘৰ নং : ১৪ বয়স : 63 লিঙ্গ : পুৰুষ	CFM5835187 ফটো উপলব্ধ	81 নাম : বিনন্দ ব্ৰহ্ম পিতাৰ নাম: বেগ ঘৰ নং : ১৪ বয়স : 53 লিঙ্গ : পুৰুষ	CFM5835212 ফটো উপলব্ধ
82 নাম : মিৰা ব্ৰহ্ম স্বামীৰ নাম: চিলাৰায় ঘৰ নং : ১৪ বয়স : 50 লিঙ্গ : মহিলা	CFM5835201 ফটো উপলব্ধ	83 নাম : দিগী ব্ৰহ্ম স্বামীৰ নাম: যোগেন ব্ৰহ্ম ঘৰ নং : ১৪ বয়স : 48 লিঙ্গ : মহিলা	CFM5842228 ফটো উপলব্ধ	84 নাম : ৰপালী ব্ৰহ্ম স্বামীৰ নাম: বিনন্দ ব্ৰহ্ম ঘৰ নং : ১৪ বয়স : 48 লিঙ্গ : মহিলা	CFM5835223 ফটো উপলব্ধ
85 নাম : সবাইশ্ৰী ব্ৰহ্ম স্বামীৰ নাম: বিনন্দ ঘৰ নং : ১৪ বয়স : 43 লিঙ্গ : মহিলা	CFM5835234 ফটো উপলব্ধ	86 নাম : মাজাংচাৰ ব্ৰহ্ম পিতাৰ নাম: যোগেশ ঘৰ নং : ১৪ বয়স : 36 লিঙ্গ : পুৰুষ	CFM5835256 ফটো উপলব্ধ	87 নাম : প্ৰনিতা ব্ৰহ্ম স্বামীৰ নাম: মোজিম ব্ৰহ্ম ঘৰ নং : ১৪ বয়স : 34 লিঙ্গ : মহিলা	CFM0025015 ফটো উপলব্ধ
88 নাম : ঠাৰেন ব্ৰহ্ম পিতাৰ নাম: বিনন্দ ঘৰ নং : ১৪ বয়স : 34 লিঙ্গ : পুৰুষ	CFM5835267 ফটো উপলব্ধ	89 নাম : মিজিং ব্ৰহ্ম পিতাৰ নাম: চিলাৰায় ব্ৰহ্ম ঘৰ নং : ১৪ বয়স : 30 লিঙ্গ : পুৰুষ	CFM0025239 ফটো উপলব্ধ	90 নাম : মৌচুমী বসুমাতাৰি স্বামীৰ নাম: থৰেন ব্ৰহ্ম ঘৰ নং : ১৪ বয়স : 29 লিঙ্গ : মহিলা	CFM0281899 ফটো উপলব্ধ



91 নাম : জংসাৰ ব্ৰহ্ম পিতাৰ নাম: বিনদ ব্ৰহ্ম ঘৰ নং : ১৪ বয়স : 28 লিঙ্গ : পুৰুষ	CFM0124305 ফটো উপলব্ধ	92 নাম : ভূমিধৰ ব্ৰহ্ম পিতাৰ নাম: মেঘৰ ঘৰ নং : ১৫ বয়স : 65 লিঙ্গ : পুৰুষ	CFM5835289 ফটো উপলব্ধ	93 নাম : মেনকা ব্ৰহ্ম স্বামীৰ নাম: ভূমিধৰ ঘৰ নং : ১৫ বয়স : 58 লিঙ্গ : মহিলা	CFM5835290 ফটো উপলব্ধ
94 নাম : নানেশ্বৰ ব্ৰহ্ম পিতাৰ নাম: ভূমিধৰ ব্ৰহ্ম ঘৰ নং : ১৫ বয়স : 35 লিঙ্গ : পুৰুষ	CFM0029439 ফটো উপলব্ধ	95 নাম : হিতেশ ব্ৰহ্ম পিতাৰ নাম: ভূমিধৰ ব্ৰহ্ম ঘৰ নং : ১৫ বয়স : 34 লিঙ্গ : পুৰুষ	CFM5835278 ফটো উপলব্ধ	96 নাম : মোজতী ব্ৰহ্ম স্বামীৰ নাম: বিনোদ ব্ৰহ্ম ঘৰ নং : ১৫ বয়স : 34 লিঙ্গ : মহিলা	CFM0029496 ফটো উপলব্ধ
97 নাম : বৃহাংশী ব্ৰহ্ম পিতাৰ নাম: হিতেশ ব্ৰহ্ম ঘৰ নং : ১৫ বয়স : 34 লিঙ্গ : মহিলা	CFM0029538 ফটো উপলব্ধ	98 নাম : কিশোৰ ব্ৰহ্ম পিতাৰ নাম: ভূমিধৰ ব্ৰহ্ম ঘৰ নং : ১৫ বয়স : 30 লিঙ্গ : পুৰুষ	CFM0029686 ফটো উপলব্ধ	99 নাম : খেলেশ্বৰ ব্ৰহ্ম স্বামীৰ নাম: সুৰেন ঘৰ নং : ১৬ বয়স : 66 লিঙ্গ : মহিলা	CFM5835314 ফটো উপলব্ধ
100 নাম : বিনোদ ব্ৰহ্ম পিতাৰ নাম: সুৰেন ঘৰ নং : ১৬ বয়স : 40 লিঙ্গ : পুৰুষ	CFM5835325 ফটো উপলব্ধ	101 নাম : লক্ষন ব্ৰহ্ম পিতাৰ নাম: কাতিৰাম ঘৰ নং : ১৭ বয়স : 59 লিঙ্গ : পুৰুষ	CFM5835347 ফটো উপলব্ধ	102 নাম : ফেলনী ব্ৰহ্ম স্বামীৰ নাম: লক্ষন ঘৰ নং : ১৭ বয়স : 53 লিঙ্গ : মহিলা	CFM5835358 ফটো উপলব্ধ
103 নাম : বিন্দীয়া ব্ৰহ্ম স্বামীৰ নাম: থানেশ্বৰ ব্ৰহ্ম ঘৰ নং : ১৭ বয়স : 50 লিঙ্গ : মহিলা	CFM0123661 ফটো উপলব্ধ	104 নাম : থানেশ্বৰ ব্ৰহ্ম পিতাৰ নাম: কাতিৰাম ব্ৰহ্ম ঘৰ নং : ১৭ বয়স : 49 লিঙ্গ : পুৰুষ	CFM0038679 ফটো উপলব্ধ	105 নাম : বিন্দীয়া ব্ৰহ্ম স্বামীৰ নাম: থানেশ্বৰ ব্ৰহ্ম ঘৰ নং : ১৭ বয়স : 49 লিঙ্গ : মহিলা	CFM0038687 ফটো উপলব্ধ
106 নাম : চাক্তী ব্ৰহ্ম পিতাৰ নাম: লক্ষন ব্ৰহ্ম ঘৰ নং : ১৭ বয়স : 30 লিঙ্গ : মহিলা	CFM5842193 ফটো উপলব্ধ	107 নাম : বনজলী ব্ৰহ্ম পিতাৰ নাম: মনেশ্বৰ ব্ৰহ্ম ঘৰ নং : ১৭ বয়স : 28 লিঙ্গ : মহিলা	CFM0039156 ফটো উপলব্ধ	108 নাম : অনজালী ব্ৰহ্ম পিতাৰ নাম: তানেশ্বৰ ব্ৰহ্ম ঘৰ নং : ১৭ বয়স : 26 লিঙ্গ : মহিলা	CFM0501882 ফটো উপলব্ধ
109 নাম : মিথন ব্ৰহ্ম পিতাৰ নাম: লাঙ্গিখান ব্ৰহ্ম ঘৰ নং : 17 বয়স : 25 লিঙ্গ : পুৰুষ	CFM0332866 ফটো উপলব্ধ	110 নাম : মৈনাৰ ব্ৰহ্ম পিতাৰ নাম: লাঙ্গিখান ব্ৰহ্ম ঘৰ নং : 17 বয়স : 25 লিঙ্গ : মহিলা	CFM0332874 ফটো উপলব্ধ	111 নাম : প্ৰিয়া ব্ৰহ্ম পিতাৰ নাম: থাণেশ্বৰ ব্ৰহ্ম ঘৰ নং : 17 বয়স : 22 লিঙ্গ : মহিলা	CFM1266824 ফটো উপলব্ধ
112 নাম : চন্দ্ৰকান্ত ব্ৰহ্ম পিতাৰ নাম: মেঘৰ ঘৰ নং : ১৮ বয়স : 53 লিঙ্গ : পুৰুষ	CFM5835405 ফটো উপলব্ধ	113 নাম : বস্তা ব্ৰহ্ম স্বামীৰ নাম: চন্দ্ৰকান্ত ব্ৰহ্ম ঘৰ নং : ১৮ বয়স : 44 লিঙ্গ : মহিলা	CFM5835416 ফটো উপলব্ধ	114 নাম : সাবিত্ৰী ব্ৰহ্ম স্বামীৰ নাম: অমিল ব্ৰহ্ম ঘৰ নং : 18 বয়স : 44 লিঙ্গ : মহিলা	CFM1192061 ফটো উপলব্ধ
115 নাম : অমিল ব্ৰহ্ম পিতাৰ নাম: মেঘৰ ব্ৰহ্ম ঘৰ নং : ১৮ বয়স : 43 লিঙ্গ : পুৰুষ	CFM5835438 ফটো উপলব্ধ	116 নাম : বিজয় ব্ৰহ্ম পিতাৰ নাম: মেঘৰ ব্ৰহ্ম ঘৰ নং : ১৮ বয়স : 39 লিঙ্গ : পুৰুষ	CFM5835427 ফটো উপলব্ধ	117 নাম : চায়া বানী ব্ৰহ্ম স্বামীৰ নাম: বিজয় ব্ৰহ্ম ঘৰ নং : ১৮ বয়স : 31 লিঙ্গ : মহিলা	CFM5842206 ফটো উপলব্ধ
118 নাম : ধনেশ্বৰী ব্ৰহ্ম স্বামীৰ নাম: হৰেন ঘৰ নং : ১৯ বয়স : 67 লিঙ্গ : মহিলা	CFM5835450 ফটো উপলব্ধ	119 নাম : দুলৰ ব্ৰহ্ম স্বামীৰ নাম: নৰেন ঘৰ নং : ১৯ বয়স : 58 লিঙ্গ : মহিলা	CFM5835483 ফটো উপলব্ধ	120 নাম : পৰমানন্দ ব্ৰহ্ম পিতাৰ নাম: মুলুগ ঘৰ নং : 19 বয়স : 57 লিঙ্গ : পুৰুষ	CFM5835529 ফটো উপলব্ধ



121	CFM5835530	ফটো উপলব্ধ	নাম : চনশ্ৰী ব্ৰহ্ম পিতাৰ নাম: পৰমানন্দ ব্ৰহ্ম ঘৰ নং : 19 বয়স : 42 লিঙ্গ : মহিলা	122	CFM5835494	ফটো উপলব্ধ	নাম : মহন্ত ব্ৰহ্ম পিতাৰ নাম: নৰেন ঘৰ নং : 19 বয়স : 41 লিঙ্গ : পুৰুষ	123	CFM0116921	ফটো উপলব্ধ	নাম : প্ৰনব ব্ৰহ্ম পিতাৰ নাম: হৰেন্দ্ৰ নাথ ব্ৰহ্ম ঘৰ নং : 19 বয়স : 35 লিঙ্গ : পুৰুষ
124	CFM5842273	ফটো উপলব্ধ	নাম : ফুলমতী ব্ৰহ্ম স্বামীৰ নাম: মহন্ত ব্ৰহ্ম ঘৰ নং : 19 বয়স : 31 লিঙ্গ : মহিলা	125	CFM0172429	ফটো উপলব্ধ	নাম : সঞ্জিতা বড়ো স্বামীৰ নাম: সঞ্জয় ব্ৰহ্ম ঘৰ নং : 19 বয়স : 30 লিঙ্গ : মহিলা	126	CFM0172437	ফটো উপলব্ধ	নাম : জনালী ব্ৰহ্ম স্বামীৰ নাম: প্ৰনব ব্ৰহ্ম ঘৰ নং : 19 বয়স : 30 লিঙ্গ : মহিলা
127	CFM0335273	ফটো উপলব্ধ	নাম : মেৰিট ব্ৰহ্ম পিতাৰ নাম: পৰমানন্দ ব্ৰহ্ম ঘৰ নং : 19 বয়স : 25 লিঙ্গ : পুৰুষ	128	UUI0034314	ফটো উপলব্ধ	নাম : জয়া বসুমতাৰী স্বামীৰ নাম: মেৰিট ব্ৰহ্ম ঘৰ নং : 19 বয়স : 21 লিঙ্গ : মহিলা	129	CFM5835552	ফটো উপলব্ধ	নাম : বিৰেন ব্ৰহ্ম পিতাৰ নাম: মুলুক ব্ৰহ্ম ঘৰ নং : 20 বয়স : 68 লিঙ্গ : পুৰুষ
130	CFM5835585	ফটো উপলব্ধ	নাম : বংজাল ব্ৰহ্ম পিতাৰ নাম: বিৰেন ঘৰ নং : 20 বয়স : 35 লিঙ্গ : পুৰুষ	131	UUI0038570	ফটো উপলব্ধ	নাম : শ্বিৰজল বড়ো স্বামীৰ নাম: বংজালু ব্ৰহ্ম ঘৰ নং : 20 বয়স : 28 লিঙ্গ : মহিলা	132	CFM5835609	ফটো উপলব্ধ	নাম : বুদ্ধেশ্বৰ ব্ৰহ্ম পিতাৰ নাম: পেতাল ঘৰ নং : 21 বয়স : 85 লিঙ্গ : পুৰুষ
133	CFM5835610	ফটো উপলব্ধ	নাম : ৰাজশ্ৰী ব্ৰহ্ম স্বামীৰ নাম: বুদ্ধেশ্বৰ ব্ৰহ্ম ঘৰ নং : 21 বয়স : 78 লিঙ্গ : মহিলা	134	CFM5835621	ফটো উপলব্ধ	নাম : উদয় চন্দ্ৰ ব্ৰহ্ম পিতাৰ নাম: বুদ্ধেশ্বৰ ব্ৰহ্ম ঘৰ নং : 21 বয়স : 47 লিঙ্গ : পুৰুষ	135	CFM5835643	ফটো উপলব্ধ	নাম : উমেশ চন্দ্ৰ ব্ৰহ্ম পিতাৰ নাম: বুদ্ধেশ্বৰ ঘৰ নং : 21 বয়স : 45 লিঙ্গ : পুৰুষ
136	CFM5835654	ফটো উপলব্ধ	নাম : কালিকান্ত ব্ৰহ্ম পিতাৰ নাম: বুদ্ধেশ্বৰ ব্ৰহ্ম ঘৰ নং : 21 বয়স : 43 লিঙ্গ : পুৰুষ	137	CFM5835632	ফটো উপলব্ধ	নাম : চম্পা ব্ৰহ্ম স্বামীৰ নাম: উদয় চন্দ্ৰ ব্ৰহ্ম ঘৰ নং : 21 বয়স : 42 লিঙ্গ : মহিলা	138	CFM5835596	ফটো উপলব্ধ	নাম : মালেশ্বৰী ব্ৰহ্ম স্বামীৰ নাম: ওমেস চন্দ্ৰ ব্ৰহ্ম ঘৰ নং : 21 বয়স : 37 লিঙ্গ : মহিলা
139	CFM1291772	ফটো উপলব্ধ	নাম : ডালিমা ব্ৰহ্ম পিতাৰ নাম: উদয় চ ব্ৰহ্ম ঘৰ নং : 21 বয়স : 22 লিঙ্গ : মহিলা	140	CFM7193725	ফটো উপলব্ধ	নাম : জবিন দাস পিতাৰ নাম: দিনো নাথ দাস ঘৰ নং : 21 বয়স : 22 লিঙ্গ : পুৰুষ	141	CFM5835676	ফটো উপলব্ধ	নাম : ৰাজেন ব্ৰহ্ম পিতাৰ নাম: গমজম ঘৰ নং : 22 বয়স : 53 লিঙ্গ : পুৰুষ
142	CFM5835687	ফটো উপলব্ধ	নাম : জিতেন ব্ৰহ্ম পিতাৰ নাম: গমজম ঘৰ নং : 22 বয়স : 48 লিঙ্গ : পুৰুষ	143	CFM5835665	ফটো উপলব্ধ	নাম : জতিলা ব্ৰহ্ম স্বামীৰ নাম: ৰাজেন ঘৰ নং : 22 বয়স : 43 লিঙ্গ : মহিলা	144	CFM5835698	ফটো উপলব্ধ	নাম : চবশ্ৰী ব্ৰহ্ম স্বামীৰ নাম: জিতেন ব্ৰহ্ম ঘৰ নং : 22 বয়স : 40 লিঙ্গ : মহিলা
145	CFM5835701	ফটো উপলব্ধ	নাম : দৈথন ব্ৰহ্ম পিতাৰ নাম: ৰাজেন ঘৰ নং : 22 বয়স : 33 লিঙ্গ : পুৰুষ	146	CFM0331272	ফটো উপলব্ধ	নাম : বৃহ্ম ব্ৰহ্ম পিতাৰ নাম: জিতেন ব্ৰহ্ম ঘৰ নং : 22 বয়স : 27 লিঙ্গ : পুৰুষ	147	CFM1299601	ফটো উপলব্ধ	নাম : দিবাণী বড়ো স্বামীৰ নাম: বৃহ্ম ব্ৰহ্ম ঘৰ নং : 22 বয়স : 22 লিঙ্গ : মহিলা
148	CFM5835756	ফটো উপলব্ধ	নাম : মিনতী ব্ৰহ্ম স্বামীৰ নাম: সন্তোষ ঘৰ নং : 23 বয়স : 48 লিঙ্গ : মহিলা	149	CFM5835712	ফটো উপলব্ধ	নাম : গৌমচাৰ ব্ৰহ্ম পিতাৰ নাম: সন্তোষ ব্ৰহ্ম ঘৰ নং : 23 বয়স : 31 লিঙ্গ : পুৰুষ	150	CFM0332759	ফটো উপলব্ধ	নাম : ৰূপা বড়ো স্বামীৰ নাম: দানচোৱাং ব্ৰহ্ম ঘৰ নং : 23 বয়স : 30 লিঙ্গ : মহিলা



151 নাম : দানচোৰাং ব্ৰহ্ম পিতাৰ নাম: সন্তোষ ব্ৰহ্ম ঘৰ নং : ২৩ বয়স : 29 লিঙ্গ : পুৰুষ	CFM0116905 ফটো উপলব্ধ	152 নাম : চানশ্ৰী ব্ৰহ্ম স্বামীৰ নাম: গৌমচাৰ ব্ৰহ্ম ঘৰ নং : 23 বয়স : 25 লিঙ্গ : মহিলা	CFM0332817 ফটো উপলব্ধ	153 নাম : লাইশ্ৰী ব্ৰহ্ম স্বামীৰ নাম: সনাতন ঘৰ নং : ২৪ বয়স : 58 লিঙ্গ : মহিলা	CFM5835778 ফটো উপলব্ধ
154 নাম : ৰাজমোহন ব্ৰহ্ম পিতাৰ নাম: কমল চন্দ্ৰ ব্ৰহ্ম ঘৰ নং : ২৪ বয়স : 58 লিঙ্গ : পুৰুষ	CFM5835803 ফটো উপলব্ধ	155 নাম : মেনকা ব্ৰহ্ম স্বামীৰ নাম: ৰাজমোহন ব্ৰহ্ম ঘৰ নং : ২৪ বয়স : 54 লিঙ্গ : মহিলা	CFM5835814 ফটো উপলব্ধ	156 নাম : মালতী ব্ৰহ্ম স্বামীৰ নাম: সনাতন ঘৰ নং : ২৪ বয়স : 48 লিঙ্গ : মহিলা	CFM5835789 ফটো উপলব্ধ
157 নাম : প্ৰতাপ ব্ৰহ্ম পিতাৰ নাম: কমল ঘৰ নং : ২৪ বয়স : 48 লিঙ্গ : পুৰুষ	CFM5835836 ফটো উপলব্ধ	158 নাম : বীনা ব্ৰহ্ম স্বামীৰ নাম: চেলেন ঘৰ নং : ২৪ বয়স : 43 লিঙ্গ : মহিলা	CFM5835847 ফটো উপলব্ধ	159 নাম : চৈলেন্দ্ৰ ব্ৰহ্ম পিতাৰ নাম: কমল ঘৰ নং : ২৪ বয়স : 43 লিঙ্গ : পুৰুষ	CFM5835825 ফটো উপলব্ধ
160 নাম : পখিলা ব্ৰহ্ম স্বামীৰ নাম: প্ৰতাপ ঘৰ নং : ২৪ বয়স : 38 লিঙ্গ : মহিলা	CFM5835858 ফটো উপলব্ধ	161 নাম : সাবিত ব্ৰহ্ম পিতাৰ নাম: সনাতন ব্ৰহ্ম ঘৰ নং : ২৪ বয়স : 38 লিঙ্গ : পুৰুষ	CFM5835790 ফটো উপলব্ধ	162 নাম : চন্দন ব্ৰহ্ম পিতাৰ নাম: সনাতন ঘৰ নং : ২৪ বয়স : 33 লিঙ্গ : পুৰুষ	CFM5835869 ফটো উপলব্ধ
163 নাম : অঞ্জালী ব্ৰহ্ম স্বামীৰ নাম: চন্দন ব্ৰহ্ম ঘৰ নং : 24 বয়স : 32 লিঙ্গ : মহিলা	CFM0368993 ফটো উপলব্ধ	164 নাম : চায়াৰানী ব্ৰহ্ম পিতাৰ নাম: সনাতন ব্ৰহ্ম ঘৰ নং : ২৪ বয়স : 28 লিঙ্গ : মহিলা	CFM0064386 ফটো উপলব্ধ	165 নাম : জেমচ ব্ৰহ্ম পিতাৰ নাম: ৰাজমোহন ব্ৰহ্ম ঘৰ নং : ২৪ বয়স : 27 লিঙ্গ : পুৰুষ	CFM0124115 ফটো উপলব্ধ
166 নাম : ডিম্পল ব্ৰহ্ম স্বামীৰ নাম: সাাদিন ৰামচিয়াৰী ঘৰ নং : ২৪ বয়স : 27 লিঙ্গ : মহিলা	CFM0123992 ফটো উপলব্ধ	167 নাম : মনালিচা মোসাহাৰী পিতাৰ নাম: বিশ্বনাথ মচাহাৰী ঘৰ নং : 24 বয়স : 26 লিঙ্গ : মহিলা	CFM0523555 ফটো উপলব্ধ	168 নাম : জাউৰিখাং ব্ৰহ্ম পিতাৰ নাম: সনাতন ব্ৰহ্ম ঘৰ নং : 24 বয়স : 25 লিঙ্গ : পুৰুষ	CFM0331280 ফটো উপলব্ধ
169 নাম : আলিশা ব্ৰহ্ম পিতাৰ নাম: ৰাজমহন ব্ৰহ্ম ঘৰ নং : 24 বয়স : 22 লিঙ্গ : মহিলা	CFM1244805 ফটো উপলব্ধ	170 নাম : নিলাক্ষী ব্ৰহ্ম পিতাৰ নাম: প্ৰতাপ ব্ৰহ্ম ঘৰ নং : 24 বয়স : 19 লিঙ্গ : মহিলা	UUI0145789 ফটো উপলব্ধ	171 নাম : সমেশ্বৰী ব্ৰহ্ম স্বামীৰ নাম: জগত ঘৰ নং : 25 বয়স : 77 লিঙ্গ : মহিলা	UUI0074260 ফটো উপলব্ধ
172 নাম : বনেন ব্ৰহ্ম পিতাৰ নাম: জগত চন্দ্ৰ ব্ৰহ্ম ঘৰ নং : 25 বয়স : 42 লিঙ্গ : পুৰুষ	UUI0067066 ফটো উপলব্ধ	173 নাম : জমি ব্ৰহ্ম স্বামীৰ নাম: বনেন ব্ৰহ্ম ঘৰ নং : ২৫ বয়স : 39 লিঙ্গ : মহিলা	CFM0123604 ফটো উপলব্ধ	174 নাম : মদন ব্ৰহ্ম পিতাৰ নাম: কামেশ্বৰ ঘৰ নং : ২৬ বয়স : 78 লিঙ্গ : পুৰুষ	CFM5835905 ফটো উপলব্ধ
175 নাম : পূৰ্ণিমা ব্ৰহ্ম স্বামীৰ নাম: বাসুদেব ঘৰ নং : ২৬ বয়স : 76 লিঙ্গ : মহিলা	CFM5835983 ফটো উপলব্ধ	176 নাম : খান্সী ব্ৰহ্ম স্বামীৰ নাম: মদন ব্ৰহ্ম ঘৰ নং : ২৬ বয়স : 74 লিঙ্গ : মহিলা	CFM5835916 ফটো উপলব্ধ	177 নাম : গুলজাৰ ব্ৰহ্ম পিতাৰ নাম: কামেশ্বৰ ঘৰ নং : ২৬ বয়স : 65 লিঙ্গ : পুৰুষ	CFM5835961 ফটো উপলব্ধ
178 নাম : মায়া বনি ব্ৰহ্ম পিতাৰ নাম: কামেশ্বৰ ব্ৰহ্ম ঘৰ নং : ২৬ বয়স : 55 লিঙ্গ : মহিলা	CFM5835994 ফটো উপলব্ধ	179 নাম : যতীন্দ্ৰনাথ ব্ৰহ্ম পিতাৰ নাম: কামেশ্বৰ ব্ৰহ্ম ঘৰ নং : 26 বয়স : 55 লিঙ্গ : পুৰুষ	UUI0145896 ফটো উপলব্ধ	180 নাম : বুংছাৰ ব্ৰহ্ম পিতাৰ নাম: বাসুদেব ঘৰ নং : ২৬ বয়স : 51 লিঙ্গ : পুৰুষ	CFM5836000 ফটো উপলব্ধ



181 নাম : চিনিমা ব্ৰহ্ম স্বামীৰ নাম : গুলজাৰ ঘৰ নং : ১৬ বয়স : 48 লিঙ্গ : মহিলা	CFM5835972 ফটো উপলব্ধ	182 নাম : উপেন্দ্ৰ নাথ ব্ৰহ্ম পিতাৰ নাম : মদন ঘৰ নং : ১৬ বয়স : 43 লিঙ্গ : পুৰুষ	CFM5836011 ফটো উপলব্ধ	183 নাম : উতপল ব্ৰহ্ম পিতাৰ নাম : মদন চন্দ্ৰ ব্ৰহ্ম ঘৰ নং : ১৬ বয়স : 41 লিঙ্গ : পুৰুষ	CFM5836033 ফটো উপলব্ধ
184 নাম : মঞ্জু ব্ৰহ্ম স্বামীৰ নাম : উপেন্দ্ৰ নাথ ব্ৰহ্ম ঘৰ নং : ১৬ বয়স : 40 লিঙ্গ : মহিলা	CFM5836022 ফটো উপলব্ধ	185 নাম : মনিকা ব্ৰহ্ম স্বামীৰ নাম : উতপল ব্ৰহ্ম ঘৰ নং : ১৬ বয়স : 38 লিঙ্গ : মহিলা	CFM5836044 ফটো উপলব্ধ	186 নাম : হৌশ্ৰী ব্ৰহ্ম পিতাৰ নাম : যতিন ব্ৰহ্ম ঘৰ নং : ১৬ বয়স : 35 লিঙ্গ : পুৰুষ	CFM0068437 ফটো উপলব্ধ
187 নাম : প্ৰতিমা ব্ৰহ্ম স্বামীৰ নাম : বুংছাৰ ব্ৰহ্ম ঘৰ নং : ১৬ বয়স : 35 লিঙ্গ : মহিলা	CFM5836055 ফটো উপলব্ধ	188 নাম : জৌত্ৰাং ব্ৰহ্ম পিতাৰ নাম : যতিন ব্ৰহ্ম ঘৰ নং : ১৬ বয়স : 29 লিঙ্গ : পুৰুষ	CFM0116913 ফটো উপলব্ধ	189 নাম : বাদাই ব্ৰহ্ম পিতাৰ নাম : গুলজাৰ ব্ৰহ্ম ঘৰ নং : ১৬ বয়স : 27 লিঙ্গ : পুৰুষ	CFM0124123 ফটো উপলব্ধ
190 নাম : অনীতা ব্ৰহ্ম স্বামীৰ নাম : হৌত্ৰাং ব্ৰহ্ম ঘৰ নং : 26 বয়স : 25 লিঙ্গ : মহিলা	CFM0333005 ফটো উপলব্ধ	191 নাম : ভেলীনা ব্ৰহ্ম পিতাৰ নাম : উপেন ব্ৰহ্ম ঘৰ নং : 26 বয়স : 25 লিঙ্গ : মহিলা	CFM0331363 ফটো উপলব্ধ	192 নাম : নোমোলু সিং ব্ৰহ্ম পিতাৰ নাম : উতপল ব্ৰহ্ম ঘৰ নং : 26 বয়স : 22 লিঙ্গ : পুৰুষ	CFM7167166 ফটো উপলব্ধ
193 নাম : মতীন ব্ৰহ্ম পিতাৰ নাম : কামেশ্বৰ ব্ৰহ্ম ঘৰ নং : ২৭ বয়স : 70 লিঙ্গ : পুৰুষ	CFM5836066 ফটো উপলব্ধ	194 নাম : সোনেশ্বৰী ব্ৰহ্ম স্বামীৰ নাম : মতিন ঘৰ নং : ২৭ বয়স : 66 লিঙ্গ : মহিলা	CFM5836077 ফটো উপলব্ধ	195 নাম : বনদীনা ব্ৰহ্ম পিতাৰ নাম : মতিন ব্ৰহ্ম ঘৰ নং : ২৭ বয়স : 36 লিঙ্গ : মহিলা	CFM0123752 ফটো উপলব্ধ
196 নাম : ডালিমি ব্ৰহ্ম স্বামীৰ নাম : বামে ঘৰ নং : ১৮ বয়স : 73 লিঙ্গ : মহিলা	CFM5836113 ফটো উপলব্ধ	197 নাম : বঞ্জন কুমাৰ ব্ৰহ্ম পিতাৰ নাম : বামেশ্বৰ ঘৰ নং : ১৮ বয়স : 53 লিঙ্গ : পুৰুষ	CFM5836124 ফটো উপলব্ধ	198 নাম : ধৰিত্ৰী ব্ৰহ্ম স্বামীৰ নাম : বঞ্জন কুমাৰ ব্ৰহ্ম ঘৰ নং : ১৮ বয়স : 46 লিঙ্গ : মহিলা	CFM5836135 ফটো উপলব্ধ
199 নাম : মাৰছেল ব্ৰহ্ম পিতাৰ নাম : মাচাল কুমাৰ ব্ৰহ্ম ঘৰ নং : ২৮ বয়স : 30 লিঙ্গ : পুৰুষ	CFM5842319 ফটো উপলব্ধ	200 নাম : গিপা ব্ৰহ্ম পিতাৰ নাম : বঞ্জন কুমাৰ ব্ৰহ্ম ঘৰ নং : ২৮ বয়স : 28 লিঙ্গ : মহিলা	CFM0123612 ফটো উপলব্ধ	201 নাম : মহেশ্বৰী ব্ৰহ্ম স্বামীৰ নাম : উমাকান্ত ব্ৰহ্ম ঘৰ নং : ২৮ বয়স : 70 লিঙ্গ : মহিলা	CFM5836157 ফটো উপলব্ধ
202 নাম : অতুল ব্ৰহ্ম পিতাৰ নাম : উমাকান্ত ঘৰ নং : ২৮ বয়স : 52 লিঙ্গ : পুৰুষ	CFM5836179 ফটো উপলব্ধ	203 নাম : চাম্পা ব্ৰহ্ম স্বামীৰ নাম : বাবুল ব্ৰহ্ম ঘৰ নং : ২৮ বয়স : 47 লিঙ্গ : মহিলা	CFM5836168 ফটো উপলব্ধ	204 নাম : মইনা ব্ৰহ্ম স্বামীৰ নাম : অতুল ব্ৰহ্ম ঘৰ নং : ২৮ বয়স : 40 লিঙ্গ : মহিলা	CFM5836180 ফটো উপলব্ধ
205 নাম : চৌমখৌৰ ব্ৰহ্ম পিতাৰ নাম : বাবুল ব্ৰহ্ম ঘৰ নং : ২৯ বয়স : 32 লিঙ্গ : পুৰুষ	CFM5836191 ফটো উপলব্ধ	206 নাম : অৰন ব্ৰহ্ম পিতাৰ নাম : বাবুল ব্ৰহ্ম ঘৰ নং : ২৯ বয়স : 30 লিঙ্গ : পুৰুষ	CFM0074955 ফটো উপলব্ধ	207 নাম : মিনিশ্ৰী বসুমতাৰী স্বামীৰ নাম : অৰন ব্ৰহ্ম ঘৰ নং : ২৯ বয়স : 30 লিঙ্গ : মহিলা	CFM0075077 ফটো উপলব্ধ
208 নাম : খৌৰৌমদাৰ ব্ৰহ্ম পিতাৰ নাম : বাবুল ব্ৰহ্ম ঘৰ নং : 29 বয়স : 24 লিঙ্গ : পুৰুষ	CFM7171853 ফটো উপলব্ধ	209 নাম : দুখৌ বাম ব্ৰহ্ম পিতাৰ নাম : নগেন ঘৰ নং : ৩০ বয়স : 48 লিঙ্গ : পুৰুষ	CFM5836215 ফটো উপলব্ধ	210 নাম : বাসন্তী ব্ৰহ্ম স্বামীৰ নাম : দুখৌ ঘৰ নং : ৩০ বয়স : 43 লিঙ্গ : মহিলা	CFM5836226 ফটো উপলব্ধ



211 নাম : নিজ ব্ৰহ্ম পিতাৰ নাম: দুখাৰাম ব্ৰহ্ম ঘৰ নং : ৩০ বয়স : 26 লিঙ্গ : পুৰুষ	CFM0476382 ফটো উপলব্ধ	212 নাম : চবিন ব্ৰহ্ম পিতাৰ নাম: চন্দ্ৰ ঘৰ নং : ৩১ বয়স : 56 লিঙ্গ : পুৰুষ	CFM5836237 ফটো উপলব্ধ	213 নাম : নিলেশ্বৰী ব্ৰহ্ম স্বামীৰ নাম: চবিন ঘৰ নং : ৩১ বয়স : 48 লিঙ্গ : মহিলা	CFM5836248 ফটো উপলব্ধ
214 নাম : বাজু ব্ৰহ্ম পিতাৰ নাম: চবিন ব্ৰহ্ম ঘৰ নং : ৩১ বয়স : 37 লিঙ্গ : পুৰুষ	CFM5836259 ফটো উপলব্ধ	215 নাম : থৰেন ব্ৰহ্ম পিতাৰ নাম: চবিন ঘৰ নং : ৩১ বয়স : 34 লিঙ্গ : পুৰুষ	CFM5836260 ফটো উপলব্ধ	216 নাম : জীত্ৰাউ ব্ৰহ্ম পিতাৰ নাম: চবিন ব্ৰহ্ম ঘৰ নং : ৩১ বয়স : 27 লিঙ্গ : পুৰুষ	CFM0124164 ফটো উপলব্ধ
217 নাম : মৈনা বড়ো স্বামীৰ নাম: জ্ঞান্ডাৰ ব্ৰহ্ম ঘৰ নং : 31 বয়স : 24 লিঙ্গ : মহিলা	CFM1273382 ফটো উপলব্ধ	218 নাম : বৰ্মন কুমাৰ ব্ৰহ্ম পিতাৰ নাম: চন্দ্ৰ ঘৰ নং : ৩১ বয়স : 73 লিঙ্গ : পুৰুষ	CFM5836271 ফটো উপলব্ধ	219 নাম : লবেন্দ্র ব্ৰহ্ম পিতাৰ নাম: চন্দ্ৰ ঘৰ নং : ৩১ বয়স : 66 লিঙ্গ : পুৰুষ	CFM5836293 ফটো উপলব্ধ
220 নাম : গোবিন্দা ব্ৰহ্ম পিতাৰ নাম: চন্দ্ৰকান্ত ব্ৰহ্ম ঘৰ নং : ৩২ বয়স : 60 লিঙ্গ : পুৰুষ	CFM5836317 ফটো উপলব্ধ	221 নাম : অনপমা ব্ৰাভা স্বামীৰ নাম: বৰ্মন কুমাৰ ব্ৰহ্ম ঘৰ নং : 32 বয়স : 51 লিঙ্গ : মহিলা	UUI0152777 ফটো উপলব্ধ	222 নাম : বীতা ব্ৰহ্ম স্বামীৰ নাম: গোবিন্দ ঘৰ নং : ৩২ বয়স : 48 লিঙ্গ : মহিলা	CFM5836328 ফটো উপলব্ধ
223 নাম : সঞ্জীৱ কুমাৰ ব্ৰহ্ম পিতাৰ নাম: বৰ্মন কুমাৰ ঘৰ নং : ৩২ বয়স : 41 লিঙ্গ : পুৰুষ	CFM5836339 ফটো উপলব্ধ	224 নাম : মুনিৰ ব্ৰহ্ম পিতাৰ নাম: লবেন্দ্র ব্ৰহ্ম ঘৰ নং : ৩২ বয়স : 35 লিঙ্গ : পুৰুষ	CFM0080416 ফটো উপলব্ধ	225 নাম : অঞ্জালী বড়ো স্বামীৰ নাম: সঞ্জীৱ ব্ৰহ্ম ঘৰ নং : ৩২ বয়স : 35 লিঙ্গ : মহিলা	CFM0080408 ফটো উপলব্ধ
226 নাম : শ্ৰীয়া ব্ৰহ্ম পিতাৰ নাম: গবিন্দ ব্ৰহ্ম ঘৰ নং : 32 বয়স : 25 লিঙ্গ : মহিলা	CFM0499442 ফটো উপলব্ধ	227 নাম : হৰদীপ দাশ পিতাৰ নাম: ভৰত দাস ঘৰ নং : 32 বয়স : 23 লিঙ্গ : পুৰুষ	CFM7179732 ফটো উপলব্ধ	228 নাম : অনিল ব্ৰহ্ম পিতাৰ নাম: পূৰ্ণ ঘৰ নং : ৩৩ বয়স : 61 লিঙ্গ : পুৰুষ	CFM5836384 ফটো উপলব্ধ
229 নাম : সুনীল ব্ৰহ্ম পিতাৰ নাম: পূৰ্ণ ঘৰ নং : ৩৩ বয়স : 58 লিঙ্গ : পুৰুষ	CFM5836408 ফটো উপলব্ধ	230 নাম : সোমোবালা ব্ৰহ্ম স্বামীৰ নাম: অনিল ব্ৰহ্ম ঘৰ নং : ৩৩ বয়স : 55 লিঙ্গ : মহিলা	CFM5836395 ফটো উপলব্ধ	231 নাম : নিবীবালা ব্ৰহ্ম স্বামীৰ নাম: সুনীল ব্ৰহ্ম ঘৰ নং : ৩৩ বয়স : 48 লিঙ্গ : মহিলা	CFM5836419 ফটো উপলব্ধ
232 নাম : লোমচাৰ ব্ৰহ্ম পিতাৰ নাম: অনিল ব্ৰহ্ম ঘৰ নং : ৩৩ বয়স : 25 লিঙ্গ : পুৰুষ	CFM0479352 ফটো উপলব্ধ	233 নাম : বিংকী ব্ৰহ্ম পিতাৰ নাম: সুনীল ঘৰ নং : 33 বয়স : 24 লিঙ্গ : মহিলা	UUI0050559 ফটো উপলব্ধ	234 নাম : বিবাৰী ব্ৰহ্ম পিতাৰ নাম: বেলা ঘৰ নং : ৩৪ বয়স : 80 লিঙ্গ : মহিলা	CFM5836420 ফটো উপলব্ধ
235 নাম : চানা ৰাম ব্ৰহ্ম পিতাৰ নাম: বেলা ঘৰ নং : ৩৪ বয়স : 78 লিঙ্গ : পুৰুষ	CFM5836431 ফটো উপলব্ধ	236 নাম : ধনেশ্বৰী ব্ৰহ্ম স্বামীৰ নাম: চানা ঘৰ নং : ৩৪ বয়স : 69 লিঙ্গ : মহিলা	CFM5836442 ফটো উপলব্ধ	237 নাম : অমোৰেন্দ্র ব্ৰহ্ম পিতাৰ নাম: চানাৰাম ব্ৰহ্ম ঘৰ নং : ৩৪ বয়স : 48 লিঙ্গ : পুৰুষ	CFM5836453 ফটো উপলব্ধ
238 নাম : সাবিত্ৰী ব্ৰহ্ম স্বামীৰ নাম: চৰন ঘৰ নং : ৩৫ বয়স : 85 লিঙ্গ : মহিলা	CFM5836497 ফটো উপলব্ধ	239 নাম : জোলো বালা দাস স্বামীৰ নাম: পবন দাস ঘৰ নং : ৩৫ বয়স : 69 লিঙ্গ : মহিলা	CFM0514687 ফটো উপলব্ধ	240 নাম : নীলধৰ ব্ৰহ্ম পিতাৰ নাম: চৰন ঘৰ নং : ৩৫ বয়স : 57 লিঙ্গ : পুৰুষ	CFM5836500 ফটো উপলব্ধ



241 নাম : বীনাবালা ব্ৰহ্ম স্বামীৰ নাম: নীলাধৰ ঘৰ নং : ৩৫ বয়স : 48 লিঙ্গ : মহিলা	CFM5836511 ফটো উপলব্ধ	242 নাম : চুজমা ব্ৰহ্ম পিতাৰ নাম: নিলাধৰ ব্ৰহ্ম ঘৰ নং : ৩৫ বয়স : 28 লিঙ্গ : পুৰুষ	CFM0116855 ফটো উপলব্ধ	243 নাম : অনচুমা ব্ৰহ্ম পিতাৰ নাম: নিলাধৰ ব্ৰহ্ম ঘৰ নং : ৩৫ বয়স : 28 লিঙ্গ : পুৰুষ	CFM0084707 ফটো উপলব্ধ
244 নাম : দোমৌল ব্ৰহ্ম স্বামীৰ নাম: অনচুমা ব্ৰহ্ম ঘৰ নং : ৩৫ বয়স : 27 লিঙ্গ : মহিলা	CFM0234799 ফটো উপলব্ধ	245 নাম : পৰমা ব্ৰহ্ম স্বামীৰ নাম: বিনয় ব্ৰহ্ম ঘৰ নং : ৩৬ বয়স : 80 লিঙ্গ : মহিলা	CFM5836522 ফটো উপলব্ধ	246 নাম : মুকুন্দ ব্ৰহ্ম পিতাৰ নাম: বিনয় ঘৰ নং : ৩৬ বয়স : 45 লিঙ্গ : পুৰুষ	CFM5836533 ফটো উপলব্ধ
247 নাম : ভৰত ব্ৰহ্ম পিতাৰ নাম: বিনয় ঘৰ নং : ৩৬ বয়স : 40 লিঙ্গ : পুৰুষ	CFM5836544 ফটো উপলব্ধ	248 নাম : বিবাবী ব্ৰহ্ম পিতাৰ নাম: ভৰত ব্ৰহ্ম ঘৰ নং : ৩৬ বয়স : 35 লিঙ্গ : মহিলা	CFM0123620 ফটো উপলব্ধ	249 নাম : মঞ্জু ব্ৰহ্ম স্বামীৰ নাম: মুকুন্দ ঘৰ নং : ৩৬ বয়স : 34 লিঙ্গ : মহিলা	CFM5836555 ফটো উপলব্ধ
250 নাম : কৰিনা দাশ পিতাৰ নাম: হিউমস্বৰ দাশ ঘৰ নং : 36 বয়স : 21 লিঙ্গ : মহিলা	CFM7157472 ফটো উপলব্ধ	251 নাম : দঙ্গুৰংগ ব্ৰহ্ম পিতাৰ নাম: মুকুন্দ ব্ৰহ্ম ঘৰ নং : 36 বয়স : 19 লিঙ্গ : পুৰুষ	UUI0130310 ফটো উপলব্ধ	252 নাম : দেবেশ্বৰ ব্ৰহ্ম পিতাৰ নাম: মহেশ্বৰ ঘৰ নং : ৩৭ বয়স : 56 লিঙ্গ : পুৰুষ	CFM5836588 ফটো উপলব্ধ
253 নাম : শবন্তী ব্ৰহ্ম স্বামীৰ নাম: অতেশ্বৰ ব্ৰহ্ম ঘৰ নং : ৩৭ বয়স : 48 লিঙ্গ : মহিলা	CFM5836599 ফটো উপলব্ধ	254 নাম : ৰিখি এম ব্ৰহ্ম পিতাৰ নাম: মহেশ্বৰ ঘৰ নং : ৩৭ বয়স : 45 লিঙ্গ : পুৰুষ	CFM5836602 ফটো উপলব্ধ	255 নাম : শমিলা ব্ৰহ্ম স্বামীৰ নাম: ঋষি ব্ৰহ্ম ঘৰ নং : ৩৭ বয়স : 37 লিঙ্গ : মহিলা	CFM5842182 ফটো উপলব্ধ
256 নাম : বিবুংচাৰ ব্ৰহ্ম পিতাৰ নাম: ডাবেশ্বৰ ব্ৰহ্ম ঘৰ নং : ৩৭ বয়স : 32 লিঙ্গ : পুৰুষ	CFM5836624 ফটো উপলব্ধ	257 নাম : দদেৰে ব্ৰহ্ম পিতাৰ নাম: দেবেশ্বৰ ব্ৰহ্ম ঘৰ নং : 37 বয়স : 29 লিঙ্গ : মহিলা	CFM0332981 ফটো উপলব্ধ	258 নাম : সমৰসিং ব্ৰহ্ম পিতাৰ নাম: দেবেশ্বৰ ব্ৰহ্ম ঘৰ নং : ৩৭ বয়স : 27 লিঙ্গ : পুৰুষ	CFM0123505 ফটো উপলব্ধ
259 নাম : দিনেশ ব্ৰহ্ম পিতাৰ নাম: অম্বাৰ ঘৰ নং : ৩৮ বয়স : 58 লিঙ্গ : পুৰুষ	CFM5836646 ফটো উপলব্ধ	260 নাম : গোপাল ব্ৰহ্ম পিতাৰ নাম: অম্বাৰ ঘৰ নং : ৩৮ বয়স : 54 লিঙ্গ : পুৰুষ	CFM5836668 ফটো উপলব্ধ	261 নাম : কুমাৰ ব্ৰহ্ম পিতাৰ নাম: অম্বাৰ ঘৰ নং : ৩৮ বয়স : 54 লিঙ্গ : পুৰুষ	CFM5836680 ফটো উপলব্ধ
262 নাম : বিমলা ব্ৰহ্ম স্বামীৰ নাম: দিনেশ ঘৰ নং : ৩৮ বয়স : 53 লিঙ্গ : মহিলা	CFM5836657 ফটো উপলব্ধ	263 নাম : শৰত ব্ৰহ্ম পিতাৰ নাম: অম্বাৰ ঘৰ নং : ৩৮ বয়স : 50 লিঙ্গ : পুৰুষ	CFM5836704 ফটো উপলব্ধ	264 নাম : ৰাচিনী ব্ৰহ্ম স্বামীৰ নাম: গোপাল ব্ৰহ্ম ঘৰ নং : ৩৮ বয়স : 46 লিঙ্গ : মহিলা	CFM5836679 ফটো উপলব্ধ
265 নাম : মনিতা ব্ৰহ্ম স্বামীৰ নাম: কুমাৰ ব্ৰহ্ম ঘৰ নং : ৩৮ বয়স : 45 লিঙ্গ : মহিলা	CFM5836691 ফটো উপলব্ধ	266 নাম : অৰ্মাং ব্ৰহ্ম স্বামীৰ নাম: সৰথ ঘৰ নং : ৩৮ বয়স : 37 লিঙ্গ : মহিলা	CFM5836715 ফটো উপলব্ধ	267 নাম : নোখৰংগ ব্ৰহ্ম পিতাৰ নাম: গোপাল ব্ৰহ্ম ঘৰ নং : ৩৮ বয়স : 34 লিঙ্গ : পুৰুষ	CFM5836635 ফটো উপলব্ধ
268 নাম : চায়খং ব্ৰহ্ম পিতাৰ নাম: গোপাল ব্ৰহ্ম ঘৰ নং : 38 বয়স : 31 লিঙ্গ : পুৰুষ	CFM0332791 ফটো উপলব্ধ	269 নাম : জাংগিলা ব্ৰহ্ম পিতাৰ নাম: দিনেশ ব্ৰহ্ম ঘৰ নং : ৩৮ বয়স : 27 লিঙ্গ : পুৰুষ	CFM0124255 ফটো উপলব্ধ	270 নাম : বিনীতা ব্ৰহ্ম স্বামীৰ নাম: নোখৰংগ ব্ৰহ্ম ঘৰ নং : 38 বয়স : 26 লিঙ্গ : মহিলা	CFM0332825 ফটো উপলব্ধ



271	CFM7158751	ফটো উপলব্ধ	নাম : অন্তাও ব্ৰহ্ম পিতাৰ নাম: গোপাল ব্ৰহ্ম ঘৰ নং : 38 বয়স : 22 লিঙ্গ : পুৰুষ	272	CFM7156680	ফটো উপলব্ধ	নাম : দিলিশা ব্ৰহ্ম পিতাৰ নাম: কুমাৰ ব্ৰহ্ম ঘৰ নং : 38 বয়স : 21 লিঙ্গ : মহিলা	273	CFM5836726	ফটো উপলব্ধ	নাম : যোগেশ্বৰ ব্ৰহ্ম পিতাৰ নাম: জালু ঘৰ নং : 39 বয়স : 74 লিঙ্গ : পুৰুষ
274	CFM5836737	ফটো উপলব্ধ	নাম : খুন্ত্ৰি ব্ৰহ্ম স্বামীৰ নাম: যোগেন ঘৰ নং : 39 বয়স : 68 লিঙ্গ : মহিলা	275	CFM5836748	ফটো উপলব্ধ	নাম : বুদ্ধদেব ব্ৰহ্ম পিতাৰ নাম: যোগেশ ঘৰ নং : 39 বয়স : 48 লিঙ্গ : পুৰুষ	276	CFM5836759	ফটো উপলব্ধ	নাম : হাটাং ব্ৰহ্ম স্বামীৰ নাম: বুদ্ধদেব ব্ৰহ্ম ঘৰ নং : 39 বয়স : 43 লিঙ্গ : মহিলা
277	CFM0089086	ফটো উপলব্ধ	নাম : হায়েন ব্ৰহ্ম পিতাৰ নাম: বনজোন ব্ৰহ্ম ঘৰ নং : 39 বয়স : 28 লিঙ্গ : পুৰুষ	278	CFM0124073	ফটো উপলব্ধ	নাম : ক্ৰান্তী ব্ৰহ্ম পিতাৰ নাম: বঞ্জন ব্ৰহ্ম ঘৰ নং : 39 বয়স : 27 লিঙ্গ : পুৰুষ	279	UUI0142380	ফটো উপলব্ধ	নাম : বাজেশ ব্ৰহ্ম পিতাৰ নাম: বুদ্ধ ব্ৰহ্ম ঘৰ নং : 39 বয়স : 20 লিঙ্গ : পুৰুষ
280	CFM5836771	ফটো উপলব্ধ	নাম : তাৰিনী ব্ৰহ্ম পিতাৰ নাম: থানেশ্বৰ ঘৰ নং : 80 বয়স : 53 লিঙ্গ : পুৰুষ	281	CFM5836782	ফটো উপলব্ধ	নাম : অম্বাৰী ব্ৰহ্ম স্বামীৰ নাম: তাৰিনী ঘৰ নং : 80 বয়স : 48 লিঙ্গ : মহিলা	282	CFM5836817	ফটো উপলব্ধ	নাম : সুনকাৰ ব্ৰহ্ম পিতাৰ নাম: কালিচৰন ঘৰ নং : 80 বয়স : 33 লিঙ্গ : পুৰুষ
283	CFM0332890	ফটো উপলব্ধ	নাম : বিক্ৰম ব্ৰহ্ম পিতাৰ নাম: টাৱানী ব্ৰহ্ম ঘৰ নং : 40 বয়স : 26 লিঙ্গ : পুৰুষ	284	CFM0452342	ফটো উপলব্ধ	নাম : স্বপ্ননন্দী ব্ৰহ্ম স্বামীৰ নাম: বিক্ৰম ব্ৰহ্ম ঘৰ নং : 40 বয়স : 25 লিঙ্গ : মহিলা	285	CFM5836840	ফটো উপলব্ধ	নাম : ধনীৰাম ব্ৰহ্ম পিতাৰ নাম: চিৰা ঘৰ নং : 82 বয়স : 78 লিঙ্গ : পুৰুষ
286	CFM5836862	ফটো উপলব্ধ	নাম : নৰেন ব্ৰহ্ম পিতাৰ নাম: ধনী ঘৰ নং : 82 বয়স : 43 লিঙ্গ : পুৰুষ	287	CFM5836873	ফটো উপলব্ধ	নাম : বিজয়া ব্ৰহ্ম স্বামীৰ নাম: নৰেন ঘৰ নং : 82 বয়স : 40 লিঙ্গ : মহিলা	288	CFM5836884	ফটো উপলব্ধ	নাম : দশৰথ ব্ৰহ্ম পিতাৰ নাম: ধনী ঘৰ নং : 83 বয়স : 48 লিঙ্গ : পুৰুষ
289	CFM5836895	ফটো উপলব্ধ	নাম : সিলনী ব্ৰহ্ম স্বামীৰ নাম: দশৰথ ঘৰ নং : 83 বয়স : 46 লিঙ্গ : মহিলা	290	CFM5842148	ফটো উপলব্ধ	নাম : মাইনা ব্ৰহ্ম স্বামীৰ নাম: সোমবাৰ ব্ৰহ্ম ঘৰ নং : 83 বয়স : 38 লিঙ্গ : মহিলা	291	CFM5836908	ফটো উপলব্ধ	নাম : সমবাৰ ব্ৰহ্ম পিতাৰ নাম: দশৰথ ব্ৰহ্ম ঘৰ নং : 83 বয়স : 36 লিঙ্গ : পুৰুষ
292	CFM5836919	ফটো উপলব্ধ	নাম : মেবা ৰাম ব্ৰহ্ম পিতাৰ নাম: থানেশ্বৰ ঘৰ নং : 88 বয়স : 53 লিঙ্গ : পুৰুষ	293	CFM5836920	ফটো উপলব্ধ	নাম : অনিমা ব্ৰহ্ম স্বামীৰ নাম: মেবা ঘৰ নং : 88 বয়স : 48 লিঙ্গ : মহিলা	294	CFM5836964	ফটো উপলব্ধ	নাম : উবশী ব্ৰহ্ম মাতৃৰ নাম: ভূবেনেশ্বৰ ব্ৰহ্ম ঘৰ নং : 88 বয়স : 53 লিঙ্গ : মহিলা
295	CFM5836942	ফটো উপলব্ধ	নাম : বৃংগা ব্ৰহ্ম পিতাৰ নাম: থানেশ্বৰ ঘৰ নং : 88 বয়স : 43 লিঙ্গ : পুৰুষ	296	CFM5836953	ফটো উপলব্ধ	নাম : সীতা ব্ৰহ্ম স্বামীৰ নাম: বৃংগা ব্ৰহ্ম ঘৰ নং : 88 বয়স : 38 লিঙ্গ : মহিলা	297	CFM0332007	ফটো উপলব্ধ	নাম : ফুকন ব্ৰহ্ম পিতাৰ নাম: বাৰখাং ব্ৰহ্ম ঘৰ নং : 45 বয়স : 25 লিঙ্গ : পুৰুষ
298	UUI0125997	ফটো উপলব্ধ	নাম : লাপোন বড়ো পিতাৰ নাম: পোমেশ্বৰ বড়ো ঘৰ নং : 45 বয়স : 21 লিঙ্গ : পুৰুষ	299	CFM5836975	ফটো উপলব্ধ	নাম : খবাৰী ব্ৰহ্ম স্বামীৰ নাম: লংকে ঘৰ নং : 86 বয়স : 78 লিঙ্গ : মহিলা	300	CFM5836997	ফটো উপলব্ধ	নাম : ডালিমী ব্ৰহ্ম স্বামীৰ নাম: চেলেন ব্ৰহ্ম ঘৰ নং : 86 বয়স : 53 লিঙ্গ : মহিলা



301 নাম : দীপ্তি ব্ৰহ্ম পিতাৰ নাম: লক্ষেশ্বৰ ব্ৰহ্ম ঘৰ নং : 8৬ বয়স : 50 লিঙ্গ : পুৰুষ	CFM5837003 ফটো উপলব্ধ	302 নাম : বিবিকা ব্ৰহ্ম স্বামীৰ নাম: দিলীপ ব্ৰহ্ম ঘৰ নং : 8৬ বয়স : 43 লিঙ্গ : মহিলা	CFM5837014 ফটো উপলব্ধ	303 নাম : ভুবন ব্ৰহ্ম পিতাৰ নাম: দিলিপ ব্ৰহ্ম ঘৰ নং : 46 বয়স : 24 লিঙ্গ : পুৰুষ	CFM0332205 ফটো উপলব্ধ
304 নাম : হাসিনা ব্ৰহ্ম পিতাৰ নাম: ছেলেন ব্ৰহ্ম ঘৰ নং : 46 বয়স : 22 লিঙ্গ : মহিলা	CFM1301944 ফটো উপলব্ধ	305 নাম : মল্লিকা ব্ৰহ্ম মাতৃৰ নাম: ডালিমী ব্ৰহ্ম ঘৰ নং : 46 বয়স : 19 লিঙ্গ : মহিলা	UUI0113316 ফটো উপলব্ধ	306 নাম : ৰাস্চাৰেন ভৰাস্কা পিতাৰ নাম: তোকেশ্বৰ ভৰাস্কা ঘৰ নং : 47 বয়স : 56 লিঙ্গ : পুৰুষ	CFM0334730 ফটো উপলব্ধ
307 নাম : সবিতা ব্ৰহ্ম স্বামীৰ নাম: ৰাস্চাৰেন ব্ৰহ্ম ঘৰ নং : 47 বয়স : 55 লিঙ্গ : মহিলা	CFM0332973 ফটো উপলব্ধ	308 নাম : পসন ব্ৰহ্ম পিতাৰ নাম: তৰুশ্বৰ ব্ৰহ্ম ঘৰ নং : 89 বয়স : 52 লিঙ্গ : পুৰুষ	CFM5837036 ফটো উপলব্ধ	309 নাম : মদন ব্ৰহ্ম পিতাৰ নাম: তথেশ্বৰ ঘৰ নং : 89 বয়স : 48 লিঙ্গ : পুৰুষ	CFM5837070 ফটো উপলব্ধ
310 নাম : জনকী ব্ৰহ্ম স্বামীৰ নাম: পচন ঘৰ নং : 89 বয়স : 46 লিঙ্গ : মহিলা	CFM5837069 ফটো উপলব্ধ	311 নাম : সনজু ব্ৰহ্ম পিতাৰ নাম: ৰামচাৰণ ব্ৰহ্ম ঘৰ নং : 47 বয়স : 23 লিঙ্গ : পুৰুষ	CFM1142165 ফটো উপলব্ধ	312 নাম : বাবুলাল ব্ৰহ্ম পিতাৰ নাম: টংকেশ্বৰ ঘৰ নং : 8৮ বয়স : 48 লিঙ্গ : পুৰুষ	CFM5837081 ফটো উপলব্ধ
313 নাম : দিপালী ব্ৰহ্ম স্বামীৰ নাম: বাবুলাল ঘৰ নং : 8৮ বয়স : 43 লিঙ্গ : মহিলা	CFM5837092 ফটো উপলব্ধ	314 নাম : বিংখাং ব্ৰহ্ম পিতাৰ নাম: বাবুলাল ঘৰ নং : 8৮ বয়স : 34 লিঙ্গ : পুৰুষ	CFM5837105 ফটো উপলব্ধ	315 নাম : স্বগ্ৰী বড়ো স্বামীৰ নাম: মডন ব্ৰহ্ম ঘৰ নং : 48 বয়স : 32 লিঙ্গ : মহিলা	CFM5644917 ফটো উপলব্ধ
316 নাম : হেমেল্টন ব্ৰহ্ম পিতাৰ নাম: বাবুলাল ব্ৰহ্ম ঘৰ নং : 8৮ বয়স : 29 লিঙ্গ : পুৰুষ	CFM0097675 ফটো উপলব্ধ	317 নাম : নিজমতী গয়াৰী স্বামীৰ নাম: বিংখাং ব্ৰহ্ম ঘৰ নং : 48 বয়স : 22 লিঙ্গ : মহিলা	CFM7181480 ফটো উপলব্ধ	318 নাম : অঞ্জিমা ব্ৰহ্ম পিতাৰ নাম: আমল ব্ৰহ্ম ঘৰ নং : 48 বয়স : 21 লিঙ্গ : মহিলা	UUI0044354 ফটো উপলব্ধ
319 নাম : কেৱল সিং ব্ৰহ্ম পিতাৰ নাম: সংকেশ্বৰ ব্ৰহ্ম ঘৰ নং : 8৯ বয়স : 53 লিঙ্গ : পুৰুষ	CFM5837150 ফটো উপলব্ধ	320 নাম : ৰতন ব্ৰহ্ম পিতাৰ নাম: সংকেশ্বৰ ঘৰ নং : 8৯ বয়স : 50 লিঙ্গ : পুৰুষ	CFM5837172 ফটো উপলব্ধ	321 নাম : ধনেশ্বৰী ব্ৰহ্ম স্বামীৰ নাম: ৰতন ঘৰ নং : 8৯ বয়স : 48 লিঙ্গ : মহিলা	CFM5837183 ফটো উপলব্ধ
322 নাম : ববিতা বড়ো স্বামীৰ নাম: কেৰল সিং ব্ৰহ্ম ঘৰ নং : 8৯ বয়স : 43 লিঙ্গ : মহিলা	CFM5837161 ফটো উপলব্ধ	323 নাম : থলুঙ্গা ব্ৰহ্ম পিতাৰ নাম: ৰতন ব্ৰহ্ম ঘৰ নং : 8৯ বয়স : 29 লিঙ্গ : পুৰুষ	CFM0098699 ফটো উপলব্ধ	324 নাম : ধ্যান ব্ৰহ্ম পিতাৰ নাম: ৰতন ব্ৰহ্ম ঘৰ নং : 8৯ বয়স : 29 লিঙ্গ : পুৰুষ	CFM0098376 ফটো উপলব্ধ
325 নাম : জন ব্ৰহ্ম পিতাৰ নাম: কেৰোলসিংহ ব্ৰহ্ম ঘৰ নং : 49 বয়স : 23 লিঙ্গ : পুৰুষ	CFM0420646 ফটো উপলব্ধ	326 নাম : গালো ব্ৰহ্ম স্বামীৰ নাম: দাবা ঘৰ নং : ৫০ বয়স : 73 লিঙ্গ : মহিলা	CFM5837218 ফটো উপলব্ধ	327 নাম : মণীন্দ্র ব্ৰহ্ম পিতাৰ নাম: দাভাৰাম ব্ৰহ্ম ঘৰ নং : ৫০ বয়স : 53 লিঙ্গ : পুৰুষ	CFM5837229 ফটো উপলব্ধ
328 নাম : দিপালী ব্ৰহ্ম স্বামীৰ নাম: মুনিন্দ্র ঘৰ নং : ৫০ বয়স : 48 লিঙ্গ : মহিলা	CFM5837230 ফটো উপলব্ধ	329 নাম : সোনালী দাস স্বামীৰ নাম: ডিম্পল দাস ঘৰ নং : 50 বয়স : 20 লিঙ্গ : মহিলা	UUI0106070 ফটো উপলব্ধ	330 নাম : দিপক ব্ৰহ্ম পিতাৰ নাম: মৰফা ঘৰ নং : ৫১ বয়স : 34 লিঙ্গ : পুৰুষ	CFM5837252 ফটো উপলব্ধ



331	CFM5837274	ফটো উপলব্ধ	নাম : বলোৰাম ব্ৰহ্ম পিতাৰ নাম: হানু ঘৰ নং : ৫২ বয়স : 68 লিঙ্গ : পুৰুষ	332	CFM5837285	ফটো উপলব্ধ	নাম : বংগালী ব্ৰহ্ম স্বামীৰ নাম: বলো ঘৰ নং : ৫২ বয়স : 66 লিঙ্গ : মহিলা	333	UUI0145383	ফটো উপলব্ধ	নাম : সুমন দাস পিতাৰ নাম: দুলাল দাস ঘৰ নং : 52 বয়স : 19 লিঙ্গ : পুৰুষ
334	CFM5837310	ফটো উপলব্ধ	নাম : কান্দি ব্ৰহ্ম স্বামীৰ নাম: হৰেকৃষ্ণ ঘৰ নং : ৫৩ বয়স : 68 লিঙ্গ : মহিলা	335	CFM5837321	ফটো উপলব্ধ	নাম : বিনদ ব্ৰহ্ম পিতাৰ নাম: হৰে ঘৰ নং : ৫৩ বয়স : 44 লিঙ্গ : পুৰুষ	336	CFM5837343	ফটো উপলব্ধ	নাম : অৰ্জুন ব্ৰহ্ম পিতাৰ নাম: হৰেকৃষ্ণ ঘৰ নং : ৫৩ বয়স : 42 লিঙ্গ : পুৰুষ
337	CFM5837354	ফটো উপলব্ধ	নাম : ৰীতা ব্ৰহ্ম স্বামীৰ নাম: অৰ্জুন ঘৰ নং : ৫৩ বয়স : 40 লিঙ্গ : মহিলা	338	CFM5837332	ফটো উপলব্ধ	নাম : বীনা ব্ৰহ্ম স্বামীৰ নাম: বিনদ ঘৰ নং : ৫৩ বয়স : 40 লিঙ্গ : মহিলা	339	CFM5837376	ফটো উপলব্ধ	নাম : হেমন্ত ব্ৰহ্ম পিতাৰ নাম: হৰেকৃষ্ণ ঘৰ নং : ৫৩ বয়স : 37 লিঙ্গ : পুৰুষ
340	CFM5837387	ফটো উপলব্ধ	নাম : দৈখো ব্ৰহ্ম পিতাৰ নাম: দশৰথ ঘৰ নং : ৫৩ বয়স : 33 লিঙ্গ : পুৰুষ	341	CFM5842251	ফটো উপলব্ধ	নাম : সংগীতা বড়ো স্বামীৰ নাম: হেমন্ত ব্ৰহ্ম ঘৰ নং : ৫৩ বয়স : 31 লিঙ্গ : মহিলা	342	CFM1172915	ফটো উপলব্ধ	নাম : বীৰগোষ্ঠী ব্ৰহ্ম স্বামীৰ নাম: দ্বৈখো ব্ৰহ্ম ঘৰ নং : 53 বয়স : 30 লিঙ্গ : মহিলা
343	CFM0123240	ফটো উপলব্ধ	নাম : বীৰগোষ্ঠী বড়ো অন্যান্য: দৈখো ব্ৰহ্ম ঘৰ নং : ৫৩ বয়স : 29 লিঙ্গ : মহিলা	344	CFM0124081	ফটো উপলব্ধ	নাম : গীজীনছাৰ ব্ৰহ্ম পিতাৰ নাম: বিলাম ব্ৰহ্ম ঘৰ নং : ৫৩ বয়স : 27 লিঙ্গ : পুৰুষ	345	CFM0334946	ফটো উপলব্ধ	নাম : শেৰালী বসুমতাৰী পিতাৰ নাম: বাদাই খুঙ্গুৰ বসুমতাৰী ঘৰ নং : 53 বয়স : 25 লিঙ্গ : মহিলা
346	CFM5837398	ফটো উপলব্ধ	নাম : জগদীশ ব্ৰহ্ম পিতাৰ নাম: হৰেকৃষ্ণ ঘৰ নং : ৫৪ বয়স : 56 লিঙ্গ : পুৰুষ	347	CFM0124214	ফটো উপলব্ধ	নাম : হাংখায় ব্ৰহ্ম পিতাৰ নাম: জগদীশ ব্ৰহ্ম ঘৰ নং : ৫৪ বয়স : 27 লিঙ্গ : পুৰুষ	348	UUI0032979	ফটো উপলব্ধ	নাম : বেবী বড়ো স্বামীৰ নাম: হেংখাৰায় ব্ৰহ্ম ঘৰ নং : 54 বয়স : 23 লিঙ্গ : মহিলা
349	CFM5837434	ফটো উপলব্ধ	নাম : ডিম্বেশ্বৰ ব্ৰহ্ম পিতাৰ নাম: ভদ্রেশ্বৰ ঘৰ নং : ৫৫ বয়স : 72 লিঙ্গ : পুৰুষ	350	CFM5837456	ফটো উপলব্ধ	নাম : পদা ব্ৰহ্ম স্বামীৰ নাম: ডিম্বেশ্বৰ ঘৰ নং : ৫৫ বয়স : 66 লিঙ্গ : মহিলা	351	CFM5837467	ফটো উপলব্ধ	নাম : দুদমনী ব্ৰহ্ম পিতাৰ নাম: ডিম্বেশ্বৰ ঘৰ নং : ৫৫ বয়স : 45 লিঙ্গ : পুৰুষ
352	CFM5837478	ফটো উপলব্ধ	নাম : সোনমনি ব্ৰহ্ম পিতাৰ নাম: ডিম্বেশ্বৰ ঘৰ নং : ৫৫ বয়স : 38 লিঙ্গ : পুৰুষ	353	CFM0207738	ফটো উপলব্ধ	নাম : জুৰিয়া ব্ৰহ্ম স্বামীৰ নাম: সোনমনি ব্ৰহ্ম ঘৰ নং : ৫৫ বয়স : 34 লিঙ্গ : মহিলা	354	CFM5837490	ফটো উপলব্ধ	নাম : দুৰ্গেশ্বৰ ব্ৰহ্ম পিতাৰ নাম: ভদ্রেশ্বৰ ঘৰ নং : ৫৫ বয়স : 68 লিঙ্গ : পুৰুষ
355	CFM0106898	ফটো উপলব্ধ	নাম : ৰাধা ব্ৰহ্ম স্বামীৰ নাম: দুৰ্জধন ব্ৰহ্ম ঘৰ নং : ৫৬ বয়স : 34 লিঙ্গ : মহিলা	356	CFM5837514	ফটো উপলব্ধ	নাম : দুৰ্জধন ব্ৰহ্ম পিতাৰ নাম: দুৰ্গেশ্বৰ ঘৰ নং : ৫৬ বয়স : 33 লিঙ্গ : পুৰুষ	357	CFM0123851	ফটো উপলব্ধ	নাম : প্ৰভাত ব্ৰহ্ম পিতাৰ নাম: দুৰ্গেশ্বৰ ব্ৰহ্ম ঘৰ নং : ৫৬ বয়স : 28 লিঙ্গ : পুৰুষ
358	CFM5837536	ফটো উপলব্ধ	নাম : সনেশ্বৰ ব্ৰহ্ম পিতাৰ নাম: ভদ্রেশ্বৰ ব্ৰহ্ম ঘৰ নং : ৫৭ বয়স : 58 লিঙ্গ : পুৰুষ	359	CFM0107748	ফটো উপলব্ধ	নাম : কামান ব্ৰহ্ম অন্যান্য: সনেশ্বৰ ব্ৰহ্ম ঘৰ নং : ৫৭ বয়স : 35 লিঙ্গ : পুৰুষ	360	CFM0123414	ফটো উপলব্ধ	নাম : মেৰ মহন ব্ৰহ্ম পিতাৰ নাম: চনেশ্বৰ ব্ৰহ্ম ঘৰ নং : ৫৭ বয়স : 29 লিঙ্গ : পুৰুষ



361 নাম : বিনতী বড়ো স্বামীৰ নাম : কামান ব্ৰহ্ম ঘৰ নং : 57 বয়স : 22 লিঙ্গ : মহিলা	UU10031534 ফটো উপলব্ধ	362 নাম : য়োশাদা ব্ৰহ্ম স্বামীৰ নাম : অৰুণ ঘৰ নং : 58 বয়স : 53 লিঙ্গ : মহিলা	CFM5837581 ফটো উপলব্ধ	363 নাম : উপেন ব্ৰহ্ম পিতাৰ নাম : অৰুণ ঘৰ নং : 58 বয়স : 38 লিঙ্গ : মহিলা	CFM5837592 ফটো উপলব্ধ
364 নাম : মীনা ব্ৰহ্ম পিতাৰ নাম : অৰুণ ঘৰ নং : 58 বয়স : 36 লিঙ্গ : মহিলা	CFM5837605 ফটো উপলব্ধ	365 নাম : ভৰত ব্ৰহ্ম পিতাৰ নাম : ভদ্রেশ্বৰ ঘৰ নং : 60 বয়স : 52 লিঙ্গ : পুৰুষ	CFM5837627 ফটো উপলব্ধ	366 নাম : ৰেন ব্ৰহ্ম স্বামীৰ নাম : ভৰত ঘৰ নং : 60 বয়স : 50 লিঙ্গ : মহিলা	CFM5837638 ফটো উপলব্ধ
367 নাম : অতুল দাস পিতাৰ নাম : ৰাজিন দাস ঘৰ নং : 60 বয়স : 45 লিঙ্গ : পুৰুষ	CFM5938443 ফটো উপলব্ধ	368 নাম : ভৰত ব্ৰহ্ম পিতাৰ নাম : ভদ্রেশ্বৰ ব্ৰহ্ম ঘৰ নং : 60 বয়স : 32 লিঙ্গ : পুৰুষ	CFM0123471 ফটো উপলব্ধ	369 নাম : বিবিদ ব্ৰহ্ম পিতাৰ নাম : ভৰত ব্ৰহ্ম ঘৰ নং : 60 বয়স : 28 লিঙ্গ : পুৰুষ	CFM0523779 ফটো উপলব্ধ
370 নাম : নব্বেন ব্ৰহ্ম পিতাৰ নাম : ফৰত বড়ো ঘৰ নং : 60 বয়স : 28 লিঙ্গ : পুৰুষ	CFM0111146 ফটো উপলব্ধ	371 নাম : সনিচা মুছাহাৰী স্বামীৰ নাম : বিবিদ ব্ৰহ্ম ঘৰ নং : 60 বয়স : 26 লিঙ্গ : মহিলা	CFM0523753 ফটো উপলব্ধ	372 নাম : প্ৰমিলা ব্ৰহ্ম স্বামীৰ নাম : কেশব ঘৰ নং : 61 বয়স : 68 লিঙ্গ : মহিলা	CFM5837650 ফটো উপলব্ধ
373 নাম : সদা ব্ৰহ্ম পিতাৰ নাম : মেনলা ঘৰ নং : 61 বয়স : 58 লিঙ্গ : পুৰুষ	CFM5837707 ফটো উপলব্ধ	374 নাম : গীতা ব্ৰহ্ম স্বামীৰ নাম : প্ৰানেশ্বৰ ঘৰ নং : 61 বয়স : 48 লিঙ্গ : মহিলা	CFM5837730 ফটো উপলব্ধ	375 নাম : লাৰাৰী ব্ৰহ্ম স্বামীৰ নাম : সদা ব্ৰহ্ম ঘৰ নং : 61 বয়স : 48 লিঙ্গ : মহিলা	CFM5837718 ফটো উপলব্ধ
376 নাম : বিউটি মুছাহাৰী ব্ৰহ্ম স্বামীৰ নাম : গৌবিল ঘৰ নং : 61 বয়স : 48 লিঙ্গ : মহিলা	CFM5837661 ফটো উপলব্ধ	377 নাম : উত্তম ব্ৰহ্ম পিতাৰ নাম : কেশব ব্ৰহ্ম ঘৰ নং : 61 বয়স : 42 লিঙ্গ : পুৰুষ	CFM5837672 ফটো উপলব্ধ	378 নাম : জ্ঞানসৰ ব্ৰহ্ম পিতাৰ নাম : কেশব ব্ৰহ্ম ঘৰ নং : 61 বয়স : 36 লিঙ্গ : পুৰুষ	CFM5837694 ফটো উপলব্ধ
379 নাম : দীপামনী ব্ৰহ্ম অন্যান্য : প্ৰানেশ্বৰ ব্ৰহ্ম ঘৰ নং : 61 বয়স : 34 লিঙ্গ : মহিলা	CFM0111609 ফটো উপলব্ধ	380 নাম : বাৰদৌ ব্ৰহ্ম স্বামীৰ নাম : জোংসাৰ ব্ৰহ্ম ঘৰ নং : 61 বয়স : 34 লিঙ্গ : মহিলা	CFM0111567 ফটো উপলব্ধ	381 নাম : ইলা ব্ৰহ্ম পিতাৰ নাম : ফৌমাল ব্ৰহ্ম ঘৰ নং : 61 বয়স : 28 লিঙ্গ : মহিলা	CFM0112029 ফটো উপলব্ধ
382 নাম : ভেনাস ব্ৰহ্ম পিতাৰ নাম : গৌবিল কুমাৰ ব্ৰহ্ম ঘৰ নং : 61 বয়স : 28 লিঙ্গ : পুৰুষ	CFM0211748 ফটো উপলব্ধ	383 নাম : পায়লট ব্ৰহ্ম পিতাৰ নাম : সাদা ব্ৰহ্ম ঘৰ নং : 61 বয়স : 26 লিঙ্গ : পুৰুষ	CFM0334797 ফটো উপলব্ধ	384 নাম : খৰদৰমত্ৰী ব্ৰহ্ম স্বামীৰ নাম : পায়লট ব্ৰহ্ম ঘৰ নং : 61 বয়স : 26 লিঙ্গ : মহিলা	CFM0439992 ফটো উপলব্ধ
385 নাম : ৰকী ব্ৰহ্ম পিতাৰ নাম : প্ৰাণেশ্বৰ ব্ৰহ্ম ঘৰ নং : 61 বয়স : 23 লিঙ্গ : পুৰুষ	CFM0459776 ফটো উপলব্ধ	386 নাম : জ্ঞানী ব্ৰহ্ম স্বামীৰ নাম : উত্তম ঘৰ নং : 61 বয়স : 23 লিঙ্গ : মহিলা	CFM0410753 ফটো উপলব্ধ	387 নাম : মতিদ্ৰ ব্ৰহ্ম পিতাৰ নাম : কমলা ঘৰ নং : 63 বয়স : 63 লিঙ্গ : পুৰুষ	CFM5837741 ফটো উপলব্ধ
388 নাম : নুমলি ব্ৰহ্ম স্বামীৰ নাম : মতিদ্ৰ ঘৰ নং : 63 বয়স : 58 লিঙ্গ : মহিলা	CFM5837752 ফটো উপলব্ধ	389 নাম : ৰাধা ব্ৰহ্ম পিতাৰ নাম : মতিদ্ৰ ঘৰ নং : 63 বয়স : 34 লিঙ্গ : পুৰুষ	CFM5837763 ফটো উপলব্ধ	390 নাম : হাংমা ব্ৰহ্ম স্বামীৰ নাম : ৰাধা ব্ৰহ্ম ঘৰ নং : 63 বয়স : 34 লিঙ্গ : মহিলা	CFM0113589 ফটো উপলব্ধ



391 নাম : বৌহৌথী ব্ৰহ্ম পিতাৰ নাম: মতিন ব্ৰহ্ম ঘৰ নং : 63 বয়স : 32 লিঙ্গ : পুৰুষ	CFM0332940 ফটো উপলব্ধ	392 নাম : সুৰী মহিলাৰী স্বামীৰ নাম: দেইসৰ গয়াৰী ঘৰ নং : 63 বয়স : 27 লিঙ্গ : মহিলা	CFM1172923 ফটো উপলব্ধ	393 নাম : নাৰায়ন ব্ৰহ্ম পিতাৰ নাম: কমলা ঘৰ নং : 65 বয়স : 58 লিঙ্গ : পুৰুষ	CFM5837774 ফটো উপলব্ধ
394 নাম : ৰোহিলা ব্ৰহ্ম স্বামীৰ নাম: নাৰায়ন ঘৰ নং : 65 বয়স : 53 লিঙ্গ : মহিলা	CFM5837785 ফটো উপলব্ধ	395 নাম : মহিত ব্ৰহ্ম পিতাৰ নাম: নাৰায়ন ঘৰ নং : 65 বয়স : 34 লিঙ্গ : পুৰুষ	CFM5837796 ফটো উপলব্ধ	396 নাম : মায়া বৰো স্বামীৰ নাম: মহিত ব্ৰহ্ম ঘৰ নং : 65 বয়স : 31 লিঙ্গ : মহিলা	CFM0335513 ফটো উপলব্ধ
397 নাম : লাকি ব্ৰহ্ম মাতৃৰ নাম: বিজুলি ব্ৰহ্ম ঘৰ নং : 65 বয়স : 24 লিঙ্গ : পুৰুষ	CFM1191147 ফটো উপলব্ধ	398 নাম : সসিতা হীৰা স্বামীৰ নাম: দিবন দাশ ঘৰ নং : 66 বয়স : 25 লিঙ্গ : মহিলা	CFM7168610 ফটো উপলব্ধ	399 নাম : ৰমেশ ব্ৰহ্ম পিতাৰ নাম: গোপাল ঘৰ নং : 69 বয়স : 73 লিঙ্গ : পুৰুষ	CFM5837809 ফটো উপলব্ধ
400 নাম : খবায় ব্ৰহ্ম স্বামীৰ নাম: ৰমেশ ঘৰ নং : 69 বয়স : 68 লিঙ্গ : মহিলা	CFM5837810 ফটো উপলব্ধ	401 নাম : খগেশ্বৰী ব্ৰহ্ম স্বামীৰ নাম: গোপাল ব্ৰহ্ম ঘৰ নং : 69 বয়স : 62 লিঙ্গ : মহিলা	CFM5842239 ফটো উপলব্ধ	402 নাম : বিজুলি বসুমতাৰী ব্ৰহ্ম স্বামীৰ নাম: দেটসূমা ব্ৰহ্ম ঘৰ নং : 69 বয়স : 45 লিঙ্গ : মহিলা	CFM0116798 ফটো উপলব্ধ
403 নাম : দেটসূমা ব্ৰহ্ম পিতাৰ নাম: ৰমেশ ঘৰ নং : 69 বয়স : 37 লিঙ্গ : পুৰুষ	CFM5837821 ফটো উপলব্ধ	404 নাম : সানচুমা ব্ৰহ্ম পিতাৰ নাম: ৰমেশ ব্ৰহ্ম ঘৰ নং : 69 বয়স : 33 লিঙ্গ : পুৰুষ	CFM5837832 ফটো উপলব্ধ	405 নাম : স্বম্খৰ ব্ৰহ্ম পিতাৰ নাম: ৰমেশ ব্ৰহ্ম ঘৰ নং : 69 বয়স : 32 লিঙ্গ : পুৰুষ	CFM5842308 ফটো উপলব্ধ
406 নাম : সঞ্জিতা বসুমতাৰী ব্ৰহ্ম স্বামীৰ নাম: সানচুমা ব্ৰহ্ম ঘৰ নং : 67 বয়স : 30 লিঙ্গ : মহিলা	CFM0366617 ফটো উপলব্ধ	407 নাম : বিনীতা বসুমতাৰী স্বামীৰ নাম: সানসূমা ব্ৰহ্ম ঘৰ নং : 67 বয়স : 27 লিঙ্গ : মহিলা	UUI0089367 ফটো উপলব্ধ	408 নাম : দৈজিৰি বৰো স্বামীৰ নাম: স্বম্খৰ ব্ৰহ্ম ঘৰ নং : 67 বয়স : 22 লিঙ্গ : মহিলা	CFM717272 ফটো উপলব্ধ
409 নাম : হৰেন্দ্ৰ ব্ৰহ্ম পিতাৰ নাম: যোগেশ ঘৰ নং : 68 বয়স : 63 লিঙ্গ : পুৰুষ	CFM5837843 ফটো উপলব্ধ	410 নাম : বিজ ব্ৰহ্ম স্বামীৰ নাম: হৰেন্দ্ৰ ব্ৰহ্ম ঘৰ নং : 68 বয়স : 58 লিঙ্গ : মহিলা	CFM5837854 ফটো উপলব্ধ	411 নাম : তীৰ্থ ব্ৰহ্ম পিতাৰ নাম: যোগেন্দ্ৰ ঘৰ নং : 68 বয়স : 51 লিঙ্গ : পুৰুষ	CFM5837887 ফটো উপলব্ধ
412 নাম : মঞ্জু ব্ৰহ্ম স্বামীৰ নাম: অনিল ব্ৰহ্ম ঘৰ নং : 68 বয়স : 47 লিঙ্গ : মহিলা	CFM5837876 ফটো উপলব্ধ	413 নাম : হেমা ব্ৰহ্ম স্বামীৰ নাম: তীৰ্থ ব্ৰহ্ম ঘৰ নং : 68 বয়স : 43 লিঙ্গ : মহিলা	CFM5837898 ফটো উপলব্ধ	414 নাম : অনজিমা ব্ৰহ্ম পিতাৰ নাম: হৰেন্দ্ৰ ব্ৰহ্ম ঘৰ নং : 68 বয়স : 36 লিঙ্গ : মহিলা	CFM5837865 ফটো উপলব্ধ
415 নাম : মণিকা ব্ৰহ্ম পিতাৰ নাম: গৰেন্দ্ৰ ব্ৰহ্ম ঘৰ নং : 68 বয়স : 30 লিঙ্গ : মহিলা	CFM5842171 ফটো উপলব্ধ	416 নাম : বেঞ্জামিন ব্ৰহ্ম পিতাৰ নাম: তীৰ্থ ব্ৰহ্ম ঘৰ নং : 68 বয়স : 23 লিঙ্গ : পুৰুষ	CFM0452581 ফটো উপলব্ধ	417 নাম : ৰিজা ব্ৰহ্ম পিতাৰ নাম: তীৰ্থ ব্ৰহ্ম ঘৰ নং : 68 বয়স : 19 লিঙ্গ : মহিলা	UUI0140038 ফটো উপলব্ধ
418 নাম : স্বপন ব্ৰহ্ম পিতাৰ নাম: বাহুৰাম ব্ৰহ্ম ঘৰ নং : 69 বয়স : 51 লিঙ্গ : পুৰুষ	CFM5837912 ফটো উপলব্ধ	419 নাম : লক্ষ্মসৰ ব্ৰহ্ম পিতাৰ নাম: বাহুৰাম ব্ৰহ্ম ঘৰ নং : 69 বয়স : 51 লিঙ্গ : পুৰুষ	CFM5837934 ফটো উপলব্ধ	420 নাম : লাঙ্গলেশ্বৰ ব্ৰহ্ম স্বামীৰ নাম: স্বপন ব্ৰহ্ম ঘৰ নং : 69 বয়স : 41 লিঙ্গ : মহিলা	CFM5837923 ফটো উপলব্ধ



421	CFM5837956	ফটো উপলব্ধ	422	CFM5837967	ফটো উপলব্ধ	423	CFM5837978	ফটো উপলব্ধ
নাম : বুপেশ্বৰী ব্ৰহ্ম স্বামীৰ নাম: খগেশ্বৰ ঘৰ নং : ৭০ বয়স : 79 লিঙ্গ : মহিলা			নাম : সমীৰ ব্ৰহ্ম পিতাৰ নাম: খৰগেশ্বৰ ব্ৰহ্ম ঘৰ নং : ৭০ বয়স : 48 লিঙ্গ : পুৰুষ			নাম : দিপালী মুচাহাৰী স্বামীৰ নাম: সমীৰ ব্ৰহ্ম ঘৰ নং : ৭০ বয়স : 43 লিঙ্গ : মহিলা		
424	CFM5837989	ফটো উপলব্ধ	425	CFM0119677	ফটো উপলব্ধ	426	CFM5838039	ফটো উপলব্ধ
নাম : গোলাংছাৰ ব্ৰহ্ম পিতাৰ নাম: খগেশ্বৰ ঘৰ নং : ৭০ বয়স : 41 লিঙ্গ : পুৰুষ			নাম : লাবাণ্য নাৰ্জাৰি স্বামীৰ নাম: গেরলাংসাৰ ব্ৰহ্ম ঘৰ নং : ৭০ বয়স : 39 লিঙ্গ : মহিলা			নাম : অনচুমৈ ব্ৰহ্ম পিতাৰ নাম: হৰকান্ত ঘৰ নং : ৭২ বয়স : 36 লিঙ্গ : পুৰুষ		
427	CFM5838051	ফটো উপলব্ধ	428	CFM5838073	ফটো উপলব্ধ	429	CFM5838084	ফটো উপলব্ধ
নাম : ডেভিড ব্ৰহ্ম পিতাৰ নাম: হৰকান্ত ব্ৰহ্ম ঘৰ নং : ৭২ বয়স : 35 লিঙ্গ : পুৰুষ			নাম : চাৰ্জেন ব্ৰহ্ম পিতাৰ নাম: মনিকান্ত ব্ৰহ্ম ঘৰ নং : ৭২ বয়স : 46 লিঙ্গ : পুৰুষ			নাম : সনিতা ব্ৰহ্ম স্বামীৰ নাম: চাৰ্জেন ব্ৰহ্ম ঘৰ নং : ৭২ বয়স : 40 লিঙ্গ : মহিলা		
430	CFM0418145	ফটো উপলব্ধ	431	CFM5838095	ফটো উপলব্ধ	432	CFM5838119	ফটো উপলব্ধ
নাম : সঞ্জিতা ব্ৰহ্ম পিতাৰ নাম: চাৰ্জেন ব্ৰহ্ম ঘৰ নং : 72 বয়স : 23 লিঙ্গ : মহিলা			নাম : এফিবালা ব্ৰহ্ম স্বামীৰ নাম: থিৰেশ্বৰ ঘৰ নং : ৭৩ বয়স : 61 লিঙ্গ : মহিলা			নাম : খগেন ব্ৰহ্ম পিতাৰ নাম: বৰিয়ান ঘৰ নং : ৭৪ বয়স : 70 লিঙ্গ : পুৰুষ		
433	CFM5838120	ফটো উপলব্ধ	434	CFM5838131	ফটো উপলব্ধ	435	CFM5838142	ফটো উপলব্ধ
নাম : চামফালি ব্ৰহ্ম স্বামীৰ নাম: খগেন ঘৰ নং : ৭৪ বয়স : 65 লিঙ্গ : মহিলা			নাম : নিবাৰন ব্ৰহ্ম পিতাৰ নাম: খগেন ঘৰ নং : ৭৪ বয়স : 40 লিঙ্গ : পুৰুষ			নাম : অনিতা ব্ৰহ্ম স্বামীৰ নাম: নিবাৰন ব্ৰহ্ম ঘৰ নং : ৭৪ বয়স : 37 লিঙ্গ : মহিলা		
436	CFM5838153	ফটো উপলব্ধ	437	CFM5838164	ফটো উপলব্ধ	438	CFM0331918	ফটো উপলব্ধ
নাম : গনেশ ব্ৰহ্ম পিতাৰ নাম: গৌৰী ঘৰ নং : ৭৫ বয়স : 53 লিঙ্গ : পুৰুষ			নাম : মঙা ব্ৰহ্ম স্বামীৰ নাম: গনেশ ঘৰ নং : ৭৫ বয়স : 41 লিঙ্গ : মহিলা			নাম : নিপল ব্ৰহ্ম পিতাৰ নাম: দনেশ ব্ৰহ্ম ঘৰ নং : 75 বয়স : 24 লিঙ্গ : পুৰুষ		
439	CFM5838175	ফটো উপলব্ধ	440	CFM5838186	ফটো উপলব্ধ	441	CFM0440693	ফটো উপলব্ধ
নাম : দানিৰাম ব্ৰহ্ম পিতাৰ নাম: গৌৰী ঘৰ নং : ৭৬ বয়স : 48 লিঙ্গ : পুৰুষ			নাম : খগেশ্বৰী ব্ৰহ্ম স্বামীৰ নাম: দালি ঘৰ নং : ৭৬ বয়স : 43 লিঙ্গ : মহিলা			নাম : মনীষা ব্ৰহ্ম পিতাৰ নাম: দানী ৰাম ব্ৰহ্ম ঘৰ নং : 76 বয়স : 23 লিঙ্গ : মহিলা		
442	CFM5838211	ফটো উপলব্ধ	443	CFM5838233	ফটো উপলব্ধ	444	CFM5838255	ফটো উপলব্ধ
নাম : মনহৰী ব্ৰহ্ম পিতাৰ নাম: নামেজ ব্ৰহ্ম ঘৰ নং : ৭৭ বয়স : 71 লিঙ্গ : পুৰুষ			নাম : ভবন্তী ব্ৰহ্ম পিতাৰ নাম: নামেজ ব্ৰহ্ম ঘৰ নং : ৭৭ বয়স : 61 লিঙ্গ : মহিলা			নাম : দেৰহাচাৰ ব্ৰহ্ম পিতাৰ নাম: মনহৰী ব্ৰহ্ম ঘৰ নং : ৭৭ বয়স : 35 লিঙ্গ : পুৰুষ		
445	CFM5842331	ফটো উপলব্ধ	446	CFM5842342	ফটো উপলব্ধ	447	CFM0234963	ফটো উপলব্ধ
নাম : গৌজৌন ব্ৰহ্ম পিতাৰ নাম: মনহৰী ব্ৰহ্ম ঘৰ নং : ৭৭ বয়স : 31 লিঙ্গ : পুৰুষ			নাম : সুদেন পিতাৰ নাম: মহত ঘৰ নং : ৭৭ বয়স : 31 লিঙ্গ : পুৰুষ			নাম : জিনা ব্ৰহ্ম স্বামীৰ নাম: কংকন ব্ৰহ্ম ঘৰ নং : ৭৭ বয়স : 30 লিঙ্গ : মহিলা		
448	CFM7161367	ফটো উপলব্ধ	449	CFM0331140	ফটো উপলব্ধ	450	CFM1135508	ফটো উপলব্ধ
নাম : কঙ্কণ মহৎ ব্ৰহ্ম অন্যান্য: জিনা ব্ৰহ্ম ঘৰ নং : 77 বয়স : 30 লিঙ্গ : পুৰুষ			নাম : স্বামী ৰাশিচাৰী ব্ৰহ্ম স্বামীৰ নাম: সুদেন ব্ৰহ্ম ঘৰ নং : 77 বয়স : 25 লিঙ্গ : মহিলা			নাম : খনীন ব্ৰহ্ম পিতাৰ নাম: মহতা ঘৰ নং : 77 বয়স : 23 লিঙ্গ : পুৰুষ		



451 নাম : ওপেশ্বৰী ব্ৰহ্ম স্বামীৰ নাম: চন্দ্ৰকান্ত ব্ৰহ্ম ঘৰ নং : ৭৮ বয়স : 65 লিঙ্গ : মহিলা	CFM5838302 ফটো উপলব্ধ	452 নাম : অনীলা বসুমতাৰী স্বামীৰ নাম: ফুংখা ব্ৰহ্ম ঘৰ নং : ৭৮ বয়স : 40 লিঙ্গ : মহিলা	CFM5838288 ফটো উপলব্ধ	453 নাম : ফুংখা ব্ৰহ্ম পিতাৰ নাম: চন্দ্ৰকান্ত ব্ৰহ্ম ঘৰ নং : ৭৮ বয়স : 38 লিঙ্গ : পুৰুষ	CFM5838324 ফটো উপলব্ধ
454 নাম : লতীকা বসুমতাৰি মাতৃৰ নাম: ওপেশ্বৰি ব্ৰহ্ম ঘৰ নং : 78 বয়স : 36 লিঙ্গ : মহিলা	CFM0444588 ফটো উপলব্ধ	455 নাম : শুক্ৰধৰ ব্ৰহ্ম পিতাৰ নাম: নামজে ঘৰ নং : ৭৯ বয়স : 66 লিঙ্গ : পুৰুষ	CFM5838346 ফটো উপলব্ধ	456 নাম : বুব্ৰন ব্ৰহ্ম পিতাৰ নাম: শুক্ৰধৰ ঘৰ নং : ৭৯ বয়স : 43 লিঙ্গ : পুৰুষ	CFM5838368 ফটো উপলব্ধ
457 নাম : কলা ব্ৰহ্ম পিতাৰ নাম: শুক্ৰধৰ ঘৰ নং : ৭৯ বয়স : 41 লিঙ্গ : পুৰুষ	CFM5838379 ফটো উপলব্ধ	458 নাম : অমৰ ব্ৰহ্ম পিতাৰ নাম: শুক্ৰধৰ ঘৰ নং : ৭৯ বয়স : 37 লিঙ্গ : পুৰুষ	CFM5838380 ফটো উপলব্ধ	459 নাম : মুন্না ব্ৰহ্ম পিতাৰ নাম: শুক্ৰধৰ ঘৰ নং : ৭৯ বয়স : 37 লিঙ্গ : পুৰুষ	CFM5838391 ফটো উপলব্ধ
460 নাম : ললীতা ব্ৰহ্ম স্বামীৰ নাম: মুন্না ব্ৰহ্ম ঘৰ নং : ৭৯ বয়স : 35 লিঙ্গ : মহিলা	CFM0126516 ফটো উপলব্ধ	461 নাম : কালিচৰন ব্ৰহ্ম পিতাৰ নাম: নামজে ঘৰ নং : ৮০ বয়স : 65 লিঙ্গ : পুৰুষ	CFM5838404 ফটো উপলব্ধ	462 নাম : সুমিত্ৰা ব্ৰহ্ম স্বামীৰ নাম: কালিচৰন ব্ৰহ্ম ঘৰ নং : ৮০ বয়স : 61 লিঙ্গ : মহিলা	CFM5838415 ফটো উপলব্ধ
463 নাম : মিথন ব্ৰহ্ম পিতাৰ নাম: কালিচৰন ব্ৰহ্ম ঘৰ নং : ৮০ বয়স : 38 লিঙ্গ : পুৰুষ	CFM5838426 ফটো উপলব্ধ	464 নাম : মিথিংগা ব্ৰহ্ম পিতাৰ নাম: কালিচৰন ঘৰ নং : ৮০ বয়স : 34 লিঙ্গ : মহিলা	CFM5838437 ফটো উপলব্ধ	465 নাম : ৰোজ ব্ৰহ্ম স্বামীৰ নাম: সুনকৰ ব্ৰহ্ম ঘৰ নং : 80 বয়স : 24 লিঙ্গ : মহিলা	CFM0443432 ফটো উপলব্ধ
466 নাম : অনামিকা দাস পিতাৰ নাম: অতুল দাস ঘৰ নং : 80 বয়স : 21 লিঙ্গ : মহিলা	UUI0151563 ফটো উপলব্ধ	467 নাম : লক্ষীন্দ্র ব্ৰহ্ম পিতাৰ নাম: নামজে ঘৰ নং : ৮১ বয়স : 64 লিঙ্গ : পুৰুষ	CFM5838448 ফটো উপলব্ধ	468 নাম : ভাৰতী ব্ৰহ্ম স্বামীৰ নাম: লক্ষীন্দ্র ব্ৰহ্ম ঘৰ নং : 81 বয়স : 57 লিঙ্গ : মহিলা	CFM0439398 ফটো উপলব্ধ
469 নাম : বৈজন্তী ব্ৰহ্ম স্বামীৰ নাম: বিপুল ব্ৰহ্ম ঘৰ নং : ৮১ বয়স : 37 লিঙ্গ : মহিলা	CFM0220327 ফটো উপলব্ধ	470 নাম : উদংগ ব্ৰহ্ম পিতাৰ নাম: লক্ষীন্দ্র ঘৰ নং : ৮১ বয়স : 36 লিঙ্গ : পুৰুষ	CFM5838460 ফটো উপলব্ধ	471 নাম : বিপুল ব্ৰহ্ম পিতাৰ নাম: লক্ষীন্দ্র ঘৰ নং : ৮১ বয়স : 34 লিঙ্গ : পুৰুষ	CFM5838471 ফটো উপলব্ধ
472 নাম : হৰুশী ব্ৰহ্ম স্বামীৰ নাম: উদাং ব্ৰহ্ম ঘৰ নং : ৮১ বয়স : 34 লিঙ্গ : মহিলা	CFM0220368 ফটো উপলব্ধ	473 নাম : ফুলমতী ব্ৰহ্ম স্বামীৰ নাম: মদন কুমাৰ ব্ৰহ্ম ঘৰ নং : ৮১ক বয়স : 41 লিঙ্গ : মহিলা	CFM5838482 ফটো উপলব্ধ	474 নাম : ৰতেশ্বৰ ব্ৰহ্ম পিতাৰ নাম: প্ৰাণেশ্বৰ ব্ৰহ্ম ঘৰ নং : ৮২ বয়স : 37 লিঙ্গ : পুৰুষ	CFM5842320 ফটো উপলব্ধ
475 নাম : ৰঞ্জিতা ব্ৰহ্ম স্বামীৰ নাম: ৰতেশ্বৰ ব্ৰহ্ম ঘৰ নং : ৮২ বয়স : 29 লিঙ্গ : মহিলা	CFM0129288 ফটো উপলব্ধ	476 নাম : দহল সিং ব্ৰহ্ম পিতাৰ নাম: গেৰা ঘৰ নং : ৮৩ বয়স : 42 লিঙ্গ : পুৰুষ	CFM5838539 ফটো উপলব্ধ	477 নাম : হৈমন্তী ব্ৰহ্ম স্বামীৰ নাম: দহল সিং ব্ৰহ্ম ঘৰ নং : ৮৩ বয়স : 39 লিঙ্গ : মহিলা	CFM5838540 ফটো উপলব্ধ
478 নাম : অলংকাৰ ব্ৰহ্ম পিতাৰ নাম: গেৰা ঘৰ নং : ৮৩ বয়স : 39 লিঙ্গ : পুৰুষ	CFM5838573 ফটো উপলব্ধ	479 নাম : বাংগী ব্ৰহ্ম স্বামীৰ নাম: অচ্যুত ব্ৰহ্ম ঘৰ নং : ৮৩ বয়স : 38 লিঙ্গ : মহিলা	CFM5838562 ফটো উপলব্ধ	480 নাম : ভাৰত ব্ৰহ্ম পিতাৰ নাম: গেৰা ঘৰ নং : ৮৩ বয়স : 36 লিঙ্গ : পুৰুষ	CFM5838584 ফটো উপলব্ধ



481 নাম : হিমাশ্ৰী ব্ৰহ্ম স্বামীৰ নাম : ভৰত ব্ৰহ্ম ঘৰ নং : ৮৩ বয়স : 34 লিঙ্গ : মহিলা	CFM0129585 ফটো উপলব্ধ	482 নাম : ৰূপানজীত দাশ পিতাৰ নাম : বিজয় দাশ ঘৰ নং : 83 বয়স : 29 লিঙ্গ : পুৰুষ	CFM1303700 ফটো উপলব্ধ	483 নাম : মন্দিৰা ব্ৰহ্ম স্বামীৰ নাম : বনজীত ব্ৰহ্ম ঘৰ নং : 83 বয়স : 28 লিঙ্গ : মহিলা	CFM1291418 ফটো উপলব্ধ
484 নাম : বনজীত ব্ৰহ্ম পিতাৰ নাম : দহল সিং ব্ৰহ্ম ঘৰ নং : ৮৩ বয়স : 27 লিঙ্গ : পুৰুষ	CFM0124131 ফটো উপলব্ধ	485 নাম : বিঠন ব্ৰহ্ম পিতাৰ নাম : অৰুণেং ব্ৰহ্ম ঘৰ নং : 83 বয়স : 24 লিঙ্গ : পুৰুষ	CFM0332189 ফটো উপলব্ধ	486 নাম : বাৰ্জল ব্ৰহ্ম পিতাৰ নাম : অচ্যুত ব্ৰহ্ম ঘৰ নং : 83 বয়স : 23 লিঙ্গ : পুৰুষ	CFM1212109 ফটো উপলব্ধ
487 নাম : মধুসিতা ব্ৰহ্ম পিতাৰ নাম : দাহল সিং ব্ৰহ্ম ঘৰ নং : 83 বয়স : 22 লিঙ্গ : মহিলা	CFM1291459 ফটো উপলব্ধ	488 নাম : চগৰম ব্ৰহ্ম মাতৃৰ নাম : বিমলা ব্ৰহ্ম ঘৰ নং : 83 বয়স : 20 লিঙ্গ : পুৰুষ	UUI0059618 ফটো উপলব্ধ	489 নাম : কাঞ্চন ব্ৰহ্ম স্বামীৰ নাম : ধৈৰ্য ঘৰ নং : ৮৪ বয়স : 48 লিঙ্গ : মহিলা	CFM5838608 ফটো উপলব্ধ
490 নাম : মাকনী ব্ৰহ্ম পিতাৰ নাম : মিথুন ব্ৰহ্ম ঘৰ নং : ৮৪ বয়স : 31 লিঙ্গ : মহিলা	CFM5842217 ফটো উপলব্ধ	491 নাম : মাকনি ব্ৰহ্ম পিতাৰ নাম : উপেন ব্ৰহ্ম ঘৰ নং : ৮৪ বয়স : 31 লিঙ্গ : মহিলা	CFM5842284 ফটো উপলব্ধ	492 নাম : বাবুল ব্ৰহ্ম পিতাৰ নাম : বিহু ঘৰ নং : ৮৫ বয়স : 50 লিঙ্গ : পুৰুষ	CFM5838642 ফটো উপলব্ধ
493 নাম : বীনা ব্ৰহ্ম স্বামীৰ নাম : বাবুল ঘৰ নং : ৮৫ বয়স : 43 লিঙ্গ : মহিলা	CFM5838620 ফটো উপলব্ধ	494 নাম : ধৰ্মেন ব্ৰহ্ম পিতাৰ নাম : বাবুল ব্ৰহ্ম ঘৰ নং : ৮৫ বয়স : 28 লিঙ্গ : পুৰুষ	CFM0131086 ফটো উপলব্ধ	495 নাম : বিবিতা নাৰ্জাৰি ব্ৰহ্ম স্বামীৰ নাম : ধৰমান ব্ৰহ্ম ঘৰ নং : 85 বয়স : 23 লিঙ্গ : মহিলা	CFM0443499 ফটো উপলব্ধ
496 নাম : জামিনী ব্ৰহ্ম স্বামীৰ নাম : গোবিন্দ ঘৰ নং : ৮৬ বয়স : 46 লিঙ্গ : মহিলা	CFM5838675 ফটো উপলব্ধ	497 নাম : নাইচোৰাং ব্ৰহ্ম পিতাৰ নাম : গোবিন্দ ব্ৰহ্ম ঘৰ নং : ৮৬ বয়স : 33 লিঙ্গ : মহিলা	CFM0222208 ফটো উপলব্ধ	498 নাম : কুঞ্জলাল ব্ৰহ্ম পিতাৰ নাম : গেৰা ঘৰ নং : ৮৭ বয়স : 58 লিঙ্গ : পুৰুষ	CFM5838686 ফটো উপলব্ধ
499 নাম : বানী ব্ৰহ্ম স্বামীৰ নাম : কুঞ্জ ঘৰ নং : ৮৭ বয়স : 54 লিঙ্গ : মহিলা	CFM5838697 ফটো উপলব্ধ	500 নাম : গৌহীম ব্ৰহ্ম পিতাৰ নাম : কুঞ্জ ঘৰ নং : ৮৭ বয়স : 36 লিঙ্গ : পুৰুষ	CFM5838700 ফটো উপলব্ধ	501 নাম : ললিতা ব্ৰহ্ম স্বামীৰ নাম : গোহোম ব্ৰহ্ম ঘৰ নং : ৮৭ বয়স : 29 লিঙ্গ : মহিলা	CFM0222638 ফটো উপলব্ধ
502 নাম : চিনা ব্ৰহ্ম পিতাৰ নাম : কুঞ্জলাল ব্ৰহ্ম ঘৰ নং : ৮৭ বয়স : 27 লিঙ্গ : মহিলা	CFM0222729 ফটো উপলব্ধ	503 নাম : ভগু মদাহী পিতাৰ নাম : ৰত্নেশ্বৰ মদাহী ঘৰ নং : 87 বয়স : 23 লিঙ্গ : পুৰুষ	UUI0039586 ফটো উপলব্ধ	504 নাম : সুমিতা তালুকদাৰ স্বামীৰ নাম : তপন মদাহী ঘৰ নং : 87 বয়স : 22 লিঙ্গ : মহিলা	UUI0052761 ফটো উপলব্ধ
505 নাম : দুৰ্লভ ব্ৰহ্ম পিতাৰ নাম : বুদ্ধা ঘৰ নং : ৮৮ বয়স : 68 লিঙ্গ : পুৰুষ	CFM5838711 ফটো উপলব্ধ	506 নাম : পদমী ব্ৰহ্ম স্বামীৰ নাম : গিৰিশ ঘৰ নং : ৮৯ বয়স : 65 লিঙ্গ : মহিলা	CFM5838733 ফটো উপলব্ধ	507 নাম : কন্দৰ্প ব্ৰহ্ম পিতাৰ নাম : গিৰিশ ব্ৰহ্ম ঘৰ নং : ৮৯ বয়স : 37 লিঙ্গ : পুৰুষ	CFM5838777 ফটো উপলব্ধ
508 নাম : ইলা ব্ৰহ্ম পিতাৰ নাম : গিৰিশ ব্ৰহ্ম ঘৰ নং : ৮৯ বয়স : 34 লিঙ্গ : মহিলা	CFM5838788 ফটো উপলব্ধ	509 নাম : ভাৰতি ব্ৰহ্ম স্বামীৰ নাম : কন্দৰ্প ব্ৰহ্ম ঘৰ নং : ৮৯ বয়স : 32 লিঙ্গ : মহিলা	CFM0222927 ফটো উপলব্ধ	510 নাম : গৌতম ব্ৰহ্ম পিতাৰ নাম : গিৰিশ ব্ৰহ্ম ঘৰ নং : ৮৯ বয়স : 29 লিঙ্গ : পুৰুষ	CFM0223057 ফটো উপলব্ধ



511 নাম : অমল্য কুমাৰ ব্ৰহ্ম পিতাৰ নাম: ভগীৰাম ব্ৰহ্ম ঘৰ নং : ৯০ বয়স : 59 লিঙ্গ : পুৰুষ	CFM0234468 ফটো উপলব্ধ	512 নাম : ভবেন্দ্ৰ ব্ৰহ্ম পিতাৰ নাম: টংকেশ্বৰ ব্ৰহ্ম ঘৰ নং : ৯০ বয়স : 59 লিঙ্গ : পুৰুষ	CFM5838799 ফটো উপলব্ধ	513 নাম : মল্লিকা ব্ৰহ্ম স্বামীৰ নাম: অমল্য কুমাৰ ব্ৰহ্ম ঘৰ নং : ৯০ বয়স : 55 লিঙ্গ : মহিলা	CFM0234443 ফটো উপলব্ধ
514 নাম : অশ্বিনী কুমাৰ ব্ৰহ্ম পিতাৰ নাম: অমল্য কুমাৰ ব্ৰহ্ম ঘৰ নং : ৯০ বয়স : 34 লিঙ্গ : পুৰুষ	CFM0234393 ফটো উপলব্ধ	515 নাম : জনাকী কুমাৰী ব্ৰহ্ম পিতাৰ নাম: অমল্য কুমাৰ ব্ৰহ্ম ঘৰ নং : ৯০ বয়স : 29 লিঙ্গ : মহিলা	CFM0234377 ফটো উপলব্ধ	516 নাম : চোৰাংশী ব্ৰহ্ম পিতাৰ নাম: ভবেন্দ্ৰ ব্ৰহ্ম ঘৰ নং : ৯০ বয়স : 27 লিঙ্গ : মহিলা	CFM0223735 ফটো উপলব্ধ
517 নাম : চৌমচাৰ ব্ৰহ্ম পিতাৰ নাম: ভবেন্দ্ৰ ব্ৰহ্ম ঘৰ নং : ৯০ বয়স : 26 লিঙ্গ : পুৰুষ	CFM0543074 ফটো উপলব্ধ	518 নাম : স্বাধিনী দাস স্বামীৰ নাম: অক্ষয় ঘৰ নং : ৯১ বয়স : 68 লিঙ্গ : মহিলা	CFM5838846 ফটো উপলব্ধ	519 নাম : উত্তম দাস পিতাৰ নাম: অক্ষয় দাস ঘৰ নং : ৯১ বয়স : 26 লিঙ্গ : পুৰুষ	CFM0234591 ফটো উপলব্ধ
520 নাম : বঞ্জমণি দাস পিতাৰ নাম: অক্ষয় দাস ঘৰ নং : 91 বয়স : 24 লিঙ্গ : মহিলা	CFM1152446 ফটো উপলব্ধ	521 নাম : চণ্ডী বড়ো পিতাৰ নাম: হাহি ঘৰ নং : ৯২ বয়স : 63 লিঙ্গ : পুৰুষ	CFM5838880 ফটো উপলব্ধ	522 নাম : সৰজনী বড়ো স্বামীৰ নাম: চণ্ডী ঘৰ নং : ৯২ বয়স : 58 লিঙ্গ : মহিলা	CFM583891 ফটো উপলব্ধ
523 নাম : বিজুলী বড়ো স্বামীৰ নাম: চণ্ডী ঘৰ নং : ৯২ বয়স : 53 লিঙ্গ : মহিলা	CFM5838904 ফটো উপলব্ধ	524 নাম : বঘনাথ বড়ো পিতাৰ নাম: চণ্ডী ঘৰ নং : ৯২ বয়স : 36 লিঙ্গ : পুৰুষ	CFM5838915 ফটো উপলব্ধ	525 নাম : মন্তু বড়ো পিতাৰ নাম: চন্দী বড়ো ঘৰ নং : ৯২ বয়স : 34 লিঙ্গ : পুৰুষ	CFM0134668 ফটো উপলব্ধ
526 নাম : অনচুমৈ বড়ো স্বামীৰ নাম: বখুনাৰ্দ্ বড়ো ঘৰ নং : ৯২ বয়স : 34 লিঙ্গ : মহিলা	CFM0134676 ফটো উপলব্ধ	527 নাম : প্ৰণামিকা বড়ো স্বামীৰ নাম: মন্তু বড়ো ঘৰ নং : 92 বয়স : 30 লিঙ্গ : মহিলা	CFM1230358 ফটো উপলব্ধ	528 নাম : বিংকু বড়ো পিতাৰ নাম: চণ্ডী বড়ো ঘৰ নং : 92 বয়স : 23 লিঙ্গ : পুৰুষ	CFM0406850 ফটো উপলব্ধ
529 নাম : গীতাজলি বড়ো স্বামীৰ নাম: বিংকু বড়ো ঘৰ নং : 92 বয়স : 23 লিঙ্গ : মহিলা	CFM0406876 ফটো উপলব্ধ	530 নাম : সুনো বালা দাস স্বামীৰ নাম: ধৰা ঘৰ নং : ৯৩ বয়স : 80 লিঙ্গ : মহিলা	CFM5838926 ফটো উপলব্ধ	531 নাম : ভূপেন দাস পিতাৰ নাম: ধৰা ঘৰ নং : ৯৩ বয়স : 53 লিঙ্গ : পুৰুষ	CFM5838937 ফটো উপলব্ধ
532 নাম : চাৰুবালা দাস স্বামীৰ নাম: ভূপেন দাস ঘৰ নং : ৯৩ বয়স : 43 লিঙ্গ : মহিলা	CFM5838948 ফটো উপলব্ধ	533 নাম : সৰ্বিতা দাস স্বামীৰ নাম: সুবোধ দাস ঘৰ নং : 93 বয়স : 25 লিঙ্গ : মহিলা	CFM0440958 ফটো উপলব্ধ	534 নাম : মুণাল দাশ পিতাৰ নাম: ভূপেন দাশ ঘৰ নং : 93 বয়স : 22 লিঙ্গ : পুৰুষ	CFM1301142 ফটো উপলব্ধ
535 নাম : ভাগ্যশ্ৰী দাস স্বামীৰ নাম: গিৰিশ ঘৰ নং : ৯৪ বয়স : 73 লিঙ্গ : মহিলা	CFM5838960 ফটো উপলব্ধ	536 নাম : ভৰত দাস পিতাৰ নাম: গিৰিশ ঘৰ নং : ৯৪ বয়স : 53 লিঙ্গ : পুৰুষ	CFM5838971 ফটো উপলব্ধ	537 নাম : মনমোহন দাস পিতাৰ নাম: গিৰিশ ঘৰ নং : ৯৪ বয়স : 48 লিঙ্গ : পুৰুষ	CFM5838993 ফটো উপলব্ধ
538 নাম : হিতেশ দাস পিতাৰ নাম: গিৰিশ ঘৰ নং : ৯৪ বয়স : 44 লিঙ্গ : পুৰুষ	CFM5839009 ফটো উপলব্ধ	539 নাম : চম্পাবতী দাস স্বামীৰ নাম: ভৰত দাস ঘৰ নং : ৯৪ বয়স : 44 লিঙ্গ : মহিলা	CFM5838982 ফটো উপলব্ধ	540 নাম : সুবোধ দাস পিতাৰ নাম: গিৰিশ দাস ঘৰ নং : ৯৪ বয়স : 41 লিঙ্গ : পুৰুষ	CFM5839021 ফটো উপলব্ধ



541 নাম : ডালিমি দাস স্বামীৰ নাম: হিতেশ দাস ঘৰ নং : ৯৪ বয়স : 39 লিঙ্গ : মহিলা	CFM5839010 ফটো উপলব্ধ	542 নাম : নিজৰা দাস অন্যান্য: মৌনমোহন দাস ঘৰ নং : ৯৪ বয়স : 34 লিঙ্গ : মহিলা	CFM0135608 ফটো উপলব্ধ	S 543 নাম : জীতুল আলি পিতাৰ নাম: বেজেক আলি ঘৰ নং : ৯৪ বয়স : 26 লিঙ্গ : পুৰুষ	LQW0502054 ফটো উপলব্ধ
544 নাম : মঞ্জু বেগম স্বামীৰ নাম: জীতুল আলি ঘৰ নং : 94 বয়স : 20 লিঙ্গ : মহিলা	UUI0087320 ফটো উপলব্ধ	545 নাম : আকাশ দাস পিতাৰ নাম: হিতেশ দাস ঘৰ নং : 94 বয়স : 20 লিঙ্গ : পুৰুষ	UUI0100321 ফটো উপলব্ধ	546 নাম : চক্ৰধৰ দাস পিতাৰ নাম: কমলেশ্বৰ ঘৰ নং : ৯৫ বয়স : 76 লিঙ্গ : পুৰুষ	CFM5839032 ফটো উপলব্ধ
547 নাম : বিনিতা দাস স্বামীৰ নাম: চক্ৰধৰ দাস ঘৰ নং : ৯৫ বয়স : 40 লিঙ্গ : মহিলা	CFM5839043 ফটো উপলব্ধ	548 নাম : সঞ্জয় দাস পিতাৰ নাম: চক্ৰধৰ দাস ঘৰ নং : ৯৫ বয়স : 39 লিঙ্গ : পুৰুষ	CFM5839054 ফটো উপলব্ধ	549 নাম : ভাদ্ৰী দাস স্বামীৰ নাম: কমলে ঘৰ নং : ৯৬ বয়স : 79 লিঙ্গ : মহিলা	CFM5839065 ফটো উপলব্ধ
550 নাম : প্ৰদীপ দাস পিতাৰ নাম: কমলেশ্বৰ দাস ঘৰ নং : ৯৬ বয়স : 49 লিঙ্গ : পুৰুষ	CFM5839112 ফটো উপলব্ধ	551 নাম : বামেশ্বৰ দাস পিতাৰ নাম: কল্লাশ্বৰ দাস ঘৰ নং : 96 বয়স : 49 লিঙ্গ : পুৰুষ	CFM1300961 ফটো উপলব্ধ	552 নাম : কল্পনা দাস স্বামীৰ নাম: বামেশ্বৰ দাস ঘৰ নং : 96 বয়স : 46 লিঙ্গ : মহিলা	CFM1301043 ফটো উপলব্ধ
553 নাম : মনিকা দাস স্বামীৰ নাম: প্ৰদীপ দাস ঘৰ নং : ৯৬ বয়স : 41 লিঙ্গ : মহিলা	CFM5839123 ফটো উপলব্ধ	554 নাম : শৈলেন দাস পিতাৰ নাম: কমলেশ্বৰ দাস ঘৰ নং : ৯৬ বয়স : 39 লিঙ্গ : পুৰুষ	CFM5839134 ফটো উপলব্ধ	555 নাম : নিৰ্মালি দাস স্বামীৰ নাম: চেলেন ঘৰ নং : ৯৬ বয়স : 36 লিঙ্গ : মহিলা	CFM5839156 ফটো উপলব্ধ
556 নাম : বীৰাজ দাস পিতাৰ নাম: প্ৰদীপ দাস ঘৰ নং : 96 বয়স : 23 লিঙ্গ : পুৰুষ	CFM1223023 ফটো উপলব্ধ	557 নাম : মানস দাস পিতাৰ নাম: প্ৰদীপ দাস ঘৰ নং : 96 বয়স : 20 লিঙ্গ : পুৰুষ	UUI0040493 ফটো উপলব্ধ	558 নাম : প্ৰেমাৰালা দাস স্বামীৰ নাম: সুৰেন্দ্ৰ ঘৰ নং : ৯৭ বয়স : 78 লিঙ্গ : মহিলা	CFM5839189 ফটো উপলব্ধ
559 নাম : হুমেশ্বৰ দাস পিতাৰ নাম: সুৰেন্দ্ৰ ঘৰ নং : ৯৭ বয়স : 43 লিঙ্গ : পুৰুষ	CFM5839190 ফটো উপলব্ধ	560 নাম : বঞ্জিত দাস পিতাৰ নাম: সুৰেন দাস ঘৰ নং : 97 বয়স : 42 লিঙ্গ : পুৰুষ	CFM0502138 ফটো উপলব্ধ	561 নাম : চিত্ৰাৰালা দাস স্বামীৰ নাম: হুমেশ্বৰ দাস ঘৰ নং : ৯৭ বয়স : 38 লিঙ্গ : মহিলা	CFM5839203 ফটো উপলব্ধ
562 নাম : গিৰিজা দাস স্বামীৰ নাম: বঞ্জিত দাস ঘৰ নং : 97 বয়স : 37 লিঙ্গ : মহিলা	CFM0507970 ফটো উপলব্ধ	563 নাম : ডেইজী দাস পিতাৰ নাম: বামেশ্বৰ দাস ঘৰ নং : 97 বয়স : 22 লিঙ্গ : মহিলা	UUI0033696 ফটো উপলব্ধ	564 নাম : পাহী দাস পিতাৰ নাম: বামেশ্বৰ দাস ঘৰ নং : 97 বয়স : 19 লিঙ্গ : মহিলা	UUI0127001 ফটো উপলব্ধ
565 নাম : শিবেন দাস পিতাৰ নাম: অৰুন ঘৰ নং : ৯৮ বয়স : 48 লিঙ্গ : পুৰুষ	CFM5839225 ফটো উপলব্ধ	566 নাম : শিবেন দাস পিতাৰ নাম: অৰুন দাস ঘৰ নং : 98 বয়স : 47 লিঙ্গ : পুৰুষ	CFM0441089 ফটো উপলব্ধ	567 নাম : শিবেন দাস পিতাৰ নাম: অৰুন ঘৰ নং : ৯৮ বয়স : 46 লিঙ্গ : পুৰুষ	CFM5839236 ফটো উপলব্ধ
568 নাম : বীতা দাস স্বামীৰ নাম: শিবেন দাস ঘৰ নং : ৯৮ বয়স : 38 লিঙ্গ : মহিলা	CFM0225698 ফটো উপলব্ধ	569 নাম : হেমলতা দাস স্বামীৰ নাম: শিবেন দাস ঘৰ নং : ৯৮ বয়স : 37 লিঙ্গ : মহিলা	CFM0225706 ফটো উপলব্ধ	570 নাম : বিস্মিতা দাস মাতৃৰ নাম: বীতা দাস ঘৰ নং : 98 বয়স : 19 লিঙ্গ : মহিলা	UUI0130757 ফটো উপলব্ধ



571 নাম : জলোবালা দাস স্বামীৰ নাম: পবন ঘৰ নং : ৯৯ বয়স : 78 লিঙ্গ : মহিলা	CFM5839258 ফটো উপলব্ধ	572 নাম : সদানন্দ দাস পিতাৰ নাম: পবন ঘৰ নং : ৯৯ বয়স : 58 লিঙ্গ : পুৰুষ	CFM5839269 ফটো উপলব্ধ	573 নাম : ৰিতা দাস স্বামীৰ নাম: সদানন্দ দাস ঘৰ নং : ৯৯ বয়স : 43 লিঙ্গ : মহিলা	CFM5839270 ফটো উপলব্ধ
574 নাম : প্ৰিয়ংকা দাস পিতাৰ নাম: সদানন্দ দাস ঘৰ নং : 99 বয়স : 21 লিঙ্গ : মহিলা	UUI0033605 ফটো উপলব্ধ	575 নাম : বুদ্ধদেব দাস পিতাৰ নাম: ধনেশ্বৰ ঘৰ নং : ১০০ বয়স : 64 লিঙ্গ : পুৰুষ	CFM5839281 ফটো উপলব্ধ	576 নাম : হুৰেনী দাস স্বামীৰ নাম: বুদ্ধদেব ঘৰ নং : ১০০ বয়স : 61 লিঙ্গ : মহিলা	CFM5839292 ফটো উপলব্ধ
577 নাম : প্ৰমদ দাস পিতাৰ নাম: বুদ্ধদেব ঘৰ নং : ১০০ বয়স : 35 লিঙ্গ : পুৰুষ	CFM5839305 ফটো উপলব্ধ	578 নাম : মাকণী দাস পিতাৰ নাম: প্ৰমদ দাস ঘৰ নং : ১০০ বয়স : 32 লিঙ্গ : মহিলা	CFM0234757 ফটো উপলব্ধ	579 নাম : দুলাল দাস পিতাৰ নাম: ধনেশ্বৰ ঘৰ নং : ১০১ বয়স : 48 লিঙ্গ : পুৰুষ	CFM5839316 ফটো উপলব্ধ
580 নাম : কংকন দাস পিতাৰ নাম: দুলাল দাস ঘৰ নং : ১০১ বয়স : 30 লিঙ্গ : পুৰুষ	CFM0116962 ফটো উপলব্ধ	581 নাম : চিত্তৰঞ্জন দাস পিতাৰ নাম: ধনেশ্বৰ দাস ঘৰ নং : ১০২ বয়স : 58 লিঙ্গ : পুৰুষ	CFM5839350 ফটো উপলব্ধ	582 নাম : দিল দাস পিতাৰ নাম: ধনেশ্বৰ ঘৰ নং : ১০২ বয়স : 54 লিঙ্গ : পুৰুষ	CFM5839349 ফটো উপলব্ধ
583 নাম : চিত্ৰ দাস পিতাৰ নাম: চিত্তৰঞ্জন দাস ঘৰ নং : ১০২ বয়স : 49 লিঙ্গ : পুৰুষ	CFM5839372 ফটো উপলব্ধ	584 নাম : সমীন্দ্ৰ দাস পিতাৰ নাম: ধনেশ্বৰ ঘৰ নং : ১০২ বয়স : 48 লিঙ্গ : পুৰুষ	CFM5839383 ফটো উপলব্ধ	585 নাম : ৰাজো দাস স্বামীৰ নাম: দিল দাস ঘৰ নং : ১০২ বয়স : 43 লিঙ্গ : মহিলা	CFM5839361 ফটো উপলব্ধ
586 নাম : ভদ্রাবতী দাস স্বামীৰ নাম: সমীন্দ্ৰ দাস ঘৰ নং : ১০২ বয়স : 40 লিঙ্গ : মহিলা	CFM5839394 ফটো উপলব্ধ	587 নাম : তপন দাস পিতাৰ নাম: সমীন্দ্ৰ দাস ঘৰ নং : ১০২ বয়স : 29 লিঙ্গ : পুৰুষ	CFM0144956 ফটো উপলব্ধ	588 নাম : সুমিতা তালকদাৰ স্বামীৰ নাম: তপন মদাহি ঘৰ নং : 102 বয়স : 23 লিঙ্গ : মহিলা	CFM7192925 ফটো উপলব্ধ
589 নাম : ভাগীতা দাশ পিতাৰ নাম: দিলো দাশ ঘৰ নং : 102 বয়স : 22 লিঙ্গ : মহিলা	CFM1307164 ফটো উপলব্ধ	590 নাম : অন্নদা দাস স্বামীৰ নাম: চান্না ঘৰ নং : ১০৩ বয়স : 88 লিঙ্গ : মহিলা	CFM5839407 ফটো উপলব্ধ	591 নাম : টিকেন দাস পিতাৰ নাম: চান্না ঘৰ নং : ১০৩ বয়স : 58 লিঙ্গ : পুৰুষ	CFM5839418 ফটো উপলব্ধ
592 নাম : ভবনী দাশ স্বামীৰ নাম: টিকেন দাশ ঘৰ নং : ১০৩ বয়স : 58 লিঙ্গ : মহিলা	CFM0306738 ফটো উপলব্ধ	593 নাম : ভবনী দাস স্বামীৰ নাম: টিকেন ঘৰ নং : ১০৩ বয়স : 53 লিঙ্গ : মহিলা	CFM5839429 ফটো উপলব্ধ	594 নাম : দিনা দাস পিতাৰ নাম: সান্না ৰাম দাস ঘৰ নং : ১০৩ বয়স : 52 লিঙ্গ : পুৰুষ	CFM5839430 ফটো উপলব্ধ
595 নাম : দেবলা দাস স্বামীৰ নাম: দীন দাস ঘৰ নং : ১০৩ বয়স : 46 লিঙ্গ : মহিলা	CFM5839441 ফটো উপলব্ধ	596 নাম : গনেশ দাস পিতাৰ নাম: চান্না ঘৰ নং : ১০৩ বয়স : 44 লিঙ্গ : পুৰুষ	CFM5839452 ফটো উপলব্ধ	597 নাম : ধিৰেন দাশ পিতাৰ নাম: চনাৰাম দাশ ঘৰ নং : ১০৩ বয়স : 44 লিঙ্গ : পুৰুষ	CFM0306795 ফটো উপলব্ধ
598 নাম : অনন্ত দাস পিতাৰ নাম: চনাৰাম ঘৰ নং : ১০৩ বয়স : 42 লিঙ্গ : পুৰুষ	CFM5839463 ফটো উপলব্ধ	599 নাম : সুজলা দাশ স্বামীৰ নাম: ধিৰেন দাশ ঘৰ নং : ১০৩ বয়স : 37 লিঙ্গ : মহিলা	CFM0306811 ফটো উপলব্ধ	600 নাম : হেমলতা দাস স্বামীৰ নাম: গনেশ দাস ঘৰ নং : ১০৩ বয়স : 36 লিঙ্গ : মহিলা	CFM5839496 ফটো উপলব্ধ



601 নাম : জোনালি দাশ স্বামীৰ নাম: অনন্ত দাস ঘৰ নং : ১০৩ বয়স : 34 লিঙ্গ : মহিলা	CFM0145227 ফটো উপলব্ধ	602 নাম : মুকল দাস পিতাৰ নাম: টিকেদ দাস ঘৰ নং : ১০৩ বয়স : 30 লিঙ্গ : পুৰুষ	CFM0145516 ফটো উপলব্ধ	603 নাম : মুনিন দাস পিতাৰ নাম: টিকেদ দাস ঘৰ নং : ১০৩ বয়স : 27 লিঙ্গ : পুৰুষ	CFM0145706 ফটো উপলব্ধ
604 নাম : কৰুনা দাস পিতাৰ নাম: সনেশ্বৰ ঘৰ নং : ১০৪ বয়স : 68 লিঙ্গ : পুৰুষ	CFM5839509 ফটো উপলব্ধ	605 নাম : জয়মতী দাস স্বামীৰ নাম: কৰুনা ঘৰ নং : ১০৪ বয়স : 64 লিঙ্গ : মহিলা	CFM5839510 ফটো উপলব্ধ	606 নাম : বিপুল দাস পিতাৰ নাম: কৰুনা ঘৰ নং : ১০৪ বয়স : 36 লিঙ্গ : পুৰুষ	CFM5839521 ফটো উপলব্ধ
607 নাম : দিজমণী দাস স্বামীৰ নাম: বিপুল দাস ঘৰ নং : ১০৪ বয়স : 28 লিঙ্গ : মহিলা	CFM0145995 ফটো উপলব্ধ	608 নাম : কেশব দাস পিতাৰ নাম: সোনেশ্বৰ ঘৰ নং : ১০৫ বয়স : 66 লিঙ্গ : পুৰুষ	CFM5839532 ফটো উপলব্ধ	609 নাম : কামিনী দাস স্বামীৰ নাম: কেশব ঘৰ নং : ১০৫ বয়স : 60 লিঙ্গ : মহিলা	CFM5839543 ফটো উপলব্ধ
610 নাম : প্ৰবীন দাস পিতাৰ নাম: কেশব দাস ঘৰ নং : ১০৫ বয়স : 38 লিঙ্গ : পুৰুষ	CFM5839554 ফটো উপলব্ধ	611 নাম : ললিতা দাস স্বামীৰ নাম: প্ৰবীন দাস ঘৰ নং : 105 বয়স : 34 লিঙ্গ : মহিলা	UUI0115105 ফটো উপলব্ধ	612 নাম : নমিতা দাস স্বামীৰ নাম: হেমন দাস ঘৰ নং : ১০৫ বয়স : 27 লিঙ্গ : মহিলা	CFM0234849 ফটো উপলব্ধ
613 নাম : লক্ষেশ্বৰ দাস পিতাৰ নাম: সোনেশ্বৰ ঘৰ নং : ১০৬ বয়স : 56 লিঙ্গ : পুৰুষ	CFM5839565 ফটো উপলব্ধ	614 নাম : ভাৰতী দাস স্বামীৰ নাম: লক্ষেশ্বৰ দাস ঘৰ নং : ১০৬ বয়স : 53 লিঙ্গ : মহিলা	CFM5839576 ফটো উপলব্ধ	615 নাম : চণ্ডীচৰন দাস পিতাৰ নাম: সোনেশ্বৰ দাস ঘৰ নং : ১০৬ বয়স : 53 লিঙ্গ : পুৰুষ	CFM5839601 ফটো উপলব্ধ
616 নাম : শুচিলা দাস স্বামীৰ নাম: চণ্ডীচৰন দাস ঘৰ নং : ১০৬ বয়স : 48 লিঙ্গ : মহিলা	CFM5839612 ফটো উপলব্ধ	617 নাম : প্ৰাজীত দাশ পিতাৰ নাম: লখীসন দাশ ঘৰ নং : ১০৬ বয়স : 39 লিঙ্গ : পুৰুষ	CFM5839623 ফটো উপলব্ধ	618 নাম : বিজয় দাস পিতাৰ নাম: লক্ষেশ্বৰ দাস ঘৰ নং : ১০৬ বয়স : 38 লিঙ্গ : পুৰুষ	CFM5839587 ফটো উপলব্ধ
619 নাম : কামিনী দাস স্বামীৰ নাম: বিজয় দাস ঘৰ নং : ১০৬ বয়স : 36 লিঙ্গ : মহিলা	CFM5839598 ফটো উপলব্ধ	620 নাম : মীৰা দাস স্বামীৰ নাম: প্ৰাণজিত দাস ঘৰ নং : ১০৬ বয়স : 34 লিঙ্গ : মহিলা	CFM0234922 ফটো উপলব্ধ	621 নাম : হিমশ্ৰী দাস পিতাৰ নাম: চণ্ডী চৰণ দাস ঘৰ নং : 106 বয়স : 24 লিঙ্গ : মহিলা	CFM1136522 ফটো উপলব্ধ
622 নাম : ডেনিম ব্ৰহ্ম পিতাৰ নাম: অতুল ব্ৰহ্ম ঘৰ নং : 106 বয়স : 20 লিঙ্গ : পুৰুষ	UUI0129122 ফটো উপলব্ধ	623 নাম : তালুকদাৰ দাস পিতাৰ নাম: সোনেশ্বৰ ঘৰ নং : ১০৭ বয়স : 54 লিঙ্গ : পুৰুষ	CFM5839634 ফটো উপলব্ধ	624 নাম : পদমী দাস স্বামীৰ নাম: তালুকদাৰ ঘৰ নং : ১০৭ বয়স : 48 লিঙ্গ : মহিলা	CFM5839645 ফটো উপলব্ধ
625 নাম : ধনমণি দাস পিতাৰ নাম: তালুকদাৰ দাস ঘৰ নং : ১০৭ বয়স : 26 লিঙ্গ : পুৰুষ	CFM0234658 ফটো উপলব্ধ	626 নাম : পম্পী দাস পিতাৰ নাম: কুমুদ দাস ঘৰ নং : 107 বয়স : 24 লিঙ্গ : মহিলা	CFM0439521 ফটো উপলব্ধ	627 নাম : ত্ৰৈলোক্য দাস পিতাৰ নাম: কুমুদ দাস ঘৰ নং : 107 বয়স : 20 লিঙ্গ : পুৰুষ	UUI0033969 ফটো উপলব্ধ
628 নাম : শুবে দাস স্বামীৰ নাম: মালি ঘৰ নং : ১০৮ বয়স : 82 লিঙ্গ : মহিলা	CFM5839656 ফটো উপলব্ধ	629 নাম : শ্ৰীকান্ত দাস পিতাৰ নাম: মালি ঘৰ নং : ১০৮ বয়স : 60 লিঙ্গ : পুৰুষ	CFM5839667 ফটো উপলব্ধ	630 নাম : লাবন্য দাস স্বামীৰ নাম: শ্ৰীকান্ত ঘৰ নং : ১০৮ বয়স : 56 লিঙ্গ : মহিলা	CFM5839678 ফটো উপলব্ধ



631 নাম : চান্দ দাস পিতাৰ নাম: মালি ঘৰ নং : ১০৮ বয়স : 53 লিঙ্গ : পুৰুষ	CFM5839689 ফটো উপলব্ধ	632 নাম : নিলিমা দাস স্বামীৰ নাম: শ্ৰীকান্ত ঘৰ নং : ১০৮ বয়স : 49 লিঙ্গ : মহিলা	CFM5839703 ফটো উপলব্ধ	633 নাম : প্ৰতিমা দাস স্বামীৰ নাম: চান্দ দাস ঘৰ নং : ১০৮ বয়স : 38 লিঙ্গ : মহিলা	CFM5839690 ফটো উপলব্ধ
634 নাম : প্ৰাঞ্জল দাস পিতাৰ নাম: শ্ৰীকান্ত দাস ঘৰ নং : 108 বয়স : 21 লিঙ্গ : পুৰুষ	CFM7190101 ফটো উপলব্ধ	635 নাম : জুবিন দাস মাতৃৰ নাম: প্ৰতিমা দাস ঘৰ নং : 108 বয়স : 19 লিঙ্গ : পুৰুষ	UUI0099549 ফটো উপলব্ধ	636 নাম : কমলা দাস স্বামীৰ নাম: ভোগীৰাম দাস ঘৰ নং : ১০৯ বয়স : 70 লিঙ্গ : মহিলা	CFM1888206 ফটো উপলব্ধ
637 নাম : সৰ্বেশ্বৰ দাস পিতাৰ নাম: ভোগী ৰাম দাস ঘৰ নং : ১০৯ বয়স : 68 লিঙ্গ : পুৰুষ	CFM5839714 ফটো উপলব্ধ	638 নাম : কমলা মদাহি পিতাৰ নাম: ভগী ঘৰ নং : ১০৯ বয়স : 64 লিঙ্গ : মহিলা	CFM5839736 ফটো উপলব্ধ	639 নাম : নিলিমা মদাহি স্বামীৰ নাম: সৰ্বেশ্বৰ মদাহি ঘৰ নং : ১০৯ বয়স : 63 লিঙ্গ : মহিলা	CFM5839725 ফটো উপলব্ধ
640 নাম : দুৰ্গেশ্বৰ মদাহি পিতাৰ নাম: ভগী ঘৰ নং : ১০৯ বয়স : 58 লিঙ্গ : পুৰুষ	CFM5839747 ফটো উপলব্ধ	641 নাম : প্ৰাণেশ্বৰ দাস পিতাৰ নাম: ভগীৰথ ঘৰ নং : ১০৯ বয়স : 54 লিঙ্গ : পুৰুষ	CFM5839769 ফটো উপলব্ধ	642 নাম : সোনতৰা মদাহি স্বামীৰ নাম: দুৰ্গেশ্বৰ দাস ঘৰ নং : ১০৯ বয়স : 47 লিঙ্গ : মহিলা	CFM5839758 ফটো উপলব্ধ
643 নাম : নমিতা মদাহি স্বামীৰ নাম: প্ৰাণেশ্বৰ মদাহি ঘৰ নং : ১০৯ বয়স : 41 লিঙ্গ : মহিলা	CFM5839770 ফটো উপলব্ধ	644 নাম : পিংকী দাস পিতাৰ নাম: সৰ্বেশ্বৰ মদাহি ঘৰ নং : ১০৯ বয়স : 34 লিঙ্গ : মহিলা	CFM0147306 ফটো উপলব্ধ	645 নাম : পুলকেশ মদাহি পিতাৰ নাম: হাবেশ্বৰ মদাহি ঘৰ নং : ১০৯ বয়স : 27 লিঙ্গ : পুৰুষ	CFM0147645 ফটো উপলব্ধ
646 নাম : নিতুল মদাহি পিতাৰ নাম: দুৰ্গেশ্বৰ মদাহি ঘৰ নং : 109 বয়স : 23 লিঙ্গ : পুৰুষ	CFM0410613 ফটো উপলব্ধ	647 নাম : অভিজিৎ মদাহি পিতাৰ নাম: প্ৰাণেশ্বৰ মদাহি ঘৰ নং : 109 বয়স : 21 লিঙ্গ : পুৰুষ	CFM7182793 ফটো উপলব্ধ	648 নাম : জোনা গয়াৰী পিতাৰ নাম: সূচিল গয়াৰী ঘৰ নং : 109 বয়স : 20 লিঙ্গ : মহিলা	UUI0102046 ফটো উপলব্ধ
649 নাম : পঞ্চমী ৰামচিয়াৰী স্বামীৰ নাম: গোবিন্দ গয়াৰী ঘৰ নং : 109 বয়স : 19 লিঙ্গ : মহিলা	UUI0076315 ফটো উপলব্ধ	650 নাম : কেকো বালা বড়ো স্বামীৰ নাম: গুনা ঘৰ নং : ১১০ বয়স : 78 লিঙ্গ : মহিলা	CFM5839781 ফটো উপলব্ধ	651 নাম : কনক বড়ো পিতাৰ নাম: গুনা ঘৰ নং : ১১০ বয়স : 48 লিঙ্গ : পুৰুষ	CFM5839792 ফটো উপলব্ধ
652 নাম : ৰোহিনী বড়ো স্বামীৰ নাম: গুনা ঘৰ নং : ১১০ বয়স : 44 লিঙ্গ : মহিলা	CFM5839805 ফটো উপলব্ধ	653 নাম : জৰ্না মুছাহাৰী মাতৃৰ নাম: নিৰোদা মুছাহাৰী ঘৰ নং : 110 বয়স : 19 লিঙ্গ : মহিলা	UUI0076612 ফটো উপলব্ধ	654 নাম : প্ৰভা ৰায় স্বামীৰ নাম: কান্তেশ্বৰ ঘৰ নং : ১১১ বয়স : 83 লিঙ্গ : মহিলা	CFM5839827 ফটো উপলব্ধ
655 নাম : নিৰুপমা ৰয় পিতাৰ নাম: কান্তে ঘৰ নং : ১১১ বয়স : 56 লিঙ্গ : মহিলা	CFM5839838 ফটো উপলব্ধ	656 নাম : ভবানন্দ ৰায় পিতাৰ নাম: কান্তেশ্বৰ ঘৰ নং : ১১১ বয়স : 53 লিঙ্গ : পুৰুষ	CFM5839872 ফটো উপলব্ধ	657 নাম : চিদানন্দ ৰায় পিতাৰ নাম: কান্তেশ্বৰ ৰায় ঘৰ নং : ১১১ বয়স : 53 লিঙ্গ : পুৰুষ	CFM5839849 ফটো উপলব্ধ
658 নাম : পুতুলী ৰায় পিতাৰ নাম: কান্তে ঘৰ নং : ১১১ বয়স : 46 লিঙ্গ : মহিলা	CFM5839850 ফটো উপলব্ধ	659 নাম : উলপী ৰায় পিতাৰ নাম: কান্তে ঘৰ নং : ১১১ বয়স : 43 লিঙ্গ : মহিলা	CFM5839861 ফটো উপলব্ধ	660 নাম : তৰুলতা ৰয় স্বামীৰ নাম: চিদানন্দ ৰায় ঘৰ নং : ১১১ বয়স : 36 লিঙ্গ : মহিলা	CFM5839894 ফটো উপলব্ধ



661 নাম : ভাস্কৰ ৰয় পিতাৰ নাম: কান্তেশ্বৰ ঘৰ নং : ১১১ বয়স : 34 লিঙ্গ : পুৰুষ	CFM5839883 ফটো উপলব্ধ	662 নাম : কুমুদ দাস পিতাৰ নাম: জাগিন্দ্র ঘৰ নং : ১১২ বয়স : 53 লিঙ্গ : পুৰুষ	CFM5839929 ফটো উপলব্ধ	663 নাম : ডালিমি দাস স্বামীৰ নাম: কুমুদ দাস ঘৰ নং : ১১২ বয়স : 48 লিঙ্গ : মহিলা	CFM5839930 ফটো উপলব্ধ
664 নাম : মনমথ দাস পিতাৰ নাম: যোগিন্দ্র ঘৰ নং : ১১২ বয়স : 40 লিঙ্গ : পুৰুষ	CFM5839941 ফটো উপলব্ধ	665 নাম : মনমথ দাস পিতাৰ নাম: যোগিন্দ্র দাস ঘৰ নং : ১১২ বয়স : 34 লিঙ্গ : পুৰুষ	CFM0009779 ফটো উপলব্ধ	666 নাম : উষা দাস স্বামীৰ নাম: মনুথ দাস ঘৰ নং : ১১২ বয়স : 34 লিঙ্গ : মহিলা	CFM5842295 ফটো উপলব্ধ
667 নাম : উপেন্দ্র বড়ো পিতাৰ নাম: বিহু ঘৰ নং : ১১৩ বয়স : 66 লিঙ্গ : পুৰুষ	CFM5839952 ফটো উপলব্ধ	668 নাম : উর্মিলা দেউৰী স্বামীৰ নাম: উপেন ঘৰ নং : ১১৩ বয়স : 59 লিঙ্গ : মহিলা	CFM5839963 ফটো উপলব্ধ	669 নাম : জোঁসাঁৰ ডেউৰী পিতাৰ নাম: উপেন দেউৰী ঘৰ নং : ১১৩ বয়স : 37 লিঙ্গ : পুৰুষ	CFM5839985 ফটো উপলব্ধ
670 নাম : দদেৰা দেউৰী পিতাৰ নাম: উপেন ঘৰ নং : ১১৩ বয়স : 36 লিঙ্গ : মহিলা	CFM5839974 ফটো উপলব্ধ	671 নাম : জিজিৰী শ্ৰুগীয়াৰী স্বামীৰ নাম: জোঁসাঁৰ দেউৰী ঘৰ নং : 113 বয়স : 28 লিঙ্গ : মহিলা	CFM0439844 ফটো উপলব্ধ	672 নাম : কাৰ্তিক বড়ো পিতাৰ নাম: হাই ঘৰ নং : ১১৪ বয়স : 63 লিঙ্গ : পুৰুষ	CFM5840006 ফটো উপলব্ধ
673 নাম : ফুলেশ্বৰী বড়ো স্বামীৰ নাম: কাৰ্তিক ঘৰ নং : ১১৪ বয়স : 60 লিঙ্গ : মহিলা	CFM5840017 ফটো উপলব্ধ	674 নাম : বলেন চন্দ্ৰ বড়ো পিতাৰ নাম: হাইৰাম বড়ো ঘৰ নং : ১১৪ বয়স : 56 লিঙ্গ : পুৰুষ	CFM5840028 ফটো উপলব্ধ	675 নাম : জামিনী বড়ো স্বামীৰ নাম: বলেন বড়ো ঘৰ নং : ১১৪ বয়স : 48 লিঙ্গ : মহিলা	CFM5840039 ফটো উপলব্ধ
676 নাম : সীতা বড়ো পিতাৰ নাম: কাৰ্তিক ঘৰ নং : ১১৪ বয়স : 37 লিঙ্গ : মহিলা	CFM5840062 ফটো উপলব্ধ	677 নাম : ৰিতা বড়ো স্বামীৰ নাম: প্ৰনয় ব্ৰহ্ম ঘৰ নং : ১১৪ বয়স : 30 লিঙ্গ : মহিলা	CFM0517151 ফটো উপলব্ধ	678 নাম : সোমশ্ৰী ব্ৰহ্ম স্বামীৰ নাম: বিজিত ব্ৰহ্ম ঘৰ নং : 114 বয়স : 30 লিঙ্গ : মহিলা	CFM0331579 ফটো উপলব্ধ
679 নাম : নিলিমা বড়ো স্বামীৰ নাম: নগেন ঘৰ নং : ১১৫ বয়স : 48 লিঙ্গ : মহিলা	CFM5840095 ফটো উপলব্ধ	680 নাম : প্ৰাঞ্জল বৰো পিতাৰ নাম: নগেন বৰো ঘৰ নং : ১১৫ বয়স : 37 লিঙ্গ : পুৰুষ	CFM5840120 ফটো উপলব্ধ	681 নাম : নেৰচোন বড়ো পিতাৰ নাম: নগেন বড়ো ঘৰ নং : ১১৫ বয়স : 33 লিঙ্গ : পুৰুষ	CFM5840131 ফটো উপলব্ধ
682 নাম : সাণিকা বড়ো স্বামীৰ নাম: মুকেশ ব্ৰহ্ম ঘৰ নং : 115 বয়স : 31 লিঙ্গ : মহিলা	CFM0331751 ফটো উপলব্ধ	683 নাম : গনেশ বড়ো পিতাৰ নাম: হাই ঘৰ নং : ১১৬ বয়স : 66 লিঙ্গ : পুৰুষ	CFM5840142 ফটো উপলব্ধ	684 নাম : লুগৰঅনী বড়ো স্বামীৰ নাম: যনেশ ঘৰ নং : ১১৬ বয়স : 43 লিঙ্গ : মহিলা	CFM5840153 ফটো উপলব্ধ
685 নাম : শনিধৰ বড়ো পিতাৰ নাম: গনেশ ঘৰ নং : ১১৬ বয়স : 38 লিঙ্গ : পুৰুষ	CFM5840164 ফটো উপলব্ধ	686 নাম : অনামিকা বড়ো অন্যান্য: সনীধৰ বড়ো ঘৰ নং : ১১৬ বয়স : 28 লিঙ্গ : পুৰুষ	CFM0123893 ফটো উপলব্ধ	687 নাম : মতিশ্ৰী বড়ো পিতাৰ নাম: দোটিৰাম বড়ো ঘৰ নং : ১১৭ বয়স : 58 লিঙ্গ : পুৰুষ	CFM5840186 ফটো উপলব্ধ
688 নাম : খংগী বড়ো পিতাৰ নাম: দধীৰাম মুচাহাৰী ঘৰ নং : ১১৭ বয়স : 53 লিঙ্গ : পুৰুষ	CFM5840197 ফটো উপলব্ধ	689 নাম : হেমলতা বড়ো স্বামীৰ নাম: মতীন ঘৰ নং : ১১৭ বয়স : 48 লিঙ্গ : মহিলা	CFM5840200 ফটো উপলব্ধ	690 নাম : দুখশ্ৰী বড়ো পিতাৰ নাম: দধীৰাম বড়ো ঘৰ নং : ১১৭ বয়স : 46 লিঙ্গ : মহিলা	CFM5840211 ফটো উপলব্ধ



691 নাম : কাৰ্বেৰী বড়ো পিতাৰ নাম: মতিন্দ্রো বড়ো ঘৰ নং : 119 বয়স : 30 লিঙ্গ : মহিলা	CFM0124321 ফটো উপলব্ধ	692 নাম : বাজিৰ বড়ো পিতাৰ নাম: মতিন বড়ো ঘৰ নং : 119 বয়স : 29 লিঙ্গ : পুৰুষ	CFM0123794 ফটো উপলব্ধ	693 নাম : সোনো ব্ৰহ্ম স্বামীৰ নাম: বাজীৰ বড়ো ঘৰ নং : 117 বয়স : 25 লিঙ্গ : মহিলা	CFM0351205 ফটো উপলব্ধ
694 নাম : খাদৰী বড়ো স্বামীৰ নাম: দধী ঘৰ নং : 118 বয়স : 73 লিঙ্গ : মহিলা	CFM5840233 ফটো উপলব্ধ	695 নাম : বানেশ্বৰ বড়ো পিতাৰ নাম: দধী ঘৰ নং : 118 বয়স : 51 লিঙ্গ : পুৰুষ	CFM5840244 ফটো উপলব্ধ	696 নাম : খগেন বড়ো পিতাৰ নাম: দধী ঘৰ নং : 118 বয়স : 48 লিঙ্গ : পুৰুষ	CFM5840255 ফটো উপলব্ধ
697 নাম : টুকলী বড়ো স্বামীৰ নাম: বানেশ্বৰ ঘৰ নং : 118 বয়স : 46 লিঙ্গ : মহিলা	CFM5840266 ফটো উপলব্ধ	698 নাম : দিপালি বড়ো স্বামীৰ নাম: খগেন বড়ো ঘৰ নং : 118 বয়স : 45 লিঙ্গ : মহিলা	CFM0123554 ফটো উপলব্ধ	699 নাম : ৰিণা বড়ো পিতাৰ নাম: দাদি বড়ো ঘৰ নং : 118 বয়স : 41 লিঙ্গ : মহিলা	CFM1163732 ফটো উপলব্ধ
700 নাম : ছন্দন বড়ো পিতাৰ নাম: বানেশ্বৰ বড়ো ঘৰ নং : 118 বয়স : 32 লিঙ্গ : পুৰুষ	CFM5840288 ফটো উপলব্ধ	701 নাম : কৰবী বড়ো স্বামীৰ নাম: ছন্দন বড়ো ঘৰ নং : 118 বয়স : 29 লিঙ্গ : মহিলা	UUI0135574 ফটো উপলব্ধ	702 নাম : যোগেন মদাহি পিতাৰ নাম: দাৰিৰাম ঘৰ নং : 119 বয়স : 66 লিঙ্গ : পুৰুষ	CFM5840299 ফটো উপলব্ধ
703 নাম : দশমী দাস স্বামীৰ নাম: যোগেন ঘৰ নং : 118 বয়স : 58 লিঙ্গ : মহিলা	CFM5840302 ফটো উপলব্ধ	704 নাম : দালেন মেদাহী পিতাৰ নাম: কাচিৰাম ঘৰ নং : 118 বয়স : 50 লিঙ্গ : পুৰুষ	CFM5840335 ফটো উপলব্ধ	705 নাম : কৰিশা মদাহী পিতাৰ নাম: দলেন মদাহী ঘৰ নং : 119 বয়স : 20 লিঙ্গ : মহিলা	UUI0001875 ফটো উপলব্ধ
706 নাম : গোবিন্দ মদাহি পিতাৰ নাম: দাচি ঘৰ নং : 120 বয়স : 73 লিঙ্গ : পুৰুষ	CFM5840357 ফটো উপলব্ধ	707 নাম : মাধবী মদাহি স্বামীৰ নাম: গোবিন্দ ঘৰ নং : 120 বয়স : 66 লিঙ্গ : মহিলা	CFM5840368 ফটো উপলব্ধ	708 নাম : দিপালী মদাহি স্বামীৰ নাম: দালেন মদাহি ঘৰ নং : 120 বয়স : 46 লিঙ্গ : মহিলা	CFM5840379 ফটো উপলব্ধ
709 নাম : অচ্যুত মদাহি পিতাৰ নাম: গোবিন্দ ঘৰ নং : 120 বয়স : 41 লিঙ্গ : পুৰুষ	CFM5840380 ফটো উপলব্ধ	710 নাম : চাৰদা মদাহি পিতাৰ নাম: গোবিন্দ মদাহি ঘৰ নং : 120 বয়স : 36 লিঙ্গ : মহিলা	CFM5840391 ফটো উপলব্ধ	711 নাম : জোনালী মদাহি স্বামীৰ নাম: অচ্যুত দাস ঘৰ নং : 120 বয়স : 33 লিঙ্গ : মহিলা	CFM5842159 ফটো উপলব্ধ
712 নাম : গোলাপী মদাহি স্বামীৰ নাম: দিলীপ ঘৰ নং : 121 বয়স : 58 লিঙ্গ : মহিলা	CFM5840426 ফটো উপলব্ধ	713 নাম : দিলীপ মদাহি পিতাৰ নাম: ভেদলা দাস ঘৰ নং : 121 বয়স : 47 লিঙ্গ : পুৰুষ	CFM5840415 ফটো উপলব্ধ	714 নাম : পম্পী দাস পিতাৰ নাম: দল্লপ দাস ঘৰ নং : 121 বয়স : 31 লিঙ্গ : মহিলা	CFM0152587 ফটো উপলব্ধ
715 নাম : গোপেন মদাহী পিতাৰ নাম: দিলীপ মদাহী ঘৰ নং : 121 বয়স : 27 লিঙ্গ : পুৰুষ	CFM0152785 ফটো উপলব্ধ	716 নাম : জনেৰাম মদাহি পিতাৰ নাম: দাচি ঘৰ নং : 122 বয়স : 68 লিঙ্গ : পুৰুষ	CFM5840437 ফটো উপলব্ধ	717 নাম : মনোমতী মদাহি স্বামীৰ নাম: জনেৰাম মদাহি ঘৰ নং : 122 বয়স : 63 লিঙ্গ : মহিলা	CFM5840448 ফটো উপলব্ধ
718 নাম : কুলেন দাস পিতাৰ নাম: জনাৰাম দাস ঘৰ নং : 122 বয়স : 36 লিঙ্গ : পুৰুষ	CFM5840459 ফটো উপলব্ধ	719 নাম : সৰজ দাস স্বামীৰ নাম: কুলেন দাস ঘৰ নং : 122 বয়স : 31 লিঙ্গ : মহিলা	CFM0117002 ফটো উপলব্ধ	720 নাম : খগেন দাস পিতাৰ নাম: দাচিৰাম দাস ঘৰ নং : 123 বয়স : 63 লিঙ্গ : পুৰুষ	CFM5840460 ফটো উপলব্ধ



721 নাম : জোনাকী দাশ স্বামীৰ নাম: খগেন ঘৰ নং : ১২৩ বয়স : 59 লিঙ্গ : মহিলা	CFM5840471 ফটো উপলব্ধ	722 নাম : সঞ্জীত দাস পিতাৰ নাম: খগেন ঘৰ নং : ১২৩ বয়স : 36 লিঙ্গ : পুৰুষ	CFM5840482 ফটো উপলব্ধ	723 নাম : নন্দীতা দাস স্বামীৰ নাম: সঞ্জীত দাস ঘৰ নং : ১২৩ বয়স : 35 লিঙ্গ : মহিলা	CFM0016626 ফটো উপলব্ধ
724 নাম : সত্যেন্দ্ৰ কুমাৰ দাশ পিতাৰ নাম: খগেন দাস ঘৰ নং : ১২৩ বয়স : 34 লিঙ্গ : পুৰুষ	CFM5840493 ফটো উপলব্ধ	725 নাম : গজেন দাস পিতাৰ নাম: চিকাৰকাম ঘৰ নং : ১২৫ বয়স : 78 লিঙ্গ : পুৰুষ	CFM5840506 ফটো উপলব্ধ	726 নাম : পয়েন্তী দাস স্বামীৰ নাম: গজেন ঘৰ নং : ১২৫ বয়স : 75 লিঙ্গ : মহিলা	CFM5840517 ফটো উপলব্ধ
727 নাম : গান্ধাৰী দাস পিতাৰ নাম: গজেন দাস ঘৰ নং : ১২৫ বয়স : 49 লিঙ্গ : মহিলা	CFM0017376 ফটো উপলব্ধ	728 নাম : দিকুমনি দাস পিতাৰ নাম: দিকুমনি দাস ঘৰ নং : 125 বয়স : 22 লিঙ্গ : মহিলা	UUI0042150 ফটো উপলব্ধ	729 নাম : দমাহী দাস স্বামীৰ নাম: ভবেন ঘৰ নং : ১২৬ বয়স : 78 লিঙ্গ : মহিলা	CFM5840551 ফটো উপলব্ধ
730 নাম : অমিয় কুমাৰ দাস পিতাৰ নাম: ভবেন ঘৰ নং : ১২৬ বয়স : 48 লিঙ্গ : পুৰুষ	CFM5840562 ফটো উপলব্ধ	731 নাম : গগন দাস পিতাৰ নাম: ভবেন ঘৰ নং : ১২৬ বয়স : 45 লিঙ্গ : পুৰুষ	CFM5840573 ফটো উপলব্ধ	732 নাম : গীতিকা দাস স্বামীৰ নাম: গগন দাস ঘৰ নং : ১২৬ বয়স : 42 লিঙ্গ : মহিলা	CFM5840584 ফটো উপলব্ধ
733 নাম : লাবন্য দাস পিতাৰ নাম: ভবেন দাস ঘৰ নং : ১২৬ বয়স : 37 লিঙ্গ : পুৰুষ	CFM5840595 ফটো উপলব্ধ	734 নাম : তুলীকা দাস স্বামীৰ নাম: অনিয়া দাস ঘৰ নং : ১২৬ বয়স : 35 লিঙ্গ : মহিলা	CFM0018176 ফটো উপলব্ধ	735 নাম : কিৰণ মদাহি স্বামীৰ নাম: এংনাৰাম ঘৰ নং : ১২৭ বয়স : 68 লিঙ্গ : মহিলা	CFM5840608 ফটো উপলব্ধ
736 নাম : কন্দৰ্প মদাহি পিতাৰ নাম: এংনা ঘৰ নং : ১২৭ বয়স : 54 লিঙ্গ : পুৰুষ	CFM5840619 ফটো উপলব্ধ	737 নাম : মাধব মদাহি পিতাৰ নাম: এংনা ঘৰ নং : ১২৭ বয়স : 50 লিঙ্গ : পুৰুষ	CFM5840631 ফটো উপলব্ধ	738 নাম : সত্য বাম দাস পিতাৰ নাম: এংনা ঘৰ নং : ১২৭ বয়স : 46 লিঙ্গ : মহিলা	CFM5840653 ফটো উপলব্ধ
739 নাম : নিলিমা মদাহি স্বামীৰ নাম: মাধব মদাহি ঘৰ নং : ১২৭ বয়স : 44 লিঙ্গ : মহিলা	CFM5840642 ফটো উপলব্ধ	740 নাম : দলুমাণি দাস স্বামীৰ নাম: কন্দৰ্প মদাহি ঘৰ নং : ১২৭ বয়স : 43 লিঙ্গ : মহিলা	CFM5840620 ফটো উপলব্ধ	741 নাম : মলীনা দাস স্বামীৰ নাম: সত্য বাম দাস ঘৰ নং : ১২৭ বয়স : 41 লিঙ্গ : মহিলা	CFM5842137 ফটো উপলব্ধ
742 নাম : ধনঞ্জয় মদাহি পিতাৰ নাম: কন্দৰ্প মদাহি ঘৰ নং : ১২৭ বয়স : 27 লিঙ্গ : পুৰুষ	CFM0154377 ফটো উপলব্ধ	743 নাম : সঞ্জিতা মদাহি পিতাৰ নাম: কন্দৰ্প মদাহি ঘৰ নং : ১২৭ বয়স : 25 লিঙ্গ : মহিলা	CFM0306712 ফটো উপলব্ধ	744 নাম : মানব মদাহি পিতাৰ নাম: মাধব মদাহি ঘৰ নং : 127 বয়স : 23 লিঙ্গ : পুৰুষ	CFM1212141 ফটো উপলব্ধ
745 নাম : অনন্ত মদাহি পিতাৰ নাম: কন্দৰ্প মদাহি ঘৰ নং : ১২৭ বয়স : 23 লিঙ্গ : পুৰুষ	CFM1305911 ফটো উপলব্ধ	746 নাম : ৰোহিত দাস পিতাৰ নাম: চানা ঘৰ নং : ১২৮ বয়স : 66 লিঙ্গ : পুৰুষ	CFM5840664 ফটো উপলব্ধ	747 নাম : দেবলা দাস স্বামীৰ নাম: ৰোহিত ঘৰ নং : ১২৮ বয়স : 59 লিঙ্গ : মহিলা	CFM5840675 ফটো উপলব্ধ
748 নাম : উত পল দাস পিতাৰ নাম: ৰোহিত ঘৰ নং : ১২৮ বয়স : 41 লিঙ্গ : পুৰুষ	CFM5840686 ফটো উপলব্ধ	749 নাম : ইৰামনি ঠাকুৰিয়া স্বামীৰ নাম: উতপল দাস ঘৰ নং : ১২৮ বয়স : 39 লিঙ্গ : মহিলা	CFM0018838 ফটো উপলব্ধ	750 নাম : লক্ষেশ্বৰ মদাহি পিতাৰ নাম: দাস বাম ঘৰ নং : ১২৯ বয়স : 63 লিঙ্গ : পুৰুষ	CFM5840700 ফটো উপলব্ধ



751 নাম : প্ৰমিলা মদাহী স্বামীৰ নাম: লক্ষেশ্বৰ মদাহী ঘৰ নং : ১২৯ বয়স : 51 লিঙ্গ : মহিলা	CFM0154609 ফটো উপলব্ধ	752 নাম : দিপক মদাহী পিতাৰ নাম: লক্ষেশ্বৰ ঘৰ নং : ১২৯ বয়স : 36 লিঙ্গ : পুৰুষ	CFM5840722 ফটো উপলব্ধ	753 নাম : দাস ৰাম মদাহী পিতাৰ নাম: দাখো ঘৰ নং : ১৩০ বয়স : 68 লিঙ্গ : পুৰুষ	CFM5840733 ফটো উপলব্ধ
754 নাম : অঞ্জনা দাস স্বামীৰ নাম: ৰাজেশ্বৰ ঘৰ নং : ১৩০ বয়স : 66 লিঙ্গ : মহিলা	CFM5840744 ফটো উপলব্ধ	755 নাম : প্ৰফুল্ল মদাহী পিতাৰ নাম: ৰাজেশ্বৰ ঘৰ নং : ১৩০ বয়স : 48 লিঙ্গ : পুৰুষ	CFM5840755 ফটো উপলব্ধ	756 নাম : মীনা দাশ স্বামীৰ নাম: কনক দাশ ঘৰ নং : 130 বয়স : 47 লিঙ্গ : মহিলা	CFM1301100 ফটো উপলব্ধ
757 নাম : কনক দাস পিতাৰ নাম: ৰাজেশ্বৰ ঘৰ নং : ১৩০ বয়স : 45 লিঙ্গ : পুৰুষ	CFM5840777 ফটো উপলব্ধ	758 নাম : সাবিত্ৰী মদাহী পিতাৰ নাম: প্ৰফুল্ল মদাহী ঘৰ নং : ১৩০ বয়স : 44 লিঙ্গ : মহিলা	CFM5840766 ফটো উপলব্ধ	759 নাম : মিনা দাস স্বামীৰ নাম: কনক দাস ঘৰ নং : ১৩০ বয়স : 42 লিঙ্গ : মহিলা	CFM5840788 ফটো উপলব্ধ
760 নাম : হৰেশ্বৰ মদাহী পিতাৰ নাম: ৰাজেশ্বৰ দাস ঘৰ নং : ১৩০ বয়স : 40 লিঙ্গ : পুৰুষ	CFM5840799 ফটো উপলব্ধ	761 নাম : নিজৰা মদাহী স্বামীৰ নাম: হৰেশ্বৰ মদাহী ঘৰ নং : ১৩০ বয়স : 31 লিঙ্গ : মহিলা	CFM0155408 ফটো উপলব্ধ	762 নাম : পৰাগ মদাহী পিতাৰ নাম: কনক মদাহী ঘৰ নং : 130 বয়স : 26 লিঙ্গ : পুৰুষ	UUI0059030 ফটো উপলব্ধ
763 নাম : নিতামনি মদাহী পিতাৰ নাম: প্ৰফুল্ল মদাহী ঘৰ নং : 130 বয়স : 21 লিঙ্গ : মহিলা	CFM7183478 ফটো উপলব্ধ	764 নাম : হিয়ামনি মদাহী পিতাৰ নাম: প্ৰফুল্ল মদাহী ঘৰ নং : 130 বয়স : 19 লিঙ্গ : মহিলা	UUI0107706 ফটো উপলব্ধ	765 নাম : নাগেশ্বৰ দাস পিতাৰ নাম: দাখো ঘৰ নং : ১৩১ বয়স : 74 লিঙ্গ : পুৰুষ	CFM5840802 ফটো উপলব্ধ
766 নাম : মনোমতী দাস স্বামীৰ নাম: নাগেশ্বৰ ঘৰ নং : ১৩১ বয়স : 68 লিঙ্গ : মহিলা	CFM5840813 ফটো উপলব্ধ	767 নাম : ৰতেশ্বৰ দাস পিতাৰ নাম: নাগেশ্বৰ দাস ঘৰ নং : ১৩১ বয়স : 56 লিঙ্গ : পুৰুষ	CFM0517797 ফটো উপলব্ধ	768 নাম : গৌমজোৰ বড়ো পিতাৰ নাম: বিস্তী বড়ো ঘৰ নং : ১৩১ বয়স : 28 লিঙ্গ : পুৰুষ	CFM0155929 ফটো উপলব্ধ
769 নাম : সুৰেন বড়ো পিতাৰ নাম: লদায় ঘৰ নং : ১৩২ বয়স : 69 লিঙ্গ : পুৰুষ	CFM5840846 ফটো উপলব্ধ	770 নাম : উত পল বড়ো পিতাৰ নাম: সুৰেন বড়ো ঘৰ নং : ১৩২ বয়স : 46 লিঙ্গ : পুৰুষ	CFM5840879 ফটো উপলব্ধ	771 নাম : নৰেন বড়ো পিতাৰ নাম: সুৰেন বড়ো ঘৰ নং : ১৩২ বয়স : 43 লিঙ্গ : পুৰুষ	CFM5840857 ফটো উপলব্ধ
772 নাম : প্ৰমিলা বড়ো স্বামীৰ নাম: নৰেন বড়ো ঘৰ নং : ১৩২ বয়স : 41 লিঙ্গ : মহিলা	CFM5840868 ফটো উপলব্ধ	773 নাম : ইকা বড়ো স্বামীৰ নাম: উৎপল বড়ো ঘৰ নং : 132 বয়স : 41 লিঙ্গ : মহিলা	CFM0286096 ফটো উপলব্ধ	774 নাম : বুলি বৰো স্বামীৰ নাম: পবিত্ৰ বড়ো ঘৰ নং : ১৩২ বয়স : 39 লিঙ্গ : মহিলা	CFM0021246 ফটো উপলব্ধ
775 নাম : পবিত্ৰ বড়ো পিতাৰ নাম: সুৰেন বড়ো ঘৰ নং : ১৩২ বয়স : 36 লিঙ্গ : পুৰুষ	CFM5840891 ফটো উপলব্ধ	776 নাম : বীৰেন বড়ো পিতাৰ নাম: লদায় ঘৰ নং : ১৩৩ বয়স : 70 লিঙ্গ : পুৰুষ	CFM5840904 ফটো উপলব্ধ	777 নাম : অনচাৰী বড়ো স্বামীৰ নাম: বীৰেন ঘৰ নং : ১৩৩ বয়স : 63 লিঙ্গ : মহিলা	CFM5840915 ফটো উপলব্ধ
778 নাম : চন্দ্ৰকান্ত বড়ো পিতাৰ নাম: লদায় ঘৰ নং : ১৩৩ বয়স : 63 লিঙ্গ : পুৰুষ	CFM5840926 ফটো উপলব্ধ	779 নাম : অনলে বড়ো স্বামীৰ নাম: চন্দ্ৰ ঘৰ নং : ১৩৩ বয়স : 50 লিঙ্গ : মহিলা	CFM5840937 ফটো উপলব্ধ	780 নাম : গৌমৰোৰ বড়ো পিতাৰ নাম: বিৰেন ঘৰ নং : ১৩৩ বয়স : 36 লিঙ্গ : পুৰুষ	CFM5840948 ফটো উপলব্ধ



781 নাম : ফুখা বৰ পিতাৰ নাম: বাবীয়া বৰ ঘৰ নং : 133 বয়স : 30 লিঙ্গ : পুৰুষ	CFM0504308 ফটো উপলব্ধ	782 নাম : প্ৰানজিত বড়ো পিতাৰ নাম: চন্দ্ৰ বড়ো ঘৰ নং : 133 বয়স : 23 লিঙ্গ : পুৰুষ	UUI0030734 ফটো উপলব্ধ	783 নাম : প্ৰশান্ত বৰো পিতাৰ নাম: শন্দ্ৰ বড়ো ঘৰ নং : 133 বয়স : 20 লিঙ্গ : পুৰুষ	UUI0018721 ফটো উপলব্ধ
784 নাম : গংগা বড়ো পিতাৰ নাম: লদায় ঘৰ নং : 134 বয়স : 60 লিঙ্গ : পুৰুষ	CFM5840959 ফটো উপলব্ধ	785 নাম : নীলা বড়ো স্বামীৰ নাম: গংগা বড়ো ঘৰ নং : 134 বয়স : 50 লিঙ্গ : মহিলা	CFM5840960 ফটো উপলব্ধ	786 নাম : খনশ্যাম বড়ো পিতাৰ নাম: গংগাৰ বড়ো ঘৰ নং : 134 বয়স : 28 লিঙ্গ : পুৰুষ	CFM0506352 ফটো উপলব্ধ
787 নাম : দ্বিম বড়ো স্বামীৰ নাম: খান্স্যাম বড়ো ঘৰ নং : 134 বয়স : 23 লিঙ্গ : মহিলা	CFM0411645 ফটো উপলব্ধ	788 নাম : আৰতি বসুমতাৰী স্বামীৰ নাম: নিৰঞ্জন বসুমতাৰী ঘৰ নং : 136 বয়স : 60 লিঙ্গ : মহিলা	CFM5840971 ফটো উপলব্ধ	789 নাম : মামু বসুমতাৰী পিতাৰ নাম: নিৰঞ্জন ঘৰ নং : 136 বয়স : 40 লিঙ্গ : পুৰুষ	CFM5840982 ফটো উপলব্ধ
790 নাম : সীতা বসুমতাৰী স্বামীৰ নাম: মামু বসুমতাৰী ঘৰ নং : 136 বয়স : 37 লিঙ্গ : মহিলা	CFM5840993 ফটো উপলব্ধ	791 নাম : প্ৰিয়া বানী বসুমতাৰী পিতাৰ নাম: মামু বসুমতাৰী ঘৰ নং : 136 বয়স : 21 লিঙ্গ : মহিলা	UUI0053389 ফটো উপলব্ধ	792 নাম : ভগৰাম বড়ো পিতাৰ নাম: লকেশ্বৰ ঘৰ নং : 139 বয়স : 68 লিঙ্গ : পুৰুষ	CFM5841009 ফটো উপলব্ধ
793 নাম : লাহতি বড়ো স্বামীৰ নাম: ভগৰাম বড়ো ঘৰ নং : 139 বয়স : 66 লিঙ্গ : মহিলা	CFM5841010 ফটো উপলব্ধ	794 নাম : বিস্তি বড়ো পিতাৰ নাম: লকেশ্বৰ ঘৰ নং : 139 বয়স : 60 লিঙ্গ : পুৰুষ	CFM5841021 ফটো উপলব্ধ	795 নাম : দুবে বড়ো স্বামীৰ নাম: বিস্তি বড়ো ঘৰ নং : 139 বয়স : 56 লিঙ্গ : মহিলা	CFM5841032 ফটো উপলব্ধ
796 নাম : হান্সী বৰ অন্যান্য: বিস্তি বৰ ঘৰ নং : 137 বয়স : 50 লিঙ্গ : মহিলা	CFM0375451 ফটো উপলব্ধ	797 নাম : জিতেন বড়ো পিতাৰ নাম: ফহো বড়ো ঘৰ নং : 137 বয়স : 35 লিঙ্গ : পুৰুষ	CFM0023507 ফটো উপলব্ধ	798 নাম : চৌমশ্ৰী বড়ো অন্যান্য: ভসোৰাম বড়ো ঘৰ নং : 137 বয়স : 35 লিঙ্গ : মহিলা	CFM0023549 ফটো উপলব্ধ
799 নাম : কৃষ্ণ বৰো স্বামীৰ নাম: জিতেন বৰো ঘৰ নং : 137 বয়স : 27 লিঙ্গ : মহিলা	CFM0374876 ফটো উপলব্ধ	800 নাম : সমখোৰ বড়ো পিতাৰ নাম: বিস্তি বড়ো ঘৰ নং : 137 বয়স : 24 লিঙ্গ : পুৰুষ	CFM0440586 ফটো উপলব্ধ	801 নাম : হজ্জদশ্ৰী বড়ো পিতাৰ নাম: বিস্তিৰাম বড়ো ঘৰ নং : 137 বয়স : 24 লিঙ্গ : মহিলা	CFM1212125 ফটো উপলব্ধ
802 নাম : বিস্তিৰাম বড়ো পিতাৰ নাম: পুবা ঘৰ নং : 139 বয়স : 76 লিঙ্গ : পুৰুষ	CFM5841065 ফটো উপলব্ধ	803 নাম : বাঙালী বড়ো স্বামীৰ নাম: বিস্তি ঘৰ নং : 139 বয়স : 47 লিঙ্গ : মহিলা	CFM5841076 ফটো উপলব্ধ	804 নাম : উদয় বড়ো পিতাৰ নাম: বিস্তি ঘৰ নং : 139 বয়স : 37 লিঙ্গ : পুৰুষ	CFM5841087 ফটো উপলব্ধ
805 নাম : ববিতা বড়ো স্বামীৰ নাম: উদয় বড়ো ঘৰ নং : 139 বয়স : 36 লিঙ্গ : মহিলা	CFM0024307 ফটো উপলব্ধ	806 নাম : চনীয়া বড়ো স্বামীৰ নাম: জৌশ্ৰাং বড়ো ঘৰ নং : 139 বয়স : 32 লিঙ্গ : মহিলা	CFM0024448 ফটো উপলব্ধ	807 নাম : জৌশ্ৰাং বড়ো পিতাৰ নাম: বিস্তি বড়ো ঘৰ নং : 139 বয়স : 29 লিঙ্গ : পুৰুষ	CFM0024729 ফটো উপলব্ধ
808 নাম : সনিবৰ বড়ো পিতাৰ নাম: পুৰাৰাম বড়ো ঘৰ নং : 180 বয়স : 67 লিঙ্গ : পুৰুষ	CFM5841098 ফটো উপলব্ধ	809 নাম : বিলাইশ্ৰী বড়ো স্বামীৰ নাম: সনিবাৰ বড়ো ঘৰ নং : 180 বয়স : 54 লিঙ্গ : মহিলা	CFM5841101 ফটো উপলব্ধ	810 নাম : লক্ষীশ্বৰ বড়ো পিতাৰ নাম: সনিবৰ বড়ো ঘৰ নং : 140 বয়স : 25 লিঙ্গ : পুৰুষ	CFM0505479 ফটো উপলব্ধ



811 নাম : দোডেৰে বড়ো পিতাৰ নাম: বিলাইশ্ৰী বড়ো ঘৰ নং : 140 বয়স : 21 লিঙ্গ : মহিলা	CFM7163124 ফটো উপলব্ধ	812 নাম : বিলাইশ্ৰী বড়ো স্বামীৰ নাম: বিৰদাও বড়ো ঘৰ নং : 181 বয়স : 49 লিঙ্গ : মহিলা	CFM0025726 ফটো উপলব্ধ	813 নাম : বিৰদাও বড়ো পিতাৰ নাম: যোগেশ্বৰ বড়ো ঘৰ নং : 181 বয়স : 37 লিঙ্গ : পুৰুষ	CFM5841134 ফটো উপলব্ধ
814 নাম : কেশব বড়ো পিতাৰ নাম: শংকৰ ঘৰ নং : 182 বয়স : 61 লিঙ্গ : পুৰুষ	CFM5841156 ফটো উপলব্ধ	815 নাম : বিপিন চন্দ্ৰ বড়ো পিতাৰ নাম: শংকৰ ঘৰ নং : 182 বয়স : 60 লিঙ্গ : পুৰুষ	CFM5841178 ফটো উপলব্ধ	816 নাম : নীলেশ্বৰী বড়ো পিতাৰ নাম: শংকৰ ঘৰ নং : 182 বয়স : 51 লিঙ্গ : মহিলা	CFM5841190 ফটো উপলব্ধ
817 নাম : গুনমতী বড়ো স্বামীৰ নাম: কেশব ঘৰ নং : 46 বয়স : 46 লিঙ্গ : মহিলা	CFM5841167 ফটো উপলব্ধ	818 নাম : সাৰদা বড়ো পিতাৰ নাম: শংকৰ ঘৰ নং : 43 বয়স : 43 লিঙ্গ : মহিলা	CFM5841203 ফটো উপলব্ধ	819 নাম : প্ৰিয়া বড়ো স্বামীৰ নাম: বিপিন বড়ো ঘৰ নং : 43 বয়স : 43 লিঙ্গ : মহিলা	CFM5841189 ফটো উপলব্ধ
820 নাম : ধনশ্ৰী বড়ো পিতাৰ নাম: কেশব বড়ো ঘৰ নং : 142 বয়স : 25 লিঙ্গ : মহিলা	CFM0450767 ফটো উপলব্ধ	821 নাম : জোনাকী বৰো পিতাৰ নাম: কেশব বৰো ঘৰ নং : 142 বয়স : 21 লিঙ্গ : মহিলা	UUI0095059 ফটো উপলব্ধ	822 নাম : ৰোহিতেশ্বৰ বড়ো পিতাৰ নাম: মেলোচৰন ঘৰ নং : 183 বয়স : 78 লিঙ্গ : পুৰুষ	CFM5841236 ফটো উপলব্ধ
823 নাম : উত সব বড়ো পিতাৰ নাম: ৰোহিতেশ্বৰ ঘৰ নং : 183 বয়স : 38 লিঙ্গ : পুৰুষ	CFM5841269 ফটো উপলব্ধ	824 নাম : কানন বড়ো পিতাৰ নাম: ৰোহিতেশ্বৰ ঘৰ নং : 183 বয়স : 37 লিঙ্গ : মহিলা	CFM5841270 ফটো উপলব্ধ	825 নাম : বিংকু বড়ো পিতাৰ নাম: ৰোহিতেশ্বৰ ঘৰ নং : 183 বয়স : 37 লিঙ্গ : মহিলা	CFM5841281 ফটো উপলব্ধ
826 নাম : বাচিনী বসুমতাৰী স্বামীৰ নাম: উতসৰ বড়ো ঘৰ নং : 183 বয়স : 36 লিঙ্গ : মহিলা	CFM0026476 ফটো উপলব্ধ	827 নাম : নিরোড়া বড়ো স্বামীৰ নাম: বিকু বড়ো. ঘৰ নং : 143 বয়স : 36 লিঙ্গ : মহিলা	CFM0331207 ফটো উপলব্ধ	828 নাম : হাবলে বড়ো স্বামীৰ নাম: ধমেশ্বৰ ঘৰ নং : 188 বয়স : 74 লিঙ্গ : মহিলা	CFM5841292 ফটো উপলব্ধ
829 নাম : শৰত বড়ো পিতাৰ নাম: ধমেশ্বৰ ঘৰ নং : 188 বয়স : 48 লিঙ্গ : পুৰুষ	CFM5841305 ফটো উপলব্ধ	830 নাম : অনিমা বড়ো পিতাৰ নাম: শৰত বড়ো ঘৰ নং : 188 বয়স : 43 লিঙ্গ : মহিলা	CFM5841316 ফটো উপলব্ধ	831 নাম : নিৰঞ্জন বড়ো পিতাৰ নাম: ধমেশ্বৰ বড়ো ঘৰ নং : 188 বয়স : 38 লিঙ্গ : পুৰুষ	CFM5841327 ফটো উপলব্ধ
832 নাম : ববিতা বড়ো পিতাৰ নাম: শৰত বড়ো ঘৰ নং : 144 বয়স : 21 লিঙ্গ : মহিলা	UUI0065730 ফটো উপলব্ধ	833 নাম : দময়ন্তী বড়ো স্বামীৰ নাম: দেবেন ঘৰ নং : 185 বয়স : 66 লিঙ্গ : মহিলা	CFM5841338 ফটো উপলব্ধ	834 নাম : নিলমনী বড়ো পিতাৰ নাম: দেবেন বড়ো ঘৰ নং : 185 বয়স : 53 লিঙ্গ : পুৰুষ	CFM5841349 ফটো উপলব্ধ
835 নাম : হেমন্ত বড়ো পিতাৰ নাম: দেবেন ঘৰ নং : 185 বয়স : 46 লিঙ্গ : পুৰুষ	CFM5841372 ফটো উপলব্ধ	836 নাম : মনেশ্বৰী বড়ো স্বামীৰ নাম: নিলমনি বড়ো ঘৰ নং : 185 বয়স : 45 লিঙ্গ : মহিলা	CFM5841350 ফটো উপলব্ধ	837 নাম : দীপক ইনচত্ৰী নাৰ্জাৰী পিতাৰ নাম: দেবেন ঘৰ নং : 185 বয়স : 43 লিঙ্গ : পুৰুষ	CFM5841394 ফটো উপলব্ধ
838 নাম : ততুমনি বড়ো স্বামীৰ নাম: হেমন্ত বড়ো ঘৰ নং : 185 বয়স : 41 লিঙ্গ : মহিলা	CFM5841383 ফটো উপলব্ধ	839 নাম : বুলবুলি বসুমতাৰী স্বামীৰ নাম: দীপক ইনচত্ৰী নাৰ্জাৰী ঘৰ নং : 185 বয়স : 35 লিঙ্গ : মহিলা	CFM0116673 ফটো উপলব্ধ	840 নাম : মনোজ বড়ো পিতাৰ নাম: দেবেন বড়ো ঘৰ নং : 185 বয়স : 34 লিঙ্গ : পুৰুষ	CFM5842364 ফটো উপলব্ধ



841 নাম : দিদৈম নাৰ্জাৰি স্বামীৰ নাম : মনোজ বড়ো ঘৰ নং : 145 বয়স : 30 লিঙ্গ : মহিলা	CFM1124809 ফটো উপলব্ধ	842 নাম : দেবোজীত বড়ো পিতাৰ নাম : নীলমণি বড়ো ঘৰ নং : 145 বয়স : 25 লিঙ্গ : পুৰুষ	CFM0444190 ফটো উপলব্ধ	843 নাম : ভাগ্যশ্ৰী বড়ো পিতাৰ নাম : হেমন্ত বড়ো ঘৰ নং : 145 বয়স : 23 লিঙ্গ : মহিলা	CFM1124452 ফটো উপলব্ধ
844 নাম : বিংগদৌ বড়ো পিতাৰ নাম : হেমন্ত বড়ো ঘৰ নং : 145 বয়স : 19 লিঙ্গ : পুৰুষ	UUI0121350 ফটো উপলব্ধ	845 নাম : বিৰেন মুশাহাৰি পিতাৰ নাম : ভীলাৰাম ঘৰ নং : 186 বয়স : 56 লিঙ্গ : পুৰুষ	CFM5841407 ফটো উপলব্ধ	846 নাম : তপেশ্বৰী মুচাহাৰী পিতাৰ নাম : ভীলাৰাম মুচাহাৰী ঘৰ নং : 186 বয়স : 50 লিঙ্গ : মহিলা	CFM5841429 ফটো উপলব্ধ
847 নাম : সবিতা মুচাহাৰী স্বামীৰ নাম : বিৰেন মুশাহাৰি ঘৰ নং : 186 বয়স : 48 লিঙ্গ : মহিলা	CFM5841418 ফটো উপলব্ধ	848 নাম : অৰূপ মুচাহাৰী পিতাৰ নাম : বিৰেন মুচাহাৰী ঘৰ নং : 186 বয়স : 36 লিঙ্গ : পুৰুষ	CFM5842126 ফটো উপলব্ধ	849 নাম : অজয় মুশাহাৰি পিতাৰ নাম : বিৰেন বড়ো ঘৰ নং : 186 বয়স : 35 লিঙ্গ : পুৰুষ	CFM0027938 ফটো উপলব্ধ
850 নাম : অঞ্জিতা বড়ো পিতাৰ নাম : লংকেশৰ বড়ো ঘৰ নং : 146 বয়স : 32 লিঙ্গ : মহিলা	CFM6435467 ফটো উপলব্ধ	851 নাম : দেবী বড়ো স্বামীৰ নাম : বাংফুৰ বড়ো ঘৰ নং : 189 বয়স : 49 লিঙ্গ : মহিলা	CFM5841485 ফটো উপলব্ধ	852 নাম : উপেন বড়ো পিতাৰ নাম : গোপাল ঘৰ নং : 189 বয়স : 48 লিঙ্গ : পুৰুষ	CFM5841496 ফটো উপলব্ধ
853 নাম : থিমফ্ৰী মুচাহাৰী স্বামীৰ নাম : উপেন বড়ো ঘৰ নং : 189 বয়স : 43 লিঙ্গ : মহিলা	CFM5841509 ফটো উপলব্ধ	854 নাম : বিজিত বড়ো পিতাৰ নাম : উপেন বড়ো ঘৰ নং : 147 বয়স : 23 লিঙ্গ : পুৰুষ	CFM1277193 ফটো উপলব্ধ	855 নাম : সঞ্জীৱ বৰো পিতাৰ নাম : উপেন বৰো ঘৰ নং : 147 বয়স : 21 লিঙ্গ : পুৰুষ	UUI0100867 ফটো উপলব্ধ
856 নাম : বিষ্টি বড়ো পিতাৰ নাম : গাঁওজাও ঘৰ নং : 188 বয়স : 62 লিঙ্গ : পুৰুষ	CFM5841521 ফটো উপলব্ধ	857 নাম : জনকী বড়ো স্বামীৰ নাম : বিষ্টি ঘৰ নং : 188 বয়স : 58 লিঙ্গ : মহিলা	CFM5841532 ফটো উপলব্ধ	858 নাম : লাওগা বড়ো পিতাৰ নাম : বিষ্টি ঘৰ নং : 188 বয়স : 40 লিঙ্গ : পুৰুষ	CFM5841543 ফটো উপলব্ধ
859 নাম : তামনী বড়ো স্বামীৰ নাম : লভিগা ঘৰ নং : 188 বয়স : 37 লিঙ্গ : মহিলা	CFM5841554 ফটো উপলব্ধ	860 নাম : দুৰ্জ বড়ো পিতাৰ নাম : বিষ্টি বড়ো ঘৰ নং : 188 বয়স : 35 লিঙ্গ : পুৰুষ	CFM0028746 ফটো উপলব্ধ	861 নাম : মনিৰ বড়ো পিতাৰ নাম : বিষ্টি বড়ো ঘৰ নং : 188 বয়স : 30 লিঙ্গ : পুৰুষ	CFM0028985 ফটো উপলব্ধ
862 নাম : অলকা বড়ো স্বামীৰ নাম : দুৰ্জ বড়ো ঘৰ নং : 188 বয়স : 27 লিঙ্গ : মহিলা	CFM0160838 ফটো উপলব্ধ	863 নাম : মুনমুনি দৈমাৰী স্বামীৰ নাম : মনিৰ বড়ো ঘৰ নং : 148 বয়স : 23 লিঙ্গ : মহিলা	UUI0109280 ফটো উপলব্ধ	864 নাম : আনন্দ বড়ো পিতাৰ নাম : অনন্ত ঘৰ নং : 188 বয়স : 58 লিঙ্গ : পুৰুষ	CFM5841565 ফটো উপলব্ধ
865 নাম : বীনা বড়ো স্বামীৰ নাম : আনন্দ ঘৰ নং : 188 বয়স : 49 লিঙ্গ : মহিলা	CFM5841576 ফটো উপলব্ধ	866 নাম : ৰঞ্জু গয়াৰী স্বামীৰ নাম : দিপেন বড়ো ঘৰ নং : 188 বয়স : 32 লিঙ্গ : মহিলা	CFM5842240 ফটো উপলব্ধ	867 নাম : দীপেন বড়ো পিতাৰ নাম : আনন্দ বড়ো ঘৰ নং : 188 বয়স : 32 লিঙ্গ : পুৰুষ	CFM5841587 ফটো উপলব্ধ
868 নাম : নোখৰাংগ বড়ো পিতাৰ নাম : আনন্দ বড়ো ঘৰ নং : 188 বয়স : 29 লিঙ্গ : পুৰুষ	CFM0029256 ফটো উপলব্ধ	869 নাম : সদাৰাম বড়ো পিতাৰ নাম : অনন্ত ঘৰ নং : 150 বয়স : 69 লিঙ্গ : পুৰুষ	CFM5841598 ফটো উপলব্ধ	870 নাম : জিখীবালা বড়ো স্বামীৰ নাম : সদাৰাম বড়ো ঘৰ নং : 150 বয়স : 63 লিঙ্গ : মহিলা	CFM5841601 ফটো উপলব্ধ



871 নাম : মতিন বড়ো পিতাৰ নাম: সদা বড়ো ঘৰ নং : 150 বয়স : 41 লিঙ্গ : পুৰুষ	CFM0123760 ফটো উপলব্ধ	872 নাম : যতীন বড়ো পিতাৰ নাম: সদানন্দ বড়ো ঘৰ নং : 150 বয়স : 39 লিঙ্গ : পুৰুষ	CFM5841634 ফটো উপলব্ধ	873 নাম : থুমে বড়ো স্বামীৰ নাম: যতীন বড়ো ঘৰ নং : 150 বয়স : 36 লিঙ্গ : মহিলা	CFM5841645 ফটো উপলব্ধ
874 নাম : উশা দেৱি বড়ো স্বামীৰ নাম: মতিন বড়ো ঘৰ নং : 150 বয়স : 33 লিঙ্গ : মহিলা	CFM0124263 ফটো উপলব্ধ	875 নাম : অজয় বড়ো পিতাৰ নাম: চন্দ্ৰলা বড়ো ঘৰ নং : 150 বয়স : 28 লিঙ্গ : পুৰুষ	CFM0116954 ফটো উপলব্ধ	876 নাম : কুঞ্জল বৰো পিতাৰ নাম: যতীন বৰো ঘৰ নং : 150 বয়স : 23 লিঙ্গ : পুৰুষ	UUI0047241 ফটো উপলব্ধ
877 নাম : দানপতি বড়ো পিতাৰ নাম: ফুকন ঘৰ নং : 151 বয়স : 58 লিঙ্গ : পুৰুষ	CFM5841656 ফটো উপলব্ধ	878 নাম : খেফেং বড়ো স্বামীৰ নাম: দানপতি ঘৰ নং : 151 বয়স : 53 লিঙ্গ : মহিলা	CFM5841667 ফটো উপলব্ধ	879 নাম : মাগন বড়ো পিতাৰ নাম: ফুকন ঘৰ নং : 151 বয়স : 40 লিঙ্গ : পুৰুষ	CFM5841678 ফটো উপলব্ধ
880 নাম : চমিৰ বড়ো পিতাৰ নাম: দানপতি বড়ো ঘৰ নং : 151 বয়স : 33 লিঙ্গ : পুৰুষ	CFM0123463 ফটো উপলব্ধ	881 নাম : শ্ৰম্ভৰ বড়ো পিতাৰ নাম: দানপতি বড়ো ঘৰ নং : 151 বয়স : 28 লিঙ্গ : পুৰুষ	CFM0161976 ফটো উপলব্ধ	882 নাম : বিউটা বড়ো স্বামীৰ নাম: চমিৰ বড়ো ঘৰ নং : 151 বয়স : 26 লিঙ্গ : মহিলা	CFM0335166 ফটো উপলব্ধ
883 নাম : অতুল বড়ো পিতাৰ নাম: ফুকন ঘৰ নং : 152 বয়স : 46 লিঙ্গ : পুৰুষ	CFM5841703 ফটো উপলব্ধ	884 নাম : আৱিং বড়ো স্বামীৰ নাম: অতুল বড়ো ঘৰ নং : 152 বয়স : 41 লিঙ্গ : মহিলা	CFM5841714 ফটো উপলব্ধ	885 নাম : বিসাম বড়ো পিতাৰ নাম: অনন্ত ঘৰ নং : 153 বয়স : 52 লিঙ্গ : পুৰুষ	CFM5841736 ফটো উপলব্ধ
886 নাম : ৰমেন বড়ো পিতাৰ নাম: অনন্ত বড়ো ঘৰ নং : 153 বয়স : 50 লিঙ্গ : পুৰুষ	CFM5841758 ফটো উপলব্ধ	887 নাম : নানী বড়ো স্বামীৰ নাম: বিচান বড়ো ঘৰ নং : 153 বয়স : 43 লিঙ্গ : মহিলা	CFM5841747 ফটো উপলব্ধ	888 নাম : সঞ্জিলা বড়ো স্বামীৰ নাম: ৰমেন বড়ো ঘৰ নং : 153 বয়স : 41 লিঙ্গ : মহিলা	CFM5841769 ফটো উপলব্ধ
889 নাম : কৰিণা বড়ো পিতাৰ নাম: ৰমেন বড়ো ঘৰ নং : 153 বয়স : 21 লিঙ্গ : মহিলা	UUI0105908 ফটো উপলব্ধ	890 নাম : নিবাবি বড়ো স্বামীৰ নাম: যোগেশ্বৰ ঘৰ নং : 155 বয়স : 63 লিঙ্গ : মহিলা	CFM5841805 ফটো উপলব্ধ	891 নাম : বলোৰাম বড়ো পিতাৰ নাম: ৰংচিং ঘৰ নং : 156 বয়স : 74 লিঙ্গ : পুৰুষ	CFM5841850 ফটো উপলব্ধ
892 নাম : হুমে বড়ো স্বামীৰ নাম: বলো ঘৰ নং : 156 বয়স : 70 লিঙ্গ : মহিলা	CFM5841861 ফটো উপলব্ধ	893 নাম : পৰমেশ্বৰ বড়ো পিতাৰ নাম: বলোৰাম ঘৰ নং : 156 বয়স : 51 লিঙ্গ : পুৰুষ	CFM5841872 ফটো উপলব্ধ	894 নাম : সবিতা বড়ো স্বামীৰ নাম: পৰমেশ্বৰ ঘৰ নং : 156 বয়স : 51 লিঙ্গ : মহিলা	CFM5841883 ফটো উপলব্ধ
895 নাম : ডালিম বড়ো পিতাৰ নাম: বলো ঘৰ নং : 156 বয়স : 43 লিঙ্গ : পুৰুষ	CFM5841894 ফটো উপলব্ধ	896 নাম : সমপা ব্ৰহ্ম স্বামীৰ নাম: বান্দা ব্ৰহ্ম ঘৰ নং : 156 বয়স : 38 লিঙ্গ : মহিলা	CFM5841849 ফটো উপলব্ধ	897 নাম : ফাইলং বসুমতাৰী পিতাৰ নাম: বলিৰাম বসুমতাৰী ঘৰ নং : 159 বয়স : 50 লিঙ্গ : পুৰুষ	CFM5841929 ফটো উপলব্ধ
898 নাম : সানশ্ৰী বসুমতাৰী স্বামীৰ নাম: ফাইলং বসুমতাৰী ঘৰ নং : 159 বয়স : 42 লিঙ্গ : মহিলা	CFM5841930 ফটো উপলব্ধ	899 নাম : কৰুণা কান্ত বসুমতাৰী পিতাৰ নাম: ৰবি ৰাম বসুমতাৰী ঘৰ নং : 158 বয়স : 65 লিঙ্গ : পুৰুষ	CFM5841941 ফটো উপলব্ধ	900 নাম : সৰলা বসুমতাৰী স্বামীৰ নাম: কৰুণা কান্ত বসুমতাৰী ঘৰ নং : 158 বয়স : 53 লিঙ্গ : মহিলা	CFM5841952 ফটো উপলব্ধ



901 নাম : গৌৰীমতী বসুমতাৰী পিতাৰ নাম: কৰুনা বসুমতাৰী ঘৰ নং : 158 বয়স : 36 লিঙ্গ : মহিলা	CFM5841963 ফটো উপলব্ধ	902 নাম : বাৰ্জেশ কুমাৰ বসুমতাৰী পিতাৰ নাম: কৰুণা কান্ত বসুমতাৰী ঘৰ নং : 158 বয়স : 35 লিঙ্গ : পুৰুষ	CFM5841974 ফটো উপলব্ধ	903 নাম : নব খন্ডৰ বসুমতাৰী পিতাৰ নাম: কৰুণা কান্ত বসুমতাৰী ঘৰ নং : 158 বয়স : 32 লিঙ্গ : পুৰুষ	CFM5841985 ফটো উপলব্ধ
904 নাম : দমন্তী গয়াৰী স্বামীৰ নাম: কমলে ঘৰ নং : 159 বয়স : 76 লিঙ্গ : মহিলা	CFM5842002 ফটো উপলব্ধ	905 নাম : শতীশ গয়াৰী পিতাৰ নাম: কমলে ঘৰ নং : 159 বয়স : 53 লিঙ্গ : পুৰুষ	CFM5842013 ফটো উপলব্ধ	906 নাম : মেধি গয়াৰী পিতাৰ নাম: কমলেশ্বৰ ঘৰ নং : 159 বয়স : 51 লিঙ্গ : পুৰুষ	CFM5842057 ফটো উপলব্ধ
907 নাম : বিমলা গয়াৰী স্বামীৰ নাম: শতীশ গয়াৰী ঘৰ নং : 159 বয়স : 48 লিঙ্গ : মহিলা	CFM5842024 ফটো উপলব্ধ	908 নাম : লাইশী গয়াৰী স্বামীৰ নাম: মেদা গয়াৰী ঘৰ নং : 159 বয়স : 45 লিঙ্গ : মহিলা	CFM5842068 ফটো উপলব্ধ	909 নাম : সুটিল গয়াৰী পিতাৰ নাম: কমলে ঘৰ নং : 159 বয়স : 43 লিঙ্গ : পুৰুষ	CFM5842035 ফটো উপলব্ধ
910 নাম : সোনপাহী গোয়াৰী স্বামীৰ নাম: সুশিল গয়াৰী ঘৰ নং : 159 বয়স : 40 লিঙ্গ : মহিলা	CFM5842046 ফটো উপলব্ধ	911 নাম : উত্তম গয়াৰী পিতাৰ নাম: কমলেশ্বৰ গয়াৰী ঘৰ নং : 159 বয়স : 37 লিঙ্গ : পুৰুষ	CFM5842079 ফটো উপলব্ধ	912 নাম : ইলিজা গয়াৰী স্বামীৰ নাম: উত্তম গয়াৰী ঘৰ নং : 159 বয়স : 28 লিঙ্গ : মহিলা	CFM0123232 ফটো উপলব্ধ
913 নাম : বৰ্ণৰা গয়াৰী পিতাৰ নাম: সতিশ গয়াৰী ঘৰ নং : 159 বয়স : 22 লিঙ্গ : পুৰুষ	CFM1276922 ফটো উপলব্ধ	914 নাম : মজনী গয়াৰী পিতাৰ নাম: মেধি গয়াৰী ঘৰ নং : 159 বয়স : 22 লিঙ্গ : মহিলা	CFM1283837 ফটো উপলব্ধ	915 নাম : ফুংবিলি গয়াৰী পিতাৰ নাম: সুটিল গয়াৰী ঘৰ নং : 159 বয়স : 22 লিঙ্গ : মহিলা	CFM7148711 ফটো উপলব্ধ
916 নাম : দেবেন গয়াৰী পিতাৰ নাম: কমলেশ্বৰ ঘৰ নং : 160 বয়স : 60 লিঙ্গ : পুৰুষ	CFM5842080 ফটো উপলব্ধ	917 নাম : সুশিলা গয়াৰী স্বামীৰ নাম: দেবেন গয়াৰী ঘৰ নং : 160 বয়স : 56 লিঙ্গ : মহিলা	CFM5842091 ফটো উপলব্ধ	918 নাম : নিজৰা কছাৰী পিতাৰ নাম: কনক কছাৰী ঘৰ নং : 169 বয়স : 26 লিঙ্গ : মহিলা	CFM0306928 ফটো উপলব্ধ
919 নাম : স্নিয়া বামসিয়াৰী মাতৃৰ নাম: মঞ্জু বামচিয়াৰী ঘৰ নং : 169 বয়স : 21 লিঙ্গ : মহিলা	UUI0012815 ফটো উপলব্ধ	920 নাম : গীতাজলি বড়ো পিতাৰ নাম: বাবুৰাম বড়ো ঘৰ নং : 171 বয়স : 25 লিঙ্গ : মহিলা	CFM0335109 ফটো উপলব্ধ	921 নাম : চানিয়া বড়ো স্বামীৰ নাম: দাৰাসিং বড়ো ঘৰ নং : 173 বয়স : 32 লিঙ্গ : মহিলা	CFM0331934 ফটো উপলব্ধ
S2 922 নাম : কুশল বড়ো পিতাৰ নাম: কুমল কুমাৰ বড়ো ঘৰ নং : 175 বয়স : 28 লিঙ্গ : পুৰুষ	CFM0335315 ফটো উপলব্ধ	923 নাম : সঞ্জীতা দাস স্বামীৰ নাম: নিমল দাস ঘৰ নং : 175 বয়স : 26 লিঙ্গ : মহিলা	CFM0499269 ফটো উপলব্ধ	924 নাম : নৈসুমা কছাৰী পিতাৰ নাম: দাঙ্গুমা কছাৰী ঘৰ নং : 196 বয়স : 27 লিঙ্গ : পুৰুষ	CFM0515312 ফটো উপলব্ধ
925 নাম : মানচী বসুমতাৰী স্বামীৰ নাম: মনেশ্বৰ বড়ো ঘৰ নং : 183 বয়স : 26 লিঙ্গ : মহিলা	CFM0220111 ফটো উপলব্ধ	926 নাম : মমতা কছাৰী স্বামীৰ নাম: সজু মুসাহাৰী ঘৰ নং : 185 বয়স : 39 লিঙ্গ : মহিলা	CFM0268086 ফটো উপলব্ধ	927 নাম : চম্পা বড়ো স্বামীৰ নাম: সংকৰ মুচাহাৰী ঘৰ নং : 185 বয়স : 27 লিঙ্গ : মহিলা	CFM0521476 ফটো উপলব্ধ
928 নাম : সংকৰ মুচাহাৰী পিতাৰ নাম: বনেশ্বৰ মুচাহাৰী ঘৰ নং : 185 বয়স : 27 লিঙ্গ : পুৰুষ	CFM0503615 ফটো উপলব্ধ	929 নাম : মতিন দাস পিতাৰ নাম: জবা দাস ঘৰ নং : 189 বয়স : 53 লিঙ্গ : পুৰুষ	CFM7166846 ফটো উপলব্ধ	S 930 নাম : চম্পা দাস স্বামীৰ নাম: হেমন্ত দাস ঘৰ নং : 191 বয়স : 45 লিঙ্গ : মহিলা	CFM6136318 ফটো উপলব্ধ



931 নাম : জ্যোতিষ দাস মাতৃৰ নাম : অক্ষয় দাস ঘৰ নং : 194 বয়স : 27 লিঙ্গ : পুৰুষ	CFM0331876 ফটো উপলব্ধ	932 নাম : গুণজীত দাস পিতাৰ নাম : হৰমোহন দাস ঘৰ নং : 200 বয়স : 28 লিঙ্গ : পুৰুষ	CFM0474783 ফটো উপলব্ধ	S 933 নাম : উপমা দাস স্বামীৰ নাম : গুণজীত দাস ঘৰ নং : 200 বয়স : 24 লিঙ্গ : মহিলা	CFM0440677 ফটো উপলব্ধ
S 934 নাম : ধনজিতা দাস স্বামীৰ নাম : দেৱাজিৎ ঠাকুৰিয়া ঘৰ নং : 331 বয়স : 35 লিঙ্গ : মহিলা	CFM0264291 ফটো উপলব্ধ	# 935 নাম : হেলেনা ব্ৰহ্ম পিতাৰ নাম : স্বপন ব্ৰহ্ম ঘৰ নং : 69 বয়স : 21 লিঙ্গ : মহিলা	CFM7175722 ফটো উপলব্ধ	936 নাম : ববিতা দাস পিতাৰ নাম : হৰিহৰ দাস দাস ঘৰ নং : 214 বয়স : 25 লিঙ্গ : মহিলা	CFM0332163 ফটো উপলব্ধ
937 নাম : বিংকু মদাহি পিতাৰ নাম : গদাধৰ দাস ঘৰ নং : 220 বয়স : 22 লিঙ্গ : পুৰুষ	CFM7168552 ফটো উপলব্ধ	938 নাম : খুছী উজীৰ দাস স্বামীৰ নাম : জীবন দাস ঘৰ নং : 221 বয়স : 28 লিঙ্গ : মহিলা	CFM0234633 ফটো উপলব্ধ	S 939 নাম : হিমাক্ষী দাস স্বামীৰ নাম : নয়ন দাস ঘৰ নং : 226 বয়স : 25 লিঙ্গ : মহিলা	CFM0513176 ফটো উপলব্ধ
S 940 নাম : দময়ন্তী হৰিজেন স্বামীৰ নাম : অক্ষয় দাস ঘৰ নং : 226 বয়স : 22 লিঙ্গ : মহিলা	UUI0020966 ফটো উপলব্ধ	941 নাম : বিনিতা তালুকদাৰ স্বামীৰ নাম : গুণধৰ তালুকদাৰ ঘৰ নং : 230 বয়স : 32 লিঙ্গ : মহিলা	CFM0444893 ফটো উপলব্ধ	S 942 নাম : বেখামণি দাস পিতাৰ নাম : জিতেন দাস ঘৰ নং : 236 বয়স : 30 লিঙ্গ : মহিলা	CFM0217315 ফটো উপলব্ধ
943 নাম : কংকন দাস পিতাৰ নাম : মনোৰঞ্জন দাস ঘৰ নং : 239 বয়স : 30 লিঙ্গ : পুৰুষ	CFM0335216 ফটো উপলব্ধ	944 নাম : লতীকা দাস স্বামীৰ নাম : অখিল দাস ঘৰ নং : 242 বয়স : 24 লিঙ্গ : মহিলা	CFM0455097 ফটো উপলব্ধ	945 নাম : দীপ্তি দাস স্বামীৰ নাম : ধুব দাস ঘৰ নং : 246 বয়স : 25 লিঙ্গ : মহিলা	CFM0332445 ফটো উপলব্ধ
946 নাম : দেংখো নাৰ্জাৰি স্বামীৰ নাম : মনজিবসা বড়ো নাৰ্জাৰি ঘৰ নং : 252 বয়স : 29 লিঙ্গ : মহিলা	CFM0158378 ফটো উপলব্ধ	947 নাম : নবনিতা দাস পিতাৰ নাম : প্ৰদীপ দাস ঘৰ নং : 253 বয়স : 25 লিঙ্গ : মহিলা	CFM0331629 ফটো উপলব্ধ	948 নাম : অমিছা দাস পিতাৰ নাম : অশোক দাস ঘৰ নং : 253 বয়স : 19 লিঙ্গ : মহিলা	UUI0081950 ফটো উপলব্ধ
#2 949 নাম : গোলাপ টালুকদাৰ মাতৃৰ নাম : সোৰজাণী টালুকদাৰ ঘৰ নং : 261 বয়স : 25 লিঙ্গ : পুৰুষ	CFM0335323 ফটো উপলব্ধ	950 নাম : ৰমেন দাস পিতাৰ নাম : পবন দাস ঘৰ নং : 276 বয়স : 28 লিঙ্গ : পুৰুষ	CFM0331777 ফটো উপলব্ধ	S 951 নাম : ৰাজ ব্ৰহ্ম পিতাৰ নাম : লোহিত ব্ৰহ্ম ঘৰ নং : 297 বয়স : 25 লিঙ্গ : পুৰুষ	CFM0332288 ফটো উপলব্ধ
S 952 নাম : চহেচ ব্ৰহ্ম পিতাৰ নাম : লহকৰ ব্ৰহ্ম ঘৰ নং : 297 বয়স : 25 লিঙ্গ : পুৰুষ	CFM1184373 ফটো উপলব্ধ	S 953 নাম : জিউতী ব্ৰহ্ম স্বামীৰ নাম : হেংখৰায ব্ৰহ্ম ঘৰ নং : 297 বয়স : 19 লিঙ্গ : মহিলা	UUI0073536 ফটো উপলব্ধ	954 নাম : ৰান ব্ৰহ্ম পিতাৰ নাম : ধৰনীধৰ ব্ৰহ্ম ঘৰ নং : 304 বয়স : 24 লিঙ্গ : মহিলা	CFM0332460 ফটো উপলব্ধ
955 নাম : ডিম্পল দাস মাতৃৰ নাম : নিৰপমা দাস ঘৰ নং : হাউচ : 47 বয়স : 22 লিঙ্গ : পুৰুষ	UUI0046797 ফটো উপলব্ধ	956 নাম : হমেন দাশ পিতাৰ নাম : কেশব দাশ ঘৰ নং : হাউচ নং : 105 বয়স : 34 লিঙ্গ : পুৰুষ	CFM1306893 ফটো উপলব্ধ	957 নাম : ছায়াশ্ৰী বৰ্মন পিতাৰ নাম : গজেন বৰ্মন ঘৰ নং : ঘৰ নং : 222 বয়স : 20 লিঙ্গ : মহিলা	UUI0142596 ফটো উপলব্ধ
958 নাম : ৰুপেশ্বৰি বড়ো স্বামীৰ নাম : অমল বড়ো ঘৰ নং : কাৰহানা বয়স : 21 লিঙ্গ : মহিলা	CFM7162993 ফটো উপলব্ধ	959 নাম : সুৰমা মদাহী পিতাৰ নাম : হৰিদেৱ মদাহী ঘৰ নং : কাৰহানা বয়স : 19 লিঙ্গ : মহিলা	UUI0092684 ফটো উপলব্ধ	960 নাম : উষা ব্ৰহ্ম মাতৃৰ নাম : বাসন্তী ব্ৰহ্ম ঘৰ নং : লাউখাটা বয়স : 24 লিঙ্গ : মহিলা	UUI0005389 ফটো উপলব্ধ



961	CFM7149883
নাম : ধ্ৰুব দাশ পিতাৰ নাম : ৰঞ্জিত দাশ ঘৰ নং : লাউখাটা বয়স : 21 লিঙ্গ : পুৰুষ	ফটো উপলব্ধ

962	CFM0179168
নাম : নিজৰা বসুমতাৰী পিতাৰ নাম : ৰাজেন ব্ৰহ্ম ঘৰ নং : বয়স : 29 লিঙ্গ : মহিলা	ফটো উপলব্ধ

963	CFM0332296
নাম : ৰুন্ন দাস স্বামীৰ নাম : সঞ্জয় দাস ঘৰ নং : ৰুন্ন দাস বয়স : 29 লিঙ্গ : মহিলা	ফটো উপলব্ধ



964	1	UUI0157701
নাম : বীনা বড়ো স্বামীৰ নাম : গৌলাং বড়ো ঘৰ নং : 156 বয়স : 37 লিঙ্গ : মহিলা		ফটো উপলব্ধ

965	1	UUI0164012
নাম : দ্বিব বড়ো পিতাৰ নাম : লাওগা বড়ো ঘৰ নং : 148 বয়স : 18 লিঙ্গ : পুৰুষ		ফটো উপলব্ধ

966	1	UUI0187336
নাম : শৈয্যা বানী ব্ৰহ্ম পিতাৰ নাম : থানেশ্বৰ ব্ৰহ্ম ঘৰ নং : 17 বয়স : 18 লিঙ্গ : মহিলা		ফটো উপলব্ধ



967	1	UU10206912
নাম : হিমজ্যোতি ব্ৰহ্ম পিতাৰ নাম: কেৰলসিংগ ব্ৰহ্ম ঘৰ নং : 49 বয়স : 18 লিঙ্গ : পুৰুষ		ফটো উপলব্ধ

ভোটাৰৰ সাৰাংশ

A) ভোটাৰৰ সংখ্যা

	তালিকাৰ প্ৰকাৰ	তালিকাৰ চিনাক্তকৰণ	ভোটাৰৰ সংখ্যা							
			পুৰুষ	মহিলা	৩য় লিঙ্গ	মুঠ				
I	মূল তালিকা	মূল তালিকা	বিশেষ সংশোধন, 2026 চনৰ পূৰ্বৰ 2025 চনৰ মূল তালিকাৰ লগত থকা সংযোজন সমূহ একত্ৰিতকৰন কৰা তালিকা।				466	497	0	963
II	যোগ তালিকা	পৰিপূৰক 1	বিশেষ সংক্ষিপ্ত সংশোধন, 2026				1	2	0	3
		পৰিপূৰক 2	অনবিচ্ছিন্ন সংশোধন 2026				1	0	0	1
			মুঠ				2	2	0	4
III	বিয়োজন তালিকা	পৰিপূৰক 1	বিশেষ সংক্ষিপ্ত সংশোধন, 2026				3	8	0	11
		পৰিপূৰক 2	অনবিচ্ছিন্ন সংশোধন 2026				1	0	0	1
			মুঠ				4	8	0	12
IV	লিংগ ক্ষেত্ৰত পৰিবৰ্তনৰ বাবে পাৰ্থক্য						0	0	0	0
এই সংশোধনৰ পিছত ভোটাৰ তালিকাত ভোটাৰৰ মুঠ সংখ্যা (I+II-III+IV)							464	491	0	955

B) শুধৰনীৰ সংখ্যা

তালিকাৰ প্ৰকাৰ	তালিকাৰ চিনাক্তকৰণ	শুধৰনীৰ সংখ্যা
পৰিপূৰক 1	বিশেষ সংক্ষিপ্ত সংশোধন, 2026	1
পৰিপূৰক 2	অনবিচ্ছিন্ন সংশোধন 2026	1
	মুঠ	2

নিৰ্বাচক পঞ্জীয়ন বিষয়াৰ স্বাক্ষৰ

E-মৃত, S-স্থানান্তৰিত/ বাসস্থান পৰিবৰ্তন, R-প্ৰতিলিপি, M-নিখোজ, Q-অযোগ্য