



## ভোটাৰ তালিকা 2026 S03 অসম

বিধানসভা সমষ্টিৰ নম্বৰ, নাম আৰু সংৰক্ষণৰ স্থিতি : 42 - বাক্সা (অনুসূচিত জনজাতি)		খণ্ড নং : 99																			
এই বিধানসভা সমষ্টিত কোন সংসদীয় সমষ্টিৰ অন্তৰ্গত তাৰ নম্বৰ, নাম আৰু সংৰক্ষণ স্থিতি : 1 - কোকৰাঝাৰ (অনুসূচিত জনজাতি)																					
1. সংশোধনৰ বিৱৰণ																					
সংশোধনৰ বছৰ	2026	তালিকাৰ চিনাক্তকৰণ																			
ভিত্তি তাৰিখ	01-04-2026	বিশেষ সংশোধন, 2026 চনৰ পূৰ্বৰ 2025 চনৰ মূল তালিকাৰ লগত থকা সংযোজন সমূহ একত্ৰিতকৰণ কৰা তালিকা।																			
সংশোধনৰ প্ৰকাৰ	বিশেষ সংশোধন 2026																				
প্ৰকাশনৰ তাৰিখ	23-03-2026																				
2. খণ্ড আৰু ভোটগ্ৰহন কেন্দ্ৰৰ বিৱৰণ																					
খণ্ডৰ অন্তৰ্গত এলেকা সমূহৰ নম্বৰ আৰু নাম																					
1-বৰঘাট্টা	<table style="width: 100%; border-collapse: collapse;"> <tr> <td style="width: 50%;">মূল চহৰ/গাওঁ</td> <td style="width: 50%;">: বৰঘাট্টা</td> </tr> <tr> <td>ৱাৰ্ড নং</td> <td>:</td> </tr> <tr> <td>ডাকঘৰ</td> <td>: শিমলা</td> </tr> <tr> <td>পুলিচ থানা</td> <td>: শিমলা</td> </tr> <tr> <td>ব্লক</td> <td>: জালাহ</td> </tr> <tr> <td>ৰাজহ চক্ৰ</td> <td>: জালাহ</td> </tr> <tr> <td>জিলা</td> <td>: বাক্সা</td> </tr> <tr> <td>পিনকোড</td> <td>: 781330</td> </tr> </table>					মূল চহৰ/গাওঁ	: বৰঘাট্টা	ৱাৰ্ড নং	:	ডাকঘৰ	: শিমলা	পুলিচ থানা	: শিমলা	ব্লক	: জালাহ	ৰাজহ চক্ৰ	: জালাহ	জিলা	: বাক্সা	পিনকোড	: 781330
মূল চহৰ/গাওঁ						: বৰঘাট্টা															
ৱাৰ্ড নং						:															
ডাকঘৰ						: শিমলা															
পুলিচ থানা						: শিমলা															
ব্লক						: জালাহ															
ৰাজহ চক্ৰ						: জালাহ															
জিলা	: বাক্সা																				
পিনকোড	: 781330																				
2-কৰনকাটা																					
3. ভোটগ্ৰহন কেন্দ্ৰৰ বিৱৰণ																					
ভোটগ্ৰহন কেন্দ্ৰৰ নম্বৰ আৰু নাম :		ভোটগ্ৰহন কেন্দ্ৰৰ প্ৰকাৰ (পুৰুষ/মহিলা/সাধাৰণ)		সাধাৰণ																	
99 - ৬১৮ নং বৰঘাট্টা প্ৰাথমিক বিদ্যালয়		খণ্ডৰ অন্তৰ্গত সহায়ক ভোটগ্ৰহন কেন্দ্ৰৰ সংখ্যা :		0																	
ভোটগ্ৰহন কেন্দ্ৰৰ ঠিকনা :																					
৬১৮ নং বৰঘাট্টা প্ৰাথমিক বিদ্যালয়, কোথালী নং ১, বৰঘাট্টা																					
4. ভোটাৰৰ সংখ্যা																					
আৰম্ভনি ক্ৰমিক নং	শেষ ক্ৰমিক নং	মুঠ ভোটাৰ																			
		পুৰুষ	মহিলা	৩য় লিঙ্গ	মুঠ																
1	1089	544	534	0	1078																

নিৰ্বাচক পঞ্জীয়ন বিষয়াৰ স্বাক্ষৰ



Nazri Naksha



Google Map View

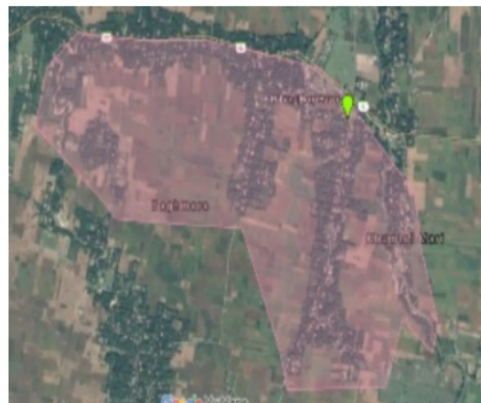

Polling Station Building Front View



ভোটগ্ৰহন কেন্দ্ৰৰ সন্মুখৰ দৃশ্য



Cad View

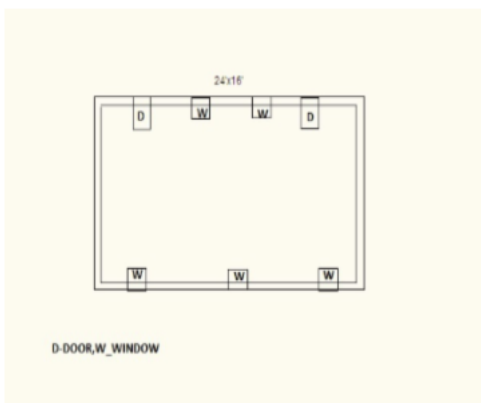

Key MAP View

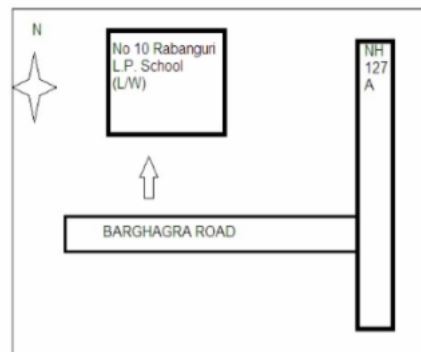



1 নাম : ধৰম বড়ো পিতাৰ নাম: বৃহ্ম সিং বড়ো ঘৰ নং : 00 বয়স : 24 লিঙ্গ : পুৰুষ	CFM0460923 ফটো উপলব্ধ	2 নাম : ভাৰতী বড়ো স্বামীৰ নাম: ভাস্কৰ বড়ো ঘৰ নং : 00 বয়স : 21 লিঙ্গ : মহিলা	UUI0081232 ফটো উপলব্ধ	3 নাম : মঙা বড়ো পিতাৰ নাম: দুবা ঘৰ নং : 1 বয়স : 53 লিঙ্গ : পুৰুষ	CFM1834566 ফটো উপলব্ধ
4 নাম : দময়ন্তী বড়ো স্বামীৰ নাম: মঙা বড়ো ঘৰ নং : 1 বয়স : 48 লিঙ্গ : মহিলা	CFM1834577 ফটো উপলব্ধ	5 নাম : তুতুমনি বড়ো স্বামীৰ নাম: ধৰনি বড়ো ঘৰ নং : 1 বয়স : 39 লিঙ্গ : মহিলা	CFM0473017 ফটো উপলব্ধ	6 নাম : বীণা বীৰী পিতাৰ নাম: মাণা বীৰী ঘৰ নং : 1 বয়স : 34 লিঙ্গ : পুৰুষ	CFM0007560 ফটো উপলব্ধ
7 নাম : কোপিল গোয়াৰী অন্যান্য: তুন্তী গয়াৰী ঘৰ নং : 01 বয়স : 30 লিঙ্গ : পুৰুষ	CFM1303965 ফটো উপলব্ধ	8 নাম : হিমালী বড়ো পিতাৰ নাম: মোক্ষী বড়ো ঘৰ নং : 01 বয়স : 28 লিঙ্গ : মহিলা	UUI0041939 ফটো উপলব্ধ	9 নাম : তুন্তী গয়াৰী পিতাৰ নাম: চিলম চন্দ্ৰ গয়াৰী ঘৰ নং : 01 বয়স : 27 লিঙ্গ : মহিলা	CFM1268325 ফটো উপলব্ধ
10 নাম : নালোনি বড়ো স্বামীৰ নাম: চৰ্জন বড়ো ঘৰ নং : 01/ই বয়স : 39 লিঙ্গ : মহিলা	CFM0142828 ফটো উপলব্ধ	11 নাম : বহিলা বৰ্মন স্বামীৰ নাম: ধীৰেন বৰ্মন ঘৰ নং : 2 বয়স : 62 লিঙ্গ : মহিলা	UUI0044602 ফটো উপলব্ধ	12 নাম : সমবাৰী বৰ্মন মাতৃৰ নাম: ফুলেন বৰ্মন ঘৰ নং : 2 বয়স : 52 লিঙ্গ : মহিলা	UUI0044537 ফটো উপলব্ধ
13 নাম : কসুমী বসুমতাৰী স্বামীৰ নাম: চন্দ্ৰ বৰ্মন ঘৰ নং : 2 বয়স : 36 লিঙ্গ : মহিলা	UUI0044644 ফটো উপলব্ধ	14 নাম : ফুলেন বৰ্মন পিতাৰ নাম: নীলকুমাৰ বৰ্মন ঘৰ নং : 2 এ বয়স : 36 লিঙ্গ : পুৰুষ	UUI0030502 ফটো উপলব্ধ	15 নাম : নিশা বৰ্মন স্বামীৰ নাম: ফুলেন বৰ্মন ঘৰ নং : 2 এ বয়স : 33 লিঙ্গ : মহিলা	UUI0030510 ফটো উপলব্ধ
R 16 নাম : বহিলা বৰ্মন স্বামীৰ নাম: ধীৰেন বৰ্মন ঘৰ নং : 03 বয়স : 61 লিঙ্গ : মহিলা	UGS0049361 ফটো উপলব্ধ	17 নাম : চন্দ্ৰ বৰ্মন পিতাৰ নাম: ধীৰেন বৰ্মন ঘৰ নং : 03 বয়স : 36 লিঙ্গ : পুৰুষ	UGS0049478 ফটো উপলব্ধ	R 18 নাম : কসুমী বসুমতাৰী স্বামীৰ নাম: চন্দ্ৰ বৰ্মন ঘৰ নং : 3 বয়স : 35 লিঙ্গ : মহিলা	UGS0049528 ফটো উপলব্ধ
19 নাম : নিজেীম বড়ো পিতাৰ নাম: প্ৰমোদ বড়ো ঘৰ নং : 03 বয়স : 23 লিঙ্গ : পুৰুষ	UUI0134593 ফটো উপলব্ধ	20 নাম : অনুকুমাৰ বৰ্মন পিতাৰ নাম: মনহৰ বৰ্মন ঘৰ নং : 4 বয়স : 62 লিঙ্গ : পুৰুষ	UUI0046847 ফটো উপলব্ধ	21 নাম : জয়শ্ৰী বৰ্মন স্বামীৰ নাম: অনুকুমাৰ বৰ্মন ঘৰ নং : 4 বয়স : 57 লিঙ্গ : মহিলা	UUI0046839 ফটো উপলব্ধ
22 নাম : মিঠুন বৰ্মন পিতাৰ নাম: অনুকুমাৰ বৰ্মন ঘৰ নং : 4 বয়স : 30 লিঙ্গ : পুৰুষ	UUI0046862 ফটো উপলব্ধ	23 নাম : খুনজনা বৰ্মন স্বামীৰ নাম: মিঠুন বৰ্মন ঘৰ নং : 4 বয়স : 23 লিঙ্গ : মহিলা	UUI0046854 ফটো উপলব্ধ	24 নাম : হাইলু বড়ো স্বামীৰ নাম: অমল বড়ো ঘৰ নং : 5 বয়স : 49 লিঙ্গ : মহিলা	UUI0058636 ফটো উপলব্ধ
25 নাম : হৰিপদ বড়ো পিতাৰ নাম: অমল ঘৰ নং : 5 বয়স : 27 লিঙ্গ : পুৰুষ	UUI0058628 ফটো উপলব্ধ	26 নাম : দিপক বসুমতাৰী পিতাৰ নাম: পবীন বসুমতাৰী ঘৰ নং : 05 বয়স : 22 লিঙ্গ : পুৰুষ	CFM1253061 ফটো উপলব্ধ	27 নাম : জুৰেন বৰ্মন পিতাৰ নাম: মনহৰ বৰ্মন ঘৰ নং : 6 বয়স : 72 লিঙ্গ : পুৰুষ	UUI0037846 ফটো উপলব্ধ
28 নাম : নৰসিং বৰ্মন পিতাৰ নাম: জুৰেন বৰ্মন ঘৰ নং : 6 বয়স : 31 লিঙ্গ : পুৰুষ	UUI0037705 ফটো উপলব্ধ	29 নাম : দুমতী বড়ো স্বামীৰ নাম: নৰসিং বৰ্মন ঘৰ নং : 06 বয়স : 28 লিঙ্গ : মহিলা	UUI0037804 ফটো উপলব্ধ	30 নাম : ধনঞ্জয় বড়ো পিতাৰ নাম: বিনোদ বড়ো ঘৰ নং : 6 বয়স : 20 লিঙ্গ : পুৰুষ	UUI0091256 ফটো উপলব্ধ



31 নাম : গৌৰাং বৰ্মন পিতাৰ নাম: হৰি বৰ্মন ঘৰ নং : 7 বয়স : 54 লিঙ্গ : পুৰুষ	UU10028076 ফটো উপলব্ধ	32 নাম : লখী বৰ্মন স্বামীৰ নাম: গৌৰাং বৰ্মন ঘৰ নং : 7 বয়স : 50 লিঙ্গ : মহিলা	UU10028001 ফটো উপলব্ধ	33 নাম : কংকন বৰ্মন পিতাৰ নাম: গৌৰাং বৰ্মন ঘৰ নং : 7 বয়স : 27 লিঙ্গ : পুৰুষ	UU10034025 ফটো উপলব্ধ
34 নাম : সিমাংগ্ৰী বড়ো স্বামীৰ নাম: কংকন বৰ্মন ঘৰ নং : 7 বয়স : 24 লিঙ্গ : মহিলা	UU10028670 ফটো উপলব্ধ	35 নাম : যতীন বড়ো পিতাৰ নাম: ধনেশ্বৰ বড়ো ঘৰ নং : 8 বয়স : 56 লিঙ্গ : পুৰুষ	UU10135871 ফটো উপলব্ধ	36 নাম : সায়েন বড়ো পিতাৰ নাম: যতীন বড়ো ঘৰ নং : 8 বয়স : 29 লিঙ্গ : পুৰুষ	UU10135806 ফটো উপলব্ধ
37 নাম : বিচিত্ৰা ৰামচিয়াৰী স্বামীৰ নাম: সায়েন বড়ো ঘৰ নং : 8 বয়স : 25 লিঙ্গ : মহিলা	UU10135681 ফটো উপলব্ধ	38 নাম : ভৱানন্দ গয়াৰী পিতাৰ নাম: জয়ৰাম গয়াৰী ঘৰ নং : 10 বয়স : 64 লিঙ্গ : পুৰুষ	UU10071159 ফটো উপলব্ধ	39 নাম : ৰামচৰন গয়াৰী পিতাৰ নাম: জয়ৰাম ঘৰ নং : 10 বয়স : 53 লিঙ্গ : পুৰুষ	CFM0007583 ফটো উপলব্ধ
40 নাম : মুলক ৰাজ গোয়াৰী পিতাৰ নাম: জয়ৰাম ঘৰ নং : 10 বয়স : 52 লিঙ্গ : পুৰুষ	CFM0007586 ফটো উপলব্ধ	41 নাম : জেটিলা গোয়াৰী স্বামীৰ নাম: জেটিলা গয়াৰী ঘৰ নং : 10 বয়স : 42 লিঙ্গ : মহিলা	CFM0007588 ফটো উপলব্ধ	42 নাম : ফুংবিলি গয়াৰী স্বামীৰ নাম: ভৱানন্দ গয়াৰী ঘৰ নং : 10 বয়স : 39 লিঙ্গ : মহিলা	CFM0143776 ফটো উপলব্ধ
43 নাম : জুলি গয়াৰী পিতাৰ নাম: ভৱানন্দ গয়াৰী ঘৰ নং : 10 বয়স : 30 লিঙ্গ : মহিলা	CFM0143925 ফটো উপলব্ধ	44 নাম : ভাইয়গ ৰানী গয়াৰী পিতাৰ নাম: ৰামচৰন গয়াৰী ঘৰ নং : 10 বয়স : 30 লিঙ্গ : মহিলা	CFM1834964 ফটো উপলব্ধ	45 নাম : চোয়নিকা গয়াৰী পিতাৰ নাম: ৰামচৰন গয়াৰী ঘৰ নং : 10 বয়স : 27 লিঙ্গ : মহিলা	CFM0144246 ফটো উপলব্ধ
46 নাম : ৰোজে গোয়াৰী পিতাৰ নাম: ৰামচৰন গোয়াৰী ঘৰ নং : 10 বয়স : 24 লিঙ্গ : মহিলা	CFM0453639 ফটো উপলব্ধ	47 নাম : মঙ্গল বড়ো পিতাৰ নাম: বানেশ্বৰ বড়ো ঘৰ নং : 10 বয়স : 24 লিঙ্গ : পুৰুষ	UU10114322 ফটো উপলব্ধ	48 নাম : জ্যোতিশ বড়ো পিতাৰ নাম: বসন্তা বড়ো ঘৰ নং : 10 বয়স : 22 লিঙ্গ : পুৰুষ	CFM1251628 ফটো উপলব্ধ
49 নাম : মুন্না গয়াৰী পিতাৰ নাম: ৰামচৰন গয়াৰী ঘৰ নং : 10 বয়স : 22 লিঙ্গ : পুৰুষ	CFM7184815 ফটো উপলব্ধ	50 নাম : মতিলাল গয়াৰী পিতাৰ নাম: সুৰেন ঘৰ নং : 11 বয়স : 62 লিঙ্গ : পুৰুষ	CFM0007589 ফটো উপলব্ধ	51 নাম : সাবিত্ৰী গয়াৰী স্বামীৰ নাম: মতিলাল ঘৰ নং : 11 বয়স : 58 লিঙ্গ : মহিলা	CFM0007590 ফটো উপলব্ধ
#2 52 নাম : মনোজ গয়াৰী পিতাৰ নাম: মতিলাল গয়াৰী ঘৰ নং : 11 বয়স : 35 লিঙ্গ : পুৰুষ	CFM0007591 ফটো উপলব্ধ	53 নাম : জুন গয়াৰী পিতাৰ নাম: মতিলাল ঘৰ নং : 11 বয়স : 34 লিঙ্গ : মহিলা	CFM0007592 ফটো উপলব্ধ	54 নাম : ফল্গুৰমসৰ বসুমতাৰী মাতৃৰ নাম: নিৰো বসুমতাৰী ঘৰ নং : 11 বয়স : 22 লিঙ্গ : পুৰুষ	CFM1273499 ফটো উপলব্ধ
55 নাম : বুবশ্ৰী বসুমতাৰী পিতাৰ নাম: প্ৰহ্লাড বসুমতাৰী ঘৰ নং : 11 বয়স : 21 লিঙ্গ : মহিলা	CFM7174006 ফটো উপলব্ধ	56 নাম : পদমি গয়াৰী পিতাৰ নাম: সুৰেন ঘৰ নং : 11 বয়স : 60 লিঙ্গ : মহিলা	CFM0007593 ফটো উপলব্ধ	57 নাম : বিৰেন গয়াৰী পিতাৰ নাম: সুৰেন গয়াৰী ঘৰ নং : 11 বয়স : 55 লিঙ্গ : পুৰুষ	CFM0007594 ফটো উপলব্ধ
58 নাম : বিন গয়াৰী স্বামীৰ নাম: বিৰেন গয়াৰী ঘৰ নং : 11 বয়স : 49 লিঙ্গ : মহিলা	CFM0007595 ফটো উপলব্ধ	59 নাম : হীৰালাল গয়াৰী পিতাৰ নাম: বিৰেন গয়াৰী ঘৰ নং : 11 বয়স : 35 লিঙ্গ : পুৰুষ	CFM0007596 ফটো উপলব্ধ	60 নাম : বৈৰব গয়াৰী পিতাৰ নাম: বিৰেন গয়াৰী ঘৰ নং : 11 বয়স : 32 লিঙ্গ : মহিলা	CFM0007598 ফটো উপলব্ধ



61 নাম : মনমতী বড়ো স্বামীৰ নাম: হিৰালাল গয়াৰী ঘৰ নং : 12 বয়স : 31 লিঙ্গ : মহিলা	CFM0525675 ফটো উপলব্ধ	62 নাম : ববিতা গয়াৰী পিতাৰ নাম: বিৰেন গয়াৰী ঘৰ নং : 12 বয়স : 31 লিঙ্গ : মহিলা	CFM1182948 ফটো উপলব্ধ	63 নাম : চায়াৰানী গয়াৰী পিতাৰ নাম: বিৰেন গয়াৰী ঘৰ নং : 12 বয়স : 30 লিঙ্গ : মহিলা	CFM0151928 ফটো উপলব্ধ
64 নাম : বিক্রম বড়ো পিতাৰ নাম: বতন বড়ো ঘৰ নং : 012 বয়স : 19 লিঙ্গ : পুৰুষ	UUI0100685 ফটো উপলব্ধ	65 নাম : মুনিদ্র বড়ো পিতাৰ নাম: পদ্ম ঘৰ নং : 19 বয়স : 58 লিঙ্গ : পুৰুষ	CFM0007600 ফটো উপলব্ধ	66 নাম : সুনিল বড়ো পিতাৰ নাম: পদ্ম বড়ো ঘৰ নং : 19 বয়স : 54 লিঙ্গ : পুৰুষ	CFM0007601 ফটো উপলব্ধ
67 নাম : ভাগ্য বড়ো স্বামীৰ নাম: মনিৰ ঘৰ নং : 19 বয়স : 53 লিঙ্গ : মহিলা	CFM1835149 ফটো উপলব্ধ	68 নাম : বৃহমসিংহ বড়ো পিতাৰ নাম: পদ্ম বাৰ্ম বড়ো ঘৰ নং : 19 বয়স : 52 লিঙ্গ : পুৰুষ	CFM0007602 ফটো উপলব্ধ	69 নাম : শান্তি বসুমতাৰী স্বামীৰ নাম: বহ্ম সিং বড়ো ঘৰ নং : 19 বয়স : 50 লিঙ্গ : মহিলা	CFM0007603 ফটো উপলব্ধ
70 নাম : ৰাঙালী বড়ো স্বামীৰ নাম: সুনিল বড়ো ঘৰ নং : 19 বয়স : 46 লিঙ্গ : মহিলা	CFM0007604 ফটো উপলব্ধ	S 71 নাম : ভানুমতী ব্ৰহ্ম পিতাৰ নাম: দেবেন্দ্ৰজীত ব্ৰহ্ম ঘৰ নং : 13 বয়স : 26 লিঙ্গ : মহিলা	CFM0411686 ফটো উপলব্ধ	72 নাম : বনছায় বড়ো পিতাৰ নাম: রুহ্ম সিং বোরো ঘৰ নং : 13 বয়স : 26 লিঙ্গ : পুৰুষ	CFM0460915 ফটো উপলব্ধ
73 নাম : দিদৌমসা গয়াৰী পিতাৰ নাম: মজীত গয়াৰী ঘৰ নং : 13 বয়স : 23 লিঙ্গ : পুৰুষ	CFM1122845 ফটো উপলব্ধ	74 নাম : ভাৰত বড়ো পিতাৰ নাম: কান্দ্রা ঘৰ নং : 18 বয়স : 78 লিঙ্গ : পুৰুষ	CFM0007607 ফটো উপলব্ধ	75 নাম : ককিলা বড়ো স্বামীৰ নাম: ভাৰত ঘৰ নং : 18 বয়স : 73 লিঙ্গ : মহিলা	CFM0007608 ফটো উপলব্ধ
76 নাম : মহেন্দ্ৰ বড়ো পিতাৰ নাম: কান্দ্রা ঘৰ নং : 18 বয়স : 60 লিঙ্গ : পুৰুষ	CFM0007610 ফটো উপলব্ধ	77 নাম : ৰাজেন বড়ো পিতাৰ নাম: কান্দ্রা ঘৰ নং : 18 বয়স : 58 লিঙ্গ : পুৰুষ	CFM0007611 ফটো উপলব্ধ	78 নাম : লিম্পী বড়ো স্বামীৰ নাম: মহেন্দ্ৰ ঘৰ নং : 18 বয়স : 56 লিঙ্গ : মহিলা	CFM0007612 ফটো উপলব্ধ
79 নাম : নিমো বড়ো স্বামীৰ নাম: ৰাজেন বড়ো ঘৰ নং : 18 বয়স : 53 লিঙ্গ : মহিলা	CFM0007613 ফটো উপলব্ধ	80 নাম : ধনেশ্বৰ বড়ো পিতাৰ নাম: ভাৰত ঘৰ নং : 18 বয়স : 44 লিঙ্গ : পুৰুষ	CFM0007614 ফটো উপলব্ধ	81 নাম : অমিতা বড়ো স্বামীৰ নাম: ধনেশ্বৰ বড়ো ঘৰ নং : 18 বয়স : 40 লিঙ্গ : মহিলা	CFM0007615 ফটো উপলব্ধ
82 নাম : ৰিতু বড়ো পিতাৰ নাম: ৰাজেন বড়ো ঘৰ নং : 18 বয়স : 38 লিঙ্গ : পুৰুষ	CFM0007616 ফটো উপলব্ধ	83 নাম : যোগেশ্বৰ বড়ো পিতাৰ নাম: মহেন্দ্ৰ ঘৰ নং : 18 বয়স : 36 লিঙ্গ : পুৰুষ	CFM0007619 ফটো উপলব্ধ	84 নাম : প্ৰতিমা বড়ো স্বামীৰ নাম: ৰিতু ঘৰ নং : 18 বয়স : 36 লিঙ্গ : মহিলা	CFM0007620 ফটো উপলব্ধ
85 নাম : বৰ্থাং বড়ো পিতাৰ নাম: ৰাজেন বড়ো ঘৰ নং : 18 বয়স : 36 লিঙ্গ : পুৰুষ	CFM0007618 ফটো উপলব্ধ	86 নাম : আঘোনী বড়ো স্বামীৰ নাম: যোগেশ্বৰ বড়ো ঘৰ নং : 18 বয়স : 35 লিঙ্গ : মহিলা	CFM0094011 ফটো উপলব্ধ	87 নাম : ভাস্কৰ বড়ো পিতাৰ নাম: ৰাজেন বড়ো ঘৰ নং : 18 বয়স : 35 লিঙ্গ : পুৰুষ	CFM1835332 ফটো উপলব্ধ
# 88 নাম : বিৰ্ফং বড়ো পিতাৰ নাম: চুৰেন বড়ো ঘৰ নং : 14 বয়স : 30 লিঙ্গ : পুৰুষ	CFM0158295 ফটো উপলব্ধ	89 নাম : ৰবেন বড়ো পিতাৰ নাম: মহেন্দ্ৰ বড়ো ঘৰ নং : 18 বয়স : 29 লিঙ্গ : পুৰুষ	CFM0158345 ফটো উপলব্ধ	90 নাম : সানচুমা বড়ো পিতাৰ নাম: মণীৰ বড়ো ঘৰ নং : 18 বয়স : 27 লিঙ্গ : পুৰুষ	CFM0306050 ফটো উপলব্ধ



91 নাম : বৃধবাৰী বৰো স্বামীৰ নাম : ববেন বড়ো ঘৰ নং : 14 বয়স : 24 লিঙ্গ : মহিলা	UUJ0025551 ফটো উপলব্ধ	92 নাম : সুৰেন বড়ো পিতাৰ নাম : চন্দিৰাম ঘৰ নং : 15 বয়স : 60 লিঙ্গ : পুৰুষ	CFM0007621 ফটো উপলব্ধ	93 নাম : বালেং বড়ো স্বামীৰ নাম : সুৰেন ঘৰ নং : 15 বয়স : 56 লিঙ্গ : মহিলা	CFM0007622 ফটো উপলব্ধ
94 নাম : জয়ন্তী বড়ো স্বামীৰ নাম : বিবিৰাম বড়ো ঘৰ নং : 15 বয়স : 50 লিঙ্গ : মহিলা	CFM0008063 ফটো উপলব্ধ	95 নাম : সুনিতা বড়ো পিতাৰ নাম : সুৰেন ঘৰ নং : 15 বয়স : 36 লিঙ্গ : মহিলা	CFM1835401 ফটো উপলব্ধ	96 নাম : সুনিবৰ বড়ো পিতাৰ নাম : সুৰেন বড়ো ঘৰ নং : 15 বয়স : 34 লিঙ্গ : পুৰুষ	CFM1835412 ফটো উপলব্ধ
97 নাম : সমখোৰ বড়ো পিতাৰ নাম : সুৰেন বড়ো ঘৰ নং : 15 বয়স : 33 লিঙ্গ : পুৰুষ	CFM0007623 ফটো উপলব্ধ	98 নাম : ৰুপেন বড়ো পিতাৰ নাম : চণ্ডীচৰণ বড়ো ঘৰ নং : 15 বয়স : 58 লিঙ্গ : পুৰুষ	CFM0007624 ফটো উপলব্ধ	99 নাম : ফুলেশ্বৰী বড়ো স্বামীৰ নাম : ৰুপেন বড়ো ঘৰ নং : 15 বয়স : 53 লিঙ্গ : মহিলা	CFM0007625 ফটো উপলব্ধ
100 নাম : সৌৰাং বড়ো পিতাৰ নাম : ৰুপেন বড়ো ঘৰ নং : 15 বয়স : 35 লিঙ্গ : পুৰুষ	CFM0007626 ফটো উপলব্ধ	101 নাম : উদাংশী বড়ো পিতাৰ নাম : ৰুপেন বড়ো ঘৰ নং : 15 বয়স : 33 লিঙ্গ : মহিলা	CFM0007627 ফটো উপলব্ধ	102 নাম : দৈমুশ্ৰী বড়ো পিতাৰ নাম : ৰুপেন বড়ো ঘৰ নং : 15 বয়স : 28 লিঙ্গ : মহিলা	CFM0164236 ফটো উপলব্ধ
103 নাম : আলাইশ্ৰী বড়ো পিতাৰ নাম : সুনীল বড়ো ঘৰ নং : 16 বয়স : 25 লিঙ্গ : মহিলা	UUJ0069898 ফটো উপলব্ধ	104 নাম : সানশ্ৰী বড়ো পিতাৰ নাম : মানিন বড়ো ঘৰ নং : 16 বয়স : 24 লিঙ্গ : মহিলা	UUJ0069971 ফটো উপলব্ধ	105 নাম : অংখে বড়ো পিতাৰ নাম : সুনীল বড়ো ঘৰ নং : 16 বয়স : 21 লিঙ্গ : পুৰুষ	UUJ0069948 ফটো উপলব্ধ
106 নাম : লোকেন চন্দ্ৰ বড়ো পিতাৰ নাম : চণ্ডী বড়ো ঘৰ নং : 19 বয়স : 56 লিঙ্গ : পুৰুষ	CFM0007628 ফটো উপলব্ধ	107 নাম : মিৰিনা বড়ো স্বামীৰ নাম : লোকেন বড়ো ঘৰ নং : 19 বয়স : 53 লিঙ্গ : মহিলা	CFM1835489 ফটো উপলব্ধ	108 নাম : উদাংসা বড়ো পিতাৰ নাম : হোংশ নাথ বড়ো ঘৰ নং : 17 বয়স : 45 লিঙ্গ : পুৰুষ	CFM0007630 ফটো উপলব্ধ
109 নাম : অনচুলী বড়ো স্বামীৰ নাম : দেখুন বড়ো ঘৰ নং : 17 বয়স : 37 লিঙ্গ : মহিলা	CFM1844300 ফটো উপলব্ধ	# 110 নাম : জৌংমা বড়ো পিতাৰ নাম : লোকেন বড়ো ঘৰ নং : 19 বয়স : 29 লিঙ্গ : পুৰুষ	CFM1844253 ফটো উপলব্ধ	111 নাম : জাইখলং বড়ো পিতাৰ নাম : লোকেন বড়ো ঘৰ নং : 19 বয়স : 29 লিঙ্গ : পুৰুষ	CFM0166975 ফটো উপলব্ধ
112 নাম : অলকা গয়াৰী স্বামীৰ নাম : সোমনাথ গয়াৰী ঘৰ নং : 18 বয়স : 81 লিঙ্গ : মহিলা	CFM1835514 ফটো উপলব্ধ	113 নাম : ৰজনী গয়াৰী স্বামীৰ নাম : সোমনাথ গয়াৰী ঘৰ নং : 18 বয়স : 80 লিঙ্গ : মহিলা	CFM1835503 ফটো উপলব্ধ	114 নাম : জোগেশ্বৰ গয়াৰী পিতাৰ নাম : সোমনাথ গয়াৰী ঘৰ নং : 18 বয়স : 43 লিঙ্গ : পুৰুষ	CFM0007631 ফটো উপলব্ধ
115 নাম : দিনাল স গয়াৰী পিতাৰ নাম : সোমনাথ গয়াৰী ঘৰ নং : 18 বয়স : 42 লিঙ্গ : পুৰুষ	CFM0007632 ফটো উপলব্ধ	116 নাম : অঞ্জনা গয়াৰী স্বামীৰ নাম : যোগেশ্বৰ ঘৰ নং : 18 বয়স : 40 লিঙ্গ : মহিলা	CFM1835605 ফটো উপলব্ধ	117 নাম : কৃষ্ণা গয়াৰী পিতাৰ নাম : চমনাথ গয়াৰী ঘৰ নং : 18 বয়স : 40 লিঙ্গ : মহিলা	CFM0007633 ফটো উপলব্ধ
118 নাম : ৰিয়া স্বামীৰ নাম : দিনাল গয়াৰী ঘৰ নং : 18 বয়স : 38 লিঙ্গ : মহিলা	CFM0169508 ফটো উপলব্ধ	119 নাম : আণীনা দৈমাৰী পিতাৰ নাম : পলোক দৈমাৰী ঘৰ নং : 18 বয়স : 36 লিঙ্গ : মহিলা	CFM1842893 ফটো উপলব্ধ	120 নাম : অমল গয়াৰী পিতাৰ নাম : সোমনাথ গয়াৰী ঘৰ নং : 18 বয়স : 34 লিঙ্গ : পুৰুষ	CFM0007635 ফটো উপলব্ধ



121 নাম : জনাৰ্দন দৈমাৰী পিতাৰ নাম: পলোক দৈমাৰী ঘৰ নং : 18 বয়স : 34 লিঙ্গ : পুৰুষ	CFM1842906 ফটো উপলব্ধ	122 নাম : কুস্তী বড়ো স্বামীৰ নাম: মতি ঘৰ নং : 19 বয়স : 63 লিঙ্গ : মহিলা	CFM1835638 ফটো উপলব্ধ	123 নাম : লাউগী বড়ো স্বামীৰ নাম: কলা ঘৰ নং : 19 বয়স : 53 লিঙ্গ : মহিলা	CFM1835627 ফটো উপলব্ধ
124 নাম : ৰাজু বড়ো পিতাৰ নাম: মতি ঘৰ নং : 19 বয়স : 42 লিঙ্গ : পুৰুষ	CFM0007636 ফটো উপলব্ধ	125 নাম : বিজু বড়ো পিতাৰ নাম: মতি ঘৰ নং : 19 বয়স : 40 লিঙ্গ : পুৰুষ	CFM0007637 ফটো উপলব্ধ	126 নাম : ব্ৰজেন বড়ো পিতাৰ নাম: কলা বড়ো ঘৰ নং : 19 বয়স : 35 লিঙ্গ : পুৰুষ	CFM1835672 ফটো উপলব্ধ
127 নাম : ৰংজালী বড়ো স্বামীৰ নাম: ৰাজু বড়ো ঘৰ নং : 19 বয়স : 34 লিঙ্গ : মহিলা	CFM0092320 ফটো উপলব্ধ	128 নাম : চিত্ৰা বড়ো পিতাৰ নাম: কলা বড়ো ঘৰ নং : 19 বয়স : 33 লিঙ্গ : মহিলা	CFM1835683 ফটো উপলব্ধ	129 নাম : সীতা দাস স্বামীৰ নাম: ইসাহাগ কছাৰী ঘৰ নং : 21 বয়স : 33 লিঙ্গ : মহিলা	CFM0053876 ফটো উপলব্ধ
130 নাম : চন্দ্ৰ কান্ত শৰ্গীয়াৰী পিতাৰ নাম: হৰেন ঘৰ নং : 22 বয়স : 63 লিঙ্গ : পুৰুষ	CFM1835694 ফটো উপলব্ধ	131 নাম : শাৰদা শৰ্গীয়াৰী স্বামীৰ নাম: চন্দ্ৰ কান্ত শৰ্গীয়াৰী ঘৰ নং : 22 বয়স : 61 লিঙ্গ : মহিলা	CFM0007638 ফটো উপলব্ধ	132 নাম : মাইদাংশী ব্ৰহ্ম স্বামীৰ নাম: মিথিচাৰ শৰ্গীয়াৰী ঘৰ নং : 22 বয়স : 38 লিঙ্গ : মহিলা	CFM1852284 ফটো উপলব্ধ
133 নাম : মিথিচাৰ শৰ্গীয়াৰী পিতাৰ নাম: চন্দ্ৰ কান্ত শৰ্গীয়াৰী ঘৰ নং : 22 বয়স : 36 লিঙ্গ : পুৰুষ	CFM0007640 ফটো উপলব্ধ	134 নাম : মিজিংক শৰ্গীয়াৰী পিতাৰ নাম: চন্দ্ৰ কান্ত শৰ্গীয়াৰী ঘৰ নং : 22 বয়স : 29 লিঙ্গ : পুৰুষ	CFM0057869 ফটো উপলব্ধ	135 নাম : ভদৰসিং স্বৰ্গীয়াৰী পিতাৰ নাম: হৰেন্দ্ৰ নাথ স্বৰ্গীয়াৰী ঘৰ নং : 23 বয়স : 58 লিঙ্গ : পুৰুষ	CFM0007641 ফটো উপলব্ধ
136 নাম : গোমা দিবী স্বৰ্গীয়াৰী স্বামীৰ নাম: ভদ্রসিং স্বৰ্গীয়াৰী ঘৰ নং : 23 বয়স : 47 লিঙ্গ : মহিলা	CFM0007642 ফটো উপলব্ধ	137 নাম : জোংদাও বড়ো পিতাৰ নাম: অনিল বড়ো ঘৰ নং : 23 বয়স : 33 লিঙ্গ : পুৰুষ	CFM0181388 ফটো উপলব্ধ	138 নাম : সৌমখোৰ স্বৰ্গীয়াৰী পিতাৰ নাম: ভদ্রসিং স্বৰ্গীয়াৰী ঘৰ নং : 23 বয়স : 31 লিঙ্গ : পুৰুষ	CFM0007644 ফটো উপলব্ধ
139 নাম : মৈখোম স্বৰ্গীয়াৰী পিতাৰ নাম: ভদ্রসিং স্বৰ্গীয়াৰী ঘৰ নং : 23 বয়স : 22 লিঙ্গ : পুৰুষ	CFM7184823 ফটো উপলব্ধ	140 নাম : মতিন বড়ো পিতাৰ নাম: ধনেশ্বৰ ঘৰ নং : 28 বয়স : 53 লিঙ্গ : পুৰুষ	CFM1835809 ফটো উপলব্ধ	141 নাম : মায়াবাৰি বড়ো স্বামীৰ নাম: মতিন বড়ো ঘৰ নং : 28 বয়স : 51 লিঙ্গ : মহিলা	CFM0007648 ফটো উপলব্ধ
142 নাম : ৰবেন বড়ো পিতাৰ নাম: লক্ষ্মন ঘৰ নং : 28 বয়স : 44 লিঙ্গ : পুৰুষ	CFM0007650 ফটো উপলব্ধ	143 নাম : ৰিণা বড়ো স্বামীৰ নাম: চৰ্বিনচন্দ্ৰ বড়ো ঘৰ নং : 28 বয়স : 42 লিঙ্গ : মহিলা	CFM1835854 ফটো উপলব্ধ	144 নাম : সুমিত্ৰা বড়ো স্বামীৰ নাম: ৰবেন বড়ো ঘৰ নং : 28 বয়স : 41 লিঙ্গ : মহিলা	CFM1835876 ফটো উপলব্ধ
145 নাম : মহেশ বড়ো পিতাৰ নাম: মতিন বড়ো ঘৰ নং : 28 বয়স : 33 লিঙ্গ : পুৰুষ	CFM1835887 ফটো উপলব্ধ	146 নাম : জয়শ্ৰী বসুমতাৰী পিতাৰ নাম: চুৰাথ বসুমতাৰী ঘৰ নং : 28 বয়স : 31 লিঙ্গ : মহিলা	CFM0183186 ফটো উপলব্ধ	147 নাম : গোলাপী বড়ো স্বামীৰ নাম: মহেন্দ্ৰ বড়ো ঘৰ নং : 28 বয়স : 69 লিঙ্গ : মহিলা	CFM0007651 ফটো উপলব্ধ
148 নাম : দংফা বড়ো পিতাৰ নাম: লক্ষ্মন ঘৰ নং : 28 বয়স : 50 লিঙ্গ : পুৰুষ	CFM0007652 ফটো উপলব্ধ	#2 149 নাম : চম্পা বড়ো স্বামীৰ নাম: দানেশ্বৰনাথ বড়ো ঘৰ নং : 28 বয়স : 48 লিঙ্গ : মহিলা	CFM0007653 ফটো উপলব্ধ	150 নাম : বিসখি ৰাম বৰো পিতাৰ নাম: মুকুন্দা বৰো ঘৰ নং : 28 বয়স : 27 লিঙ্গ : পুৰুষ	CFM0375469 ফটো উপলব্ধ



151 নাম : ধনজিত বড়ো পিতাৰ নাম: দংফা বড়ো ঘৰ নং : 025 বয়স : 19 লিঙ্গ : পুৰুষ	UUI0100701 ফটো উপলব্ধ	152 নাম : ভৰত বড়ো পিতাৰ নাম: মহেন্দ্ৰ বড়ো ঘৰ নং : 26 বয়স : 44 লিঙ্গ : পুৰুষ	CFM0007654 ফটো উপলব্ধ	153 নাম : শৰ্মা বড়ো পিতাৰ নাম: মহেন্দ্ৰ বড়ো ঘৰ নং : 26 বয়স : 43 লিঙ্গ : পুৰুষ	CFM0007656 ফটো উপলব্ধ
154 নাম : বিনা বড়ো স্বামীৰ নাম: ভৰত বড়ো ঘৰ নং : 26 বয়স : 42 লিঙ্গ : মহিলা	CFM0007655 ফটো উপলব্ধ	155 নাম : বানী বড়ো স্বামীৰ নাম: শৰ্মা বড়ো ঘৰ নং : 26 বয়স : 39 লিঙ্গ : মহিলা	CFM0094813 ফটো উপলব্ধ	156 নাম : নীসিতা বড়ো স্বামীৰ নাম: তাজ.ন বড়ো ঘৰ নং : 026 বয়স : 32 লিঙ্গ : মহিলা	UUI0066662 ফটো উপলব্ধ
157 নাম : সদমস্ৰী বড়ো পিতাৰ নাম: ভৰত বড়ো ঘৰ নং : 26 বয়স : 24 লিঙ্গ : মহিলা	CFM7168636 ফটো উপলব্ধ	158 নাম : ধৰ্মেশ্বৰ বসুমতাৰী পিতাৰ নাম: নগেন ঘৰ নং : 29 বয়স : 57 লিঙ্গ : পুৰুষ	CFM0007657 ফটো উপলব্ধ	159 নাম : আলায় বসুমতাৰী স্বামীৰ নাম: ধৰ্মেশ্বৰ বসুমতাৰী ঘৰ নং : 29 বয়স : 41 লিঙ্গ : মহিলা	CFM0007659 ফটো উপলব্ধ
160 নাম : পূজা বড়ো স্বামীৰ নাম: জ্যোতীশ মুচাহাৰী ঘৰ নং : 29 বয়স : 31 লিঙ্গ : মহিলা	CFM0188185 ফটো উপলব্ধ	161 নাম : নয়ন মুচাহাৰী পিতাৰ নাম: অনন্ত মুচাহাৰী ঘৰ নং : 27 বয়স : 30 লিঙ্গ : পুৰুষ	CFM0187989 ফটো উপলব্ধ	162 নাম : প্ৰমদ মুচাহাৰী পিতাৰ নাম: অনন্ত মুচাহাৰী ঘৰ নং : 27 বয়স : 23 লিঙ্গ : পুৰুষ	CFM1151208 ফটো উপলব্ধ
163 নাম : নাৰায়ণ বসুমতাৰী পিতাৰ নাম: জাদব বসুমতাৰী ঘৰ নং : 28 বয়স : 69 লিঙ্গ : পুৰুষ	CFM1836040 ফটো উপলব্ধ	164 নাম : কুমাৰ বসুমতাৰী পিতাৰ নাম: জুইদিব ঘৰ নং : 28 বয়স : 68 লিঙ্গ : পুৰুষ	CFM1835989 ফটো উপলব্ধ	165 নাম : বিনা বসুমতাৰী স্বামীৰ নাম: কুমাৰ ঘৰ নং : 28 বয়স : 62 লিঙ্গ : মহিলা	CFM0007660 ফটো উপলব্ধ
166 নাম : গিতা বসুমতাৰী স্বামীৰ নাম: নাৰায়ন ঘৰ নং : 28 বয়স : 61 লিঙ্গ : মহিলা	CFM0007661 ফটো উপলব্ধ	167 নাম : মিথিসাৰ বসুমতাৰী পিতাৰ নাম: যাদব বসুমতাৰী ঘৰ নং : 28 বয়স : 60 লিঙ্গ : পুৰুষ	CFM0007662 ফটো উপলব্ধ	168 নাম : অমৰ বসুমতাৰী পিতাৰ নাম: কুমাৰ ঘৰ নং : 28 বয়স : 40 লিঙ্গ : পুৰুষ	CFM0007663 ফটো উপলব্ধ
169 নাম : নিজোম বসুমতাৰী পিতাৰ নাম: কুমাৰ ঘৰ নং : 28 বয়স : 39 লিঙ্গ : পুৰুষ	CFM0007664 ফটো উপলব্ধ	170 নাম : চনালী বসুমতাৰী স্বামীৰ নাম: নিজোম বসুমতাৰী ঘৰ নং : 28 বয়স : 31 লিঙ্গ : মহিলা	CFM0319988 ফটো উপলব্ধ	171 নাম : সিমৱানী নৱজ.াৰী স্বামীৰ নাম: ধনজিৎ বৰো ঘৰ নং : 28 বয়স : 26 লিঙ্গ : মহিলা	CFM0327999 ফটো উপলব্ধ
172 নাম : Hindu বসুমতাৰী পিতাৰ নাম: Mithisar Basumatary ঘৰ নং : 28 বয়স : 24 লিঙ্গ : মহিলা	CFM1233790 ফটো উপলব্ধ	173 নাম : গিতনজলি বসুমতাৰী পিতাৰ নাম: গৈৱা মুশাহাৰী ঘৰ নং : 28 বয়স : 24 লিঙ্গ : মহিলা	CFM0447938 ফটো উপলব্ধ	174 নাম : লেহো স্বৰ্গীয়াৰী স্বামীৰ নাম: সভাৰাম ঘৰ নং : 28 বয়স : 88 লিঙ্গ : মহিলা	CFM0007667 ফটো উপলব্ধ
175 নাম : সৰ্বেশ্বৰ স্বৰ্গীয়াৰী পিতাৰ নাম: সভাৰাম ঘৰ নং : 28 বয়স : 68 লিঙ্গ : পুৰুষ	CFM0007668 ফটো উপলব্ধ	176 নাম : বেলশ্ৰী স্বৰ্গীয়াৰী স্বামীৰ নাম: সৰ্বেশ্বৰ ঘৰ নং : 28 বয়স : 63 লিঙ্গ : মহিলা	CFM0007669 ফটো উপলব্ধ	177 নাম : ধিৰেন স্বৰ্গীয়াৰী পিতাৰ নাম: সভাৰাম ঘৰ নং : 28 বয়স : 58 লিঙ্গ : পুৰুষ	CFM0007670 ফটো উপলব্ধ
178 নাম : ফুলকন স্বৰ্গীয়াৰী পিতাৰ নাম: সভা ঘৰ নং : 28 বয়স : 48 লিঙ্গ : পুৰুষ	CFM0007673 ফটো উপলব্ধ	179 নাম : দিপ্তন স্বৰ্গীয়াৰী পিতাৰ নাম: সৰ্বেশ্বৰ ঘৰ নং : 28 বয়স : 48 লিঙ্গ : পুৰুষ	CFM1836164 ফটো উপলব্ধ	180 নাম : অবলা স্বৰ্গীয়াৰী স্বামীৰ নাম: টালুকদাৰ স্বৰ্গীয়াৰী ঘৰ নং : 28 বয়স : 48 লিঙ্গ : মহিলা	CFM0007672 ফটো উপলব্ধ



181 নাম : মনু স্বৰ্গীয়াৰী পিতাৰ নাম: সৰ্বেশ্বৰ ঘৰ নং : ২৯ বয়স : 46 লিঙ্গ : পুৰুষ	CFM1836175 ফটো উপলব্ধ	182 নাম : ভেক্ৰী স্বৰ্গীয়াৰী স্বামীৰ নাম: মনু স্বৰ্গীয়াৰী ঘৰ নং : ২৯ বয়স : 43 লিঙ্গ : মহিলা	CFM0007675 ফটো উপলব্ধ	183 নাম : দুলমনি স্বৰ্গীয়াৰী স্বামীৰ নাম: ধীৰেন স্বৰ্গীয়াৰী ঘৰ নং : ২৯ বয়স : 40 লিঙ্গ : মহিলা	CFM1836200 ফটো উপলব্ধ
184 নাম : গিতা স্বৰ্গীয়াৰী স্বামীৰ নাম: দিপ্তন স্বৰ্গীয়াৰী ঘৰ নং : ২৯ বয়স : 35 লিঙ্গ : মহিলা	CFM0007677 ফটো উপলব্ধ	185 নাম : দৈখন স্বৰ্গীয়াৰী অন্যান্য: লেহো স্বৰ্গীয়াৰী ঘৰ নং : 29 বয়স : 26 লিঙ্গ : পুৰুষ	CFM0243675 ফটো উপলব্ধ	186 নাম : ববীন্দ্র বড়ো পিতাৰ নাম: চন্দ্ৰ কান্ত বড়ো ঘৰ নং : 29 বয়স : 24 লিঙ্গ : পুৰুষ	CFM1156710 ফটো উপলব্ধ
187 নাম : মদন বড়ো পিতাৰ নাম: চন্দ্ৰ কান্ত বড়ো ঘৰ নং : 29 বয়স : 23 লিঙ্গ : পুৰুষ	CFM1156702 ফটো উপলব্ধ	188 নাম : ডিম্পল স্বৰ্গীয়াৰী পিতাৰ নাম: ধীৰেন্দ্র স্বৰ্গীয়াৰী ঘৰ নং : 29 বয়স : 19 লিঙ্গ : পুৰুষ	UUI0116608 ফটো উপলব্ধ	189 নাম : কুশল বড়ো মাতৃৰ নাম: বীণা বড়ো ঘৰ নং : 29 বয়স : 19 লিঙ্গ : পুৰুষ	UUI0138883 ফটো উপলব্ধ
190 নাম : বিলাইশ্ৰী স্বৰ্গীয়াৰী স্বামীৰ নাম: বিৰেন ঘৰ নং : ৩০ বয়স : 61 লিঙ্গ : মহিলা	CFM1836233 ফটো উপলব্ধ	191 নাম : সোনাৰাম স্বৰ্গীয়াৰী পিতাৰ নাম: সভাৰাম ঘৰ নং : ৩০ বয়স : 58 লিঙ্গ : পুৰুষ	CFM0007679 ফটো উপলব্ধ	192 নাম : বঞ্জ বসুমতাৰী স্বামীৰ নাম: সোনাৰাম ঘৰ নং : ৩০ বয়স : 54 লিঙ্গ : মহিলা	CFM0007680 ফটো উপলব্ধ
193 নাম : চৰ্নালতা স্বৰ্গীয়াৰী পিতাৰ নাম: বিৰেন স্বৰ্গীয়াৰী ঘৰ নং : ৩০ বয়স : 33 লিঙ্গ : মহিলা	CFM0192146 ফটো উপলব্ধ	194 নাম : বুবল স্বৰ্গীয়াৰী পিতাৰ নাম: বিৰেন স্বৰ্গীয়াৰী ঘৰ নং : ৩০ বয়স : 27 লিঙ্গ : পুৰুষ	CFM0192286 ফটো উপলব্ধ	195 নাম : চাচবীবি স্বৰ্গীয়াৰী পিতাৰ নাম: সোনাৰাম স্বৰ্গীয়াৰী ঘৰ নং : 30 বয়স : 24 লিঙ্গ : পুৰুষ	CFM1283084 ফটো উপলব্ধ
196 নাম : মূলক স্বৰ্গীয়াৰী পিতাৰ নাম: সোনাৰাম স্বৰ্গীয়াৰী ঘৰ নং : 30 বয়স : 19 লিঙ্গ : পুৰুষ	UUI0138800 ফটো উপলব্ধ	197 নাম : সুক্ৰেশ্বৰী স্বৰ্গীয়াৰী স্বামীৰ নাম: চক্ৰপতি স্বৰ্গীয়াৰী ঘৰ নং : ৩১ বয়স : 44 লিঙ্গ : মহিলা	CFM0007681 ফটো উপলব্ধ	198 নাম : বরখাং স্বৰ্গীয়াৰী মাতৃৰ নাম: সুকেশ্বৰী স্বৰ্গীয়াৰী ঘৰ নং : 31 বয়স : 27 লিঙ্গ : পুৰুষ	CFM0322529 ফটো উপলব্ধ
199 নাম : মাইনাও বড়ো পিতাৰ নাম: ভুবন বড়ো ঘৰ নং : 31 বয়স : 21 লিঙ্গ : মহিলা	UUI0045658 ফটো উপলব্ধ	200 নাম : সঞ্জয় বড়ো পিতাৰ নাম: ভুবন বৰ ঘৰ নং : 31 বয়স : 20 লিঙ্গ : পুৰুষ	UUI0061317 ফটো উপলব্ধ	201 নাম : প্ৰণিতা বড়ো স্বামীৰ নাম: ৰাজু বড়ো ঘৰ নং : ৩২ বয়স : 38 লিঙ্গ : মহিলা	CFM1844184 ফটো উপলব্ধ
202 নাম : গুৱা বড়ো পিতাৰ নাম: গৰ্জেন ঘৰ নং : ৩২ বয়স : 35 লিঙ্গ : মহিলা	CFM0007683 ফটো উপলব্ধ	203 নাম : ফৌজং বড়ো পিতাৰ নাম: গৰ্জেন বড়ো ঘৰ নং : ৩২ বয়স : 34 লিঙ্গ : পুৰুষ	CFM1836335 ফটো উপলব্ধ	204 নাম : ধনন বড়ো পিতাৰ নাম: নন্দেশ্বৰ বড়ো ঘৰ নং : 32 বয়স : 23 লিঙ্গ : পুৰুষ	CFM1182682 ফটো উপলব্ধ
205 নাম : ললিতা বসুমতাৰী পিতাৰ নাম: মিথিসাৰ বসুমতাৰী ঘৰ নং : 32 বয়স : 20 লিঙ্গ : মহিলা	UUI0047662 ফটো উপলব্ধ	206 নাম : কমল বড়ো পিতাৰ নাম: সনেশ্বৰ বড়ো ঘৰ নং : ৩৩ বয়স : 66 লিঙ্গ : পুৰুষ	CFM0007684 ফটো উপলব্ধ	207 নাম : মতিবালা বড়ো পিতাৰ নাম: সনেশ্বৰ বড়ো ঘৰ নং : ৩৩ বয়স : 60 লিঙ্গ : মহিলা	CFM0007686 ফটো উপলব্ধ
208 নাম : মালো বড়ো স্বামীৰ নাম: কমল বড়ো ঘৰ নং : ৩৩ বয়স : 54 লিঙ্গ : মহিলা	CFM0007685 ফটো উপলব্ধ	209 নাম : বহু বড়ো পিতাৰ নাম: সনেশ্বৰ ঘৰ নং : ৩৩ বয়স : 54 লিঙ্গ : পুৰুষ	CFM0007687 ফটো উপলব্ধ	210 নাম : ভবেন কছাৰী পিতাৰ নাম: ডাবলা ৰাম কছাৰী ঘৰ নং : ৩৩ বয়স : 53 লিঙ্গ : পুৰুষ	CFM0007688 ফটো উপলব্ধ



211 নাম : অৰ্গেং বড়ো পিতাৰ নাম: সনেশ্বৰ বড়ো ঘৰ নং : ৩৩ বয়স : 46 লিঙ্গ : পুৰুষ	CFM0007690 ফটো উপলব্ধ	212 নাম : দিপালী বড়ো স্বামীৰ নাম: আৰজৈং বড়ো ঘৰ নং : ৩৩ বয়স : 35 লিঙ্গ : মহিলা	CFM0092510 ফটো উপলব্ধ	213 নাম : বাকেশ্ব বড়ো পিতাৰ নাম: কমল বড়ো ঘৰ নং : ৩৩ বয়স : 34 লিঙ্গ : পুৰুষ	CFM0007691 ফটো উপলব্ধ
214 নাম : ফঠথাই কছাৰী পিতাৰ নাম: ভবেন কছাৰী ঘৰ নং : 33 বয়স : 30 লিঙ্গ : পুৰুষ	CFM1844355 ফটো উপলব্ধ	215 নাম : খুৰাম বড়ো পিতাৰ নাম: কমল বড়ো ঘৰ নং : ৩৩ বয়স : 28 লিঙ্গ : পুৰুষ	CFM0091421 ফটো উপলব্ধ	216 নাম : বিজাৰ্চিং বড়ো পিতাৰ নাম: যোগেশ্বৰ বড়ো ঘৰ নং : 34 বয়স : 32 লিঙ্গ : পুৰুষ	CFM0195859 ফটো উপলব্ধ
217 নাম : কামেশ্বৰ কছাৰী পিতাৰ নাম: মনেশ্বৰ কছাৰী ঘৰ নং : ৩৫ বয়স : 64 লিঙ্গ : পুৰুষ	CFM0007692 ফটো উপলব্ধ	218 নাম : বনমালী কছাৰী পিতাৰ নাম: মনেশ্বৰ ঘৰ নং : ৩৫ বয়স : 63 লিঙ্গ : পুৰুষ	CFM0007694 ফটো উপলব্ধ	219 নাম : হুমেশ্বৰ বড়ো পিতাৰ নাম: মনেশ্বৰ ঘৰ নং : ৩৫ বয়স : 62 লিঙ্গ : পুৰুষ	CFM0007693 ফটো উপলব্ধ
220 নাম : জয়ন্তী কছাৰী স্বামীৰ নাম: হুমেশ্বৰ ঘৰ নং : ৩৫ বয়স : 54 লিঙ্গ : মহিলা	CFM0007695 ফটো উপলব্ধ	221 নাম : মিনতী কছাৰী পিতাৰ নাম: মনেশ্বৰ কছাৰী ঘৰ নং : ৩৫ বয়স : 52 লিঙ্গ : মহিলা	CFM0007696 ফটো উপলব্ধ	222 নাম : লনে কছাৰী স্বামীৰ নাম: কামেশ্বৰ কছাৰী ঘৰ নং : ৩৫ বয়স : 49 লিঙ্গ : মহিলা	CFM0090944 ফটো উপলব্ধ
223 নাম : গোনিতা বড়ো স্বামীৰ নাম: ৰাজু বড়ো ঘৰ নং : 35 বয়স : 34 লিঙ্গ : মহিলা	CFM0196436 ফটো উপলব্ধ	224 নাম : জৌংসাৰ বড়ো পিতাৰ নাম: হুমেশ্বৰ বড়ো ঘৰ নং : 35 বয়স : 26 লিঙ্গ : পুৰুষ	CFM0408104 ফটো উপলব্ধ	225 নাম : চিৰো বড়ো পিতাৰ নাম: দলবিৰ ঘৰ নং : ৩৬ বয়স : 70 লিঙ্গ : পুৰুষ	CFM0007697 ফটো উপলব্ধ
226 নাম : চামফাথি বড়ো স্বামীৰ নাম: চিৰো ঘৰ নং : ৩৬ বয়স : 56 লিঙ্গ : মহিলা	CFM1836528 ফটো উপলব্ধ	227 নাম : মিথন বড়ো পিতাৰ নাম: চিৰো বড়ো ঘৰ নং : ৩৬ বয়স : 34 লিঙ্গ : পুৰুষ	CFM0007698 ফটো উপলব্ধ	228 নাম : সানসম্ৰৈ বড়ো পিতাৰ নাম: চিৰো বড়ো ঘৰ নং : ৩৬ বয়স : 27 লিঙ্গ : মহিলা	CFM0526657 ফটো উপলব্ধ
229 নাম : দ্বিম বড়ো স্বামীৰ নাম: ৰাকেশ্ব ঘৰ নং : 36 বয়স : 25 লিঙ্গ : মহিলা	UUI0064659 ফটো উপলব্ধ	230 নাম : বিনন বড়ো পিতাৰ নাম: দলবিৰ ঘৰ নং : ৩৭ বয়স : 73 লিঙ্গ : পুৰুষ	CFM1836551 ফটো উপলব্ধ	231 নাম : খেলব বড়ো স্বামীৰ নাম: বিনন ঘৰ নং : ৩৭ বয়স : 70 লিঙ্গ : মহিলা	CFM0007699 ফটো উপলব্ধ
232 নাম : দিলিপ বড়ো পিতাৰ নাম: বীনন বড়ো ঘৰ নং : ৩৭ বয়স : 51 লিঙ্গ : পুৰুষ	CFM0007700 ফটো উপলব্ধ	233 নাম : মিনালি বড়ো স্বামীৰ নাম: দিলিপ বড়ো ঘৰ নং : ৩৭ বয়স : 46 লিঙ্গ : মহিলা	CFM0007701 ফটো উপলব্ধ	234 নাম : চোদোমশ্ৰী বড়ো স্বামীৰ নাম: প্ৰদিপ বড়ো ঘৰ নং : ৩৭ বয়স : 27 লিঙ্গ : মহিলা	CFM0197798 ফটো উপলব্ধ
235 নাম : মিজিং বড়ো পিতাৰ নাম: দিলিপ বড়ো ঘৰ নং : ৩৭ বয়স : 26 লিঙ্গ : পুৰুষ	CFM0238378 ফটো উপলব্ধ	236 নাম : দেদচুঙ বড়ো পিতাৰ নাম: গজেন বড়ো ঘৰ নং : 037 বয়স : 26 লিঙ্গ : পুৰুষ	CFM0333419 ফটো উপলব্ধ	237 নাম : চিনন বড়ো পিতাৰ নাম: দলবিৰ ঘৰ নং : ৩৮ বয়স : 68 লিঙ্গ : পুৰুষ	CFM0007702 ফটো উপলব্ধ
238 নাম : বিলথি বড়ো স্বামীৰ নাম: চিন্মা বড়ো ঘৰ নং : ৩৮ বয়স : 63 লিঙ্গ : মহিলা	CFM1836608 ফটো উপলব্ধ	239 নাম : খোৰোমুখাং বড়ো পিতাৰ নাম: চিলন ঘৰ নং : ৩৮ বয়স : 48 লিঙ্গ : পুৰুষ	CFM0007703 ফটো উপলব্ধ	240 নাম : কবিতা বড়ো স্বামীৰ নাম: খৰুৰমুখং বড়ো ঘৰ নং : ৩৮ বয়স : 34 লিঙ্গ : মহিলা	CFM0525691 ফটো উপলব্ধ



241 নাম : হৰি গয়াৰী পিতাৰ নাম: জাৰমন ঘৰ নং : ৩৯ বয়স : 78 লিঙ্গ : পুৰুষ	CFM1836631 ফটো উপলব্ধ	242 নাম : সজনি গয়াৰী স্বামীৰ নাম: দিৰ্জেন ঘৰ নং : ৩৯ বয়স : 40 লিঙ্গ : মহিলা	CFM0007704 ফটো উপলব্ধ	243 নাম : বাৰ্জেন গয়াৰী পিতাৰ নাম: হৰি ঘৰ নং : ৩৯ বয়স : 38 লিঙ্গ : পুৰুষ	CFM0007705 ফটো উপলব্ধ
244 নাম : ৰেখা বড়ো পিতাৰ নাম: দৰ্শৰথ বড়ো ঘৰ নং : ৪০ বয়স : 58 লিঙ্গ : মহিলা	CFM1836700 ফটো উপলব্ধ	245 নাম : ভাৰতী বড়ো পিতাৰ নাম: দৰ্শৰথ বড়ো ঘৰ নং : ৪০ বয়স : 56 লিঙ্গ : মহিলা	CFM0007706 ফটো উপলব্ধ	246 নাম : ৰহিলা বড়ো পিতাৰ নাম: দৰ্শৰথ বড়ো ঘৰ নং : ৪০ বয়স : 54 লিঙ্গ : মহিলা	CFM0007707 ফটো উপলব্ধ
247 নাম : নিসা বড়ো স্বামীৰ নাম: বসন্ত বড়ো ঘৰ নং : ৪০ বয়স : 35 লিঙ্গ : মহিলা	CFM0530444 ফটো উপলব্ধ	248 নাম : বসন্ত বড়ো পিতাৰ নাম: বিশ্বেশ্বৰ বড়ো ঘৰ নং : ৪০ বয়স : 35 লিঙ্গ : পুৰুষ	CFM0007709 ফটো উপলব্ধ	249 নাম : প্ৰানজিত বৰো পিতাৰ নাম: অমিত বৰো ঘৰ নং : 40 বয়স : 19 লিঙ্গ : পুৰুষ	UUI0135327 ফটো উপলব্ধ
250 নাম : দেৱালী বড়ো স্বামীৰ নাম: হৰেন ঘৰ নং : ৪১ বয়স : 73 লিঙ্গ : মহিলা	CFM0007712 ফটো উপলব্ধ	251 নাম : বিজয় বড়ো পিতাৰ নাম: হৰেন বড়ো ঘৰ নং : ৪১ বয়স : 46 লিঙ্গ : পুৰুষ	CFM0007713 ফটো উপলব্ধ	252 নাম : হৰবালা বড়ো স্বামীৰ নাম: বিজয় বড়ো ঘৰ নং : ৪১ বয়স : 44 লিঙ্গ : মহিলা	CFM0007714 ফটো উপলব্ধ
253 নাম : অজয় বড়ো পিতাৰ নাম: হৰেন বড়ো ঘৰ নং : ৪১ বয়স : 38 লিঙ্গ : পুৰুষ	CFM0007715 ফটো উপলব্ধ	254 নাম : দিষ্টী বড়ো স্বামীৰ নাম: অজয় বড়ো ঘৰ নং : ৪১ বয়স : 37 লিঙ্গ : মহিলা	CFM0007717 ফটো উপলব্ধ	255 নাম : ৰুজ বড়ো স্বামীৰ নাম: খনিৰাম বড়ো ঘৰ নং : ৪১ বয়স : 32 লিঙ্গ : মহিলা	CFM0092882 ফটো উপলব্ধ
256 নাম : ৰৈসমৈ বড়ো পিতাৰ নাম: বিজয় বড়ো ঘৰ নং : 41 বয়স : 26 লিঙ্গ : মহিলা	CFM0328351 ফটো উপলব্ধ	257 নাম : সোজিমা বসুমতাৰী স্বামীৰ নাম: জোংসাঁৰ বড়ো ঘৰ নং : 41 বয়স : 25 লিঙ্গ : মহিলা	CFM0407957 ফটো উপলব্ধ	258 নাম : অনসমৈ বড়ো পিতাৰ নাম: বিজয় বড়ো ঘৰ নং : 41 বয়স : 23 লিঙ্গ : মহিলা	UUI0070631 ফটো উপলব্ধ
259 নাম : হৰেন বড়ো পিতাৰ নাম: দাৰ্বলা ঘৰ নং : ৪২ বয়স : 66 লিঙ্গ : পুৰুষ	CFM0007718 ফটো উপলব্ধ	260 নাম : আলায় বড়ো স্বামীৰ নাম: হৰেন বড়ো ঘৰ নং : ৪২ বয়স : 63 লিঙ্গ : মহিলা	CFM0007719 ফটো উপলব্ধ	261 নাম : প্ৰমিলা বড়ো স্বামীৰ নাম: হৰেন বড়ো ঘৰ নং : ৪২ বয়স : 61 লিঙ্গ : মহিলা	CFM0007720 ফটো উপলব্ধ
262 নাম : গনেশ ৰুড়ো মাতৃৰ নাম: চাৰ্পা বড়ো ঘৰ নং : 42 বয়স : 46 লিঙ্গ : পুৰুষ	CFM0318220 ফটো উপলব্ধ	263 নাম : দানসৌৰাং বড়ো পিতাৰ নাম: হৰেন ঘৰ নং : ৪২ বয়স : 34 লিঙ্গ : পুৰুষ	CFM0007721 ফটো উপলব্ধ	264 নাম : মন্ত বড়ো পিতাৰ নাম: হৰেন বড়ো ঘৰ নং : ৪২ বয়স : 30 লিঙ্গ : পুৰুষ	CFM1844060 ফটো উপলব্ধ
265 নাম : দেৰহাসাৰ বড়ো পিতাৰ নাম: হৰেন্দ্র বড়ো ঘৰ নং : ৪২ বয়স : 28 লিঙ্গ : পুৰুষ	CFM0092502 ফটো উপলব্ধ	266 নাম : মেলো ৰাম বড়ো পিতাৰ নাম: ডাল্লা ৰাম বড়ো ঘৰ নং : ৪৩ বয়স : 64 লিঙ্গ : পুৰুষ	CFM0007722 ফটো উপলব্ধ	267 নাম : কামিনি বড়ো স্বামীৰ নাম: মেলো ৰাম বড়ো ঘৰ নং : ৪৩ বয়স : 62 লিঙ্গ : মহিলা	CFM0007723 ফটো উপলব্ধ
268 নাম : সতিশ বড়ো পিতাৰ নাম: দাৰ্বলা ঘৰ নং : ৪৩ বয়স : 52 লিঙ্গ : পুৰুষ	CFM0007724 ফটো উপলব্ধ	269 নাম : বিৰগীশী বড়ো স্বামীৰ নাম: বদিপ বড়ো ঘৰ নং : ৪৩ বয়স : 30 লিঙ্গ : মহিলা	CFM0094334 ফটো উপলব্ধ	270 নাম : দাশী লাহাৰী স্বামীৰ নাম: খগেন লাহাৰী ঘৰ নং : ৪৪ বয়স : 63 লিঙ্গ : মহিলা	CFM0007726 ফটো উপলব্ধ



271 নাম : চবীনচন্দ্ৰ বৰো পিতাৰ নাম: লক্ষ্মণ বৰো ঘৰ নং : 44 বয়স : 49 লিঙ্গ : পুৰুষ	CFM0007649 ফটো উপলব্ধ	272 নাম : মনি বড়ো স্বামীৰ নাম: বিগ্ৰাই বড়ো ঘৰ নং : 44 বয়স : 24 লিঙ্গ : মহিলা	UUI0112896 ফটো উপলব্ধ	273 নাম : বিগ্ৰায় বড়ো পিতাৰ নাম: বানুধৰ বড়ো ঘৰ নং : 44 বয়স : 22 লিঙ্গ : পুৰুষ	CFM1263953 ফটো উপলব্ধ
274 নাম : লকেশ্বৰ বড়ো পিতাৰ নাম: তনু ঘৰ নং : 8৫ বয়স : 63 লিঙ্গ : পুৰুষ	CFM0007728 ফটো উপলব্ধ	275 নাম : অনিমা বড়ো স্বামীৰ নাম: লকেশ্বৰ বড়ো ঘৰ নং : 8৫ বয়স : 60 লিঙ্গ : মহিলা	CFM0007729 ফটো উপলব্ধ	276 নাম : ৰেখা বড়ো স্বামীৰ নাম: ৰমেশ বড়ো ঘৰ নং : 8৫ বয়স : 56 লিঙ্গ : মহিলা	CFM0007731 ফটো উপলব্ধ
277 নাম : ৰমেশ বড়ো পিতাৰ নাম: ধনু বড়ো ঘৰ নং : 8৫ বয়স : 55 লিঙ্গ : পুৰুষ	CFM0007730 ফটো উপলব্ধ	278 নাম : মিলন বড়ো পিতাৰ নাম: টনু ৰাম বড়ো ঘৰ নং : 8৫ বয়স : 53 লিঙ্গ : পুৰুষ	CFM0007732 ফটো উপলব্ধ	279 নাম : শৰ্মিলা বড়ো স্বামীৰ নাম: মিলন বড়ো ঘৰ নং : 8৫ বয়স : 48 লিঙ্গ : মহিলা	CFM0007733 ফটো উপলব্ধ
280 নাম : মল্লিকা বড়ো পিতাৰ নাম: টনু ঘৰ নং : 8৫ বয়স : 45 লিঙ্গ : মহিলা	CFM0007734 ফটো উপলব্ধ	281 নাম : বাৰ্কেন বড়ো পিতাৰ নাম: টনু ঘৰ নং : 8৫ বয়স : 43 লিঙ্গ : পুৰুষ	CFM0007735 ফটো উপলব্ধ	282 নাম : দিপালি বড়ো স্বামীৰ নাম: বাৰ্কেন বড়ো ঘৰ নং : 8৫ বয়স : 34 লিঙ্গ : মহিলা	CFM0526830 ফটো উপলব্ধ
283 নাম : মণিকা বড়ো পিতাৰ নাম: লকেশ্বৰ বড়ো ঘৰ নং : 8৫ বয়স : 27 লিঙ্গ : মহিলা	CFM0526228 ফটো উপলব্ধ	284 নাম : চানস্ৰাং বড়ো পিতাৰ নাম: লকেশ্বৰ বড়ো ঘৰ নং : 8৫ বয়স : 25 লিঙ্গ : পুৰুষ	CFM0526210 ফটো উপলব্ধ	285 নাম : গোমচাৰ বড়ো পিতাৰ নাম: মিলন বড়ো ঘৰ নং : 45 বয়স : 24 লিঙ্গ : পুৰুষ	CFM0438812 ফটো উপলব্ধ
286 নাম : ধৰমছাৰ বড়ো পিতাৰ নাম: ৰমেশ বড়ো ঘৰ নং : 45 বয়স : 23 লিঙ্গ : পুৰুষ	CFM0411116 ফটো উপলব্ধ	287 নাম : পূজা বড়ো পিতাৰ নাম: লকেশ্বৰ বড়ো ঘৰ নং : 45 বয়স : 21 লিঙ্গ : মহিলা	UUI0070649 ফটো উপলব্ধ	288 নাম : বলাৰাম বড়ো পিতাৰ নাম: নন্দ ঘৰ নং : 8৬ বয়স : 67 লিঙ্গ : পুৰুষ	CFM1837043 ফটো উপলব্ধ
289 নাম : সঞ্জয় বড়ো পিতাৰ নাম: বুলী ৰাম বড়ো ঘৰ নং : 8৬ বয়স : 38 লিঙ্গ : পুৰুষ	CFM0007737 ফটো উপলব্ধ	290 নাম : অনিমা বড়ো স্বামীৰ নাম: অনিমা বড়ো ঘৰ নং : 8৬ বয়স : 29 লিঙ্গ : মহিলা	CFM0093054 ফটো উপলব্ধ	291 নাম : ৰৈম বড়ো পিতাৰ নাম: জগদিশ বড়ো ঘৰ নং : 46 বয়স : 23 লিঙ্গ : মহিলা	CFM0446427 ফটো উপলব্ধ
292 নাম : অমিত বড়ো পিতাৰ নাম: তৰণী বড়ো ঘৰ নং : 9 বয়স : 37 লিঙ্গ : পুৰুষ	CFM0007740 ফটো উপলব্ধ	293 নাম : গোলাপী বড়ো স্বামীৰ নাম: অমিত বড়ো ঘৰ নং : 9 বয়স : 35 লিঙ্গ : মহিলা	CFM0007741 ফটো উপলব্ধ	294 নাম : চম্পা বড়ো স্বামীৰ নাম: বিষ্ণু ঘৰ নং : 8৮ বয়স : 86 লিঙ্গ : মহিলা	CFM0007742 ফটো উপলব্ধ
295 নাম : প্ৰবিন চন্দ্ৰ বড়ো পিতাৰ নাম: বিস্তুৰাম বড়ো ঘৰ নং : 8৮ বয়স : 44 লিঙ্গ : পুৰুষ	CFM0007743 ফটো উপলব্ধ	296 নাম : জোবস্বী শ্ৰুগীয়াৰী স্বামীৰ নাম: প্ৰবিন চন্দ্ৰ বড়ো ঘৰ নং : 8৮ বয়স : 32 লিঙ্গ : মহিলা	CFM0097469 ফটো উপলব্ধ	297 নাম : ডালিমী বড়ো স্বামীৰ নাম: বিশ্বনাথ বড়ো ঘৰ নং : 8৯ বয়স : 56 লিঙ্গ : মহিলা	CFM0007745 ফটো উপলব্ধ
298 নাম : বাংবুলা গয়াৰী পিতাৰ নাম: হৰেশ্বৰ গয়াৰী ঘৰ নং : 8৯ বয়স : 56 লিঙ্গ : পুৰুষ	CFM0007746 ফটো উপলব্ধ	299 নাম : ছায়া গয়াৰী স্বামীৰ নাম: বাংবুলা গয়াৰী ঘৰ নং : 8৯ বয়স : 53 লিঙ্গ : মহিলা	CFM0007748 ফটো উপলব্ধ	300 নাম : স্বৰ্ণৰন গয়াৰী পিতাৰ নাম: হৰেশ্বৰ গয়াৰী ঘৰ নং : 8৯ বয়স : 48 লিঙ্গ : পুৰুষ	CFM0007749 ফটো উপলব্ধ



301	CFM0007744	ফটো উপলব্ধ	302	CFM0007747	ফটো উপলব্ধ	303	CFM0527085	ফটো উপলব্ধ
নাম : বিশ্বনাথ বড়ো পিতাৰ নাম: হৰেশ্বৰ ঘৰ নং : 8৯ বয়স : 47 লিঙ্গ : পুৰুষ			নাম : বতিন এইচ গয়াৰী পিতাৰ নাম: হৰেশ্বৰ ঘৰ নং : 8৯ বয়স : 46 লিঙ্গ : পুৰুষ			নাম : গন গয়াৰী পিতাৰ নাম: পাপৰী গয়াৰী ঘৰ নং : 8৯ বয়স : 45 লিঙ্গ : পুৰুষ		
304	CFM0007751	ফটো উপলব্ধ	305	CFM0203836	ফটো উপলব্ধ	306	CFM1837269	ফটো উপলব্ধ
নাম : কুশল গয়াৰী পিতাৰ নাম: হৰেশ্বৰ ঘৰ নং : 8৯ বয়স : 43 লিঙ্গ : পুৰুষ			নাম : পাপৰি গয়াৰী স্বামীৰ নাম: গনো গয়াৰী ঘৰ নং : 8৯ বয়স : 40 লিঙ্গ : মহিলা			নাম : জনু গয়াৰি স্বামীৰ নাম: বতিন ঘৰ নং : 8৯ বয়স : 39 লিঙ্গ : মহিলা		
307	CFM0203885	ফটো উপলব্ধ	308	CFM0238360	ফটো উপলব্ধ	309	CFM0241620	ফটো উপলব্ধ
নাম : চাৰখাতী গয়াৰী স্বামীৰ নাম: জোখোন গয়াৰী ঘৰ নং : 8৯ বয়স : 36 লিঙ্গ : মহিলা			নাম : বাতুল বড়ো পিতাৰ নাম: বিশ্বনাথ বড়ো ঘৰ নং : 8৯ বয়স : 32 লিঙ্গ : পুৰুষ			নাম : মনজু খেৰ্কাটাৰী স্বামীৰ নাম: কুশল গয়াৰী ঘৰ নং : 8৯ বয়স : 29 লিঙ্গ : মহিলা		
310	CFM0204057	ফটো উপলব্ধ	311	CFM0007752	ফটো উপলব্ধ	312	CFM0007753	ফটো উপলব্ধ
নাম : মিজিং গয়াৰী পিতাৰ নাম: বিশ্বনাথ গয়াৰী ঘৰ নং : 8৯ বয়স : 27 লিঙ্গ : পুৰুষ			নাম : মহৰশী বড়ো পিতাৰ নাম: সাবুৰাম বড়ো ঘৰ নং : ৫০ বয়স : 65 লিঙ্গ : মহিলা			নাম : সত্যজিত বড়ো পিতাৰ নাম: ববেন বড়ো ঘৰ নং : ৫০ বয়স : 38 লিঙ্গ : পুৰুষ		
# 313	CGJ0351734	ফটো উপলব্ধ	314	CFM1837292	ফটো উপলব্ধ	315	CFM0007754	ফটো উপলব্ধ
নাম : মোকথাং বড়ো পিতাৰ নাম: ববেন বড়ো ঘৰ নং : 50 বয়স : 21 লিঙ্গ : পুৰুষ			নাম : দুৰ্লব বড়ো স্বামীৰ নাম: ৰঞ্জিত বড়ো ঘৰ নং : ৫১ বয়স : 66 লিঙ্গ : মহিলা			নাম : বিজয় বড়ো পিতাৰ নাম: ৰঞ্জিত বড়ো ঘৰ নং : ৫১ বয়স : 33 লিঙ্গ : পুৰুষ		
316	CFM0090183	ফটো উপলব্ধ	317	UUI0044081	ফটো উপলব্ধ	318	CFM0007756	ফটো উপলব্ধ
নাম : মতিন বড়ো পিতাৰ নাম: দুৰ্লব বড়ো ঘৰ নং : ৫১ বয়স : 33 লিঙ্গ : পুৰুষ			নাম : ৰৈসুমে বড়ো স্বামীৰ নাম: খেৰেম উজিৰ ঘৰ নং : 51 বয়স : 25 লিঙ্গ : মহিলা			নাম : সাবিত্ৰী বড়ো স্বামীৰ নাম: ৰবিৰাম বড়ো ঘৰ নং : ৫২ বয়স : 58 লিঙ্গ : মহিলা		
319	CFM0007755	ফটো উপলব্ধ	320	UUI0037630	ফটো উপলব্ধ	321	CFM0007760	ফটো উপলব্ধ
নাম : ৰবিৰাম বড়ো পিতাৰ নাম: চাবুৰাম ঘৰ নং : ৫২ বয়স : 42 লিঙ্গ : পুৰুষ			নাম : বিলাৰাম বড়ো পিতাৰ নাম: ৰবিৰাম বড়ো ঘৰ নং : 52 বয়স : 36 লিঙ্গ : পুৰুষ			নাম : তুফান বড়ো পিতাৰ নাম: ৰবিৰাম বড়ো ঘৰ নং : ৫২ বয়স : 33 লিঙ্গ : পুৰুষ		
322	UUI0037648	ফটো উপলব্ধ	323	CFM1837429	ফটো উপলব্ধ	324	CFM0007761	ফটো উপলব্ধ
নাম : জোনাইশী বসুমতাৰী স্বামীৰ নাম: বিলাৰাম বড়ো ঘৰ নং : 52 বয়স : 25 লিঙ্গ : মহিলা			নাম : সুমত্ৰী বড়ো স্বামীৰ নাম: কলা ঘৰ নং : ৫৩ বয়স : 53 লিঙ্গ : মহিলা			নাম : হিডিম্বা বড়ো স্বামীৰ নাম: লোচন ঘৰ নং : ৫৩ বয়স : 48 লিঙ্গ : মহিলা		
325	CFM0007762	ফটো উপলব্ধ	326	CFM0007763	ফটো উপলব্ধ	327	CFM0007764	ফটো উপলব্ধ
নাম : লোচন বড়ো পিতাৰ নাম: গোবিন্দ ঘৰ নং : ৫৩ বয়স : 46 লিঙ্গ : পুৰুষ			নাম : শনিৰাম বড়ো পিতাৰ নাম: গোবিন্দ ঘৰ নং : ৫৩ বয়স : 44 লিঙ্গ : পুৰুষ			নাম : সার্জন বড়ো পিতাৰ নাম: গোবিন্দ ঘৰ নং : ৫৩ বয়স : 39 লিঙ্গ : পুৰুষ		
328	CFM4541279	ফটো উপলব্ধ	329	CFM0007765	ফটো উপলব্ধ	330	CFM0238261	ফটো উপলব্ধ
নাম : পবিত্ৰী বসুমতাৰী স্বামীৰ নাম: সার্জন বড়ো ঘৰ নং : 53 বয়স : 36 লিঙ্গ : মহিলা			নাম : টাৰ্জন বড়ো পিতাৰ নাম: কলাৰাম বড়ো ঘৰ নং : ৫৩ বয়স : 33 লিঙ্গ : পুৰুষ			নাম : ভাস্কৰ বড়ো পিতাৰ নাম: লোচন বড়ো ঘৰ নং : ৫৩ বয়স : 29 লিঙ্গ : পুৰুষ		



331 নাম : স্মিৰজল ৰাশ্চিআৰী স্বামীৰ নাম: নাৰায়ন বড়ো ঘৰ নং : 53 বয়স : 26 লিঙ্গ : মহিলা	CFM0446062 ফটো উপলব্ধ	332 নাম : লোকেশ্বৰ বড়ো পিতাৰ নাম: লোৰ্শন বড়ো ঘৰ নং : 53 বয়স : 20 লিঙ্গ : পুৰুষ	UUJ0079913 ফটো উপলব্ধ	333 নাম : কলা বড়ো পিতাৰ নাম: ইন্দ্ৰ ঘৰ নং : 56 বয়স : 56 লিঙ্গ : পুৰুষ	CFM1837509 ফটো উপলব্ধ
334 নাম : হংলী বড়ো স্বামীৰ নাম: কলা বড়ো ঘৰ নং : 56 বয়স : 52 লিঙ্গ : মহিলা	CFM0007769 ফটো উপলব্ধ	335 নাম : চুনিতা বড়ো পিতাৰ নাম: কলা বড়ো ঘৰ নং : 56 বয়স : 29 লিঙ্গ : মহিলা	CFM0208959 ফটো উপলব্ধ	336 নাম : শুক্ৰধৰ শ্বৰ্গীয়াৰী পিতাৰ নাম: জানিৰাম শ্বৰ্গীয়াৰী ঘৰ নং : 56 বয়স : 70 লিঙ্গ : পুৰুষ	CFM0007770 ফটো উপলব্ধ
337 নাম : মহিনী শ্বৰ্গীয়াৰী স্বামীৰ নাম: সুক্ৰধৰ শ্বৰ্গীয়াৰী ঘৰ নং : 66 বয়স : 66 লিঙ্গ : মহিলা	CFM0007771 ফটো উপলব্ধ	338 নাম : গেওলাং ব্ৰহ্ম স্বামীৰ নাম: সঞ্জয় শ্বৰ্গীয়াৰী ঘৰ নং : 43 বয়স : 43 লিঙ্গ : মহিলা	CFM0209775 ফটো উপলব্ধ	339 নাম : সঞ্জয় শ্বৰ্গীয়াৰী পিতাৰ নাম: সুক্ৰধৰ শ্বৰ্গীয়াৰী ঘৰ নং : 42 বয়স : 42 লিঙ্গ : পুৰুষ	CFM0007773 ফটো উপলব্ধ
340 নাম : গায়ত্ৰী শ্বৰ্গীয়াৰী পিতাৰ নাম: শুক্ৰধৰ শ্বৰ্গীয়াৰী ঘৰ নং : 58 বয়স : 40 লিঙ্গ : মহিলা	CFM0007774 ফটো উপলব্ধ	341 নাম : পুলকেশ্বৰ শ্বৰ্গীয়াৰী মাতৃৰ নাম: শুক্ৰধৰ শ্বৰ্গীয়াৰী ঘৰ নং : 58 বয়স : 36 লিঙ্গ : পুৰুষ	CFM0007775 ফটো উপলব্ধ	342 নাম : বৈৰপ শ্বৰ্গীয়াৰী পিতাৰ নাম: সুক্ৰধৰ শ্বৰ্গীয়াৰী ঘৰ নং : 58 বয়স : 26 লিঙ্গ : মহিলা	CFM0434514 ফটো উপলব্ধ
343 নাম : দদে কছাৰী স্বামীৰ নাম: পুৰনধৰ ঘৰ নং : 59 বয়স : 73 লিঙ্গ : মহিলা	CFM0007777 ফটো উপলব্ধ	344 নাম : ৰাকেন কছাৰী পিতাৰ নাম: পুৰনধৰ ঘৰ নং : 59 বয়স : 40 লিঙ্গ : পুৰুষ	CFM1837612 ফটো উপলব্ধ	345 নাম : ৰঞ্জ কছাৰী পিতাৰ নাম: পুৰনধৰ ঘৰ নং : 59 বয়স : 36 লিঙ্গ : পুৰুষ	CFM1837623 ফটো উপলব্ধ
346 নাম : জয়ন্ত কছাৰী পিতাৰ নাম: পুৰনধৰ ঘৰ নং : 59 বয়স : 35 লিঙ্গ : পুৰুষ	CFM0007778 ফটো উপলব্ধ	347 নাম : জৌমৈ কছাৰী পিতাৰ নাম: পুৰনধৰ কছাৰী ঘৰ নং : 59 বয়স : 34 লিঙ্গ : মহিলা	CFM1837634 ফটো উপলব্ধ	348 নাম : দিপাঞ্জলী কছাৰী স্বামীৰ নাম: জয়ন্ত কছাৰী ঘৰ নং : 59 বয়স : 33 লিঙ্গ : মহিলা	CFM0091512 ফটো উপলব্ধ
349 নাম : চবিন বড়ো পিতাৰ নাম: বলো ঘৰ নং : 60 বয়স : 52 লিঙ্গ : পুৰুষ	CFM0007780 ফটো উপলব্ধ	350 নাম : লখীশ্ৰী বড়ো স্বামীৰ নাম: চবিন বড়ো ঘৰ নং : 60 বয়স : 48 লিঙ্গ : মহিলা	CFM0007781 ফটো উপলব্ধ	351 নাম : ৰৌমৈ বড়ো পিতাৰ নাম: চবিন বড়ো ঘৰ নং : 60 বয়স : 24 লিঙ্গ : মহিলা	CFM0445932 ফটো উপলব্ধ
352 নাম : গোমজোৰ বড়ো পিতাৰ নাম: চবিন বড়ো ঘৰ নং : 60 বয়স : 22 লিঙ্গ : পুৰুষ	CFM7171887 ফটো উপলব্ধ	353 নাম : ৰাজিৰ বড়ো পিতাৰ নাম: বাবুৰাম ঘৰ নং : 62 বয়স : 54 লিঙ্গ : পুৰুষ	CFM0007782 ফটো উপলব্ধ	354 নাম : অনিতা বড়ো পিতাৰ নাম: ৰাজিৰ ঘৰ নং : 62 বয়স : 49 লিঙ্গ : মহিলা	CFM0007783 ফটো উপলব্ধ
355 নাম : উশা মুচাহাৰী পিতাৰ নাম: অচ্যুত মুচাহাৰী ঘৰ নং : 61 বয়স : 23 লিঙ্গ : মহিলা	CFM0410480 ফটো উপলব্ধ	356 নাম : সত্যৱতী গঞাৰী স্বামীৰ নাম: গনেশ গয়াৰী ঘৰ নং : 62 বয়স : 69 লিঙ্গ : মহিলা	CFM0007784 ফটো উপলব্ধ	357 নাম : জমুনা ব্ৰহ্ম স্বামীৰ নাম: দিনো ঘৰ নং : 62 বয়স : 46 লিঙ্গ : মহিলা	CFM0007786 ফটো উপলব্ধ
358 নাম : দিনো গয়াৰী পিতাৰ নাম: গনেশ গয়াৰী ঘৰ নং : 62 বয়স : 44 লিঙ্গ : পুৰুষ	CFM0007785 ফটো উপলব্ধ	359 নাম : জীৱিমাল গয়াৰী পিতাৰ নাম: গনেশ গয়াৰী ঘৰ নং : 62 বয়স : 42 লিঙ্গ : পুৰুষ	CFM0007787 ফটো উপলব্ধ	360 নাম : জুলী গয়াৰী স্বামীৰ নাম: জেমল গয়াৰী ঘৰ নং : 62 বয়স : 31 লিঙ্গ : মহিলা	CFM1844173 ফটো উপলব্ধ



361 নাম : লাইমোন গয়াৰী পিতাৰ নাম: দিনো গয়াৰী ঘৰ নং : 62 বয়স : 21 লিঙ্গ : মহিলা	CFM7166952 ফটো উপলব্ধ	362 নাম : যোগেশ্বৰ বড়ো পিতাৰ নাম: কালিচৰন ঘৰ নং : 63 বয়স : 37 লিঙ্গ : পুৰুষ	CFM0007790 ফটো উপলব্ধ	363 নাম : প্ৰনিতা বড়ো স্বামীৰ নাম: যোগেশ্বৰ বড়ো ঘৰ নং : 63 বয়স : 33 লিঙ্গ : মহিলা	CFM0091710 ফটো উপলব্ধ
364 নাম : বাজেন স্বৰ্গীয়াৰী পিতাৰ নাম: জানি ঘৰ নং : 65 বয়স : 69 লিঙ্গ : পুৰুষ	CFM0007791 ফটো উপলব্ধ	365 নাম : সুনামি স্বৰ্গীয়াৰী স্বামীৰ নাম: বাজেন ঘৰ নং : 65 বয়স : 66 লিঙ্গ : মহিলা	CFM0007792 ফটো উপলব্ধ	366 নাম : নন্দ স্বৰ্গীয়াৰী পিতাৰ নাম: বাজেন স্বৰ্গীয়াৰী ঘৰ নং : 65 বয়স : 35 লিঙ্গ : পুৰুষ	CFM0007793 ফটো উপলব্ধ
367 নাম : বাবু বড়ো পিতাৰ নাম: কালে ঘৰ নং : 69 বয়স : 63 লিঙ্গ : পুৰুষ	CFM0007794 ফটো উপলব্ধ	368 নাম : চিত্ৰা বড়ো স্বামীৰ নাম: দেবেন ঘৰ নং : 69 বয়স : 58 লিঙ্গ : মহিলা	CFM0007795 ফটো উপলব্ধ	369 নাম : ৰমেশ বড়ো পিতাৰ নাম: বাবু বড়ো ঘৰ নং : 69 বয়স : 34 লিঙ্গ : পুৰুষ	CFM0007796 ফটো উপলব্ধ
370 নাম : ধীৰজ বসুমতাৰী পিতাৰ নাম: মহীৎ বসুমতাৰী ঘৰ নং : 67 বয়স : 25 লিঙ্গ : পুৰুষ	CFM0408799 ফটো উপলব্ধ	371 নাম : কৈলাস বড়ো পিতাৰ নাম: সিংগ্ৰাম বড়ো ঘৰ নং : 68 বয়স : 46 লিঙ্গ : পুৰুষ	CFM0007798 ফটো উপলব্ধ	372 নাম : অনসুমে দৈমাৰি স্বামীৰ নাম: কৈলাশ বড়ো ঘৰ নং : 68 বয়স : 38 লিঙ্গ : মহিলা	CFM1228998 ফটো উপলব্ধ
373 নাম : তাৰাপতি বড়ো পিতাৰ নাম: মংগল ঘৰ নং : 68 বয়স : 53 লিঙ্গ : মহিলা	CFM0007800 ফটো উপলব্ধ	374 নাম : উপেন বড়ো পিতাৰ নাম: মংগল ঘৰ নং : 68 বয়স : 48 লিঙ্গ : পুৰুষ	CFM1837894 ফটো উপলব্ধ	375 নাম : প্ৰতিমা বড়ো স্বামীৰ নাম: উপেন বড়ো ঘৰ নং : 68 বয়স : 40 লিঙ্গ : মহিলা	CFM0007801 ফটো উপলব্ধ
376 নাম : খেত্ৰেপ বড়ো স্বামীৰ নাম: দুংগা ঘৰ নং : 90 বয়স : 78 লিঙ্গ : মহিলা	CFM0007802 ফটো উপলব্ধ	377 নাম : ডোম্বে গয়াৰী স্বামীৰ নাম: গোখায় গয়াৰী ঘৰ নং : 91 বয়স : 63 লিঙ্গ : মহিলা	CFM0007803 ফটো উপলব্ধ	378 নাম : অনন্ত গয়াৰি পিতাৰ নাম: গোখোৰ ঘৰ নং : 91 বয়স : 34 লিঙ্গ : পুৰুষ	CFM0007804 ফটো উপলব্ধ
379 নাম : বিমলা গয়াৰী স্বামীৰ নাম: ফটিক গয়াৰী ঘৰ নং : 92 বয়স : 73 লিঙ্গ : মহিলা	CFM0007808 ফটো উপলব্ধ	380 নাম : বগাধৰ গয়াৰী পিতাৰ নাম: ৰবিৰাম ঘৰ নং : 92 বয়স : 50 লিঙ্গ : পুৰুষ	CFM1837985 ফটো উপলব্ধ	381 নাম : মন গয়াৰী স্বামীৰ নাম: বগাধৰ ঘৰ নং : 92 বয়স : 48 লিঙ্গ : মহিলা	CFM1837996 ফটো উপলব্ধ
382 নাম : ধনজিত গয়াৰী পিতাৰ নাম: ৰবি ঘৰ নং : 92 বয়স : 48 লিঙ্গ : পুৰুষ	CFM0007809 ফটো উপলব্ধ	383 নাম : অজিত গয়াৰী পিতাৰ নাম: ৰবি গয়াৰী ঘৰ নং : 92 বয়স : 46 লিঙ্গ : পুৰুষ	CFM0007810 ফটো উপলব্ধ	384 নাম : নিৰলা গয়াৰী স্বামীৰ নাম: ধনজিত গয়াৰী ঘৰ নং : 92 বয়স : 44 লিঙ্গ : মহিলা	CFM1844128 ফটো উপলব্ধ
385 নাম : চাৰজান গয়াৰী পিতাৰ নাম: ফটিক গয়াৰী ঘৰ নং : 92 বয়স : 42 লিঙ্গ : পুৰুষ	CFM0007811 ফটো উপলব্ধ	386 নাম : মহিনি গয়াৰী স্বামীৰ নাম: অজিত গয়াৰী ঘৰ নং : 92 বয়স : 39 লিঙ্গ : মহিলা	CFM0216549 ফটো উপলব্ধ	387 নাম : ৰেৱালী গয়াৰী স্বামীৰ নাম: চাজান গয়াৰী ঘৰ নং : 92 বয়স : 33 লিঙ্গ : মহিলা	CFM0216689 ফটো উপলব্ধ
388 নাম : সঞ্জীৱ বড়ো পিতাৰ নাম: মুকুন বড়ো ঘৰ নং : 72 বয়স : 23 লিঙ্গ : পুৰুষ	CFM0407882 ফটো উপলব্ধ	389 নাম : বনগিত গয়াৰী পিতাৰ নাম: জিতেন্দ্ৰ গয়াৰী ঘৰ নং : 98 বয়স : 54 লিঙ্গ : পুৰুষ	CFM1838080 ফটো উপলব্ধ	390 নাম : ৰহিলা গয়াৰী স্বামীৰ নাম: বনজিত গয়াৰী ঘৰ নং : 98 বয়স : 52 লিঙ্গ : মহিলা	CFM0007814 ফটো উপলব্ধ



391	CFM0007816	ফটো উপলব্ধ	392	CFM0007818	ফটো উপলব্ধ	393	CFM0007815	ফটো উপলব্ধ
নাম : মজীত গয়াৰী পিতাৰ নাম: জিতেন্দ্ৰ গয়াৰী ঘৰ নং : ৭৪ বয়স : 49 লিঙ্গ : পুৰুষ			নাম : ৰূপায়ন গয়াৰী পিতাৰ নাম: জিতেন্দ্ৰ গয়াৰী ঘৰ নং : ৭৪ বয়স : 48 লিঙ্গ : পুৰুষ			নাম : কবিতা গয়াৰী পিতাৰ নাম: জিতেন ঘৰ নং : ৭৪ বয়স : 46 লিঙ্গ : পুৰুষ		
394	CFM0007817	ফটো উপলব্ধ	395	CFM0092700	ফটো উপলব্ধ	396	CFM1838160	ফটো উপলব্ধ
নাম : ৰেখা গয়াৰী স্বামীৰ নাম: মজীত গয়াৰী ঘৰ নং : ৭৪ বয়স : 43 লিঙ্গ : মহিলা			নাম : উশা বসুমতাৰী স্বামীৰ নাম: ৰূপায়ন গয়াৰী ঘৰ নং : ৭৪ বয়স : 40 লিঙ্গ : মহিলা			নাম : খৌলৌসশ্ৰী গয়াৰী পিতাৰ নাম: বনচিত গয়াৰী ঘৰ নং : ৭৪ বয়স : 37 লিঙ্গ : মহিলা		
397	CFM0007819	ফটো উপলব্ধ	398	CFM0007820	ফটো উপলব্ধ	399	CFM0007821	ফটো উপলব্ধ
নাম : প্ৰানেছৰ গয়াৰী পিতাৰ নাম: বনচিত গয়াৰী ঘৰ নং : ৭৪ বয়স : 35 লিঙ্গ : পুৰুষ			নাম : কলমী গয়াৰী পিতাৰ নাম: মনজিত গয়াৰী ঘৰ নং : ৭৪ বয়স : 34 লিঙ্গ : মহিলা			নাম : চানচুমা গয়াৰী পিতাৰ নাম: বনজিত গয়াৰী ঘৰ নং : ৭৪ বয়স : 33 লিঙ্গ : পুৰুষ		
400	CFM0007822	ফটো উপলব্ধ	401	CFM0091942	ফটো উপলব্ধ	402	CFM0092593	ফটো উপলব্ধ
নাম : বিবেশ্বৰ বড়ো পিতাৰ নাম: কনক ঘৰ নং : ৭৫ বয়স : 40 লিঙ্গ : পুৰুষ			নাম : গনেশ বড়ো পিতাৰ নাম: কনক বড়ো ঘৰ নং : ৭৫ বয়স : 36 লিঙ্গ : পুৰুষ			নাম : ধুবী বড়ো স্বামীৰ নাম: বিবেশ্বৰ বড়ো ঘৰ নং : ৭৫ বয়স : 35 লিঙ্গ : মহিলা		
403	CFM0007825	ফটো উপলব্ধ	404	CFM0007826	ফটো উপলব্ধ	405	CFM1838251	ফটো উপলব্ধ
নাম : ফতে বড়ো স্বামীৰ নাম: জয়ৰাম ঘৰ নং : ৭৬ বয়স : 78 লিঙ্গ : মহিলা			নাম : প্ৰফুল্ল বড়ো পিতাৰ নাম: জয় ঘৰ নং : ৭৬ বয়স : 46 লিঙ্গ : পুৰুষ			নাম : পদমী বড়ো স্বামীৰ নাম: প্ৰফুল্ল ঘৰ নং : ৭৬ বয়স : 42 লিঙ্গ : মহিলা		
406	CFM0007827	ফটো উপলব্ধ	407	CFM0007828	ফটো উপলব্ধ	408	CFM0519371	ফটো উপলব্ধ
নাম : চম্পা বড়ো পিতাৰ নাম: প্ৰফুল্ল ঘৰ নং : ৭৬ বয়স : 35 লিঙ্গ : মহিলা			নাম : ৰাকেশ বড়ো পিতাৰ নাম: প্ৰফুল্ল ঘৰ নং : ৭৬ বয়স : 34 লিঙ্গ : পুৰুষ			নাম : অনীতা বড়ো পিতাৰ নাম: প্ৰফুল্ল বড়ো ঘৰ নং : 76 বয়স : 27 লিঙ্গ : মহিলা		
409	CFM0007829	ফটো উপলব্ধ	410	CFM1838308	ফটো উপলব্ধ	411	CFM0007832	ফটো উপলব্ধ
নাম : গুলা বড়ো পিতাৰ নাম: হীশ্বৰাম ঘৰ নং : ৭৭ বয়স : 58 লিঙ্গ : পুৰুষ			নাম : সৰমিলা বড়ো স্বামীৰ নাম: গুলা ঘৰ নং : ৭৭ বয়স : 54 লিঙ্গ : মহিলা			নাম : যোগেশ্বৰ বড়ো পিতাৰ নাম: চেমা ঘৰ নং : ৭৮ বয়স : 63 লিঙ্গ : পুৰুষ		
S 412	CFM0007833	ফটো উপলব্ধ	413	CFM0007834	ফটো উপলব্ধ	414	CFM0007835	ফটো উপলব্ধ
নাম : দলে বড়ো স্বামীৰ নাম: যোগেশ্বৰ ঘৰ নং : ৭৮ বয়স : 58 লিঙ্গ : মহিলা			নাম : নৰ্মদা বড়ো স্বামীৰ নাম: সুৰেশ বড়ো ঘৰ নং : ৭৮ বয়স : 58 লিঙ্গ : মহিলা			নাম : কনক বড়ো পিতাৰ নাম: চেমা ঘৰ নং : ৭৮ বয়স : 56 লিঙ্গ : পুৰুষ		
415	CFM1838422	ফটো উপলব্ধ	416	CFM0007836	ফটো উপলব্ধ	417	CFM0007838	ফটো উপলব্ধ
নাম : মিনা বড়ো স্বামীৰ নাম: কনক ঘৰ নং : ৭৮ বয়স : 53 লিঙ্গ : মহিলা			নাম : গুৰু বড়ো পিতাৰ নাম: যোগেশ্বৰ বড়ো ঘৰ নং : ৭৮ বয়স : 41 লিঙ্গ : পুৰুষ			নাম : ইলা বড়ো স্বামীৰ নাম: গুৰু বড়ো ঘৰ নং : ৭৮ বয়স : 34 লিঙ্গ : মহিলা		
418	CFM0007837	ফটো উপলব্ধ	419	CFM0321893	ফটো উপলব্ধ	420	CFM0238246	ফটো উপলব্ধ
নাম : সৌমদৌন বড়ো পিতাৰ নাম: যোগেশ্বৰ বড়ো ঘৰ নং : ৭৮ বয়স : 34 লিঙ্গ : পুৰুষ			নাম : আলাইস্ৰি বড়ো স্বামীৰ নাম: সৌমদৌন বড়ো ঘৰ নং : 78 বয়স : 28 লিঙ্গ : মহিলা			নাম : বীৰছা বড়ো পিতাৰ নাম: কনক মুছাহাৰী ঘৰ নং : ৭৮ বয়স : 27 লিঙ্গ : পুৰুষ		



421	CFM0238295	ফটো উপলব্ধ	422	CFM0321521	ফটো উপলব্ধ	423	CFM0007841	ফটো উপলব্ধ
নাম : বিৰদাৰ বড়ো পিতাৰ নাম: কনক বড়ো ঘৰ নং : ৭৮ বয়স : 26 লিঙ্গ : পুৰুষ			নাম : গজৌনিত্ৰি বড়ো স্বামীৰ নাম: বিৰদাৰ বড়ো ঘৰ নং : 78 বয়স : 26 লিঙ্গ : মহিলা			নাম : নন্দেশ্বৰ বড়ো পিতাৰ নাম: অনিল ঘৰ নং : ৭৯ বয়স : 61 লিঙ্গ : পুৰুষ		
424	CFM0321117	ফটো উপলব্ধ	425	CFM0007846	ফটো উপলব্ধ	426	CFM0007847	ফটো উপলব্ধ
নাম : হৰবালা বড়ো স্বামীৰ নাম: নন্দেশ্বৰ বড়ো ঘৰ নং : 79 বয়স : 59 লিঙ্গ : মহিলা			নাম : ৰিতু বড়ো পিতাৰ নাম: বানস্বৰ বড়ো ঘৰ নং : ৮০ বয়স : 33 লিঙ্গ : পুৰুষ			নাম : লক্ষ্মণ ৰামচিয়াৰী পিতাৰ নাম: লাউগা ঘৰ নং : ৮১ বয়স : 98 লিঙ্গ : পুৰুষ		
427	CFM0007848	ফটো উপলব্ধ	428	CFM1838591	ফটো উপলব্ধ	429	CFM0007850	ফটো উপলব্ধ
নাম : থিমপ্ৰি ৰামচিয়াৰী স্বামীৰ নাম: লক্ষ্মণ ঘৰ নং : ৮১ বয়স : 93 লিঙ্গ : মহিলা			নাম : তিৰো ৰামচিয়াৰী পিতাৰ নাম: লক্ষ্মণ ঘৰ নং : ৮১ বয়স : 63 লিঙ্গ : পুৰুষ			নাম : অশোক ৰামচিয়াৰী পিতাৰ নাম: লখন ৰামচিয়াৰী ঘৰ নং : ৮১ বয়স : 58 লিঙ্গ : পুৰুষ		
430	CFM0007851	ফটো উপলব্ধ	431	CFM0007853	ফটো উপলব্ধ	432	CFM0007852	ফটো উপলব্ধ
নাম : পবিত্ৰ ৰামচিয়াৰী পিতাৰ নাম: লক্ষ্মণ ঘৰ নং : ৮১ বয়স : 53 লিঙ্গ : পুৰুষ			নাম : বিলাইশ্ৰী ৰামচিয়াৰী স্বামীৰ নাম: পবিত্ৰ ঘৰ নং : ৮১ বয়স : 51 লিঙ্গ : মহিলা			নাম : অনিমা ৰামচিয়াৰী স্বামীৰ নাম: অশোক ৰামচিয়াৰী ঘৰ নং : ৮১ বয়স : 49 লিঙ্গ : মহিলা		
433	CFM0007854	ফটো উপলব্ধ	434	CFM0007855	ফটো উপলব্ধ	435	CFM0329516	ফটো উপলব্ধ
নাম : প্ৰবিন ৰামচিয়াৰী পিতাৰ নাম: লৈখান ৰামচিয়াৰী ঘৰ নং : ৮১ বয়স : 48 লিঙ্গ : পুৰুষ			নাম : সোবিলা ৰামচিয়াৰী স্বামীৰ নাম: প্ৰবিন ৰামচিয়াৰী ঘৰ নং : ৮১ বয়স : 39 লিঙ্গ : মহিলা			নাম : মৌনথাই ৰামচিয়াৰী পিতাৰ নাম: পোবিত্ৰ ৰামচিয়াৰী ঘৰ নং : 81 বয়স : 26 লিঙ্গ : পুৰুষ		
436	CFM0243311	ফটো উপলব্ধ	437	UUI0105643	ফটো উপলব্ধ	438	CFM0007858	ফটো উপলব্ধ
নাম : নেৰচৌন ৰামচিয়াৰী পিতাৰ নাম: অশোক ৰামচিয়াৰী ঘৰ নং : ৮১ বয়স : 25 লিঙ্গ : পুৰুষ			নাম : জন ৰামচিয়াৰী পিতাৰ নাম: প্ৰবিন ৰামচিয়াৰী ঘৰ নং : 81 বয়স : 21 লিঙ্গ : পুৰুষ			নাম : সৰ্বেশ্বৰ বড়ো পিতাৰ নাম: মহদৰ বড়ো ঘৰ নং : ৮২ বয়স : 53 লিঙ্গ : পুৰুষ		
439	CFM0007859	ফটো উপলব্ধ	440	CFM0007860	ফটো উপলব্ধ	441	CFM0007861	ফটো উপলব্ধ
নাম : মহিনী বড়ো স্বামীৰ নাম: সৰ্বেশ্বৰ ঘৰ নং : ৮২ বয়স : 48 লিঙ্গ : মহিলা			নাম : বাবুৰাম বড়ো পিতাৰ নাম: মহদৰ ঘৰ নং : ৮২ বয়স : 48 লিঙ্গ : পুৰুষ			নাম : সাজতি বড়ো স্বামীৰ নাম: বাবুৰাম বড়ো ঘৰ নং : ৮২ বয়স : 46 লিঙ্গ : মহিলা		
442	CFM0007862	ফটো উপলব্ধ	443	CFM1844082	ফটো উপলব্ধ	444	CFM1844071	ফটো উপলব্ধ
নাম : মহীৰাম বড়ো পিতাৰ নাম: মোহোদাৰ বড়ো ঘৰ নং : ৮২ বয়স : 46 লিঙ্গ : পুৰুষ			নাম : সমথোৰ বড়ো পিতাৰ নাম: বাবুৰাম বড়ো ঘৰ নং : ৮২ বয়স : 33 লিঙ্গ : পুৰুষ			নাম : সুবংসাৰ বড়ো পিতাৰ নাম: সৰ্বেশ্বৰ বড়ো ঘৰ নং : ৮২ বয়স : 31 লিঙ্গ : পুৰুষ		
445	UUI0033951	ফটো উপলব্ধ	446	CFM0092403	ফটো উপলব্ধ	447	UUI0016162	ফটো উপলব্ধ
নাম : বিহুতী বসুমতাৰী স্বামীৰ নাম: সুবংসাৰ বৰো ঘৰ নং : 82 বয়স : 28 লিঙ্গ : মহিলা			নাম : লুব্ধী বড়ো পিতাৰ নাম: বাবুৰাম বড়ো ঘৰ নং : ৮২ বয়স : 27 লিঙ্গ : মহিলা			নাম : নিজৌম বড়ো পিতাৰ নাম: মহীৰাম বড়ো ঘৰ নং : 82 বয়স : 21 লিঙ্গ : পুৰুষ		
448	CFM0007865	ফটো উপলব্ধ	449	CFM0007866	ফটো উপলব্ধ	450	CFM0007867	ফটো উপলব্ধ
নাম : মন গয়াৰী স্বামীৰ নাম: বিলাম ঘৰ নং : ৮৩ বয়স : 60 লিঙ্গ : মহিলা			নাম : চিলম চন্দ্ৰ গয়াৰী পিতাৰ নাম: কাতিৰাম ঘৰ নং : ৮৩ বয়স : 56 লিঙ্গ : পুৰুষ			নাম : জিনালী গয়াৰী স্বামীৰ নাম: চিলাম গয়াৰী ঘৰ নং : ৮৩ বয়স : 55 লিঙ্গ : মহিলা		



451 নাম : নীলম্বৰ গয়াৰী পিতাৰ নাম: কাটিৰাম গয়াৰী ঘৰ নং : ৮৩ বয়স : 53 লিঙ্গ : পুৰুষ	CFM0007868 ফটো উপলব্ধ	452 নাম : সজনী গয়াৰী স্বামীৰ নাম: নিলাম্বৰ গয়াৰী ঘৰ নং : ৮৩ বয়স : 48 লিঙ্গ : মহিলা	CFM1838820 ফটো উপলব্ধ	453 নাম : জোৎচুমা গয়াৰী পিতাৰ নাম: নিলাম্বৰ গয়াৰী ঘৰ নং : ৮৩ বয়স : 25 লিঙ্গ : পুৰুষ	CFM0526269 ফটো উপলব্ধ
454 নাম : বিক্রম সিং উবাৰী পিতাৰ নাম: দধিৰাম উবাৰী ঘৰ নং : ৮৪ বয়স : 65 লিঙ্গ : পুৰুষ	CFM0007871 ফটো উপলব্ধ	455 নাম : নাইজাৰুশী ওৱাৰী পিতাৰ নাম: বিক্রমসিং ওৱাৰী ঘৰ নং : ৮৪ বয়স : 32 লিঙ্গ : মহিলা	CFM1844264 ফটো উপলব্ধ	456 নাম : খবামশী ওৱাৰী পিতাৰ নাম: বিক্রমসিং ওৱাৰী ঘৰ নং : ৮৪ বয়স : 26 লিঙ্গ : মহিলা	CFM0238337 ফটো উপলব্ধ
457 নাম : দানেশ্বৰ বড়ো পিতাৰ নাম: অবগণা ঘৰ নং : ৮৫ বয়স : 74 লিঙ্গ : পুৰুষ	CFM0007872 ফটো উপলব্ধ	458 নাম : সজনি বড়ো স্বামীৰ নাম: দানেশ্বৰ ঘৰ নং : ৮৫ বয়স : 68 লিঙ্গ : মহিলা	CFM1838886 ফটো উপলব্ধ	459 নাম : ভূপেন বড়ো পিতাৰ নাম: দানেশ্বৰ ঘৰ নং : ৮৫ বয়স : 42 লিঙ্গ : পুৰুষ	CFM0007873 ফটো উপলব্ধ
460 নাম : দিপিকা বড়ো স্বামীৰ নাম: ভূপেন বড়ো ঘৰ নং : ৮৫ বয়স : 36 লিঙ্গ : মহিলা	CFM0094292 ফটো উপলব্ধ	461 নাম : সুডেম লাহাৰী স্বামীৰ নাম: স্মৃষ্টি বড়ো ঘৰ নং : 85 বয়স : 34 লিঙ্গ : মহিলা	CFM1274331 ফটো উপলব্ধ	462 নাম : হৰেন বড়ো পিতাৰ নাম: গাদামালা ঘৰ নং : ৮৬ বয়স : 73 লিঙ্গ : পুৰুষ	CFM0007875 ফটো উপলব্ধ
463 নাম : লাবাৰী বড়ো স্বামীৰ নাম: হৰেন ঘৰ নং : ৮৬ বয়স : 68 লিঙ্গ : মহিলা	CFM0007876 ফটো উপলব্ধ	464 নাম : দান সৌৰাং বড়ো পিতাৰ নাম: হৰেন বড়ো ঘৰ নং : ৮৬ বয়স : 46 লিঙ্গ : পুৰুষ	CFM0007877 ফটো উপলব্ধ	465 নাম : ফাগুনী বড়ো স্বামীৰ নাম: দানসৌৰাং বড়ো ঘৰ নং : ৮৬ বয়স : 36 লিঙ্গ : মহিলা	CFM1838966 ফটো উপলব্ধ
466 নাম : সম্বাৰী বৰ্মন স্বামীৰ নাম: নীলকুমাৰ বৰ্মন ঘৰ নং : 88/005 বয়স : 52 লিঙ্গ : মহিলা	UUI0031922 ফটো উপলব্ধ	467 নাম : উদয় বৰ্মন পিতাৰ নাম: নীলকুমাৰ বৰ্মন ঘৰ নং : 88/005 বয়স : 38 লিঙ্গ : পুৰুষ	UUI0031930 ফটো উপলব্ধ	468 নাম : কৃষ্ণ বৰ্মন স্বামীৰ নাম: উদয় বৰ্মন ঘৰ নং : 88/005 বয়স : 32 লিঙ্গ : মহিলা	UUI0031948 ফটো উপলব্ধ
469 নাম : জেউতি বড়ো পিতাৰ নাম: দলাল বড়ো ঘৰ নং : 88/26 বয়স : 30 লিঙ্গ : মহিলা	CFM0237313 ফটো উপলব্ধ	470 নাম : উমেশ বড়ো পিতাৰ নাম: হৰেশ্বৰ ঘৰ নং : ৮৯ বয়স : 73 লিঙ্গ : পুৰুষ	CFM0007880 ফটো উপলব্ধ	471 নাম : লাইমতী বড়ো স্বামীৰ নাম: উমেশ ঘৰ নং : ৮৯ বয়স : 68 লিঙ্গ : মহিলা	CFM0007881 ফটো উপলব্ধ
472 নাম : অনিতা স্বৰ্গীয়াৰী স্বামীৰ নাম: দশৰথ বৰো ঘৰ নং : ৮৯ বয়স : 41 লিঙ্গ : মহিলা	CFM1852273 ফটো উপলব্ধ	473 নাম : দশৰথ বড়ো পিতাৰ নাম: উমেশ ঘৰ নং : ৮৯ বয়স : 40 লিঙ্গ : পুৰুষ	CFM0007883 ফটো উপলব্ধ	474 নাম : মহিত বড়ো পিতাৰ নাম: উমেশ ঘৰ নং : ৮৯ বয়স : 40 লিঙ্গ : পুৰুষ	CFM0007884 ফটো উপলব্ধ
475 নাম : ফুংবিলি ব্ৰহ্ম স্বামীৰ নাম: মহিত বড়ো ঘৰ নং : ৮৯ বয়স : 36 লিঙ্গ : মহিলা	CFM0132878 ফটো উপলব্ধ	476 নাম : সাখাংগ গয়াৰী পিতাৰ নাম: ৰাজু গয়াৰী ঘৰ নং : 89 বয়স : 22 লিঙ্গ : পুৰুষ	CFM1273119 ফটো উপলব্ধ	477 নাম : অলংবাৰ বৰ্মন পিতাৰ নাম: শুনিল বৰ্মন ঘৰ নং : 89 বয়স : 22 লিঙ্গ : পুৰুষ	UUI0088542 ফটো উপলব্ধ
478 নাম : মিজিং বড়ো পিতাৰ নাম: চবানি বড়ো ঘৰ নং : 0089/03 বয়স : 24 লিঙ্গ : পুৰুষ	CFM0445494 ফটো উপলব্ধ	479 নাম : সিমাং বাসুমত্ৰী স্বামীৰ নাম: মিজিং বড়ো ঘৰ নং : 89/3 বয়স : 22 লিঙ্গ : মহিলা	CFM1244235 ফটো উপলব্ধ	480 নাম : বিশাল বড়ো পিতাৰ নাম: চবানি বড়ো ঘৰ নং : 0089/3 বয়স : 22 লিঙ্গ : পুৰুষ	CFM1244342 ফটো উপলব্ধ



481 নাম : মণিকা বসুমতাৰী স্বামীৰ নাম : কৰ্ণকৰমসৰ বসুমতাৰী ঘৰ নং : 89/12 বয়স : 25 লিঙ্গ : মহিলা	CFM1137439 ফটো উপলব্ধ	482 নাম : মতীন বসুমতাৰী পিতাৰ নাম : নিৰোঞ্জন বসুমতাৰী ঘৰ নং : 89/12 বয়স : 24 লিঙ্গ : পুৰুষ	CFM1137330 ফটো উপলব্ধ	483 নাম : উৰ্মিলা গয়াৰী পিতাৰ নাম : দিলীপ গয়াৰী ঘৰ নং : 89/26 বয়স : 23 লিঙ্গ : মহিলা	UUI0114199 ফটো উপলব্ধ
484 নাম : দীপ গয়াৰী পিতাৰ নাম : দিলীপ গয়াৰী ঘৰ নং : 89/26 বয়স : 20 লিঙ্গ : পুৰুষ	UUI0112250 ফটো উপলব্ধ	485 নাম : অঞ্জু গয়াৰী পিতাৰ নাম : বলেন ঘৰ নং : 89/31 বয়স : 20 লিঙ্গ : মহিলা	UUI0060640 ফটো উপলব্ধ	486 নাম : কমলা বড়ো পিতাৰ নাম : হৰেশ্বৰ ঘৰ নং : ৯০ বয়স : 88 লিঙ্গ : পুৰুষ	CFM0007886 ফটো উপলব্ধ
487 নাম : বলো ৰাম ব্ৰহ্ম পিতাৰ নাম : কমলা কান্ত বড়ো ঘৰ নং : ৯০ বয়স : 58 লিঙ্গ : পুৰুষ	CFM1839050 ফটো উপলব্ধ	488 নাম : কৃষ্ণ বড়ো পিতাৰ নাম : কমলা ঘৰ নং : ৯০ বয়স : 51 লিঙ্গ : পুৰুষ	CFM0007887 ফটো উপলব্ধ	489 নাম : পদমী বড়ো স্বামীৰ নাম : বলো ঘৰ নং : ৯০ বয়স : 48 লিঙ্গ : মহিলা	CFM0007889 ফটো উপলব্ধ
490 নাম : ৰঞ্জিত বড়ো পিতাৰ নাম : কমলা ঘৰ নং : ৯০ বয়স : 40 লিঙ্গ : পুৰুষ	CFM0007890 ফটো উপলব্ধ	491 নাম : পূৰ্ণিমা বড়ো স্বামীৰ নাম : কৃষ্ণকান্ত বড়ো ঘৰ নং : ৯০ বয়স : 39 লিঙ্গ : মহিলা	CFM0007891 ফটো উপলব্ধ	492 নাম : বিউটি কেৰখাতাৰী স্বামীৰ নাম : ৰনজিত ঘৰ নং : ৯০ বয়স : 30 লিঙ্গ : মহিলা	CFM0243584 ফটো উপলব্ধ
493 নাম : সমখোৰ বড়ো পিতাৰ নাম : কালা বড়ো ঘৰ নং : ৯০ বয়স : 25 লিঙ্গ : পুৰুষ	CFM0497875 ফটো উপলব্ধ	494 নাম : উশা ৰনি ব্ৰহ্ম পিতাৰ নাম : বলো ৰাম ব্ৰহ্ম ঘৰ নং : 90 বয়স : 24 লিঙ্গ : মহিলা	CFM0412106 ফটো উপলব্ধ	495 নাম : চক্ৰপানী বড়ো পিতাৰ নাম : হৰেশ্বৰ ঘৰ নং : ৯১ বয়স : 61 লিঙ্গ : পুৰুষ	CFM1839130 ফটো উপলব্ধ
496 নাম : সুমিত্ৰা বড়ো স্বামীৰ নাম : চক্ৰপানী বড়ো ঘৰ নং : ৯১ বয়স : 56 লিঙ্গ : মহিলা	CFM0007892 ফটো উপলব্ধ	497 নাম : কাঞ্চন বড়ো স্বামীৰ নাম : অঞ্জীমা বড়ো ঘৰ নং : ৯১ বয়স : 39 লিঙ্গ : মহিলা	CFM0007895 ফটো উপলব্ধ	498 নাম : অনিমেশ বড়ো পিতাৰ নাম : চক্ৰপানী বড়ো ঘৰ নং : ৯১ বয়স : 37 লিঙ্গ : পুৰুষ	CFM0007893 ফটো উপলব্ধ
499 নাম : উদাংসা বড়ো পিতাৰ নাম : বকুল বড়ো ঘৰ নং : 91 বয়স : 25 লিঙ্গ : পুৰুষ	CFM0325787 ফটো উপলব্ধ	500 নাম : ৰনজিতা মুছাহাৰী স্বামীৰ নাম : পুলকেশ্বৰ স্বৰ্গীয়াৰী ঘৰ নং : 91/18 বয়স : 33 লিঙ্গ : মহিলা	UUI0081224 ফটো উপলব্ধ	501 নাম : হৰিচন্দ্ৰ বড়ো পিতাৰ নাম : হংলা ঘৰ নং : ৯২ বয়স : 68 লিঙ্গ : পুৰুষ	CFM0007896 ফটো উপলব্ধ
502 নাম : বানথি বড়ো স্বামীৰ নাম : হৰিচন্দ্ৰ বড়ো ঘৰ নং : ৯২ বয়স : 63 লিঙ্গ : মহিলা	CFM1839206 ফটো উপলব্ধ	503 নাম : জয়ন্ত বড়ো পিতাৰ নাম : হৰিচন্দ্ৰ বড়ো ঘৰ নং : ৯২ বয়স : 47 লিঙ্গ : পুৰুষ	CFM0007899 ফটো উপলব্ধ	504 নাম : বকুল বড়ো পিতাৰ নাম : হৰিচন্দ্ৰ বড়ো ঘৰ নং : ৯২ বয়স : 46 লিঙ্গ : পুৰুষ	CFM0007897 ফটো উপলব্ধ
505 নাম : অঞ্জীমা বড়ো পিতাৰ নাম : হৰিচন্দ্ৰ ঘৰ নং : ৯২ বয়স : 46 লিঙ্গ : পুৰুষ	CFM1839232 ফটো উপলব্ধ	506 নাম : সৰলা বড়ো স্বামীৰ নাম : বকুল বড়ো ঘৰ নং : ৯২ বয়স : 43 লিঙ্গ : মহিলা	CFM0007900 ফটো উপলব্ধ	507 নাম : মঞ্জু বড়ো পিতাৰ নাম : হৰিচন্দ্ৰ ঘৰ নং : ৯২ বয়স : 42 লিঙ্গ : মহিলা	CFM0007902 ফটো উপলব্ধ
508 নাম : বসন্ত বড়ো পিতাৰ নাম : হৰিচন্দ্ৰ বড়ো ঘৰ নং : ৯২ বয়স : 40 লিঙ্গ : পুৰুষ	CFM0007901 ফটো উপলব্ধ	509 নাম : দৌম বসুমতাৰী স্বামীৰ নাম : জয়ন্ত বড়ো ঘৰ নং : 92 বয়স : 29 লিঙ্গ : মহিলা	CFM0320077 ফটো উপলব্ধ	510 নাম : সৰ্বেশ্বৰী বসুমতাৰী স্বামীৰ নাম : ৰামেশ্বৰ ঘৰ নং : ৯৩ বয়স : 65 লিঙ্গ : মহিলা	CFM0007904 ফটো উপলব্ধ



511 নাম : গগন বসুমতাৰী পিতাৰ নাম: বামেশ্বৰ বসুমতাৰী ঘৰ নং : ৯৩ বয়স : 48 লিঙ্গ : পুৰুষ	CFM0007905 ফটো উপলব্ধ	512 নাম : চগন বসুমতাৰী পিতাৰ নাম: বামেশ্বৰ ঘৰ নং : ৯৩ বয়স : 46 লিঙ্গ : পুৰুষ	CFM0007907 ফটো উপলব্ধ	513 নাম : নিজম বসুমতাৰী পিতাৰ নাম: বামেশ্বৰ ঘৰ নং : ৯৩ বয়স : 43 লিঙ্গ : পুৰুষ	CFM0007908 ফটো উপলব্ধ
514 নাম : অঞ্জলী স্বৰ্গীয়াৰী স্বামীৰ নাম: চগন বসুমতাৰী ঘৰ নং : ৯৩ বয়স : 42 লিঙ্গ : মহিলা	CFM0094250 ফটো উপলব্ধ	515 নাম : নিলিমা বড়ো স্বামীৰ নাম: গগন বসুমতাৰী ঘৰ নং : ৯৩ বয়স : 40 লিঙ্গ : মহিলা	CFM0007909 ফটো উপলব্ধ	516 নাম : গীতিকা গয়াৰী স্বামীৰ নাম: বাজকুমাৰ বসুমতাৰী ঘৰ নং : ৯৩ বয়স : 39 লিঙ্গ : মহিলা	CFM1844139 ফটো উপলব্ধ
517 নাম : আগোমা বড়ো পিতাৰ নাম: ৰমেশ চন্দ্ৰ বড়ো ঘৰ নং : 93 বয়স : 20 লিঙ্গ : পুৰুষ	UUI0033415 ফটো উপলব্ধ	518 নাম : প্ৰিন্স এঞ্জেল বসুমতাৰী পিতাৰ নাম: গগন বসুমতাৰী ঘৰ নং : 93 বয়স : 19 লিঙ্গ : পুৰুষ	UUI0118372 ফটো উপলব্ধ	519 নাম : সতিশ চন্দ্ৰ বড়ো পিতাৰ নাম: থাণেশ্বৰ বড়ো ঘৰ নং : ৯৪ বয়স : 58 লিঙ্গ : পুৰুষ	CFM0007910 ফটো উপলব্ধ
520 নাম : ৰথোমালি বড়ো স্বামীৰ নাম: সতিশ চন্দ্ৰ বড়ো ঘৰ নং : ৯৪ বয়স : 50 লিঙ্গ : মহিলা	CFM0007911 ফটো উপলব্ধ	521 নাম : হাইনাত্ৰী বড়ো পিতাৰ নাম: সতিশ চন্দ্ৰ বড়ো ঘৰ নং : ৯৪ বয়স : 31 লিঙ্গ : মহিলা	CFM1839367 ফটো উপলব্ধ	522 নাম : উমাকান্ত বড়ো পিতাৰ নাম: বাতাই ঘৰ নং : ৯৫ বয়স : 66 লিঙ্গ : পুৰুষ	CFM0007912 ফটো উপলব্ধ
523 নাম : পবন বড়ো পিতাৰ নাম: উমাকান্ত বড়ো ঘৰ নং : ৯৫ বয়স : 43 লিঙ্গ : পুৰুষ	CFM0007914 ফটো উপলব্ধ	524 নাম : কনিকা বড়ো স্বামীৰ নাম: পৰন বড়ো ঘৰ নং : ৯৫ বয়স : 38 লিঙ্গ : মহিলা	CFM0090910 ফটো উপলব্ধ	525 নাম : প্ৰদিপ বড়ো পিতাৰ নাম: হৰিকান্ত বড়ো ঘৰ নং : 95 বয়স : 30 লিঙ্গ : পুৰুষ	CFM0197665 ফটো উপলব্ধ
526 নাম : অৰ্জুন বড়ো পিতাৰ নাম: পৰাণে বড়ো ঘৰ নং : 95 বয়স : 21 লিঙ্গ : পুৰুষ	CFM7183494 ফটো উপলব্ধ	527 নাম : বৰণ বড়ো পিতাৰ নাম: ধান্না বড়ো ঘৰ নং : 0095/04 বয়স : 24 লিঙ্গ : পুৰুষ	CFM0434472 ফটো উপলব্ধ	528 নাম : নিৰঞ্জন বড়ো পিতাৰ নাম: বাতাই ঘৰ নং : ৯৬ বয়স : 76 লিঙ্গ : পুৰুষ	CFM0007915 ফটো উপলব্ধ
529 নাম : ৰতন বড়ো পিতাৰ নাম: নিৰঞ্জন ঘৰ নং : ৯৬ বয়স : 43 লিঙ্গ : পুৰুষ	CFM0007917 ফটো উপলব্ধ	530 নাম : অমজিতা বড়ো স্বামীৰ নাম: ৰতন ঘৰ নং : ৯৬ বয়স : 40 লিঙ্গ : মহিলা	CFM1839458 ফটো উপলব্ধ	531 নাম : ৰঞ্জিত বড়ো পিতাৰ নাম: নিৰঞ্জন বড়ো ঘৰ নং : ৯৬ বয়স : 34 লিঙ্গ : পুৰুষ	CFM0007919 ফটো উপলব্ধ
532 নাম : মহৎ বসুমতাৰী পিতাৰ নাম: নন্দেশ্বৰ বসুমতাৰী ঘৰ নং : ৯৭ বয়স : 48 লিঙ্গ : পুৰুষ	CFM0007920 ফটো উপলব্ধ	533 নাম : জয়া বসুমতাৰী স্বামীৰ নাম: মহৎ বসুমতাৰী ঘৰ নং : ৯৭ বয়স : 40 লিঙ্গ : মহিলা	CFM0007921 ফটো উপলব্ধ	534 নাম : নিৰো বসুমতাৰী স্বামীৰ নাম: প্ৰহ্লাদ বসুমতাৰী ঘৰ নং : ৯৭ বয়স : 38 লিঙ্গ : মহিলা	CFM0007922 ফটো উপলব্ধ
535 নাম : পানেশ্বৰী বড়ো স্বামীৰ নাম: লোহিত ঘৰ নং : ৯৮ বয়স : 68 লিঙ্গ : মহিলা	CFM0007923 ফটো উপলব্ধ	536 নাম : উৰ্মিলা বড়ো পিতাৰ নাম: লোহিত বড়ো ঘৰ নং : ৯৮ বয়স : 35 লিঙ্গ : মহিলা	CFM0007924 ফটো উপলব্ধ	537 নাম : সমীৰ ব্ৰহ্ম মাতৃৰ নাম: পানিশ্ৰী ব্ৰহ্ম ঘৰ নং : ৯৮ বয়স : 31 লিঙ্গ : পুৰুষ	CFM1844048 ফটো উপলব্ধ
S 538 নাম : টোশিমা বড়ো মাতৃৰ নাম: পানিশ্ৰী বড়ো ঘৰ নং : ৯৮ বয়স : 29 লিঙ্গ : মহিলা	CFM0225847 ফটো উপলব্ধ	539 নাম : ৰজনী বড়ো পিতাৰ নাম: হৰিমল ঘৰ নং : ৯৯ বয়স : 53 লিঙ্গ : পুৰুষ	CFM0007925 ফটো উপলব্ধ	540 নাম : সুনশ্ৰী বড়ো স্বামীৰ নাম: ৰজনী ঘৰ নং : ৯৯ বয়স : 48 লিঙ্গ : মহিলা	CFM0007926 ফটো উপলব্ধ



541 নাম : চবিন বড়ো পিতাৰ নাম: বৰ্জান ঘৰ নং : ৯৯ বয়স : 37 লিঙ্গ : পুৰুষ	CFM0007927 ফটো উপলব্ধ	542 নাম : অলায়ত্ৰী বড়ো স্বামীৰ নাম: চবিন বড়ো ঘৰ নং : ৯৯ বয়স : 35 লিঙ্গ : মহিলা	CFM0225987 ফটো উপলব্ধ	543 নাম : বৈদীন বড়ো পিতাৰ নাম: বৰ্জান বড়ো ঘৰ নং : ৯৯ বয়স : 32 লিঙ্গ : পুৰুষ	CFM1844117 ফটো উপলব্ধ
544 নাম : মাইনাও শূগীয়াৰী স্বামীৰ নাম: ৰিড্ৰন বড়ো ঘৰ নং : ৯৯ বয়স : 26 লিঙ্গ : মহিলা	CFM0243246 ফটো উপলব্ধ	545 নাম : নৰেন্দ্ৰ বসুমতাৰী পিতাৰ নাম: হৰিমল ঘৰ নং : ১০০ বয়স : 76 লিঙ্গ : পুৰুষ	CFM0007929 ফটো উপলব্ধ	546 নাম : ৰোহিনী বসুমতাৰী পিতাৰ নাম: নৰেন্দ্ৰ বসুমতাৰী ঘৰ নং : ১০০ বয়স : 53 লিঙ্গ : পুৰুষ	CFM0007930 ফটো উপলব্ধ
547 নাম : কাতিনী বসুমতাৰী স্বামীৰ নাম: ৰোহিনী বসুমতাৰী ঘৰ নং : ১০০ বয়স : 48 লিঙ্গ : মহিলা	CFM1839641 ফটো উপলব্ধ	548 নাম : চৰমিলা বসুমতাৰী পিতাৰ নাম: নৰেন্দ্ৰ ঘৰ নং : ১০০ বয়স : 48 লিঙ্গ : মহিলা	CFM1839652 ফটো উপলব্ধ	549 নাম : গোপেশ বসুমতাৰী পিতাৰ নাম: নৰেন্দ্ৰ ঘৰ নং : ১০০ বয়স : 40 লিঙ্গ : পুৰুষ	CFM0007931 ফটো উপলব্ধ
550 নাম : গৌত্ৰোং বসুমতাৰী পিতাৰ নাম: নৰেন্দ্ৰ ঘৰ নং : ১০০ বয়স : 38 লিঙ্গ : পুৰুষ	CFM0007932 ফটো উপলব্ধ	551 নাম : কন্দৰমসী বসুমতাৰী স্বামীৰ নাম: গোপেশ বসুমতাৰী ঘৰ নং : ১০০ বয়স : 35 লিঙ্গ : মহিলা	CFM0007933 ফটো উপলব্ধ	552 নাম : সোদোমসী লাহাৰী স্বামীৰ নাম: গোত্ৰোং বসুমতাৰী ঘৰ নং : 100 বয়স : 31 লিঙ্গ : মহিলা	UUI0096834 ফটো উপলব্ধ
553 নাম : উদাংগসৰ বসুমতাৰী পিতাৰ নাম: ৰহেন বাসুমাৰতী ঘৰ নং : 100 বয়স : 25 লিঙ্গ : পুৰুষ	CFM0326884 ফটো উপলব্ধ	554 নাম : বৈমালী বসুমতাৰী মাতৃৰ নাম: কটানী বসুমাতাৰি ঘৰ নং : 100 বয়স : 22 লিঙ্গ : মহিলা	CFM1283399 ফটো উপলব্ধ	555 নাম : লক্ষ্মী বড়ো স্বামীৰ নাম: চিনয় ঘৰ নং : ১০১ বয়স : 46 লিঙ্গ : মহিলা	CFM0007934 ফটো উপলব্ধ
556 নাম : ললিত বড়ো পিতাৰ নাম: সমৰ বড়ো ঘৰ নং : ১০১ বয়স : 33 লিঙ্গ : পুৰুষ	CFM0007935 ফটো উপলব্ধ	557 নাম : হাংমা বড়ো পিতাৰ নাম: চমোৰ বড়ো ঘৰ নং : ১০১ বয়স : 30 লিঙ্গ : মহিলা	CFM0144709 ফটো উপলব্ধ	558 নাম : ধনজীত বড়ো মাতৃৰ নাম: লয়াশ্ৰী বড়ো ঘৰ নং : 101 বয়স : 27 লিঙ্গ : পুৰুষ	CFM0409094 ফটো উপলব্ধ
559 নাম : কৰিনা বড়ো স্বামীৰ নাম: ললিত বড়ো ঘৰ নং : 101 বয়স : 23 লিঙ্গ : মহিলা	CFM1283464 ফটো উপলব্ধ	560 নাম : টংকেশ্বৰ বড়ো পিতাৰ নাম: দুৰ্বা ঘৰ নং : ১০২ বয়স : 56 লিঙ্গ : পুৰুষ	CFM0007937 ফটো উপলব্ধ	561 নাম : ডালিমি বড়ো স্বামীৰ নাম: টংকেশ্বৰ বড়ো ঘৰ নং : ১০২ বয়স : 54 লিঙ্গ : মহিলা	CFM0007938 ফটো উপলব্ধ
562 নাম : অনিল বড়ো পিতাৰ নাম: দুৰ্বা বড়ো ঘৰ নং : ১০২ বয়স : 53 লিঙ্গ : পুৰুষ	CFM0007939 ফটো উপলব্ধ	563 নাম : ৰিন্দাউশ্ৰী বড়ো স্বামীৰ নাম: মোলোৰাম ঘৰ নং : ১০২ বয়স : 51 লিঙ্গ : মহিলা	CFM0007940 ফটো উপলব্ধ	564 নাম : হেমন্তী বড়ো স্বামীৰ নাম: অনিল ঘৰ নং : ১০২ বয়স : 46 লিঙ্গ : মহিলা	CFM0007941 ফটো উপলব্ধ
565 নাম : নলেন বড়ো পিতাৰ নাম: টংকেশ্বৰ ঘৰ নং : ১০২ বয়স : 36 লিঙ্গ : পুৰুষ	CFM0007943 ফটো উপলব্ধ	566 নাম : সুভাস বড়ো পিতাৰ নাম: টংকেশ্বৰ বড়ো ঘৰ নং : ১০২ বয়স : 35 লিঙ্গ : পুৰুষ	CFM1844093 ফটো উপলব্ধ	567 নাম : সৌমথী বৰ স্বামীৰ নাম: নলেন 966F786F-31CD-437F-B613-3430274407F2///18 ঘৰ নং : 102 বয়স : 35 লিঙ্গ : মহিলা	CFM0327833 ফটো উপলব্ধ
568 নাম : বলেন বড়ো পিতাৰ নাম: টংকেশ্বৰ বড়ো ঘৰ নং : ১০২ বয়স : 33 লিঙ্গ : পুৰুষ	CFM0007944 ফটো উপলব্ধ	569 নাম : জোনালি বড়ো স্বামীৰ নাম: অনিল বড়ো ঘৰ নং : ১০২ বয়স : 27 লিঙ্গ : মহিলা	CFM0145037 ফটো উপলব্ধ	570 নাম : খুলশা বড়ো পিতাৰ নাম: অনীল বড়ো ঘৰ নং : 102 বয়স : 26 লিঙ্গ : পুৰুষ	CFM0408682 ফটো উপলব্ধ



571 নাম : দ্বিঠন বড়ো পিতাৰ নাম: অনীল বড়ো ঘৰ নং : 102 বয়স : 22 লিঙ্গ : পুৰুষ	CFM1283753 ফটো উপলব্ধ	572 নাম : বজনী উজীৰ পিতাৰ নাম: সনাৰাম ঘৰ নং : 103 বয়স : 72 লিঙ্গ : পুৰুষ	CFM0007945 ফটো উপলব্ধ	573 নাম : মিনতী উজীৰ স্বামীৰ নাম: বজনী ঘৰ নং : 103 বয়স : 68 লিঙ্গ : মহিলা	CFM0007946 ফটো উপলব্ধ
574 নাম : পদা তাতী স্বামীৰ নাম: বিশ্বস্তৰ উজিৰ ঘৰ নং : 103 বয়স : 37 লিঙ্গ : মহিলা	UUI0066894 ফটো উপলব্ধ	575 নাম : বিশ্বস্তৰ উজিৰ পিতাৰ নাম: বজনী উজিৰ ঘৰ নং : 103 বয়স : 36 লিঙ্গ : পুৰুষ	CFM0007947 ফটো উপলব্ধ	576 নাম : মদন মনন উজিৰ পিতাৰ নাম: বজনী ঘৰ নং : 103 বয়স : 35 লিঙ্গ : পুৰুষ	CFM0007949 ফটো উপলব্ধ
577 নাম : বীণা উজিৰ স্বামীৰ নাম: মদন উজীৰ ঘৰ নং : 103 বয়স : 33 লিঙ্গ : মহিলা	CFM0007950 ফটো উপলব্ধ	S 578 নাম : বিনু বড়ো পিতাৰ নাম: বিশ্বস্তৰ বড়ো ঘৰ নং : 103 বয়স : 53 লিঙ্গ : পুৰুষ	CFM1159102 ফটো উপলব্ধ	579 নাম : ককিলা বৰ্মন স্বামীৰ নাম: সোমা ঘৰ নং : 103 বয়স : 88 লিঙ্গ : মহিলা	CFM0007951 ফটো উপলব্ধ
580 নাম : পৰাণে বড়ো পিতাৰ নাম: সোমা ঘৰ নং : 103 বয়স : 46 লিঙ্গ : পুৰুষ	CFM0007952 ফটো উপলব্ধ	581 নাম : কামেশ্বৰ বৰ্মন পিতাৰ নাম: সোমা ঘৰ নং : 103 বয়স : 44 লিঙ্গ : পুৰুষ	CFM0007953 ফটো উপলব্ধ	582 নাম : জতিলা বৰ্মন স্বামীৰ নাম: কামেশ্বৰ বৰ্মন ঘৰ নং : 103 বয়স : 42 লিঙ্গ : মহিলা	CFM0005017 ফটো উপলব্ধ
583 নাম : কামেশ্বৰ বৰ্মন পিতাৰ নাম: সোমা ঘৰ নং : 103 বয়স : 42 লিঙ্গ : পুৰুষ	CFM0007954 ফটো উপলব্ধ	584 নাম : বহিলা বড়ো স্বামীৰ নাম: পানে ঘৰ নং : 103 বয়স : 41 লিঙ্গ : মহিলা	CFM0007955 ফটো উপলব্ধ	585 নাম : জুনবালা বৰ্মন স্বামীৰ নাম: কামেশ্বৰ ঘৰ নং : 103 বয়স : 38 লিঙ্গ : মহিলা	CFM0007956 ফটো উপলব্ধ
586 নাম : মনু বড়ো পিতাৰ নাম: কামিচৰন বড়ো ঘৰ নং : 103 বয়স : 37 লিঙ্গ : পুৰুষ	CFM0007958 ফটো উপলব্ধ	587 নাম : কীৰাত বড়ো পিতাৰ নাম: কামিচৰন বড়ো ঘৰ নং : 103 বয়স : 34 লিঙ্গ : পুৰুষ	CFM0007959 ফটো উপলব্ধ	588 নাম : সুস্মিতা দৈমাৰী স্বামীৰ নাম: কীৰাত বড়ো ঘৰ নং : 103 বয়স : 34 লিঙ্গ : মহিলা	CFM0007960 ফটো উপলব্ধ
589 নাম : বীণা বসুমতাৰী পিতাৰ নাম: মনু বড়ো ঘৰ নং : 103 বয়স : 33 লিঙ্গ : মহিলা	CFM1852308 ফটো উপলব্ধ	590 নাম : সৰ্বেশ্বৰী বৰ্মন স্বামীৰ নাম: দেবেন ঘৰ নং : 103 বয়স : 71 লিঙ্গ : মহিলা	CFM0007962 ফটো উপলব্ধ	591 নাম : ফুলেশ্বৰী নৰজে.ৰী স্বামীৰ নাম: কামিচৰন বড়ো ঘৰ নং : 103 বয়স : 57 লিঙ্গ : মহিলা	CFM0007957 ফটো উপলব্ধ
592 নাম : সুৰেশ বৰ্মন পিতাৰ নাম: দেবেন বৰ্মন ঘৰ নং : 103 বয়স : 45 লিঙ্গ : পুৰুষ	CFM0007963 ফটো উপলব্ধ	593 নাম : দানে বৰ্মন পিতাৰ নাম: দেবেন ঘৰ নং : 103 বয়স : 37 লিঙ্গ : পুৰুষ	CFM0007964 ফটো উপলব্ধ	594 নাম : বেজিয়া বৰ্মন স্বামীৰ নাম: দানে বৰ্মন ঘৰ নং : 103 বয়স : 32 লিঙ্গ : মহিলা	CFM0094714 ফটো উপলব্ধ
595 নাম : অনিমা বৰ্মন স্বামীৰ নাম: সুৰেশ বৰ্মন ঘৰ নং : 103 বয়স : 31 লিঙ্গ : মহিলা	CFM1852295 ফটো উপলব্ধ	596 নাম : অমিলা বৰ্মন স্বামীৰ নাম: কৃষ্ণ ঘৰ নং : 103 বয়স : 63 লিঙ্গ : মহিলা	CFM0007965 ফটো উপলব্ধ	597 নাম : উদ্ধব বৰ্মন পিতাৰ নাম: কৃষ্ণ ঘৰ নং : 103 বয়স : 40 লিঙ্গ : পুৰুষ	CFM0007966 ফটো উপলব্ধ
598 নাম : অতুল বৰ্মন পিতাৰ নাম: কৃষ্ণ বৰ্মন ঘৰ নং : 103 বয়স : 37 লিঙ্গ : পুৰুষ	UUI0065169 ফটো উপলব্ধ	599 নাম : ফুলমতি বৰ্মন স্বামীৰ নাম: উদ্ধব বৰ্মন ঘৰ নং : 103 বয়স : 36 লিঙ্গ : মহিলা	CFM0007286 ফটো উপলব্ধ	600 নাম : মিনাক্ষী বৰ্মন স্বামীৰ নাম: অতুল বৰ্মন ঘৰ নং : 103 বয়স : 35 লিঙ্গ : মহিলা	CFM0089722 ফটো উপলব্ধ



601 নাম : প্রহ্লাদ বৰ্মন পিতাৰ নাম: কৃষ্ণ বৰ্মন ঘৰ নং : ১০৯ বয়স : 33 লিঙ্গ : পুৰুষ	CFM0007968 ফটো উপলব্ধ	602 নাম : কৰ্মে বৰ্মন পিতাৰ নাম: কৃষ্ণ বৰ্মন ঘৰ নং : ১০৯ বয়স : 32 লিঙ্গ : পুৰুষ	CFM1852239 ফটো উপলব্ধ	603 নাম : ভাদৰী বড়ো স্বামীৰ নাম: প্রহ্লাদ বৰ্মন ঘৰ নং : 109 বয়স : 30 লিঙ্গ : মহিলা	UUI0057166 ফটো উপলব্ধ
604 নাম : গৈটী বসুমতাৰী স্বামীৰ নাম: কৰ্মে বৰ্মন ঘৰ নং : 109 বয়স : 25 লিঙ্গ : মহিলা	UUI0067108 ফটো উপলব্ধ	605 নাম : গোপাল বৰ্মন পিতাৰ নাম: দিজো ঘৰ নং : ১১০ বয়স : 40 লিঙ্গ : পুৰুষ	CFM0007971 ফটো উপলব্ধ	606 নাম : মনিকা বৰমন স্বামীৰ নাম: গোপাল ঘৰ নং : ১১০ বয়স : 37 লিঙ্গ : মহিলা	CFM0007972 ফটো উপলব্ধ
607 নাম : ধৰ্মেশ্বৰ বৰ্মন পিতাৰ নাম: জহৰলাল ঘৰ নং : ১১১ বয়স : 43 লিঙ্গ : পুৰুষ	CFM0007973 ফটো উপলব্ধ	608 নাম : নিলাইশ্ৰী বসুমতাৰী স্বামীৰ নাম: ধৰ্মেশ্বৰ বৰ্মন ঘৰ নং : ১১১ বয়স : 35 লিঙ্গ : মহিলা	CFM0007974 ফটো উপলব্ধ	609 নাম : বাজেন্দ্র বামছিয়াৰী পিতাৰ নাম: লক্ষন বামছিয়াৰী ঘৰ নং : ১১২ বয়স : 64 লিঙ্গ : পুৰুষ	CFM0007975 ফটো উপলব্ধ
610 নাম : প্রভা বামছিয়াৰী স্বামীৰ নাম: বাজেন্দ্র বামছিয়াৰী ঘৰ নং : ১১২ বয়স : 59 লিঙ্গ : মহিলা	CFM0007976 ফটো উপলব্ধ	611 নাম : দৈথুন বামচিয়াৰী পিতাৰ নাম: বাজেন্দ্র বামচিয়াৰী ঘৰ নং : ১১২ বয়স : 32 লিঙ্গ : পুৰুষ	CFM0007977 ফটো উপলব্ধ	612 নাম : পবন বামচিয়াৰী পিতাৰ নাম: বাজেন্দ্র বামচিয়াৰী ঘৰ নং : ১১২ বয়স : 32 লিঙ্গ : পুৰুষ	CFM0007978 ফটো উপলব্ধ
613 নাম : কৃষ্ণ কান্ত ব্ৰহ্ম পিতাৰ নাম: শাতিয়া ঘৰ নং : ১১৩ বয়স : 74 লিঙ্গ : পুৰুষ	CFM1840193 ফটো উপলব্ধ	614 নাম : মালতী ব্ৰহ্ম স্বামীৰ নাম: কৃষ্ণ কান্ত ব্ৰহ্ম ঘৰ নং : ১১৩ বয়স : 68 লিঙ্গ : মহিলা	CFM0007979 ফটো উপলব্ধ	615 নাম : অনচুমা ব্ৰহ্ম পিতাৰ নাম: কৃষ্ণকান্ত ঘৰ নং : ১১৩ বয়স : 36 লিঙ্গ : পুৰুষ	CFM1840228 ফটো উপলব্ধ
616 নাম : মাকনি ব্ৰহ্ম স্বামীৰ নাম: অনচুমা ব্ৰহ্ম ঘৰ নং : ১১৩ বয়স : 35 লিঙ্গ : মহিলা	CFM0007981 ফটো উপলব্ধ	617 নাম : পূজা ব্ৰহ্ম পিতাৰ নাম: কৃষ্ণ কান্ত ব্ৰহ্ম ঘৰ নং : ১১৩ বয়স : 28 লিঙ্গ : মহিলা	CFM0149328 ফটো উপলব্ধ	618 নাম : মুকুন্দ বৰ্মন পিতাৰ নাম: প্ৰেমা ঘৰ নং : ১১৫ বয়স : 65 লিঙ্গ : পুৰুষ	CFM0007982 ফটো উপলব্ধ
619 নাম : সুভদ্রা বৰ্মন স্বামীৰ নাম: মুকুন্দ ঘৰ নং : ১১৫ বয়স : 62 লিঙ্গ : মহিলা	CFM0007983 ফটো উপলব্ধ	620 নাম : ববেন বৰ্মন পিতাৰ নাম: মুকুন্দ ঘৰ নং : ১১৫ বয়স : 39 লিঙ্গ : পুৰুষ	CFM1840262 ফটো উপলব্ধ	621 নাম : মনমতি বড়ো পিতাৰ নাম: ববিন বড়ো ঘৰ নং : ১১৫ বয়স : 39 লিঙ্গ : মহিলা	CFM0007984 ফটো উপলব্ধ
622 নাম : মনো বৰ্মন স্বামীৰ নাম: সুভাষ বৰ্মন ঘৰ নং : ১১৫ বয়স : 38 লিঙ্গ : মহিলা	CFM0007985 ফটো উপলব্ধ	623 নাম : কাজল বৰ্মন পিতাৰ নাম: মুকুন্দ ঘৰ নং : ১১৫ বয়স : 36 লিঙ্গ : মহিলা	CFM0007986 ফটো উপলব্ধ	624 নাম : বিজিত বড়ো পিতাৰ নাম: সুভাষ বড়ো ঘৰ নং : 115 বয়স : 26 লিঙ্গ : পুৰুষ	CFM0467324 ফটো উপলব্ধ
625 নাম : পসন বড়ো পিতাৰ নাম: সুবাস বড়ো ঘৰ নং : 115 বয়স : 23 লিঙ্গ : পুৰুষ	CFM1275346 ফটো উপলব্ধ	626 নাম : সুভাষ বড়ো পিতাৰ নাম: প্ৰামনন্দ বড়ো ঘৰ নং : ১১৫ক বয়স : 63 লিঙ্গ : পুৰুষ	CFM1840308 ফটো উপলব্ধ	627 নাম : চন্দন বড়ো পিতাৰ নাম: ব্ৰজেন বৰ্মন ঘৰ নং : ১১৭ বয়স : 45 লিঙ্গ : পুৰুষ	CFM0007987 ফটো উপলব্ধ
628 নাম : ফুলেশ্বৰি বড়ো স্বামীৰ নাম: চন্দন ঘৰ নং : ১১৭ বয়স : 41 লিঙ্গ : মহিলা	CFM0007988 ফটো উপলব্ধ	629 নাম : নাৰায়ণ বড়ো পিতাৰ নাম: চন্দন বড়ো ঘৰ নং : 117 বয়স : 26 লিঙ্গ : পুৰুষ	CFM0277905 ফটো উপলব্ধ	630 নাম : চংকৰ বড়ো পিতাৰ নাম: চন্দন বড়ো ঘৰ নং : 117 বয়স : 25 লিঙ্গ : পুৰুষ	CFM0353268 ফটো উপলব্ধ



631 নাম : পবিত্ৰ উজীৰ পিতাৰ নাম: সনাবাম ঘৰ নং : ১১৮ বয়স : 61 লিঙ্গ : পুৰুষ	CFM0007990 ফটো উপলব্ধ	632 নাম : কৰুনা উজীৰ পিতাৰ নাম: সোনাৰাম উজীৰ ঘৰ নং : ১১৮ বয়স : 50 লিঙ্গ : পুৰুষ	CFM0007991 ফটো উপলব্ধ	633 নাম : পদমি উজীৰ স্বামীৰ নাম: পবিত্ৰ ঘৰ নং : ১১৮ বয়স : 49 লিঙ্গ : মহিলা	CFM0007992 ফটো উপলব্ধ
634 নাম : নিজাৰী উজীৰ স্বামীৰ নাম: কৰুণা উজীৰ ঘৰ নং : ১১৮ বয়স : 48 লিঙ্গ : মহিলা	CFM0007993 ফটো উপলব্ধ	635 নাম : গৌমসাৰ উজীৰ পিতাৰ নাম: পবিত্ৰ ঘৰ নং : ১১৮ বয়স : 34 লিঙ্গ : পুৰুষ	CFM0007994 ফটো উপলব্ধ	636 নাম : খীৰীম উজীৰ পিতাৰ নাম: পবিত্ৰ উজীৰ ঘৰ নং : ১১৮ বয়স : 27 লিঙ্গ : পুৰুষ	CFM0089300 ফটো উপলব্ধ
637 নাম : সিন্দু বড়ো স্বামীৰ নাম: শাচিন ঘৰ নং : ১১৯ বয়স : 93 লিঙ্গ : মহিলা	CFM0007995 ফটো উপলব্ধ	638 নাম : অক্ষয় পিতাৰ নাম: সচীন বড়ো ঘৰ নং : ১১৯ বয়স : 42 লিঙ্গ : পুৰুষ	CFM0007996 ফটো উপলব্ধ	639 নাম : মালতী বড়ো স্বামীৰ নাম: অক্ষয় বড়ো ঘৰ নং : ১১৯ বয়স : 36 লিঙ্গ : মহিলা	CFM0007998 ফটো উপলব্ধ
640 নাম : লক্ষি উজীৰ পিতাৰ নাম: সনাবাম ঘৰ নং : ১২০ বয়স : 70 লিঙ্গ : পুৰুষ	CFM0007999 ফটো উপলব্ধ	641 নাম : দিগন্ত উজীৰ পিতাৰ নাম: লক্ষি ঘৰ নং : ১২০ বয়স : 38 লিঙ্গ : পুৰুষ	CFM0008001 ফটো উপলব্ধ	642 নাম : হৰেকৃষ্ণ উজীৰ পিতাৰ নাম: লক্ষি কান্ত উজীৰ ঘৰ নং : ১২০ বয়স : 27 লিঙ্গ : পুৰুষ	CFM0090852 ফটো উপলব্ধ
643 নাম : গুনেশ্বৰী বড়ো স্বামীৰ নাম: কমলেশ্বৰ ঘৰ নং : ১২১ বয়স : 73 লিঙ্গ : মহিলা	CFM0008002 ফটো উপলব্ধ	644 নাম : চন্দ্ৰজিত বড়ো পিতাৰ নাম: কমলেশ্বৰ ঘৰ নং : ১২১ বয়স : 51 লিঙ্গ : পুৰুষ	CFM1840455 ফটো উপলব্ধ	645 নাম : গীতা বানী বড়ো স্বামীৰ নাম: চন্দ্ৰজিত বড়ো ঘৰ নং : ১২১ বয়স : 48 লিঙ্গ : মহিলা	CFM0008003 ফটো উপলব্ধ
646 নাম : চিত্ৰা বড়ো স্বামীৰ নাম: জগদিশ বড়ো ঘৰ নং : ১২১ বয়স : 43 লিঙ্গ : মহিলা	CFM1840488 ফটো উপলব্ধ	647 নাম : জগদিশ বড়ো পিতাৰ নাম: কমলেশ্বৰ ঘৰ নং : ১২১ বয়স : 41 লিঙ্গ : পুৰুষ	CFM0008004 ফটো উপলব্ধ	648 নাম : ৰাজু বড়ো পিতাৰ নাম: কমলেশ্বৰ ঘৰ নং : ১২১ বয়স : 38 লিঙ্গ : পুৰুষ	CFM0008005 ফটো উপলব্ধ
649 নাম : কনিকা বড়ো স্বামীৰ নাম: ৰাজু বড়ো ঘৰ নং : ১২১ বয়স : 33 লিঙ্গ : মহিলা	CFM0152546 ফটো উপলব্ধ	650 নাম : ব্ৰিংখাং বড়ো পিতাৰ নাম: চন্দ্ৰজিত বড়ো ঘৰ নং : 121 বয়স : 25 লিঙ্গ : পুৰুষ	CFM0320036 ফটো উপলব্ধ	651 নাম : মিজিং বড়ো পিতাৰ নাম: মহিৰাম বড়ো ঘৰ নং : 121 বয়স : 25 লিঙ্গ : পুৰুষ	CFM0326686 ফটো উপলব্ধ
652 নাম : হাডোৰশী বড়ো পিতাৰ নাম: চন্দ্ৰজিত বড়ো ঘৰ নং : 121 বয়স : 21 লিঙ্গ : মহিলা	UUI0053215 ফটো উপলব্ধ	653 নাম : ফুবালী বড়ো স্বামীৰ নাম: ধনু ঘৰ নং : ১২২ বয়স : 53 লিঙ্গ : মহিলা	CFM0008008 ফটো উপলব্ধ	654 নাম : বেনু বড়ো পিতাৰ নাম: বাবু ঘৰ নং : ১২২ বয়স : 48 লিঙ্গ : পুৰুষ	CFM1840524 ফটো উপলব্ধ
655 নাম : সুনীল কুমাৰ বড়ো পিতাৰ নাম: বাবু ৰাম বড়ো ঘৰ নং : ১২২ বয়স : 46 লিঙ্গ : পুৰুষ	CFM0008009 ফটো উপলব্ধ	656 নাম : ৰঞ্জিলা বড়ো স্বামীৰ নাম: বেনু ঘৰ নং : ১২২ বয়স : 43 লিঙ্গ : মহিলা	CFM0008010 ফটো উপলব্ধ	657 নাম : অঞ্জলী বড়ো স্বামীৰ নাম: চুনিলা বড়ো ঘৰ নং : ১২২ বয়স : 35 লিঙ্গ : মহিলা	CFM0152827 ফটো উপলব্ধ
658 নাম : চমদোল বড়ো মাতৃৰ নাম: ফৰালী বড়ো ঘৰ নং : ১২২ বয়স : 29 লিঙ্গ : পুৰুষ	CFM0152926 ফটো উপলব্ধ	659 নাম : গনেশ বড়ো পিতাৰ নাম: ধনু বড়ো ঘৰ নং : ১২২ বয়স : 24 লিঙ্গ : পুৰুষ	CFM0375782 ফটো উপলব্ধ	660 নাম : অতুল বড়ো পিতাৰ নাম: মতিলাল ঘৰ নং : ১২৩ বয়স : 38 লিঙ্গ : পুৰুষ	CFM1840580 ফটো উপলব্ধ



661 নাম : সুমিত্ৰা বড়ো স্বামীৰ নাম : অতুল বড়ো ঘৰ নং : 123 বয়স : 35 লিঙ্গ : মহিলা	CFM0091751 ফটো উপলব্ধ	662 নাম : পৰ্চৰাম বড়ো পিতাৰ নাম : মতিলাল বড়ো ঘৰ নং : 123 বয়স : 35 লিঙ্গ : পুৰুষ	CFM0008013 ফটো উপলব্ধ	663 নাম : পতে বসুমতাৰী স্বামীৰ নাম : উত্সব ঘৰ নং : 128 বয়স : 78 লিঙ্গ : মহিলা	CFM0008014 ফটো উপলব্ধ
664 নাম : নাগেশ বসুমতাৰী পিতাৰ নাম : উৎসৱ বসুমতাৰী ঘৰ নং : 128 বয়স : 55 লিঙ্গ : পুৰুষ	CFM0008016 ফটো উপলব্ধ	665 নাম : দময়ন্তি বসুমতাৰী স্বামীৰ নাম : নাগেশ বসুমতাৰী ঘৰ নং : 128 বয়স : 49 লিঙ্গ : মহিলা	CFM1840637 ফটো উপলব্ধ	666 নাম : লহিত চন্দ্ৰ বসুমতাৰী পিতাৰ নাম : উত্সব ঘৰ নং : 128 বয়স : 44 লিঙ্গ : পুৰুষ	CFM0008017 ফটো উপলব্ধ
667 নাম : সবিতা বসুমতাৰী স্বামীৰ নাম : লহিত চন্দ্ৰ বসুমতাৰী ঘৰ নং : 128 বয়স : 42 লিঙ্গ : মহিলা	CFM1852262 ফটো উপলব্ধ	668 নাম : কেশব বসুমতাৰী পিতাৰ নাম : উত্সব ঘৰ নং : 128 বয়স : 37 লিঙ্গ : পুৰুষ	CFM0008018 ফটো উপলব্ধ	669 নাম : সন্ধ্যা দৈমাৰী স্বামীৰ নাম : কেশব বসুমতাৰী ঘৰ নং : 128 বয়স : 30 লিঙ্গ : মহিলা	CFM0093211 ফটো উপলব্ধ
670 নাম : অপেশ্বৰী বসুমতাৰী স্বামীৰ নাম : উত্তম ঘৰ নং : 125 বয়স : 86 লিঙ্গ : মহিলা	CFM0008019 ফটো উপলব্ধ	671 নাম : মনিক চন্দ্ৰ বসুমতাৰী পিতাৰ নাম : উত্তম ঘৰ নং : 125 বয়স : 46 লিঙ্গ : পুৰুষ	CFM0008020 ফটো উপলব্ধ	672 নাম : গকুল বসুমতাৰী পিতাৰ নাম : উত্তম ঘৰ নং : 125 বয়স : 44 লিঙ্গ : পুৰুষ	CFM0008021 ফটো উপলব্ধ
673 নাম : তিলক বসুমতাৰী পিতাৰ নাম : উত্তম ঘৰ নং : 125 বয়স : 42 লিঙ্গ : পুৰুষ	CFM0008022 ফটো উপলব্ধ	674 নাম : ধনেশ্বৰ বসুমতাৰী পিতাৰ নাম : উত্তম বসুমতাৰী ঘৰ নং : 125 বয়স : 37 লিঙ্গ : পুৰুষ	CFM0008023 ফটো উপলব্ধ	675 নাম : টুটুমনি বসুমতাৰী স্বামীৰ নাম : তিলক ঘৰ নং : 125 বয়স : 35 লিঙ্গ : মহিলা	CFM1840762 ফটো উপলব্ধ
676 নাম : মাইনাও দেওৰী স্বামীৰ নাম : মানিক ঘৰ নং : 125 বয়স : 35 লিঙ্গ : মহিলা	CFM0008025 ফটো উপলব্ধ	677 নাম : ৰাম কৃষ্ণ বসুমতাৰী পিতাৰ নাম : উত্তম বসুমতাৰী ঘৰ নং : 125 বয়স : 34 লিঙ্গ : পুৰুষ	CFM1852240 ফটো উপলব্ধ	678 নাম : চায়াত্ৰী ৰামচিয়াৰী স্বামীৰ নাম : গকুল বসুমতাৰী ঘৰ নং : 125 বয়স : 31 লিঙ্গ : মহিলা	CFM1852251 ফটো উপলব্ধ
679 নাম : বংশীধৰ উজিৰ পিতাৰ নাম : খুজা ঘৰ নং : 126 বয়স : 84 লিঙ্গ : পুৰুষ	CFM0008026 ফটো উপলব্ধ	680 নাম : বিদুং উজিৰ পিতাৰ নাম : বংশীধৰ ঘৰ নং : 126 বয়স : 43 লিঙ্গ : পুৰুষ	CFM0008028 ফটো উপলব্ধ	681 নাম : ফাগুনী উজিৰ স্বামীৰ নাম : বিদুং উজিৰ ঘৰ নং : 126 বয়স : 40 লিঙ্গ : মহিলা	CFM0008030 ফটো উপলব্ধ
682 নাম : নাইখাং উজিৰ পিতাৰ নাম : বংশী উজিৰ ঘৰ নং : 126 বয়স : 38 লিঙ্গ : পুৰুষ	CFM0008031 ফটো উপলব্ধ	683 নাম : অজিত উজিৰ পিতাৰ নাম : বংশীধৰ ঘৰ নং : 126 বয়স : 36 লিঙ্গ : পুৰুষ	CFM0008032 ফটো উপলব্ধ	684 নাম : কবিতা বসুমতাৰী স্বামীৰ নাম : নাইখাং উজিৰ ঘৰ নং : 126 বয়স : 34 লিঙ্গ : মহিলা	CFM1840842 ফটো উপলব্ধ
685 নাম : ৰিজিয়া উজিৰ স্বামীৰ নাম : অজিত উজিৰ ঘৰ নং : 126 বয়স : 33 লিঙ্গ : মহিলা	CFM0008033 ফটো উপলব্ধ	686 নাম : ৰেখা উজিৰ পিতাৰ নাম : বিদুং উজিৰ ঘৰ নং : 126 বয়স : 22 লিঙ্গ : মহিলা	CFM7187065 ফটো উপলব্ধ	687 নাম : বাৰহুংখা স্বৰ্গীয়াৰী পিতাৰ নাম : মন্তু স্বৰ্গীয়াৰী ঘৰ নং : 126 বয়স : 22 লিঙ্গ : পুৰুষ	UUI0036475 ফটো উপলব্ধ
688 নাম : বুদ্ধিৰাম উজিৰ পিতাৰ নাম : খুজা উজিৰ ঘৰ নং : 128 বয়স : 83 লিঙ্গ : পুৰুষ	CFM1840875 ফটো উপলব্ধ	689 নাম : লাবান্য উজিৰ স্বামীৰ নাম : বুদ্ধি ৰাম উজিৰ ঘৰ নং : 128 বয়স : 76 লিঙ্গ : মহিলা	CFM1840886 ফটো উপলব্ধ	690 নাম : অচ্যুত উজিৰ পিতাৰ নাম : বুদ্ধি ৰাম উজিৰ ঘৰ নং : 128 বয়স : 45 লিঙ্গ : পুৰুষ	CFM0008034 ফটো উপলব্ধ



691 নাম : পাৰুল উজিৰ পিতাৰ নাম: বুদ্ধি ৰাম উজিৰ ঘৰ নং : ১২৮ বয়স : 41 লিঙ্গ : মহিলা	CFM0008035 ফটো উপলব্ধ	692 নাম : অলকা বড়ে স্বামীৰ নাম: অচ্যুত উজিৰ ঘৰ নং : ১২৮ বয়স : 40 লিঙ্গ : মহিলা	CFM1844195 ফটো উপলব্ধ	693 নাম : চবিন গয়াৰী পিতাৰ নাম: বুদ্ধি ঘৰ নং : ১৩০ বয়স : 74 লিঙ্গ : পুৰুষ	CFM1840922 ফটো উপলব্ধ
694 নাম : বলেন গয়াৰী পিতাৰ নাম: চবিন ঘৰ নং : ১৩০ বয়স : 43 লিঙ্গ : পুৰুষ	CFM0008038 ফটো উপলব্ধ	695 নাম : দন্ডি গয়াৰী স্বামীৰ নাম: বলেন গয়াৰী ঘৰ নং : ১৩০ বয়স : 41 লিঙ্গ : মহিলা	CFM1840944 ফটো উপলব্ধ	696 নাম : চলেন গয়াৰী পিতাৰ নাম: চবিন ঘৰ নং : ১৩০ বয়স : 37 লিঙ্গ : পুৰুষ	CFM0008039 ফটো উপলব্ধ
697 নাম : ৰঞ্জিতা গয়াৰী স্বামীৰ নাম: সালেন গয়াৰী ঘৰ নং : ১৩০ বয়স : 27 লিঙ্গ : মহিলা	CFM0467589 ফটো উপলব্ধ	698 নাম : অৱজুন গয়াৰী পিতাৰ নাম: বলেন গয়াৰী ঘৰ নং : 130 বয়স : 25 লিঙ্গ : পুৰুষ	CFM0355842 ফটো উপলব্ধ	699 নাম : থিমফি গয়াৰী স্বামীৰ নাম: গোবিন্দ ঘৰ নং : ১৩১ বয়স : 72 লিঙ্গ : মহিলা	CFM0008040 ফটো উপলব্ধ
700 নাম : গোবিন্দ গয়াৰী পিতাৰ নাম: বুদ্ধি ঘৰ নং : ১৩১ বয়স : 68 লিঙ্গ : পুৰুষ	CFM0008041 ফটো উপলব্ধ	701 নাম : জেংগাঁওচি গয়াৰী স্বামীৰ নাম: গোবিন্দ ঘৰ নং : ১৩১ বয়স : 66 লিঙ্গ : মহিলা	CFM0008042 ফটো উপলব্ধ	702 নাম : সাৰ্জন গয়াৰী পিতাৰ নাম: গোবিন্দ ঘৰ নং : ১৩১ বয়স : 42 লিঙ্গ : পুৰুষ	CFM0008043 ফটো উপলব্ধ
703 নাম : সঞ্জীতা গয়াৰী স্বামীৰ নাম: সাৰ্জন গয়াৰী ঘৰ নং : ১৩১ বয়স : 40 লিঙ্গ : মহিলা	CFM0008044 ফটো উপলব্ধ	704 নাম : জয়মালা গয়াৰী পিতাৰ নাম: গোবিন্দ ঘৰ নং : ১৩১ বয়স : 40 লিঙ্গ : পুৰুষ	CFM0008045 ফটো উপলব্ধ	705 নাম : চত্ৰা গয়াৰী পিতাৰ নাম: গোবিন্দ গয়াৰী ঘৰ নং : ১৩১ বয়স : 38 লিঙ্গ : পুৰুষ	CFM0008046 ফটো উপলব্ধ
706 নাম : ৰেখা গয়াৰী স্বামীৰ নাম: জয়মালা গয়াৰী ঘৰ নং : ১৩১ বয়স : 38 লিঙ্গ : মহিলা	CFM0525964 ফটো উপলব্ধ	707 নাম : বিনা গয়াৰী স্বামীৰ নাম: চত্ৰা ঘৰ নং : ১৩১ বয়স : 37 লিঙ্গ : মহিলা	CFM0008047 ফটো উপলব্ধ	708 নাম : প্ৰতাপ গয়াৰী পিতাৰ নাম: গোবিন্দ গয়াৰী ঘৰ নং : ১৩১ বয়স : 36 লিঙ্গ : পুৰুষ	CFM0008048 ফটো উপলব্ধ
709 নাম : মিনা গয়াৰী স্বামীৰ নাম: প্ৰতাপ ঘৰ নং : ১৩১ বয়স : 35 লিঙ্গ : মহিলা	CFM0008049 ফটো উপলব্ধ	710 নাম : ৰূপোলা বড়ে পিতাৰ নাম: শুকুৰ বোৰো ঘৰ নং : 131 বয়স : 26 লিঙ্গ : মহিলা	FQM0498485 ফটো উপলব্ধ	711 নাম : পৰেশ বড়ে পিতাৰ নাম: ভন্দা ঘৰ নং : ১৩২ বয়স : 53 লিঙ্গ : পুৰুষ	CFM0008051 ফটো উপলব্ধ
712 নাম : এমেলো বড়ে পিতাৰ নাম: ভন্দা ঘৰ নং : ১৩২ বয়স : 49 লিঙ্গ : পুৰুষ	CFM0008052 ফটো উপলব্ধ	713 নাম : বাসন্তী বড়ে স্বামীৰ নাম: পৰেশ বড়ে ঘৰ নং : ১৩২ বয়স : 47 লিঙ্গ : মহিলা	CFM0089524 ফটো উপলব্ধ	714 নাম : অঞ্জিতা বড়ে স্বামীৰ নাম: টংকেশ্বৰ বড়ে ঘৰ নং : ১৩২ বয়স : 37 লিঙ্গ : মহিলা	CFM0008056 ফটো উপলব্ধ
715 নাম : টংকেশ্বৰ বড়ে পিতাৰ নাম: ফৰেচ বড়ে ঘৰ নং : ১৩২ বয়স : 35 লিঙ্গ : পুৰুষ	CFM0008054 ফটো উপলব্ধ	716 নাম : চন্দ্ৰ কান্ত বড়ে পিতাৰ নাম: জনক বড়ে ঘৰ নং : ১৩৩ বয়স : 61 লিঙ্গ : পুৰুষ	CFM0008057 ফটো উপলব্ধ	717 নাম : ৰবিৰাম বড়ে পিতাৰ নাম: জনক ঘৰ নং : ১৩৩ বয়স : 55 লিঙ্গ : পুৰুষ	CFM0008059 ফটো উপলব্ধ
S 718 নাম : মাধবী বড়ে স্বামীৰ নাম: চন্দ্ৰ ঘৰ নং : ১৩৩ বয়স : 53 লিঙ্গ : মহিলা	CFM0008058 ফটো উপলব্ধ	719 নাম : বসন্ত বড়ে পিতাৰ নাম: জনক ঘৰ নং : ১৩৩ বয়স : 53 লিঙ্গ : পুৰুষ	CFM1841196 ফটো উপলব্ধ	720 নাম : বিনা বড়ে স্বামীৰ নাম: বসন্ত ঘৰ নং : ১৩৩ বয়স : 51 লিঙ্গ : মহিলা	CFM0008060 ফটো উপলব্ধ



721 নাম : মুকুন্দ বড়ো পিতাৰ নাম: জনক ঘৰ নং : ১৩৩ বয়স : 51 লিঙ্গ : পুৰুষ	CFM0008061 ফটো উপলব্ধ	722 নাম : ভবন বৰো পিতাৰ নাম: জনক বড়ো ঘৰ নং : ১৩৩ বয়স : 50 লিঙ্গ : পুৰুষ	CFM0008062 ফটো উপলব্ধ	723 নাম : যতীলা বড়ো স্বামীৰ নাম: পবন বড়ো ঘৰ নং : ১৩৩ বয়স : 46 লিঙ্গ : মহিলা	CFM0008064 ফটো উপলব্ধ
724 নাম : বাতৰি বড়ো স্বামীৰ নাম: মুকুন্দ ঘৰ নং : ১৩৩ বয়স : 46 লিঙ্গ : মহিলা	CFM0008065 ফটো উপলব্ধ	725 নাম : ডালিমী বড়ো স্বামীৰ নাম: মুকুন্দ ঘৰ নং : ১৩৩ বয়স : 44 লিঙ্গ : মহিলা	CFM0008066 ফটো উপলব্ধ	726 নাম : থানেশ্বৰ বড়ো পিতাৰ নাম: জনক ঘৰ নং : ১৩৩ বয়স : 40 লিঙ্গ : পুৰুষ	CFM0008067 ফটো উপলব্ধ
727 নাম : দিপালি বড়ো পিতাৰ নাম: জনক ঘৰ নং : ১৩৩ বয়স : 38 লিঙ্গ : মহিলা	CFM0008068 ফটো উপলব্ধ	728 নাম : বিংকু বড়ো পিতাৰ নাম: চন্দ্ৰ কান্ত বড়ো ঘৰ নং : ১৩৩ বয়স : 36 লিঙ্গ : পুৰুষ	CFM0008070 ফটো উপলব্ধ	729 নাম : নাগেশ্বৰ বড়ো পিতাৰ নাম: বিবৰাম বড়ো ঘৰ নং : ১৩৩ বয়স : 36 লিঙ্গ : পুৰুষ	CFM0008071 ফটো উপলব্ধ
730 নাম : ৰাজশ্ৰী ব্ৰহ্ম স্বামীৰ নাম: জৌশৰাংগ বড়ো ঘৰ নং : 133 বয়স : 36 লিঙ্গ : মহিলা	CFM7157431 ফটো উপলব্ধ	731 নাম : জৌস্ৰাং বড়ো পিতাৰ নাম: চন্দ্ৰ কান্ত বড়ো ঘৰ নং : ১৩৩ বয়স : 34 লিঙ্গ : পুৰুষ	CFM0008069 ফটো উপলব্ধ	732 নাম : দৈমু বসুমতাৰী স্বামীৰ নাম: বিংকু বৰো ঘৰ নং : ১৩৩ বয়স : 29 লিঙ্গ : মহিলা	CFM0538108 ফটো উপলব্ধ
733 নাম : অঞ্জালী বড়ো পিতাৰ নাম: ভুবন বড়ো ঘৰ নং : ১৩৩ বয়স : 26 লিঙ্গ : মহিলা	CFM0467795 ফটো উপলব্ধ	734 নাম : প্ৰিতী বড়ো পিতাৰ নাম: বসন্তা বড়ো ঘৰ নং : 133 বয়স : 26 লিঙ্গ : মহিলা	CFM0467837 ফটো উপলব্ধ	735 নাম : মীথীসাৰ বড়ো পিতাৰ নাম: মুকুন্দ বড়ো ঘৰ নং : 133 বয়স : 25 লিঙ্গ : পুৰুষ	CFM0406710 ফটো উপলব্ধ
736 নাম : বসোন বড়ো পিতাৰ নাম: ভুবন বড়ো ঘৰ নং : 133 বয়স : 23 লিঙ্গ : পুৰুষ	CFM0407437 ফটো উপলব্ধ	737 নাম : হাইনা বসুমতাৰী স্বামীৰ নাম: বিস্তিৰাম বড়ো ঘৰ নং : 133 বয়স : 22 লিঙ্গ : মহিলা	UUI0051714 ফটো উপলব্ধ	738 নাম : লীনা বড়ো পিতাৰ নাম: মুকুন্দ বড়ো ঘৰ নং : 133 বয়স : 19 লিঙ্গ : মহিলা	UUI0090431 ফটো উপলব্ধ
739 নাম : বলেন্দ্ৰজিত গয়াৰী পিতাৰ নাম: মহেশ্বৰ গয়াৰী ঘৰ নং : ১৩৪ বয়স : 57 লিঙ্গ : পুৰুষ	CFM0008072 ফটো উপলব্ধ	740 নাম : লখীশ্ৰী গয়াৰী স্বামীৰ নাম: বলেন্দ্ৰজিত গয়াৰী ঘৰ নং : ১৩৪ বয়স : 52 লিঙ্গ : মহিলা	CFM0008073 ফটো উপলব্ধ	741 নাম : চোৰাং গয়াৰী পিতাৰ নাম: বলেন্দ্ৰজিত গয়াৰী ঘৰ নং : ১৩৪ বয়স : 29 লিঙ্গ : পুৰুষ	CFM0156828 ফটো উপলব্ধ
742 নাম : চমখোৰ গয়াৰী পিতাৰ নাম: বলেন্দ্ৰজিত গয়াৰী ঘৰ নং : ১৩৪ বয়স : 29 লিঙ্গ : পুৰুষ	CFM0156786 ফটো উপলব্ধ	743 নাম : বিনা গয়াৰী স্বামীৰ নাম: স্বৰংগ গয়াৰী ঘৰ নং : 134 বয়স : 26 লিঙ্গ : মহিলা	CFM0467803 ফটো উপলব্ধ	744 নাম : মৈন ৰামচিয়াৰী স্বামীৰ নাম: সোমখোৰ গয়াৰী ঘৰ নং : 134 বয়স : 25 লিঙ্গ : মহিলা	CFM0321869 ফটো উপলব্ধ
745 নাম : ৰিতা বড়ো স্বামীৰ নাম: গৰ্গন গয়াৰী ঘৰ নং : 134 বয়স : 24 লিঙ্গ : মহিলা	CFM0448068 ফটো উপলব্ধ	746 নাম : গোপন গয়াৰী পিতাৰ নাম: বলেন্দ্ৰ গয়াৰী ঘৰ নং : 134 বয়স : 23 লিঙ্গ : মহিলা	CFM0448035 ফটো উপলব্ধ	747 নাম : বিপিন গয়াৰী পিতাৰ নাম: মহেশ্বৰ ঘৰ নং : ১৩৫ বয়স : 68 লিঙ্গ : পুৰুষ	CFM0008074 ফটো উপলব্ধ
748 নাম : ৰাজু গয়াৰী পিতাৰ নাম: বিপিন ঘৰ নং : ১৩৫ বয়স : 44 লিঙ্গ : পুৰুষ	CFM1841414 ফটো উপলব্ধ	749 নাম : বিনোদ গয়াৰী পিতাৰ নাম: বিপিন গয়াৰী ঘৰ নং : ১৩৫ বয়স : 40 লিঙ্গ : পুৰুষ	CFM0008075 ফটো উপলব্ধ	750 নাম : জয়শ্ৰী গয়াৰী স্বামীৰ নাম: ৰাজু গয়াৰী ঘৰ নং : ১৩৫ বয়স : 36 লিঙ্গ : মহিলা	CFM0008076 ফটো উপলব্ধ



751 নাম : সৌমশ্ৰী গয়াৰী স্বামীৰ নাম: বিনোদ ঘৰ নং : ১৩৫ বয়স : 36 লিঙ্গ : মহিলা	CFM0008077 ফটো উপলব্ধ	752 নাম : লবন গয়াৰী পিতাৰ নাম: বিপিন ঘৰ নং : ১৩৬ বয়স : 53 লিঙ্গ : পুৰুষ	CFM0008080 ফটো উপলব্ধ	753 নাম : চম্পা গয়াৰী স্বামীৰ নাম: লবন গয়াৰী ঘৰ নং : ১৩৬ বয়স : 48 লিঙ্গ : মহিলা	CFM0008081 ফটো উপলব্ধ
754 নাম : দিলিপ গয়াৰী পিতাৰ নাম: বিপিন ঘৰ নং : ১৩৬ বয়স : 44 লিঙ্গ : পুৰুষ	CFM0008082 ফটো উপলব্ধ	755 নাম : সৰজনী গয়াৰী স্বামীৰ নাম: দিলিপ গয়াৰী ঘৰ নং : ১৩৬ বয়স : 42 লিঙ্গ : মহিলা	CFM0008083 ফটো উপলব্ধ	756 নাম : গৌসাঁৰ গয়াৰী পিতাৰ নাম: বিপিন ঘৰ নং : ১৩৬ বয়স : 41 লিঙ্গ : পুৰুষ	CFM0008084 ফটো উপলব্ধ
757 নাম : খনশ্ৰী গয়াৰী স্বামীৰ নাম: গৌসাঁৰ গয়াৰী ঘৰ নং : ১৩৬ বয়স : 40 লিঙ্গ : মহিলা	CFM1841527 ফটো উপলব্ধ	758 নাম : কুন্ডলাল গয়াৰী পিতাৰ নাম: বিপিন গয়াৰী ঘৰ নং : ১৩৬ বয়স : 36 লিঙ্গ : পুৰুষ	CFM1841538 ফটো উপলব্ধ	759 নাম : জোমৈ গয়াৰী স্বামীৰ নাম: কুন্ডলাল গয়াৰী ঘৰ নং : ১৩৬ বয়স : 34 লিঙ্গ : মহিলা	CFM0008085 ফটো উপলব্ধ
760 নাম : উৎপল গয়াৰী পিতাৰ নাম: গৌসাঁৰ গয়াৰী ঘৰ নং : 136 বয়স : 21 লিঙ্গ : পুৰুষ	UUI0045419 ফটো উপলব্ধ	761 নাম : সৰ্বেশ্বৰ শ্বৰ্গীয়াৰী পিতাৰ নাম: বাহুবাম শ্বৰ্গীয়াৰী ঘৰ নং : ১৩৮ বয়স : 69 লিঙ্গ : পুৰুষ	CFM1841549 ফটো উপলব্ধ	762 নাম : সোনালী শ্বৰ্গীয়াৰী স্বামীৰ নাম: সৰ্বেশ্বৰ শ্বৰ্গীয়াৰী ঘৰ নং : ১৩৮ বয়স : 63 লিঙ্গ : মহিলা	CFM1841561 ফটো উপলব্ধ
763 নাম : প্ৰহ্লাদ শ্বৰ্গীয়াৰী পিতাৰ নাম: সৰ্বেশ্বৰ শ্বৰ্গীয়াৰী ঘৰ নং : ১৩৮ বয়স : 46 লিঙ্গ : পুৰুষ	CFM0008087 ফটো উপলব্ধ	764 নাম : ফুলখা শ্বৰ্গীয়াৰী পিতাৰ নাম: সৰ্বেশ্বৰ শ্বৰ্গীয়াৰী ঘৰ নং : ১৩৮ বয়স : 44 লিঙ্গ : পুৰুষ	CFM1841594 ফটো উপলব্ধ	765 নাম : সরলা শ্বৰ্গীয়াৰী স্বামীৰ নাম: প্ৰহ্লাদ শ্বৰ্গীয়াৰী ঘৰ নং : ১৩৮ বয়স : 43 লিঙ্গ : মহিলা	CFM0008089 ফটো উপলব্ধ
766 নাম : ইৰাবতী শ্বৰ্গীয়াৰী স্বামীৰ নাম: ফুলখা শ্বৰ্গীয়াৰী ঘৰ নং : ১৩৮ বয়স : 43 লিঙ্গ : মহিলা	CFM0008088 ফটো উপলব্ধ	767 নাম : সানচুমা শ্বৰ্গীয়াৰী পিতাৰ নাম: সৰ্বেশ্বৰ শ্বৰ্গীয়াৰী ঘৰ নং : ১৩৮ বয়স : 42 লিঙ্গ : পুৰুষ	CFM1841607 ফটো উপলব্ধ	768 নাম : নেৰসাঁন শ্বৰ্গীয়াৰী পিতাৰ নাম: সৰ্বেশ্বৰ শ্বৰ্গীয়াৰী ঘৰ নং : 138 বয়স : 39 লিঙ্গ : পুৰুষ	CFM0008093 ফটো উপলব্ধ
769 নাম : সম্পা শ্বৰ্গীয়াৰী অন্যান্য: সানচুমা শ্বৰ্গীয়াৰী ঘৰ নং : ১৩৮ বয়স : 38 লিঙ্গ : মহিলা	CFM0008090 ফটো উপলব্ধ	770 নাম : সুকশ্ৰী মসাহাৰী স্বামীৰ নাম: বিৰসাঁন শ্বৰ্গীয়াৰী ঘৰ নং : ১৩৮ বয়স : 34 লিঙ্গ : মহিলা	CFM0023937 ফটো উপলব্ধ	771 নাম : বীৰসাঁন শ্বৰ্গীয়াৰী পিতাৰ নাম: সৰ্বেশ্বৰ শ্বৰ্গীয়াৰী ঘৰ নং : ১৩৮ বয়স : 29 লিঙ্গ : পুৰুষ	CFM0008091 ফটো উপলব্ধ
772 নাম : মৈদংগশ্ৰী বড়ো স্বামীৰ নাম: নেৰসাঁন শ্বৰ্গীয়াৰী ঘৰ নং : 138 বয়স : 28 লিঙ্গ : মহিলা	CFM0092643 ফটো উপলব্ধ	773 নাম : মুসকা শ্বৰ্গীয়াৰী পিতাৰ নাম: সৰ্বেশ্বৰ শ্বৰ্গীয়াৰী ঘৰ নং : 138 বয়স : 23 লিঙ্গ : পুৰুষ	CFM1273481 ফটো উপলব্ধ	774 নাম : বঞ্জিত কুমাৰ শ্বৰ্গীয়াৰী পিতাৰ নাম: বানিকান্ত ঘৰ নং : ১৩৯ বয়স : 54 লিঙ্গ : পুৰুষ	CFM1841652 ফটো উপলব্ধ
775 নাম : বৰ্মা শ্বৰ্গীয়াৰী স্বামীৰ নাম: বনজিত ঘৰ নং : ১৩৯ বয়স : 51 লিঙ্গ : মহিলা	CFM0008092 ফটো উপলব্ধ	776 নাম : মাৰফুং শ্বৰ্গীয়াৰী পিতাৰ নাম: বঞ্জিত শ্বৰ্গীয়াৰী ঘৰ নং : ১৩৯ বয়স : 35 লিঙ্গ : পুৰুষ	CFM1841685 ফটো উপলব্ধ	777 নাম : দৈফুং শ্বৰ্গীয়াৰী পিতাৰ নাম: বঞ্জিত শ্বৰ্গীয়াৰী ঘৰ নং : ১৩৯ বয়স : 34 লিঙ্গ : পুৰুষ	CFM1841696 ফটো উপলব্ধ
778 নাম : বিনিতা সৰ্গীয়াৰী স্বামীৰ নাম: মাৰফুং সৰ্গীয়াৰী ঘৰ নং : ১৩৯ বয়স : 30 লিঙ্গ : মহিলা	CFM0024596 ফটো উপলব্ধ	779 নাম : অলকা শ্বৰ্গীয়াৰী স্বামীৰ নাম: দৈফুং শ্বৰ্গীয়াৰী ঘৰ নং : ১৩৯ বয়স : 29 লিঙ্গ : মহিলা	CFM0158048 ফটো উপলব্ধ	780 নাম : বাজোন শ্বৰ্গীয়াৰী পিতাৰ নাম: বানি ঘৰ নং : ১৪০ বয়স : 48 লিঙ্গ : পুৰুষ	CFM1841721 ফটো উপলব্ধ



781 নাম : নৰতী শ্বৰ্গীয়াৰী স্বামীৰ নাম: বাৰ্জেন ঘৰ নং : ১৪০ বয়স : 46 লিঙ্গ : মহিলা	CFM1841732 ফটো উপলব্ধ	782 নাম : সৌমদীন শ্বৰ্গীয়াৰী পিতাৰ নাম: বাৰ্জেন শ্বৰ্গীয়াৰী ঘৰ নং : ১৪০ বয়স : 34 লিঙ্গ : পুৰুষ	CFM1841754 ফটো উপলব্ধ	783 নাম : নিজীৰা শ্বৰ্গীয়াৰী স্বামীৰ নাম: সৌমদীন শ্বৰ্গীয়াৰী ঘৰ নং : ১৪০ বয়স : 32 লিঙ্গ : মহিলা	CFM0008095 ফটো উপলব্ধ
784 নাম : উদয় শ্বৰ্গীয়াৰী পিতাৰ নাম: বানী ঘৰ নং : ১৪০ক বয়স : 58 লিঙ্গ : পুৰুষ	CFM0008096 ফটো উপলব্ধ	785 নাম : বানী শ্বৰ্গীয়াৰী স্বামীৰ নাম: উদয় শ্বৰ্গীয়াৰী ঘৰ নং : ১৪০ক বয়স : 55 লিঙ্গ : মহিলা	CFM0008097 ফটো উপলব্ধ	786 নাম : চোনালী শ্বৰ্গীয়াৰী স্বামীৰ নাম: চঞ্জিত শ্বৰ্গীয়াৰী ঘৰ নং : ১৪০ক বয়স : 37 লিঙ্গ : মহিলা	CFM0158576 ফটো উপলব্ধ
787 নাম : খাওৰী শ্বৰ্গীয়াৰী স্বামীৰ নাম: ভদা শ্বৰ্গীয়াৰী ঘৰ নং : ১৪১ বয়স : 70 লিঙ্গ : মহিলা	CFM0008098 ফটো উপলব্ধ	788 নাম : যোগেশ্বৰ শ্বৰ্গীয়াৰী পিতাৰ নাম: ভদ্রেশ্বৰ ঘৰ নং : ১৪১ বয়স : 53 লিঙ্গ : পুৰুষ	CFM0008099 ফটো উপলব্ধ	789 নাম : মাইনাও শ্বৰ্গীয়াৰী স্বামীৰ নাম: যোগেশ্বৰ ঘৰ নং : ১৪১ বয়স : 51 লিঙ্গ : মহিলা	CFM1841845 ফটো উপলব্ধ
790 নাম : কামিনি শ্বৰ্গীয়াৰী পিতাৰ নাম: ভদ্রেশ্বৰ ঘৰ নং : ১৪১ বয়স : 50 লিঙ্গ : মহিলা	CFM0008100 ফটো উপলব্ধ	791 নাম : গাবখলী শ্বৰ্গীয়াৰী স্বামীৰ নাম: যোগেশ্বৰ ঘৰ নং : ১৪১ বয়স : 48 লিঙ্গ : মহিলা	CFM0008101 ফটো উপলব্ধ	792 নাম : বাৰ্জেশ্বৰ শ্বৰ্গীয়াৰী পিতাৰ নাম: ভদ্রেশ্বৰ ঘৰ নং : ১৪১ বয়স : 46 লিঙ্গ : পুৰুষ	CFM0008102 ফটো উপলব্ধ
793 নাম : বিনা শ্বৰ্গীয়াৰী স্বামীৰ নাম: বাৰ্জেশ্বৰ ঘৰ নং : ১৪১ বয়স : 43 লিঙ্গ : মহিলা	CFM0008103 ফটো উপলব্ধ	794 নাম : বলেন শ্বৰ্গীয়াৰী পিতাৰ নাম: ভদা শ্বৰ্গীয়াৰী ঘৰ নং : ১৪১ বয়স : 37 লিঙ্গ : পুৰুষ	CFM0008104 ফটো উপলব্ধ	795 নাম : প্ৰতিমা শ্বৰ্গীয়াৰী স্বামীৰ নাম: বলেন শ্বৰ্গীয়াৰী ঘৰ নং : ১৪১ বয়স : 34 লিঙ্গ : মহিলা	CFM0158766 ফটো উপলব্ধ
796 নাম : বিংচাৰ শ্বৰ্গীয়াৰী পিতাৰ নাম: যোগেশ্বৰ শ্বৰ্গীয়াৰী ঘৰ নং : 141 বয়স : 25 লিঙ্গ : পুৰুষ	CFM1262757 ফটো উপলব্ধ	797 নাম : মানস শ্বৰ্গীয়াৰী পিতাৰ নাম: যোগেশ্বৰ শ্বৰ্গীয়াৰী ঘৰ নং : 141 বয়স : 23 লিঙ্গ : পুৰুষ	CFM7185952 ফটো উপলব্ধ	798 নাম : নিৰঞ্জন বসুমতাৰী পিতাৰ নাম: নৰেন ঘৰ নং : ১৪৩ বয়স : 48 লিঙ্গ : পুৰুষ	CFM0008106 ফটো উপলব্ধ
799 নাম : দাংশী বসুমতাৰী স্বামীৰ নাম: নিৰঞ্জন ঘৰ নং : ১৪৩ বয়স : 43 লিঙ্গ : মহিলা	CFM0008107 ফটো উপলব্ধ	800 নাম : খোৰোমুসাৰ বসুমতাৰী পিতাৰ নাম: নিৰঞ্জন বসুমতাৰী ঘৰ নং : ১৪৫ বয়স : 26 লিঙ্গ : পুৰুষ	CFM0525451 ফটো উপলব্ধ	801 নাম : শুলীলা বসুমতাৰী স্বামীৰ নাম: ধৰনি বসুমতাৰী ঘৰ নং : ১৪৪ বয়স : 48 লিঙ্গ : মহিলা	CFM0008112 ফটো উপলব্ধ
802 নাম : হাজমা বসুমতাৰী পিতাৰ নাম: নৰিন চন্দ্ৰ ঘৰ নং : ১৪৪ বয়স : 48 লিঙ্গ : পুৰুষ	CFM0008113 ফটো উপলব্ধ	803 নাম : মহিমা বসুমতাৰী পিতাৰ নাম: নৰিন বসুমতাৰী ঘৰ নং : ১৪৪ বয়স : 45 লিঙ্গ : মহিলা	CFM0092544 ফটো উপলব্ধ	804 নাম : মৌলো বসুমতাৰী পিতাৰ নাম: নৰিন বসুমতাৰী ঘৰ নং : ১৪৪ বয়স : 43 লিঙ্গ : মহিলা	CFM0008114 ফটো উপলব্ধ
805 নাম : নাৰায়ন বসুমতাৰী পিতাৰ নাম: নৰিন ঘৰ নং : ১৪৪ বয়স : 41 লিঙ্গ : পুৰুষ	CFM0008115 ফটো উপলব্ধ	806 নাম : চিনা বসুমতাৰী স্বামীৰ নাম: হাজমা বসুমতাৰী ঘৰ নং : ১৪৪ বয়স : 39 লিঙ্গ : মহিলা	CFM0008116 ফটো উপলব্ধ	807 নাম : মনিকা শ্বৰ্গীয়াৰী স্বামীৰ নাম: নাৰায়ন বসুমতাৰী ঘৰ নং : ১৪৪ বয়স : 39 লিঙ্গ : মহিলা	CFM0091033 ফটো উপলব্ধ
808 নাম : ডিমাশা বসুমতাৰী পিতাৰ নাম: ধৰণি বসুমতাৰী ঘৰ নং : ১৪৪ বয়স : 26 লিঙ্গ : পুৰুষ	CFM0241505 ফটো উপলব্ধ	809 নাম : বিবেকজিত বসুমতাৰী পিতাৰ নাম: কাশী বসুমতাৰী ঘৰ নং : ১৪৫ বয়স : 63 লিঙ্গ : পুৰুষ	CFM0008117 ফটো উপলব্ধ	810 নাম : বতেশ্বৰী ৰাম্ভিআৰী স্বামীৰ নাম: বতেশ্বৰী ৰাম্ভীয়াৰী ঘৰ নং : ১৪৫ বয়স : 62 লিঙ্গ : মহিলা	CFM0008118 ফটো উপলব্ধ



811 নাম : খন্ধানী বসুমতাৰী পিতাৰ নাম: বিবেকজিত বসুমতাৰী ঘৰ নং : 185 বয়স : 35 লিঙ্গ : মহিলা	CFM0008119 ফটো উপলব্ধ	812 নাম : অঞ্জলী বসুমতাৰী পিতাৰ নাম: বিবেকজিত বসুমতাৰী ঘৰ নং : 145 বয়স : 33 লিঙ্গ : মহিলা	CFM1842053 ফটো উপলব্ধ	813 নাম : বেলশ্ৰী বৰো স্বামীৰ নাম: বিতু বৰো ঘৰ নং : 145 বয়স : 32 লিঙ্গ : মহিলা	CFM7183536 ফটো উপলব্ধ
814 নাম : বীৰগোশ্ৰী গয়াৰী স্বামীৰ নাম: বন্দৰ বসুমতাৰী ঘৰ নং : 145 বয়স : 31 লিঙ্গ : মহিলা	CFM4637610 ফটো উপলব্ধ	815 নাম : ৰোংশাৰ বসুমতাৰী পিতাৰ নাম: বিবেকজিত বসুমতাৰী ঘৰ নং : 185 বয়স : 30 লিঙ্গ : পুৰুষ	CFM1852228 ফটো উপলব্ধ	816 নাম : মিথিশাৰ বসুমতাৰী পিতাৰ নাম: বিবেকজিত বসুমতাৰী ঘৰ নং : 185 বয়স : 27 লিঙ্গ : পুৰুষ	CFM0159988 ফটো উপলব্ধ
817 নাম : অমৰজিত উজিৰ পিতাৰ নাম: সনাৰাম ঘৰ নং : 186 বয়স : 59 লিঙ্গ : পুৰুষ	CFM0008120 ফটো উপলব্ধ	818 নাম : গীতা উজীৰ স্বামীৰ নাম: অমৰজিত উজীৰ ঘৰ নং : 186 বয়স : 56 লিঙ্গ : মহিলা	CFM0008121 ফটো উপলব্ধ	819 নাম : মৌচুম উজিৰ পিতাৰ নাম: অমৰজিত উজিৰ ঘৰ নং : 186 বয়স : 37 লিঙ্গ : পুৰুষ	CFM1842122 ফটো উপলব্ধ
820 নাম : অনৰাধা উজিৰ স্বামীৰ নাম: মৌচুম উজিৰ ঘৰ নং : 186 বয়স : 33 লিঙ্গ : মহিলা	CFM0094342 ফটো উপলব্ধ	821 নাম : বানেশ্বৰ দৈমাৰী পিতাৰ নাম: লোহিত ঘৰ নং : 189 বয়স : 63 লিঙ্গ : পুৰুষ	CFM1842155 ফটো উপলব্ধ	822 নাম : বানেশ্বৰী দৈমাৰী স্বামীৰ নাম: বানেশ্বৰ ঘৰ নং : 189 বয়স : 60 লিঙ্গ : মহিলা	CFM0008124 ফটো উপলব্ধ
823 নাম : হৰিচৰন দৈমাৰী পিতাৰ নাম: হংলা ঘৰ নং : 189 বয়স : 48 লিঙ্গ : পুৰুষ	CFM0008125 ফটো উপলব্ধ	824 নাম : মিনতি দৈমাৰী স্বামীৰ নাম: হৰিচৰন দৈমাৰী ঘৰ নং : 189 বয়স : 43 লিঙ্গ : মহিলা	CFM1842224 ফটো উপলব্ধ	825 নাম : কৌমচি দৈমাৰী পিতাৰ নাম: হংলা দৈমাৰী ঘৰ নং : 189 বয়স : 41 লিঙ্গ : পুৰুষ	CFM0008127 ফটো উপলব্ধ
826 নাম : কমল দৈমাৰী পিতাৰ নাম: হংলা দৈমাৰী ঘৰ নং : 189 বয়স : 40 লিঙ্গ : পুৰুষ	CFM0008126 ফটো উপলব্ধ	827 নাম : মণিকা শূণীয়াৰী স্বামীৰ নাম: কৌমচি দৈমাৰী ঘৰ নং : 189 বয়স : 40 লিঙ্গ : মহিলা	CFM1844140 ফটো উপলব্ধ	828 নাম : দৈমাল দৈমাৰী পিতাৰ নাম: বানেশ্বৰ ঘৰ নং : 189 বয়স : 40 লিঙ্গ : পুৰুষ	CFM0008129 ফটো উপলব্ধ
829 নাম : ৰমী দৈমাৰী স্বামীৰ নাম: কমল দৈমাৰী ঘৰ নং : 189 বয়স : 39 লিঙ্গ : মহিলা	CFM0093450 ফটো উপলব্ধ	830 নাম : সৌমশ্ৰী কছাৰী স্বামীৰ নাম: উদাংগ দৈমাৰী ঘৰ নং : 147 বয়স : 37 লিঙ্গ : মহিলা	UUI0151134 ফটো উপলব্ধ	831 নাম : বীনালী গয়াৰী স্বামীৰ নাম: দৈমালু ঘৰ নং : 189 বয়স : 35 লিঙ্গ : মহিলা	CFM0008131 ফটো উপলব্ধ
832 নাম : উদাংগ দৈমাৰী পিতাৰ নাম: বানেশ্বৰ ঘৰ নং : 189 বয়স : 35 লিঙ্গ : পুৰুষ	CFM0008130 ফটো উপলব্ধ	833 নাম : ধনশ্ৰী দৈমাৰী স্বামীৰ নাম: গৌজোন খুংগুৰ ব্ৰহ্ম ঘৰ নং : 147 বয়স : 36 লিঙ্গ : মহিলা	CFM1842199 ফটো উপলব্ধ	834 নাম : ৰৌমালী উজিৰ স্বামীৰ নাম: উৎসব উজিৰ ঘৰ নং : 188 বয়স : 78 লিঙ্গ : মহিলা	CFM0008133 ফটো উপলব্ধ
835 নাম : তপন উজিৰ পিতাৰ নাম: উৎসব উজিৰ ঘৰ নং : 188 বয়স : 50 লিঙ্গ : পুৰুষ	CFM0008134 ফটো উপলব্ধ	836 নাম : প্ৰতিমা উজিৰ স্বামীৰ নাম: তপন উজিৰ ঘৰ নং : 188 বয়স : 45 লিঙ্গ : মহিলা	CFM0008135 ফটো উপলব্ধ	837 নাম : নিৰঞ্জন উজিৰ পিতাৰ নাম: উৎসব ঘৰ নং : 188 বয়স : 43 লিঙ্গ : পুৰুষ	CFM0008137 ফটো উপলব্ধ
838 নাম : জয়শ্ৰী উজিৰ স্বামীৰ নাম: নিৰঞ্জন উজীৰ ঘৰ নং : 188 বয়স : 38 লিঙ্গ : মহিলা	CFM0008138 ফটো উপলব্ধ	839 নাম : মুন বসুমতাৰী পিতাৰ নাম: জিৰেন্দ্ৰ বসুমতাৰী ঘৰ নং : 148 বয়স : 22 লিঙ্গ : পুৰুষ	CFM1246131 ফটো উপলব্ধ	840 নাম : জিৰেন্দ্ৰ বসুমতাৰী পিতাৰ নাম: দেউল সিং ঘৰ নং : 188 বয়স : 51 লিঙ্গ : পুৰুষ	CFM0008139 ফটো উপলব্ধ



841 নাম : উৰ্বশী উজিৰ স্বামীৰ নাম : জিৰেন্দ্ৰ বসুমতাৰী ঘৰ নং : 18৮ক বয়স : 51 লিঙ্গ : মহিলা	CFM0008140 ফটো উপলব্ধ	842 নাম : শুনিল বৰ্মন পিতাৰ নাম : হৰি ঘৰ নং : 18৯ বয়স : 45 লিঙ্গ : পুৰুষ	CFM0008142 ফটো উপলব্ধ	843 নাম : ভবানী বৰ্মন স্বামীৰ নাম : শুনিল বৰ্মন ঘৰ নং : 18৯ বয়স : 41 লিঙ্গ : মহিলা	CFM0008143 ফটো উপলব্ধ
844 নাম : তাৰামনি বড়ো পিতাৰ নাম : খোখা বড়ো ঘৰ নং : 1৫০ বয়স : 55 লিঙ্গ : মহিলা	CFM1842382 ফটো উপলব্ধ	845 নাম : চবিন বড়ো পিতাৰ নাম : খোখা ঘৰ নং : 1৫০ বয়স : 51 লিঙ্গ : পুৰুষ	CFM0008145 ফটো উপলব্ধ	846 নাম : মনু বড়ো পিতাৰ নাম : খোখা বড়ো ঘৰ নং : 1৫০ বয়স : 48 লিঙ্গ : পুৰুষ	CFM0008146 ফটো উপলব্ধ
847 নাম : ৰেনু বড়ো স্বামীৰ নাম : চাবিন ঘৰ নং : 1৫০ বয়স : 46 লিঙ্গ : মহিলা	CFM0008147 ফটো উপলব্ধ	848 নাম : ৰুপালি বড়ো স্বামীৰ নাম : উবান বড়ো ঘৰ নং : 175 বয়স : 29 লিঙ্গ : মহিলা	CFM1269323 ফটো উপলব্ধ	849 নাম : সাৰু বড়ো স্বামীৰ নাম : বিজয় বড়ো ঘৰ নং : 228 বয়স : 26 লিঙ্গ : মহিলা	CFM0319574 ফটো উপলব্ধ
850 নাম : ঞ্ঠন গয়াৰী পিতাৰ নাম : বগধৰ গয়াৰী ঘৰ নং : ৮৫1 88 বয়স : 28 লিঙ্গ : পুৰুষ	CFM0526434 ফটো উপলব্ধ	851 নাম : সাণীৰাম বৰ্মন পিতাৰ নাম : মুকুন্দা বৰ্মন ঘৰ নং : বঘুগুৰী বয়স : 30 লিঙ্গ : পুৰুষ	CFM0320333 ফটো উপলব্ধ	852 নাম : বনিতা গয়াৰী পিতাৰ নাম : মনো গয়াৰী ঘৰ নং : বৰঘাট্ৰা বয়স : 26 লিঙ্গ : মহিলা	GML0297002 ফটো উপলব্ধ
853 নাম : সনজিত স্বৰ্গীয়াৰী পিতাৰ নাম : উদয় স্বৰ্গীয়াৰী ঘৰ নং : নিই ডিলআজান বয়স : 38 লিঙ্গ : পুৰুষ	CFM1841812 ফটো উপলব্ধ	854 নাম : ইশা বানী গয়াৰী পিতাৰ নাম : মলুক ৰাজ গয়াৰী ঘৰ নং : বীলেজি বৰঘাট্ৰা বয়স : 21 লিঙ্গ : মহিলা	UUI0050138 ফটো উপলব্ধ		



855 নাম : ধৰনি বড়ো পিতাৰ নাম: থানেশ্বৰ বড়ো ঘৰ নং : 1 বয়স : 44 লিঙ্গ : পুৰুষ	CFM0008152 ফটো উপলব্ধ	856 নাম : কুমাৰ বড়ো পিতাৰ নাম: থানেশ্বৰ ঘৰ নং : 1 বয়স : 42 লিঙ্গ : পুৰুষ	CFM0008153 ফটো উপলব্ধ	857 নাম : নাৰাথি বড়ো স্বামীৰ নাম: কুমাৰ বড়ো ঘৰ নং : 1 বয়স : 38 লিঙ্গ : মহিলা	CFM1844286 ফটো উপলব্ধ
858 নাম : গৌজোন বড়ো, পিতাৰ নাম: নাগেশ্বৰ বড়ো, ঘৰ নং : 1 বয়স : 24 লিঙ্গ : পুৰুষ	CFM0329144 ফটো উপলব্ধ	859 নাম : নগেশ্বৰ বড়ো পিতাৰ নাম: থানেশ্বৰ ঘৰ নং : 01/এ বয়স : 51 লিঙ্গ : পুৰুষ	CFM0008148 ফটো উপলব্ধ	860 নাম : বীনা বড়ো স্বামীৰ নাম: কুমল বড়ো ঘৰ নং : 01/বি বয়স : 46 লিঙ্গ : মহিলা	CFM0008150 ফটো উপলব্ধ
861 নাম : সার্জন বড়ো পিতাৰ নাম: থানেশ্বৰ ঘৰ নং : 1/ই বয়স : 38 লিঙ্গ : পুৰুষ	CFM0008154 ফটো উপলব্ধ	862 নাম : মন্ট বড়ো পিতাৰ নাম: উমেশ ঘৰ নং : 2 বয়স : 40 লিঙ্গ : পুৰুষ	CFM0008156 ফটো উপলব্ধ	863 নাম : প্ৰমদ বড়ো, পিতাৰ নাম: ওমেচ বড়ো, ঘৰ নং : 3 বয়স : 44 লিঙ্গ : পুৰুষ	CFM0008157 ফটো উপলব্ধ
864 নাম : সঞ্জীলা বড়ো স্বামীৰ নাম: প্ৰমোদ ঘৰ নং : 3 বয়স : 43 লিঙ্গ : মহিলা	CFM0008158 ফটো উপলব্ধ	865 নাম : অক্ষমা বড়ো পিতাৰ নাম: প্ৰমোদ বড়ো ঘৰ নং : 3 বয়স : 30 লিঙ্গ : পুৰুষ	CFM0091074 ফটো উপলব্ধ	866 নাম : বিমল বড়ো পিতাৰ নাম: উমেশ ঘৰ নং : 8 বয়স : 53 লিঙ্গ : পুৰুষ	CFM0008159 ফটো উপলব্ধ
867 নাম : সৰলা বড়ো স্বামীৰ নাম: বিমল ঘৰ নং : 8 বয়স : 44 লিঙ্গ : মহিলা	CFM0008160 ফটো উপলব্ধ	868 নাম : ৰুবশ্ৰী বড়ো, পিতাৰ নাম: বিমল বড়ো, ঘৰ নং : 4 বয়স : 25 লিঙ্গ : মহিলা	CFM0333096 ফটো উপলব্ধ	869 নাম : অমল বড়ো পিতাৰ নাম: মনোহৰ বড়ো ঘৰ নং : 5 বয়স : 47 লিঙ্গ : পুৰুষ	UUI0058644 ফটো উপলব্ধ
870 নাম : পবিন বসুমতাৰি পিতাৰ নাম: লক্ষি বসুমতাৰি ঘৰ নং : 5 বয়স : 40 লিঙ্গ : পুৰুষ	CFM0099267 ফটো উপলব্ধ	871 নাম : ৰিজিনা বসুমতাৰি স্বামীৰ নাম: পবিন বসুমতাৰি ঘৰ নং : 5 বয়স : 36 লিঙ্গ : মহিলা	CFM0099309 ফটো উপলব্ধ	872 নাম : সিমাং বসুমতাৰী পিতাৰ নাম: পবিন বসুমতাৰী ঘৰ নং : 5 বয়স : 28 লিঙ্গ : পুৰুষ	CFM0092015 ফটো উপলব্ধ
873 নাম : সনজিব বড়ো পিতাৰ নাম: হৰিকান্ত বড়ো ঘৰ নং : 05 বয়স : 25 লিঙ্গ : পুৰুষ	CFM1182633 ফটো উপলব্ধ	874 নাম : দ্বিঠন বড়ো পিতাৰ নাম: হৰিকান্ত বড়ো ঘৰ নং : 05 বয়স : 21 লিঙ্গ : পুৰুষ	UUI0108803 ফটো উপলব্ধ	875 নাম : বিনোদ বড়ো পিতাৰ নাম: দাউখা বড়ো ঘৰ নং : 6 বয়স : 36 লিঙ্গ : পুৰুষ	CFM0008162 ফটো উপলব্ধ
876 নাম : কলা বড়ো, পিতাৰ নাম: দাউখা বড়ো ঘৰ নং : 6 বয়স : 35 লিঙ্গ : পুৰুষ	CFM1844399 ফটো উপলব্ধ	877 নাম : মৌগথাং বড়ো পিতাৰ নাম: বিনদ বড়ো ঘৰ নং : 6 বয়স : 32 লিঙ্গ : পুৰুষ	CFM0243683 ফটো উপলব্ধ	878 নাম : পুনীমা বড়ো স্বামীৰ নাম: মৌগথাং বড়ো ঘৰ নং : 6 বয়স : 30 লিঙ্গ : মহিলা	CFM0093633 ফটো উপলব্ধ
879 নাম : ৰাজিব বড়ো পিতাৰ নাম: বিনদ বড়ো ঘৰ নং : 6 বয়স : 27 লিঙ্গ : পুৰুষ	CFM0243691 ফটো উপলব্ধ	880 নাম : দীপা বৰ্মন পিতাৰ নাম: গৌৰাঙ্গ ঘৰ নং : 06 বয়স : 24 লিঙ্গ : মহিলা	UUI0048348 ফটো উপলব্ধ	881 নাম : বীনা বৰ্মন পিতাৰ নাম: গ্ৰংগা ঘৰ নং : 06 বয়স : 20 লিঙ্গ : মহিলা	UUI0048330 ফটো উপলব্ধ
882 নাম : ৰমন্তি বড়ো স্বামীৰ নাম: বিনদ বড়ো ঘৰ নং : 9 বয়স : 44 লিঙ্গ : মহিলা	CFM0008163 ফটো উপলব্ধ	883 নাম : মাইনাও বৰো স্বামীৰ নাম: দীলাপ ঘৰ নং : 08 বয়স : 25 লিঙ্গ : মহিলা	UUI0064576 ফটো উপলব্ধ	884 নাম : ৰাতুল বড়ো, পিতাৰ নাম: নগেন বড়ো, ঘৰ নং : 009 বয়স : 25 লিঙ্গ : পুৰুষ	CFM0329995 ফটো উপলব্ধ



885	CFM0365205	ফটো উপলব্ধ	নাম : নিলিমা বড়ো স্বামীৰ নাম: ৰঞ্জিত বড়ো ঘৰ নং : ৯ বয়স : 25 লিঙ্গ : মহিলা
886	CFM0008165	ফটো উপলব্ধ	নাম : বানেশ্বৰ বড়ো পিতাৰ নাম: হংলা ঘৰ নং : ১০ বয়স : 58 লিঙ্গ : পুৰুষ
887	CFM0008166	ফটো উপলব্ধ	নাম : জয়া বড়ো স্বামীৰ নাম: বানেশ্বৰ ঘৰ নং : ১০ বয়স : 54 লিঙ্গ : মহিলা
888	CFM0008167	ফটো উপলব্ধ	নাম : বিবাবী বড়ো স্বামীৰ নাম: বিৰেন ঘৰ নং : ১২ বয়স : 79 লিঙ্গ : মহিলা
889	CFM0008170	ফটো উপলব্ধ	নাম : সঞ্জয় বড়ো পিতাৰ নাম: শোভাৰাম ঘৰ নং : ১২ বয়স : 40 লিঙ্গ : পুৰুষ
890	CFM0014407	ফটো উপলব্ধ	নাম : কনিকা বড়ো স্বামীৰ নাম: সনজয় বড়ো ঘৰ নং : ১২ বয়স : 31 লিঙ্গ : মহিলা
891	CFM0008171	ফটো উপলব্ধ	নাম : সুৰেন বড়ো পিতাৰ নাম: তৰুন ঘৰ নং : ৩৪ বয়স : 71 লিঙ্গ : পুৰুষ
892	CFM0008172	ফটো উপলব্ধ	নাম : বিমলা বড়ো স্বামীৰ নাম: সুৰেন ঘৰ নং : ১৪ বয়স : 66 লিঙ্গ : মহিলা
893	CFM0008173	ফটো উপলব্ধ	নাম : বীৰচন্দ্র বড়ো পিতাৰ নাম: সুৰেন ঘৰ নং : ১৪ বয়স : 45 লিঙ্গ : পুৰুষ
894	CFM0008174	ফটো উপলব্ধ	নাম : ৰুঞ্জ বড়ো পিতাৰ নাম: সুৰেন ঘৰ নং : ১৪ বয়স : 42 লিঙ্গ : মহিলা
895	CFM00094573	ফটো উপলব্ধ	নাম : সুৰভী ব্ৰামচিয়াৰী স্বামীৰ নাম: বীৰচন্দ্র বড়ো ঘৰ নং : ১৪ বয়স : 36 লিঙ্গ : মহিলা
896	CFM0008175	ফটো উপলব্ধ	নাম : অচ্যুত মুছাহাৰী পিতাৰ নাম: গেন্দ্রা মুছাহাৰী ঘৰ নং : ১৫ বয়স : 53 লিঙ্গ : পুৰুষ
897	CFM1842779	ফটো উপলব্ধ	নাম : বানেশ্বৰ মুছাহাৰী পিতাৰ নাম: গেন্দ্রা মুছাহাৰী ঘৰ নং : ১৫ বয়স : 46 লিঙ্গ : পুৰুষ
898	CFM0008176	ফটো উপলব্ধ	নাম : হিমালী বসুমতাৰী স্বামীৰ নাম: অচ্যুত মুছাহাৰী ঘৰ নং : ১৫ বয়স : 44 লিঙ্গ : মহিলা
899	CFM1844480	ফটো উপলব্ধ	নাম : উৰ্বশী মশাহাৰী পিতাৰ নাম: গেন্দ্রা মুছাহাৰী ঘৰ নং : ১৫ বয়স : 41 লিঙ্গ : মহিলা
900	CFM0029397	ফটো উপলব্ধ	নাম : ৰজি মুসাহাৰি স্বামীৰ নাম: বানেশ্বৰ মুসাহাৰি ঘৰ নং : ১৫ বয়স : 36 লিঙ্গ : মহিলা
901	CFM0008179	ফটো উপলব্ধ	নাম : হেংশা বড়ো পিতাৰ নাম: ৰবি বড়ো ঘৰ নং : ১৭ বয়স : 78 লিঙ্গ : পুৰুষ
902	CFM0008180	ফটো উপলব্ধ	নাম : বিদ্যাপতি বড়ো স্বামীৰ নাম: হংশ ঘৰ নং : ১৭ বয়স : 75 লিঙ্গ : মহিলা
903	CFM1842860	ফটো উপলব্ধ	নাম : উৰ্মিলা বড়ো স্বামীৰ নাম: উদাংসা ঘৰ নং : ১৭ বয়স : 43 লিঙ্গ : মহিলা
904	CFM7148646	ফটো উপলব্ধ	নাম : চুমী বড়ো পিতাৰ নাম: উদাংসা বড়ো ঘৰ নং : 17 বয়স : 21 লিঙ্গ : মহিলা
905	CFM1842882	ফটো উপলব্ধ	নাম : পবিত্ৰী দৈমাৰী স্বামীৰ নাম: পলোক দৈমাৰী ঘৰ নং : ১৮ বয়স : 56 লিঙ্গ : মহিলা
906	CFM1842871	ফটো উপলব্ধ	নাম : পলোক দৈমাৰী পিতাৰ নাম: লক্ষ্মী দৈমাৰী ঘৰ নং : ১৮ বয়স : 46 লিঙ্গ : পুৰুষ
907	CFM1842928	ফটো উপলব্ধ	নাম : গংগামতী কছাৰী স্বামীৰ নাম: কাতী কছাৰী ঘৰ নং : ১৯ বয়স : 72 লিঙ্গ : মহিলা
908	CFM1842939	ফটো উপলব্ধ	নাম : প্ৰতাপ কছাৰি পিতাৰ নাম: কাতী ঘৰ নং : ১৯ বয়স : 45 লিঙ্গ : পুৰুষ
909	CFM1842940	ফটো উপলব্ধ	নাম : জোসেফ কছাৰী পিতাৰ নাম: কাতিক কছাৰী ঘৰ নং : ১৯ বয়স : 42 লিঙ্গ : পুৰুষ
910	CFM1842984	ফটো উপলব্ধ	নাম : নীলমতি কছাৰী স্বামীৰ নাম: প্ৰতাপ কছাৰী ঘৰ নং : ১৯ বয়স : 37 লিঙ্গ : মহিলা
911	CFM1843023	ফটো উপলব্ধ	নাম : বিলাই বড়ো স্বামীৰ নাম: হৰেন্দ্ৰ ঘৰ নং : ২০ বয়স : 83 লিঙ্গ : মহিলা
912	UUI0130435	ফটো উপলব্ধ	নাম : অসিলা কছাৰী পিতাৰ নাম: হৰেন্দ্ৰ কছাৰী ঘৰ নং : 20 বয়স : 38 লিঙ্গ : মহিলা
913	CFM1843045	ফটো উপলব্ধ	নাম : নউবিদ কছাৰী পিতাৰ নাম: হৰেন্দ্ৰ ঘৰ নং : ২০ বয়স : 36 লিঙ্গ : পুৰুষ
914	UUI0130468	ফটো উপলব্ধ	নাম : বীপ্তস্বী বন্ধু স্বামীৰ নাম: নউবিদ কছাৰী ঘৰ নং : 20 বয়স : 32 লিঙ্গ : মহিলা



915 নাম : কালিচৰন কছাৰী পিতাৰ নাম: পূনা ঘৰ নং : ২২ বয়স : 73 লিঙ্গ : পুৰুষ	CFM1843056 ফটো উপলব্ধ	916 নাম : টোপেশ্বৰী কছাৰী স্বামীৰ নাম: কালিচৰন কছাৰী ঘৰ নং : ২২ বয়স : 68 লিঙ্গ : মহিলা	CFM0095042 ফটো উপলব্ধ	917 নাম : ইসাহাগ কুসাৰী পিতাৰ নাম: কালিচৰন ঘৰ নং : ২২ বয়স : 40 লিঙ্গ : পুৰুষ	CFM1843078 ফটো উপলব্ধ
918 নাম : সদে দেউৰী স্বামীৰ নাম: বমেশ ঘৰ নং : ২২ বয়স : 71 লিঙ্গ : মহিলা	CFM1843103 ফটো উপলব্ধ	919 নাম : গোবিন্দ দেউৰী পিতাৰ নাম: বমেশ ঘৰ নং : ২২ বয়স : 48 লিঙ্গ : পুৰুষ	CFM1843147 ফটো উপলব্ধ	920 নাম : বিজয় দেউৰী পিতাৰ নাম: বমেশ ঘৰ নং : ২২ বয়স : 45 লিঙ্গ : পুৰুষ	CFM1843114 ফটো উপলব্ধ
921 নাম : ফুলমতী দেউৰী স্বামীৰ নাম: গোবিন্দ দেউৰী ঘৰ নং : ২২ বয়স : 44 লিঙ্গ : মহিলা	CFM1843158 ফটো উপলব্ধ	922 নাম : অনঞ্জলী দৈমাৰী পিতাৰ নাম: বমেশ দৈমাৰী ঘৰ নং : ২২ বয়স : 40 লিঙ্গ : মহিলা	CFM1844479 ফটো উপলব্ধ	923 নাম : গীতিকা বড়ো স্বামীৰ নাম: বিজয় দেউৰী ঘৰ নং : ২২ বয়স : 37 লিঙ্গ : মহিলা	CFM0057406 ফটো উপলব্ধ
924 নাম : অজয় বড়ো পিতাৰ নাম: বমেশ ঘৰ নং : ২২ বয়স : 35 লিঙ্গ : পুৰুষ	CFM1843136 ফটো উপলব্ধ	925 নাম : বৈসুমী বসুমতাৰী স্বামীৰ নাম: অজয় বড়ো ঘৰ নং : ২২ বয়স : 34 লিঙ্গ : মহিলা	CFM0241497 ফটো উপলব্ধ	926 নাম : সোমাৰসাৰ দিউৰী পিতাৰ নাম: গিবন্দ দিউৰী ঘৰ নং : ২২ বয়স : 25 লিঙ্গ : পুৰুষ	CFM0501759 ফটো উপলব্ধ
927 নাম : ভাৰতী দেউৰী পিতাৰ নাম: গোবিন্দ দেউৰী ঘৰ নং : ২২ বয়স : 23 লিঙ্গ : মহিলা	CFM0461020 ফটো উপলব্ধ	928 নাম : অনিল দেউৰী পিতাৰ নাম: বিপিন ঘৰ নং : ২৩ বয়স : 53 লিঙ্গ : পুৰুষ	CFM1843169 ফটো উপলব্ধ	929 নাম : ববি দেউৰী স্বামীৰ নাম: অনিল ঘৰ নং : ২৩ বয়স : 51 লিঙ্গ : মহিলা	CFM1843170 ফটো উপলব্ধ
930 নাম : থাওলা দেউৰী পিতাৰ নাম: অনিল ঘৰ নং : ২৩ বয়স : 36 লিঙ্গ : পুৰুষ	CFM1843181 ফটো উপলব্ধ	931 নাম : অজলী বড়ো স্বামীৰ নাম: জোংদাৰ বড়ো ঘৰ নং : ২৩ বয়স : 23 লিঙ্গ : মহিলা	CFM0410043 ফটো উপলব্ধ	932 নাম : টোপেশ্বৰী বসুমতাৰী স্বামীৰ নাম: বীৰেন্দ্ৰ বসুমতাৰী ঘৰ নং : ২৪ বয়স : 73 লিঙ্গ : মহিলা	CFM1843227 ফটো উপলব্ধ
933 নাম : সুৰত বসুমতাৰী পিতাৰ নাম: সনাবাম বসুমতাৰী ঘৰ নং : ২৪ বয়স : 70 লিঙ্গ : পুৰুষ	CFM1843192 ফটো উপলব্ধ	934 নাম : অপেশ্বৰী বসুমতাৰী স্বামীৰ নাম: সুৰত বসুমতাৰী ঘৰ নং : ২৪ বয়স : 61 লিঙ্গ : মহিলা	CFM1843205 ফটো উপলব্ধ	935 নাম : বিনয় বসুমতাৰী পিতাৰ নাম: বিৰেন্দ্ৰ ঘৰ নং : ২৪ বয়স : 46 লিঙ্গ : পুৰুষ	CFM1843238 ফটো উপলব্ধ
936 নাম : সৎডেস বসুমতাৰী স্বামীৰ নাম: বিনয় বসুমতাৰী ঘৰ নং : ২৪ বয়স : 41 লিঙ্গ : মহিলা	CFM1843250 ফটো উপলব্ধ	937 নাম : জয়দীপ বি বসুমতাৰী পিতাৰ নাম: বিৰেন্দ্ৰ ঘৰ নং : ২৪ বয়স : 39 লিঙ্গ : পুৰুষ	CFM1843249 ফটো উপলব্ধ	938 নাম : অম্বিকা বসুমতাৰী স্বামীৰ নাম: জয়দীপ বসুমতাৰী ঘৰ নং : ২৪ বয়স : 37 লিঙ্গ : মহিলা	CFM0093823 ফটো উপলব্ধ
939 নাম : প্ৰকাশ বসুমতাৰী পিতাৰ নাম: সুৰত বসুমতাৰী ঘৰ নং : ২৪ বয়স : 27 লিঙ্গ : পুৰুষ	CFM0091314 ফটো উপলব্ধ	940 নাম : নাবলে মুছাহাৰী স্বামীৰ নাম: হৰমোহন মুছাহাৰী ঘৰ নং : ২৫ বয়স : 51 লিঙ্গ : মহিলা	CFM1843272 ফটো উপলব্ধ	941 নাম : নাৰাবাম বড়ো পিতাৰ নাম: হৰমোহন বড়ো ঘৰ নং : ২৫ বয়স : 31 লিঙ্গ : পুৰুষ	CFM0090605 ফটো উপলব্ধ
942 নাম : ৰাভুল বড়ো পিতাৰ নাম: হৰমোহন বড়ো মুছাহাৰী ঘৰ নং : ২৫ বয়স : 27 লিঙ্গ : পুৰুষ	CFM0090811 ফটো উপলব্ধ	943 নাম : ৰজে বড়ো পিতাৰ নাম: হৰমোহন বড়ো ঘৰ নং : ২৫ বয়স : 27 লিঙ্গ : মহিলা	CFM0094664 ফটো উপলব্ধ	944 নাম : অৰ্জুন বড়ো পিতাৰ নাম: হৰমোহন বড়ো ঘৰ নং : 25 বয়স : 21 লিঙ্গ : পুৰুষ	CFM7185317 ফটো উপলব্ধ



945 নাম : অনন্ত মুছাহাৰী পিতাৰ নাম: ভৌলাৰাম মুছাহাৰী ঘৰ নং : ২৭ বয়স : 48 লিঙ্গ : পুৰুষ	CFM1843318 ফটো উপলব্ধ	946 নাম : নলিতা মুছাহাৰী স্বামীৰ নাম: অনন্ত ঘৰ নং : ২৭ বয়স : 46 লিঙ্গ : মহিলা	CFM1843329 ফটো উপলব্ধ	947 নাম : সুভাস বড়ো পিতাৰ নাম: অনন্ত বড়ো ঘৰ নং : ২৭ বয়স : 35 লিঙ্গ : পুৰুষ	CFM0070409 ফটো উপলব্ধ
948 নাম : জ্যতিশ মুছাহাৰী পিতাৰ নাম: অনন্ত মুছাহাৰী ঘৰ নং : ২৭ বয়স : 31 লিঙ্গ : পুৰুষ	CFM0187948 ফটো উপলব্ধ	949 নাম : মাধবি মুছাহাৰী স্বামীৰ নাম: সুবংশ মুছাহাৰী ঘৰ নং : ২৭ বয়স : 29 লিঙ্গ : মহিলা	CFM0089391 ফটো উপলব্ধ	950 নাম : পূৰ্ণিমা মুছাহাৰী স্বামীৰ নাম: গৌৰী মুছাহাৰী ঘৰ নং : ২৮ বয়স : 42 লিঙ্গ : মহিলা	CFM1843341 ফটো উপলব্ধ
951 নাম : ৰাজিব মুছাহাৰী পিতাৰ নাম: গৌৰী মুছাহাৰী ঘৰ নং : ২৮ বয়স : 32 লিঙ্গ : পুৰুষ	CFM0072785 ফটো উপলব্ধ	952 নাম : অনজিমা মুছাহাৰী স্বামীৰ নাম: ৰাজিব মুছাহাৰী ঘৰ নং : ২৭ বয়স : 29 লিঙ্গ : মহিলা	CFM0072876 ফটো উপলব্ধ	953 নাম : বুৰশী মুছাহাৰী স্বামীৰ নাম: চন্দ্ৰ ঘৰ নং : ২৮ বয়স : 48 লিঙ্গ : মহিলা	CFM1843374 ফটো উপলব্ধ
954 নাম : ৰানি মুছাহাৰী স্বামীৰ নাম: নগেন ঘৰ নং : ২৯ বয়স : 41 লিঙ্গ : মহিলা	CFM1843363 ফটো উপলব্ধ	955 নাম : বুৰল মুছাহাৰী মাতৃৰ নাম: ৰানি মুছাহাৰী ঘৰ নং : ২৭ বয়স : 37 লিঙ্গ : পুৰুষ	CFM0503532 ফটো উপলব্ধ	956 নাম : ৰিজিনা মুছাহাৰী পিতাৰ নাম: নগেন মুছাহাৰী ঘৰ নং : ২৯ বয়স : 30 লিঙ্গ : মহিলা	CFM0089714 ফটো উপলব্ধ
957 নাম : উদাংশী মুছাহাৰী পিতাৰ নাম: নগেন মুছাহাৰী ঘৰ নং : ২৯ বয়স : 27 লিঙ্গ : মহিলা	CFM0091611 ফটো উপলব্ধ	958 নাম : বিপ্ৰায় মুছাহাৰী মাতৃৰ নাম: ৰানি মুছাহাৰী ঘৰ নং : ২৭ বয়স : 27 লিঙ্গ : পুৰুষ	CFM0504050 ফটো উপলব্ধ	959 নাম : নমিতা বড়ো মাতৃৰ নাম: বুৰশী মুছাহাৰী ঘৰ নং : ২৭ বয়স : 26 লিঙ্গ : মহিলা	CFM1135516 ফটো উপলব্ধ
960 নাম : নৰেন বড়ো পিতাৰ নাম: তৰুন ঘৰ নং : ৩১ বয়স : 58 লিঙ্গ : পুৰুষ	CFM1843385 ফটো উপলব্ধ	961 নাম : মহিলা বড়ো স্বামীৰ নাম: নৰেন ঘৰ নং : ৩১ বয়স : 55 লিঙ্গ : মহিলা	CFM1843396 ফটো উপলব্ধ	962 নাম : জীংসাব বড়ো পিতাৰ নাম: নৰেন বড়ো ঘৰ নং : ৩১ বয়স : 27 লিঙ্গ : পুৰুষ	CFM0092130 ফটো উপলব্ধ
963 নাম : গোমসাৰ বৰো পিতাৰ নাম: নৰেন বড়ো ঘৰ নং : 31 বয়স : 21 লিঙ্গ : পুৰুষ	UUI0139998 ফটো উপলব্ধ	964 নাম : গজেন বড়ো পিতাৰ নাম: বৰ্লো ৰাম বড়ো ঘৰ নং : ৩২ বয়স : 69 লিঙ্গ : পুৰুষ	CFM1844402 ফটো উপলব্ধ	965 নাম : মইনা বড়ো স্বামীৰ নাম: বিশ্বনাথ ঘৰ নং : ৩২ বয়স : 64 লিঙ্গ : মহিলা	CFM1843410 ফটো উপলব্ধ
966 নাম : সমল বড়ো পিতাৰ নাম: বিশ্বনাথ ঘৰ নং : ৩২ বয়স : 43 লিঙ্গ : পুৰুষ	CFM1843443 ফটো উপলব্ধ	967 নাম : চুবাৰী বড়ো স্বামীৰ নাম: সমল বড়ো ঘৰ নং : ৩২ বয়স : 43 লিঙ্গ : মহিলা	CFM1843454 ফটো উপলব্ধ	968 নাম : জয়াল বড়ো পিতাৰ নাম: সমল বড়ো ঘৰ নং : 32 বয়স : 21 লিঙ্গ : পুৰুষ	UUI0057760 ফটো উপলব্ধ
969 নাম : খান্দি বড়ো স্বামীৰ নাম: খৈৰা বড়ো ঘৰ নং : ৩৩ বয়স : 82 লিঙ্গ : মহিলা	CFM1843476 ফটো উপলব্ধ	970 নাম : ৰেন বড়ো পিতাৰ নাম: খৈৰা বড়ো ঘৰ নং : ৩৩ বয়স : 36 লিঙ্গ : মহিলা	CFM0093641 ফটো উপলব্ধ	971 নাম : ৰঞ্জিত বৰো পিতাৰ নাম: খৈৰা বৰো ঘৰ নং : 33 বয়স : 33 লিঙ্গ : পুৰুষ	CFM0506881 ফটো উপলব্ধ
972 নাম : গলাপী বড়ো পিতাৰ নাম: খৈৰা বড়ো ঘৰ নং : ৩৩ বয়স : 27 লিঙ্গ : মহিলা	CFM0092361 ফটো উপলব্ধ	S 973 নাম : নিমা বড়ো স্বামীৰ নাম: দুখো ঘৰ নং : ৩৪ বয়স : ৪৪ লিঙ্গ : মহিলা	CFM1843487 ফটো উপলব্ধ	974 নাম : অঞ্জলী বৰ্মন স্বামীৰ নাম: মিঠাই ঘৰ নং : 0034 বয়স : 64 লিঙ্গ : মহিলা	UUI0047001 ফটো উপলব্ধ



975 নাম : ফুলেশ্বৰী বড়ো স্বামীৰ নাম : যোগেশ্বৰ বড়ো ঘৰ নং : ৩৪ বয়স : 50 লিঙ্গ : মহিলা	CFM1843523 ফটো উপলব্ধ	976 নাম : বিচাৰী বড়ো পিতাৰ নাম : দুখো ঘৰ নং : ৩৪ বয়স : 43 লিঙ্গ : মহিলা	CFM1843498 ফটো উপলব্ধ	977 নাম : প্রতিমা বড়ো পিতাৰ নাম : দুখো ঘৰ নং : ৩৪ বয়স : 41 লিঙ্গ : মহিলা	CFM1843501 ফটো উপলব্ধ
978 নাম : বাসন্তী বৰ্মন স্বামীৰ নাম : বঞ্জিত ঘৰ নং : 034 বয়স : 39 লিঙ্গ : মহিলা	UUI0046987 ফটো উপলব্ধ	979 নাম : হাংমা বড়ো পিতাৰ নাম : যোগেশ্বৰ বড়ো ঘৰ নং : ৩৪ বয়স : 33 লিঙ্গ : পুৰুষ	CFM1844311 ফটো উপলব্ধ	980 নাম : প্রণিতা বড়ো স্বামীৰ নাম : বীজৰসিংহ বড়ো ঘৰ নং : 34 বয়স : 23 লিঙ্গ : মহিলা	CFM1261650 ফটো উপলব্ধ
S 981 নাম : অজিত বড়ো পিতাৰ নাম : দুখো ঘৰ নং : ৩৫ বয়স : 53 লিঙ্গ : পুৰুষ	CFM1843534 ফটো উপলব্ধ	982 নাম : চুনো বড়ো স্বামীৰ নাম : অজিত ঘৰ নং : ৩৫ বয়স : 51 লিঙ্গ : মহিলা	CFM1843545 ফটো উপলব্ধ	983 নাম : জনীকা বড়ো পিতাৰ নাম : অজিত ঘৰ নং : ৩৫ বয়স : 38 লিঙ্গ : মহিলা	CFM1843556 ফটো উপলব্ধ
984 নাম : বাজু বড়ো পিতাৰ নাম : অজিত ঘৰ নং : ৩৫ বয়স : 36 লিঙ্গ : পুৰুষ	CFM1843567 ফটো উপলব্ধ	985 নাম : বিপুল বড়ো পিতাৰ নাম : অজিত বড়ো ঘৰ নং : ৩৫ বয়স : 34 লিঙ্গ : পুৰুষ	CFM0090480 ফটো উপলব্ধ	986 নাম : দিলিপ বড়ো পিতাৰ নাম : অজিত বড়ো ঘৰ নং : ৩৫ বয়স : 32 লিঙ্গ : পুৰুষ	CFM0243667 ফটো উপলব্ধ
987 নাম : লতিকা বড়ো পিতাৰ নাম : অজিত বড়ো ঘৰ নং : 35 বয়স : 32 লিঙ্গ : মহিলা	UUI0055822 ফটো উপলব্ধ	988 নাম : হৰিকান্ত বড়ো পিতাৰ নাম : দুখো ঘৰ নং : ৩৭ বয়স : 48 লিঙ্গ : পুৰুষ	CFM1843578 ফটো উপলব্ধ	989 নাম : পডোমনী বড়ো স্বামীৰ নাম : হৰিকান্ত ঘৰ নং : ৩৭ বয়স : 46 লিঙ্গ : মহিলা	CFM1843589 ফটো উপলব্ধ
990 নাম : শ্ৰমজুৰ বড়ো পিতাৰ নাম : হৰিকান্ত বড়ো ঘৰ নং : ৩৭ বয়স : 33 লিঙ্গ : পুৰুষ	CFM1843590 ফটো উপলব্ধ	991 নাম : অঞ্জলী ব্ৰহ্ম স্বামীৰ নাম : গোমজোৰ বড়ো ঘৰ নং : 37 বয়স : 29 লিঙ্গ : মহিলা	CFM1315712 ফটো উপলব্ধ	S 992 নাম : নগেন বড়ো পিতাৰ নাম : বেংগা ঘৰ নং : ৩৭ বয়স : 43 লিঙ্গ : পুৰুষ	CFM1843603 ফটো উপলব্ধ
993 নাম : উৰ্বশী বড়ো স্বামীৰ নাম : নগেন বড়ো ঘৰ নং : ৩৮ বয়স : 41 লিঙ্গ : মহিলা	CFM1843614 ফটো উপলব্ধ	994 নাম : দৈমু বড়ো পিতাৰ নাম : নগেন বড়ো ঘৰ নং : ৩৮ বয়স : 31 লিঙ্গ : মহিলা	CFM1844491 ফটো উপলব্ধ	995 নাম : কমলী বড়ো পিতাৰ নাম : নগেন বড়ো ঘৰ নং : ৩৮ বয়স : 30 লিঙ্গ : মহিলা	CFM1844333 ফটো উপলব্ধ
996 নাম : ৰোহিনী বড়ো স্বামীৰ নাম : ভবেন ঘৰ নং : ৩৯ বয়স : 78 লিঙ্গ : মহিলা	CFM1843625 ফটো উপলব্ধ	# 997 নাম : সুভাষ বৰো পিতাৰ নাম : ভবেন ঘৰ নং : ৩৯ বয়স : 47 লিঙ্গ : পুৰুষ	CFM1843636 ফটো উপলব্ধ	# 998 নাম : ৰৈমালী বৰো স্বামীৰ নাম : সুবাস বৰো ঘৰ নং : ৩৯ বয়স : 50 লিঙ্গ : মহিলা	CFM1843647 ফটো উপলব্ধ
999 নাম : ফাগুনী বড়ো পিতাৰ নাম : ভবেন ঘৰ নং : ৩৯ বয়স : 37 লিঙ্গ : মহিলা	CFM1843658 ফটো উপলব্ধ	1000 নাম : ধুম্মা বৰো পিতাৰ নাম : নাৰায়ন বৰো ঘৰ নং : ৪০ বয়স : 63 লিঙ্গ : পুৰুষ	CFM1843670 ফটো উপলব্ধ	1001 নাম : জনো বড়ো স্বামীৰ নাম : ধুম্মা বড়ো ঘৰ নং : ৪০ বয়স : 60 লিঙ্গ : মহিলা	CFM1843681 ফটো উপলব্ধ
1002 নাম : বেলশ্ৰী বড়ো পিতাৰ নাম : ধাম্মা বড়ো ঘৰ নং : ৪০ বয়স : 31 লিঙ্গ : মহিলা	CFM0241380 ফটো উপলব্ধ	1003 নাম : ৰমেশ বড়ো পিতাৰ নাম : দুৱা ঘৰ নং : ৪১ বয়স : 73 লিঙ্গ : পুৰুষ	CFM1843716 ফটো উপলব্ধ	1004 নাম : মালতি বড়ো স্বামীৰ নাম : ৰমেশ ঘৰ নং : ৪১ বয়স : 63 লিঙ্গ : মহিলা	CFM1843727 ফটো উপলব্ধ



1005 নাম : কনিৰাম বড়ো পিতাৰ নাম: ৰমেশ বড়ো ঘৰ নং : 82 বয়স : 34 লিঙ্গ : পুৰুষ	CFM1843749 ফটো উপলব্ধ	1006 নাম : হিম্মানি বড়ো পিতাৰ নাম: ৰমেশ বড়ো ঘৰ নং : 41 বয়স : 27 লিঙ্গ : মহিলা	CFM0506899 ফটো উপলব্ধ	1007 নাম : দময়ন্তি বড়ো স্বামীৰ নাম: বকুল ঘৰ নং : 82 বয়স : 78 লিঙ্গ : মহিলা	CFM1843761 ফটো উপলব্ধ
1008 নাম : দাঙ্গিমাল চন্দ্ৰ বড়ো পিতাৰ নাম: বকুল চন্দ্ৰ বড়ো ঘৰ নং : 82 বয়স : 53 লিঙ্গ : পুৰুষ	CFM1843772 ফটো উপলব্ধ	1009 নাম : টিঙ্গেন বড়ো পিতাৰ নাম: বকুল ঘৰ নং : 82 বয়স : 51 লিঙ্গ : পুৰুষ	CFM1843783 ফটো উপলব্ধ	1010 নাম : ভাৰত বড়ো পিতাৰ নাম: বকুল ঘৰ নং : 82 বয়স : 49 লিঙ্গ : পুৰুষ	CFM1843794 ফটো উপলব্ধ
1011 নাম : উষা বড়ো পিতাৰ নাম: জিয়েন বড়ো ঘৰ নং : 82 বয়স : 43 লিঙ্গ : মহিলা	CFM1843807 ফটো উপলব্ধ	1012 নাম : মীৰা বড়ো স্বামীৰ নাম: তিয়েন বড়ো ঘৰ নং : 82 বয়স : 37 লিঙ্গ : মহিলা	CFM1843818 ফটো উপলব্ধ	1013 নাম : অজয় বড়ো পিতাৰ নাম: দৈমালু বড়ো ঘৰ নং : 82 বয়স : 28 লিঙ্গ : পুৰুষ	CFM0090290 ফটো উপলব্ধ
1014 নাম : গোজোন বরো পিতাৰ নাম: দৌমালু বড়ো. ঘৰ নং : 42 বয়স : 26 লিঙ্গ : পুৰুষ	CFM0326488 ফটো উপলব্ধ	1015 নাম : গানথিয়া বড়ো পিতাৰ নাম: নাৰায়ন ঘৰ নং : 83 বয়স : 68 লিঙ্গ : পুৰুষ	CFM1843830 ফটো উপলব্ধ	1016 নাম : পূৰ্ণিমা বড়ো স্বামীৰ নাম: গানথিয়া বড়ো ঘৰ নং : 83 বয়স : 66 লিঙ্গ : মহিলা	CFM1843841 ফটো উপলব্ধ
1017 নাম : যতিন বড়ো পিতাৰ নাম: গানথিয়া বড়ো ঘৰ নং : 83 বয়স : 38 লিঙ্গ : পুৰুষ	CFM1843852 ফটো উপলব্ধ	1018 নাম : সানসুই বৰো স্বামীৰ নাম: জতিন বৰো ঘৰ নং : 43 বয়স : 36 লিঙ্গ : মহিলা	CFM0506923 ফটো উপলব্ধ	1019 নাম : দুলাল বড়ো পিতাৰ নাম: নাৰায়ন ঘৰ নং : 88 বয়স : 66 লিঙ্গ : পুৰুষ	CFM1843885 ফটো উপলব্ধ
1020 নাম : জংজিৰ বড়ো স্বামীৰ নাম: দুলাল ঘৰ নং : 88 বয়স : 61 লিঙ্গ : মহিলা	CFM1843896 ফটো উপলব্ধ	1021 নাম : নবীন চন্দ্ৰ বড়ো পিতাৰ নাম: কান্দ্ৰা ৰাম বড়ো ঘৰ নং : 85 বয়স : 67 লিঙ্গ : পুৰুষ	CFM1843909 ফটো উপলব্ধ	1022 নাম : ভাৰতী বড়ো স্বামীৰ নাম: নবীন চন্দ্ৰ বড়ো ঘৰ নং : 85 বয়স : 58 লিঙ্গ : মহিলা	CFM1843910 ফটো উপলব্ধ
1023 নাম : ধৌৰমসিং বড়ো পিতাৰ নাম: নবীন চন্দ্ৰ বড়ো ঘৰ নং : 85 বয়স : 39 লিঙ্গ : পুৰুষ	CFM1843921 ফটো উপলব্ধ	1024 নাম : হাংমা বড়ো স্বামীৰ নাম: ধৌৰম সিং বড়ো ঘৰ নং : 85 বয়স : 35 লিঙ্গ : মহিলা	CFM1843932 ফটো উপলব্ধ	1025 নাম : সৰনসিং বড়ো পিতাৰ নাম: নবীন বড়ো ঘৰ নং : 85 বয়স : 33 লিঙ্গ : পুৰুষ	CFM0095216 ফটো উপলব্ধ
1026 নাম : সিমাং দৈমারী স্বামীৰ নাম: সৰনসিং বড় ঘৰ নং : 85 বয়স : 32 লিঙ্গ : মহিলা	CFM0095356 ফটো উপলব্ধ	1027 নাম : বীৰবল বড়ো পিতাৰ নাম: নবীন চ বড়ো ঘৰ নং : 85 বয়স : 29 লিঙ্গ : পুৰুষ	CFM0246074 ফটো উপলব্ধ	1028 নাম : অংগল বড়ো পিতাৰ নাম: উৰাং ঘৰ নং : 85 বয়স : 64 লিঙ্গ : পুৰুষ	CFM1843943 ফটো উপলব্ধ
1029 নাম : ৰমনি বড়ো স্বামীৰ নাম: অঙ্গল বড়ো ঘৰ নং : 85 বয়স : 58 লিঙ্গ : মহিলা	CFM1843954 ফটো উপলব্ধ	1030 নাম : গনেশ বড়ো পিতাৰ নাম: অংগল বড়ো ঘৰ নং : 85 বয়স : 34 লিঙ্গ : পুৰুষ	CFM1843965 ফটো উপলব্ধ	1031 নাম : অনিল বড়ো পিতাৰ নাম: থানেশ্বৰ ঘৰ নং : 89 বয়স : 56 লিঙ্গ : পুৰুষ	CFM1843976 ফটো উপলব্ধ
1032 নাম : ফাওগলি বড়ো স্বামীৰ নাম: অনিল ঘৰ নং : 89 বয়স : 48 লিঙ্গ : মহিলা	CFM1843987 ফটো উপলব্ধ	1033 নাম : ৰনজলি বড়ো পিতাৰ নাম: অৰ্ণা বড়ো ঘৰ নং : 89 বয়স : 32 লিঙ্গ : মহিলা	CFM0096875 ফটো উপলব্ধ	1034 নাম : ৰংজিলা বড়ো পিতাৰ নাম: অৰ্ণা বড়ো ঘৰ নং : 89ক বয়স : 30 লিঙ্গ : মহিলা	CFM0094862 ফটো উপলব্ধ



<p>1035</p> <p>CFM0090613</p> <p>নাম : বুজুছা বড়ো পিতাৰ নাম: অৰ্গা বড়ো ঘৰ নং : ৪৭ক বয়স : 27 লিঙ্গ : পুৰুষ</p> <p>ফটো উপলব্ধ</p>	<p>1036</p> <p>CFM0452912</p> <p>নাম : সুজুচা বড়ো পিতাৰ নাম: অৰ্গা বড়ো ঘৰ নং : 47 বয়স : 24 লিঙ্গ : পুৰুষ</p> <p>ফটো উপলব্ধ</p>	<p>1037</p> <p>UUI0011916</p> <p>নাম : মমিতা বসুমতাৰী স্বামীৰ নাম: গজৌন বড়ো ঘৰ নং : 47 বয়স : 23 লিঙ্গ : মহিলা</p> <p>ফটো উপলব্ধ</p>
<p>1038</p> <p>CFM1844015</p> <p>নাম : অৰ্গা বড়ো পিতাৰ নাম: বাবু ঘৰ নং : ৪৭ক বয়স : 60 লিঙ্গ : পুৰুষ</p> <p>ফটো উপলব্ধ</p>	<p>1039</p> <p>CFM1844026</p> <p>নাম : থুনথ্ৰি বড়ো স্বামীৰ নাম: অৰ্গা বড়ো ঘৰ নং : ৪৭ক বয়স : 58 লিঙ্গ : মহিলা</p> <p>ফটো উপলব্ধ</p>	<p>1040</p> <p>CFM0244111</p> <p>নাম : দিপালি গয়াৰী স্বামীৰ নাম: মিজিং গয়াৰী ঘৰ নং : ৪৭ বয়স : 26 লিঙ্গ : মহিলা</p> <p>ফটো উপলব্ধ</p>
<p>1041</p> <p>CFM0244103</p> <p>নাম : জৌনম বড়ো পিতাৰ নাম: বিশ্বনাথ বড়ো ঘৰ নং : ৪৭ বয়স : 25 লিঙ্গ : পুৰুষ</p> <p>ফটো উপলব্ধ</p>	<p>1042</p> <p>CFM0370924</p> <p>নাম : অমত বড়ো পিতাৰ নাম: উমেশ বড়ো ঘৰ নং : 52 বয়স : 46 লিঙ্গ : পুৰুষ</p> <p>ফটো উপলব্ধ</p>	<p>1043</p> <p>CFM1844344</p> <p>নাম : মোঠাই বড়ো পিতাৰ নাম: দানেশ্বৰ বড়ো ঘৰ নং : ৮৫ বয়স : 39 লিঙ্গ : পুৰুষ</p> <p>ফটো উপলব্ধ</p>
<p>1044</p> <p>CFM1844388</p> <p>নাম : দানসুৰাং বড়ো পিতাৰ নাম: হৰেন বড়ো ঘৰ নং : ৮৬ বয়স : 46 লিঙ্গ : পুৰুষ</p> <p>ফটো উপলব্ধ</p>	<p>1045</p> <p>CFM0489765</p> <p>নাম : দৈমালু বৰো পিতাৰ নাম: দুলাল বৰো ঘৰ নং : ৮৮ বয়স : 25 লিঙ্গ : পুৰুষ</p> <p>ফটো উপলব্ধ</p>	<p>1046</p> <p>UUI0046979</p> <p>নাম : ৰঞ্জিত বৰ্মন পিতাৰ নাম: মিঠাই ঘৰ নং : 0095 বয়স : 52 লিঙ্গ : পুৰুষ</p> <p>ফটো উপলব্ধ</p>
<p>1047</p> <p>CFM1323286</p> <p>নাম : মিনো বড়ো স্বামীৰ নাম: মন্তু বড়ো ঘৰ নং : 95 বয়স : 38 লিঙ্গ : মহিলা</p> <p>ফটো উপলব্ধ</p>	<p>1048</p> <p>CFM1191063</p> <p>নাম : নেবেসা মুচহাৰী স্বামীৰ নাম: বৰল মুচহাৰী ঘৰ নং : 0095 বয়স : 34 লিঙ্গ : মহিলা</p> <p>ফটো উপলব্ধ</p>	<p>1049</p> <p>CFM1843829</p> <p>নাম : ৰূপা বড়ো স্বামীৰ নাম: বড়ো ঘৰ নং : 0095/045 বয়স : 33 লিঙ্গ : মহিলা</p> <p>ফটো উপলব্ধ</p>
<p>1050</p> <p>CFM0374702</p> <p>নাম : বিবাৰী গোয়াৰী স্বামীৰ নাম: স্ক্ৰেশ্বৰ বসুমাতাৰি ঘৰ নং : 136 বয়স : 30 লিঙ্গ : মহিলা</p> <p>ফটো উপলব্ধ</p>		



1051	1	UU10156083	ফটো উপলব্ধ	1052	1	UU10159525	ফটো উপলব্ধ	1053	1	UU10159871	ফটো উপলব্ধ
নাম : উমেশ বৰ্মণ পিতাৰ নাম : সুনীল বৰ্মণ ঘৰ নং : 89/05 বয়স : 18 লিঙ্গ : পুৰুষ				নাম : দীনেশ স্বৰ্গীয়াৰী পিতাৰ নাম : সৰ্বেশ্বৰ স্বৰ্গীয়াৰী ঘৰ নং : 29 বয়স : 45 লিঙ্গ : পুৰুষ				নাম : পূৰ্ণিমা বড়ো পিতাৰ নাম : কনক বড়ো ঘৰ নং : 78 বয়স : 21 লিঙ্গ : মহিলা			
1054	1	UU10160051	ফটো উপলব্ধ	1055	1	UU10160689	ফটো উপলব্ধ	1056	1	UU10161877	ফটো উপলব্ধ
নাম : দিপেন গয়াৰী মাতৃৰ নাম : মনু গয়াৰী ঘৰ নং : 83 বয়স : 34 লিঙ্গ : পুৰুষ				নাম : বৈৰূপ স্বৰ্গীয়াৰী পিতাৰ নাম : প্ৰহ্লাদ স্বৰ্গীয়াৰী ঘৰ নং : 138 বয়স : 20 লিঙ্গ : মহিলা				নাম : হৰ্ষেন্দ্ৰী বড়ো পিতাৰ নাম : শুক্ৰ বড়ো ঘৰ নং : 78 বয়স : 19 লিঙ্গ : মহিলা			
1057	1	UU10161885	ফটো উপলব্ধ	1058	1	UU10162008	ফটো উপলব্ধ	1059	1	UU10162065	ফটো উপলব্ধ
নাম : স্নস্বৰ্ণংগ ৰামছিয়াৰী পিতাৰ নাম : অশোক ৰামছিয়াৰী ঘৰ নং : 81 বয়স : 19 লিঙ্গ : পুৰুষ				নাম : অমিয়া বড়ো স্বামীৰ নাম : নাগেশ্বৰ বড়ো ঘৰ নং : 133 বয়স : 34 লিঙ্গ : মহিলা				নাম : বনিতা গয়াৰী স্বামীৰ নাম : ধনেশ্বৰ বসুমতাৰী ঘৰ নং : 125 বয়স : 27 লিঙ্গ : মহিলা			
1060	1	UU10162057	ফটো উপলব্ধ	1061	2	UU10162222	ফটো উপলব্ধ	1062	1	UU10162891	ফটো উপলব্ধ
নাম : মীনা গয়াৰী স্বামীৰ নাম : অমল গয়াৰী ঘৰ নং : 18 বয়স : 28 লিঙ্গ : মহিলা				নাম : মিজিং বড়ো পিতাৰ নাম : বিমল বড়ো ঘৰ নং : karankata বয়স : 28 লিঙ্গ : পুৰুষ				নাম : প্ৰাজল বড়ো পিতাৰ নাম : সৌমদৌন বড়ো ঘৰ নং : 78 বয়স : 18 লিঙ্গ : পুৰুষ			
1063	2	UU10166348	ফটো উপলব্ধ	1064	2	UU10166165	ফটো উপলব্ধ	1065	2	UU10166173	ফটো উপলব্ধ
নাম : সমখোৰ বড়ো পিতাৰ নাম : বিমল বড়ো ঘৰ নং : 4 বয়স : 29 লিঙ্গ : পুৰুষ				নাম : বিতা বড়ো স্বামীৰ নাম : সমখোৰ বড়ো ঘৰ নং : 4 বয়স : 33 লিঙ্গ : মহিলা				নাম : অঞ্জলী বড়ো স্বামীৰ নাম : কলা বড়ো ঘৰ নং : 6 বয়স : 31 লিঙ্গ : মহিলা			
1066	1	UU10166157	ফটো উপলব্ধ	1067	1	UU10180653	ফটো উপলব্ধ	1068	1	UU10180695	ফটো উপলব্ধ
নাম : মনিকা বড়ো স্বামীৰ নাম : সমখোৰ বড়ো ঘৰ নং : 82 বয়স : 29 লিঙ্গ : মহিলা				নাম : মেনকা স্বৰ্গীয়াৰী স্বামীৰ নাম : সৌমদৌন বড়ো ঘৰ নং : 122 বয়স : 27 লিঙ্গ : মহিলা				নাম : ভূমিকা বড়ো পিতাৰ নাম : অনিল বড়ো ঘৰ নং : 47 বয়স : 19 লিঙ্গ : মহিলা			
1069	1	UU10181024	ফটো উপলব্ধ	1070	1	UU10181172	ফটো উপলব্ধ	1071	1	UU10182030	ফটো উপলব্ধ
নাম : ভূমিকা বড়ো পিতাৰ নাম : কৃষ্ণ বড়ো ঘৰ নং : 90 বয়স : 18 লিঙ্গ : মহিলা				নাম : মনুৰমা দৈমাৰী স্বামীৰ নাম : ধীৰাজ বসুমতাৰী ঘৰ নং : 97 বয়স : 30 লিঙ্গ : মহিলা				নাম : সিমাংছা বড়ো পিতাৰ নাম : মিলন বড়ো ঘৰ নং : 45 বয়স : 19 লিঙ্গ : পুৰুষ			
1072	1	UU10182048	ফটো উপলব্ধ	1073	1	UU10182055	ফটো উপলব্ধ	1074	1	UU10182105	ফটো উপলব্ধ
নাম : পায়লট গয়াৰী পিতাৰ নাম : সূৰ্জন গয়াৰী ঘৰ নং : 131 বয়স : 22 লিঙ্গ : পুৰুষ				নাম : লৈখোমা স্বৰ্গীয়াৰী পিতাৰ নাম : মনু স্বৰ্গীয়াৰী ঘৰ নং : 29 বয়স : 20 লিঙ্গ : পুৰুষ				নাম : বিবস্বৰ স্বৰ্গীয়াৰী মাতৃৰ নাম : অবলা স্বৰ্গীয়াৰী ঘৰ নং : 29 বয়স : 21 লিঙ্গ : পুৰুষ			
1075	1	UU10182121	ফটো উপলব্ধ	1076	2	UU10182733	ফটো উপলব্ধ	1077	1	UU10183103	ফটো উপলব্ধ
নাম : ৰাকেশ বড়ো পিতাৰ নাম : সুবাস বড়ো ঘৰ নং : 115 বয়স : 21 লিঙ্গ : পুৰুষ				নাম : দীপজ্যোতি বসুমতাৰী পিতাৰ নাম : বিনয় বসুমতাৰী ঘৰ নং : 24 বয়স : 20 লিঙ্গ : পুৰুষ				নাম : উদাংস্ত্ৰী বড়ো পিতাৰ নাম : হৰেন বড়ো ঘৰ নং : 42 বয়স : 24 লিঙ্গ : মহিলা			
1078	1	UU10183152	ফটো উপলব্ধ	1079	1	UU10183160	ফটো উপলব্ধ	1080	1	UU10183186	ফটো উপলব্ধ
নাম : গৌতম বড়ো পিতাৰ নাম : বিনুধৰ বড়ো ঘৰ নং : 122 বয়স : 21 লিঙ্গ : পুৰুষ				নাম : ঐসউডিয়া বড়ো পিতাৰ নাম : ধনেশ্বৰ বড়ো ঘৰ নং : 14 বয়স : 20 লিঙ্গ : মহিলা				নাম : জেউতী বড়ো স্বামীৰ নাম : মহেশ বড়ো ঘৰ নং : 24 বয়স : 29 লিঙ্গ : মহিলা			



1081	1	UUI0183194
নাম : দ্বিঠন উজিৰ পিতাৰ নাম : বিদূশ উজিৰ ঘৰ নং : 126 বয়স : 23 লিঙ্গ : পুৰুষ		
ফটো উপলব্ধ		

1082	1	UUI0183228
নাম : জোনালি বড়ো স্বামীৰ নাম : দক্ষৰংগ বড়ো ঘৰ নং : 42 বয়স : 25 লিঙ্গ : মহিলা		
ফটো উপলব্ধ		

1083	1	UUI0183244
নাম : দিদৰশ্চা বড়ো পিতাৰ নাম : উপেন বড়ো ঘৰ নং : 69 বয়স : 18 লিঙ্গ : পুৰুষ		
ফটো উপলব্ধ		

1084	1	UUI0183269
নাম : দিপা বামছিয়াৰী পিতাৰ নাম : থিৰো বামছিয়াৰী ঘৰ নং : 81 বয়স : 21 লিঙ্গ : মহিলা		
ফটো উপলব্ধ		



1085	2	UUI0196162
নাম : দীপা স্মচহাৰী স্বামীৰ নাম: ৰাতুল বড়ো ঘৰ নং : 09 বয়স : 20 লিঙ্গ : মহিলা		
ফটো উপলব্ধ		

1086	2	UUI0196964
নাম : জয়দীপ বি বসুমতাৰী পিতাৰ নাম: বেৰইন্দ্র বসুমতাৰী ঘৰ নং : 18 বয়স : 41 লিঙ্গ : পুৰুষ		
ফটো উপলব্ধ		

1087	2	UUI0203109
নাম : ভদ্রৰত্নী বড়ো পিতাৰ নাম: নগেন বড়ো ঘৰ নং : 009/001 বয়স : 20 লিঙ্গ : মহিলা		
ফটো উপলব্ধ		

1088	1	UUI0203141
নাম : ভদ্রৰত্নী বড়ো পিতাৰ নাম: নগেন বড়ো ঘৰ নং : 009/001 বয়স : 20 লিঙ্গ : মহিলা		
ফটো উপলব্ধ		

1089	2	UUI0208918
নাম : সপ্না বড়ো পিতাৰ নাম: কুমাৰ বড়ো ঘৰ নং : 01 বয়স : 18 লিঙ্গ : মহিলা		
ফটো উপলব্ধ		

## ভোটাৰৰ সাৰাংশ

## A) ভোটাৰৰ সংখ্যা

	তালিকাৰ প্ৰকাৰ	তালিকাৰ চিনাক্তকৰণ	ভোটাৰৰ সংখ্যা							
			পুৰুষ	মহিলা	৩য় লিঙ্গ	মুঠ				
I	মূল তালিকা	মূল তালিকা	বিশেষ সংশোধন, 2026 চনৰ পূৰ্বৰ 2025 চনৰ মূল তালিকাৰ লগত থকা সংযোজন সমূহ একত্ৰিতকৰণ কৰা তালিকা।				530	520	0	1050
II	যোগ তালিকা	পৰিপূৰক 1	বিশেষ সংক্ষিপ্ত সংশোধন, 2026				16	18	0	34
		পৰিপূৰক 2	অনবিচ্ছিন্ন সংশোধন 2026				1	4	0	5
			মুঠ				17	22	0	39
III	বিয়োজন তালিকা	পৰিপূৰক 1	বিশেষ সংক্ষিপ্ত সংশোধন, 2026				3	8	0	11
		পৰিপূৰক 2	অনবিচ্ছিন্ন সংশোধন 2026				0	0	0	0
			মুঠ				3	8	0	11
IV	লিংগ ক্ষেত্ৰত পৰিবৰ্তনৰ বাবে পাৰ্থক্য					0	0	0	0	
এই সংশোধনৰ পিছত ভোটাৰ তালিকাত ভোটাৰৰ মুঠ সংখ্যা (I+II-III+IV)						544	534	0	1078	

## B) শুধৰনীৰ সংখ্যা

তালিকাৰ প্ৰকাৰ	তালিকাৰ চিনাক্তকৰণ	শুধৰনীৰ সংখ্যা
পৰিপূৰক 1	বিশেষ সংক্ষিপ্ত সংশোধন, 2026	6
পৰিপূৰক 2	অনবিচ্ছিন্ন সংশোধন 2026	2
	মুঠ	8

নিৰ্বাচক পঞ্জীয়ন বিষয়াৰ স্বাক্ষৰ

E-মৃত, S-স্থানান্তৰিত/ বাসস্থান পৰিবৰ্তন, R-প্ৰতিলিপি, M-নিখোজ, Q-অযোগ্য